cum publici un anunt?

Online
Anunţul tău într-un minut
Apariţie la www.anuntul.ro
şi în următoarea ediţie a ziarului
Tarif 7 lei / anunt (TVA inclus)
Orar Non-stop

SMS 1219
Anunţul tău într-un minut
Apariţie la www.anuntul.ro
şi în următoarea ediţie a ziarului
Vodafone/Telekom
Orange (via MobilPay.ro)
Tarif 3 €/sms + TVA - Orar Non-stop
• serviciul necesită acces la internet

La sediile redactiei
- Bd. Magheru nr. 34-38
- Bd. Carol I nr. 35
- Şos. Colentina nr. 2D
Orar L-V: 8-20; S: 9-14
- Vezi lista completă în pag. 2 >>

apare luni, miercuri, vineri | 17.545 anunţuri | www.anuntul.ro

ANUL XXX Nr. 110 (3892) | 30 septembrie - 1 octombrie 2019 | 2 lei

Constituţia României: Cenzura de orice fel este interzisă

ANUNTUL TELEFONIC

GAZETA AFACERILOR RAPIDE®

AEK SECURITY DIVISION angajează
ŞEFI DE TURĂ DISPECERI AGENŢI de PAZĂ
pentru CLĂDIRI DE BIROURI
Salariul NET 1.800-2.200 LEI
0760.411.281

DEZICLEAN
AGENŢI DE CURĂŢENIE, COORDONATORI
pentru birouri şi Hypermarket BUCUREŞTI şi OTOPENI
SALARIU NET 1.700-2.000 RON şi plata orelor suplimentare
0784.29.01.82
021.33.50.011

Tarife reclamă
Interior color ● 1/8 pag. = 450 Lei ● 1/4 pag. = 800 Lei ● 1/2 pag. = 1.300 Lei ● 1/1 pag. = 1.800 Lei
Interior negru ● 1/8 pag. = 300 Lei ● 1/4 pag. = 500 Lei ● 1/2 pag. = 900 Lei ● 1/1 pag. = 1.500 Lei
Evidenţiere fond galben: +15%
Prima pagină color ● 1/8 pag. = 900 Lei ● 1/4 pag. = 1.600 Lei ● 1/2 pag. = 2.600 Lei TVA inclus
Comandă la: SMS 0746.29.11.33

1 Prestări servicii

Acte, avocaţi, contabili, notari

1. **ABC,** acces ABC autorizare infiintare firma/ PFA, pret min, gazduire sediu min 200 lei, firma/pfa, orice sector/jud, orice modificare/cesiune, inchidere min. 100 lei, autorizari www.infiintare-firma.com.ro ☎0766.408.676/ 0724.864.790

2. **Absolut** accesibil firma autorizata CECCAR ofera servicii complete de contabilitate, consultanta fiscala, bilant certificat, contracte de munca revisal, declaratii fiscale lunare, semnatura digitala, refacere contabilitate, **100 L;** ☎0722.657.989 euroexpertmng@gmail.com,www.eucontabil.ro

3. **Absolut accesibil firma contabilitate absolut accesibil, firma autorizata CECCAR ofera servicii complete de contabilitate, consultanta fiscala, bilant certificat, contracte de munca revisal, declaratii fiscale lunare, semnatura digitala; 100 L; ☎0722.657.989/ 0767.269.480 euroexpertmng@gmail.com**

4. **Acte firme gazduire sediu social, infiintari societati, modificari acte pentru Registrul Comertului, infiintari plus sedii sociale, etc., www.infiintari-firme-bucuresti-ilfov.ro ☎0767.429.878**

5. **Acte notariale, legalizari acte, traduceri acte/ apostila/ supralegalizare, cadastru/ intabulare, certificari -data certa, legalizari semnatura/ sigiliu/ tipare ciocan silvic, depozite, acte societati comerciale/ asociatii ☎021.320.80.27/ 0748.115.411 notariat-concordia@gmail.com**

6. **Afacerea ta incepe cu noi! Va punem la dispozitie serviciile noastre in relatie cu registrul comertului, administratia financiara si nu numai, va asiguram tot sprijinul de care aveti nevoie in demararea unui business adevarat. ☎0786.333.222 redactarisrl@gmail.com**

7. **Avize** si autorizatii constructii, urbanism firma cu 10 ani de experienta in obtinerea de: certificate de urbanism, planuri cadastrale, extrase CF, avize pentru constructie, autorizatii de construire, proiectare. Consultanta gratuita, **25 €;** ☎0748.109.092 daniela@cityconsinv.ro

8. **Avocat acord asistenta juridica, reprezentare divorturi, partaje, mosteniri, revendicari - cauze civile, penale - politie, parchet, comerciale, litigii munca, consultanta ETC. Drept civil, penal, administrativ, familiei, muncii, comercial, ☎0744.485.831/ 0766.329.907/ 0724.821.144 flori.manciu@scpmanciu.ro**

9. **Avocat cu experienta, divort, partaj, minori, evacuari, succesiuni, ordonante de plata, legislatie rutiera, procese penale, asistenta notariala. Onorarii minime. ☎0722.726.763**

10. **Avocat** drept (fost procuror, judecator, profesor universitar), civil, penal, divort, comercial, contraventii, mosteniri, etc. Garantam solutii rapide, legale, termen scurt.Onorarii minime ☎0734.361.870/ 0766.299.075

11. **Avocat si mediator ofer asistenta si reprezentare instante, parchet, politie, consiliez civil partaje, penal, malpraxis medical, litigii banci, dr muncii, familiei, adoptii, comercial administrativ, dr autor, recuperari creante taxe, infiintez/ modific firme PFA; ☎0744.226.031/ 0722.406.039 avocat@avocat-costache.com**

12. **Avocat, asistenta si reprezentare, civil- comercial, penal, muncii, divorturi, partaj, consultatii Drumul Taberei. ☎021.725.15.66/ 0744.271.251**

13. **Birou Individual Notarial Marius Amzulescu Servicii notariale complete. Autentificari, certicari, comerciale, contractuale, testamente, legalizarea semnaturii de pe inscrisuri. Redactarea inscrisurilor cu continut juridic etc. ☎0730.377.377/ 021.444.32.83 amzmarius@gmail.com**

14. **Bucuresti,** tranzactii rapide, seriozitate maxima vindem, administram, inchiriem, apartamente, case-vile, terenuri, etc., cu datorii, ipoteci, efectuam cadastru-intabulare, energetic, consultanta gratuita-maxima seriozitate, profesionalism, tranzactii rapide si sigure. **1.000.000 €;** ☎0722.522.232 doruimobiliar@yahoo.com

15. **Cadastre, intabulari, certificate energetice efectuam cadastre, intabulari, certificate energetice, unde este nevoie ne ocupam si de pregatirea actelor pentru aputea fi depuse in vederea obtinerii acestor cerinte. ☎0722.612.915**

16. **Casierie imobile asociatii proprietari. persoana fizica autorizata prestez servicii de casierie imobile asociatii proprietari. Pret per apartament 15 lei, iar la imobile de peste 500 ap. plata 10 lei/ap. 15 L; ☎0737.189.699**

17. **Certificate** energetice efectuam, necesare vanzarii / inchirierii, termen 24 h. Pret 120 L- garsoniera, 2,3 camere 130 L, 4 camere- 140 L, 5 camere - 150 L TVA inclus; ☎0740.032.092/ 0731.032.092 contact@vreauenergetic.ro

18. **Contabil** expert ofer servicii de contabilitate, consultanta fiscala, declaratii lunare, revisal, resurse umane, semnatura digitala, bilant certificat CECCAR, preturi avantajoase, **100 L;** ☎0722.657.989/ 0767.269.480 alexmarcu@eucontabil.ro, euroexpertmng@gmail.com

19. **Contabil,** ofer servicii de evidenta contabila completa: declaratii lunare/ trimestriale, bilant, revisal, resurse umane, salarizare, certificare bilant, refacere evidente, semnatura electronica; ☎0722.996.320 office@echipadeconta.ro

20. **Contabilitate** completa pentru societati comerciale (bilant, declaratii, salarizare, ITM) si PFA-uri (declaratie unica, registru incasari si plati). **100 L;** ☎0724.296.132 filii_adi@yahoo.com

21. **Contabilitate** expert contabil autorizat ofer servicii de contabilitate completa. Ma pot deplasa pentru preluarea actelor contabile. **100 L;** ☎0728.319.750 conttabil_75@yahoo.com

22. **Contabilitate expert contabil membru Ceccar, servicii contabile complete - declaratii lunare, bilant, TVA, salarizare, revisal, resurse umane, PFA, II, consultanta si expertiza contabila, semnatura electronica 90 L; ☎0766.369.930/ 0766.369.750 activcontab@gmail.com**

23. **Contabilitate** pret fara concurenta, 2 luni gratis expert contabil, ofer servicii contabilitrate si salarizare, in Bucuresti, oferta verii 2019: reducere de 100% pentru 2 luni/an, pentru contracte semnate inainte de 31 iulie 2019 **100 L;** ☎0785.385.836 camelialazea@yahoo.com

24. **Contabilitate** si consultanta financiara Contab Consult ANS ofera servicii de contabilitate si de consultanta financiara pentru toate tipurile de societati comerciale.Tarifele se discuta telefonic sau in intalnire directa si incep de la 100 lei. ☎0745.107.933 contabilitatec@gmail.com

25. **Contabilitate, servicii complete de contabilitate si intocmirea situatiilor financiare pentru toate tipurile de societati comerciale, 100 L; ☎0725.316.318 office@biroulcontabil.ro**

26. **Contabilitate,** consultanta fiscala, salarizare societate autorizata CECCAR oferim servicii complete de contabilitate, consultanta fiscala, bilant certificat, declaratii fiscale lunare, resurse umane si salarizare.Oferim servicii complete in relatia cu ONRC. ☎0748.034.903 primsolbusiness@gmail.com

27. **Contabilitate, lichidare societati comerciale expert contabil, prestez servicii de evidenta contabila, depunere declaratii, certificare bilanturi, depunere situatii financiare anuale. Lichidare societati comerciale si asociatii non profit. ☎0724.527.178 ioana.cucias66@gmail.com**

28. **Contabilitate,** resurse umane, taxe si impozite abonamente de la 50 lei/luna. Contabilitate, cenzorat asociatii locatari si firme juridice, resurse umane, consultanta, expertize contabile si fiscale judiciare si extrajudiciare. **50 L;** ☎0746.119.707 office@contaxexpert.ro

29. **Cosmos** Tax Accounting, un univers de posibilitati Societate membra CECCAR presteaza servicii complete de contabilitate, consultanta financiara si fiscala, salarizare si gestiune resurse umane. Suntem o echipa tanara, dinamica si orientata catre rezultate. **100 L;** ☎0729.882.889 office@firma-conta.ro

30. **Expert** contabil Bucuresti, Ungureanu Liliana ofera servicii personalizate pentru fiecare client, bazate pe respectarea legislatiei in vigoare si pe moralitate. Servicii conatbilitate, fiscalitate, salarizare. www.contabil-it.ro ☎0767.736.073 ungureanu.conta@gmail.com

31. **Expert** contabil de incredere! biroul nostru de contabilitate activeaza in Bucuresti si este membru al CECCAR. Principalii clienti carora ne adresam sunt: intreprinderile mici si mijlocii (IMM) si persoanele fizice autorizate. ☎0744.366.366 office@contabil-imm.ro

32. **Expert contabil judiciar, cenzor, evaluator Anevar Intocmire expertize contabile judiciare si extrajudiciare, contabiliate financiara, bilant contabil, declaratii, consultanta financiara, raport de cenzor, dosar radiere societate comerciala ☎0762.599.829/ 031.430.31.42 gguzinschi@yahoo.com**

33. **Firma** de contabilitate - Alexconta Oferim servicii profesionale de contabilitate si financiare, consultanta in domeniu, infiintam societatii, intocmim si depunem declaratiile online ale situatiilor financiare, HR, salarizare, etc. ☎0763.471.668 alexa1alexandra@yahoo.com

34. **Gazduire** sediu, infiintare firme, permise sedere gazduire sediu firma 500 L/an, infiintari firme, mentiuni, cesiuni, majorari, dizolvari/ radieri, asociatii, cluburi sportive, permise sedere si avize munca, certificate pt cetatenii straini, inreg. marca, etc ☎0723.225.825 avstanciumargareta@yahoo.com

35. **Infiintare firma, SRL, PFA, II, IF Bucuresti Ilfov oferim servicii complete de infiintari, modificari, radieri firme, gazduire sediu social. Preturi infiintari incepand de la 250 Lei, gazduire sediu 700 Lei. Bd. Basarabia nr. 9, sector 3 250 L; ☎0727.585.518 consultanta@pinamix.ro**

36. **Infiintari** S.R.L, gazduim sedii sociale. Consilier Juridic infiintaz firme S.R.L, puncte de lucru, lichidari dizolvari modificari acte constitutive, ofer consultanta juridica,dar si expertiza contabila gazduim sedii la cele mai mici preturi. **200 L;** ☎0729.220.939 edward.dragusin@gmail.com

37. **Infiintari societati si gazduire sediu social, toate actele si modificarile actelor pentru Registrul Comertului etc., www.infiintari-firme-bucuresti-ilfov.ro ☎0767.429.878**

38. **KCS avocatura, recuperari creante, imobile vanzari Ai o creanta si intampini dificultati in recuperarea ei? Doresti sa vinzi creanta? Suna sau trimite email si un consultant te va contacta. Discretie, cofidentialitate, seriozitate. www.kontracost.ro ☎031.101.22.47 kontracost@gmail.com**

39. **KCS avocatura, recuperari creante, imobile vanzari Ai o creanta si intampini dificultati in recuperarea ei? Doresti sa vinzi o casa sau ai probleme juridice cu un imobil ? Ai o problema juridica ? Oferim servicii www.kontracost.ro celor din strainatate ☎031.101.22.47 kontracost@gmail.com**

40. **Mediator** asociatii de proprietari, recuperare rapida a debitelor de la proprietari. Acordul de mediere a devenit titlu executoriu in conditiile Legii 154/2019.www.mediatorturcubogdan.ro, **888 L;** ☎0723.575.737 mediatorturcubogdan@gmail.com

41. **Mediator** mediere, sector 2, Bucur Obor medierea conflictelor pe latura penala si civila. www.mediatorhosuluminita.ro ☎0773.883.055/ 021.253.19.85 contact@mediatorhosuluminita.ro

42. **Pensia ta poate fi calculata corect, pensia ta poate fi antecalculata, calculata si recalculata corect. Daca ne contactati, umblam dupa adeverinte, vechime, sporuri, grupa de munca 200 L; ☎0740.005.644/ 021.642.50.82 permanent.assistance@yahoo.com**

43. **Perfectari,** intocmiri acte auto Acte auto. Birou autorizat pentru intocmiri acte auto; contract vanzare- cumparare modelul nou (contract instrainare- dobandire), verificare acte, intocmire dosar financiar, ANAF, **40 L;** ☎0764.309.988 acteautoiuliana@yahoo.com

44. **Rapid si ieftin infiintare SRL suntem o echipa de profesionisti si ne propunem sa fim cei mai buni pentru tine si pentru afacerea ta. Caracteristicile noastre: seriozitate, corectitudine, punctualitate, promptitudine ☎0786.333.222 redactarisrl@gmail.com**

45. **Redactare** si autentificare acte notariale declaratii, procuri, invitatii, testamente, certificari de fapte; legalizari de copii, legalizari de traduceri; autentificarea contractelor ☎0722.585.248 monicataniapop@gmail.com

46. **Reprezentanta si asistenta juridica in fata tuturor autoritatilor administrative si juridice din Bulgaria pentru societatile comerciale romanesti efectuand transport rutier de marfa sau de calatori. ☎0744.221.138/ 0767.159.717 d_marinow71@abv.bg**

47. **Servicii** administrare imobile, 30% reducere Admob Expert ofera: administrarea imobilelor de la 6 Lei/ap/luna servicii contabilitate, cenzorat, administrare, casierie, asistenta juridica, administrare tehnica, evidenta salariati, asoc. de locatari. **6 L;** ☎0799.109.648 office@admob.ro

48. **Servicii** complete de contabilitate si salarizare Expert contabil membru CECCAR si CAFR. Garantam experienta si profesionalismul.www.domaris.ro ☎0752.171.201/ 021.634.21.13 office@domaris.ro

49. **Servicii contabilitate - firma membra CECCAR Firma membra CECCAR ofera servicii de contabilitate completa pentru SRL-uri, evidenta contabila si fiscala, situatii financiare, servicii de salarizare. Preturi in functie de volumul de acte. 50 L; ☎0784.346.060 office@acconta.ro**

Credite Urgente
• Credit până la 100.000 €
• Aprobare rapidă!
SOLUŢIA
când ai nevoie de bani?
UN ÎMPRUMUT pe MĂSURA dorinţelor tale!
021.320.30.03
www.crediteurgente.ro

BGS angajează:
- AGENŢI DE SECURITATE -
- AGENŢI DE INTERVENŢIE -
plata salariilor la timp
contract de muncă integral
sărbătorile legale plătite dublu
prime/bonusuri
calificare profesională gratuită
stabilitate la locul de muncă
servicii medicale gratuite
Interviuri: Calea Vitan 293 sector 3, Bucureşti (vis-a-vis de Târgul Vitan)
Relaţii la telefon:
0749.062.295

Sunt luate în considerare numai reclamaţiile primite în maxim 48 de ore.

SUMAR vezi pag. 2

Prestări servicii 1
Locuri de muncă 6
Imobiliare vânzări 23
Imobiliare închirieri..... 46
Auto, moto 54
Modă, frumuseţe 54
Copii - articole, jucării 54
Casa şi grădina 54
Electronice 55
Întâlniri, matrimoniale..... 55
Afaceri, diverse 56
4.000 OFERTE DE MUNCĂ în pag. 6-23

SUMAR

1. PRESTĂRI SERVICII
Acte, avocaţi, contabili, notari 1
Construcţii, amenajări, pază 2
Cursuri, meditaţii, şcoli, traduceri 3
Evenimente, petreceri 3
Îngrijire, sănătate 3
Masaj 3
Reparaţii, service 5
Transport, turism 5
Întreprinzători alte domenii 5
Servicii diverse 5

2. LOCURI DE MUNCĂ
Oferte full time 6
Oferte part time 20
Joburi în străinătate 21
Joburi videochat, masaj, adult 22
Cereri muncă 23

3. IMOBILIARE VÂNZĂRI
Garsoniere 23
Apartamente 2 camere 26
Apartamente 3 camere 35
Apartamente 4+ camere 40
Case, vile 41
Terenuri 44
Spaţii comerciale, industriale 46
Cumpărări, schimburi 46

4. IMOBILIARE ÎNCHIRIERI
Garsoniere 46
Apartamente 2 camere 48
Apartamente 3 camere 50
Apartamente 4+ camere 51
Case, vile 52
Diverse, camere cu chirie 52
Spaţii comerciale, birouri 53
Regim hotelier, case vacanţă 54
Cereri închirieri 54

5. AUTO, MOTO
Autoturisme 54
Motociclete, scutere, atv-uri 54
Camioane, autoutilitare 54
Piese, accesorii 54
Service auto, tractări 54
Diverse vehicule 54
Cumpărări 54

6. MODĂ, FRUMUSEŢE
Haine damă 54
Bijuterii 54

7. COPII - ARTICOLE, JUCĂRII
Camera copilului 54
Articole şcolare, papetărie 54

8. CASA ŞI GRĂDINA
Materiale construcţii, amenajări 54
Mobilă 55
Produse alimentare, nutriţie 55
Termice, electrice, sanitare 55
Diverse 55

9. ELECTRONICE
Computere, laptopuri 55
Electrocasnice 55

10. ÎNTÂLNIRI, MATRIMONIALE
Prietenii 55
Căsătorii 55

11. AFACERI, DIVERSE
Vânzări, cumpărări, asocieri 56
Echipamente HORECA 56
Utilaje industriale şi construcţii 56
Citaţii, licitaţii, notificări 56
Pierderi 56
Diverse 56

Sediile redacţiei (L-V 8-20; S 9-14)
- Bd. CAROL I nr. 35 - Tel/Fax: 021.311.16.67
- Bd. MAGHERU nr. 34-38 - Tel/Fax: 021.318.52.95
- Şos. COLENTINA nr. 2D - Tel/Fax: 021.242.13.86
- Str. Gh. Doja nr.109, Ploieşti - Tel/Fax: 0244.521.033

Tarife anunţuri (20 cuvinte)
- standard = 7 Lei
- literă îngroşată = 10 Lei
- fond negru = 15 Lei
- litere uriaşe = 20 Lei
- litere uriaşe negativ = 25 Lei
- specială în chenar = 30 Lei

NOU Indiferent de forma grafică aleasă, evidenţierea cu fond galben în ziar costă **3 Lei**

La 4 apariţii plătite a **5**-a gratuită !

Tarife reclamă (TVA inclus)
Interior color:
1/8 pag = 450 Lei • 1/4 pag = 800 Lei
1/2 pag = 1.300 Lei • 1/1 pag = 1.800 Lei
Interior alb-negru:
1/8 pag = 300 Lei • 1/4 pag = 500 Lei
1/2 pag = 900 Lei • 1/1 pag = 1.500 Lei
• Evidenţiere fond galben: +15%
Prima pagină color:
1/8 pag = 900 Lei
1/4 pag = 1.600 Lei • 1/2 pag = 2.600 Lei

prin SMS 1219 Orar Non-stop
Anunţul apare într-un minut la www.anuntul.ro şi în următoarea ediţie a ziarului
anunţ + 10 FOTO = 3 €/sms + TVA

prin plata Online Orar Non-stop
Anunţurile apar într-un minut la www.anuntul.ro şi în următoarea ediţie a ziarului
anunţ + 10 FOTO = 7 lei (TVA inclus)

PRESTĂRI SERVICII

Acte, avocaţi, contabili, notari

50. **Servicii de contabilitate si de consultanta Smart Team Accounting & Management este o companie afiliata CEC-CAR ce ofera servicii de contabilitate si de consultanta financiara de tip nou. Tarife se discuta telefonic sau in intalnire directa ☎0723.533.235/ 0723.171.827 laurentiu.sulai@stam.ro**

51. **Societatea** profesionala notariala Ploiesti Societatea profesionala notariala Tomescu Alice-Cristina si Cursaru Nicolae-Radu din Ploiesti asigura servicii notariale competente, oferim consultanta ?i propunem solutii optime cu profesionalism. ☎0244.545.556 notariat.tomescusicursaru@gmail.com

52. **Specialisti** in insolventa si asistenta juridica. Servicii juridice de specialitate în domeniul reorganiz?rii judiciare si a falimentului.Consultanta si servicii de evaluare a întreprinderii, bunurilor mobile si imobile.Licitatii publice. ☎0724.984.899 office@avi-consulting.ro

Construcţii, amenajări, pază

1. **Acoperis** cu tabla zincata montare, reparatii si vopsitorii tabla, jgheaburi, burlane, parazapezi, confectionat/montat tubulatura ghena, sudura-confectii metalice, protectii atic, pervaze geam, instalatii sanitare, zugraveli scari bloc. ☎0744.372.095

2. **Acoperis** tigla metalica tip lindab, zincata, jgheaburi, burlane, dulgherie, mansardari, orice reparatii 15% recuere. www.reparatii1960@gmail.com ☎0731.451.466

3. **Acoperis,** tigla metalica de orice tip de tabla Bilca, jgheaburi, burlane, dulgherie, mansaedari, orice reparatie 15% reducere. Mitica. www.colaboratorbilkkarukki.ro ☎0737.489.988

4. **Acoperis,** tigla metalica tip lindab, zincata, dulgherie, jgheaburi, burlane, mansardari, fatade la gata. contact@gerardconstructroof.ro ☎0724.506.937

5. **Acoperisuri** Executam sarpante, mansardari invelitori, orice tip tabla, tigla ceramica, tigla metalica, hidroizolatii si mici reparatii de urgenta. ☎0721.897.813

6. **Acoperisuri reparatii, dulgherie, mansardari, inlocuire sistem pluvial, placari polistiren. Va asiguram toate materialele necesare, consultanta gratuita si incheiere contract la domiciliu. Garantie manopera si materiale.0727853705/0766694133 ☎0727.853.705/ 0766.694.133 dorescunacoperis@gmail.com**

7. **Acoperisuri** constructii, executam orice tip tabla, tigla metalica, tabla zincata, jgheaburi, burlane, alte accesorii, parazapezi, curatare jgheaburi, glafuri, vopsitorie acoperisuri si mici reparatii sau modificari de orice tip. Lucram si in weekend. Red. 10-15% ☎0747.252.490/ 0737.638.888

8. **Acoperisuri, construim blocuri, case, piscine, Firma de constructii condusa de inginer constructor cu echipe profesioniste. Blocuri, imobile de birouri, case, piscine. Acoperiri piscine. Demolam orice. www.constructii-instalatii-piscine-irigatii.ro 360 L; ☎0744.876.332 office@constructii-instalatii-piscine-irigatii.ro**

9. **Acoperisuri, echipa de meseriasi, executam reparatii de urgenta, lucrari la cerere cu materiale proprii sau ale clientului (tabla, tigla metalica si ceramica), mansardari, dulgherie, ghene bloc, sistem pluvial complet. ☎0734.403.799**

10. **Acoperisuri, executam rapid si cu seriozitate, mici reparatii de urgenta acoperisuri, constructii, placari Polistiren, dulgherie, montaj orice tip de tabla si tigla metalica, tigla metalica Suedia, caroiaj gips, tabla metalica. ☎0721.438.212**

11. **Alpinism** execut, decopertari, reparatii fatade publicitate, spalari geamuri, vopsitorii tabla,montare jgheaburi si burlane infiltratii, hidroizolatii. zugraveli scari de bloc, instalatii sanitare, ☎0744.372.095

12. **Alpinism** utilitar lucrari la inaltime SC Ari Alpin SRL prestator servicii de alpinism utilitar, reparatii, intretinere, termoizolatii, publicitate, vopsitorii, decor suspendat, montaje / demontaje, telefonic, email sau WhatsApp ☎0768.256.759 andrei.florin.ion@gmail.com

13. **Alpinisti** utilitari, reparatii-zugraveli fatade SC cu experienta executam izolatii termo si hidro, tencuiala decorativa, decopertari, reconditionari fatade, balcoane, rosturi dilatatie, diverse montaje, zugraveli scari de bloc.Garantie la lucrare. **10 L;** ☎0767.627.108 tarziuauras180@gmail.com

14. **Amenajam** apartamente, case, glet, zugraveli, lavabil, tapet, parchet, gresie, faianta, rigips, tavane, pereti, arcade, glafuri, tencuieli, sape, electrice, curatenie, negociabil; ☎0737.278.209

15. **Amenajam,** executam apartamente, case vile, reparatii, zugraveli, lavabila, faianta, gresie, parchet, izolatii, consolidari, placari polistiren, decorativa, pavaj, garduri, acoperisuri; ☎0720.372.500

16. **Amenajari** interioare, executam amenajari interioare, rigips, faianta, gresie, parchet, glet, lavabila, instalatii electrice, tavane casetate scafe, glafuri, finisaje de calitate, ofer si cer seriozitate, **10 L;** ☎0757.923.249 serban_aly@yahoo.com

17. **Amenajari** interioare, gresie, faianta, marmura, parchet, rigips, glet, zugraveli, instalatii electrice si sanitare, termosistem, hidroizolatii. Preturi decente, calitate maxima, seriozitate si integritate. ☎0728.606.585 anto_7508@yahoo.com

18. **Amenajari** apartamente, glet, tencuiala, lavabila, glafuri, zidarie, decopertat, zugraveala, sapa, tinci; ☎0737.709.461

19. **Amenajari** apartamente, preturi mici, zugrav, faiantar, gresier, reparatii glafuri, rigips, transport materiale + curatenie gratuit. Seriozitate ☎0723.073.776

20. **Amenajari** curti, constructii garduri constructii garduri din: placi beton, caramida, BCA, plasa bordurata, fier forjat. Amenajari curti: gazoane, pavele, flori, brazi, pomi fructiferi. Loc de joaca copii. Valabil in toata tara. ☎0765.213.837

21. **Amenajari** interioare, execut instalatii din polipropilena, montaj obiecte sanitare, faianta, gresie, glafuri, scafe rigips, glet, lavabila, parchet. ☎0720.025.735

22. **Amenajari** interioare, glet, zugraveli in culori, lavabil, rigips, scafe, glafuri, tapet, parchet, gresie, faianta, zidarie, hidroizolatii, sapa autonivelanta, electrice, sanitare; ☎0784.050.949

23. **Amenajari** interioare, modernizez bai, bucatarii, montez obiecte sanitare, montez gresie, faianta. Reparatii capitale, aductiuni apa canal, zugraveli. Constatarea gratuita. Negociabil. ☎0722.844.678

24. **Amenajari:** faianta, gresie, parchet, tapet, zugraveli de calitate, renovari generale. Deviz de executie si evacuare moloz gratuit. Experienta si mentalitate occidentala, comportament civilizat, deranj minim. Curatenie la final. Garantie ☎0756.581.720

25. **Arhitect** autorizat realizez proiecte complete personalizate pentru autorizatia de constructie si avize. Consultanta gratuita, pret 3-4 euro/mp. **4 €;** ☎0729.883.322

26. **Caldo Privat Security, servicii paza si securitate paza obiectivelor, bunurilor, valorilor si protectiei persoanelor; proiectare, instalare, modificare, intretinere a componentelor si a sistemelor de alarmare impotriva efractiei ☎021.322.08.11 office@caldoprivatsecurity.ro**

27. **Case la rosu, amenajari interioare si exterioare, electrica si sanitara, echipa (firma, se emite factura) ☎0722.613.554/ 0766.263.094 tudorcony@gmail.com**

28. **Case** la rosu/ la cheie +rigips, placari polistiren, acoperisuri, zidarii, amenajari curti, zugraveli, finisaje. Valabil B. IF si imprejurimi. ☎0786.215.518 adaconstroffice@gmail.com

29. **Case** structura de lemn uscat, echipa serioasa din Harghita; ☎0742.381.346

30. **Caze constructii cu energie zero Producem structuri din lemn si metal pentru constructii independente energetic, zero energie sub brandul nostru CazeDetalii pe www.caze.ro.www.socri.rohttps://facebook.com/casepasive. 50.000 €; ☎0773.761.432 socri@socri.ro**

31. **Certificate** urbanism, autorizatii de constructii firma cu experianta obtine certificate urbanism, avize si autorizatii constructii (Enel, Distrigaz, Pompieri ISU, ISC, Cultura MCC etc). Servicii de proiectare. Consultanta gratuita **150 L;** ☎0748.109.909 cristian@cityconsinv.ro

32. **Certto Clean Serv servicii curatenie in Bucuresti Firma de curatenie specializata in servicii de curatenie in apartamente. Utilati cu aparatura si tehnologie de ultima generatie prestam la domiciliu, case si vile, curatenie generala profesionala. ☎0761.363.064/ 0728.279.994 curatenieasa@yahoo.com**

33. **Constructii** - servicii complete Servicii de renovare interior/exterior complexe, decopertari, instalatii electrice, sanitare, tencuieli, sape, gresie, parchet, montat usi, zugraveli, izolatii termice, evacuare moloz. Preturi accesibile! ☎0729.137.425/ 0758.323.323 office@imobservicecenter.ro

34. **Constructii case vile si apartamente, amenajari Case la rosu, gri sau cheie, renovari, sistematizari. Realizam lucrari de constructii, lucrari industriale, amenajare/ reparatii la preturi corecte si transparente, termen de executie mic, avantajos. ☎0722.698.101 pavelescu.aurel1@gmail.com; contact@arhi-tech.ro**

35. **Constructii** case, vile la rosu, la cheie. Constructorii cu o vasta experienta in Israel, Germania, Anglia. Oferim inclus servicii de proiectare urbanism, avize etc. Bonus 25 m gard. ☎0765.213.837

36. **Constructii** funerare, servicii funerare, cavouri, borduri mozaic, marmura, granit, sculpturi pe cruci mozaic, marmura, granit, placi marmura, cruci fier noi, vaze marmura, candele marmura, granit felinare noi, reparatii, vopsitorii, punem geamuri si innormantari, sapaturi urne, deshumari oseminte,incinerari si orice fel de sapaturi,apa gaze,haznale,fose,saci oseminte,preot,capela,biserica,restaurant,microbuz persoane,dric funerar,transport biserica,capela,biserica,spital,acasa.In toata tara executam amenajari mormanturi.Nonstop,Florin. ☎0768.500.865

37. **Construim** la cel mai calitativ standard case/vile executam lucrari de constructii case/vile la rosu sau la cheie, termene scurte de executie si la preturi avantajoase in raport cu calitatea impecabila. Profesionalismul si experienta ne recomanda. **1 €;** ☎0761.134.500

38. **Curatenie profesionala la preturi corecte pentru orice tip de spatiu, bucatarie, baie, living, birouri, spatii proaspat renovate, la domiciliu, spatii comerciale. www.curatlux.ro ☎0774.632.202 geanimanagement@yahoo.com**

39. **Dirigentie** de santier si asistenta tehnica, ofer dirigentie de santier si asistenta tehnica pentru constructii imobiliare. Atestat ISC ca diriginte de santier pentru urmatoarele domenii: produse, constructii, apa-canal, ☎0724.876.651 vechiuoctavian@yahoo.com

40. **Echipa** baieti facem curatenie in Bucuresti (toate sectoarele) in Ilfov si provincie. Transporturi mobila, electrocasnice, moloz si ce nu mai este util in casa, la cererea clientului. Florin ☎0768.500.865

41. **Echipa** de zidari executam zidarie, tencuiala, glet, rigips, faianta, gresie, zugraveala, parchet; ☎0720.459.481/ 0785.907.489

42. **Eisol Security, sisteme complete de securitate oferim urmatoarele servicii: analiza de risc la securitatea fizica, proiectare sisteme de securitate,instalare si mentenanta sisteme de securitate, alarmare si alertare in caz de incendiu, ☎0726.444.494 office@eisol.ro**

43. **Electrician** electrician case, vile apartamente. Tablouri prize intrerupatoare lustre aplici, execut si trasee electrice noi pentru aer. masina spalat, cuptor plita.etc **50 L;** ☎0787.443.319

44. **Electrician** autorizat ANRE intervenii de urgenta cu vasta experienta execut instalatii electrice 220/380 schimbat instalatii (cupru), reparatii, montaj tablouri electrice, lampi. Seriozitate, garantie, executie rapida si avantajoasa **50 L;** ☎0723.022.738/ 0723.022.738 instalatii_electrice70@yahoo.ro

45. **Electrician** autorizat execut lucrari complete, tablou electric, iluminat, prize, schimbat instalatii noi pe cupru la case, vile, apartamente, montat contoar pasant, impamantari la case, Adrian, ☎0720.137.382

46. **Electrician** execut instalatii electrice, tablouri 220-380 V, aplice, prize, lampi, case, apartamente; ☎0724.129.669

47. **Execut** demolari case in Bucuresti, Ilfov si la tara, zugravi,echipa baieti facem demolari case, ziduri, decopertari faianta, gresie, parchet, debarasare molozuri si lucruri nefolosibile, dam si cu lavabila, vopsim orice. ☎0768.500.865

48. **Execut** poze ceramica, in Bucuresti, Ilfov si provincie,firma de constructii efectuam poze ceramica, alb negru/color, sculptam cruci si placi marmura, granit. ☎0768.500.865

49. **Execut** sapaturi apa, haznale, in Bucuresti, Ilfov si provincie ,echipe baieti facem sapaturi apa, haznale, santuri, fose, cavouri, inmormantari, deshumari oseminte, urne si inhumari urne, oseminte, poze ceramice, sculpturi, cruci, marmura, transport funerar (dric). Florin ☎0768.500.865

50. **Execut** sapaturi, demolari evecuat moloz, inchiriez buldoexcavator- 150 lei. Angajez mecanic, utilaj buldo; ☎0763.848.629

51. **Execut** servicii funerare complete sicriu cruce transport funerar, imbalsamare, constatare deces, declararea decesului primarie, acte cimitir, incinerare, biserica, manipulare sicriu, prosoape, batiste, lumanari, vase mancare, coliva, prescuri, preot, capela, biserica, microbuz persoane, restaurant, parastase, cruci fier, candele fier, coroane jerbe,doliu si piept toiag,sapaturi gropi, inmormantari, deshumari, oseminte urnesi orice fel de sapaturi, saci oseminte, amenajari mormanturi, vopsim grilaje, candele in toate sectoarele si provincie, nonstop. Florin ☎0768.500.865

52. **Execut** zugraveli, faianta, gresie, rigips, sapa etc. ☎0768.131.751

ACUM ziarul Anunţul Telefonic este prezent şi în următoarele localităţi:

- **Judeţul Prahova:** Azuga, Băicoi, Boldeşti-Scăieni, Breaza, Buşteni, Câmpina, Comarnic, Cornu, Lipăneşti, Mizil, Păuleşti, Ploieşti, Plopeni, Sinaia, Slănic, Valea Călugărească, Vălenii de Munte, Urlaţi.
- **Judeţul Braşov:** Braşov.
- **Judeţul Dâmboviţa:** Moreni, Pucioasa, Târgovişte.

Difuzarea ziarului este asigurată de către firma Calliope Ploieşti

Primim anunţuri şi la...

Agenţii de Publicitate

- 1St KLASS INTERNATIONAL - **Calea 13 Septembrie nr. 126, bl. P34,** tel: 021.411.75.67
- ADPLANER STUDIO - **Şos. Mihai Bravu nr. 196, bl. 200, sc. A,** tel: 0732.971.632
- AGER PRESS - **Str. Ion Câmpineanu nr. 22,** tel: 0729.158.923
- ATOM FISH - **Calea Rahovei nr. 328, bl. 57A, ap. 1,** tel: 0766.768.208, 0733.368.509
- BAESU - **Şos. Olteniţei nr. 222, bl. 7, parter,** tel: 0758.089.600
- BELVEDERE - **Calea Crângaşi nr. 87,** tel: 021.220.26.65
- BONENI - **Şos. Pantelimon nr. 260, bl. 46, ap. 136,** tel: 021.255.08.02
- CARMADO MEDIA - **Str. Matei Voievod nr. 103-113, bl. O3, ap. 115,** tel: 031.808.53.15
- CORE ADVERTISING - **Str. Ştirbei Vodă nr. 119,** tel: 021.637.37.36
- DAN PREST - **Bd. 1 Decembrie 1918, nr. 50,** tel: 0744.207.261
- EFECT COM - **Bd. Ferdinand nr. 103, sector 2,** tel: 0724.095.563
- GROUP MEDIA - **P-ţa. Presei Libere, Corp B2, et. 3, cam. 335,** tel/fax: 021.311.60.25
- GRUPUL DE PRESĂ ROMÂN - **Bd. Dimitrie Cantemir nr. 21, bl. 4, ap. 4,** tel: 021.330.80.91
- INDICATIV MEDIA - **Str. Ing. N. Teodorescu nr. 41,** tel: 021.311.69.80
- MAXIM - **Bd. Carol I nr. 66,** tel/fax: 021.314.52.10; 021.314.52.01; 021.314.52.02
- MEDIAPRESS - **Bd. D. Cantemir nr. 16, bl. 6, sc. C, ap. 69,** tel: 021.336.79.00
- METROPOLITAN MAXPRESS - **Str. Madona Dudu, bl. 8, parter, cam. 6, Craiova,** tel: 0768.441.133
- NAFI - **Şos. Olteniţei nr. 208,** tel: 021.332.06.10
- PAPER GANET - **Str. Braşov nr. 21-23,** tel: 021.746.57.62
- SAX ACTIV - **Str. Braşov nr. 21,** tel: 021.745.46.10
- STANCANA - **Şos. Giurgiului 117, bl. 4,** tel: 0731.307.153
- STANDARD MEDIA - **Aleea Dobrina nr. 2, bl. 49, ap. 4,** tel/fax: 021.255.53.44
- START MEDIA - **Casa Presei Libere nr. 1, corp C2,** tel: 021.317.98.00

Oficii Poştale Bucureşti

POŞTA ROMÂNĂ

- OFICIUL POŞTAL nr. **1 - Str. Matei Millo 10-12,** tel: 021.313.74.59
- OFICIUL POŞTAL nr. **2 - Bd. Ion Mihalache 79,** tel: 021.222.67.27
- OFICIUL POŞTAL nr. **3 - Şos. Pantelimon 255,** tel: 021.255.31.40
- OFICIUL POŞTAL nr. **4 - Bd. Unirii nr. 47,** tel: 021.323.29.81
- OFICIUL POŞTAL nr. **5 - Bd. Libertăţii nr. 1,** tel: 021.336.45.03
- OFICIUL POŞTAL nr. **6 - Calea Văcăreşti 203,** tel: 021.330.33.01
- OFICIUL POŞTAL nr. **7 - Şos. Giurgiului 119,** tel: 021.450.13.67
- OFICIUL POŞTAL nr. **8 - Şos. Berceni 35,** tel: 021.334.34.14
- OFICIUL POŞTAL nr. **9 - Str. Viitorului nr. 70,** tel: 021.210.53.80
- OFICIUL POŞTAL nr. **10 - Şos. Ştefan cel Mare 228,** tel: 021.619.31.39
- OFICIUL POŞTAL nr. **11 - Şos. Colentina 81,** tel: 021.240.31.40
- OFICIUL POŞTAL nr. **12 - Bd. Gării de Nord 6-8,** tel: 021.318.21.90
- OFICIUL POŞTAL nr. **13 - Şos. Ştefan cel Mare 2,** tel: 021.210.10.96
- OFICIUL POŞTAL nr. **15 - Bd. Regina Elisabeta nr. 23,** tel: 021.315.90.30
- OFICIUL POŞTAL nr. **16 - Bd. Iuliu Maniu 78-98,** tel: 021.430.22.77
- OFICIUL POŞTAL nr. **17 - Calea Giuleşti 119,** tel: 021.221.43.62
- OFICIUL POŞTAL nr. **18 - Str. Horia Măcelariu 1-3,** tel: 021.232.27.42
- OFICIUL POŞTAL nr. **19 - Bd. Camil Ressu nr. 41,** tel: 021.348.11.85
- OFICIUL POŞTAL nr. **20 - Cal. Călăraşilor 137,** tel: 021.323.29.95
- OFICIUL POŞTAL nr. **23 - Str. Romancierilor 1,** tel: 021.745.38.17
- OFICIUL POŞTAL nr. **24 - Şos. Pantelimon 352,** tel: 021.255.59.50
- OFICIUL POŞTAL nr. **25 - Piaţa Montreal nr. 10,** tel: 021.318.21.79
- OFICIUL POŞTAL nr. **26 - Str. Pajurei 13,** tel: 021.667.11.08
- OFICIUL POŞTAL nr. **27 - Str. Valea Ursului nr. 1,** tel: 021.430.22.58
- OFICIUL POŞTAL nr. **29 - Bd. 1 Decembrie 1918 - 21,** tel: 021.345.27.85
- OFICIUL POŞTAL nr. **30 - Str. Mihail Ivanovici Glinka 7,** tel: 021.230.10.85
- OFICIUL POŞTAL nr. **32 - Bd. Ion Mihalache 341,** tel: 021.222.32.70
- OFICIUL POŞTAL nr. **33 - Casa Presei Libere 1,** tel: 021.318.21.81
- OFICIUL POŞTAL nr. **35 - Str. Zării nr. 10,** tel: 021.311.17.62
- OFICIUL POŞTAL nr. **38 - Str. Teiul Doamnei 19,** tel: 021.243.07.70
- OFICIUL POŞTAL nr. **39 - Şos. Iancului 3-5,** tel: 021.653.24.41
- OFICIUL POŞTAL nr. **41 - Str. Barbu Vlădoianu 2,** tel: 021.222.41.54
- OFICIUL POŞTAL nr. **42 - Bd. Libertăţii 6,** tel: 021.337.30.41
- OFICIUL POŞTAL nr. **44 - Bd. Gheorghe Şincai 2-4,** tel: 021.330.00.25
- OFICIUL POŞTAL nr. **46 - Bd. Unirii nr. 37,** tel: 021.408.36.46
- OFICIUL POŞTAL nr. **49 - Bd. Basarabia 57,** tel: 021.340.01.92
- OFICIUL POŞTAL nr. **51 - Str. Mărgeanului 12,** tel: 021.776.54.51
- OFICIUL POŞTAL nr. **52 - Str. Nicolae Caramfil 52-54,** tel: 021.232.93.15
- OFICIUL POŞTAL nr. **56 - Calea Crângaşi 23,** tel: 021.637.25.78
- OFICIUL POŞTAL nr. **57 - Str. Baba Novac 26,** tel: 021.340.24.60
- OFICIUL POŞTAL nr. **60 - Str. Baraju Sadului-Complex 9,** tel: 021.340.29.75
- OFICIUL POŞTAL nr. **61 - Şos. Olteniţei 188,** tel: 021.332.46.44
- OFICIUL POŞTAL nr. **62 - P-ţa M. Kogălniceanu 1-3,** tel: 021.315.69.86
- OFICIUL POŞTAL nr. **63 - Calea Dorobanţi 152,** tel: 021.314.34.00
- OFICIUL POŞTAL nr. **66 - Str. C-tin Titel Petrescu 3,** tel: 021.413.96.69
- OFICIUL POŞTAL nr. **67 - Str. Virgiliu 39,** tel: 021.637.31.05
- OFICIUL POŞTAL nr. **68 - Bd. Bucureştii Noi 64,** tel: 021.667.35.95
- OFICIUL POŞTAL nr. **69 - Str. Bârca nr. 14,** tel: 021.425.59.29
- OFICIUL POŞTAL nr. **71 - Str. Popa Nicolae 52-54,** tel: 021.240.05.00
- OFICIUL POŞTAL nr. **72 - Bd. 1 Decembrie 1918 nr. 58,** tel: 021.345.33.35
- OFICIUL POŞTAL nr. **74 - Str. Valea Argeşului 2,** tel: 021.444.04.32
- OFICIUL POŞTAL nr. **75 - Str. Lacul Bucura 2,** tel: 021.450.29.43
- OFICIUL POŞTAL nr. **76 - Str. Valea Cascadelor 2-4,** tel: 021.434.89.02
- OFICIUL POŞTAL nr. **77 - Şos. Mihai Bravu 380-382,** tel: 021.323.63.55
- OFICIUL POŞTAL nr. **78 - Splaiul Independenţei nr. 290;** tel: 021.318.21.92
- OFICIUL POŞTAL nr. **82 - Str. Al. Obregia 9,** tel: 021.461.07.07
- OFICIUL POŞTAL nr. **84 - Splaiul Independenţei nr. 319;** tel: 021.314.50.46
- OFICIUL POŞTAL nr. **86 - Şos. Chitila nr. 102;** tel: 021.667.01.54

Oficii Poştale din Sectorul Ilfov

● 1 DECEMBRIE ● AFUMAŢI ● BALOTEŞTI ● BRAGADIRU ● BRĂNEŞTI ● BUFTEA ● CERNICA ● CHIAJNA ● CHITILA ● CIOLPANI ● CIOROGÂRLA ● CLINCENI ● CORNETU ● DOMNEŞTI ● GHERMĂNEŞTI ● GLINA ● JILAVA ● MĂGURELE ● MICŞUNEŞTI MOARĂ ● MOGOŞOAIA ● OTOPENI ● PANTELIMON ● PERIŞ ● POPEŞTI-LEORDENI ● TUNARI ● VIDRA ● VOLUNTARI

Oficii Poştale din ţară

- **BRAŞOV** ... - Oficiul Poştal nr. 1, ... **Str. N. Iorga nr. 1**
- **CONSTANŢA** - Oficiul Poştal nr. 4, ... **Str. Corbului nr. 3;**
  ..... - Oficiul Poştal nr. 7, ... **Str. Soveja nr. 39**
- **CRAIOVA** ... - Oficiul Poştal nr. 1, ... **Str. Unirii nr. 54;**
  ..... - Oficiul Poştal nr. 4, ... **Calea Bucureşti nr. 46**
- **GIURGIU** ... - Oficiul Poştal nr. 1, .. **Str. Mircea cel Bătrân nr. 18;**
  ..... - Oficiul Poştal nr. 2, ... **Şos. Bucureşti Bl. 205;**
  ..... - Oficiul Poştal nr. 3, ... **Aleea CFR nr. 10;**
  ..... - Oficiul Bolintin Vale, ... **Str. Republicii 5A;**
  ..... - Oficiul Călugăreni, ... **Comuna Călugăreni;**
  ..... - Oficiul Crevedia Mare, ... **Comuna Crevedia Mare;**
  ..... - Oficiul Ghimpaţi, ... **Comuna Ghimpaţi;**
  ..... - Oficiul Hotarele, ... **Comuna Hotarele;**
  ..... - Oficiul Izvoarele, ... **Comuna Izvoarele;**
  ..... - Oficiul Mihăileşti, ... **Calea Bucureşti 70;**
  ..... - Oficiul Roata de Jos, ... **Comuna Roata de Jos;**
- **IAŞI** ..... - Oficiul Poştal nr. 1, ... **Str. Cuza Vodă nr. 3;**
  ..... - Oficiul Poştal nr. 8, ... **Str. Costache Negri nr. 64**
  ..... - Oficiul Poştal nr. 1, ... **Piata Victoriei nr. 8;**
  ..... - Oficiul Poştal nr. 3, ... **Sos. Nordului nr. 2;**
  ..... - Oficiul Poştal nr. 6, ... **Str. Postei nr. 75;**
- **PLOIEŞTI** ... - Oficiul Poştal nr. 7, ... **Str. Erou M. Moldoveanu nr. 6;**
  ..... - Oficiul Poştal nr. 10, ... **Bd. Republicii nr. 102;**
  ..... - Oficiul Poştal nr. 11, ... **Aleea Chimiei nr. 6;**
  ..... - Oficiul Poştal nr. 12, ... **Str. Malu Roşu, nr. 101;**
  ..... - Oficiul Poştal nr. 13, ... **Bd. Bucuresti nr. 24;**
  ..... - Oficiul Poştal nr. 14, ... **P-ta 1 Decembrie 1918 nr. 2**
- **TIMIŞOARA** .- Oficiul Poştal nr. 1, ... **B-dul Revoluţiei nr. 2**

PRESTĂRI SERVICII

53. **Executam** acoperisuri, mansarde pluviale, opritori de zapada, invelim acoperis cu tabla de orice fel de tabla si orice mici reparatii; ☎0731.786.246

54. **Executie lucrari hidroizolatii, hidroizolatie Sasoia 2003 - executie lucrari de hidroizolatii www.sasoia2003.ro. ☎0744.344.787 sasoia2003@yahoo.com**

55. **Expertiza MIpat, cadastru, proiecte, Bucuresti echipa din care suntem formati presteaza servicii de inginerie si consulanta in domeniul constructiilor, servicii de expertiza tehnica, proiectare, verificare proiect, servicii de urbanism si arhitectura ☎0723.095.532 office@andarosimob.ro**

56. **Fa-ti curatenia de toamna cu AlecsCleaning Oferim servicii curatenie apartamente, servicii curatenie spatii comerciale/ cladiri de birouri, curatenie dupa constructor, curatenie de intretinere, servicii de curatenie scari de bloc, Alexandru ☎0752.501.719 alecscleaning@yahoo.com**

57. **Firma** autorizata ANRE si ISCIR Instalatii gaze naturale: proiectare si executie, verificari si revizii tehnice periodice. Instalatii termice: montare, reparare si verificari tehnice periodice (VTP ISCIR) la centralele termice **90 L;** ☎0721.424.892/ 031.424.15.86 contact@proconstructo.ro

58. **Firma curatenie, servicii de curatenie Bucuresti, Real Cleaning are ca obiect de activitate curatenia la domiciliu, curatenie birouri, curatenia pentru sedii firme, servicii de curatenie Bucuresti dar si in zonele limitrofe. ☎0749.082.195 office@realcleaning.ro**

59. **Firma de constructii executa constructii case la rosu si la cheie, amenajari interioare, exterioare, instalatii electrice, sanitare, acoperisuri, hidroizolatii. Detalii pe fb: Gmc-supremestyle ☎0724.385.143**

60. **Firma** de constuctii executa lucrari de hidroizolatii, zugraveli si termosistem case vile si blocuri. Pentru asociatiile de locatari se poate lucra si in rate. ☎0763.972.384/ 0720.528.268

61. **Gaura** hota beton armat aer conditionat centrala executam gauri de hota beton armat carotare aer conditionat centrala termica, executam si servicii de taiere in beton armat, **200 L;** ☎0763.848.330 carotconcept@gmail.com

62. **Glet, 5 lei/mp, faianta, gresie, 30 lei/mp, tencuiala 15 lei/mp, case, apartamente la cheie; ☎0737.764.374**

63. **Hidroizolatii** Conduraru 15 ani de experienta, Conduraru Grup Construct, are o experienta de peste 15 ani in furnizare si montaj specializat in hidroizolatii terase sisteme noi, sau lucrari de reabilitare izolatii terase. Telefon: ☎0721.724.104/ 0756.724.104 office@hidroizolatii-conduraru.ro

64. **Ieftin** si sigur iti faci acoperis masuratori, reparatii acoperis igheaburi / burlane / parazapezi montaj acoperis placari polistiren / aplicare decorativa mansardari finisaje interioare si exterioare tigla metalica; ☎0759.415.922

65. **Instalatii** si amenajari interioare sanitare, termice, incalzire, masini de spalat, aragazuri. Reparatii subsoluri, schimbat coloane de apa, coloane de scurgere, coloane de incalzire. Faianta, parchet, rigips. Interventii 24/24 ore. ☎0752.960.488

66. **Instalator** bun si ieftin; ☎0774.994.658 daninstalator2015@yahoo.com

67. **Instalator** autorizat gaze/apa serios, Instalator, executi montaj centrale, calorifere, senzori gaz cu electrovana, incalziri, modificari, revizii si verificari, instalatii gaze, aprobari gaze, proiecte, instalatii bai, coloane blocuri. ☎0786.874.095 Nelu_49@yahoo.com

68. **Instalator** bun si ieftin, desfundare canalizare cu sarpe electric. Inspectie video canalizare. Factura asociatii proprietari. Bucuresti, Ilfov. ☎0775.603.830 wenemil3@yahoo.com

69. **Instalator** sanitare termice si canalizari, execut lucrari la blocuri, vile si canalizari; ☎0768.005.040

70. **Instalator si electrician carotare si demolare Echipa formata din instalator si electrician cu experienta de peste 18 ani executam, reparam si modificam instalatii termice, electrice si sanitare la un pret convenabil si intr-un timp foarte scurt. 100 L; ☎0727.356.330 georgescuionutsorin@yahoo.com**

71. **Interventii** rapide non stop 24/24 /7 suna acum! am identificat faptul ca nevoia dumneavoastra se manifesta intr-un interval de timp bine determinat, motiv pentru care in maxim 1 ora reusim sa raspundem acestei nevoi prin serviciul de interventii rapide.24/24 ☎0727.921.576/ 031.424.94.23 office@lavobadelectric.ro

72. **Lucrari** de finisaje interioare gresie, faianta, tencuieli, pereti din gips-carton. **10 €;** ☎0722.200.653 Adrian.serafim@yahoo.co.uk

73. **Meserias** renovez apartamente, case, zidarie, tencuiala, glet, lavabila, gresie, faianta, parchet, polistiren, decorativa. Ofer seriozitate; ☎0761.943.230

74. **Mihalcea** Serv SRL Se adreseaza atat persoanelor fizice cat si juridice, executam orice tip de proiect indiferent de stadiul in care se afla, detinem un portofoliu bogat si o logistica aferenta pentru orice etapa (scule, utilaje, siteme, etc); ☎0722.125.705

75. **Montaj** covor pvc - linoleum covorul pvc propus de firma noastra este eterogen, antibacterian, antistatic, trafic intens de la firma Tarkett. Grosime 2 mm strat de uzura 0,7 mm la pretul de 8 eu/mp. Montaj in scafa 4 eu/mp, **4 €;** ☎0767.171.299/ 0722.283.920 paulservcom@yahoo.com

76. **Muncitor** necalificat lucrari de amenajari gradina, piscina, ajutor pentru lucrari de constructii. **400 €;** ☎0722.200.653 adrian.serafim@yahoo.co.uk

77. **Parchetar montez, raschetez, paluxez, masina cu aspirator. Preturi minime; ☎0731.896.182/ 0765.718.690**

78. **Producator la comanda de usi de interior Fabrica noastra produce la comanda usi celulare de interior cu furnir natural. Aveti posibilitatea de a alege atat esenta lemnului din care provine furnirul cat si culoarea acestuia. Detalii la tel. ☎0721.224.957 elmacodistrib@yahoo.com**

79. **Produse** pentru tratamentul lemnului cu substante ignifuge, anticarii, antifungice, insecticide, confera lemnului rezistenta sporita impotriva inamicilor naturali si impotriva incendiilor ☎0233.234.544/ 0723.274.875 office@romtecgrup.ro

80. **Reconditionari cazi de baie Reconditionari, emailari cazi baie, efect de portelan prin pulverizare pistol cu aer cald, experienta, profesionalism, garantie 4 ani, 300 L; ☎0723.349.476 emailari_cazi@yahoo.com**

81. **Renovari,** amenajari, orice tip de lucrari, seriozitate. Ionut ☎0727.238.028

82. **Reparatii montaj acoperisuri mansardari oferim servicii prin Sisteme Fluviale, acoperisuri, reparatii, sarpante, izolatii termice. Montaj acoperis atat din tigla metalica cat si ceramica, hidroizolatii, lucrari de la A la Z in domeniul acoperis. ☎0731.517.654 reparatiiacoperiscasa@gmail.com**

83. **Rigips,** gresie, faianta, zugraveli, glet, instalatii sanitare, seriozitate; ☎0738.953.617/ 0731.322.896

84. **S.C.** Maxi Design Construct S.R.L. Maxi Design Construct https://maxidesignconstruct.ro/ oferim servicii de: demolari, pregatire teren, terasament, inchirieri utilaje, amenajari parcuri, curti rezidentiale, alei, parcari, etc. ☎031.426.13.77/ 0765.242.019 office@maxidesignconstruct.ro

85. **Servicii** de curatenie la preturi avantajoase Latin Service Clean ofera servicii de curatenie profesionale la preturi avantajoase pentru: case, vile, apartamente; birouri, cladiri de birouri; parcari; scari de bloc. ☎0738.324.964 latinserviceclean@gmail.com

86. **Servicii instalatii gaze Bucuresti-Ilfov autorizare ANRE ,executam lucrari de calitate in domeniul instalatiilor de gaze si termice la cele mai bune preturi. Proiecte la cheie pentru toate instalatiile de gaze natural: proiectare, executie, instalare, punere in functiune si intretinere ☎0721.631.761/ 0788.388.625 contact@victoriaglobal.ro**

87. **Sobar** specialist execut sobe, seminee, reparatii, scuturat cosuri; ☎021.221.66.99/ 0745.991.298

88. **Sobar** specialist montez si remontez sobe de teracota pe lemn si gaz; ☎0766.838.327

89. **Specialist in zugraveli, rigips, tencuieli, faianta-gresie, polistiren, reformez/construiesc complet case. Calitate, seriozitate; ☎0729.219.332**

90. **Taiem** lemne cu drujba, in Bucuresti, Ilfov si provincie, echipa de baieti taiem lemne cu drujba, tundem iarba, spargem lemne cu toporul, asezam si strangem iarba ☎0768.500.865

91. **Taiere, toaletare copaci Taiem, Toaletam, Scoatem Radacini copaci, Defrisam si Deztelenim terenuri, La cerere asiguram incarcare in auto, transportam masa lemnoasa, descarcam si depozitam la groapa de gunoi. 190 L; ☎0744.876.332 dragomircornelcristi@yahoo.com**

92. **Taieri beton armat caramida demolari, gaura hota executam gauri hota, tevii apa, centrale termice, aer conditionat, ventilatie, gauri in beton armat! Executam servicii de taieri in beton armat sau caramida, 200 L; ☎0763.848.330 carotconcept@gmail.com**

93. **Tamplarie** PVC tamplarie PVC Germania cu geam termopan la pret de fabrica, montaj si transport gratuit; ☎0721.511.311

94. **Usi culisante premium din aluminiu by Reynaers usi glisante Concept Patio® 155 este un sistem glisant ?i liftant-glisant premium, foarte bine izolat termic, conceput pentru a crea zone vitrate mari, îmbinate cu un confort sporit. Usi armonica din aluminiu. ☎0732.557.799 office@authentique.ro**

95. **Vand** tuburi din beton armat livrare in toata tara tuburi din beton armat cu armatura dubla dn 800, tuburi din beton dn 500.Se livreaza in toata tara. Tuburi beton pentru aductiuni si retele de distributie sub presiune pentru alimentari cu apa potabila, irigatii. **1.600 L;** ☎0753.489.576 bratianurobert1991@gmail.com

96. **Vitrine, usi si balustrade din sticla securizata sunt concepute in special pentru partitionari magazine si birouri. Balustrada din sticla este construita fara elemente verticale oferind astfel o vizibilitate maxima atat din interior cat si din exterior. ☎0732.557.799 office@authentique.ro**

97. **Zidar,** zugrav, faiantar, glafuri, placat cu polistiren, tencuieli, sapa, gresie etc. ☎0720.108.213/ 0728.479.535

98. **Zugrav,** particular, avantajos, la preturi bune; ☎0729.658.439

99. **Zugrav,** particular, renovez apartamente, glet, lavabil; ☎0766.625.218

100. **Zugraveli,** scari bloc, apartamente, case, fatade, subsoluri, ghene, etc, lavabil, huma, var. Constatare gratuita. ☎0732.044.445/ 021.781.21.11

Cursuri, meditaţii, şcoli, traduceri

1. **Cursuri acreditate recunoscute Uniunea Europeana Preturi accesibile: coafor (1600 lei), frizerie (1000 lei), manichiura-pedichiura (700 lei), unghii false (800 lei), cosmetica (1800 lei), masaj (550 lei), make-up (1200 lei). Practica din prima zi. ☎0763.606.638/ 0736.938.407 florone.professional@yahoo.com**

2. **Cursuri calificare Bucuresti pentru electrician, instalator, maseur, coafor, mani-pedi, frizer, operator calculator, mecanic auto, fierar, tinichigiu auto, electrician auto, bucatar, ospatar, vanzator, macelar, zugrav-vopsitor, zidar-pietrar, faiantar-mozaicar, dulgher-tamplar, lacatus mecanic, buldo-excavatorist, fochist, moto-stivuitorist, cofetar, patiser, instructor sportiv. Diplome acreditate M.M. si M.E.C. Plata in rate!!! ☎0723.780.069**

3. **Cursuri calificare formare profesionala, Asociatia Bucharest Business School. Cursuri alimentatie publica, constructii, servicii si notiuni fundamentale de igiena ☎0723.631.967/ 0765.276.239 asociatiebbs@yahoo.com**

4. **Cursuri calificare peste 100 meserii, cursuri de calificare, recalificare, specilalizare, perfectionare, initiere, igiena, I.S.C.I.R.Alimentatie, turism, constructii, auto, infrumusetare, SSM, PSI, A.N.R.E., certificate Ministerul Muncii. Cursuri ISCIR: stivuitorist, fochist, macaragiu, masinist pod, operator GPL, imbuteliator, prelungire autorizatii; ☎0784.238.728/ 0744.437.105 fundatiaaptbucuresti@yahoo.com**

5. **Cursuri de calificare - Scoala de meserii Serban, cursuri autorizate de calificare in urmatoarele meseri : maistru mecanic auto,mecanic auto,tinichigiu / vopsitor auto,mecanic vulcanizator, maistru in constructii, schelar, lucrator finisor; ☎0722.302.252/ 021.252.03.82 secretariat@scoalaserban.ro**

6. **Cursuri** limba romana si lb. engleza pentru examene si nu numai, copii si adulti, Militari, sect. 6; ☎0728.502.083/ 0773.889.705

7. **Cursuri operator calculator. Cursuri de perfectionare intensive avizate Ministerul Muncii si Educatiei: Operator calculator electronic si retele; contabilitate primara cu utilizarea calculatorului; contabilitate financiara, ☎0724.772.425/ 0770.434.606 office@cursuri-picon.ro**

8. **Cursuri** pian, chitara, canto Mozarteum School ofera cursuri de pian, chitara, canto pentru copii si adulti, orice nivel. Testare gratuita! www.mozarteumschool.ro **65 L;** ☎0744.364.553 dory852003@yahoo.com

9. **CURSURI TENIS DE CAMP-COPII SI ADULTI -CLUB CCV INITIERE, INCEPATORI, MEDIU, AVANSATI, PERFORMANTA. GRUPE COPII/ ADULTI/ PRIETENI. LECTII INDIVIDUAL-TOATE CATEGORIILE DE VARSTA SI NIVEL. PRIMA SEDINTA GRATUITA.TEL: SAU: WWW.CURS-TENIS.RO; ☎0732.107.006 office@curs-tenis.ro**

10. **De** la 30lei/ora. Cursuri de calculatoare De la 30 lei/ora. CursuriDeCalculatoare@gmail.comOrice variant? Office Access, Excel, Word, PowerPoint), tehnoredactare profesional?. Pentru alte programe sunati. **100 L;** ☎0722.370.784/ 0748.299.788 cursuridecalculatoare@gmail.com

11. **Fizica** - profesor experimentat, meditatii VI-XII, bac, admitere; ☎0726.206.001

12. **Gradinta FEG Bucuresti gradinta de weekend pentru zi si noapte. Inscrieri pentru program de weekend si vacante! ;Oferim copiilor dvs activitati educative si distactive Asiguram cazare+masa si personal dedicat.Pentru paritii ocupati in weekend oferim o alternativa distactiva in care copii dvs vor petrece timpul intr-un mediu placut.Tarife 1 zi+ 1 noapte= 250 lei; 2 zile+2 nopti= 350 lei; 3 zile+3 nopti= 500 lei Predare si in limbi straine (engleza, franceza, germana) Str George Missail nr 54,sect 1pta Domenii) ☎021.311.10.54/ 0788.424.314/ 031.405.27.31**

13. **Invatamant** la distanta (fara frecventa la distanta prin corespondenta-FFDC). Au inceput inscrierile pentru anul universitar 2019-2020. Facultati: stiinte economice, contabilitate, drept, taxa 330Euro/an **330 €;** ☎021.210.53.57/ 021.210.53.58 ara@ffdc.ro

14. **Iti** iei carnetul de sofer cu Nelit Scoala de soferi Nelit va asteapta in Drumul Taberei nr. 134, sector 6. Alege sa faci scoala de soferi pe masini de ultima generatie, testarea psihologica plus manual legislatie rutiera vizualizati www.nelit.ro ☎0766.726.252 nely_ilie@yahoo.com

15. **Limba** italiana meditatii profesor limba materna Meditatii limba italiana la livelul individual cu profesor de limba materna **200 L;** ☎0745.800.084 mario.condoliere@yahoo.com

16. **Matematica** la orice nivel, la domiciliul elevului cu predarea materiei de la zero. O meditatie gratis pentru primul zece la matematica; ☎0722.492.000

17. **Matematica** meditatii pt. cl. V-XII, capacitate, bacalaureat, facultate. Si la domiciliul elevului. Pret/ ora, **50 L;** ☎0732.916.096

18. **Matematica** V-VIII rezultate garantate; ☎0740.420.053

19. **Matematica,** profesor experimentat, meditatii V-VIII, Evaluare Nationala; ☎0726.206.001

20. **Meditatii** Drept civ, Drept proc. civ si legislatie Cadru didactic universitar, cu vechime de 15 ani în domeniu, meditez studen?i sau absolventi la Drept civil sau Drept proc civ pentru admiterea în profesia de notar pub, avocat, jurist, executor judec **200 L;** ☎0734.419.056 olg24rac@gmail.com

21. **Meditatii** engleza, romana, franceza al domiciliul elevului, metoda, seriozitate, profesionalism, 2 ore 70 lei, **70 L;** ☎0766.409.532

22. **Meditatii** franceza - profesor cu experienta Ofer lectii franceza la domiciliul meu, zona Unirii - Traian; 70 lei sedinta (2 ore) program flexibil. Telefon: ☎0726.803.315

23. **Meditatii** la limba franceza orice nivel pregatire la domiciliul elevului, orice nivel sau varsta, cu accent pe limba vorbita, folosind manuale editate in Franta. Experienta 25 de ani ca profesoara de limba franceza in invatamantul de stat **50 L;** ☎0775.178.171

24. **Meditatii** la limba germana meditatii la limba germana, individual si in grup. Elevi si adulti, toate nivelurile. Native speaker Austria, experienta indelungata, talent pedagogic si bucurie de a preda. **100 L;** ☎0723.111.911

25. **Meditatii** la matematica, clasele V-VIII, liceu. Meditez la matematica, metode simple si eficiente pentru o intelegere rapida. Pret foarte mic si negociabil. Pot veni si cei cu veniturl mai mici. Rezultate sigure. Telefon si Whatsapp. **10 L;** ☎0765.448.929 soringsm27@yahoo.com

26. **Meditatii** limbi straine si romana pentru straini Meditez la client, central in Bucuresti/ online engleza, italiana, spaniola, romana pentru straini. Metode moderne si practice, manuale interesante, rezultate rapide, absolventa Universitatea Bucuresti, 39 ani. **70 L;** ☎0723.590.128 elena.raducu@gmail.com

27. **Meditez** matematica la domiciliul elevului, clasele V-VIII; ☎0700.845.389

28. **Profesoara** de romana engleza I-XII, pregatire intensiva, evaluare nationala, bacalaureat, admitere performante. Meditez domiciliu elev. ☎0745.271.605

29. **Profesor** matematica 0724145823 orice zona, individual, intensiv, eficient, rezultate rapide garantat, 0724145823, corijente, examene, perfectionare, performanta matematica, profesor, 0724145823. **35 L;** ☎0724.145.823

30. **Profesor** matematica, meditez V-VIII, evaluare nationala, la domiciliul meu sau la domiciliul elevului. Sedinte de 2 ore - 2 ore si 1/2, **75 L;** ☎0722.336.098

31. **Profesori** matematica, fizica, informatica meditam cl. 5-12, bac, admitere facultate la domiciliul elevului; ☎0726.366.652

32. **Scoala de dans Dance Addiction Calarasi initiere si instruire copii si adulti in arta dansului. DanceAddiction.ro ajuta atat copiii cat si adultii sa-si descopere,si sa-si dezvolte aptitudinile pentru danswww.danceaddiction.ro ☎0735.335.607 odaeclement@yahoo.com**

33. **Scoala** de meserii autorizate, sprijin angajare frizer, coafor, manichiura, pedichiura, sudor, stivuitorist, ISCIR, croitor, infirmiera, brutar, ospatar, cofetar, bucatar, maseur, **400 L;** ☎0751.855.929/ 0726.964.482 cursuri_romania@yahoo.com

34. **Scoala de soferi, Happy Drive Lucky Oferim pregatire pentru obtinerea permisului, sedinte suplimentare, servicii in vederea redobandirii permisului anulat. Suport de curs inclus in pret! Plata in rate! Pentru mai multe detalii tel. 1.400 L; ☎0755.766.849 scoala@happydrivelucky.ro**

35. **Scoala** Postliceala FEG Bucuresti ofera cursuri calificare pt: infirmiera, operator calculator, coafura, frizerie, cosmetica, asistent asistent social nivel mediu, tehnician maseur, ospatar (chelner), bucatar, barman, cofetar - patiser, vanzator, tipograf, instalator, meserii constructii. Scoala Postliceala FEG Bucuresti-Scoala europeana face inscrieri pentru anul scolar 2018-2019 la urmatoarele specializari: asistent medical generalist, asistent medical de farmacie, asistent medical de igiena, asistent medical de laborator, asistent medical de radiologie, asistent medical de balneofiziokinetoterapie, asistent de gestiune, agent vamal, analist programator, stilist, tehnician maseur, proiectant decoratiuni interioare. Scoala pregateste cadre medicale cu posibilitati angajare in Anglia si Germania. - Inscrieri cu sau fara diploma de bacalaureat si fara limita de varsta. Scoala europeana acreditata MECS Ordin nr. 3985/13.05.2008. Diplomele sunt recunoscute national si international. Liceul F.E.G. face inscrieri pentru cursuri de zi, seral, frecventa redusa, profil: uman, acreditat MECS, ordin nr. 3516/28.03.2016. Se efectueaza inscrieri si la Gradinita in limbi straine F.E.G Adrese Bucuresti: - str . Vespasian, nr. 58 (Gara de Nord). Tel. 031.405.03.62 / 021. 311.10.58; - str. Walter Maracineanu, nr. 1-3, Intrare 2, et. 2, camera 47, (Cismigiu) sector 1 tel: 021.311.10.54/ 0788.424.314 - str. Badea Cartan, nr. 6, sector 2 (Spitalul Colentina) tel. 031.405.27.30 www.scoalafeg.ro

36. **Traduceri** autorizate Real Translations Traduceri legalizate orice limba, interpretariat, servicii supralegalizare, apostila Haga, legalizari la ambasade, vizari acte studii, experienta 15 ani, traducatori profesionisti, preturi minime. ☎0723.795.265 office@real-translations.ro

37. **Traduceri de top Bucuresti Global Top Business s-a creat si s-a dezvoltat in timp deoarece am inteles nevoia clientilor si cat de important a devenit pentru fiecare persoana sa gaseasca un birou de traduceri de incredere. 15 L; ☎0721.623.981/ 0771.056.847 traducerigloballtop@yahoo.com**

Evenimente, petreceri

1. **Accesorii coafuri mirese si evenimente by Arya accesorii de par ce aduc un plus de stralucire si eleganta coafurii si rochiei de mireasa. Pentru ziua nuntii sau pentru o ocazie cu totul speciala alege sa iti impodobesti parul cu o bijuterie unica ☎0755.298.971 catrinelv@gmail.com**

2. **Formatia WOW Band, va puteti bucura, la petrecerea dumneavoastra, de un repertoriu vast incepand de la muzica ambientala, cafe concert, muzica usoara, cover-uri, pana la autenticul folclor. ☎0769.630.501 contact@wowband.ro**

3. **Formatie nunta Bucuresti Mihai Andrei Band una din cele mai cunoscute formatii nunta din Bucuresti datorita seriozitatii cu care trateaza evenimentele angajate si transparentei cu care se afisaza in spatiul online; www.mihaiandreiband.ro ☎0736.621.651 contact@mihaiandreiband.ro**

4. **Inchiriez masina de pompieri la evenimente Suntem prestatori de servicii privind apararea impotriva incendiilor si punem la dispozitie autospeciale dotate corespunzator pentru stingerea incendiilor si acordarea primului ajutor, asistenta 24/24 250 €; ☎0726.720.515 office@dabsecurity.ro**

5. **Limuzine, limuzina VIP de inchiriat LimuzineVIP va ofera o gama larga de servicii, putand satisface orice dorinte si exigente ale clientilor sai. Suport whatsapp nonstop tel, (Vodafone LimuzineVIP.ro) 100 €; ☎0726.708.407 par_criss_trans@yahoo.com**

6. **Machiaj mireasa, Alexandra Ripeanu Make-up Artist make-up artist cu experienta, specialist in corectie si remodelare sprancene, ofer servicii profesionale de machiaj pentru mirese/nunti, evenimente, petreceri, sedinte foto, ocazii speciale. 300 L; ☎0755.298.971 catrinelv@gmail.com**

7. **Parastase** pomeni Ghencea Restaurant Elena, sector 5 si 6 organizeaza parastase si pomeniri, meniuri de la 60 Ron, mancare, bautura alcoolica si racoritoare, desert plus cafea. www.restaurantelena.ro **60 L;** ☎0747.110.070

8. **Restaurant Damascus, cofetaria Sham restaurant cu specific arabesc, situat chiar vis-a-vis de intrarea in stadionul Arena Nationala. Cofetaria Sham - Cu laborator propriu, ofera cele mai bune prajituri orientale specifice Damascului. ☎0729.328.768/ 0760.985.858**

9. **Salon Elegance - rochii de mireasa serie si unicat produce si comercializeaza rochii de mireasa serie si unicat pentru cel mai frumos moment din viata fiecarei mirese. Oferim o gama larga de accesorii ce confera stil si eleganta.www.elegance-ama.ro ☎0731.325.436/ 0731.325.437 contact@elegance-ama.ro**

Îngrijire, sănătate

1. **Asociatia Crestina Sf. Gheorghe si Sf. Dumitru camin particular pentru batrani si bolnavi de Alzheimer, Centrul Balotesti & Baneasa, cladiri modern utilate su mobilate, asistenta medicala, personal calificat care va ofera ingrijire 24/24 ☎0721.900.100/ 0722.223.166 contact@camin-particular.ro**

2. **Bioenergetician ofer consultatii pentru purificarea spatiilor de afaceri, locuinte, cristale, obiecte feng-shui, optimizarea alimentatiei, determinarea cauzelor sufereintelor, reechilibrarea energetica a sistemului uman si vegetal, 35 L; ☎0749.703.790**

3. **Bone si menajere Bucuresti si zona de Nord avem ceea ce va doriti. Echipa bona- menajera-Baneasa se ocupa de selectia, initierea si plasarea unei bone sau menajere in zona de Nord (Baneasa, Otopeni, Pipera, Balotesti, Tunari si nu numai) ☎0721.750.857/ 0764.884.393 office@bona-menajera-baneasa.ro**

4. **Cabinet Stomatologic Piano Cabinet Cabinet modern utilat unde va veti simti ca acasa.Veniti la PianoCabinet pentru a va darui zambetul perfect ! Servicii complete; ortodontie, pedodontie, profilaxie, chirurgie estetica dentara si faciala. ☎0734.462.133/ 021.310.91.35 pacient@pianocabinet.ro**

5. **Camin batrani Floriana House oferim conditii de cazare preferate de toti batrani, varstnici care doresc sa petreaca timpul intr-un mediu linistit, curat si sa fie tratati cu respect de personalul calificat. ☎0723.786.244/ 0767.906.264 b72agf@yahoo.com**

6. **Camin de batrani Acasa, infirmiera si asistenta Camin de batrani in Ilfov Domnesti. ☎0722.462.671/ 0769.840.200 sctoro95@yahoo.com**

7. **Camin de batrani Bucuresti, Acasa la Bunici: ingrijire, asistenta medicala si recuperare zilnica. Se afla intre parcurile Carol si Tineretului. O oaza de 700 mp de verdeata in centrul Bucurestiului, ☎0724.384.753 office@caminul-acasa-la-bunici.ro**

8. **Camin de batrani Bunica Ecaterina, servicii cazare; servicii medicale 24/24, servicii medicale asigurate, nutritie personalizata; servicii speciale de ingrijire personala, consiliere psihologica ☎0732.011.302**

9. **Camin privat de batrani Raiul Bunicilor caminul privat de batrani Raiul Bunicilor pune la dispozitie servicii medicale complexe la un pret modic unde varstnicii pot petrece timpul intr-un mediu linistit; office@raiulbunicilor.ro 1.600 L; ☎0799.967.744 office@raiulbunicilor.ro**

10. **Caminul** de batrani Sf Nicolae ofera cazare, masa si ingrijire intr-o vila noua si moderna,langa padure.Locatia dispune de 27 locuri,in camere de 2,3,4 paturi dotate cu mobilier nou, TV Led si internet wireless in fiecare camera, ☎0756.050.150/ 0756.050.151 office@caminulsfantulnicolae.ro

11. **Caminul** de batrani Sf. Dumitru situat in cartierul rezidential Pipera, autorizat si licentiat de minister, asigura ingrijire permanenta si asistenta socio-medicala persoanelor varstnice, inclusiv bolnavilor de Alzheimer. ☎0743.406.604/ 0733.455.456 caminulsfdumitru@gmail.com

12. **Centru de asistenta si ingrijire Seniormed incearca sa gaseasca solutia cea mai potrivita de ingrijire a persoanelor varstnice ce nu isi mai pot purta singure de grija si devin dependente de familiile lor! ☎0731.425.153 seniormed@yahoo.com**

13. **Centrul de asistenta si ingrijire Sfanta Maria Centru de tip rezidential ce asigura ingrijire specializata, tratament specific diagnosticului si recuperare motorie prin kinetoterapie pentru persoane varstnice si persoane aflate in incapacitate ☎0765.994.560 contact@centrulsfantamaria.ro**

14. **Complex Sportiv Extreme, sala fitness dotata cu aparatura moderna, aerobic (taeboo, clasic, power, dance, step, sculpting ball), instructori specializati, scoala fitness, kick boxing, autoaparare, sauna, vestiare, dusuri, bar; ☎0727.898.822 cs_timpurinoi@yahoo.com**

15. **Consultatie, evaluare medicala generala Consultatie si evaluare medicala generala, psihiatrica si psihologica, testare rapida a drogurilor in urina, testare HIV/SIDA, asistenta si administrare tratament substitutiv. ☎0747.896.161/ 0728.983.652 amghita@yahoo.com**

16. **Cosmeticiana,** Blossom Beauty Salon angajeaza cosmeticiana cu experienta in salon, sociabila, dornica sa efectueze tratamente faciale, epilare cu ceara definitiva si de unica. ☎0722.233.425/ 0727.877.350 cristian.alex.popa@gmail.com

17. **FlorDent - Cabinet Stomatologic Sector 2 Odontologie si parodontologie, chirurgie dento-alveolara si implantologie, protetica dentara fixa si mobila, cosmetica dentara, laserterapie, cosmetica dentara www.flordent.ro ☎021.255.50.13/ 0723.058.281 cabinet@flordent.ro**

18. **Hairstylist** Blossom Salon angajeaza hairstylist cu experienta! Postul este full time. Se ofera salariu + procent. Oferim si rugam seriozitate. ☎0722.233.425/ 0727.877.350 cristian.alex.popa@gmail.com

19. **Ingrijire** batrani, testament la notariat, uzufruct Familie serioasa din Bucuresti, cu posibilitati financiare bune, sotia doctor, el jurist de profesie, dorim sa ingrijim cu toate cele necesare traiului, un batran sau chiar un cuplu de batrani . ☎0733.520.571

20. **Ingrijire si supraveghere batrani in cadrul caminului, batranii beneficiaza de supraveghere permanenta, tratamente specfice virstei, consiliere, socializare, asistenta medicala primara, asistenta religioasa ☎0762.334.434/ 0745.035.334 filantropiaberca@gmail.com**

21. **Manichiurista,** pedichiurista, salon infrumusetare situat in sectorul 3, zona Podul Marasesti, Camera de Comert, vad format de 16 ani, angajeaza urgent manichiurista pedichiurista, minim 1 an experienta. ☎+40722626774 manager@crismedical.ro

22. **Masaj** terapeutic, terapeutii salonului Masaj si Terapie va a?teapta cu oferte de sezon: masaj anticelulitic, masaj medical, tratamente corporale, reflexoterapie, precum ?i serviciul de Micropigmentare sprâncene/buze. **80 L;** ☎0771.697.078 r.milea@ymail.com

23. **Promen** Plus, pilulele Promen Plus sunt suplimente nutritive ce pot contribui la marirea penisului oferind o erectie mai ferma, durabila, sporind rezistenta si ajutand la prevenirea ejacularii premature. 100% natural. Comanda la: ☎0332.413.414

24. **Servicii optime de estetica dentara, implantologie clinica Dental-T va ofera tratamente avansate endodontie, estetica dentara, implantologie, ortodontie, parodontologie, profilaxie, protetica, adresa: str.Turda, nr. 129, bl. 1, sc. E, ap. 197 interfon 197C. ☎0747.474.744/ 0744.847.104 dr.tudor@dental-t.ro**

25. **Stomatologie** Smile Design By Dr Ayman Abboud Smile Design este specializata in tratamente non-invazive oferind posibiliatea pacientilor de a preveni, diagnostica sau trata leziunile detare si ale mucoaselor cu ajutorul laserelorwww.drayman.ro ☎0749.414.848 office@smiledesignbucuresti.ro

Masaj

1. **Abandoneaza-ti** cautarile. Masajul erotic oferit de tinerele noastre maseuze este unul dintre primele si simplele mijloace descoperite pentru alinarea suferintelor, rasfatarea trupului si a sufletului intr-o ambianta incitanta, **120 L;** ☎0728.702.675/ 0728.702.675 massage.excess@yahoo.com

2. **Abate** drumul tau spre o relaxare placuta cu fete profesioniste in arta masajului. Vino sa te detasezi putin de problemele cotidiene, intr-un cadru discret si curat, situat intr-o vila de pe strada Baba Novac, nr 9i, **120 L;** ☎0728.702.675/ 0766.238.084 massage.excess@yahoo.com

3. **Adelina** 46 ani draguta, cu forme frumoase ofer masaj domnilor care doresc si ofera discretie, Militari, Iuliu Maniu cu Dreptatii, singura in locatie, telefon **60 L;** ☎0731.045.645

4. **Adelina** 46 ani, draguta, cu forme frumoase ofer masaj domnilor care doresc ?i ofer? discretie, Militari Rasaritului, Iuliu Maniu cu Dreptati, singura in locatie, 60lei, telefon. **60 L;** ☎0731.045.645

5. **Adina,** satena reala, slim ofer masaj de relaxare intr-un ambient placut si discret, mai multe detalii la telefon, zona magazinul Unirii. **100 L;** ☎0727.298.366

6. **Adorabila,** sunt o doamna eleganta, suficient de matura incat sa stiu ce doreste un barbat. Ofer clipe de relaxare, masaj intr-un cadru intim si discret-loc de lux-central. Mai multe detalii la tel: **100 L;** ☎0721.607.500

7. **Ai** nevoie de relaxare generala, corpul este proiectat in talpa. Atingerea masajului este relaxanta. Sector 6. Masaj atestat. Atentie! O sa va placa! ☎0732.165.419

8. **Alex,** tanar, atent, educat, foarte discret, jovial masaj Alex. Sunt tanar, atent, educat, foarte discret, jovial, comunicativ ☎0733.166.188

9. **Alexa,** buna. Te invit in locatia mea pentru a iti oferi un masaj de calitate si plin de pasiune. Vorbele sunt in vant faptele te vor face sa te reintorci. Pt mai multe detalii suna-ma. **70 L;** ☎0767.657.100

10. **Alexandra,** Berceni Nitu Vasile BCR, noua in zona, buna, sunt o fata cu forme mari si apetisante, ofer masaj de relaxare promit sa te satisfac alaturi de mine te vei detasa de la probleme, confirm tatoo. ☎0728.319.399

11. **Alexia,** Daria, Emy, Sorina, Izza, Raluca, Eva, Alina, Corina, Sasha, Ana, Vicky sunt cateva din numele fetelor existente in salonul nostru de masaj, situat in Bucuresti, strada Baba Novac, o locatie de lux, situata la vila. Discretie, lux, calitate, **120 L;** ☎0728.702.675/ 0766.238.084 massage.excess@yahoo.com

12. **Alina** Vitan, bruneta 30 ani, 1.70, 60 kg, discreta si pasionala, te astept cu drag intr-o locatie discreta, oferindu-ti clipe de relaxare si masaj. **60 L;** ☎0799.331.479

13. **All** services, luxury location air condition, hello my dear, I offer massage services attitude pro customer. Bucharest near Old Town, you are welcome! Please look my video here and then you call me. **100 €;** ☎0721.609.296

14. **Am** revenit, bucura-te de un masaj adevarat, calitate, realizat de o d-na tehnician maseur, prin relaxare, tonifiere, terapeutice, shiatsu, reflexoterapie, aparate recuperare si slabit, curatenie, Crangasi, Pod Grant. Nu ofer sex de niciun fel. **130 L;** ☎0731.515.140

15. **Amalia,** bulevardul Timisoara, langa AFI Cotroceni, am 1,70 60 kg, blonda, ochii verzi, ofer masaj de relaxare fara graba la domiciliul meu, pt. domni generosi. **100 L;** ☎0784.189.714

16. **Ambianta** si rafinament, daca esti in cautarea unui loc de relaxare, salonul nostru este alegerea perfecta deoarece calitatea este cuvantul care ne defineste. **120 L;** ☎0732.545.457

17. **Ambianta** si rafinament. Cauti ceva inedit, cauti sa te detasezi de problemele cotidiene? Te asteptam alaturi de fete superbe, experte in arta masajului erotic, cu bun simt, senzuale, atente la dorintele tale, salon lux, **120 L;** ☎0766.238.084/ 0728.702.675 massage.excess@yahoo.com

18. **Ana** buna, sunt o bruneta provocatoare, te astept in locatia mea pentru a-ti oferi un masaj de relaxare intr-un ambient placut si curat. Tit

PRESTĂRI SERVICII

26. **Andra,** Magheru bruneta siliconata, poze reale, confirm cu tatuajele, ofer masaj de relaxare si erotic 1mai multe detali la telefon **100 L;** ☎0799.055.923

27. **Andreea,** Buna, Andreea este numele meu si sunt aici doar pentru tine. Iti pot oferi tot ceea ce-ti doresti, masaj de neuitat. Ma deplasez si la hotel. **100 L;** ☎0769.956.771

28. **Andreea,** tanara, senzuala speciala pt. domni manierati, te invit la mine intr-o locatie de lux, masaj de relaxare, nu ezita sa ma contactezi ☎0726.197.427 Mpetcu430@gmail.com

29. **Andreea,** 32 de ani, zona rond Alba Iulia, locatie luxoasa, reala 100%, buna, eu sunt Andreea am 32 ani si sunt cat se poate de reala. Te invit in locatia mea pentru a te rasfata cu un masaj de calitate. **300 L;** ☎0720.211.948

30. **Andreea,** Universitate-Piata Victoriei rabdatoare, educata, stilata, cu experienta, ofer masaj de relaxare, intr-un cadru placut, curat, discret, Piata Unirii, Universitate, Romana, ☎0727.035.770

31. **Atingeri** pasionale. Masajul erotic oferit de tinerele noastre maseuze este unul dintre primele si simplele mijloace descoperite pentru alinarea suferintelor, rasfatarea trupului si a sufletului intr-o ambianta incitanta, **120 L;** ☎0766.238.084/ 0728.702.675 massage.excess@yahoo.com

32. **Atingeri** patimase. Bucura-te de cele mai diversificate tipuri de masaj sub actiunea uleiurilor esentiale intr-o atmosfera calda, intima si senzuala doar in locatia noastra de lux, localizata pe Strada Traian, nr. 254, **120 L;** ☎0720.525.253/ 0769.850.950

33. **Aveti** nevoie de relaxare maseuza, efectuez masaj de relaxare. Va sim?i?i mereu tensionati si obositi, aveti nevoie de un masaj de relaxare, poate unul terapeutic sau masaj reflexoterapeutic, anticellulitic? Va astept cu drag. **70 L;** ☎0729.010.640

34. **Berceni,** blonda ofer masaj de relaxare terapeutic body, masaj domnilor discreti si manierati, mai multe detalii la telefon, ☎0735.665.672

35. **Bettyblue,** profil real, maseuza, reala 100%, care iti poate oferi acel masaj de relaxare de care ai nevoie atunci cand vrei sa scapi de stresul acumulat sau de rutina zilnica. Locatie centrala, lux, discretie, igiena **100 €;** ☎0728.719.754 frumoasa_alina20@yahoo.com

36. **Bianca** Alegerea perfecta pentru un masaj erotic. Suna acum si alege cel mai bun serviciu de masaj erotic astept sa te rasfete intr-o oaza de lux, liniste si placere din centrul capitalei. **100 L;** ☎0759.693.520

37. **Blonda** ofer masaj domnilor care doresc sa fie rasfatati cu un adevarat tandric. Va invit sa scapati de tot stresul de zi cu zi. Locatia Militari. Pt. mai multe detalii contacteaza-ma, noua in zona. **60 L;** ☎0742.709.578

38. **Blonda** cu bun simt ofer masaj noua zona Mega Mall! Te astept la mine pentru clipe minunate ofer discretie maxima! ☎0768.385.427 secretelevietii91@gmail.com

39. **Blonda** matura, eleganta si discreta te astept la un masaj de relaxare cum nici nu ai visat. Vino sa iti demonstrez ce inseamna calitatea. Eroii Revolutiei, poze reale %. **100 L;** ☎0720.014.700

40. **Blonda** matura, 51 ani, supla, la tel. 5/15 m, o doamna matura cu exp, supla, te asteapt la un masaj erotic domnilor domici de relaxare si intimitate, plus multe fantezii, jucarii, dominare. Posibil si show cu doua doamne. Parcare asigurata. **100 L;** ☎0729.671.823

41. **Blonda** noua in zona Mega mall, noua in zona ta. Blonda draguta cu bun simt invit domni dragut la un masaj de calitate. ☎0768.385.427 secretelevietii91@gmail.com

42. **Blonda** voluptoasa, reala, atitudine pozitiva, ambient placut, discretie. Poti petrece alaturi de mine simtind beneficiile adevaratului masaj de relaxare si tonifiere. **200 L;** ☎0799.331.435

43. **Blonda,** 28 ani, ochi albastri, 1.70 m, 56 kg, ofer masaj terapeutic si de relaxare profesional pentru mai multe detalii, astept tel tau blv Unirii, bloc Zepter, bulevardul Unirii nr. 70, **60 L;** ☎0763.804.927

44. **Blonda,** masaj, buna, noua in zona, vrei sa fii rasfatat asa cum iti doresti? La mine este locul ideal pentru domnii care cauta un loc plin de senzualitate si rafinament. Locatie Militari, Piata Veteranilor. **60 L;** ☎073545325

45. **Blonda,** ofer clipe incendiare, masaj de relaxare, intr-o locatie de lux central, stradal, **100 L;** ☎0734.354.705

46. **Blonduta** doar deplasari, Vin la tine pentru a te rasfata cu un masaj de calitate foarte deosebit mai multe detali la tlf, ☎0799.320.430

47. **Body** masaj, Ofer erotic body masaj. Accept sarutari pe intreg corpul (nu pe fata) 30 min/50 lei. Zona Drumul Taberei. Program 12:00 - 20:00 (luni - vineri). **50 L;** ☎0735.322.288 ssweetpurple909090@yahoo.com

48. **Bowen** Shiatsu, presopunctura (descopar puncte dureroase, alcalinizarea org.) reflexogen, yumeiho, anti-stres, migrene, toxine. Recomand antioxidantii si super alimente pt.stari de oboseala si echilibrare, ☎0727.565.059

49. **Bruneta** 28 de ani, zona Dristor Kaufland, ofer masaj de relaxare la domiciliul meu. Locuiesc singura **60 L;** ☎0733.782.676

50. **Bruneta** Bruneta frumoasa ofer masaj de relaxare in locatia mea curata si discreta. Lucrez singura. Poze reale. **100 L;** ☎0758.327.087 mihamihaela1235@gmail.com

51. **Bruneta** Cu bun simt ofer masaj de relaxare la domiciliul meu pt detalii suna-ma. Zona Piata Muncii, **100 L;** ☎0737.184.035

52. **Bruneta** frumoasa si draguta, te astept in locatia mea pentru un masaj de relaxare asa cum iti doresti, servicii totale. **100 L;** ☎0755.595.851 mmiha2514@gmail.com

53. **Bruneta** Noua pe site buna sunt o bruneta draguta si atenta la dorintele tale iti ofer clipe de neuitat, masaj, alaturi de mine zona Decebal. **70 L;** ☎0726.814.652 Sabinacostache1@gmail.com

54. **Bruneta** noua pe site, buna sunt o bruneta draguta si atenta la dorintele tale iti ofer clipe de neuitat, masaj, alaturi de mine zona Decebal. **70 L;** ☎0726.814.652 Alialina581@gmail.com

55. **Bruneta** frumoasa, 24 ani, ofer mesaj de relaxare si între?inere la domiciliul meu. Locatie discreta, igiena. Zona centrala, mai multe detalii la telefon. **100 L;** ☎0799.364.489

56. **Bruneta** noua pe site buna sunt o bruneta draguta si atenta la dorintele tale iti ofer clipe de neuitat, masaj, alaturi de mine, zona Unirii bloc Zepter. **60 L;** ☎0729.632.359

57. **Bruneta** sexi ofer masaj total, buna, sunt o bruneta cu poze reale (naturala exact ca in poze) 1,70 inaltime, forme plinute, sanii nr 3, ten creol, te astept sa ma suni sa stabilim o programare impreuna, masaj total, 100/200 ora. ☎0722.997.251

58. **Bruneta,** Tanara si discreta iti ofer masaj de relaxare in locatia mea curata. Sunt dulce, zambitoare si plina de viata. Pozele sunt reale iar mai multe detalii iti pot oferi la tefeon. ☎0730.280.441

59. **Bruneta,** Ela, La tine, mine, hotel, ofer masaj de relaxare, body masa, domnilor generosii. Ofer clipe unice si de neuitat dar pentru mai multe detalii suna-ma, la tine/ mine/ hotel. **70 L;** ☎0734.939.971

60. **Bruneta,** noua in zona ta, ofer masaj de relaxare la domiciliul meu. Mai multe detalii la tel. ☎0722.966.960

61. **Bulevardul** Unirii Zepter Masaj. Acest numar este valabil si pentru WhatsApp. **50 L;** ☎0726.449.862

62. **Calea** Calarasilor noua in zona Masaj, buna, ma numesc Rebeka si mi-ar face mare placere sa iti ofer cateva clipe de neuitat, masaj, **50 L;** ☎0771.608.932 catanagabriel107@gmail.com

63. **Calea** Victoriei blonda, buna te astept in cadrul companiei mele pentru un masaj de relaxare locatie centrala. **100 L;** ☎0784.464.535 Zvirgiusko.florin@yahoo.com

64. **Calea** Victoriei, buna te astept in locatia mea pentru a iti oferi un masaj de relaxare. **100 L;** ☎0784.464.535 zvirgiusko.florin@yahoo.com

65. **Camy,** poze reale Buna, ofer masaj de relaxare, locatie discreta, ☎0739.441.206 Mpetcu430@gmail.com

66. **Camy,** vin la tine sau hotel sunt o tipa eleganta, par saten, 1,70m, 50kg, slim si daca doresti pot venii la tine sau hotel pentru a petrece clipe minunate impreuna. Masaj total si fantezie... ☎0760.814.150

67. **Carmen,** matura finuta Doamna matura, finuta, ofer masaj de relaxare de prostata, locatie discreta, Bd. Unirii. Mai multe detalii la tel., **50 L;** ☎0748.102.518

68. **Catalina** provocatoare si foarte experimentata in tainele masajului, te astept, ☎0730.950.786 Mpetcu430@gmail.com

69. **Cauti** ceva inedit, am creat special pentru tine un loc incantator, curat, sigur si discret. Salonul cu cele mai frumoase si senzuale fete din Bucuresti te asteapta intr-o atmosfera senzuala si plina de erotism, **120 L;** ☎0732.545.457

70. **Cauti** lux si calitate, lasa-te invaluit de atingerile senzuale ale unei tinere maseuze experta in arta masajului erotic dornica sa-ti ofere cele mai memorabile clipe, doar in incinta salonului Dessiree Masaj, **120 L;** ☎0720.525.253

71. **Cel** mai tare masaj minune, esti un domn care stie ce-si doreste, care apreciaza mai degrabe calitatea decat cantitatea, esti in cautarea unei femei frumoase, educate, discrete care sa iti acorde toata atentia de care ai nevoie **250 L;** ☎0761.736.885

72. **Clipe** de neuitat Buna, cauti doamna matura alaturi de care sa uiti de stres si de problemele cotidiene, te invit in compania mea pentru un masaj de relaxare. Sunt o doamna matura si bine educata, curata si disreta, ☎0720.969.645

73. **Corina** draguta si sociabila te astept in locatia mea curata si discreta pt un masaj de relaxare plin de surprize. Poze reale si recente, pt mai multe detalii contacteaza-ma, zona Titan, bd. Theodor Pallady. **80 L;** ☎0734.477.470

74. **Corina** tanara draguta cu forme placute te astept la un masaj de relaxare intr-o locatie curata si discreta. Titan, Bld Theodor Pallady, **80 L;** ☎0734.477.470

75. **Corina,** masaj, 19 ani, esti satul de poze false si si masaje neplacute. Atunci eu sunt exact ceea ce cauti, la mine orice vis sau fantezie devine realitatesuna-ma sa stabilim o intalnire. Piata Sudului ca si zona. **100 L;** ☎0749.867.877

76. **Cosmetica** si masaj de relaxare, Budimex, ofer servicii de masaj de relaxare, somatic, anticelulitic, reflexo la domiciliul meu, locatie de lux, conditii deosebite, discretie si comfort, epilari cu ceara, crema, tuns, pensat. Rog seriozitate! **150 L;** ☎0761.914.506 panzacos@live.com

77. **Cristina** Bruneta ofer masaj de relaxare zona Rond Alba Iulia, **100 L;** ☎0733.257.218 Mikimihaela194@yahoo.ro

78. **Cristina,** bruneta cu bun simt, ofer masaj de relaxare la domiciliul meu, pt detalii suna-ma. Zona Piata Muncii, **100 L;** ☎0737.184.035

79. **Cristina,** domnisoara draguta si sociabila ofer masaj de relaxare la domiciliul meu domnilor care stiu sa aprecieze calitatea. Detalii suplimentare la telfon. Titan, bd. Theodor Pallady. **60 L;** ☎0732.721.047

80. **Cristina,** 31 de ani, noua in zona, Unirii ofer masaj de relaxare in locatia mea curata si discreta. Pentru mai multe detalii suna-ma, non stop, singura in locatie **50 L;** ☎0735.510.351

81. **Cuplu** real, singuri intr-o loc de lux, central. Sunteti un cuplu, domn sau doamna si va doriti un masaj de relaxare in compania noastra, asteptam sa ne contactati, **300 L;** ☎0785.077.708

82. **Curata,** discreta si educata, curata, discreta si educata iti pot oferi clipe relaxante in locatia mea. Micuta dar draguta si vesela iti pot relaxa mintea si corpul. Pozele 100% reale. Detalii suplimentare la telefon. ☎0755.948.888

83. **Dana** 36 ani, Bucur Obor, la mine, noua in zona, masaj terapeutic profesional de intretinere si relaxare. Poze reale. Mai multe detalii la tel. Baba Novac **100 L;** ☎0758.877.130

84. **Deea,** masaj erotic, tehnici speciale, Deea, am 19 ani blonda, sunt calma si fara fite sunt aici pentru a va indeplini orice fantezie impreuna putem trai momente pasionale, **150 L;** ☎0784.345.338

85. **Denisa** 28 ani domnisoara cu experienta iti ofer masaj de relaxare, cervical, lombar, prostatic pe masa de masaj intr-un ambient placut si relaxant. Titan, bld Theodor Pallady, **60 L;** ☎0723.192.086

86. **Denisa,** miniona cu forme placute te astept intr-o locatie curata si discreta pt a-ti oferi masaj de relaxare. Titan, Theodor Pallady. **60 L;** ☎0723.192.086

87. **Denisa,** 20 ani, buna sunt Denisa 20 ani, noua in oras si te astept la mine pentru masaj si alte momente de relaxare Locatie discreta, rond Alba iulia. Poze reale. Mai multe detalii la telefon. **60 L;** ☎0784.126.037

88. **Deplasari** blonduta Vin la tine pentru a-ti oferi un masaj deosebit; mai multe detalii la tel. ☎0799.320.430

89. **Deplasari** la mine, la tine, la hotel, buna, sunt Klara o pustoaica de 21 ani, am 53 kg cu forme, curata, eleganta, comunicativa. Ofer servicii de calitate domnilor generosi, mai multe detalii la tel. **100 L;** ☎0768.766.540

90. **Dessiree** Masaj a creat pentru tine un loc incantator, curat, sigur si discret. Salonul cu cele mai frumoase fete din Bucuresti te asteapta intr-o atmosfera placuta sa descoperi arta masajului de relaxare, **120 L;** ☎0763.371.313/ 0732.545.457 desiree.masaj@yahoo.com

91. **Dessiree** Masaj Atingerile tinerelor noastre domnisoare te vor face sa vibrezi de placeri nebanuite, te vor duce pe culmile extazului si toate astea intr-o atmosfera de basm, locatie de vis, calda, intima. Te astept, **120 L;** ☎0720.525.253/ 0732.545.457

92. **Diana** masaj massage visit hotel or your apartment Diana, nice to meet you. I am brunette, senzual and I can make you a very good massage. My meticulous eye for detail ensures each encounter is tailored to your innermost desires. Relax massage, erotic. **300 L;** ☎0766.698.140 diana2018diana@yahoo.com

93. **Diana,** metrou Stefan cel Mare, doamna matura 35 ani finuta si foarte draguta te astept la un masaj de relaxare totala cer si ofer discretie si igiena locuiesc singura **100 L;** ☎0769.857.366

94. **Doamna** casatorita, stilata, masaj de relaxare la domiciliul meu. Mai multe detalii la tel. ☎0722.966.960

95. **Doamna** 34 ani, experienta, atestat, ofer masaj de relaxare profesional, masaj terapeutic, cervical, lombar, capilar, locatie centrala, dicretie, o sedinta dureaza o ora si se efectueaza pe masa de masaj. **100 L;** ☎0732.937.889

96. **Doamna** 45 ani reala delicata rabdatoare te invit la mine acasa sa te rasfat cu un masaj de relaxare, body masaj, iti promit ca vei fi incantat de profesionalismul si experienta mea. Te astept cu un telefon. **100 L;** ☎0731.213.001

97. **Doamna** bruneta ofer masaj de relaxare si terapeutic intr-o ambienta discreta si placuta, sunt singura, zona Dristor, **60 L;** ☎0763.978.947

98. **Doamna** Ghica, te astept intr-o locatie curata si discreta, sunt singura. Servicii: masaj de relaxare. Poza reala, sanii mari naturali nr 5, suna-ma. **50 L;** ☎0769.796.753

99. **Doamna** matura ofer masaj de relaxare domnilor manierati. Baba Novac. **60 L;** ☎0756.709.976

100. **Doamna** matura ofer masaj de relaxare intr-un ambient placut la domiciliul meu, discretie si seriozitate, poze reale, zona lancului (Iulia Hasdeu) **60 L;** ☎0726.586.158 Nmihalache259@gmail.com

101. **Doamna** matura 55 ani, te astept pentru un masaj de relaxare in locatia mea pe Blv Unirii pentru mai multe detalii astept apelul tau, loc bul Unirii, BCR sta Lucian Blaga, ☎0725.883.887

102. **Doamna** matura sexi 1.75 m, 60 kg, ofer masaj de relaxare la domiciliul meu sau deplasare. Mall Vitan, Dristor Mihai Bravu. **400 L;** ☎0735.395.398 dia_rr@yahoo.com

103. **Doamna** matura, eleganta si pasionala, te astept singura in locatie, discreta exact ca in poze!! Masaj de relaxare cum nici nu ai visat, atenta la dorintele tale, vino sa-ti demonstrez calitate si bun simt. **100 L;** ☎0729.454.020

104. **Doamna** matura, Mall Vitan, 30 ani, 1,74, pasionala, atenta la dorintele tale, ofer masaj de relaxare si tonifiere. Vino sa iti ofer momente unice si relaxante. **80 L;** ☎0729.464.449

105. **Doamna** matura, Bulevardul Unirii ofer masaj de relaxare domnilor manierati si cu bun simt, pretinzi discretie, **100 L;** ☎0734.354.410

106. **Doamna** matura, plinuta, cu forme ofer masaj total noua in zona, doamna pufoasa cu forme, fund mare ofer servicii totale de masaj domnilor in locatia mea curata si discreta. Locuiesc singura, discretie, prosoape curate, fara graba. Program 9-19 **80 L;** ☎0769.772.444

107. **Doamna** Tanya, Pipera, blonda matura, siliconata, sani mari, frumosi, cu un fizic de invidiat, slim fit, maseuza cu experienta, stiu cum sa ofer clipe de relaxare, masaj si deconectare totala d-lor ce doresc o evadare din cotidian **200 L;** ☎0730.732.394

108. **Doar** deplasari, Tania, ofer masaj de relaxare domnilor seriosi si manierati care stiu sa aprecieze calitatea serviciilor oferite; ☎0799.320.432

109. **Dristor** 2 poze reale masaj pentru voi baieti zona Dristor2. Pentru voi fac si deplasari. **60 L;** ☎0731.286.340

110. **Dristor,** buna, Raisa ma numesc, astazi venita in orasul tau te astept in locatia mea, **60 L;** ☎0724.826.902

111. **Drumul** Taberei, masaj, Lavinia noua in zona si pe locatie, ofer masaj de relaxare calma, sociabila, comunicativa si fara graba. Detalii la telefon. **80 L;** ☎0726.931.890

112. **Ely,** masaj erotic, daca vrei sa evadezi din rutina zilnica te astept in bratele mele pentru putina relaxare si clipe romantice. Daca doresti sa te relaxezi si sa ai parte de ceva senzual ai gasit pe cine trebuia. **150 L;** ☎0784.345.338

113. **Erika,** 37 ani, Bucuresti buna, ofer masaj de relaxare domnilor generosi si manierati la domiciliul meu, fara graba. Mai multe detalii la telefon, Baba Novac. **100 L;** ☎0729.753.166

114. **Eroi** Revolutiei, buna sunt Alina, te astept la un masaj de relaxare de calitate. Pozele imi apartin 100%. Locatie foarte curata **100 L;** ☎0729.407.691

115. **Erotic** Lamour Bucuresti Vrei sa maresti doza de satisfactie, alege masajul erotic la L amour. Placere unica, masaj erotic special. Vino traiesti o experienta de care fiecare barbat merita sa aiba parte, **100 L;** ☎0738.117.156/ 0727.207.118 infolamour@yahoo.com

116. **Erotic** Massage Bucharest Sweet Touch is the ideal place for gentlemen looking for a place full of sensuality, elegance, luxury and discretion. Our masseuses will make you experience the most beautiful and sensual moments. **50 €;** ☎0784.522.572/ 0751.770.600 salonsweettouch@yahoo.com

117. **Estera** 50 ani plus masaj terapeutic si de relaxare. Garantez eficienta si igiena. Locatie de lux, doamna stilata, rafinata, selectiva. Amanunte pe Google ☎0724.184.287

118. **Eva,** Natasha, Vichy, Raluca, Michy, Izza, Vera, Emy, Sorina, Sasha sunt cateva nume ale fetelor din salonul nostru. Cauti pasiune si extaz, discretie si lux, calitate si igiena? Aici este locul perfect pentru a beneficia de un masaj extraordinar, **120 L;** ☎0728.702.675/ 0766.238.084 massage.excess@yahoo.com

119. **Excess** Massage va invita sa va relaxati intr-un loc incantator, elegant, sigur si discret. Salonul nostru va ofera o gama variata a serviciilor de masaj: relaxare, terapeutic, body, erotic **120 L;** ☎0763.369.660

120. **Experienta** unica, Diana 33 ani, ofer servicii totale de masaj domnilor. Locuiesc singura, curatenie si discretie. Mai multe detalii la tel. **80 L;** ☎0769.772.444

121. **Favorit,** satena, 37de ani, ofer masaj numai la domiciliul meu d-lor discreti si generosi. Locuiesc singura intr-o garsoniera, am 65 kg, 1,68 m, mai multe detalii la tel. intre orele 08/23 nu rasp la numar pv. **60 L;** ☎0731.784.820

122. **Fete** noi, locatie lux, simte atingerile patimase ale tinerelor noastre maseuze in timp ce te rasfata, implinindu-ti fanteziile doar prin tehnici specifice care apartin tainelor erotice ale masajului, oferindu-ti placere, **120 L;** ☎0728.702.675/ 0728.702.675 massage.excess@yahoo.com

123. **Fotomodelele** de la Royal Place Massage va asteapta Fotomodele noastre va asteapta pentru a va relaxa la cel mai bun salon de masaj erotic **160 L;** ☎0765.424.941 royalplace.massage@gmail.com

124. **Frumoasa** si jucausa 33 ani, ador ceea ce fac, calitatea, eleganta si rabdarea sunt cele care ma definesc. Ofer masaj de relaxare si diverse pe parcursul unei ore, fara graba; **200 L;** ☎0733.219.483

125. **Incita-ti** imaginatia alaturi de trupuri apetisante Nadira Massage iti va incita imaginatia, alaturi de trupurile apetisante ale tinerelor noastre domnisoare, care iti vor oferi atingeri senzuale si mangaieri lascive. **180 L;** ☎0724.128.029

126. **Inga,** nou, ofer cel mai bun masaj domnilor generosi si sociabili. Tehnica mea rasfata tot trupul si relaxeaza tot corpul, **119 L;** ☎0763.581.129

127. **Iti** doresti tandrete si pasiune, lasa-te purtat intr-o lume a placerilor erotice, invadata de muzica relaxanta, alaturi de tinere maseuze dornice sa-ti ofere clipe de neuitat intr-un ambient intim si senzual. Salon lux, fete superbe **120 L;** ☎0766.238.084/ 0728.702.675 massage.excess@yahoo.com

128. **Iti** doresti tandrete si pasiune? Excess massage va ofera cea mai placuta experienta de relaxare totala prin arta masajului erotic, intr-o atmosfera invaluita in mirosuri afrodisiace alaturi de trupurile senzuale ale tinerelor noastre, **120 L;** ☎0766.238.084/ 0728.702.675 massage.excess@yahoo.com

129. **Jessy,** buna, te astept in locatia mea de lux, sa ai parte de clipe de neuitat cu cel mai bun masaj, locatia mea se afla la Timpuri Noi, 2 min de metrou, ☎0738.455.841 Mpetcu430@gmail.com

130. **Karla,** Mall Vitan, masaj total Buna, te astept in locatia mea zona Mall Vitan pentru momente unice. Masaj total de relaxare,poze reale, stradal, parcare, igiena si discretie! Suna ma chiar acum! 60 ron sedinta sau 160 ron ora **60 L;** ☎0721.856.543

131. **La** mine sau la tine, Dristor, blonda, 30 de ani, ofer masaj de relaxare domnilor interesati, poze reale mai multe detalii la telefon, locuiesc singura **60 L;** ☎0736.454.153

132. **La** mine sau la tine, Dristor, blonda, ofer masaj de relaxare domnilor interesati, mai multe detalii despre anuntul meu la telefon, poze sunt reale. Locuiesc singura. Aer conditionat **60 L;** ☎0736.454.153

133. **La** mine, la tine sau la hotel blonda, 29 de ani, 59 kg, 1,77m, stilata si educate cu forme apetisante ofer clipe de neuitat domnilor manieriati la mine, la domiciliu sau la hotel. Poze garantat reale, zona unirii, mai multe detalii la tel **200 L;** ☎0785.531.446

134. **La** tine sau la hotel Alina ofer masaj de relaxare la domiciliu tau sau la hotel pentru mai multe detalii contactati, nu raspund la pv. **100 L;** ☎0730.786.131

135. **Larysa** doar deplasari Blonda, draguta ofer masaj total cu uleiuri aromate domnilor generosi si cu bun simt, discretie. Program flexibil **350 L;** ☎0763.254.009 alina.larysa@yahoo.com

136. **Locuiesc** singura. Bruneta superba reala, masaj 28de ani, iti pot oferi servicii de calitate clipe de extaz si pasiune! Iti pot îndeplini cea, mai ascunsa fantezie lamine vei gasi ceea ce cauti. **60 L;** ☎0721.821.385 nataliaanghel9999@gmail.com

137. **Luiza,** 20 ani, bulevardul Unirii buna sunt Luiza, am 20 de ani si te astept sa ne cunoastem, servicii de masaj si relaxare intr-o locatie discreta si curata, poze reale, detalii la telefon, **80 L;** ☎0769.741.298

138. **Madalina** 25 de ani, maseuza inalta, cu bun simt si foarte atenta la cerintele tale. Te astept intr-un ambient discret si curat pentru a te relaxa pe deplin. Titan Auchan, **80 L;** ☎0721.964.205

139. **Maria,** noua in zona, 29 ani, te astept pe tine la un masaj total de relaxare la domiciliul meu discret si curat Unirii-Zepter. **80 L;** ☎0731.550.505

140. **Marisa,** ofer masaj domnilor care doresc sa fie rasfatati cu un adevarat tantric. Va invit sa scapati de tot stresul de zi cu zi. **120 L;** ☎0760.466.511

141. **Marra,** cu forme provocatoare, stilata si discreta (singura) ofer masaj,iar daca treci dincolo de aparente vei descoperi o curtezana rebela si pasionala..(B-dul Magheru-Romana) **200 L;** ☎0799.664.040

142. **Marra,** selecta, open minded, cu forme provocatoare, stilata si discreta (singura) ofer masaj, iar daca treci dincolo de aparente vei descoperi o curtezana rebela si pasionala. (B-dul Magheru-Romana); **200 L;** ☎0799.664.040

143. **Maryna,** masaj, ofer calitate si confidentialitate maxima. Pentru detalii suplimentare suna-ma ☎0799.320.432

144. **Masaj** Andra, reala 100%. Sexi, frumoasa si rabdatoare, deschisa la fanteziile tale te astept la mine pentru un masaj de relaxare asa cum nu ai mai vazut, mai multe detalii la telefon, **70 L;** ☎0721.771.041

145. **Masaj** de relaxare totala la domiciliul meu, zona Tineretului, pentru mai multe detalii, suna-ma **60 L;** ☎0763.414.130

146. **Masaj** de relaxare, buna, daca doresti un masaj de relaxare in compania unei d-ne pasionale, nu ezita, suna, te voi astepta. A.C. ☎0721.920.177

147. **Masaj** de relaxare, doamna matura (40+) efectuez masaj combinat pe toata suprafata corpului. Locatie sector 3. Fara graba. Fara deranj. Igiena. Program 08-20 **150 L;** ☎0742.404.169

148. **Masaj** de relaxare, masaj cu eliberare hormonala, siimularea prostatei sanatatea aparatului urinar si reproducator la barbat si placeri intense. Masaj de relaxare, Zona Piata lancului. Este si loc pentru parcare, ☎0723.546.854

149. **Masaj** de relaxare, terapeutic Maseor profesionist, cu experienta in domeniu, fac masaj de relaxare, terapeutic, reflexoterapie, kinetoterapie, masaj sportiv, etc, la domiciliul clientului s?u la cabinet. Nr de tel; **100 L;** ☎0739.619.815 cris_istrate70@yahoo.com

150. **Masaj** erotic Tehnici cu clavicula, sanii, coapsele, fesele, abdomenul maseuzelor si multe alte fantezii. Free bar. Preturi de 150, 200 si 250 lei/ ora. 25 maseuze noi, superbe. Happy hours 20% reducere. Poze reale, **150 L;** ☎0728.557.788

151. **Masaj** erotic Bucuresti Bucura-te de cele mai diversificate tipuri de masaj sub actiunea uleiurilor esentiale intr-o atmosfera calda, intima si senzuala doar in locatia noastra de lux, localizata pe strada Traian nr. 54, **120 L;** ☎0720.525.253

152. **Masaj** erotic Bucuresti. Bucura-te de cele mai diversificate tipuri de masaj sub actiunea uleiurilor esentiale intr-o atmosfera calda, intima si senzuala doar in locatia noastra de lux, localizata pe Strada Traian, nr. 254, **120 L;** ☎0720.525.253

153. **Masaj** erotic tantric, jacuzzi - Piata Victoriei Te asteptam sa-ti relaxezi trupul si spiritul, intr-o locatie elenganta si discreta. Armonia oferita de noi o sa te ajute sa simti adevarata placere a masajului Atentie poate provoca dependenta! ☎0756.696.969 office@confidential.ro

154. **Masaj** erotic, domnisoare frumoase te asteapta intr-un cadru intim si discret. Atingerile pasionale, devotamentul si finetea cu care te vor trata te vor face sa uiti grijile si sa depasesti barierele placerii. **120 L;** ☎0732.545.457

155. **Masaj** erotic, dus sexy asistat. Tehnici de masaj cu clavicula, abdomenul, sanii, fesele, coapsele, picioarele maseuzelor. Masaj pt cupluri, dublu, BDSM, prostatic. Oferta Happy Hours: 14:00-18:00 cu 20% reducere **150 L;** ☎0734.888.834/ 0734.883.488

156. **Masaj** erotic, domnisoare superbe te invitam sa traiesti o experienta de care fiecare barbat merita sa aiba parte cel putin o data in viata. Scopul nostru este placerea si satisfactia ta. Te asteptam, **150 L;** ☎0731.398.991/ 0751.770.600 salonsweettouch@yahoo.com

157. **Masaj** erotic, Jacuzzi, Petreceri, Decebal Sweet Touch este locul ideal pentru domnii care cauta un loc plin de senzualitate, eleganta si rafinament. Maseuzele noastre te vor face sa traiesti cele mai frumoase si senzuale clipe. Te asteptam; **150 L;** ☎0731.398.991/ 0751.770.600 salonsweettouch@yahoo.com

158. **Masaj** erotic, tantric, jacuzzi, la hotel pentru domni ce stiu sa aprecieze calitatea si care se respecta. Oferte jacuzzi, free bar, la noi sau hotel, pentru detalii si programari sunati, zona Decebal, **150 L;** ☎0731.398.991/ 0751.770.600 salonsweettouch@yahoo.com

159. **Masaj** erotic, tehnici speciale garantam dubla satisfactie prin tehnici rare cu clavicula, sanii, coapsele, abdomenul maseuzelor si multe alte fantezii. Bauturi gratuite. Pret 150-250 lei/ ora, 25 maseuze superbe **150 L;** ☎0728.557.788/ 0734.337.783

160. **Masaj** erotic, tehnici speciale, buna sunt noua la tine in oras, am 19 ani, sunt o fata finuta, cu bun simt si mereu cu zambetul pe buze, te astept in locatia mea sa petrecem clipe de neuitat. **150 L;** ☎0784.345.338

161. **Masaj** erotic, tehnici, buna sunt o fata eleganta, mereu cu zambetul pe buze, imi place sa comunic si sa cunosc oameni noi. compania mea va fi una dintre cele mai frumoase experiente. **150 L;** ☎0784.345.338

162. **Masaj** Karla, deplasari, buna ma numesc Karla am 27 de ani miniona 57 de kg cu forme satena fac doar deplasari la tine sau la hotel, iti pot oferi masaj de relaxare si clipe unice. nu raspund la msj sau nr private **100 L;** ☎0759.772.342

163. **Masaj** la domiciliu, masaj de relaxare si anticelulitic. Masajul este secretul unui corp puternic si sanatos. Acesta este recomandat a se efectua cel putin o data pe saptamana. www.sorincostache.ro **80 L;** ☎0763.664.963 contact@sorincostache.ro

164. **Masaj** la hotel sau la salon daca esti in cautarea unui loc de relaxare, salonul nostru este alegerea perfecta deoarece calitatea este cuvantul care ne defineste. Cele mai frumoase si dulci maseuze iti vor oferi o experienta unica. **120 L;** ☎0732.545.457/ 0769.850.950

165. **Masaj** la hotel sau la Salon Mosilor, fete frumoase cu experienta va ofera masaj de relaxare si erotic direct in camera dvs. de hotel sau la salonul nostru. Nu trebuie sa va deplasati, noi venim direct la dumneavoastra, daca ne chemati, **120 L;** ☎0769.994.064/ 0732.545.457

166. **Masaj** la tine sau la hotel blonda 165 cu 50 de kg vin la tine pentru a-ti oferi un masaj deosebit; ☎0799.320.430

167. **Masaj** la tine, bruneta ma numesc Bianca noua pe site buna sunt o bruneta draguta si atenta la dorintele tale iti ofer clipe de neuitat, masaj, alaturi de mine. **150 L;** ☎0768.538.606 mariaioana228@yahoo.com

168. **Masaj** placut de relaxare, toate serviciile, suna-ma si vino la o sedinta placuta de masaj complet reflexoterapie menit sa te linisteasca, cele mai bune tehnici din Europa, simti senzatii unice. Apel Whatsapp, Facebook: Radics Elena. **100 €;** ☎0721.609.296

169. **Masaj** si reflexoterapie cine isi doreste un masaj adevarat. Doamna cu experienta in masaj terapeutic relaxare reflexoterapie executi masaj de calitate. Daca doriti detalii la tel.; ☎0754.634.248

170. **Masaj** si reflexoterapie la domiciliul tau tehnician maseuza efectuez masaj de relaxare si reflexoterapie la domiciliul tau. Masajul de relaxare: masajul spatelui, picioarelor, masajul toracelui, masajul mainilor. Pret masaj 100-reflexo 150. **100.150 L;** ☎+40768900741

171. **Masaj** tantric te invit sa petrecem clipe de vis alaturi de mine nu vei simti ca trece timpul. Masaj de relaxare oferit de o doamna cu experienta. Zona Lizeanu Obor Stefan cel Mare. **200 L;** ☎0799.555.010

172. **Masaj** tantric pasional, rasfat in jacuzzi Va asteptam sa va relaxati corpul si mintea, intr-o locatie ce provoaca dependenta. Armonia oferita de noi o sa va ajute sa simtiti adevarata placere a masajului erotic sau jacuzzi cu mai multe fete. **200 L;** ☎0731.398.991/ 0751.770.600 salonsweettouch@yahoo.com

173. **Masaj** tantric pentru barbati, femei si cupluri Temple of Bliss massage va ofera o noua perspectiva intr-o lume care promoveaza sexualitatea agresiva. Noi va propunem un masaj relaxant si revigorant care va va face sa priviti masajul senzual altfel **180 L;** ☎0749.120.525/ 0787.571.747 templeofblissbucharest@gmail.com

174. **Masaj,** masaj de relaxare total noua in zona Titan. **100 L;** ☎0725.030.802 Ancasimona537@gmail.com

175. **Masaj,** tehnician maseur si kineto doamna matura acreditata ofer masaje relaxare, deblocari contractii, thai, suedez, prostatic punctul G, locatie proprie, Berceni, detalii. Telefon sau whtsupp. **150 L;** ☎0732.792.071/ 0732.792.071 lissa_lissa68@yahoo.com

176. **Masaj,** noua in zona Roxana, 23 ani, poze reale, forme rubesiene, te astept in compania mea pentru diferite tipuri de masaj si alte mici surprize **80 L;** ☎0764.958.828

177. **Masaj,** noua în zona Dristor 2 Buna, sunt Narcisa si te astept in locatia mea pt a-ti oferi un masaj de relaxare intr-un cadru intim si discret **80 L;** ☎0720.304.933

178. **Masaj,** pasiune si extaz, seductie erotica cu domnisoare sexy si atragatoare intr-o atmosfera intima si relaxanta. Vei simti rasfatul oferit de catre o domnisoara experta in arta pasiunii, dornica sa-ti relaxeze trupul. **120 L;** ☎0728.702.675/ 0766.238.084 massage.excess@yahoo.com

179. **Masajul** perfect, sector 3, Whasapp confirmare, facebook. Vino la o sedinta eficienta de masaj, hidratez si stimulez pielea ta, ai parte de respect si vreau sa te simti bine primit. Vezi video-ul din acest anunt si ma suni, ☎0721.609.296

180. **Maseuza** dulce Drist

PRESTĂRI SERVICII

250. **Salon** lux Baba Novac incita-ti imaginatia alaturi de trupuri apetisante si miscari lascive, pune in practica cele mai ascunse fantezii, renunta la inhibitii si alatura-te celor mai pasionale si jucause domnisoare experte in masaj. **120 L;** ☎0766.238.084/ 0728.702.675 massage.excess@yahoo.com

251. **Salon** lux Baba Novac Seductie erotica cu domnisoare sexy si atragatoare intr-o atmosfera intima si relaxanta. La Excess Massage cele mai frumoase si talentate maseuze va pot oferi o sedinta de masaj memorabila, **120 L;** ☎0728.702.675/ 0766.238.084 massage.excess@yahoo.com

252. **Sani** enormi nr. 6, bruneta pufoasa, la tel 15 m, doamna matura cu sani mari naturali, fund bombat, forme voluptuase te astept la un masaj erotic, fara graba, cu multa tandrete si pasiune. Am si o colega ptr. show. Discret, parcare. **100 L;** ☎0763.694.807

253. **Sara** masaj la nivel de arta, informatii prin sms sau whats App cu poza! ☎0727.565.060

254. **Satena** Berceni nou ofer masaj de relaxare, creme si uleiuri aramoate mai multe detalii la telefon. ☎0759.832.293

255. **Servicii** complete de masaj, confirm realitatea pozelor cu WhatsApp sau Facebook, Radics Elena. Locatie langa metrou Piata Unirii 2, te rog dai cautare la google cu nr meu. Suna-ma acum si vino sa te relaxezi inainte de ora de culcare ☎0721.609.296

256. **Servicii** complete de masaj, locatie igiena eu ofer 1-2 ore de masaj eficient si placut de relaxare, reflexoterapie, nuru masaj, erotic. Pielea ta e sensibila la mangaieri alunecoase, descopera senzatii asa cum doar eu stiu sa fac. Suna-ma! **55 €;** ☎0721.609.296

257. **Servicii** totale si masaj, sector 3 Te simti stresat? Vino la masaj menit sa te linisteasca, profil de incredere, video-uri noi, ma vezi la usa cand iti deschid, locatie igiena maxim?, amnosfer? jazz chill-out. Whatsapp, Facebook: Radics Elena. **260 L;** ☎0721.609.296

258. **Sevicii** de dominare la cel mai inalt nivel. Vino cu fantezia ta, iar noi o vom face sa devina realitate. Confidentialitate si igiena asigurata, masaj.Camera amenajata special pentru voi! **300 L;** ☎0765.424.941 royalclub_2019@yahoo.com

259. **Simona** 36 ani, poze reale din locatie. Bruneta finuta si stilata ofer masaj de neuitat domnilor manierati in locatia mea. Baba Novac **100 L;** ☎0730.947.092

260. **Sonia** Buna, ma adresez celor de doresc o evadare din rutina zilnica. rafinamentul, senzualitatea si pasiunea se oglindesc in calitatea serviciilor mele. **150 L;** ☎0786.645.954

261. **Sonya,** bruneta reala, educata si selectiva ofer domnilor manierati si cu bun simt masaj de relaxare, terapeutic si body masaj intr-un ambient discret si curat. Zona Alba Iulia, **100 L;** ☎0720.716.956

262. **Special** masaj cu crema de mango Buna, daca te simti stresat si te deranjeaza dureri de spate cervical eu iti ofer servicii complete de masaj aici in Bucuresti, detalii preturi servicii si disponibilitate doar la telefon, whatsapp. **150 €;**

263. **Sunt** Amalia, 170 cm, 60 kg, blonda ochi verzi. buna, sunt Amalia. Te astept la mine la locatie, ofer masaj de relaxare totala pentru domni generosi. Bd Timisoara, zona Plaza ☎0784.189.714

264. **Sunt** noua in zona, Cristina, 25 ani, poze reale 100%, te astept in compania mea pentru a-ti oferi diferite tipuri de masaj. Contacteaza-ma, nu vei fi dezamagit, **80 L;** ☎0731.403.624

265. **Sunt** noua in zona, relaxare, discretie, doamna matura 37 de ani, sociabila si placuta, ofer masaj de relaxare si tonifiere domnilor manierati, Militari, **60 L;** ☎0721.966.703

266. **Sunt** noua in zona, bulevardul Unirii, Buna, te invit in locatia mea pt a-ti oferi masaj de relaxare. Pt mai multe detalii astept telefonul tau. **70 L;** ☎0738.145.664

267. **Sunt** noua pe site, 34 ani noua in zona, ofer masaj de relaxare calma, sociabila, comunicativa si fara graba. Pasionala in tot ceea ce fac, te astept cu mare drag si profesionalism **100 L;** ☎0720.262.538

268. **Tanar** curat si educat ofer masaj yoni si relaxare tanar 32 de ani, inalt 1.80, fara patratele adica un pic pufos dar cu simtul umorului foarte dezvoltat, educat si foarte iubitor. Ofer masaj Yoni si de relaxare, doar pentru doamne si domnisoare. **300 L;** ☎0784.635.969 christianboyfriend84@gmail.com

269. **Tanara** dulce si jucausa 26 ani, noua in Bucuresti, poze realizate azi in locatie, sunt o tipa slim, vesela si sociabila, 1.70-47 kg ofer servicii de masaj si ceva mai mult intr-o locatie curata si discreta. Program 11-23 **100 L;** ☎0734.629.016

270. **Tanara** focoasa, masaj erotic, Diham relaxeaza-te si infierbanta-te cu mine, sexy, dornica de atingeri care sa te innebuneasca pe loc. N-o sa-ti mai doresti pe altcineva. Iti garantez. Te astept exact ca in fanteziile tale. **100 L;** ☎0724.762.709

271. **Tandrete** si pasiune, daca esti in cautarea unui loc de relaxare, salonul nostru este alegerea perfecta deoarece calitatea este cuvantul care ne defineste. Cele mai frumoase si dulci maseuze te asteapta la Dessiree Masaj, **120 L;** ☎0720.525.253/ 0769.850.950

272. **Te** astept sa ne cunoastem, buna ma numesc Alexandra sunt o tanara provocatoare, discreta si politicoasa, te poti convinge de pozele mele artistice cand ajungi in locatie, nu vei avea nici o surpriza neplacuta in spatelea usii. **150 L;** ☎0741.528.919

273. **Tineretului** bulevard, buna sunt domnisoara de 21 ani 1,80 inaltime, 60 kg. Ofer servicii de masaj domnilor cu bun simt. Te astept in locatia mea curata si discreta. Ptr mai multe detalii sunati; **100 L;** ☎0768.471.126

274. **Unirii,** siliconata, slim cu bun simt ofer masaj de relaxare la domiciliul meu domnilor manierati si generosi, poze reale. **200 L;** ☎0724.604.731

275. **Vichi** Oxigenarea si irigarea întregului organism, punctul VC6, oceanul energiei. Relaxare, terapeutic reflexoterapie, 60 min/ 200 ron luni-vine 10:00-20:00 sambata 10:00-18:00, **200 L;** ☎0764.551.015

276. **Visit** hotel or your apartment Buna dragule, sunt Larisa, am 26 ani, 50kg , 1,70, satena, o tipa sociabila si discreta, te pot rasfata cu un masaj total si deosebit. Ma deplasez la tine sau hotel . Kiss ☎0760.815.434

277. **Your** luxury masseuse, location Piata Unirii, I offer all services, attitude pro customer, Pia?a Unirii, near old town Bucharest, you are welcome. Please you look my video here, web whatsapp, facebook I'm Radics Elena, sexy masseuse, call me. ☎0040721609296

Reparaţii, service

1. **Abonament** Servicii IT, reparatii calculatoare Suntem firma specializata in reparatii calculatoare si oferim servicii IT complete ce constau in rezolvarea oricarei probleme aparute la calculator! Devirusari, depanari, mentenanta Laptop&Desktop. **50 L;** ☎0736.827.373/ 0731.188.712 itstopvanzari@gmail.com

2. **Acasa** la dvs. reparam televizoare cu tub si LCD, monitoare, DVD-playere, calculatoare, laptopuri, sisteme audio, reinstalari Windows, devirusari etc. Deplasarea si constatarea gratuita. Garantie sase luni; ☎0799.269.589 reparatiiladomiciliu@ymail.com

3. **Aer** conditionat reparatii, igienizari, incarcari freon, montaj, reparatii frigidere, vitrine, camere, dulapuri, frigorifice. Cel mai bun pret, service rapid, garantie; ☎0746.564.640

4. **Aer** conditionat, montari, demontari, service, la preturi avantajoase; ☎0724.240.274

5. **Aero Cris Service service, montaj aer conditionat intretinerea sistemelor de climatizare este obiectul principal de activitate al societatii noastre.In maximum 48 de ore de la contactare, una dintre echipele noastre va rezolva problema reclamata. ☎0720.324.836/ 0720.324.836 office@aeroservice.ro**

6. **Autorizat,** asigur reparatii masini automate de spalat, deplasare gratuita, garantie reparatii. Aer conditionat- curatare si ignienizare. Seriozitate. Urgente; ☎0729.374.669/ 0761.290.233

7. **Avarii si reparatii instalatii in Bucuresti Oferim sevicii profesionale: lucrari de Instalatii si Reparatii sanitare, Instalatii Termice si de Climatizare, Instalatii electrice, Instalatii HVAC, Servicii civile, industriale si carotari ☎0722.296.658 contact@adismartinstal.ro**

8. **Depanez frigidere si congelatoare inclusiv sambata si duminica. Experienta, promptitudine; ☎021.425.87.56/ 0744.517.905**

9. **Echipa reparatii. Echipa monteaza tabla tip lindab, jgheaburi, burlane. Reparam orice acoperis; ☎0736.998.990**

10. **Electrician Bucuresti, LucrariElectrice.ro, suntem o societate autorizata ANRE, cu sistem integrat certificat SRAC specializata in proiectare, executie si consultanta pentru lucrari in domeniul energetic. www.lucrari-electrice.ro ☎0721.170.065/ 0769.175.655 romeo.belet@yahoo.com**

11. **Electro** Cordoba, instalatii electrice in santiere, firma serioasa cu experienta de peste 30 ani. Executam instalatii electrice in santiere. Avem colaborari anterioare cu dezvoltatori imobiliari din Bucuresti. Zona de interes Bucuresti, Ilfov, Calarasi ☎0737.060.387 corlata.ilie@yahoo.com

12. **Executie** instalatii gaze Bucuresti, Ilfov proiectare, executie, receptie, punere in functiune instalatii gaze; verificari, revizii instalatii gaze; executie sistem incalzire centrala; verificare centrale termice + remedieri defectiuni ☎0722.349.440 protectgaz@gmail.com

13. **Firma autorizata Stoian Stefan Frigotehnist autorizat, execut reparatii frigidere, congelatoare, combine frigorifice, orice model, la domiciliul clientului in sectoarele 1, 2, 3, 4, 5 si 6, Bucuresti. Executie lucrari de calitate ☎0729.473.587/ 0766.958.393 stoianstefan11@yahoo.ro**

14. **Frigidere service si reparatii Frigidere, combine frigorifice, congelatoare, reparatii. Interventii rapide. Calitate. Garantie. Piese originale. Inclusiv sambata, duminica; ☎0729.473.587/ 021.420.36.48**

15. **Hodut Florin - reparatii frigotehnice Bucuresti frigotehnist autorizat, efectuez reparatii de frigidere, congelatoare si combine frigorifice, vitrine si lazi frigorifice indiferent de marca sau model.Execut reparatii frigorifice cu garantie ☎0745.044.132 reparatiifrigorifice2012@gmail.com**

16. **Home Help instalator, electrician Bucuresti Home Help ofera o gama larga de servicii clientilor sai cum ar fi cele de instalator, electrician, montaj aer conditionat si electrocasnice, lacatuserie si montaj mobila. www.homehelp.ro ☎0745.227.722 contact@homehelp.ro**

17. **Instalatii** sanitare, termice, gaze, orice tip de reparatie, interventie rapida la inundatii, preturi corecte, ☎0730.310.810

18. **Instalator** autorizat Monteaza, repara centrale, obiecte sanitare, robineti, calorifere, boilere, hidrofoare, tevi apa, gaze, aragaze, sigilari apometre ☎0720.433.272/ 0785.887.402

19. **Instalator** non stop execut orice reparatie, desfundari, hidrofoare, boilere, centrale termice, masini spalat, ieftin si rapid; ☎0721.545.897

20. **Instalator-** intervenii reparatii tevi sparte, robineti, baterii, boilere, cabine dus, modificari instalatii scurgeri, desfundari scurgeri, montaj masini de spalat; ☎0724.000.475

21. **Intretinere, reparatii frigidere Bucuresti, Ilfov servicii de intretinere si reparatii frigidere dar si: combine frigorifice; frigidere; masini de spalat; congelatoare, lazi frigorifice; aparate aer conditionat la domiciliu. ☎0767.420.005/ 0721.867.936 ion.octavian@yahoo.com**

22. **Masini** automate de spalat, acum asigur deplasare gratuita, garantie reparatii. Curatare - igienizare aer conditionat. Seriozitate, urgente; ☎0729.374.669/ 0761.290.233

23. **Masini** automate de spalat, aragazuri, frigidere, ac, electrocasnice, electronice, tv, electrice orice tip, repar, instalez, programez, resetez; ☎0727.279.319/ 021.444.14.17

24. **Pecef Tehnica service electrocasnice, tv Bucuresti service aparate electronice si electrocasnice mici; service aparate electrocasnice mari; service produse profesionale de gastronomie; service aparate de climatizare; service pompe, hidrofoare, scule ☎021.637.70.01/ 021.637.70.02 service. bucuresti@pecef.ro**

25. **Reconditionari mobila, reconditionam si comercializam mobila si obiecte de interior dupa proiectele personale sau proiectele designerului companiei. Va ajutam sa gasiti solutia cea mai convenabila pentru dumneavoastra. ☎0727.247.981 lga.expert@yahoo.com**

26. **Repar** masini spalat automate, toate marcile: Ariston, Whirlpool, Ardo, etc. Ofer garantie; ☎0767.177.665/ 0722.327.483

27. **Reparatii** calculatoare, laptop, instalare windows absolut orice problema ai cu pc ul/laptopul ma poti suna si te voi ajuta. Preturi rezonabile. **50 L;** ☎0770.204.371 vlad042789@gmail.com

28. **Reparatii centrale termice si placi electronice Reparatii centrale termice si placi electronice pt orice marca si model rep defecte complicate dam Garantie. Spalari chimice, montaj curatare intretinere centrale. Instalatii termice, sanitare senzori gaz. ☎0730.468.101 geor_ge_09@yahoo.com**

29. **Reparatii frigidere combine frigorifice, congelatoare. Interventii rapide. Calitate. Garantie. Piese originale. Inclusiv sambata, duminica; ☎0729.473.587/ 021.420.36.48**

30. **Reparatii** frigidere PFA, reparatii frigidere casnice si comerciale, congelatoare, convenabil, garantie. ☎0722.565.401/ 0728.247.631

31. **Reparatii frigidere Bucuresti si Ilfov Echipa noastra de frigotehnisti calificati va ofera cele mai bune servicii de reparatii frigidere clasice si no-frost, congelatoare, combine, vitrine, camere si lazi frigorifice. Apelati cu incredere! ☎0722.572.248/ 0766.394.796 cristi_7676@yahoo.com**

32. **Reparatii** laptopuri, calculatoare, televizoare reparatii laptopuri, calculatoare, televizoare, preturi promo. Asiguram garantie pentru orice reparatie. Sector 4 - Al. Obregia nr. 10-14. ☎0723.030.391/ 0765.683.020 fanpc.contact@gmail.com

33. **Romversis,** partenerul dumneavoastra de incredere ROmversis realizeaza lucrari de livrare, instalare, modernizare si intretinere a ascensoarelor, pentru: birouri, centre comerciale, hoteluri, institutii publice, spitale si cladiri rezidentiale. ☎021.434.00.46/ 0733.046.086 office@romversis.ro

34. **Service AC, asiguram servicii de intretinere, verificare freon, curatare/igienizare unitate interna sau externa pentru orice model de aparat de aer conditionat. ☎0727.247.981 lga.expert@yahoo.com**

35. **Service frigidere combine frigorifice, congelatoare. Interventii rapide. Calitate. Garantie. Piese originale. Inclusiv sambata, duminica; ☎0729.473.587/ 021.420.36.48**

36. **Service** IT firme si persoane Bucuresti si Ilfov Instalari soft, semnatura digitala, seap, devirusari, recuperari date, reparatii, upgrade, sisteme noi, retele, rutere, service la cerere sau cu contract, si in weekend. De la 100 lei / 1 PC / 3 ore. **100 L;** ☎0722.294.547 pcdoc2000@gmail.com

37. **Servicii reparatii electronice Bucuresti Marcus Electronics - firma specializa executa reparatii electronice, televizoare LCD, LED televizoare cu tub, videoproiectoare, monitoare LCD, plasme, retroproiectoare, camere digitale; ☎0720.667.800/ 0745.410.179 marcusadrian2004@yahoo.com**

38. **Tapiter, tamplar reconditionez ieftin canapele coltare, fotolii, dormitoare, paturi, schimb piele, panza si burete, repar si lemnul rupt, etc. Servesc rapid urgentele. ☎0721.423.864**

Transport, turism

1. **Abandonati** cautarile transport 24 h/24 h cu dube marfa mobila, diverse in Bucuresti si in tara la cele mai convenabile preturi, avem la cerere personal pt. incarcare descarcare, tamplari pt.manipularea mobilei, evacuam moloz, **1 L;** ☎0737.700.600 comenzi@evacuare-moloz-bucuresti.ro

2. **Acces** acum transport cu camioane transport pianine, piane, aparate cafea, seifuri transport marfa, mobila, diverse cu personal la cererept. Incarcare, descarcare, demontare masinile sunt dotate cu lift, evacuam moloz cu basculanta. ☎0724.500.100 comenzi@echipademutari.ro

3. **Bucuresti,** firma autorizata facem transport de moloz, mobila la preturi bune, ☎0768.303.902/ 0771.500.684 silvia_eu2008@yahoo.com

4. **Dacia** Papu tarif 1 L/km duba 3,5 T/9 mc tarif 1,5 L/km. Dimensiuni (1,6x3,2x1,8) 1,5 L/km sau Dacia Doker 5 locuri 1 L/km sau duba 3,5 tone volum 15 mc (1,9 2 4,2) 2 L/m camion 7,5 T volum util 24 mc 2,5 L/km, oferim personal incarcare descarcare, **150 L;** ☎0766.642.507/ 0721.303.753

5. **Duba** noua 3,5 tone volum 18 mc dimens. 4,2 x 2,1 x 2,2, tarif 2 lei/ km sau duba 3,5 tone, volum 12 mc, dimens 3.5 x1,75 x 1.9 tarif 1,5 lei/ km sau Dacia Papuc 1 L/km sau Dacia Doker 5 locuri volum 4 mc optional putem atasa remorca 750 kg negociabil **150 L;** ☎0786.336.660/ 0744.476.667

6. **Inchiriez** autorizatie taxi inchiriere pentru autoturism an fabricatie minim 2013 ☎0722.272.541

7. **Mutari mobila ieftin Bucuresti, www.transport-marfa-mobila.ro, mobila Bucuresti Ieftin Rapid. Intra pe site www.transport-marfa-mobila.ro 120 L; ☎0721.213.667/ 0721.213.667 valentinochioiu@yahoo.com**

8. **Mutari mobilier cu personal calificat C.D.M. Prestari servicii mutari mobilier cu personal calificat; demontare, ambalare, transport, remontare, reparatii, modificari la cel mai bun pret ☎0723.700.601/ 0743.700.601 cdmprestariservicii@yahoo.com**

9. **Sofer/manipulant** marfa Bucuresti candidatul ideal: minim 2 ani experienta, serios, responsabil, organizat. Descriere Job: receptie,manipulare marfa in depozit, livrarea comenzilor, disponibilitate pentru deplasari in tara **2.500 L;** ☎0726.710.492 office.iasi@rutilli.ro

10. **Transport** frigorific 3,5 Tone, congelare, autorizat DSV, posibilitate contract + plata termen; ☎0766.296.499

11. **Transport** marfa, duba 3,5 t, volum 17 metrii cubi, intern extern. Asigur factura, decont. ☎0722.715.339

12. **Transport** marfa, moloz Oferim servicii de transport marfa si moloz cu autoutilitara de 3,5 tone basculabila. Pentru comenzi asteptam telefon. Acoperim Bucuresti-Ilfov. **1 €;** ☎0786.215.518 adaconstroffice@gmail.com

13. **Transport** marfa/ mobila/ moloz sector 6/5/1 Transport marfa/mobila/moloz in sectorul 6/5/1 sau in afara Bucurestiului si curatenie. La cerere se pot rezerva 2 manipulanti. Groapa de gunoi 150 ron + cursa aferenta !! Bogdan **45 L;** ☎0763.818.800 ymcmbu18@gmail.com

14. **Transport marfuri Romania Olanda Belgia Germania curse regulate cu autoutilitare de 3,5t in regim de grupaj sau exclusive. Transport bagaje, colete, mobila, electrocasnice, biciclete, motociclete. 1 €; ☎0725.251.059 florin.oferte@gmail.com**

15. **Transport** moloz, mobila, in Bucuresti, Ilfov si provincie, efectuez transport moloz, mobila, nisip, balastru, electrocasnice nefolosibile si lucruri de care nu mai este nevoie. ☎0768.500.865

Întreprinzători

alte domenii

1. **Broderie** industriala societate executa la comanda broderii electronice, pe orice tip de suport textil, cu aplicatii, decupaje laser, realizeaza si modifica programe de brodat, asigurand conversia in orice limbaj masina; ☎021.224.47.00/ 0744.569.363 office@brodona.ro

2. **Colaborare** jocuri de noroc, aparate slot machine companie organizatoare de jocuri de noroc ofera colaborare pentru detinatori de spatii comerciale din orice judet. Punem la dispozitie cele mai noi si mai jucate aparate pentru sali de jocuri, baruri. **1.550 L;** ☎0756.111.372

3. **Creare** site, realizare website, pret ft bun, ai nevoie de un website cu design placut care se incarca rapid, functioneaza pe mobil, tableta, laptop, PC si apare in cautari la un raport pret/calitate foarte bun? Afla detalii in privat. **300 L;** ☎0771.424.596 dan.ciprianfrl09@outlook.com

4. **Design** grafic, mecanica fina, copiat chei servicii complete de grafica publicitara si de pagini web. Servici de tipografie diversificat.Oferim si servicii de copiat chei (yala, lacat, broasca, seif, auto, cutii postale), cartele acces, mecanica fina. ☎0739.952.669 dib.officeinfo@gmail.com

5. **Detectivi** particulari, agentie de investigatii De ce sa ne alegeti pe noi? Aducem probele de care aveti nevoie pentru a alunga suspiciunile si a afla adevarul in problemele care va preocupa. Supraveghere, probe foto-video, rapoarte.www.victoriaveritas.ro **40 €;** ☎0726.907.497/ 0723.086.642 victoriaveritas@yahoo.com

6. **Transfer de bani online www.smith.com.ro trimite bani on line de la doar 1.99 euro prin platformele www.smith.com.ro. Poti plati ratele in euro la banci in Romania prin ATB Smith Drumul Taberei. Plata amenzi din strainatate agentii Smith si ATB. 1 €; ☎+40213318012/ +40213318000 claims@smith-smith.ro**

Servicii diverse

1. **Abate** drumul tau spre o relaxare placuta cu fete profesioniste in arta masajului. Vino sa te detasezi putin de problemele cotidiene, intr-un cadru discret si curat. Vila, lux, aromaterapie, uleiuri aromate, **120 L;** ☎0766.238.084/ 0728.702.675 massage.excess@yahoo.com

2. **Ada,** doamna matura ofer masaj de relaxare la domiciliul meu. Pentru detalii nu ezita sa ma contactezi.zona Dristor, Kaufland. **50 L;** ☎0724.164.656

3. **Adi,** tanar maseur efectuez masaj general pe tot corpul, fata, spate, inghinal, reflexo, sunt curat, educat, agreabil, uleiuri bune, locatie curata, convenabil, nonstop, suna-ma oricand, Adrian **50 L;** ☎0723.784.039

4. **Adriana** masajul de relaxare, este pe scurt un rasfat. Scopul sau principal este de a ne scapa de stres si de a ne ajuta sa avem o stare de bine, dar in acelasi timp, poate calma anumite dureri si rezolva sana ☎0735.621.301

5. **Adriana,** kinoterapeut, relaxare, tonifiere, cervical, capilar, reflexoterapie, pe masa de masaj, lombar si sportiv. Cu creme si uleiuri din plante naturale. ☎0732.536.900

6. **Alexandra** 19 ani, buna, esti stresat si obosit, vino la un masaj de relaxare, intr-o locatie curata si discreta, pozele imi apartin in totalitate, la fel si igiena. **80 L;** ☎0731.984.177 floribucurali@gmail.com

7. **Alexia,** noua in zona Obor Colentina poze 100% reale, draguta cu forme, ofer masaj de relaxare domnilor generosi. **100 L;** ☎0723.755.912 gindacdorinadorina@gmail.com

8. **Alina** relaxare cervical, lombar, reflexoterapie, sportiv 60 min/200 ron luni-vineri 10:00-20:00 sambata 10-18 Disfunctia erectila ajuta la eliminarea stresului. Oxigenarea si irigarea întregului organism. **200 L;** ☎0720.606.410 daba.maria@yahoo.com

9. **Alina,19** ani, bruneta miniona, te astept sa petrecem cateva clipe impreuna, masaj, intr-o locatie cu ambient placut. Fac si deplasari, la tine sau la hotel.I speak English. Pozele imi apartin in totalitate. Te pup. ☎0753.876.627

10. **Alyna,** new, Drumul Taberei, Favorit, blonda senzuala si dulce, ofer domnilor generosi si educati in locatia mea masaj terapeutic si de relaxare. Am 30 ani, 1,68 m, 52 kg. Nu raspund la mesaje si nr private. Detalii la tel. **50 L;** ☎0739.342.446

11. **Am** 23 ani, ofer masaj de relaxare la domiciliul clientului, detalii la telefon ☎0731.571.880

12. **Am** revenit, bucura-te de un masaj profesional, calitate, relaxare, tonif-sportiv, cervical, shiatsu, presopunctura, reflexo, aparate performante de recuperare medicala si de slabit, sauna,ultrasunete, RF, galvanic,curat,aer cond. Nu sex. Crangasi. **130 L;** ☎0731.515.140

13. **Amalia,** Eroii Revolutiei, ofer masaj de relaxare totala si terapeutic la mine acasa, discretie si igiena. La mine sau la tine acasa, 250 h. Zona Giurgiului sect 4. Program non stop, **250 L;** ☎0730.805.947

14. **Amira,** 24 ani, esti obosit dupa o zi de munca sau doar vrei sa te relaxezi, te astept intr-o locatie curata si discreta(cu aer conditionat) pentru a-ti oferi un masaj de relaxare de neuitat. Zona Drumul Taberei. **50 L;** ☎0734.294.075/ 0726.612.034

15. **Ana** Maria, 40 de ani Bruneta cu ochii verzi 1.70 , 65 kg, ofer masaj de relaxare totala la mine sau la tine acasa. Pentru mai multe detalii suna-ma, Berceni, Piata Progresului. ☎0721.837.654 Talent.talent@yahoo.com

16. **Ana,** doamna matura, 35 ani, noua in zona ofer masaj de relaxare la domiciliul meu, poze reale. Zona Dristor (metrou). **50 L;** ☎0725.044.235

17. **Anca** blonda cu poze reale 1.70 cu 65 kg 33 de ani vreau sa ofer tuturor domnilor cu bun gust un masaj de relaxare ce te va face sa revi suna-ma zona Zepter **50 L;** ☎0774.927.889

18. **Anca** blonda cu poze reale, 1.70, cu 65 kg, 33 de ani, vreau sa ofer tuturor domnilor cu bun gust un masaj de relaxare ce te va face sa revii, suna-ma, zona Zepter **50 L;** ☎0774.927.889

19. **Anca** Blonda cu poze reale, 1.70, cu 65 kg, 33 de ani, vreau sa ofer tuturor domnilor cu bun gust un masaj de relaxare ce te va face sa revii, suna-ma, zona Zestre. **50 L;** ☎0774.927.889

20. **Anca** noua in zona si in locatie, blonda cu poze reale, 1.70 cu 65 kg, 33 de ani, vreau sa ofer tuturor domnilor cu bun gust masaj de relaxare plin de surprize, zona Zepter, **50 L;** ☎0774.927.889

21. **Anca** noua in zona si in locatie, blonda cu poze reale, 1.70 cu 65 kg, 33 de ani, vreau sa ofer tuturor domnilor cu bun gust masaj de relaxare zona Zepter. **50 L;** ☎0774.927.889

22. **Anca** noua in zona si in locatie, blonda cu poze reale, 1.70 cu 65 kg, 33 de ani, vreau sa ofer tuturor domnilor cu bun gust masaj de relaxare, zona Zepter, **50 L;** ☎0774.927.889

23. **Anca** noua in zona si in locatie, blonda cu poze reale, 1.70 cu 65 kg, 33 de ani, vreau sa ofer tuturor domnilor cu bun gust masaj de relaxare, zona Zepter, **50 L;** ☎0774.927.889

24. **Anca** Noua in zona si in locatie, blonda cu poze reale, 1.70 cu 65 kg, 33 de ani, vreau sa ofer tuturor domnilor cu bun gust masaj de relaxare, zona Zepter, **50 L;** ☎0774.927.889

25. **Anca** masaj ofer masaj de relaxare, terapeutic (cervical, lombar, reflexoterapie) sportiv 60 min/200 ron luni-vineri 10:00-20:00 sambata 10:00-18:00. Disfunctia erectila, punctul VC6, Oceanul energiei. **200 L;** ☎0730.942.287

26. **Anca,** blonda cu poze reale, 1.70 cu 65 de kg, 33 de ani, vreau sa ofer tuturor domnilor cu bun gust un masaj de relaxare ce te va face sa revii suna-ma, zona Zepter, **50 L;** ☎0774.927.889

27. **Anca,** noua in zona si in locatie, blonda cu poze reale, 1.70 cu 65 kg, 33 de ani, vreau sa ofer tuturor domnilor cu bun gust simt masaj de relaxare zona Zepter. **50 L;** ☎0774.927.889

28. **Andra** 34 de ani, doamna matura ofer masaj de relaxare, zona Titan, metrou **60 L;** ☎0721.493.806

29. **Andra,** 34 de ani, doamna matura ofer masaj de relaxare, Titan metrou. **60 L;** ☎0721.493.806

30. **Andreea** blonda 27 de ani 1.65 cu 58 kg, te astept pe tine domn generos la un masaj ce te scoate din stresul de zi cu zi, mai multe detalii la tel. Zona Zepter **40 L;** ☎0761.002.526

31. **Andreea** blonda cu poze reale, 27 de ani, te astept pe tine domn generos la un masaj de relaxare, plin de surprize zona Zepter **40 L;** ☎0761.002.526

32. **Andreea,** blonda 27 de ani 1.65 cu 58 kg, te astept pe tine domn generos la un masaj ce te scoate din stresul de zi cu zi, mai multe detalii la tel. zona Zepter **40 L;** ☎0761.002.526

33. **Andreea,** blonda cu poze reale 100 %, 1.65 cu 58 de kg, 27 de ani selectiva si foarte dulce te astept la un masaj, suna-ma, zona Zepter **40 L;** ☎0761.002.526

34. **Andreea,** blonda cu poze reale 100 %, 1.65 cu 58 de kg, 27 de ani selectiva si foarte dulce te astept la un masaj, suna-ma, zona Zepter **40 L;** ☎0761.002.526

35. **Andreea,** blonda cu poze reale 100% 1.65 cu 58 kg 27 de ani selectiva si foarte dulce te astept pe tine domn generos la un masaj, suna-ma, zona Zepter **40 L;** ☎0761.002.526

36. **Andreea,** blonda cu poze reale 27 de ani te astept pe tine domn generos la un masaj de relaxare, zona Zepter, **40 L;** ☎0761.002.526

37. **Andreea,** Blonda, cu poze reale, 27 de ani, te astept pe tine domn generos la un masaj de relaxare zona Zepter, **40 L;** ☎0761.002.526

38. **Andreea,** miniona matura, roscata, ofer masaj de relaxare la domiciliul meu, ambient placut, discretie totala ora, detalii tel. Zona Unirii, M **50 L;** ☎0734.323.084/ 0764.828.788

39. **Andreea,** ochi albastri, 1.70 m, 56 kg, ofer masaj terapeutic si de relaxare profesional pentru mai multe detalii, astept tel. tau. Zona bd. Unirii 70, bloc Zepter. **60 L;** ☎0734.522.735

40. **Andreea,** 18 ani, masaj, noua pe site, tandra, te astept in locatia mea pentru a ne cunoaste mai bine, pentru detalii suna-ma, pozele sunt 100 reale. Zona Piata Sudului. **100 L;** ☎0759.692.289

41. **Anya,** am revenit, noua in zona si in locatie, bruneta 25 de ani cu 60 kg si 1.60 te astept pe tine domn generos la un masaj, zona Zepter **50 L;** ☎0731.289.615

42. **Atestat,** masaj terapeutic profesional, general de relaxare, reechilibrant, cervical, lombar, drenaj limfatic, presopunctura, inghinal, prostata, reflexoterapie, minim o ora 150 Lei. Locatie Mosilor, Eminescu aer conditionat. Masajul, pe masa de masaj **150 L;** ☎0724.898.065

43. **Aveti** nevoie de un masaj de relaxare, Maseuza ofer masaj de relaxare la domiciliul meu, masajul se face pe pat, nu pe masa de masaj. Suna ma si nu vei regreta **120 L;** ☎0767.590.944 lamourr_masagee@yahoo.com

44. **Bianca** noua in Bucuresti, 20 de ani, devotamentul si finetea cu care te voi trata te vor face sa uiti grijile si sa depasesti barierele placerii si extazului, masaj. Te astept intr-o locatie discreta si curata 100/200, **100 L;** ☎0736.222.761

45. **Bioenergie** si masaj terapeutic exceptional, prin tehnicile masajului chinezesc, Thai, shiatzu, reflexo, care ajuta la procesul de imbatranire al organismului, executat de o terapeuta cu mainii de aur, o recomand cu incredere ☎0723.626.910/ 0723.626.910

46. **Blonda** 32 ani, ofer masaj de relaxare. Titan, metrou **60 L;** ☎0724.040.231

47. **Blonda** matura ofer masaj de relaxare, discretie, ac, noua in zona Unirii, **100 L;** ☎0729.601.233

48. **Blonda** matura ofer masaj de relaxare, discretie, intimitate. Igiena asigurata. Armonia oferita o sa va ajute sa simtiti adevarata placere a masajului, **150 L;** ☎0727.290.415 cautcolega@yahoo.com

49. **Blonda** reala, am revenit, masaj, varsta 23 ani, sunt maseuza perfecta pentru tine, contacteaza-ma si promit ca nu te voi dezamagi. Sunt vesela si dezinvolta si alaturi de mine vei uita de stresul cotidian. Te astept cu drag. **80 L;** ☎0722.717.260

50. **Blonda,** 32 ani, ofer masaj de relaxare pt mai multe detalii suna-ma. Titan metrou. **60 L;** ☎0724.040.231

51. **Blonda,** Unirii, Zepter, noua in zona 1.70, 56 kg, ofer masaj terapeutic si de relaxare profesional, pentru mai multe detalii, astept tel tau. **60 L;** ☎0734.522.735

52. **Blonda.** Buna sunt o fata draguta, am 26 ani si ofer servicii de buna calitate domnilor generosi. Te astept in locatia mea decenta si curata unde vei gasi placeri asa cum nu ai mai intalnit. Te astept, **70 L;** ☎0731.517.299

53. **Bruneta** garantez revenirea, te-ai saturat de poze false, vrei un masaj de relaxare, igiena maxima, deplasari hotel, locatie Berceni **80 L;** ☎0721.625.812

54. **Bruneta** Te astept in locatia mea pentru a-ti oferi masaj terapeutic. Igiena si discretie din plin. Poze reale. **50 L;** ☎0742.555.029

55. **Bruneta** dulce, ofer masaj de relaxare, zona Unirii, nu raspund la mesaj sau numar privat. **60 L;** ☎0722.699.010

56. **Bruneta** reala fara fite si fara graba Te astept la mine sau pot veni la tine sau la hotel, pt ati oferi masaj de relaxare asa cum iti doresti miniona cu forme, satena cu bun simt, curata 160, 55 kg. **100 L;** ☎0757.734.410 stefy.199108@yahoo.com

57. **Bruneta,** 33 ani, ofer masaj de relaxare la domiciliul meu, pt detalii suna-ma. Zona Piata Muncii; **100 L;** ☎0737.184.035

58. **Bruneta,** cu bun simt, ofer masaj de relaxare la domiciliul meu. Pt detalii suna-ma, zona Piata Muncii. **100 L;** ☎0737.184.035

59. **Bruneta,** masaj de relaxare intr-un cadru intim si discret te astept in locatia mea nu ezita sa ma suni. **100 L;** ☎0769.032.804 01031978clau@gmail.com

60. **Bruneta,** 35, masaj de relaxare, body, zona Unirii, **70 L;** ☎0729.114.696

61. **Bruneta,** Blv Unirii Veronica 55 iti pot oferi un masaj de relaxare la domiciliul meu, pentru mai multe detalii astept apelul tau. Zona statia Lucian Blaga bloc BCR **70 L;** ☎0726.203.022

62. **Bruneta,** noua pe site, buna sunt o bruneta draguta si atenta la dorintele tale iti ofer clipe de neuitat, masaj, alaturi de mine, zona Unirii, Zepter. **60 L;** ☎0729.632.359

63. **Bulevardul** Unirii Zepter masaj, acest numar este valabil si pentru WhatsApp; **50 L;** ☎0726.449.862

64. **Buna,** blonda matura 36 de ani finuta, curata si cu bun simt ofer domnilor masaj si clipe de relax ptr mai multe detalii suna. **100 L;** ☎0762.183.398 Mireluta@gmeil.com

65. **Buna,** sunt Ana, 26 ani Te astept in locatia mea discreta. Pun pret pe igiena si bun simt. Fara fite si figuri. Fara graba. **60 L;** ☎0732.187.469

66. **Calea** Calarasilor noua in zona Buna, ma numesc Rebeka am 25 ani, 1.60 ina

PRESTĂRI SERVICII

118. **Eroii** Revolutiei, daca vrei ceva diferit, nu ezita sa ma suni. Tanara mereu cu zambetul pe buze, te astept in compania mea sa iti ofer masajul de care ai nevoie. **100 L;** ☎0720.014.632

119. **Eroii** Revolutiei, noua in zona Doamna in adevaratul sens al cuvantului, te astept la un masaj relaxant unde calitatea si respectul sunt foarte importante, daca si pentru tine atunci te astept sa ne cunoastem, **100 L;** ☎0729.407.691

120. **Eva** blonda, deosebita cu stil si eleganta, te astept la un masaj de relaxare deosebit. Zona Muncii, sector 3. ☎0731.984.810 korneliasolomon@yahoo.com

121. **Frumoasa** si jucausa 33 ani, ador ceea ce fac, calitatea, eleganta si rabdarea sunt cele care ma definesc. Ofer masaj de relaxare si diverse pe parcursul unei ore, fara graba; **200 L;** ☎0739.770.491

122. **Inchiriez** boxe cai sport Inchiriez boxe cai sport, cu demipesiune sau pensiune completa dar si cu program de antrenament, pe malul lacului Mogosoaia, la 14 km de centrul Bucurestiului. **300 €;** ☎0723.571.522

123. **Ioana,** 24 ani poze facute de mn, Pantelimon, sunt o fata, 1,76 fara tocuri, tot mereu cu zambetul pe buze, fara prejudecati, ma pliez cu usurinta dorintelor tale, te invit la un masaj de relaxare sau erotic, si multe alte fantezii. **100 L;** ☎0728.342.459 gindacdorinadorina@gmail.com

124. **Ioana,** poze reale, Obor, Colentina, buna, pozele mi le-am facut singurica in oglinda, tot mereu cu zambetul pe buze, fara prejudecati, ma pliez cu usurinta dorintelor tale, te invit la un masaj de relaxare intr-un apartament curat. **100 L;** ☎0728.342.459 gindacdorinadorina@gmail.com

125. **Iti** doresti un masaj deosebit, placut si relaxant? Cunostintele mai vechi ma pot contacta doar la mailul de la sfarsitul anuntului, nu la tel din anunt. Sunt o fire foarte agreabila, linistita si calda. ☎0749.916.604 manuelafilip44@gmail.com

126. **Karina,** doamna stilata si cu bun simt ofer masaj de relaxare, body masaj, domnilor cu bun simt ce stiu sa aprecieze calitatea serviciilor. Locatie discreta si curata. Fac si deplasari. b-dul Unirii, **300 L;** ☎0734.504.862

127. **La** tine sau hotel, bruneta voluptoasa vin la tine acasa pentru a-ti oferi un masaj terapeutic sau de relaxare, nu vei regreta, contacteaza-ma pentru mai multe detalii, I speak English, **150 L;** ☎0760.719.920 kameliakamelia889@gmail.com

128. **La** tine sau la hotel buna Maria sunt. Noua in Bucuresti 24 ani ofer masaj de relaxare, **100 L;** ☎0732.526.554

129. **La** tine sau la hotel buna, ma numesc Sasha si am 19 ani. Sunt in trecere in orasul tau. Profita de aceasta oportunitate si suna-ma pentru a-ti oferi un masaj de maxima calitate. ☎0729.740.908

130. **Lidl,** Berceni, Elena, buna, eu sunt Elena am 30 de ani, 1.67 ,un corp intretinut, forme apetisante, par lung, nonconformista si pasionala, ofer diverse tipuri de masaj, mai multe informatii la telefon. **60 L;** ☎0723.992.917

131. **Lily,** pentru prima data in Bucuresti. Te invit in locatia mea discreta si primitoare pt a iti oferi masaj de relaxare. Pt mai multe detalii suna-ma. Locatie bulevardul Unirii nr 78. **70 L;** ☎0724.790.219

132. **Madalina,** 25 de ani Domnisoara inalta, draguta si foarte atenta cu tine domn care stii sa te respecti. Te astept la mine pentru a te relaxa. Titan Bd. 1 Decembrie. **80 L;** ☎0721.964.205

133. **Magazinul** Unirii, new, new, buna sunt Lori, am 19 ani, bruneta, ochii albastri, te astept la mine pentru un masaj de relaxare total, poze reale, te astept sa petrecem impreuna clipe de neuitat. **50 L;** ☎0786.656.462

134. **Maria** 29 ani, sunt o domnisoara simpatica si discreta, ofer gen masaj de relaxare, domnilor discreti, cu bun simt, nu raspund la nr privat sau sms. Colentina, Doamna Ghica ☎0725.327.357 zona.obor.colentina@gmail.ro

135. **Marilena,** blonda, 46, ofer masaj de relaxare, seriozitate, discretie, garantez revenirea, Berceni; ☎0763.664.061

136. **Marra,** selecta,cu forme provocatoare, open minded, stilata si discreta(singura). .Iar daca treci dincolo de aparente, vei descoperi o curtezana rebela si pasionala! (Bd. Magheru, Romana) **200 L;** ☎0799.664.040

137. **Marra,** selecta, open minded, discretie (singura), bun simt, igiena si pasiune, materializate intr-un masaj sweet touch memorabil. In rest, te las sa descoperi singur, (B-dul Magheru, Romana), **200 L;** ☎0799.664.040

138. **Masaj** caut persoane dornice sa invete tehnici de masaj, minim 2 persoane cea care practica si cea care primeste. **100 L;** ☎0767.334.241

139. **Masaj** Doamna matura ofer masajul profesionist de relaxare terapeutic si sportiv pe masa de masaj zona Baba Novac, **100 L;** ☎0726.359.885

140. **Masaj** la mine, tanara 34 de ani, atestat, experienta 5 ani, ofer masaj de relaxare profesional, masaj cervical, lombar, capilar, detin masa de masaj, locatie centrala, vezi harta, discretie, foto reale, **100 L;** ☎0733.529.054

141. **Masaj** de relaxare zilnic si in weekend, 07-22, masaj de relaxare pe toata suprafata corpului, se insista pe zonele dureroase (daca este cazul). Masaj: capilar, facial, cervical, muschiul trapez, **150 L;** ☎0730.743.188

142. **Masaj** de relaxare, buna, Ana ma numesc, am 20 de ani, te invit la mine in locatie pentru a avea parte de momente de relaxare si tonifiere. Pozele imi apartin, te astept cu drag. Mai multe detalii la telefon. **50 L;** ☎0720.608.981

143. **Masaj** de relaxare, doamna matura, (42 ani) efectuez masaj de relaxare pe tot corpul, inclusiv zona inghinala (happy ending). La tine sau la hotel (deplasarea inclusa in pret afisat). **150 L;** ☎0726.345.775

144. **Masaj** de relaxare, doamna matura, efectuez masaj de relaxare pe tot corpul, la domiciliul clientului sau la hotel (pretul include deplasarea). **150 L;** ☎0726.345.775

145. **Masaj** de relaxare, Mariana 47 ani matura te astept la mine pentru masaj fara graba curatenie si discretie aer conditionat. **60 L;** ☎0732.963.998 ioanamion1234@gmail.com

146. **Masaj** de relaxare. Si sambata si duminica. Langa Sala Palatului si Calea Victoriei. Blonda, ochi albastri, 40 ani. Speak english. Singura, ambient curat. Numai pt domni care agreaza doamnele plinute dar cu forme placute. **70 L;** ☎0726.030.857

147. **Masaj** la tine sau la hotel, buna, sunt Diana, vin la tine pentru a te rasfata cu un masaj deosebit, pentru mai multe detalii la telefon; ☎0799.320.430

148. **Masaj** profesional intr-un cadru elegant, pe masa din poze, pe Vitan colt cu M. Bravu, civilizat, într-o atmosfera relaxanta. Ma adresez persoanelor pretentioase ce apreciaza calitatea, si doresc un masaj bine facut. Nu este sex. Cititi si detaliile, **150 L;** ☎0752.521.730/ 0752.521.730

149. **Masaj** terapeutic Bianca Berceni blonda cu forme mature din accentuate ofer servicii de masaj terapeutic la domiciliu meu. **100 L;** ☎0724.175.818

150. **Masaj** terapeutic Masaj de relaxare si decontractuarea muschilor superficiali, masaj cervical prin tehnici de presopunctura, masaj specific vaselor capilare, masaj cranian. Obor-Calea Mosilor. **100 L;** ☎0729.002.454

151. **Masaj** terapeutic cu atestat acest anunt este doar de masaj: relaxare, drenaj limfatic, sportiv, presopunctura, nu pentru alte servicii, in zona Iancului 10-18. Pret: F=100 si B=150. Nu irositi timpul inutil **150 L;** ☎0728.535.978 Masaj.maraia@gmail.com

152. **Masaj,** Ada, ofera domnilor manierati masaj terapeutic, igiena, discretie.sector 3, orele 8-17, **50 L;** ☎0735.366.510

153. **Masaj,** Ada, selectiva, ofera domnilor cu bun simt masaj de relaxare intr-un ambient placut, sector 3, intre orele 8-17, **50 L;** ☎0735.366.510

154. **Masaj,** Berceni, doamna draguta si discreta, ofer masaj de relaxare, terapeutic body, masaj pt. mai multe detalii contacteaza-ma, ☎0769.498.620/ 0720.122.278

155. **Masaj,** doamna matura ofer masajul profesionist de relaxare terapeutic si sportiv pe masa de masaj zona Baba Novac. ☎0786.643.007

156. **Masaj,** masaj de relaxare plin de surprize, poze reale, ☎0725.030.802 ancasimona537@gmail.com

157. **Masaj,** noua in zona buna, ofer masaj de relaxare domnilor educati si generosi. Locatie Dristor metrou. Mai multe detalii la telefon, **70 L;** ☎0739.265.351

158. **Masaj,** noua in zona Dristor buna sunt Cristina o bruneta draguta si te astept in locatia mea pt a-ti oferi un masaj de relaxare intr-un ambient intim si discret. **70 L;** ☎0720.304.537

159. **Masaj,** noua in zona, buna, numele meu este Larisa, te astept la un masaj de calitate, in adevaratul sens al cuvantului. Poze reale si recente din locatie. Eroii Revolutiei **100 L;** ☎0784.386.616

160. **Maseuza** dulce Dristor, Baba Novac, tanara, 20 de ani, ofer masaj de relaxare pe masa de masaj la mine in locatie. Detalii suplimentare la telefon **60 L;** ☎0784.794.252

161. **Matura** discreta poze reale 100%, noua in zona, te astept la un masaj de relaxare la domiciliul meu discret si curat Unirii Zepter. **60 L;** ☎0725.874.994

162. **Matura,** 43 de ani, Piata Romana ASE masaj 60 lei timp max 20 min., 120 L o ora **60 L;** ☎0754.958.709 cristina1976raducu@gmail.com

163. **Metrou** Unirii, masaj total, noua in zona, te astept in locatia mea pentru un masaj de relaxare unde igiena, discretia si intimitatea sunt la ele acasa. Aer conditionat. Singura in locatie. 30 ani. Poze reale. **100 L;** ☎0729.615.906

164. **Militari,** Piata Veteranilor, metrou Lujerului bruneta 34 de ani, Alexandra, efectuez masaj de relaxare antr o atmosfera calda si placuta. Mai multe detalii la telefon. **40 L;** ☎0784.515.518

165. **Militari,** Piata Veteranilor, metrou Lujerului, Adriana 29 de ani ,finuta si atenta la dorintele tale, te invit alaturi de mine pt a-ti oferi clipe de relaxare si rasfat asa cum ati doresti. Te astept cu drag. **50 L;** ☎0762.897.379

166. **Militari,** Piata Veteranilor, metrou Lujerului, Adriana 29 de ani, ofer masaj de relaxare la domiciliul meu, discretie si seriozitate, poze reale. Te astept cu drag. **50 L;** ☎0762.898.359

167. **Militari,** Piata Veteranilor, metrou Lujerului, doamna matura, Alexandra 34 de ani, draguta, mereu cu zambetul pe buze, te astept la un masaj de relaxare total la domiciliul meu curat si discret. **40 L;** ☎0769.644.745

168. **Mirela** ofer masaj de relaxare intr-un cadru intim si discret. Detalii suplimentare la telefon. Titan, bd. Theodor Pallady, **60 L;** ☎0736.549.922

169. **Mirela,** cosmeticiana ofer masaj relaxare, manual, pietre vulcanice, laser, program 10:00-20:00, 60 min./ 120 Lei sau 30 min./ 60 Lei. Locatie Drumul Taberei **60 L;** ☎0749.778.654/ 0745.028.362

170. **Monica** draguta 45 ani ofer masaj relaxare, sos. Pantelimon Cimitirul Armenesc, **70 L;** ☎0726.566.223

171. **Monica** matura 35 ani ofer servici de masaj domnilor la mine in locatie. Suna-ma pentru mai multe detali, Militari, **80 L;** ☎0727.626.699

172. **Monica** 36 ani finuta, zambitoare calma astept domni la un masaj de relaxare si tonifiere al trupului si sufletului la domiciliul meu Unirii Zepter **50 L;** ☎0735.769.777

173. **Monica,** draguta, 45 ani ofer masaj relaxare soseaua Pantelimon, cimitirul Armenesc, **70 L;** ☎0726.566.223

174. **Muncii,** bruneta finuta cu bun simt ofer masaj de relaxare la domiciliul meu. Pentru detalii suna-ma. **100 L;** ☎0737.184.035

175. **Nemtoaica** blonda, finuta si frumoasa, 28 de ani, 1.78 m, 53 kg, ofer masaj de neuitat domnilor manierati in locatia mea. Zona bvd. D. Cantemir, Tineretului, poze reale, la mine sau la hotel **100 L;** ☎0765.763.308

176. **Nicole,** blonda reala 27 de ani, 1,76 m, 60 kg, ochi albastri. Perfecta pt domnii care se respecta. Vei reveni cu placere. Servicii ireprosabile, discreta educata si amabila. Poze reale, detalii la tel, nonstop, la mine sau la hotel **100 L;** ☎0732.662.573

177. **Nicole,** blonda reala 27 de ani, 1,76m, 60 kg, ochii albastri. Perfecta pt domnii care se respecta. Vei reveni cu placere. Servicii ireprosabile, masaj, discreta educata si amabila. Poze reale, detalii la tel, nonstop, **100 L;** ☎0732.662.573

178. **Nicole,** blonda reala, 27 de ani, 1,76m, 60 kg, ochii albastri. Perfecta pt domnii care se respecta. Vei reveni cu placere. Servicii ireprosabile, masaj, discreta educata si amabila. Poze reale, Bvd. Unirii, nonstop. **100 L;** ☎0732.662.573

179. **Noua** in zona Calea Calarasilor Buna, ma numesc Rebeka. am 1.60, ochii verzi, tenul alb, parul lung, te astept cat mai curand. **50 L;** ☎0771.608.932 catanagabriel107@gmail.com

180. **Noua** în zona Dristor 2 Buna sunt Cristina, te astept in locatia mea pentru un masaj de relaxare intr-un cadru intim si discret, **70 L;** ☎0720.304.537

181. **Noua** in zona satena garantez revenirea, te-ai saturat de poze false, vrei un masaj de relaxare, igiena maxima, deplasari hotel, loca?ie Berceni. ☎0759.832.293

182. **Noua** in zona, Sunt o tipa de 26 ani care te astept in locatia mea pentru a te rasfata cu un masaj de relaxare in locatia mea. Mai multe detalii la telefon. **100 L;** ☎0755.825.960

183. **Ofer** masaj de relaxare profesional cu efect terapeutic masaj general. Efectuez diferite tipuri de masaj. Relaxeaza-te cu un masaj. Sector 6. ☎0722.790.437

184. **Personal** curatatorie haine curatatorie haine, angajam personal pt punct de predare/primire, in sect 3, zona Calea Vitan. Conditii salariale avantajoase. Detalii la tel ☎0745.175.060

185. **Piata** Progresul, doamna 55 ani, ofera masaj de relaxare personalor apropiate de varsta; ☎0730.515.750

186. **Poze** reale Obor Avrig, la hotel sau la mine acasa, romantica, te astept pentru diferite tipuri de masaj. Locuiesc singura intr-o garsoniera curata si frumoasa. Aer conditiitional. **100 L;** ☎0731.583.994

187. **Poze** reale, Bianca Bucur Obor) Bun?, sunt o doamna marura, selectiva, fara prejudecati, tot timpul vesela si vioaie, ofer diverse tipuri de masaj. I speak English. **100 L;** ☎0764.654.616

188. **Promotie** masaj cupluri Noblesse Unic, o experienta super. Masajul la cuplu. Salon Noblesse Unic in centru, zona Eminescu. Masaj relaxare, body si oriental. Civilizat, curat, frumos, multe maseuze. Promotie rezervari online max ora 20.00 **250 L;** ☎0727.148.861

189. **Pustoaica,** Unirii 19 ani, dulce foc, te invit in locatia mea pentru un super masaj de relaxare. Vino si te vei convinge. Nu rasp. la nr. privat, **100 L;** ☎0720.300.795

190. **Raissa,** maseuza cu bun simt si rabdatoare te astept intr-un cadru intim si discret pentru a petrece impreuna clipe de neuitat. Muncii **100 L;** ☎0738.546.653

191. **Rebeka** buna tuturor, sunt o miniona frumoasa si sociabila, atuurile mele sunt igiena si respectul reciproc, sunt o persoana deschisa, te astept intr-o atmosfera placuta, singura in locatie. Militari **60 L;** ☎0727.629.405

192. **Rebeka,** masaj, independenta, perfecta pt. domnii care se respecta. Vei reveni cu siguranta, servicii ireprosabile, masaj, discreta, curata si amabila, poze reale. Detalii la tel. non stop, te astept cu drag, fara graba. **60 L;** ☎0721.668.792 Danielaandreea1998@gmail.com

193. **Relax** masaj profesionist de relaxare, daca preferi o doamna matura fara graba, voluptoasa, (se poate la tel 5 euro) masaj, body relax english, french speaking, zona Dorobanti, **100 L;** ☎0735.249.423

194. **Rihana** Dristor 2 noua masaj masaj de relaxare te astept sa ma suni pentru mai multe detalii. **60 L;** ☎0731.286.340

195. **Rond** Alba Iulia Sonia 100%reala. Buna, te astept in locatia mea pentru a-ti oferi clipe de pasiune si extaz alaturi de o bruneta ce te poate satisface cu cel mai bun masaj intr-un cadru placut. **60 L;** ☎0724.143.363

196. **Rond** Alba Iulia 100% reala Buna eu sunt Andreea am 19 ani si sunt o pustoaica finuta si draguta ce te poate relaxa complet cu cel mai bun masaj, pentru detalii contacteaza-ma. **60 L;** ☎0727.000.158

197. **Rond** Alba Iulia bruneta reala 100% buna sunt Sonia o bruneta dulce ce te va seduce. Te astept in locatia mea pentru a te satisface cu cel mai bun masaj de relaxare intr-un cadru placut si discret. **60 L;** ☎0724.143.363

198. **Rond** Alba Iulia relaxare totala, buna eu sunt Andreea am 19 ani si sunt o bruneta reala 100 %, ce te poate satisface total cu cel mai bun masaj de relaxare intr-un cadru placut si discret. **60 L;** ☎0727.000.158

199. **Rond** Alba Iulia, bruneta reala 100%, buna eu sunt Diana am 23 ani si sunt o bruneta reala ce te poate satisface total cu cel mai bun masaj de relaxare intr-un cadru placut si discret. **60 L;** ☎0724.143.363

200. **Roscata** draguta Obor Colentina sunt sociabila, mereu cu zambetul pe buze, te astept sa te relaxezi intr-un apartament curat si ambiental, unde te invit la un masaj de relaxare sau diverse tipuri de masaj **100 L;** ☎0731.583.994 gindacdorinadorina@gmail.com

201. **Roxana** 35 ani, ofer masaj de relaxare general, cosmetica barbateasca (epilat cu ceara traditionala, pensat). Ofer discretie si seriozitate. **65 L;** ☎0722.984.474

202. **Roxana** Domnisoara draguta si comunicativa te astept pe tine domn serios pt a petrece cateva clipe de relaxare in compania mea, masaj. Detalii suplimentare la tel. Zona Titan, bld Theodor Pallady **60 L;** ☎0720.649.968

203. **Roxana** Draguta si comunicativa te astept in compania mea pt a-ti oferi un masaj de neuitat. Poze reale 100% . Pt mai multe detalii ma poti contacta nonstop. Zona Titan **60 L;** ☎0720.649.968

204. **Roxana** ofer masaj de relaxare general, int-un cadru discret.Cosmetica masculina (epilat cu ceara traditionala, pensat, etc). **70 L;** ☎0722.984.474

205. **Roxy** ofer clipe de neuitat la tine sau la hotel. ☎0767.991.392

206. **Satena** 30 ofer masaj de relaxare la domiciliul meu, pentru detalii suna-ma. Titan (Policlinica) **70 L;** ☎0720.774.598

207. **Satena** 30 ofer masaj de relaxare la domiciliul meu, pentru detalii suna-ma. Titan(Policlinica) **70 L;** ☎0720.774.598

208. **Simona** 26 de ani, masaj de relaxare fara fite intr-o locatie curata si discreta. **70 L;** ☎0731.987.862 floribucurali@gmail.com

209. **Soseaua** Oltenitei, Brancoveanu. Suna cu incredere. Profesionalismul, bunul simt, discretia sunt la ele acasa. **50 L;** ☎0784.279.610

210. **Sunt** Carina, buna, o domnisoara de 21 ani, 1.80 inaltime, 60 kg, noua in zona. Te astept la mine pentru un masaj de relaxare mai multe detalii la tel. Poze reala 100% **60 L;** ☎0701.175.927

211. **Sunt** noua in zona Calea Calarasi, buna, sunt Alina, am 22 de ani, sunt 100% noua in orasul tau si foarte dornica de experiente noi alaturi de tine. Suna-ma si garantez revenirea cu mare placere. **70 L;** ☎0721.484.561 Bombardieruofficyall@gmail.com

212. **Sunt** noua in zona Dristor Doamna ofer masaj de relaxare la domicilul meu, discretie si seriozitate, poze reale, zona Iancului (Iulia Hasdeu) **60 L;** ☎0739.204.782

213. **Sunt** noua in zona Dristor Kaufland, ofer masaj de relaxare la domiciliul meu discretie seriozitate poze reale 30 ani Dristor, Mihai Bravu, Kaufland. **50 L;** ☎0769.183.062

214. **Sunt** noua in zona, mereu bine dispusa, cu chef de viata, te astept la un masaj de relaxare. Servicii ireprosabile zona Unirii rond Alba Iulia **60 L;** ☎0724.790.186

215. **Sunt** noua, pe site si te invit la un masaj de relaxare si tonifiere. Discretie si curatenie, pun accent pe seriozitate, zona Dristor 2. **100 L;** ☎0726.036.832

216. **Tanara** dulce si jucausa 26 ani, noua in Bucuresti, poze realizate azi in locatie, sunt o tipa slim, vesela si sociabila, 1.70-47 kg, ofer servicii de masaj si ceva mai mult intr-o locatie curata si discreta. Program 11-23; **100 L;** ☎0734.629.016

217. **Tanara,** 34 de ani, experienta, atestat, ofer masaj de relaxare profesional, masaj cervical, lombar, capilar, masajul se face pe masa de masaj, locatie centrala, discretie, conditii, foto reale si recente, **100 L;** ☎0732.937.889

LOCURI DE MUNCĂ

218. **Tanara,** 34 de ani, experienta, atestat, ofer masaj de relaxare profesional, masaj lombar, cervical, capilar, terapeutic, masajul de face pe masa de masaj, locatie centrala, foto reale din locatie, **100 L;** ☎0732.937.889

219. **Te** ai saturat de neprofesionisti, atunci suna, Alaska Research, reparatii frigidere, vitrine frigorifice, montare aere conditionate, reparatii si intretinere. ☎0745.502.732/ 0766.753.441 geo_shari@yahoo.com

220. Total, sunt o persoana perfectionista, imi place sa fac totul asa cum trebuie. Igiena si discretia sunt punctul meu forte. Daca esti stresat si ai nevoie de un masaj de calitate, suna-m?, nu vei regreta. ☎0729.740.701

221. **Virility** Max. Pilule pentru potenta. In urma utilizarii de Virility Max va veti bucura de o imbunatatire a circulatiei sangelui, o crestre a dorintei sexuale, a performantelor in timpul actului sexual, o imbunatatire a dimensiunilor erectiei, precum si sporirea placerii sexuale, fara efecte secundare! Efect prompt dupa numai 30 minute de la administrare. Maresc nivelul de testosteron si imbunatatesc vitalitatea. Efect afrodisiac natural si de excitare. Erectii ferme, prelungite si repetate. Nu necesita prescriptie medicala, si nici nu prezinta efecte secundare. Comanda la: ☎0332.413.455

2 Locuri de muncă

Oferte full time

Îi RUGĂM pe clienții noștri să acorde tuturor șansa de a participa la ocuparea unui post, indiferent de: rasă, etnie, naționalitate, limbă, religie, convingeri, categorie socială, categorie defavorizată, virstă, sex,orientare sexuală, cf. Legii 48/2002

1. **Administrativ,** sofer angajam sofer categoria B (cat. C optional), experienta pe un post similar. ☎0745.343.987 eliza@aktis.com.ro

2. **Administrator** bloc firma de contabilitate si administratie angajeaza administrator de bloc. ☎0737.175.824 Cristinamitran68@gmail.com

3. **Administrator** magazie, lucrator gestionar Administreaza si evalueaza stocurile de materiale si piese de schimb automotive si utilaje grele, aprovizioneaza si reface stocurile. Se ofera bonuri masa, bani transport. ☎0731.170.751/ 0372.462.014 mihaela.dulca@globeground.ro

4. **Administrator** parc auto taxi, sector 6, Bucuresti; ☎0744.377.851

5. **AEK** Security Division angajeaza sefi de tura, dispeceri, agenti de paza pentru cladiri de birouri. Salariu net 1.800-2.200 lei; ☎0760.411.281

6. **AEK** Security Division angajeaza sefi tura, servanti pompieri, receptioniste, dispeceri, agenti de securitate. Salariu net 1.800 - 2.200 lei. Relatii: ☎0760.411.281 recrutare@aeksecurity.ro

7. **Agent** interventie cu permis categoria B si atestat; ☎021.335.84.20/ 0722.307.333 angajari@aba.ro www.abasecurity.ro

8. **AGENT** paza si ordine, agent control acces cu atestat; ☎021.335.84.20/ 0722.307.333 angajari@aba.ro

9. **Agent** curatare, societate comerciala angajeaza agenti curatare hote si tubulaturi (hote industriale) cu permis categ. B). Pentru detalii (luni - vineri intre 09:00 - 17:00). ☎0732.687.327

10. **Agent** curatenie pentru cladiri birouri, part time sau full time, pentru curatenie in spatii birouri, Bucuresti. Salariu 1500 lei. **1.500 L;** ☎0732.405.096 afro@upcmail.ro

11. **Agent** curatenie punct fix WorldClass 6 posturi vacante: 3 baieti si 3 fete. Salariu atractiv. Minim 1.800 Lei. Program 8 ore. **1.800 L;** ☎0799.773.032/ 0799.883.710 cariera@mavim.ro

12. **Agent** DDD firma angajeaza personal pentru Dezinsectie Dezinfectie Deratizare cu sau fara experientaPermis de conducere categ B constituie un avantajSalariu atractiv! Mai multe detalii la telefon 0757906858 ☎0757.906.858

13. **Agent** de curatenie Libro Events SRL angajeaza femeie de serviciu pentru curatenie Arcub (centru cultural), salariu oferit, 1300 net, tichete de masa. **1.300 L;** ☎0758.085.990

14. **Agent** de curatenie intretinere birouri, program de 8 ore si 4 ore, de l-v. Oferim salariu fix plus tichete de masa. Locatia se afla la Pod Grozavesti. ☎0723.609.832

15. **Agent** de paza, cu sau fara atestat, in zona Piata Sudului, Berceni. Program 24/48 ☎0739.127.143

16. **Agent** de paza, portar, scoala particulara persoana calificata, cazier judiciar curat, persoana disciplinata, serioasa, cinstita, abilitati de comunicare, salariul 2.000 lei net si decontarea transportului 6 lei/zi lucrata. ☎0735.000.178/ 0735.000.158 geta.dobre@marktwainschool.ro

17. **Agent** de paza, zona Popesti Leordeni, Berceni, cu sau fara atestat, salariu 1650 Lei, program 24/48 ☎0739.127.143

18. **Agent de paza. Asociatie de proprietar angajeaza cu contract de munca agent paza pensionar. Program 12/24-12/48, salariu 800 L; ☎0734.955.035/ 0720.410.389**

19. **Agent** de securitate cu sau fara atestat, Bronec angajeaza in conditiile Legii 333/2003 agenti securitate cu sau fara atestat. Va asteptam la sediul societatii: Str. Mesterul Manole nr. 1, bl. D17, sc. 1, et. 4, ap. 12, sect. 3, Bucuresti ☎021.323.54.69/ 0730.583.840 bronec@bronec.ro

20. **Agent** de vanzari experienta in domeniul industrial constituie un avantaj. ☎0733.108.966 paul.soare@analkoaluminium.ro

21. **Agent** de vanzari- contractari, angajam pentru firma de prestari servicii. Se ofera salariu plus comision. Relatii la telefon. ☎0720.543.699

22. **Agent** imobiliar Agentie imobiliara cu sediul in zona Obor, sos. Colentina, angajeaza pentru postul de consilier imobiliar, este necesara experienta minima, posibilitati scolarizare, curs broker imobiliar, carte de munca, **4.500 L;** ☎0722.614.867

23. **Agent** paza Contract de munca pe perioada nedeterminata. Obiective: parcuri sector 5. Salariul: 1.550 lei. ☎0753.128.171/ 0758.115.605 paza.magic@yahoo.ro

24. **Agent** paza Militari 24/48 cu sau fara atestat in zona Militari. Salariu 1800 LeiProgram 24/48. ☎0739.127.143

25. **Agent** pentru curatenie birouri Victoriei, str. Buzesti nr. 71; ☎0748.615.968

26. **Agent** turism Esti tanar, dinamic, creativ, iubitor de calatorii? Inseamna ca esti interesat sa intri in echipa Mondo Travel. Cautam colega/ coleg pe care sa-l formam ca agent de turism pt. biroul nostru din Bucuresti **2.350 L;** office@mondotravel.ro

27. **Agent** vanzari cu sau fara experienta, indiferent de varsta. Oferim salariu atractiv + comision. Programare interviu la telefon sau prin email precizand obligatoriu postul vizat si date de contact. ☎021.450.51.11 office@decorpress.ro

28. **Agent** vanzari firma cu sediul in Afumati angajeaza agent vanzari cu experienta. Va rugam cv la adresa de mail: platinambalaje@gmail.com ☎0734.296.420/ 0724.356.260 platinambalaje@gmail.com

29. **Agent** Vanzari oferim: cele mai mari comisioane din piata de telecom; mediu de lucru placut; o cariera in departamentul de vanzari rezidentiale; posibilitati de dezvoltare profesionala si promovare ☎0743.009.113 nitimugurel@yahoo.ro

30. **Agent** vanzari bun si poti sofa un Mercedes Slk 250 femeie sau barbat, o persoana nonconformista, inteligenta, cu focus pe rezultate, perseverenta, descurcareata, care comunica armonios si vinde doar daca crede in produsul pe care il vinde! **2.000 €;** ☎0758.657.595 office@kardinale.eu

31. **Agent** vanzari van-sales Angajam agent de vanzari in regim van-sales, in orasele Bucuresti si Ilfov. Salariu fix, comision vanzari, telefon mobil, palm si masina de companie. ☎0722.223.877 mirandrom@hotmail.com

32. **Agent** vanzari, ai incredere in tine, esti serios si iti place sa lucrezi cu oamenii? Asta e sansa ta de a te dezvolta pe plan profesional,iar promovarea ta sa se faca doar pe baza de rezultatuli. Oblig. permis cat.B **2.200 L;** ☎0773.779.286 maiosistem@yahoo.com

33. **Agent** vanzari, Contrast Impex SRL angajeaza agent de vanzari cu experienta pentru promovare, vanzare si distributie produse cosmetice. Necesar detinere permis auto. ☎0722.232.015 crystalcosmetics.moghioros@gmail.com

34. **Agent** vanzari, Cluj Napoca Angajam agent vanzari, Cluj Napoca, program de lucru fix, salariu motivant. ☎0732.840.988 office@regencycompany.ro

35. **Agent** vanzari. Reprezentanta Wabco si Piese Camioane si Remorci angajam reprezentant vanzari piese cu experienta, venituri lunare atractive, conditii bune de lucru, disponibilitate deplasari in tara, email la; resurseumane@edparts.ro

36. **Agent** vanzari/ Customer service - DPEX EUROPE SRL Fie ca esti la inceput de drum, fie ca iti doresti o schimbare, te asteptam sa faci parte dintr- o echipa faina de oameni profesionisti, ambitiosi si dornici sa te cunoasca. **600 €;** ☎0760.553.451 adriana@dpex.eu

37. **Agenta** curatenie birouri, Republica, tura noapte Curatenie spatiu birouri program noapte in zona Republica langa metrou. Se lucreaza 5 nopti pe saptamana, se ofera contract munca, concediu, salariu 1800 lei. Program 22-6, cerem. Seriozitate maxima **1.800 L;** ☎0771.449.760 office@curateniebirou.ro

38. **Agenta** curatenie echipa mobila, firma de curatenie profesionala angajaza 2 agenti/ agente pentru echipa de interventii mobila, salariu 2.500 Lei net, in mana, contract de munca, program flexibil. Bonusuri de performanta **2.500 L;** ☎0771.449.760

39. **Agenta** curatenie tura zi, locatie fixa - zoo 1700 firma de curatenie ICS angajaza agenta pentru intretinere curate in Bucuresti, cu experienta pentru spatii de birouri sau interventii. Salariul este foarte motivant, posibilitate lucru suplimentar. CM **1.700 L;** ☎0771.449.760

40. **Agenti** agenti de securitate pentru magazine de imbracaminte din Ploiesti, salariu 1500-1600 lei. Contract de munca, plata la timp. ☎0766.330.084/ 0736.644.955/ 0751.168.950 orostar_invest@yahoo.com

SALĂ DE SPORT ANGAJEAZĂ

FEMEIE DE SERVICIU

Contract de muncă, salariu atractiv, plătit la timp

Programări interviu la tel.: 021.316.09.62

41. **Agenti curatenie complex rezidential Straulesti angajam agenti de curatenie pentru cladiri in complexul rezidential situat in zona Straulesti: contract de munca nedeterminat, program 8 ore luni-vineri, salariu atractiv +tichete de masa+ alte beneficii. ☎0735.883.335**

42. **Agenti** curatenie, tura de noapte sau zi, sediu birouri in Bucuresti si Otopeni. Conditii avantajoase de salarizare, bonuri de masa, plata ore suplimentare, bonusuri. Puteti sa ne contactati de luni pana vineri intre orele 9,00-18,00 la tel.: ☎0784.290.182

43. **Agenti** de curatenie (femei si barbati) pentru hypermarket Cora Berceni, (Piata Sudului). Program 8 ore, contract, zile libere, conditii avantajoase; ☎0743.040.263

44. **Agenti** de curatenie, cautam agenti de curatenie (doamne) pentru cladiri de birouri, zone de centru usor de ajuns, program l-v, mediu placut, echipa serioasa, Va asteptam, Andrei Camelia; **1.600 L;** ☎0785.482.082/ 0785.482.082 camelia.tudor100@yahoo.com

45. **Agenti** de paza atestati pentru obiective in Bucuresti. ☎031.405.39.48

46. **Agenti** de paza Conform legii nr. 333/2003. Salariu atractiv si bonuri de masa (barbati). Sunati intre orele 10:00 - 17:00. ☎0734.710.699

47. **Agenti** de paza Bucuresti Enforce angajeaza agenti de securitate, program de lucru in ture: 24/48 in Bucuresti. ☎0753.139.999 magdalena.oprescu@enforce.ro

48. **Agenti** de paza in Militari angajam urgent agenti de paza cu atestat in zona Lujerului-Militari! Rugam si oferim seriozitate! Mai multe detalii la telefon! **1.500 L;** ☎0722.389.633

49. **Agenti** de paza, femei si barbati, zona Pantelimon- Cernica. Salariu net. 1.500-1.600 lei; ☎0723.619.446

50. **Agenti** de paza, societate de constructii (Bucuresti, sector 3) angajam agenti de paza pentru santierele în lucru. Oferim seriozitate si plata salariilor fara intarziere. Pentru mai multe detalii tel. ☎0759.111.145

51. **Agenti** de paza. Firma de paza Certo I.A. Security angajeaza agenti de paza cu atestat, Chitila, Bucuresti-Noi. Telefon: ☎0726.694.505

52. **Agenti** de securitate agenti de securitate barbati, femei in conditiile legii 333/2003 pt. Bucuresti (Chitila, Bucuresti noi etc). Oferim salariul de 1.400-1.600 lei in mana, contract de munca si plata la timp, fara intarzieri; ☎0751.168.950/ 0736.644.955 orostar_invest@yahoo.com

53. **Agenti** de securitate cu atestat pt. obiective din sect. 5 pt. societate de paza. Salariu de la **1.700 L;** ☎0730.344.788/ 0768.074.078

54. **Agenti** de securitate 24/48 Firma de paza angajeaza agenti de securitate seriosi, cu experienta pentru diferite obiective in bucuresti, sector 6 Militari si langa parcul Herastrau, slariu intre 1700-2000 lei, detalii la tel. **2.000 L;** ☎0758.223.635/ 0758.082.200 conceptstrategicservices@gmail.com

55. **Agenti** de securitate atestati. Societate securitate angajeaza agenti de securitate atestati, vorbitori de limba engleza, la pretul de 9 lei pe ora, in sectoarele 2 si 3, Bucuresti. Sunati de luni-vineri, orele 09.00-15.00 ☎0742.177.650

56. **Agenti** de securitate barbati si femei, cu sau fara atestat de paza/ experienta, societate de paza, angajam pentru obiectiv in zona Militari, 13 Septembrie, Berceni, Scanteia si Stefanesti, Sabareni Ilfov ☎0722.432.186

57. **Agenti** de securitate Otopeni firma de securitate angajeaza agenti de securitate cu sau fara atestat de paza pentru obiectiv in incinta Aeroportului Otopeni. Pentru detalii: 0799105820 ☎0799

LOCURI DE MUNCĂ

AEK SECURITY DIVISION ANGAJEAZĂ

- ŞEFI TURĂ
- RECEPŢIONISTE
- SERVANŢI POMPIERI
- DISPECERI

AGENŢI DE SECURITATE

Salariu net 1.800 - 2.200 lei

Relaţii: 0760.411.281

Email: recrutare@aeksecurity.ro

83. **Agenti** securitate Societate de paza, angajeaza urgent agenti de securitate cu si fara atestat. Contract de munca legal, program in ture. **1 L;** ☎0726.225.202/ 0767.319.525 florinpavel77@yahoo.com

84. **Agenti securitate - firma de paza angajeaza agenti securitate, cu posibilitatea de calificare la locul de munca, pentru obiective din Bucuresti (birouri, spatii comerciale, restaurante, garaje auto etc.). Cerem si oferim seriozitate, salarizare fara intarzieri; ☎0762.307.773/ 0762.307.772**

85. **Agenti** securitate Aparatorii Patriei societate de paza, angajaza agenti de securitate cu sau fara atestat, posibilitate de calificare, zona sectorul 4, ansamblu rezidential. **1.400 L;** ☎0735.315.114

86. **Agenti** securitate calificati, necalificati angajam pentru obiectivele societatii (Mega Image, centre comerciale etc) din Bucuresti, salariu atractiv, program de lucru in ture. Tel. Dl Ionel ☎0785.234.974

87. **Agenti** securitate in sectorul 3: Dristor, Mihai Bravu, Titan, Salajan, Ozana, Pallady. Tarif intre 7,5 si 8,5 ron/ ora, scolarizare gratuita; ☎0725.500.510/ 0732.830.207

88. **Agenti** securitate pentru zonele: Baneasa, Pipera, Floreasca, Tei, Obor, Dna Ghica, Colentina. Tarif cuprins intre 7,5-8,5 Ron pe ora, medicina muncii, scolarizare gratuit; ☎0725.500.510/ 0732.830.207

89. **Agenti** securitate pentru zonele: Bucurestii Noi, Chitila, Sos. Odaii, Damaroaia, Brezoianu, Gara de Nord, Regie, Dorobanti, Romana, salarizare foarte atractiva, echipament si scolarizare gratuit; ☎0725.500.510/ 0732.830.207

90. **Agenti** securitate pentru zonele: Pantelimon, Morarilor, Diham, Delfinului, Iancului, oferim echipement gratuit, medicina muncii, salarizare foarte atractiva; ☎0725.500.510/ 0732.830.207

91. **Agenti** securitate pentru zonele: Timpuri Noi, Berceni, Brancoveanu, Tineretului, Unirii, oferim tarife cuprinse intre 7,5 - 9 Ron/ora, scolarizare si medicina muncii gratuit; ☎0725.500.510/ 0732.830.207

92. **Agenti** securitate Policolor sect. 3, firma de paza si protectie angajeaza agenti de securitate, pentru Oras Bucuresti, zona Policolor, sect.3, cu sau fara atestat, posibilitate de calificare. Salariul 1600 net, **1.600 L;** ☎0735.315.114

93. **Agenti** securitate sos. Straulesti, Societate de paza, angajaza agenti de securitate cu sau fara atestat, posibilitate de calificare, zona Sos Straulesti. **1.700 L;** ☎0735.315.114

94. **Agenti securitate, 14, inclusiv pensionari cu drept de munca pentru Bucuresti, salariu 2.080 lei platit la timp, asiguram scolarizare si contract de munca, durata nedeterminata, 2.080 L; ☎0756.059.638/ 0764.961.496**

95. **Agenti** securitate, sefi tura, dispeceri video Angajam agen?i securitate, sefi tur?, dispeceri video pentru obiective in Bucuresti.Salarizare cuprinsa intre:1600 - 3000 RON, echipament, medicina muncii, etc, gratuit **2.500 L;** ☎0728.000.625 bogdan.dumitrache@ssg.ro

96. **Agenti** securitate, urgent, barbati si femei. Asiguram scolarizare gratuit. Obiective: spitale, muzee, cladiri birouri; ☎0753.258.914/ 0753.258.921

97. **Agenti** vanzari recrutez salariu 25000/luna. Trimite cv pe adresa ; rehauoffice@gmail.com **25.000 L;** ☎0771.174.179/ 77117417 rehauoffice@gmail.com

98. **Agenti** vanzari, consilier vanzari angajam 5 soferi agenti vanzari/, inclusiv cu studii medii, persoane cu varsta pana la 63 ani, disponibile la deplasari nationale in fiecare saptamana, buni soferi, venit min. de la 3000 Lei ☎0746.204.411/ 0748.399.140 2019vanzari@gmail.com

99. **Agenti.** Angajez 20 agenti de paza cu atestat. Tudor: 0722887233; ☎0758.049.880

100. **Agenti.** Firma de paza angajeaza agenti de securitate cu atestat pentru obiective din Bucuresti, la program de 24/72, 12/36, 8/24 ore si un sef de tura 24/72 ore, posesor permis auto si vechime in paza de cel putin 2 ani; ☎0756.161.659/ 021.212.50.12

101. **Agenti. Firma paza angajeaza 10 agenti paza din Bucuresti sau jud. Ilfov. Program 24/48, salariu net 1.500-1.600 + C.O. ☎0758.049.880**

102. **Agentie** de securitate angajeaza conform Legii 333/2003 agenti de securitate, posturi interior si agen?i de interventie, program de zi, salariul net 1500-2000 lei; ☎0747.221.397/ 021.337.44.77

103. **Ajutor** cofetar/brutar cu experienta sau fara, si personal necalificat, pt. cofetarie zona Floreasca. Salariu De la 2200 ron net, Carte de munca, program 8 ore/zi; **2.200 L;** ☎40723500025 dorobanti140@yahoo.com

104. **Ajutor** de bucatar si femeie la bucatarie (spalat vase) pentru restaurant in zona Magurele, program flexibil, incepere imediata, seara asiguram transportul, detalii la tel 0723580658 07230 **2.000 L;** ☎0723.580.658

105. **Ajutor** de bucatar. Restaurantul Casa Mino angajeaza ajutor de bucatar, cofetar, femeie, cu contract de munca, salariu si bonusuri motivante. ☎0753.338.373 office@casamino.ro

106. **Ajutor** brutar brutarie angajam personal calificat sau necalificat, se cere seriozitate, salariu motivant ,bonuri de masa, prime de sarbatori, program atractiv **2.600 L;** ☎0772.261.614

107. **Ajutor** bucatar angajam pentru cantina autoservire zona centrala, parcul Cismigiu, program luni vineri 7-17.30, ofer si cer seriozitate. **2.000 L;** ☎0720.807.555 Topcatering2000@gmail.com

108. **Ajutor** bucatar autoservire angajam ajutor bucatar, fete la vase, rog seriozitate; ☎0759.556.410

109. **Ajutor** bucatar cu experienta. Salariu 2500 lei net. Sectorul 2. Contract de munca. Urgent. Rog seriozitate. ☎0736.418.923

110. **Ajutor bucatar cu/fara experienta, fast-food zona McDonald`s Buzesti, profil cirobe/sendvisuri. Program 8 h/zi, luni-vineri. Salariu net 2.400 lei/luna, decontare STB/ metrou; ☎0720.142.294**

111. **Ajutor** bucatar Firma catering angajam ajutor de bucatar, program luni-vineri, se asigura contract de munca, masa asigurata, concediu platit, weekend liber. Oferim stabilitate si ne dorim seriozitate. ☎0731.001.151/ 0731.001.150 saporidicasa.catering@yahoo.com

112. **Ajutor** bucatar Firma de catering din zona Giulesti cautam ajutor bucatar cu sau fara experienta. Weekend-uri libere si vacante platite. **2.000 L;** ☎0765.222.604 bogdan_b8@yahoo.com

113. **Ajutor** bucatar pentru firma catering, preferabil cu experienta in bucatarie. Locatia este in zona Piata 1 Mai / B-dul Banu Manta. Program Luni - Vineri, 8 ore pe zi. Weekend liber. Detalii suplimentare telefonic. ☎0731.236.044/ 0724.045.501 georges.treats@gmail.com

114. **Ajutor** bucatar pentru locatiile noastre din Vitan, Promenada, Baneasa. ☎0725.132.133 recrutare@personnel.com.ro

115. **Ajutor** bucatar preparare salate, paste, pregatit legumele, mentinea curateniei la locul de munca, program 2 cu 2 zile, Luni-duminica. Experienta obligatorie in bucatarie. CV si informatii pe email. **2.500 L;** ☎0747.040.977 office@manasiafood.ro

116. **Ajutor** bucatar Restaurant Brasserie Steak&Salads, aflat in Magazinul Unirea, etaj 4 angajeaz? ajutor bucatar. Pentru mai multe detalii, ☎0742.222.216

117. **Ajutor** bucatar restaurant cu specific romanesc angajeaza ajutor bucatar in zona Ghica Tei sector 2. Oferim carte de munca, salariu convenabil plus tips. ☎0727.626.981/ 0763.478.438

118. **Ajutor** bucatar si spalator vase, pentru linie autoservire zona Militari si program 8 ore luni-vineri, salariu atractiv. ☎0722.921.851

119. **Ajutor** bucatar - Plaza Mall program de lucru (5 zile lucratoare cu 2 zile libere) 8.00 16.30 14.00 22.30. Contract pe perioada nedeterminata. ☎0724.322.000

120. **Ajutor** bucatar cu experienta, pentru firma catering. Program luni-vineri 06:00 - 16:00. Firma se afla in zona Aparatorii Patriei - metrou. Salariu 2.200-2.500 in functie de experienta **2.500 L;** ☎0757.574.194

121. **Ajutor** bucatar pentru salate, necalificate la vase si legume, program 7-18, 5 zile pe saptamana, 2.000-2.500 Ron net. Adresa Sos. Orhideelor, nr. 31-33, sect. 1 **2.500 L;** ☎0736.952.535/ 0721.531.124

122. **Ajutor** bucatar program la alegere catering specific romanesc, program luni-vineri sau o zi cu o zi sau doua cu doua. Salariu minim 3000-3500 Lei. Oferim acte, hrana zilnica, stabilitate si bonusuri financiare in functie de performanta **3.500 L;** ☎0785.774.563 cateringsector1@gmail.com

123. **Ajutor** bucatar salate Restaurant din Centrul Vechi angajeaza ajutori de bucatar cald/ rece cu experienta de minim 1 an pe un post similar. Proba de lucru 6 ore. ☎0731.036.878 necula.georgiana@lamama.ro

124. **Ajutor** bucatar si spalator vase, ajutor de bucatar si femeie la vase. Asiguram salariu motivant, bonusuri, training, transport, lucru 2/2, telefon dupa ora 11. ☎0770.944.822

125. Ajutor bucatar sushi, AFI Palace Cotroceni, Wasabi Afi angajeaza ajutor de bucatar pentru sushi. Programul: 4 zile intr-o saptamana, 3 in cealalta: 9-22/23 (vineri si sambata). Salariul brut: de la 1970 la 3047 + bonuri de masa (300 Lei), tips, bonus 3.047 L; ☎0733.673.306 adriana.wasabi@gmail.com

126. **Ajutor** bucatar, angajez salariu 1.500 lei+bonuri de masa+100 lei transport. **1.500 L;** ☎0766.332.866

127. **Ajutor** bucatar, cautam o persoana cu experienta in bucatarie, pentru pregatire legume, montaj preparate, salate, Montaj caserole unica folosinta. Program 6.00-16.00 de luni pana vineri **2.300 L;** ☎0723.973.025

AGENŢI SECURITATE

pt MAGAZINE de renume din Bucureşti

Salariu începând de la 1.920 Lei NET- banii dvs. (contribuţiile şi impozitele fiind suportate de societate), salariul se plăteşte la timp, contract de muncă integral, sărbători legale plătite dublu, prime, servicii medicale gratuite, condiţii plăcute (se lucrează în interior, beneficiaţi de aer condiţionat), excursii gratuite munte / mare, calificare profesională gratuită.

Interviurile: Str. Calea Vitan nr. 293, sector 3, luni-vineri, 09.00-16.00.

Mijloace de transport: 124, 202, 223, 135, 123 Auchan Vitan, vis a vis de Târgul Auto Vitan.

Relaţii la tel. 0749.062.295

128. **Ajutor** bucatar, cu experienta, 2400 lei net, masa zilnic, concediu platit, posibilitati crestere pt bucatarie tip catering Apaca, 5 zile pe saptamana ☎0764.645.002/ 0726.337.470 Oanaraducan1977@gmail.com

129. **Ajutor** bucatar, gradinita particulara zona Drumul Taberei, angajeaza ajutor bucatar. ☎0724.032.742 secretariat@gradinita-daria.ro

130. **Ajutor** bucatar, pentru linie autoservire, zona Piata Victoriei, program Luni-Vineri 7-17,30, Sambata-Duminica liber; ☎0724.508.592

131. **Ajutor** bucatar, pesoane la spalat vase, picolita, angajez pentru restaurant zona Colentina, carte de munca, masa asigurata, **2.000 L;** ☎0720.753.747

132. **Ajutor** bucatar, restaurant zona Dristor angajeaza urgent ajutor de bucatar, salariu 2400 lei plus tips si transport asigurat. Pentru mai multe detalii sunati va rog dupa ora 11, se dere experienta minim 2 ani. **2.400 L;** ☎0726.901.843 restaurantdristor2015@gmail.com

133. **Ajutor** bucatar, vino sa lucram impreuna la Nor, cel mai inalt restaurant din Romania. Iti oferim un program flexibil, venituri motivante (salariu + tips), bonusuri lunare, masa si transportul asigurat. ☎0731.322.472 resurse.umane@stadio.ro

134. **Ajutor** bucatar, ajutor ospatar si personal pentru curatenie + spalat vase, pentru restaurant. Locatie in parcul Herastrau, Soseaua Nordului. Detalii la: ☎0739.765.024

135. **Ajutor** bucatar, bucatar Restaurant Suzana Ribs Bucuresti. Se cere experienta minim 2 ani in domeniu. Se ofera: salariu-atractiv, lucru in ture si alte beneficii. Localul este situat in zona Rondul Cosbuc; ☎0785.444.442 office@suzanaribs.ro

136. **Ajutor** bucatar, experienta obligatorie pentru catering cu meniu romanesc. Program: luni-vineri, o zi cu o zi sau 2 cu 2. Salariu 3.000-3.500 lei net. Oferim forme legale, concediu, salariu de 2 ori pe luna. Zona 1 Mai/ Piata Chibrit. **3.500 L;** ☎0785.774.563 cateringsector1@gmail.com

137. **Ajutor** bucatar, fata pt. linie produse alimentare, autoservire zona Colentina, Fundeni, angajeaza ajutor bucatar si fata pt. linie produse alimentare. Program 2 zile lucratoare cu 2 zile libere. Detalii de luni-vineri intre orele 9-17 la tel. ☎0785.660.612

138. **Ajutor** bucatar, femei la curatenie si la vase, Pregatire salate si curatanie la locul de munca. Program: 2 zile de la 7 la 22 si 2 zile libere. Salariu incepand cu 2200 lei. Bonusuri lunare. Masa asigurata. Plata pe loc la ore suplimentare, zona Colentina. ☎0733.333.450 office.danek@gmail.com

139. **Ajutor** bucatar, ospatar la Bistro Guxt. Echipa Bistro Guxt creste din nou. Oferim un pachet atractiv pentru un program de lucru cu cina, 5 cu 2, de marti pana sambata. Asteptam un mesaj insotit de CV pe email. Pentru mai multe detalii ne gasiti la tel.: ☎0721.490.270 carmen.diaconu@guxt.ro

140. **Ajutor** bucatar, ospatar la Bistro Guxt Echipa bistro Guxt creste din nou. Oferim un pachet atractiv pentru un program de lucru cu cina, 5 cu 2, de marti pana sambata. Asteptam mesajul cu CV pe email la carmen.diaconu@guxt.ro sau la tel. ☎0721.490.270 alice.diaconu@guxt.ro

141. **Ajutor** bucatar. Angajam ajutor bucatar pentru cantina in incinta Ministerului Transporturilor. Program de lucru: Luni - Vineri 06-17. Salariu 2500 lei. **2.500 L;** ☎0724.039.111/ 0723.793.620 Office@bunbun.ro

142. **Ajutor** bucatarie Restaurant-pub, piata Romana, Gradina Ioanei, angajeaza ajutoare bucatarie, 10.30-22.30; 2 zile cu 2 libere, 2.000 lei. www.restauranthome.ro **2.000 L;** ☎0722.509.794/ 0722.509.794

143. **Ajutor** bucatarie, cautam doamne, pot fi si persoane pensionate, pentru ajutor bucatarie si curatenie. Program bucatarie Marti-Vineri 7-16.00. Sambata 7-15.30, Duminica 7-15.00. Luni liber. 75 lei/zi,450/sapt., 1800/luna, **1.800 L;** ☎0721.236.609/ 0767.330.510 petre.badescu@gmail.com

144. **Ajutor** cofetar, patisier Laborator in Voluntari Pipera sat, angajam 2 ajutori cofetarie patiserie, cu experienta sau fara experienta. Detalii la tel., program 5 cu 2 zile libere 7-16.00 ☎0741.777.509 mi@breadandspices.com.ro

145. **Ajutor** cofetar. Cofetarie artizanala, angajam ajutor cofetar. 8 h pe zi, 6 zile pe saptamana. Experienta anterioara reprezinta un avantaj, **2.400 L;** ☎0760.504.055 Office@la-petite.ro

146. **Ajutor** covrigar, ajutor modelare covrigi, patiserie zona Apaca, fara experienta, **1.800 L;** ☎0765.354.686 contact@focacini.ro

147. **Ajutor** de bucatar Angajam ajutor de bucatar cu experienta, zona metrou Pipera, restaurant de zi, program luni-vineri 07:00 - 16:00. Salariu net 2500 de lei, contract de munca. **2.500 L;** ☎0764.305.282

148. **Ajutor** de bucatar femeie de preferat nefumatoare, cu sau fara pregatire in bucatarie, pentru firma de catering, zona Aparatorii Patriei, program flexibil, salariu convenabil, mai multe detalii la tel.: ☎0769.664.596/ 0765.408.233 allex.marin@gmail.com

149. **Ajutor** de bucatar locatie situata in Auchan Militari angajeaza ajutori de bucatari cu minim de experienta. Program 2 zile cu 2 zile, 8:00-22:00. Salariu peste medie. Masa asigurata **2.200 L;** ☎0764.503.197

150. **Ajutor de bucatar pentru restaurant fast-food, zona Berceni; ☎0762.348.084**

151. **Ajutor** de bucatar cu experienta program o zi lucrata de la 07.00 la 19.00 cu o zi libera. Salariu 2.200 - 2.500 Lei. Experienta este obligatorie in special pe bucatarie romaneasca. Firma se afla in zona Aparatorii Patriei **2.500 L;** ☎0757.574.194

152. **Ajutor** de bucatar la fast food Fast food angajeaza ajutor de bucatar in zona Unirii (Natiunile Unite). Program I-v: 7-15 sau 8-16 (sarbatorile legale libere). Salariu: 2000 ron/ net. ☎0722.967.715

153. **Ajutor** de bucatar si bucatar Restaurantul Vivo isi mareste echipa. Se ofera pachet salarial atractiv peste media din domeniu, bonuri de masa, posibilitatea de promovare. Afi Cotroceni si Floreasca; ☎0763.198.299 mircea@vivorestaurants.com

154. **Ajutor** de bucatar si personal curatenie. Angajez ajutor de bucatar si personal curatenie pt. unitate fast -food in Sos. Alexandriei -Bragadiru; ☎0724.053.353

155. **Ajutor** de bucatar, pizza angajam ajutor de bucatar cu cunostinte de baza: meniu simplu; program 2 cu 2; de preferat din sector 5 sau 6. Va rugam sunati dupa ora 11:00 tel Restaurant Regina, str Drumul Sarii nr 33 ☎0773.802.387

156. **Ajutor** de bucatar, spalator vase, cautam un coleg nou ca sa fie ajutor de bucatar si sa se ocupe si de vase. Program 2 zile lucrate cu 2 zile libere, masa asigurata/sucuri, tips. **1.800 L;** ☎0771.609.431

157. **Ajutor** de macelar, restaurant central cauta ajutor de macelar. Pachet salarial atractiv, bonuri de masa. ☎0763.198.299 mircea@vivorestaurants.com

158. **Ajutor** de rigipsar, rigipsari, zugravi, conditii salarizare bune, contract de munca, santiere in Bucuresti; ☎0721.230.711

159. **Ajutor** educatoare gradinita particulara Universul Copiilor Pipera si Domnesti angajeaza ajutor de educatoare. Program part time 15:00 - 19.00. Transport dus-intors de a metrou Pipera sau de la Cora Alexandriei. CV: office@universulcopiilor.com ☎0758.119.103 office@universulcopiilor.com

160. **Ajutor** educatoare Gradinita privata, Muncii Cautam ajutor de educatoare! O persoana cu vocatie, creativa, implicata, doritoare sa invete si sa "creasca" alaturi de noi si ai nostri copii. CV pe mail. ☎0771.168.576 contact.onceuponatime@yahoo.com

161. **Ajutor** gestionar Impreuna cu gestionarul receptioneaza marfa de la furnizor si o pregateste pentru livrare. Participa la inventar. Locatia: Str Buiacului nr. 2, Mogosoaia. Se asigura transport de la metrou/autobuz. **2.750 L;** ☎0336.401.262/ 0336.401.262 office@chorus.ro

162. **Ajutor** in bucatarie Hug Cafe isi mareste echipa. Cautam colegi pentru postul de spalator vase. Programul este 2/2 conditii de munca avantajoase intr-un mediu placut. Salariul net 2.000 ron.Detalii la telefon:0744894286 ☎0744.894.286 remus20_08@yahoo.com

163. **Ajutor in bucatarie, la patiserie din zona Apaca, program 8 ore de luni pana vineri. Salariu 2.500 L; ☎0765.354.686**

164. **Ajutor** in gospodarie, persoane active ce ne pot ajuta in gospodarie ☎0722.607.732/ 0760.280.330

165. **Ajutor** la curatenie si productie pentru laborator ne marim echipa, avem nevoie de: ajutor la curatenie si productie pentru laborator de cofetarie. ☎0742.472.723 ec.tudose@gmail.com

166. **Ajutor** macelar Angajez ajutor de macelar, incarcator/ descarcator, zona Bucurestii Noi, program 6-15, 5 zile/ saptamana, de marti-sambata plata la saptamana sau la zi, bonus/ saptamana. Detalii la nr. tel.; ☎0720.832.923

167. **Ajutor** macelar Angajez ajutor macelar zona Piata 1 Mai, 8h/zi, 2 zile libere/saptamana, nr. tel. ☎0720.832.923 info@lamirceamacelaru.ro

168. **Ajutor** montaj sisteme irigatii, anjagam muncitori necalifica?i si calificati din Bucuresti si jud. invecinate. Harnici, gospodari, activi, seriosi. Ajutor montaj sisteme irigatii - lucru in camp si hala. 120 lei /zi, asiguram deplasarea la lucrari. ☎0742.536.767 cfep.proiect@gmail.com

169. **Ajutor** narghilea Ganesha Caffe Victoriei castiguri minim 3000, taxi decontat, bauturi asigurate, punct de lucru Calea Victoriei nr.20, sector 3; ☎0735.870.212 georrge.ionita@gmail.com

170. **Ajutor** ospatar cu sau fara experienta ptr restaurant in centrul vechi. ☎0762.693.185 crivatclaudiu88@yahoo.com

171. **Ajutor** ospatar Locatie centrala (Universitate) angajam ajutor ospatar cu experienta de minim 6 luni pe un post similar. Program: 9:00-17:00 sau 16:00-00:00 de luni pana vineri. Contact tel. ☎0745.574.230

172. **Ajutor** ospatar (picol) si femeie pentru curatenie + spalat vase. Restaurantul este situat pe Sos. Nordului, parcul Herastrau. Detalii la: ☎0739.765.024

173. **Ajutor** patiser, zona Mihai Bravu Vitan ☎0721.880.281

174. **Ajutor** patiser, cofetar, alimentatie publica, program luni-vineri 06:00-15:00 si 2 sambete/luna cu program 06:00-13:00. Asiguram o masa pe zi, contract de munca, posibilitati de avansare, langa statia metrou Costin Georgian. **1.800 L;** ☎0722.453.893 daniel@bucateperoate.ro

175. **Ajutor** pizzar angajam pentru pizzerie, zona Universitate si Calea Victoriei ☎0723.152.631

176. **Ajutor** pizzar pentru locatii din zonele Titan, Colentina, Otopeni, Baneasa, Salariul 2.000 ron+ 300 lei tichete de masa, 50 lei decont transport, bonus din vanzari intre 100-500 lei; ☎0753.076.873

177. **Ajutor** topogrf Angajam ajutor topograf pentru trasari santier zona Timpuri Noi. Cautam un angajat serios pe termen lung. Program de santier. Salariu 2.400 net. ☎0731.791.222 adina@sirgrup.ro

178. **Ajutori** ospatari, picoli Restaurant Greek Taverna din Mall Baneasa angajeaza ajutori ospatari program doua cu doua.Mai multe detalii la telefon dupa ora 12 ☎0767.947.472

179. **Allianz** Tiriac Asigurari cauta agenti de asigurare Allianz Tiriac Asigurari, sect.6, cauta agenti de asigurare, se asigura cursuri, conditii civilizate de munca, contract de agent (comisioane ,bonusuri).pentru c.v. e-mail: ☎0744.301.342 liviu.zaulet@gmail.com

180. **Ambalatoare** carne pasare cu sau fara experienta calificare. Salariu 1520 net +tichete (15 lei/zi)+30lei pentru fiecare zi lucrata. Contract de munca. Program L-V (10-19) Sector 3 (langa Auchan Vitan) Bucuresti. ☎0741.212.102

181. **Ambalator** Angajam pentru ambalare pe banda produse de unica folosinta. Program full time, 8 ore/zi, de luni pana vineri de la 08:00-16:30 (30 min pauza de masa). Salariu 1600 lei net, Sector 4, zona Lamotesti. ☎0736.711.855

Firmă de construcţii angajează:

RIGIPSARI câştig între 160-180 lei/zi

ZUGRAVI 160-180 lei/zi

AJUTOR RIGIPSARI 110 - 130 lei/zi

Carte de muncă, oferim cazare pentru cei din provincie.

0733.981.422/ 0765.449.077

182. **Ambalator** confecţii dama cu experienta Fabrica de confectii angajeaza ambalator cu experienta. Zona: Bucuresti sector 3 statia de metrou Costin Georgian. Descriere pliat, ambalat, etichetat, furnizat la departament-ul expeditii. ☎0734.537.564

183. **Ambalator** manual, Companie cu domeniu de activitate in fabricarea produselor parafarmaceutice, cosmetice, suplimente alimentare, angajeaza ambalator manual, locatie Bacu, Com. Joita, Soseaua Ciorogarla 145. Pentru interviu se pot prezenta candidati si din Dragomiresti, Chiajna, Ciorogarla, Bolintin, Sabareni, Chitila. Disponibilitatea imediata constituie un avantaj. Tel./ CV email; ☎0743.226.225 office@eminvest.ro

184. **Ambalator** manual. Spot Vision Electric & Lighting depozit produse electrice angajeaza ambalator manual. Relatii la depozitul din Bucuresti, bd. Iuliu Maniu nr. 616, la tel. sau la email; ☎0745.968.910 alina@spotvisionelectric.ro

185. **Ambalator** marfa Firma dana prodcom family angajeaza ambalator marfa, femeie sau barbat, materia de ambalat fiind sare sau arpacas. Punct de lucru: Popesti Leordeni, strada Sperantei 16. Salariu atractiv. ☎0786.278.268/ 0723.508.147

186. **Ambalatori** imprimerie - zona Berceni angajam urgent necalificati pentru ambalare manuala carti si caiete. Salariu net 1890 ron+tichete 200 ron+bonus 250 ron+transport 120 ron. Program: 12 ore/2 schimburi. Detalii la telefon. **1.890 L;** ☎0749.608.510

187. **Ambalatori,** personal industria cosmetica. Angajam ambalatori productie cosmetica. Conditii de munca deosebite. Program de lucru: 07,30 - 16,00. Salariu pe cartea de munca, bonuri de masa. Locatie: Bucuresti, B-dul Preciziei. ionel.gherghe@exmobi.ro

188. **Ambalatori,** necalificati fabrica, Preciziei Angajam ambalatori pentru fabrica. Salariu NET: 1880 LEI+Tichete 300 lei+bonus. Program: in ture. Perioada Nedeterminata. Locatie: Str Preciziei/ Sector 6. Detalii la numarul din anunti **2.200 L;** ☎0737.814.574 resurseumane.cosmin@gmail.com

189. **Ambasada** din Bucuresti angajeaza menajera/protocol menajera 2 posturi. Cerinte: varsta 25-50 ani, limba engleza-nivel mediu, aspect fizic placut.Pentru posturile mentionate, pot aplica si cetatenii straini cu permis de sedere pe teritoriul Romaniei. ☎021.210.80.80/ 021.210.47.05 embassy@jordanembassy.ro

190. **Ambasada** Nigeriei angajeaza sofer The Embassy of Nigeria in Bucharest wishes to employ a Driver with immediate effect. Requirements: minimum 5 years driving experience, basic knowledge of English. ☎021.312.86.85 nigerembinro@yahoo.com

191. **Ambulantieri** cu brancardieri pentru firma autorizata; ☎0769.063.445

192. **Amenajari** interioare, angajam, rog seriozitate, 140-170 lei/zi; ☎0730.987.026

193. **Amenajator** terenuri de tenis Academia de Tenis Herastrau angajeaza amenajatori terenuri de tenis cu experienta. Pentru mai multe detalii: ☎0724.185.210 geut_19@yahoo.com

194. **Animator** socio-educativ cautam colegi cu simtul umorului si drag de a interactiona cu copii pentru pozitia de supraveghetor/ animator socio-educativ copii pentru locatie situata in Mega Mall **1.600 L;** ☎0756.060.008 andreea@gymboland.ro

195. **Ares** Guard angajam agenti de securitate angajam personal pentru obiective in Bucuresti. In lipsa certificatului de agent, oferim scolarizare in centru autorizat; salariu motivant; detalii suplimentare la sediul firmei. ☎021.252.52.04

196. **Arhivari,** arhivisti, legatori, urgent, personal pentru servicii de arhivare (zona Militari, sector 6). Sunt disponibile mai multe posturi. Pentru interviu apelati tel. sau trimiteti CV-ul pe email. ☎021.644.67.58 hr@abactiv.ro

197. **Art** Cafe SRL angajeaza urgent femei pentru curatenie sala de mese si terasa autoservire, spalator vase. Relatii la nr. de telefon 0722 242 816 sau la sediul nostru din str. Lipscani nr. 100, Sector 3. **2.000 L;** ☎0722.242.816 cristea_mioara@yahoo.com

198. **Asamblori** jucarii persoane indemanatice si rapide pentru asamblat jucarii banda. Contract de munca, program de la ora 06.15-14.15, de luni pana sambata, Sector 3, Fizicienilor, salariul 1700 +tichete de masa+decont transport. **1.500 L;** ☎0729.067.080 bruo@romtatay.ro

199. **Asfaltator-pavator** se asigura cazare gratuita in camin propriu. Contract de munca, salariu fara limita maxima, in functie de lucrarile realizate, min.2300 lei net/luna anunt valabil 15 oct.2019. Relatii L-V 8.30-16.30. **3.000 L;** ☎0734.662.284 lucian.savu@deltaacm.ro

200. **Asistent** BFKT Top Med Assistance cauta asistenti BFKT pentru efectuarea programelor de masaj/ recuperare medicala la domiciliul pacientului. Pentru detalii, nu ezitati sa ne contactati ☎0739.428.187 topmedassistance@yahoo.com

201. **Asistent** electrician auto reprezentanta service camioane si remorci angajam asistent electrician auto,diploma de electrician, fara experienta oferim conditii bune de lucru, bd. Preciziei, rog trimiteti CV la email; **2.400 L;** ☎0749.102.603/ 0749.102.608 resurseumane@edparts.ro

202. **Asistent** manager cu abilitati tehnice, de operare calculator si social media. Job potrivit pentru persoane organizate. Posibilitate de avansare. Relatii la telefon: ☎0725.449.595

203. **Asistent** manager cu experienta in salon de infrumusetare, salariu 2500+920 lei carte de munca platita pe 8 ore, program 2 zile cu 2, zona metrou Gorjului. Va rog cv pe mail. Detalii la tel., **2.500 L;** ☎0724.357.422 office@cmstill.ro

204. **Asistent** manager hotel, restaurant, baza sportiva Complexul Premium Wellness Institute angajeaza Asistent manager hotel, restaurant, baza sportive. ☎0758.239.812 office@premiumwellness.ro

205. **Asistent** manager si promoter Promoter pentru distribuire de materiale informationale si prezentare produs, asistent manager. ☎0724.360.826

206. **Asistent** manager societate import si distributie dispozitive medicale, cunostinte avansate PC si limba engleza, permisul auto constituie avantaj; ☎0744.377.851

207. **Asistent** manager, secretariat, administrativ dorim sa ne marim Echipa! Cautam o persoana cu experienta in activitatile de secretariat si administrativ. Seriozitatea, punctualitatea si perseverenta sunt principalele calitati cautate; ☎021.644.67.58/ 0730.123.246 hr@abactiv.ro

208. **Asistent** mecanic pentru reprezentanta service camioane si remorci, ucenici, fara experienta, cu diploma de mecanic, oferim conditii bune de lucru, oferim specializare, seriozitate, Preciziei nr. 11. **2.000 L;** ☎0749.102.608/ 0749.102.523 resurseumane@edparts.ro

209. **Asistent** productie operator pc asistent productie - operator pc in zona industriala Oras Pantelimon - Branesti - Fundulea. Oferta full time. Se asigura transport in zona Cora - Oras Fundulea; ☎0753.094.139 petre.voicu@microgrup.ro

210. **Asistent** tehnician veterinar, cunostinte HACCP, legisla?ie, PC (Word, Excel, etc) industrie alimentara sectia transare industriala, salariu atractiv. Relatii între orele 10.00- 16.00. ☎0769.961.624

211. **Asistent** vanzari la insula de palarii Jos Palaria in Mall Promenada (Bucuresti). Experienta in vanzari constituie avantaj. Full time sau part time. Colectiv tanar, salariu atractiv ☎0726.181.960 contact@jospalaria.com

212. **Asistenta** general manager angajam asistenta manager, carnet B, limbi engleza/turca avantaj flexibila, pt.provincie, oferim cazare, carte munca, salariu 5000-5500 roni. Cv cu poza pe mail. Asteptam provincia.uticaf@yahoo.com **55.000 L;** ☎+40744526809 uticaf@yahoo.com

213. **Asistenta** manager Aspect fizic ingrijit. Disponibilitate deplasari. Compania se ocupa cu recrutare de forta de munca pentru UK. Salariu atractiv, bonusuri. Contact pe email sau WhatsApp. **3.500 €;** ☎+4407383260402 dandanx2018@gmail.com

214. **Asistenta** manager general cautam o tanara draguta, sociabila, responsabila, dornica sa invete si sa se perfectioneze. Cunostinte medii engleza si operare PC. Posibilitate dezvoltare cariera. Salariu atractiv. CV pe email. ivanmary31@gmail.com

215. **Asistenta** medicala Angajam asistente medicale cu experienta pt. camin persoane varstnice, program part time sau full time, conditii foarte bune, carte de munca, salariul la timp, echipa buna. Oferim si cerem seriozitate. ☎0731.425.153 seniormed@yahoo.com

216. **Asistenta** medicala angajez asistenta medicala la un camin de batrani, situat in zona Ciorogarla. Cautam persoane serioase cu experienta, rabdatoare si capabile in ingrijirea batranilor. ☎0723.273.520/ 0723.699.801 casaprimitoare@yahoo.com

217. **ASISTENTA MEDICALA ASISTENTA, ASISTENT ANGAJAM PENTRU CAMIN DE BATRANI ZONA PANTELIMON; ☎0769.606.639**

218. **Asistenta** medicala program 7 ore/ zi, clinica stomatologica, zona Timpuri Noi, Calea Vacaresti. ☎0723.126.698 eurodentbp@gmail.com

219. **Asistenta** medicala pentru centru batrani Caminpentru batrani situat in zona Militari Piata Gorjului, angajeaza asistenta medicala ☎0762.983.394 mirela.gheorghe@resedintabunicilor.ro

220. **Asistenta** personala Caut d-ra aspect fizic placut care in timpul liber doreste o colaborare. Permisul de conducere reprezinta un avantaj. Posibil part sau full time.Rog foto si det pe mail adrian.adrian150@yahoo.com **1.000 €;** adrian.adrian150@yahoo.com

ANGAJĂM **AGENŢI CURĂŢENIE**

TURA DE NOAPTE SAU ZI

SEDIU BIROURI ÎN BUCUREŞTI ŞI OTOPENI

- Condiţii avantajoase de salarizare,
- Bonuri de masă,
- Plată ore suplimentare,
- Bonusuri

Puteţi să ne contactaţi de luni până vineri între orele 9.00-18.00 la telefon:

0784.290.182

SpotVision Electric & Lighting

depozit produse electrice angajează

AMBALATOR MANUAL

MANIPULANŢI MĂRFURI

Relaţii la depozitul din Bucureşti, Bd. Iuliu Maniu nr. 616

CV la email: alina@spotvisionelectric.ro

Tel: 0745.968.910

LOCURI DE MUNCĂ

HIPER AMBROZIA angajează:

- GESTIONAR (experiența obligatorie)
- AGENT VÂNZĂRI; - ȘOFER LIVRATOR
- AMBALATOR; - AJUTOR COFETĂRIE- PATISERIE
- ÎNCĂRCĂTOR- DESCĂRCĂTOR
- PERSONAL CURĂȚENIE

AMBROZIA

Salariu și program avantajos.
Contract de muncă.
Cerințe: atitudine pozitivă, amabilitate

0766.228.629 sunați între 9.30-17.00

221. **Asistenta** personala, secretara, manager cauta asistenta cu experienta in vanzari, rezistenta la stres, serioasa si frumoasa. Trimite CV + 2 poze recente. Salariu fix 2000 lei+ bonus lunar in functie de vanzari (intre 1.000-2.500 lei) program 8 h/zi; **3.500 L;** office@gelato-mio.ro

222. **Asistenta** stomatologie Clinca medicala QMed pentru Clinica QMed Brancoveanu. Salariu motivant. Mediu de lucru exceptional. ☎0754.547.162 contracte.qmed@gmail.com

223. **Asistenta** stomatologie, clinica stomatologica Opran angajeaza asistenta. Program 8 ore. Rog seriozitate. Tel: ☎0721.842.904/ 021.313.40.82 florina@opran.ro

224. **Asistente** online, doresti castigurl mari? Seful sa nu mai stea pe capul tau? Avem: program preferential, castigurl mari, 50%, locatii de 5, bonusuri, salariu fix, chirie, costumatii, fitness, asigurare. Te asteptam, **7.800 €;** ☎0744.378.116 officemystic@yahoo.com

225. **Asistenti** medicali, medici ,biologi , profesori de informatica si femeie de serviciu pentru Scoala Postliceala FEG Bucuresti. Conditii avantajoase. Trimiteti CV la email: ☎0752.886.260 scoala_feg@yahoo.com

226. **Assistant** manager, firma cu sediul in sectorul 6, zona Militari angajeaza assistant manager. **2.300 L;** ☎0785.296.188 cristina.vlad@dlsbus.ro

227. **Automacaragiu** firma de constructii angajeaza macaragiu cu experienta pe automacara Liebherr LTM 1030. Cerinte: autorizatie ISCIR; ☎0722.896.717 sevacon@yahoo.com

228. **Automacaragiu.** SC Kranz Eurocenter SRL angajeaza pentru automacara 140 tone, cu atestat si experienta. Santierul se afla in Bucuresti si Arges. Oferim cazare si salarii atractive. Relatii la tel. ☎0747.492.311/ 0752.107.853

229. **B3TON** Restobar angajeaza bucatar cu experienta program lejer, salariu foarte avantajos, tips avantajos, decontare transport, masa asigurata. contract de munca **4.000 L;** ☎0724.590.863

230. **B3TON** RestoBar angajeaza ospatarita program 2 cu 2, salariu avantajos, tips foarte avantajos, masa asigurata. Contract de munca. Vis a vis de parcul Carol Bd. Marasesti Nr. 2B Bl. C **2.000 L;** ☎0720.848.217

231. **Back** office/inginer ofertare/secretariat, firma de consultanta tehnica si dirigentie de santier cauta o persoana TESA pentru angajare - CV pe adresa de mail: office@ventu.ro **3.000 L;** ☎0760.630.533 office@ventu.ro

232. **Baiat** pentru stand en-gross in complex comercial Smart Flora Voluntari. Zona Metro Voluntari. Salariu atractiv. Rog seriozitate ☎0732.057.771/ 0722.237.777 aramsrl@yahoo.com

233. **Baiat** pt. receptie marfa/ impachetare colete Reverse.ro angajeaza baiat pentru receptia marfii si impachetarea coletelor. **2.000 L;** ☎0746.572.706 contact@reverse.ro

234. **Baieti** cu sau fara experienta pentru sala de jocuri de noroc, pentru postul de operator (slot attendant), locatii in sector 2, 4, 5 si 6, 1.700 lei-1.900 lei; ☎0767.840.159 office.maximbet@yahoo.ro

235. **Baieti** pentru productie prelate copertine corturi SC Bai Cover SRL, punct lucru Bucuresti, sector 1, sos. Chitilei nr. 230 angajeaza baieti pentru productie corturi, copertine, prelate camion. Program L-V 8.30-17.00. **2.500 L;** ☎0744.769.265 iorgulescu.florin@gmail.com

236. **Baneasa,** agent curatenie, firma de curatenie angajam personal intretinere in ansamblu rezidential de lux Pipera, langa zoo. Program fix 7:30-15:30, decontare Ratb, contract de munca, plata lunara fara intarziere. Tel: **1.700 L;** ☎0771.449.760

237. **Barbati** intretinere spatii hoteliere, intretinerea si curatarea spatiilor interioare ale hotelului (sali de sedinta, holuri, terase). Program de lucru in doua schimburi, 5 zile/ saptamana. Locatii: Gara de Nord si Palatul Parlamentului(Izvor). **2.100 L;** ☎0774.675.229

238. **Barbati** muncitori pentru fabrica vopsea lavabila angajam urgent barbati necalificati pe sectia de productie. Venit net lunar 2350 ron (bonuri+bonus+transport incluse). Program:8 ore L-V/2 schimburi. Detalii la telefon. **2.350 L;** ☎0749.608.510

239. **Barbati** si femei, ambalare tuburi sanitare Preciziei. Angajam urgent necalificati pe sectia de ambalare in fabrica productie. Salariu net 1880 ron, tichete 300 ron, bonus productivitate, spor de noapte. Program: 12/24 si 12/48. Cerinte: 8 clase, cazier curat. **2.180 L;** ☎0749.608.510

240. **Barista,** preferabil cu experienta, pentru Coffeeshop din zona centrala. Mai multe informatii la tel. sau CV in email ☎0745.574.230 ella.translucid@gmail.com

241. **Barista/** Barman. Angajam Barista / Barman pentru locatie tip takeaway in Bucuresti. ☎0742.222.243 mariaionescumadalina7@gmail.com

242. **Barman** pentru loc joaca copii in cadrul Mega Mall. Program de lucru in ture 9-17:30, 14:00-22:30, 8h/zi, 5 zile/saptamana, cu 2 zile libere; **1.800 L;** ☎0756.060.008 andreea@gymboland.ro

243. **Barman** pentru sala de jocuri in Piata Alba Iulia, nr. 3. Asteptam CV pe mail si detalii la tel intre orele 09:00 - 18:00, program 5/2, **1.800 L;** ☎0762.400.500 neacsu.raluca89@yahoo.com

244. **Barman** restaurant in Piata Romana angajeaza barmani pentru colaborare pe termen lung. Carte de munca, program 2 cu 2 zile, bonusuri zilnice si evenimente platite separat. **1.400 L;** ☎0733.500.300 office@embassy-one.ro

245. **Barman** restaurant zona Pipera, locatie buna, program una cu una, duminica inchis, salariu 2000 plus procente, cautam persoana serioasa, atenta si cu experienta, urgent. **2.000 L;** ☎0722.533.439 bbq.grill.pipera@gmail.com

246. **Barman** Restaurantul Cherhanaua Ancora angajeaza barman. Salariu motivant. Tel. ☎0786.372.937 angajaripersonal.ancora@gmail.com

247. **Barman** Angelo Grasso Restaurant Angelo Grasso (Piata Universitatii) cauta persoana muncitoare si de incredere pentru postul de Barman. Oferim salariu atractiv, carte de munca si mediu de lucru placut. ☎0722.670.744/ 0722.670.744 office@angelograsso.ro

248. **Barman** restaurant, pentru locatia noastra Stadio, situat in zona Universitate, program flexibil, salariu motivant + bonusuri, masa si transportul asigurate. ☎0731.322.472 resurse.umane@stadio.ro

249. **Barman,** restaurant/pub situat la Piata Unirii angajeaza barman, program 2 zile cu 2 zile, salariul platit la timp, procent, tips. ☎0733.697.268

250. **Barman,** ospatar TAPO Lounge angajeaza barman, ospatar cu experienta, carte de munca, salariu atractiv, mediu de lucru placut. ☎0735.923.144 alin.stefan22@gmail.com

251. **Barman,** ospatar, picol Bistro din Moara Vlasiei angajeaza, barman, ospatar, picol, oferim salariu atractiv, decontam transport (masina personala), contract de munca. ☎0737.211.584/ 0737.211.584 officenutricomsystems@gmail.com

252. **Barman,** ospatari pentru restaurant Basilico in Drumul Taberei. ☎0762.151.966 antonioilie@yahoo.com

253. **Barman,** pizzer, ospatar Restaurant Trattoria situat central, zona Piata Romana (Amzei) angajeaza barman, pizzer si ospatar (fete/baieti). Salariu atractiv. ☎0770.957.141

254. **Barmani** si ospatari, angajam pentru pub central. ☎0728.264.360

255. **Barmani** pentru bar de zi angajam barmani cu sau fara experienta pentru bar de cartier , program flexibil, conditii foarte bune de munca, pachet salarial 2000ron+bonusuri. **2.000 L;** ☎0726.656.100

256. **Barmani,** pentru berarie din Centrul Vechi. Program in ture, flexibil, 2 cu 2 libere. Va rog sunati la nr de telefon **2.200 L;** ☎0736.833.333 oktoberfestrecrut@gmail.com

257. **Barmani,** barmanite, pt. Luna Cafe & Bistro. Program de lucru avantajos, salariu negociabil, tips intre 1500-2000 lei/luna. Punct lucru: str. Viitorului 32, sector 2, punct reper Piata Gemeni. Evenimente in fiecare weekend. **2.200 L;** ☎0771.609.431 office@cafeluna.ro

258. **Barmanite** Cafeneaua angajeaza pentru Afi Palace mall si Dorobanti: ospatari, barmani. Veniturl lunare 3000-3500; **3.500 L;** ☎0722.237.000/ 0726.608.534 chafikghias@gmail.com

259. **Beer** bartender Indragostit de bere si care vrea sa faca parte dintr-o echipa dinamica, bonusuri, salariu motivational. Contact tel. sau email: office@curteaberarilor.com ☎0735.861.681/ 0735.861.682 office@curteaberarilor.com

260. **Berceni, familie serioasa angajeaza persoana pentru menaj si gatit. Program 7-15. Salariu atractiv; ☎0735.227.333**

261. **Berceni,** lucratori pizzerie cu/fara experienta suntem in cautarea a doi colegi harnici pentru posturile de casier si pizzar. **1.800 L;** ☎0371.785.293 e.popa.dodopizza@gmail.com

262. **BGS** angajeaza: agenti de securitate, agenti de interventie, plata salariilor la timp, contract de munca integral, sarbatori legale platite dublu, prime/ bonusuri, calificare profesionala gratuita, stabilitate la locul de munca, servicii medicale gratuite. Interviuri: Calea Vitan 293, sector 3, Bucuresti (vis a vis de Targul Vitan). Relatii la tel.: ☎0749.062.295

263. **BGS** angajeaza: agenti de securitate, agenti de interventie, plata salariilor la timp, contract de munca integral, sarbatori legale platite dublu, prime/ bonusuri, calificare profesionala gratuita, stabilitate la locul de munca, servicii medicale gratuite. Interviuri: Calea Vitan 293, sector 3, Bucuresti (vis a vis de Targul Vitan). Relatii la tel.: ☎0749.062.295

264. **BGS** Motors Service firma service auto angajeaza mecanici auto si colantatori. Plata salariilor de timp, contract munca integral, sarbatori legale platite dublu, stabilitatea locului de munca. Contact: ☎0745.103.433

BGS MOTORS SERVICE

FIRMĂ DE SERVICE AUTO ANGAJEAZĂ

MECANICI AUTO şi COLANTATORI

Plata salariilor la timp, contract muncă integral, sărbători legale plătite dublu, stabilitatea locului de muncă.

Contact: 0745.103.433

265. **Bog'Art** angajeaza Gestionari - gestiune de santier in Bucuresti, salariu motivant, asigurare medicala, decont transport. ☎0727.770.783/ 021.320.01.17

266. **Bona** copil 2 ani, program 8 h, Piata Gemeni, 2300 lei. Bona copil 8 luni, program 8 ore, Jiului Pajura, 2000 lei. Bona copil 7 luni, program 8 ore, Vitan, 2500 lei. ☎0764.185.105/ 0764.949.331

267. **Bona fetita 1 an, zona Pipera - Tunari, 8 ore L-V + 2 weekenduri lucrate. Agentie 20% comision, 2.200 L; ☎0726.334.403/ 0721.796.468**

268. **Bona** gemeni, zona Pipera Caut bona gemeni baietei de 2 ani, 130 ron/zi (8:00-18:30), de luni-vineri sau 3 zile/sapt. ☎0745.344.882

269. **Bona** ingrijitoare, bona in comuna Berceni (la intrare Cartierul Nou) pentru o fetita de 1 an. De preferat sa aiba experienta, rabdare si sa-i placa copiii. Atribuiile sunt strict legate de copil: servit masa, joaca. ☎0765.760.444

270. **Bona** intern copil 1 an si 10 luni, Piata Domenii, 4000 lei. Bona copil 1 an si 7 luni, 6 ore, Piata Muncii, 1500 lei. Menaj, 2 zile pe saptamana, Baneasa, 200 lei/ zi. Bona gemeni 5 ani, program 8 ore, Bucurestii Noi, 2500 lei. ☎0764.185.105/ 0764.949.331

271. **Bona interna (cazare oferita) 2 copii (2 ani si 6 ani), zona Baneasa - Greenfield. Se ofera 2 weekenduri libere, negociabil. Agenite 20% comision, 3.000 L; ☎0721.796.468/ 0726.334.403**

272. **Bona,** caut urgent, pentru familie serioasa cu fetita de 2 ani si 4 luni. Salariu atractiv, urgent. ☎0784.277.774

273. **Brodeza** pentru cusut manual cu acul margele in atelierul de creatie vestimentara CRISTALLINI infiintat in 2009, salariu atractiv, mediu de lucru placut, loc de munca stabil, contract munca, program l-v, 8h, pauza masa, zona Victoriei-Aviatorilor ☎0723.551.771 jobs@cristallini.com

274. **BROKERI IMOBILIARI CU EXPERIENTA PENTRU COMPANIE IMOBILIARA, PENTRU DEPARTAMENTELE REZIDENTIAL SI INDUSTRIAL; ☎0735.219.708**

275. **BRONEC INTERNATIONAL COMPANY ANGAJEAZA DISPECER CENTRU ALARMARE, CERINTE: MINIMUM 12 CLASE, NU NECESITA EXPERIENTA; ☎021.326.20.44/ 0723.802.334**

276. **Brutar** program l-v, 8-16, adresa punct de lucru, Sos. Orhideelor, nr. 31-33, sector 1, punct de reper Gara Basarab-Careffour Orhideea, pentru preparare si coacere chifle (min 500 buc) zilnic. Cuptor electric. **2.500 L;** ☎0736.952.535/ 0736.952.535 barmifood@gmail.com

277. **Brutar** malaxorist. Angajam brutar/ malaxorist cu experienta pentru brutarie din zona Dristor. Salariu de plecare pentru oameni cei care sunt din provincie, in anumite conditii, **3.000 L;** ☎0722.276.200 Merloni_bucuresti@yahoo.com

278. **Brutar,** patiser pentru brutarie artizanala in zona Nerva Traian/ Timpuri Noi. Salariu motivant (in functie de experienta) plus bonusuri ☎0727.773.218 nego_criss@yahoo.com

279. **Bucatar** angajez bucatar 8h/zi, 5 zile/saptamana, zona Ion Mihalache, nr.tel ☎0720.832.923 info@lamirceamacelaru.ro

280. **Bucatar** Bucatar, ajutor de bucatar in Magurele, Ilfov, asigurăm salariu motivant, contract de munca individual, masa zilnica. **4.500 L;** ☎0723.580.658

281. **Bucatar** Cautam bucatar doar cu experienta solida in bucatarie internationala, program 2 cu 2 zile, 09:00 la 22:30. Zona Cocor/cartierul evreiesc. Salariu conform experientei, negociat la interviu/proba de lucru. ☎0747.040.977 office@manasiafood.ro

282. **Bucatar** doar cu experienta in rest. fine dining (sau barcagiu ori proaspat revenit de afara), de preferat barbat. Rog sunati doar daca va incadrati in aceste categorii. Salariu in functie de aptitudini ☎0371.303.700 office@restaurant-mahala.ro

283. **Bucatar** Firma catering angajam bucatar cu experienta, program luni-vineri, contract de munca, concediu platit, masa asigurata. Oferim stabilitate. Sector 3, zona parc IOR - str. Campia Libertatii. ☎0731.001.151 saporidicasa.catering@yahoo.com

284. **Bucatar** KLANdestin isi mareste echipa cautand oameni profesionisti cu experienta in domeniu. Conditii bune de munca, salariu atractiv, beneficii suplimentare, posibilitate de promovare; ☎0728.218.888 klandestin2016@gmail.com

285. **Bucatar** Restaurant-pub, bucatarie internationala, piata Romana, Gradina Icoanei, angajeaza bucatar, 10.30-22.30, 2 zile cu 2 libere, 2.200 lei, comision. www.restauranthome.ro **2.200 L;** ☎0722.509.794 contact@restaurantthome.ro

286. **Bucatar** (chiar si incepator) 2.000 lei/luna+ tips, duminica liber, 5 zile/ saptamana, program 12.00-21,00, restaurant Barca, profil vegetarian, ofereim curs gratuit. Str. Barbu Isovescu 19, sect. 1, langa statie metrou Aviatorilor, Ciprian; ☎0753.606.303

287. **Bucatar** (romaneasca+ paste) campus studentesc 3 min. metrou Grozavesti, transport decontat, program in ture; ☎0742.181.263/ 0755.013.339

288. **Bucatar** - aj. bucatar, ospatar, femeie la vase, casiera. Zona Centrul Vechi - Selari; ☎0724.417.497

289. **Bucatar** bistro, Bistro Geemeenii, Militari Bucatar doar cu experienta in cantina pt Bistro Geemeenii. Program luni-vineri 07-15, sau 1 zi+1 libera. 2 sambete/ luna. Pachet salarial 4700 lei/net, comision, masa si/ sau transport, incluse. **4.700 L;** ☎0737.568.030

290. **Bucatar** catering meniu romanesc zona 1 Mai, Piata Chibrit, cu meniu romanesc. Program luni-vineri, salariu 4.200-4.500 lei, in functie de experienta. Salariul de 2 ori pe luna, acte de la inceput, **4.500 L;** ☎0785.774.563 cateringsector1@gmail.com

291. **Bucatar** certificat 1200 euro/ luna net si ajutor de bucatar 800 euro/ luna net. Construim echipa noua, proactiva pentru restaurante in zona centrala, Calea Victoriei, Dorobanti, Ion Ghica ☎0746.960.704 edenbucataria@gmail.com

292. **Bucatar** cofetar pentru catering pentru catering cu meniu romanesc, program bucatar cofetar: luni-vineri. Salariu 3.500-4.000 lei net. Zona 1 Mai/ Piata Chibrit. Salariu de 2 ori pe luna, acte de la inceput **4.000 L;** ☎0785.774.563 cateringsector1@gmail.com

293. **Bucatar** cofetar pt catering meniu romanesc sector 1, Piata Chibrit, metrou 1 Mai, program: luni-vineri. Salariu: 3.500-4.000 lei net, in functie de experienta. Salariul se ofera de 2 ori pe luna, acte de la inceput. **4.000 L;** ☎0785.774.563 cateringsector1@gmail.com

294. **Bucatar** commis, demi chef, chef de partie Hotel Athenee Palace Hilton angajeaza bucatari pentru restaurantele Cafe Athenee si Roberto's pentru pozitiile de Commis Chef, Demi Chef, Chef de Partie. Oferim oportunitati de invatare si dezvoltare. ☎021.303.37.77 adriana.radu2@hilton.com

295. **Bucatar** cu experienta Bucatar cu experienta pentru autoservire in zona Piata Unirii, program atractiv luni - vineri 7 - 16. **3.000 L;** ☎0767.955.907 lunch_time96@yahoo.com

296. **Bucatar** cu experienta pentru restaurant cu specific mediteranean, international, zona Floreasca, program 2 cu 2, salariul 4000 lei, masa si transport asigurat. **4.000 L;** ☎0732.375.968 vasiloiu.octavian@icloud.com

297. **Bucatar** cu experienta in gatit cantitati mari pentru catering scoli si gradinite, pentru firma catering cu sediul in sector 5, program 4-14, de luni-vineri **3.500 L;** ☎0736.689.060 roxana@delarte.ro

298. **Bucatar** cu experienta, Graffiti Urban Food, angajeaza bucatar cu experienta pentru gratar, zona Drumul Taberei, program 2 zile cu 2 zile. Pentru mai multe detalii sunati la tel. ☎0721.338.766

299. **Bucatar** cu experienta, pe restaurant a la cart, bucatarie internationala. Program de 2 zile lucratoare cu 2 zile libere. Evenimente saptamanale, salariu negociabil. Restaurant Luna Cafe & Bistro. Str. Viitorului 32, sector 2. **3.000 L;** ☎0771.609.431 info@cafeluna.ro

300. **Bucatar** cu experienta, pentru restaurant cu specific mediteranean international in zona floreasca, pentru sectiile cald, gratar, rece, sal 3000-4200 lei, program 2 zile cu 2 zile, masa si transport asigurat seara la plecare. **4.200 L;** ☎0766.405.416 vasiloiu.cristina@yahoo.com

301. **Bucatar** cu minimum 5 ani experienta Nomad Skybar, Centrul Istoric, Bucuresti angajeaza Bucatar cu minimum 5 ani experienta. Oferim conditii excelente de munca si un salariu atractiv. Detalii la tel/CV la adresa de mail mentionata in anunt ☎0741.448.080 officehr@nomadskybar.ro

302. **Bucatar** in burgerie Prelungirea Ghencea Angajam bucatar in burgerie Prelungirea Ghencea nr 262, program 2 zile lucrate si 2 libere, program 9:30-22. **2.400 L;** ☎0720.565.891 cristinatumpi@yahoo.com

303. **Bucatar** La lancu cu si fara experienta restaurantul La lancu cauta bucatari cu si fara experienta pentru restaurant cu specific international. Salariu atractiv, program in ture, transport la plecare, tips. ☎0786.761.087 adamache.alex@gmail.com

304. **Bucatar** la rece salate si deserturi restaurant central angajeaza in conditii excelente de munca bucatar pentru salate si deserturi. Salariu 2000 lei + tips foarte mare. Program 15 zile lucratoare; ☎0732.266.922 bogdanalexandrescu2003@yahoo.com

305. **Bucatar** pentru catering cu meniu romanesc, program la alegere: luni-vineri. Salariu 4200-4.500 Lei net. Cateringul este in sector 1, 1 Mai. Se fac acte de la inceput, asiguram hrana zilnic, concediu, salariu de 2 ori pe luna **4.500 L;** ☎0785.774.563 cateringsector1@gmail.com

306. **Bucatar** pentru evenimente, picoli, ospatari si barmani. Relatii la tel. ☎0767.564.295

307. **Bucatar** preparator, macelar hotelul Sheraton Bucuresti angajeaza bucatar preparator/macelar. CV-urile se pot depune personal la receptia hotelului sau la adresa de email mentionata. ☎0742.081.800 hr@sheratonbucharest.com

308. **Bucatar** Raw & Vegan, vegetarian, bucatar cu minima experienta in domeniul raw vegan sau cu experienta. Restaurantul este localizat in zona centrala, apropae de Piata Romana. Programul este de luni pana vineri. ☎0721.410.401/ 0723.165.451 roxana@bistrorawvegan.com

309. **Bucatar** restaurant, hotel Paltinis jud. Sibiu angajam bucatar pentru restaurant si hotel 4 stele din Paltinis, zona Arena Platos (jud. Sibiu). ☎0726.652.097 recrutare@elanconsulting.ro

310. **Bucatar** sectia calda Restaurant Nor, vei avea un salariu motivant + tips, program flexibil, transportul si masa asigurate. ☎0731.322.472 resurse.umane@stadio.ro

311. **Bucatar** sectia calda, pentru restaurantule Stadio, Social 1 si Nor, program flexibil, salariu motivant + tips, masa si transportul asigurat, ☎0731.322.472 resurse.umane@stadio.ro

312. **Bucatar** sectia calda, restaurantele Stadio si Social 1, situate in Piata Universitatii si Piata Constitutiei, angajam bucatar tigai, salariu motivant + tips, bonusuri lunare, program flexibil, masa si transportul asigurate. ☎0731.322.472 resurse.umane@stadio.ro

313. **Bucatar** sectia rece, restaurantul Cherhanaua Ancora, situat in parcul Herastrau, angajeaza bucatar-sectia rece. Salariu motivant. Tel. ☎0786.372.937 angajaripersonal.ancora@gmail.com

314. **Bucatar** sectie rece/cald restaurant Angelo Grasso (Piata Universitatii) cauta persoana muncitoare si de incredere pentru postul de Bucatar. Oferim salariu atractiv, carte de munca si mediu de lucru placut. ☎0764.835.308 office@angelograsso.ro

315. **Bucatar** si ajutor bucatar Restaurantul Cherhanaua Ancora angajeaza bucatar si ajutor bucatar. Salariu motivant; ☎0786.372.937 angajaripersonal.ancora@gmail.com

316. **Bucatar** si ajutor bucatar pentru restaurant central cu acces imediat la statii RATB si metrou, program de 2 zile cu 2 zile, salariu motivant + tips, masa si transport asigurat. ☎0731.322.472 nicoleta@stadio.ro

317. **Bucatar** si ajutor bucatar, cu experienta catering, sector 5, zona Sebastian; ☎0722.806.412

318. **Bucatar** si ajutor de bucatar cu experienta, pentru restaurant Maraschino, contract de munca, tips din vanzare, transport asigurat taxi, program 11.00-24.00. Informatii intre orele 10.00-20.00 ☎0728.825.777

319. **Bucatar** si Casier. Restaurant tip fast food angajeaza bucatari si casieri in locatiile din Bucuresti. Salariu bucatar intre 2400-2800 in functie de experienta. Casier intre 2200-2500 in functie de experienta. ☎+40729910157 constantin1186@gmail.com

320. **Bucatar,** Cautam colegi pentru pozitia de bucatar, care sa faca parte din echipa restaurantelor Stadio, Social 1 si Nor. ☎0731.332.472 nicoleta.deaconu@stadio.ro

321. **Bucatar,** Luna Cafe & Bistro angajeaza bucatar full time (2 zile lucrate, 2 zile libere), meniu a la cart international, masa asigurata, tips intre 1500-2000 lei/luna, sucuri din partea casei. **3.500 L;** ☎0771.609.431 office@cafeluna.ro

322. **Bucatar,** ospatar, ajutor de bucatar pentru Restaurant La Nasu, zona Crangasi. ☎0728.984.754

323. **Bucatar,** Pensiune Azuga, salariu motivant, cazare-masa gratuit; ☎0761.089.659

324. **Bucatar,** pentru un cunoscut restaurant din Vitan, ☎0725.132.133 recrutare@personnel.com.ro

325. **Bucatar,** restaurant zona Unirii angajeaza ajutor bucatar; ☎0721.100.000 office@berestroika.com

326. **Bucatar,** ajutor buc., picol, personal vase Firma catering in cautare de colegi noi atat pentru o locatie ce se va deschide in toamna cat si pentru consolidarea celor existente. Program de luni pân? vineri, 8 ore/zi, sarbatorile libere. ☎0758.200.419 Deliumircea27@gmail.com

327. **Bucatar,** ajutor bucatar Yca's Pub & Grill situat in Piata Minis, Titan, sector 3, angajeaza bucatar cu experienta si ajutor bucatar, carte de munca; cerinte: diploma specialitate, cazier, seriozitate, program L-V 10-20 ☎0723.325.866 combarsan@yahoo.com

328. **Bucatar,** ajutor bucatar cu experienta, pentru salate si deserturi, angajeaza restaurant din zona Piata Dorobanti; ☎021.231.09.08/ 0748.750.029

329. **Bucatar, ajutor bucatar si barman pentru restaurant sector 3. Relatii la tel.; ☎0723.581.055/ 0732.113.701**

ANGAJĂM

în zona Piața Presei Libere

FEMEI DE SERVICIU CAMERISTE

Salariul de **1.800 RON net**

Garantăm plata salariului și a taxelor legale.

Relații la: **0751.190.463**

330. **Bucatar,** ajutor bucatar si om la vase, Angajam bucatar, ajutor bucatar si om la vase (cu sau fara experienta). Restaurantul se afla in incinta B?neasa Shopping City in zona de restaurante. Masa asigurata plus tips la zi. ☎0767.947.472 todericamarius@yahoo.com

331. **Bucatar,** ajutor bucatar, vei face parte din echipa restaurantelor Stadio, Social 1, Nor si Bistro Cismigiu. Iti oferim un salariu motivant, tips, transport decontat, masa asigurata. ☎0731.322.472 nicoleta@stadio.ro

332. **Bucatar,** ajutor de bucatar Scoala particulara zona Pipera - Baneasa angajam persoana cu experienta serioasa, contract munca nedeterminata, salariul 1.725 lei plus tichete de masa 225 lei, 1.950 lei si 120 lei transport ☎0735.000.178/ 0735.000.158 geta.dobre@marktwainschool.ro

333. **Bucatar,** ajutor, restaurant South Burger sector 4 si 5 angajeaza ajutor bucatar. Se lucreaza 2 zile cu 2 zile de la 10:00-22:00, bonuri de masa, decont transp seara. Salariu 2300. **2.300 L;** ☎0726.760.996 mcsfoodivision@gmail.com

334. **Bucatar,** bucatareasa cu experienta, linie autoservire, program 8 ore, dela 8 la 16, duminica liber, salariul incepand 3000, ☎0741.128.869 office.danek@gmail.com

335. **Bucatar,** femeie la vase, ajutor bucatar locatie centrala Piata Romana (Vasile Alecsandri nr 4) angajeaza: femeie la vase (1700-2200 lei salariu) ajutor bucatar, bucatar (2500-4000 lei salariu). ☎0755.538.878 tudornicolaealin@yahoo.com

336. **Bucatar,** sectia cald Restaurant/ pub central situat la Piata Unirii angajeaza bucatar, sectia cald, program 1 zi cu 1 zi, transport asigurat, carte de munca. ☎0733.697.268 office@theharp.ro

337. **Bucatar.** Hotel de 4 stele din Bucuresti, zona Piata Romana, angajeaza bucatar, salariu net 2.400 lei + tichete de masa de 15 lei/zi, contract de munca 8 ore/zi, bonusuri diverse, abonament medical; ☎0731.100.204

338. **Bucatar/** pizzer si ajutor pizzar cu experienta localitati in: Otopeni, Baneasa, Titan, Colentina. Program in ture 2 cu 2 zile, venituri de 3.000 lei luna (salariu 2.500 lei + 300 lei tichete de masa + decont transport + bonus din vanzari); ☎0753.076.873

339. **Bucatareasa** gradinita privata sector 6, ☎0762.000.920 nicolaucarmen@icloud.com

340. **Bucatareasa** interna, ofer cazare, masa si salariu atractiv. Pentru detalii sunati la nr.; ☎0788.348.300

341. **Bucatareasa** cantina firma Pipera Angajam, inclusiv din provincie, bucatareasa pentru firma cu sediul in Pipera, in zona rezidentiala. Asiguram cazare si masa gratuita, carte de munca, concediu platit. **2.400 L;** ☎0722.226.073/ 021.231.68.51 office@apazen.ro

342. **Bucatareasa,** Bucatarie romaneasca, la restaurantul Hora, zona Casa Presei, contract de munca, 1 zi cu 1 zi libera, urgent. **3.200 L;** ☎0744.569.999 padure@gepa-group.ro

343. **BUCATAREASA, AJUTOR DE BUCATAR, ANGAJEZ PENTRU CAMIN DE BATRANI, ZONA PANTELIMON; ☎0769.606.639**

344. **Bucatareasa,** bucatar in Sun Plaza, Berceni Rustic, lant de fast-food cu mancare romaneasca angajeaza bucatareasa (bucatar) numai cu diploma si experienta in preparate romanesti. Salariu 5000 ron in mana, program zilnic 8-17 cu lunea libera. **5.000 L;** ☎0722.430.708

345. **Bucatareasa,** fata pentru pregatire salate, zona Republica, L-V 6,00-16,00, masa calda intre meniuri, mancare romaneasca; ☎0733.654.203/ 0768.671.354

346. **Bucatari** Cautam sa ne marim echipa si avem nevoie de bucatari cu experienta in bucataria cu specific peste si fructe de mare. Oferim un mediu de lucru placut, colectiv tanar, bonusuri in functie de performanta. ☎0756.135.564 contact@dancinglobster.ro

347. **Bucatari** femei la vase, angajam pentru pub central. ☎0728.264.360

348. **Bucatari** Restaurant zona Unirii angajeaza bucatar pt preparate reci. ☎0721.100.000 office@berestroika.com

349. **Bucatari si ajutor bucatar, pentru Socului Kebap, salariu avantajos; ☎0764.673.064**

350. **Bucatari** si ajutor bucatari, ospatari si ajutor ospatari, casier, personal curatenie, personal paza pentru Restaurant Casa Alba-Baneasa. Conditii avantajoase; ☎021.361.77.33

351. **Bucatari** si ajutor de bucatar, Magic by Hop Garden angajeaza personal, oferim un loc de munca stabil, pachet salarial avantajos, contract pe perioada nedeterminata, masa si transportul sunt asigurate. ☎0770.537.261/ 0764.449.699 magicbyhop@gmail.com

352. **BUCATARI, RESTAURANT ZONA COTROCENI ANGEAZA BUCATARI. PENTRU MAI MULTE DETALII SUNATI LA TELEFON, ☎0721.338.766**

353. **Bucatari,** bucatarese Yoshi angajeaza bucatar/bucatarese cald si bucatar sushi. Vino si fara experienta, vei invata de la noi ce este de facut. Masa asigurata, transport la plecare si alte conditii convenabile. Salariu plus tips; ☎0749.979.521/ 031.429.02.80 cristina@restaurantyoshi.ro

354. **Bufetiera,** femeie la salate, masa rece cu experienta, pentru restaurant zona Cotroceni metrou Eroilor, carte de munca, salariu atractiv, in functie de experienta, tips. Rog seriozitate ☎0722.500.361 emil.avramita@yahoo.com

355. **Buldoexcavator** - deservent buldoexcavator angajez deservent buldoexcavator pentru JCB.3CX cu permis categoria C sau TR in Bucuresti. Telefon; ☎0726.315.176

356. **Buldoexcavatorist** cu permis sau atestat pentru un Komatsu WB 93R **4.500 L;** ☎0745.069.814/ 0756.190.949

357. **Buldoexcavatorist** oferim salariu atractiv pentru persoana serioasa si dornica de munca pt postul buldoexcavatoristCerinte: carnet de conducere catgoria C. Experienta minim 2 ani. ☎0727.687.450 coly_trans@yahoo.com

358. **Cabinet** veterinar din sector 3 isi mareste echipa, angajam doctor veterinar cu experienta minim 2 ani in domeniul medical si chirurgical, program 6 h pe zi, doua weekenduri pe luna, salariul avantajos platit la timp. ☎0723.506.975 adriangs@yahoo.com

359. **Calandru/ calcatoreasa lenjerii, salariu 2000 lei. Zona Selgros Pantelimon. . ☎0739.833.073**

360. **Calcator** final imbracaminte dama si copii. Atelier de confectii angajeaza calcator final confectii dama si copii. Atelierul este plasat in zona Orangasi foarte accesibil ca mijloace de transport. Conditii de munca si salarizare atractive; ☎0722.580.439 luciaciomaga@yahoo.com

361. **Calcator** industrial fabrica confectii fabrica de confectii in vecintatea statiei de metrou Costin Georgian, angajeaza calcator industrial full time.

362. **Calcator** produse de confectii dama Angajam calcator cu experienta pentru atelier confectii dama. Conditii de munca exceptionale, carte de munca, zona P-ta Victoriei, pers contact Georgia, ☎+40724292369

363. **Calcatoreasa** cu experienta la masa profesionala Ideal Clean, cu sediul in orasul Voluntari, Ilfov, angajeaza calcatoreasa cu experienta, calcatoreasa la calandru, operator masina curatat chimic ☎0723.228.561/ 0726.385.162 office@spalatorii-textile.ro

364. **Calcatoreasa curatatorie haine. Camasi, sacouri, pantaloni, rochii. Zona Selgros Pantelimon. 2.500 L; ☎0739.833.073**

365. **Calcatoreasa,** spalatorie textile, Bucuresti, angajam personal: spalatoreasa lenjerie, calcătoreasa calandru, calcatoreasa fier. Loc de munca stabil si sigur. Salariu atractiv, program 8 ore; salariu 2300 lei, **2.300 L;** ☎0729.861.894

366. **Calcatorese, masinisti, fochisti, muncitori necalificati, angajam pentru spalatorie industriala metrou Apaca. Venituri nete incepand cu 2300 lei. Petru provincie se deconteaza transportul. ☎0755.200.017**

367. **Call** center, telefonist, operator Operator call center in limba romana/cu sau fara experienta. Salariu fix+ bonus de performanta1.400-2.800 ron. ☎0771.347.388 elena.simion@violetgroup.ro

368. **Call** center, telefonist, operator call center in limba romana/ cu sau fara experienta, zona Bragadiru. Salariu 1.400-2.800 Ron ☎0765.746.329 elena.simion@violetgroup.ro

369. **Call** center, telefonist, operator, operator call center in limba romana cu sau fara experienta. Luni-vineri 09.00-18.00. 1.400-2.800 Ron ☎0771.347.388 elena.simion@violetgroup.ro

370. **Camerista** cu/fara experienta Rembrandt Hotel Bucuresti angajeaza camerista full time. Program de 8 ore cu pauza de masa.Se ofera salariu fix, bonuri de masa, decont transport lunar, sandwich-uri si bauturi asigurate dimineata; ☎021.313.93.15 alina.buzea@rembrandt.ro

371. **Camerista** hotel Euro Hotels Averescu, angajeaza camerista, salariul net 2000 ron. ☎0724.590.537

372. **Camerista** hotel persoana cu sau fara experienta pentru hotel Sir Gara de Nord, sector 1. Oferim contract de munca, o masa pe zi, program lucru: 8

LOCURI DE MUNCĂ

Agrirom

SC AGRIROM SRL angajează

STIVUITORIŞTI

pentru punctul de lucru Dragomireşti Vale, jud. Ilfov

Informaţii suplimentare la **0741.092.278**
sau email **romeotrandafir@agrirom.ro**

374. **Camerista** hotel 3 stele Angajam camerista cu experienta pentru hotel central zona universitate, program 8 ore intre 8-17:00, carte de munca, salariu de inceput 1600 lei net + bonusuri.Detalii la telefon intre orele 11-17:00. **2.000 L;** ☎0721.002.899

375. **Camerista** hotel Castelnor Paltinis, jud. Sibiu camerista angajam pentru Hotel Castelnor - 4 stele din Paltinis, jud. Sibiu. Oferim salariu atractiv, sistem bonificare, bonuri de masa, transport,mediu de lucru profesionist. Asiguram instruire. ☎0734.899.239 office@castelnor.ro

376. **Camerista** hotel, personal spalatorie cu experienta, asteptam CV uri pe adresa de email.Persoana dinamica, rezistenta la efort, responsabila, cu attitudine corespunzatoare fata de client. ☎0722.310.005/ 0729.881.116 marius@irisa.ro

377. **Camerista** hotel, salariu peste medie zona Militari, hotel 6 apartamente, program flexibil, salariu net 2300 ron, bonusuri si prime lunare,bonuri de masa. Detalii la tel. CV la email. **2.300 L;** ☎0751.277.125 elena.soloman@gmail.com

378. **Camerista** si barman-ospatar hotel 4 stele, Hotel Christina 4 stele, in Bucuresti, zona Piata Romana ofera 2 posturi: camerista si barman-ospatar. Mese asigurate, experienta nu este obligatorie. Telefonati pentru programare interviu. ☎0731.009.999 office@hotelchristina.ro

379. **Camerista si ingrijitor spatii pentru Grand Hotel Continental. Locatia este aproape de piata Universitatii. Oferim program flexibil, 8 ore/ zi, mediu placut de lucru, salariu fix +bonuri de masa. ☎0733.663.353**

380. **Camerista,** hotel, zona Casa Presei, angajam cu contract de munca permanent, salariu atractiv, program 2 zile (12 ore) cu 2 zile libere, urgent, **1.800 L;** ☎021.795.70.30

381. **Camerista,** menajera pentru hotel Camerista hotel Sir Fundenl Tower cu program de 8 ore pe zi, 2 zi libere pe saptamana, o masa/ zi, oferim carte de munca, persoana energica, flexibila, serioasa. **2.000 L;** ☎0723.023.830 SALES@SIRGRUP.RO

382. **Camerista,** menajera pentru hotel Sir Colentina cu program de 8 ore pe zi, 2 zi libere pe saptamana, o masa/ zi, oferim carte de munca **2.000 L;** ☎0723.023.830 SALES@SIRGRUP.RO

383. **Camerista,** receptioner hotel Hotel situat in zona Obor angajeaza camerista si receptioner hotel. Asteptam CV la contact@hotel-lina.ro. ☎021.211.00.70 contact@hotel-lina.ro

384. **Cameriste Hotel angajeaza urgent, cameriste, salariu atractiv. ☎0722.202.986**

385. **Cameriste** cu sau fara experienta, pentru curatenie camere de hotel in zona Gara de Nord. Program de lucru 5 zile/ saptamana, in intervalul orar 08 -16.30. Angajari imediate. **2.100 L;** ☎0774.675.229

386. **Cameriste** pentru hotel program 08:00-17:00, 5 zile pe saptamana cu 2 libere. Salarizarea 2000 lei net, transportul decontat, vestimentatia si masa pe zi asigurata. Rugam seriozitate. **2.000 L;** ☎0769.164.278 Select.activ@yahoo.com

387. **Cameriste,** hotelul de 5 stele Sheraton Bucuresti, angajeaza cameriste si personal curatenie, cu sau fara experienta. CV-urile se pot depune personal la receptia hotelului sau la adresa de email mentionata; ☎021.201.50.00 hr@sheraton-bucharest.com

388. **Cantuitor, circularist si muncitor necalificat in atelier de mobila; ☎0765.844.718**

389. **Capital** Clean Facility Management Group S.R.L. cu sediul in Bucuresti, Str. Lt. Alexandru Paulescu, nr. 35, sector 2, C.I.F. 34605040 angajeaza personal in functia de Agent Curatenie Cladiri si Mijloace de Transport Cod 515302 conform Clasificarii Ocupatiilor din Romania. Atributiile conform fisei postului: efectueaza curatenia in spatiile repartizate, curatarea ustensilelor si aparaturii, respectarea protocoalelor de curatenie folosind ustensile potrivite si substante adecvate locului de dezinfectat si scopului urmarit. Specificatiile postului: aptitudini de comunicare, abilitati de munca in Echipa, loialitate, atentia la detalii. Tip job: full time. Oferim pachet salarial competitiv si bonusuri in functie de performanta.Inscrierile pentru interviu se fac la nr.de telefon sau pe e-mail: ☎0763.300.600 contact@capitalclean.ro

390. **Carrefour** Baneasa - Agent livrare la domiciliu angajam agent livrator la domiciliu pentru produse alimentare. Se foloseste masina companiei. Program flexibil 10h /zi (4 zile lucrate 3 zile libere)Pentru detalii va rog sunati la: ☎0751.043.498 valentina_fistac@carrefour.com

391. **Carrefour** Baneasa - Agent livrator la domiciliu angajam agent livrator la domiciliu pentru produse alimentare. Se foloseste masina companiei. Program flexibil 10h /zi (4 zile lucrate 3 zile libere)Pentru detalii va rog sunati la: ☎0751.043.498 valentina_fistac@carrefour.com

392. **Carrefour** Baneasa, colectori comenzi online Carrefour Baneasa angajeaza colectori comenzi online. Pentru detalii contactati. Program: 09.00 - 21.00 (in doua schimburi). Responsabilitati: pregatirea comenzilor plasate online. ☎0751.043.498 valentina_fistac@carrefour.com

393. **Casier** Angajam lucrator comercial pentru magazin alimentar zona Rahova. ☎0764.995.225

394. **Casier** Locatie situata in Auchan Militari angajeaza casier cu experienta. Program 2 zile cu 2 zile, 8:00-22:00. Salariu peste medie. Masa asigurata **2.500 L;** ☎0764.503.197 valentin@partenermedia.ro

395. **Casier** societate comerciala angajeaza casier . Obligatiile postului - distribuirea facturilor fiscale la clientii societatii si incasarea facturilor transmise.Permis de conducere categoria B. ☎021.300.06.85 aceveintretinerelift@gmail.com

396. **Casier** + 3 lucratori platforma statie Peco Ne marim echipa si avem nevoie de tine. Esti o persoana serioasa, careia sa-i placa sa lucreze in echipa? Atunci noi te vrem alaturi! Statia noastra este in zona Damaroaia (zona Petrom City). ☎0727.567.602/ 0722.542.561

397. **Casier** / lucrator comercial metrou pentru magazinul Shop & Go Mega Image full tine, salariu atractiv, 8 ore/zi, in 2 ture si part time (sambata si duminica). Cautam persoane serioase. ☎0761.629.878

398. **Casier** / vanzari fast food sector 3 iti plac vanzarile? Salariul 2000 ron / bonusuri lunare / masa asigurata / ture flexibile. Cerinte: aspect placut, cunostinte minime aritmetica. Beneficii: program flexibil, bonusuri din vanzari. Interviu. ☎0720.467.868

399. **Casier** benzinarie si persoana pentru curatenie angajez casier si persoana pentru curatenie la benzinaria Mol situata in Bucuresti, str.Valea Cascadelor, nr.26, sector 6. ☎0769.220.414 valeacascadelor@molromania.ro

400. **Casier** pariuri sportive Sat Rosu, Com. Chiajna Casier pariuri sportive. Sat Rosu Com. ChiajnaCandidatul ideal fara cazier; cunostinte de operare PC nivel minim; seriozitate si punctualitate; **2.000 L;** ☎0768.467.218 angajari.bucuresti.if@gmail.com

401. **Casier** pentru cafenea de specialitate, cu sau fara experienta. Mai multe detalii la telefon; ☎0745.574.230 ella.translucid@gmail.com

402. **Casier** pentru zona Mall Baneasa cu sau fara experienta. Relatii la telefonul meu, pregatire si calificare la locul de munca, ☎0753.076.873

403. **Casier** Petrom, casier pentru statie carburanti OMV, Petrom cu program non stop, salariu 2600 RON brut si Bonuri de masa. Mediu de lucru placut, program atractiv, posibilitati de extra castiguri. Trimiteti CV.

404. **Casier** pizzerie delivery fara experienta, pizzeria Vechia Napoli angajeaza casier fara experienta cu calificare la locul de munca. Salariul motivant. ☎0722.503.999 mihaela_manolescu_cosma@yahoo.com

405. **Casier Shop si Gastro OMV Colentina (Langa Europa) Benzinaria OMV Colentina cauta o persoana serioasa si comunicativa pentru postul de casier. Experienta nu este necesara. Castigul este motivant, programul este in ture. Suna-ne sa facem cunostinta. ☎0742.218.051 joburiomv-colentina@yahoo.com**

406. **Casier** vanzatoare fast food, ajutor bucatar Program: 2 zile dela 7 la 22 si 2 zile libere sau 2 de zi 2 de noapte si 2 libere. Salariu incepand cu 2200 lei. Bonusuri lunare. Masa asigurata. Plata pe loc la ore suplimentare, zona Colentina. ☎0733.333.450 nifa3000@hotmail.com

407. **Casier,** cautam colegi cu simtul umorului si drag de a interactiona cu micutii pentru pozitia de casier pentru locatie situata in Mega Mall. Apreciem veselia, buna dispozitie si dorinta de a interactiona cu cei mici **1.700 L;** ☎0756.060.008 andreea@gymboland.ro

408. **Casier,** lucrator comercial, pentru magazin alimentar si fast food situat in sectorul 3. Program 8 ore/zi, 2 zile libere/saptamana (samb. si duminica). ☎0731.150.050 av.mihaela_tanasescu@yahoo.com

409. **Casier,** barista si picol pt locatie noua, firma catering in complex de birouri program de luni pana vineri o singura tura, weekend liber, sarbatori legale liber, masa zilnica asigurata. **2.400 L;** ☎0758.200.419 Deliumircea27@gmail.com

410. **Casier,** casiera benzinarie, benzinarie multinationala angajeaza 3 casieri (baieti/ fete), ture flexibile, 15 zile pe luna, salariu fix 2.200 Lei net relatii la telefon **2.200 L;** ☎0722.221.321/ 0760.273.774 bicamarian@yahoo.com

411. **Casier,** casiera de noapte Oval Market angajeaza pt. postul de casier/a de noapte persoana dinamica, serioasa si punctuala, prog 21-07, detalii la interviu, pt.mag. Lucretiu Patrascanu nr. 15 doar cu exp. in mag. alim. **2.500 L;** ☎0747.936.902

412. **Casier,** lucrator comercial Angajam personal pt. magazin Shop&Go zona pod Basarab. Program in ture de 8 ore/zi, 5 zile/saptamana. Nu este necesara experienta anterioara. Contract de munca pe perioada nedeterminata. Salariu cash; ☎0764.718.220 ologu.nicoleta@gmail.com

413. **Casier,** lucrator comercial polivalent pt. Shop and Go, zona Rahova - Salaj. Program flexibil, salariu 2200 lei + bonus lunar/obiectiv, decontare transport. Experienta in domeniu este obligatorie! Va rugam trimiteti CV pe e-mail. **2.200 L;** ☎0726.266.362 bondocnicolae@yahoo.com

414. **Casier,** lucrator comercial si personal bucatarie Angajam casier/ lucrator comercial, ajutor bucatar si om la spalat vase in restaurantele din Park Lake, Plaza, Afi, Baneasa si Promenada. ☎0732.481.058 iosifescu.florentin@gmail.com

415. **Casier,** lucratori comerciali polivalenti pentru Shop and Go Popesti Leordeni. Program flexibil, salariu net 2000 Lei. Va rugam trimiteti CV pe e-mail; **2.000 L;** ☎0746.726.346 bondocnicolae@yahoo.com

416. **Casier/casiera,** angajam pentru pizzerie, zona Universitate si Calea Victoriei ☎0723.152.631

417. **Casiera** lucrator comercial, casiera pentru pizza Bonita. Cautam personae serioase, dornice de promovare. experienta nu este obligatorie, salariu atractiv 2 ture, 2 zile libere, masa asigurata. ☎0732.383.284 bonita.militari@gmail.com

418. **Casiera** pentru restaurant in calea Floreasca, program 2 zile cu 2 zile, salariul este de 2000 de lei, masa si transport asigurat seara la plecare. **2.000 L;** ☎0766.405.416 vasiloiu.cristina@yahoo.com

419. **Casiera** amanet sector 3, casa de amanet angajeaza pe perioada nedeterminata, pentru sector 3. Se ofera pregatire pentru postul ocupat. Cv la adresa email contact@creditareamanet.ro ☎0727.754.408 contact@creditareamanet.ro

420. **CASIERA CU EXPERIENTA PENTRU SOCIETATE COMERCIALA; ☎0740.167.649 OFFICE@ELIDOR.RO**

421. **Casiera** cu sau fara experienta, sector 3, salariu 1500-2000, Bucuresti, program lejer. **2.000 L;** ☎0728.922.460 autototal.complet@gmail.com

422. **Casiera** gastro benzinarie Benzinaria Mol Timpuri Noi angajeaza personal pentru zona gastro. Oferim salariu fix, tichete de masa, bonusuri, tips, mediu de lucru placut. Angajarile se fac pe baza de interviu. ☎0724.528.622 timpurinoi@molretail.ro

423. **Casiera** Shop & Go Sector 5. Zona 13 Septembrie-Petre Ispirescu, Antiaeriana. Ai experienta sau nu, vrei sa investi lucruri noi, vino sa te alaturi unei echipe entuziaste. Vom gasi un pachet atractiv pentru tine. Vino la un interviu; ☎0760.919.154 magazinshopgo@gmail.com

424. **Casiera** studio bronzare in Militari si Titan cautam receptionere tinere si serioase pt solarul din Militari Apaca sau Titan Auchan cu aspect fizic placut, comunicative si amabile. CV si poza la email. Salariu 1800 lei+200 transport,carte munca. ☎0763.643.015 Solarvipstudio@gmail.com

425. **Casiera,** lucrator comercial Oval Market angajeaza pt. postul de casier/a de noapte persoana dinamica, serioasa si punctuala, prog 07-21, detalii la interviu, pt. mag. Drumul Gura Fagetului Titan doar cu exp. in mag. alim. **2.000 L;** ☎0767.043.743

426. **Casiera,** lucrator comercial, Shop & Go angajeaja casiera, lucrator comercial Regina Elisabeta 25 situat la Universitate program 8 h 7-15 si 14-22 salariul 1800 lei net, la 400 m de metrou. ☎0761.234.844 dan327i@yahoo.com

427. **Casiera,** Unirea, Piata Natiunilor Unite, magazin alimentar tip minimarket. Program de lucru: L-V in ture 7.00-14.00; 14.00-22.00. 1 weekend se lucreaza, 1 liber. Contract de munca, salariul garantat in data de 15 si 30 lunar. **2.000 L;** ☎0744.799.020/ 0770.338.195 natiunile.unite@clicmarket.ro

428. **Casiera/vanzatoare** cu sau fara experienta zona Colentina, Voluntari, Afumati, conditii foarte bune, ture, libere, carte de munca, **2.600 L;** ☎0727.900.690 rusu2222@gmail.com

429. **Casiere. Socului Kebap angajeaza casiere, salariu avantajos; ☎0764.673.064**

430. **Casieri** pentru supermarket, localizat in sector 4, program 8 h/zi, 2 libere /saptamna, salariu net 2000 lei. Experienta si seriozitatea reprezinta un avantaj. **2.000 L;** ☎0725.747.751 dragos.issasupermarket@gmail.com

431. **Casieri** pentru supermarket, oferim o prima de angajare in valoare de 800 lei pentru postul de casier. Salariul oferit este 1.600 lei net + 300 lei bonuri de masa. Program de lucru avantajos, inclusiv duminicile libere. ☎0758.108.240/ 021.252.21.90 intermacedonia98@yahoo.com

432. **Ceramica** Bianca Ploiesti angajeaza sofer, pentru deservirea conducerii societatii, persoana care sa dea dovada de corectitudine si seriozitate, domiciliul obligatoriu in Bucuresti, avantaj sectorul 1 ☎0728.634.340 ceramica@bianca.ro

433. **Cherhanaua** Ancora, angajeaza patiser- cofetar restaurantul Cherhanaua Ancora, situat in parcul Herastrau, angajeaza patiser- cofetar. Salariu motivant. Pentru detalii tel; ☎0786.372.937 angajaripersonal.ancora@gmail.com

434. **Circularist,** cantuitor si muncitor necalificat in atelier de moibla, full time; ☎0765.844.718

435. **Circularist,** cantuitor, operatori masini mobilier Fabrica mobilier, angajam operatori si ajutoare operatori masini de cant, de gaurit, circularist. Experienta in domeniu constituie avantaj. Minim 3000 ron plus bonuri. Popesti Leordeni. Program 8-17.00 ☎0745.227.221 laramodul@gmail.com

436. **Circularist,** montator pe masa in atelier, si montatori pe masina cu permis de sofer si cu experienta pentru productia de mobila din pal melaminat si muncitori necalificati salariul 2500 lei si carte de munca. Bucuresti ☎0722.354.291/ 0763.652.221

437. **Cititor** contoare apa, calificare la locul de munca, posesor de permis de conducere categoria B. Trimiteti CV la adresa de email incluzand obligatoriu postul vizat si date de contact. ☎021.450.51.11 office@decorpress.ro

438. **Cizmar** talpuitor cu experienta angajez. ☎0724.272.704

439. **Cizmar** talpuitor experienta, salariu foarte bun Giulio, firma din 1992, angajeaza cizmar talpuitor calificat si cu experienta. Salariu f bun platit la timpProgram fix l-v 8:00-16:30, la 5 min pe jos de metrou Tineretului. Colectiv placut, amabil. **3.500 L;** ☎0733.306.060 contact@pantofigiulio.ro

440. **Clinica** medicala angajam receptionist Clinica medicala Bucuresti angajeaza receptionist.Asteptam Cv-uri la adresa de e-mail daniela_neagoe2005@yahoo.ro ☎0747.298.651 coloanamedicala@yahoo.ro

441. **Club** Vegas angajeaza dansatoare Club Vegas angajeaza dansatoare, oferim 200 ron pe seara+ 30% din consumatie. Ospatarite 3000 ron pe luna. Se lucreaza cu forme legale, seriozitate. Pentru fetele din provincie asiguram cazare gratuita. ☎0765.260.009 office@vegasclub.ro

442. **Club** Vegas angajeaza dansatoare Oferim 200 ron pe seara plus 30% din consumatie. Ospatarite 3000 ron pe luna. Se lucreaza cu forme legale, seriozitate. Pentru fetele din provincie oferim cazare gratuita. ☎0765.260.009

443. **Club** Vegas angajeaza dansatoare, oferim 200 ron pe seara+ 30% din consumatie. Ospatarite 3000 ron/luna. Se lucreaza cu forme legale, seriozitate. Pentru fetele din provincie asiguram cazare gratuita. www.vegasclub.ro; ☎0765.260.009 office@vegasclub.ro

444. **Coafeza** pachet salarial atragator peste 2500 ron format din parte fixa, bonus de performanta, bonus de fidelitate, carte de munca, alte beneficii, program flexibil, training gratuit. **2.500 L;** ☎0786.723.493 angajari@saloanelemagic.ro

445. **Coafeza** pentru salon Eva din Auchan Dr. Taberei, Titan, Militari, angajeaza coafeza cu experienta, vad format, conditii atractive. ☎0721.328.302 Vladeugenia40@gmail.com

446. **Coafeza** cu experienta angajez pentru salon situat in sectorul 3, zona Dristor, Bd. Ramnicu Sarat, program o zi da o zi nu, slariu fix sau comision, contract de munca 8 ore; ☎0724.702.797

447. **Coafeza** cu experienta salon de infrumusetare situat in zona Floreasca angajeaza coafeza cu experienta minim 3 ani. Program de lucru in doua schimburi, contract de munca, posibilitate de dezvoltare profesionala. ☎0722.232.015 crystalcosmetics.moghioros@gmail.com

448. **Coafeza** cu experienta minim 1 an, salariu atractiv 3.000 Lei + 500 Lei lei bonus lunar + 920 carte de munca platita 8 ore, salon de 13 ani. Program 1 zi da 1 nu. 1 Weekend da, 1 nu, zona metrou Gorjului, detalii la tel. **3.000 L;** ☎0724.357.422

449. **Coafeza** Drumul Taberei, salon infrumusetare zona Drumul Taberei; Tricodava, vis a vis baza sportiva Tenis respectiv parc Moghioros, zona pietonala si vad comercial excelente, colectiv cu portofoliu sustenabil de clienti **1.500 L;** ☎0723.626.060/ 0766.813.747

450. **Coafeza** Salon Eva Drumul Taberei coafeza, angajeaza Salon Eva din Auchan Dr Taberei ☎0721.328.302/ 721328305 vladeugenia40@gmail.com

451. **Coafeza** si manichiurista, Eva Salon Auchan Drumul Taberei angajeaza coafeza si manichiurista cu experienta. ☎0721.328.302 Vladeugenia40@gmail.com

452. **Coafeza, salariu 2700 ron/ 15 zile, CM achitata de societate, zonele Iancului, Calea Rahovei, Obor, Drumul Taberei, Sos Oltenitei, B-dul Chisinau; ☎0721.000.376/ 0773.893.325**

453. **Coafeza, cosmeticiana, frizerita si manichiurista, pedichiuirista cu experienta, zona Emil Raovita, sector 4, Bucuresti; ☎0722.350.073**

454. **Coafeza, frizerita, manichiurista (doar clasica), cosmeticiana, salariu fix sau procent, sector 5, salon vad, stradal; ☎0728.912.545/ 0744.811.796**

455. **Coafeza,** manichiurista Salon situat pe Calea Vitan in sect 3, angajeaza coafeza cu experienta in colorimetrie si manichiurista care sa stie si constructie/tips cu gel. Salariu intre 1.700-2.500 lei, minim 2 ani experienta. ☎0762.928.773 info@alybeauty.ro

456. **Coafeza,** sector 3 Helen Cosmetic Center isi mareste echipa. Cautam coafeza/ hair stylist in zona Theodor Pallady - Trapezului. Se ofera salariu negociabil, contract de munca la 8 ore, concediu platit ☎0761.434.582/ +40774430738 scifi_ds@yahoo.com

457. **Coafeza,** stilist, salon de frumusete situat in zona Panduri-13 Septembrie angajam coafeza cu experienta. Carte de munca, incadrare 8 h, salariu de baza+procent. Se lucreaza cu L'oreal, Inoa, Wella, Kerastase. ☎0745.564.612/ 0726.787.519

458. **Coafeza/ hair stylist cu experienta in zona Dorobanti. Salon cu vechime, salariu 2700-3000 ron/15 zile, CM achitata de societate. ☎0751.251.411**

459. **Coafeza/ hair stylist cu experienta in zona Drumul Taberei. Salon cu vechime, salariu 2700-3000 ron/15 zile, CM achitata de societate. ☎0720.514.080**

460. **Coafeza/ hair stylist cu experienta in zona Iancului. Salon cu vechime, salariu 2700-3000 ron/15 zile, CM achitata de societate. ☎0761.647.108**

461. **Coafeza/ hair stylist cu experienta in zona Obor- Colentina. Salon cu vechime, salariu 2700-3000 ron/15 zile, CM achitata de societate. ☎0724.133.585**

462. **Coafeza/hairstylist** Angajam coafeza/hairstylist cu experienta de minim 2 ani in domeniu pentru salon cu vad din Colentina. Pentru interviuri suna-ne la telefon ☎0725.449.595

463. **Coafeze,** hairstylisti, cautam persoane cu experienta, Zona Universitate Programul este la alegere: 8 h/zi sau o zi cu 1 zi. Salarizarea este flexibila, in functie de cerintele dvs. Min 2000 lei plus carte, **2.000 L;** ☎0764.549.227

464. **Cofetar** 3000- 5000 lei.Cofetarie cu traditie, angajeaza cofetar, pentru locatie aflata pe Bd. Magheru, salariu net 3000-5000 roni net (bani in mana), program part time sau full time. Detalii la telefon. ☎0730.224.457 evolution_1960@yahoo.com

465. **Cofetar** cu experienta zona Universitate, sambata- duminica liber ☎0722.558.062

466. **Cofetar** cu experienta, program flexibil. Salariu in functie de abilitati dupa proba de lucru. Salariu intre 3000 ron-4000 ron net. **3.000 L;** ☎40723500025 florenta_l@yahoo.com

467. **Cofetar** Decorator anagajam cofetar decorator cu experienta pentru locatia noastra din zona Pipera (statia de metrou Pipera). Program: 2 schimburi 8h/zi: 06:00-14:30 si 14:30 -21:00. Contract pe perioada nedeterminata. ☎0739.835.601 hr@anapan.ro

468. **Cofetar,** laborator cofetarie autentica, angajam cofetar cu experienta. Proba de lucru platita, contract de munca, bonusuri de plus valoare, posibilitate de parteneriat in afacere. 3000-4000 ron net. **4.000 L;** ☎0760.504.055/ 0758.092.348 office@la-petite.ro

469. **Cofetar,** patiser. Angajez cofetar (cofetara), patiser (patisera), salariu atractiv, sector 3; ☎0766.687.339

470. **Cofetar.** cofetarie situata in zona Eroii Revolutiei angajeaza cofetar si patiser. Pentru alte detalii va astept sa sunati la numarul de telefon. ☎0722.594.728

471. **Cofetari,** experienta, lucratori preparatie, colaborari pensionari (carte de munca, salariu motivant), zona Drumul Sarii; ☎0744.530.245

472. **Cofetari,** patiseri si brutari, brutarie-patiserie si cofetarie, produse artizanale de succes, conditii deosebite, salarizare si bonusuri motivante, mediu si echipa de exceptie, locatii zona Pta Ion Mihalache si Dr Taberei nr 68. ☎0726.604.787 office@lasaveur.ro

473. **Cofetari, patiseri si vanzatoare pentru cofetarie cu laborator propriu, Dristor-Vitan; ☎0767.629.606**

474. **Cofetaria** Selena sector 4 angajam cofetar cu experienta. Program 8 ore/zi si 2 libere pe saptamana. ☎0727.252.763

ELNET SECURITY Protecting People and Places **angajează**

PERSONAL de PAZĂ

(cu sau fără atestat)

- **pentru SPAŢII COMERCIALE în Bucureşti şi Ilfov**
- **pentru program de 24h/48h, în Bucureşti**

SALARIU ATRACTIV

Tel.: 0759.046.133/ 0735.188.870

475. **Colaborare** Uber /BolT, conditii avantajoase Firma partener Uber/Bolt gazduim soferi cu ma?ina personala sau va punem la dispozitie masinile firmei. Oferim condi?ii legale ?i avantajoase! Comision 3% + 50 lei/ saptamana. Detalii la tel. ☎0733.360.244 mariancatalintoma@gmail.com

476. **Colaborare** Uber, Bolt, Clever go Comision de 3% si 50 lei pana la 1 noiembrie. ☎0799.239.479 contact@lets-go.ro

477. **Colega** pentru masaj limba engleza si experienta nu sunt necesare dar pot fi un avantaj, plata se face in fiecare seara, doua libere pe saptamana. **1.000 €;** ☎07414724720 paulapintea445@gmail.com

478. **Colega/coleg** Coleg sau colega pentru stand de jucarii in Dragonul Rosu !!Program 7-15 ! **2.000 L;** ☎0729.113.886 familia_kamali@yahoo.com

479. **Colegi** DeMedia, tipar si promotionale, DeMedia, tipografie si importator de produse promotionale angajeaza: asistent vanzari, specialist marketing si pr, gestionar, grafician operator echipamente digitale, grafician dtp, ajutor masinist offset, taietor ghilotina, manipulator marfa.oferim salariu pe carte de munca, tichete de masa, decontare transport si prime. Salariu se negociaza in functie de experienta si de calificare. hr@demedia.ro

480. **Colegi** pentru call center Cauti un job full-time sau part-time? Mercury Research angajeaz? operator Call Center în Bucure?ti. Program flexibil, castiguri pana la 3500 lei brut. Aplica si tu! ☎021.224.66.00/ 0729.039.977 contact@mercury.ro

481. **Compania** de paza RO angajam agenti de securitate cu/fara atestat pentru obiective in Brasov!!! Conditii de munca si salarizare decente! ☎0751.281.045 sophiaalina699@gmail.com

482. **Compania** de paza RO angajam agenti de securitate si interventie,cu/fara atestat pentru centru comercial in zona Baneasa.Program de munca 24/48. Tariful pe ora de 9.70 lei net!!! **2.300 L;** ☎0736.176.719

483. **Compania** de paza RO, angajam agentii de securitate cu/fara atestat, pentru obiectiv in zona Gara Catelul. Pentru mai multe informatii: **1.800 L;** ☎0751.239.599

484. **Compania** Nationala Posta Romana organizeaza concurs pentru ocuparea posturilor de oficiant urban. Informatii la: ☎0725.904.048

485. **Companie** cu domeniu de activitate in fabricarea produselor parafarmaceutice, cosmetice, suplimente alimentare, angajeaza ambalator manual, manipulant marfa, mecanic intretinere utilaje in zona Bacu, Joita. Pentru interviu se pot prezenta candidati si din Dragomiresti, Chiajna, Ciorogarla, Bolintin, Sabareni, Chitila. Disponibilitatea imediata constituie un avantaj. Tel./ CV email; ☎0743.226.225 office@eminvest.ro

486. **Companie** cu domeniu de activitate in fabricarea produselor parafarmaceutice, cosmetice, suplimente alimentare, angajeaza:Ambalator manual; Manipulant marfa; Mecanic intretinere utilaje, in zona Bacu, Com. Joita, Soseaua Ciorogarla 145. Pentru interviu se pot prezenta candidati si din Dragomiresti, Chiajna, Ciorogarla, Bolintin, Sabareni, Chitila. Disponibilitatea imediata constituie un avantaj. CV la email: ☎0743.226.225 office@eminvest.ro

487. **Conducator** auto cautam urgent firma de catering, rugam seriozitate. ☎0766.557.584

ANGAJEZ

STIVUITORIST ŞI MUNCITOR NECALIFICAT

în Bucureşti / fabrică de ţigări, aproape de metrou şi alte mijloace de transport.

CONDIŢII FOARTE BUNE DE MUNCĂ

021 231 52 00

488. **Conducator** auto cat. B pt. societate comerciala, doar cu carte de munca. Program L-V 8.00- 16.00. Relatii tel. ☎0721.259.434

489. **Conducatori auto pt. firma cu sediul in Afumati. Relatii la nr. tel. ☎0742.090.175**

490. **Confectii textile angajeaza modelier, masiniste cu experienta in liniara si surfilat. Personal pentru calcat final si interfazic. Decontare transport +tichete masa. Militari; ☎0374.925.137/ 0734.522.529**

491. **Confectii** textile dama angajeaza personal cu experienta pentru creatie, masina simpla si triploc. Salariu atractiv; ☎0724.020.777

492. **Confectioner** angajez confectioner cu experienta pentru triploc. ☎072809989

493. **Confectioner** Urgent atelier de confectii dama zona Tineretului angajeaza croitoreasa pentru masina de cusut. Conditii de salarizare si munca foarte bune. Informatii la tel. ☎0723.190.307 production@satin-uniform.com

494. **Confectioner** fabrica textile capcoada Fabrica de confectii de dama angajeaza confectionere cu experienta capcoada, oferim si dorim seriozitate. Bucuresti, zona Costin Georgian.

495. **Confectioner** masina de cusut Responsabilitati: confectioner textile pentru masina de cusut simpla. Cerinte: experienta in domeniul textil, sa cunoasca masina de cusut simpla, ☎0748.219.724 danielavisinescu@bustieremedicale.ro

496. **Confectioner** produse dama si copii Confectioner cunoscator masina simpla de cusut; ☎0722.580.439 luciaciomaga@yahoo.com

497. **Confectioner** structuri metalice Cautam sudor pentru structuri metalice (porti, garduri). Magazin situat in Prelungirea Ghencea. Pentru alte detalii ne puteti contacta la numarul tel. In caz de necesitate oferim si cazare. ☎0734.212.983

498. **Confectioner, masina liniara, triplock, muncitor necalificat, bonuri masa, carte de munca; ☎0721.939.117**

499. **Confectionera** Atelier productie halate medicale angajeaza confectionere cu experienta pentru masina liniara, zona Vatra Luminoasa, program L-V; 7,00-15,30, salariu+bonuri de masa+transport decontat. ☎0723.260.556

500. **Confectionera** pentru produs capcoada atelier produse de dama solicita personal pentru confectii de serie si comanda.Cerinte: persoane serioase cu experienta multa in domeniu (inclusiv domne pensionare). CIM+BM, metrou Aurel Vlaicu. **2.600 L;** ☎0724.580.742/ +40724580742 MODADORA@YAHOO.COM

501. **Confectionera** triplock si masina simpla liniara atelier confectii dama, marim echipa. Atelierul se afla pe sos. Fundeni, sector 2. Program lucru: 7-15.30 de luni pana vineri **1.800 L;** ☎0720.003.254 azittazatta@gmail.com

502. **Confectionere** atelier croitorie confectionere atelier croitorie angajeaza confectionere masina liniara, triplok, sala croit, conditii avantajoase, salariul porneste de la 1.700 net, carte de munca 8h, weekend-uri libere. Zona Obor ☎0736.365.066

503. **Confectionere cu experienta pentru serie mica, produse dama, pentru atelier croitorie. Salariu atractiv, program 8 ore luni-vineri, carte de munca, sarbatori libere legale, concediu odihna, locatie Casa Scanteii, sector 1, Bucuresti; ☎0774.431.164**

504. **Confectionere** pentru atelier de retusuri; ☎0730.820.120

505. **Confectionere** pentru masina simpla si triplock se lucreaza confectii dama. Program de lucu 7.00-15.30 Zona Autogara Militari. Relatii la telefon ☎0729.847.742

506. **Confectionere,** croitoreasa si muncitori necalificati pentru atelier de croitorie; ☎0730.820.120

507. **Confectionere:** triplock si masina simpla confectionere: triplock si masina simpla pentru fabrica de confectii textile dama, salariu motivant, mediu de lucru placut, zona costin Georgian.

508. **Confectioneri** textile angajam pentru atelier zona Ghencea, salariul atractiv; ☎0722.657.166/ 021.413.38.98

509. **Confectioneri** in masina simpla de cusut, triplok, pentru fabrica de confectii textile, salariu si tichete de masa, mediu de lucru placut, zona Viilor; ☎021.424.62.93

510. **Confectioneri** incaltaminte Fabrica incaltaminte angajeaza personal calificat si necalificat pentru urmatoarele posturi: pregatitoare-montatoate, cusatoare, croitori stanta si necalificati pentru banda de trastalpuit. ☎0726.158.451 Andreinegraru10@gmail.com

511. **Confectioneri** tamplarie pvc Companie ce isi desfasoara activitatea in domeniul tamplariei pvc angajeaza confectioneri pentru hala/ productie. Salariu motivant, program de luni pana vineri, carte de munca. Zona Cora Pantelimon. ☎0720.565.112

512. **Confectioneri/** confectionere pt atelier creatie vestimentara Cristallini infiintat in 2009, salariu atractiv, mediu de lucru placut, loc de munca stabil, contract munca, program l-v, 8h cu pauza masa, zona Victoriei-Aviatorilor. ☎0723.551.771 jobs@cristallini.com

513. **Consilier** piese comenzi magazin online importator piese camioane si remorci, angajam operator call center, identificare, oferim conditii bune de lucru si venituri motivante, bd. Preciziei. Rog trimiteti CV la email; **2.500 L;** ☎0749.102.608 resurseumane@edparts.ro

514. **Consilier** vanzari ciocolaterie Leonidas, iti place ideea de a oferi celorlalti un strop de fericire? Vino alaturi de noi sa consiliezi clientii Leonidas in a-si alege pralinele preferate si cadourile pe care doresc sa le ofere celor dragi. ☎0741.224.488/ 0721.259.396 office@ciocolatabelgiana.ro

515. **Consilier** vanzari magazin naturist, avem nevoie de un consultant de vanzari cu o minima experienta in domeniul vanzarii de produse naturiste care s? isi doreasca sa faca parte din familia Planturia **2.180 L;** ☎0722.300.046 office@planturia.ro

516. **Consilier** vanzari pentru Chocolat Baneasa Feeria program full time. Pachet salarial atractiv, bonuri de masa, decont transport; **3.500 L;** ☎0769.029.111 alexandru.costache.fc@gmail.com

517. **Constructii** Firma de constructii angajeaza pentru santierele din Bucuresti. ☎0749.213.622 office.damdconstruct@gmail.com

518. **Consultant** vanzari pentru magazin Euromobila. Beneficii: contract de munca (perioada nedeterminata), salariu fix + bonus vanzari + asigurarea transportului. Telefon. ☎0726.199.193 euromobila.bucuresti@gmail.com

519. **Consultant** vanzari online cu experienta Marim echipa cu un consultant vanzari cu experienta in magazin fizic si online. Daca esti comunicativ, dornic de a invata si actualizat cu ceea ce inseamna comunicare in online te invitam sa ne cunosti, **2.000 L;** ☎0766.685.061 contact@carucioaredecopii.ro

520. **Contabil** angajam; ☎0752.241.519 adrianadexim@gmail.com

521. **Contabil** Service auto angajeaza contabila cu experienta (jurnale, balante, nir, facturi, clienti, fz, declaratii, reg casa+banca, verificari lunare, declaratii, bilant). Program 08-17,30. Bd. Th. Pallady 287, sector 3. ☎0729.175.600/ 0374.065.066 contabilitate@adely.ro

522. **Contabil** contabilitate primara cu experienta de min 5 ani, Societate comerciala angajeaza. Asteptam CV-urile dvs la email: officemailcompany@yahoo.com

523. **Contabil** contabilitate primara operatiuni de productie. Oferta full time. zona de lucru oras Pantelimon - Branesti. Se asigura transport din zona Fundulea/ Branesti/ Cora Pantel

LOCURI DE MUNCĂ

MT&T ATALIAN

Societatea comercială MT&T-Atalian angajează

AGENŢI DE CURĂŢENIE în Bucureşti

Salariu foarte atractiv la care se adaugă următoarele beneficii: tichete de masă în valoare de 15 lei/zi, decont transport, analize medicale uzuale anuale. Program de lucru: part-time şi full time.

021.231.52.00/ 0737.666.238

530. **Contabil** sau economist contabilitate primara, cunoastere bine program Saga, salariu neg., in Bucuresti; ☎0728.889.805

531. **Contabil** sector 3 Societate de expertiza contabila angajeaza contabil si/sau economist, cunoscator al programului winmentor. Introducere date contabile, verificari, pana la nivel de balanta. Telefon 0745639221 ☎0740.848.675 pg_anca@yahoo.com

532. **Contabil** senior dorim sa ne intregim echipa si avem nevoie de contabil senior. ☎0723.635.075 draguroxanadoina@yahoo.com

533. **Contabila** cu experienta, program de contabilitate Saga, program de lucru luni-vineri posibilitate part-time/full-time ☎0724.544.254

534. **Contabila** cu experienta minim 3 ani in contabilitate primara. Relatii intre orele 10.00- 16.00. Telefon ☎0769.961.624

535. **Contabila principala, ajutor de contabil si casiera pentru firma de distributie in Pipera; ☎0756.133.808**

536. **Contabili,** angajez contabil, contabilitate primara asociatii de proprietari ☎0737.175.824 Mitrancristina68@gmail.com

537. **Contabilitate** primara Angajam o doamna pentru contabilitate primara, program 8 ore L-V 9-17, zona Berceni, va rugam sa trimiteti CV-urile la office@monacotowers.ro ☎0000.000.000 administrator@monacotowers.ro

538. **Contabilitate** primara si secretariat cautam persoana cu experienta pentru secretariat si contabilitate primara (Saga) in zona Militaristudii economice, cunostinte solide de control de gestiune ☎0788.432.400 zdkzarco@gmail.com

539. **Contabilitate** primara, Magic by Hop Garden angajeaza personal, oferim un loc de munca stabil, pachet salarial avantajos, contract pe perioada nedeterminata, masa si transportul sunt asigurate. ☎0770.537.261/ 0764.449.699 magicby-hop@gmail.com

540. **Continental Hotels S.A angajeaza electrician calificat. Oferim salariu fix+ bonuri de masa. Programul de lucru este de 8 h/zi cu 2 libere/ saptamana. Detalii L-V la telefon: ☎0726.222.603**

541. **Controlor** calitate companie in Sat. Rudeni Jud. Ilfov cu domeniul de activitate in confectii metalice angajeaza controlor de calitate. Cerinte: cunoasterea desenului tehnic, atent la detalii. Detalii la nr. tel. sau mail ☎0730.094.441/ 0724.364.406 alin.it@csc-transmetal.com

542. **Coordonator/** sef de tura pentru firma de curatenie in hypermarket Leroy Merlin Piata Sudului - Berceni. Program 8 ore, contract, salariu motivant, conditii avantajoase; ☎0733.030.404

543. **Copie** Conforma, ecuson sofer Uber Taxify, societate privata angajeaza legal operational sofer in relatia Uber. Megan Sedane, Hatchback -GPL Candidatul ideal: fizic ingrijit, dinamic. ☎0723.861.862

544. **Copie** conforma, Sofer Uber, masina firma pe masina firmei, fizic ingrijit, caracter dinamic, cu un minim de 10 ore pe zi de munca, salariu intre 700-800-1000 ron saptamanal, bonus la indeplinirea targetului minim 40 sau pensionar. ☎0723.861.862

545. **Copie** conforma, sofer Uber, Taxify, Chervolet Aveo GPL impecabil pt. relatia Uber. Firma serioasa angajam soferi pe masina mentionata, salariu saptamanal 800-1.000 ron, cu un minim 10 ore pe zi. ☎0723.861.862

546. **Copie** conforma, Sofer Uber, Taxify, minim 40 ani, minim 10/zi, fara duminica, cu aspect fizic ingrijit, salariu saptamanal plus prime depasire target, program flexibil si masina 24/24, mentenanta, RCA, rovigneta le face firma ☎0723.861.862

547. **Cosmeticiana** Angajam Cosmeticiana cu experienta de minim 2 ani in domeniu pentru salon din zona Colentina. Salariu motivant. ☎0725.449.595

548. **Cosmeticiana** cu experienta si in masaj, salariu atractiv 2.500 lei +500 lei bonus lunar+920 lei carte de munca, platita 8 ore. program 1 zi da 1 nu, 1 weekend da, 1 nu. Salon de 13 ani, zona metrou Gorjului. **3.000 L;** ☎0724.357.422 office@cmstill.ro

549. **Cosmeticiana** Saloanele Magic angajeaza Cosmeticiana. Conditii deosebite. Salariu fix / procent, venit real pe cartea de munca, 21 zile concediu platit, CM 8 ore, traininguri gratuite + multe alte avantaje. **3.000 L;** ☎0786.723.493 angajari@saloanelemagic.ro

550. **Cosmeticiana** cu experienta si make-up salariu atractiv, 2.500 lei, 500 lei bonus lunar, 920 lei carte de munca pe 8 ore, program 1 zi da 1 nu. 1 weekend da 1 nu. Salon de 13 ani, zona metrou Gorjului. Detalii la tel., **3.000 L;** ☎0724.357.422

551. **Cosmeticiana** si frizer angajam pentru salon Rayssa, Drumul Taberei, vad format; ☎0723.622.939/ 0724.479.549

552. **Covrigar** Angajam covrigar, program 5:30-14:00, zona Colentina, Andronache magazin linistit doresc doar persoane cu adevarat serioase. Relatii la tel. ☎0751.088.029

553. **Covrigar** angajam (femeie) salariu motivant; ☎0723.155.370

554. **Covrigari** modelatori covrigi, angajam covrigari patiseri zona Mihai Bravu, Vitan; ☎0721.880.281

555. **Covrigelul** angajeaza vanzatoare responsabila pentru locatia din Auchan Titan. Program doua cu doua sau discutam la locatie. Oferim salariu motivant, carte de munca, bonusuri plus bani de masa zilnic. **2.500 L;** ☎0736.033.867

556. **Croitor** manual atelier incaltaminte din piele, situat in sector 5 Bucuresti. Program flexibil, conditii de munca foarte bune, plata la 2 saptamani ☎0731.242.650 ateli_er_hh@yahoo.ro

557. **Croitor** manual incataminte Firma incaltaminte angajeaza urgent croitor manual.Detalii la telefon. ☎0785.494.255

558. **Croitor** manual si talpuitor manual, angajeaza urgent producator de incaltaminte, cu salariu atractiv si conditii avantajoase; ☎0738.172.184

559. **Croitor** manual, femeie la masa si masinista pentru firma de incaltaminte; ☎0744.300.278

560. **Croitor,** croitoreasa îmbracaminte dama, recrutez personal (de preferat cu experienta) pentru postul de croitor îmbracaminte dama. Program full time luni-vineri. Conditii foarte bune. Salariu 2000 lei. ☎0799.278.661 Niralicontact@gmail.com

561. **Croitor/croitoreasa** pentru retusuri in incinta magazinului Bucur Obor. Mai multe detalii la telefon; ☎0769.990.169/ 0766.979.230

562. **Croitor/croitoreasa,** zona centrala, carte de munca. Oferim numeroase posibilitati de dezvoltare profesionala, intr-o atmosfera comoda si prietenoasa.(Salariu atractiv)0769 259 589 Bogdan ☎0769.259.589 cosmin_1923@yahoo.com

563. **Croitoreasa** full time si part time zona Big Berceni; ☎0766.213.290

564. **Croitoreasa** caut pentru lenjerii de pat, zona Afumati; ☎0720.250.568

565. **Croitoreasa** dama angajam pentru atelier de croitorie in Drumul Taberei, B-dul Timisoara, sector 6. ☎0727.828.967/ 0727.445.454

566. **Croitoreasa,** atelier de confectii dama angajam pentru punctul de lucru din comuna 1 Decembrie, Ilfov, croitoreasa cu experienta in constructie tipare, croit, executie produs cap-coada. ☎0747.787.811

567. **Croitoreasa,** fabrica de mobila cu sediul in Bucuresti, zona Cora Rahova, angajeaza croitori. Programul de lucru este de luni pana vineri. Salariu este de 3000 lei. **3.000 L;** ☎0761.516.066 still-mob2017@gmail.com

568. **Croitoreasa,** modelier cu experienta Atelier confectii dama, produse de serie, cautam croitoreasa cu experienta creare produs, tipar, croit produs. Salariu atractiv, carte de munca, conditii optime delucru, zona P-ta Victoriei, persoana contact Georgia. ☎+40724292369

569. **Croitoreasa.** Angajam croitoreasa pentru retusuri, atelier de croitorie si retus, situat in zona Obor - Veranda Mall. Program lejer. Salariu atractiv. Ore suplimentare platite. Va asteptam; **1.900 L;** ☎0722.524.014 cristina.cucharek@yahoo.com

570. **Croitorese** cu experienta si fara experienta la masini liniare si triploc; ☎0753.563.447

571. **Croitorese** pentru retus, modificari sau cap/coada f. urgent, pentru ateliere extrem de cochete in sec. 3 si 4 sa aiba o f. buna experienta in retusuri si modificari sau prod. cap, coada se ofera se ofera salariul motivat, minim 2.400 net plus contract. ☎0722.396.268/ 0749.020.225 ionescuadialexandru@yahoo.com

572. **Crystal** Palace Ballroms recruteaza personal Recrutam ospatari si ingrijitori cladiri. Oferim contract de munca si salariu net avantajos.Program 8 ore pe zi. Trimiteti un CV prin e-mail la adresa: recrutare@crystalpb.ro recrutare@crystalpb.ro

573. **CTC** - necalificati / Sortare Turbine Sector 6 angajam urgent femei si barbati pentru verificare turbine auto in hala. Salariu net 1700 ron+tichete 285 ron+ore suplimentare 1500 ron+transport Pacii. Program: 8 ore/3 schimburi. Cerinte: 10 clase, cazier curat **1.985 L;** ☎0749.608.510

574. **Culegatori** struguri, ferma viticola din Carligele, judetul Vrancea cauta echipe de 10-15 muncitori in agricultura pentru recoltarea strugurilor. Oferim salariu avantajos, cazare si transport. ☎0731.313.149

575. **CulinaryOn** Bucuresti cauta personal curatenie, program 8 ore, flexibil, locatie stabila, o masa asigurata/zi, salariul net 2100 ron, ☎0726.164.055 hr@culinaryon.ro

576. **Cuptor** de paine Angajam personal in brutarie cu / fara experienta: brutar, covrigar, vanzatoare, in zona Pantelimon. ☎0728.494.247 butariaautentic@gmail.com

577. **Curatator** auto pentru interior, 3000 lei, angajez curator auto pt interior detaling, salariu fix 2700, program de luni pana vineri, de la 9-18, sambata si duminica liber. Zona Militari, Apusului, **3.000 L;** ☎0724.357.422 office@cmstill.ro

578. **Curatatorie - Spalatorie de haine angajeaza femei necalificate si calcatorese. Salariul atractiv. Decont transport, zona Berceni; ☎0744.564.738/ 0723.667.409/ 0720.226.184**

579. **Curatenie Club sportiv angajeaza cu contract de munca personal curatenie, sector 3, Titan. ☎0770.574.744**

580. **Curatenie,** femeie serviciu, pentru restaurant zona Unirii, masa si transportul asigurat, salariu motivant si mediu placut de lucru ☎0731.322.472 nicoleta@stadio.ro

581. **Curier** / Sofer - Doby Spalatorie Covoare - Sec. 4 Program Luni - Vineri, 6:00-16:00. Salariu NET 1800 garantat. Carte de munca. Bonusuri saptamanale in functie de volumul de munca (minim 100 lei / saptamana+tips). Domiciliu sector 4/5. **2.200 L;** ☎0784.504.329/ 0786.179.532 contact@doby.ro

582. **Curier** cat. B, distributie colete Salariu: 1.800 lei net+bonuri de masa 300 lei.Program: luni-vineri 8 h/zi. Locatie: Magurele. **2.100 L;** ☎0728.210.377

583. **Curier** colaborator cu dubita personala, posesor dubita de marime medie si SRL. Se livreaza plicuri si colete in Bucuresti, castiguri lunare de peste 1.000-1500 euro luna, program de luni pana vineri. Depozit in Sos. Alexandriei 99A Bragadiru, **1.500 €;** ☎0722.632.850 nicu.enache@bookurier.ro

584. **Curier** glovo angajam curier Glovo full time sau part time. **4.000 L;** ☎0748.161.224

585. **Curier** Glovo Angajam Curieri Glovo full time sau prti time. ☎0748.161.224

586. **Curier** Glovo cu bicicleta, scuter, masina sau trotineta electrica **4.000 L;** ☎0732.273.642

587. **Curier** Glovo, fie ca ai doar cateva ore pe saptamana sau vrei un job full-time, la Glovo cautam oameni ca tine, care doreasca exploreze orasul si sa ne ajute cu distributia pachetelor ☎0748.160.659/ 0726.449.876

588. **Curierat** sofer Germania, contract Germania Ursu Kurier GmbH angajeaza soferi curierat Hermes Germania. Atentie, angajator direct, nu intermediar, fara comision. Contract full time Germania.Salariu incepand de la 1450 euro net. **1.450 €;** ☎0726.933.399 ursutransport@gmail.com

Societatea **stratum** ENCLOSURES angajează

MUNCITORI NECALIFICAŢI şi MONTATORI SUBANSAMBLE DIN TOATĂ ŢARA

Oferim următoarele beneficii:
- Cazare;
- Calificarea la locul de muncă;
- Tichete de masă;
- Prime lunare;
- Salariul de 1.500 lei/lună net, cu posibilitatea creşterii venitului după primele 3 luni în urma unei evaluări;
- Abonament medical la o clinică privată.

Activitatea se va desfăşura în sediul din str. Theodor Pallady, nr. 46B, Bucureşti, Sector 3.
Telefon: **0729.925.035**
E-mail: **monica.chirica@stratum.ro**

589. **Cursuri** cu posibilitate de angajare, cursuri de webdesign, Photoshop, contabilitate, asistent manager, operator calculator, make-up, manichiura, pedichiura, bucatar, ospatar, vanzator, posibil angajare, www.cursuri-meditatii.ro ☎0727.140.245 centrudearte@gmail.com

590. **D.M.V.** Prosal Consulting angajeaza soferi profesionisti cat. C, salariul pornind de la 3.500 lei; incarcatori, salariu de la 1.800 lei, Bucuresti-Otopeni; ☎0731.837.033/ 021.316.16.61

591. **Dan Grup Managent Compania de recrutare Dan Grup Management recruteaza agenti Vanzari si Consultant Bancar trimite un cv pe adresa de email: rehauoffice@gmail.com 1.000 €; ☎0771.174.179 rehauoffice@gmail.com**

592. **Dansatoare** la bara, club de lux din centrul vechi angajeaza dansatoare la bara, castiguri salariale foarte mari. Program flexibil. Relatii la nr. tel. ☎0740.080.055 liv_91@ymail.com

593. **Debarasatoare terasa pentru Socului Kebap, salariu avantajos; ☎0764.673.064**

594. **Debarasator, personal curatenie, casier, pt. institutie de invatamant superior. Program 8 ore, weekend liber. Zona Timpuri Noi; ☎0745.084.868**

595. **Decorator,** modelator in pasta de zahar Cofetaria Alice angajeaza decorator/modelator in pasta de zahar. Program L-D, 8 ore/zi, in ture, 2 zile libere/sapt. Pachet salarial de 2.500 lei (2.200 lei net, tichete de masa 300 lei). ☎0741.037.366 resurseumane@cofetariaalice.ro

596. **Depanator** echipamente electronice; ☎021.210.68.77/ 021.211.72.13/ 021.211.72.91

597. **Deserventi** utilaje. Soc. de constructii angajeaza buldoexcavatoristi, buldozeristi, deserventi bobcat, automaccaragiu, experienta min. 3 ani, permis de conducere cat. C sau TR , rel. de luni pana vineri, orele 9.00-16.00; ☎0727.221.670 david@dimar.ro

598. **Deziclean** angajeaza agenti de curatenie, coordonatori pentru birouri si Hypermarchet, Bucuresti si Otopeni. Salariu net 1.700-2.000 lei si plata orelor suplimentare; ☎0784.290.182/ 021.335.00.11

599. **Dezosator** carne de pui, angajeaza Piu-Piu Prod SRL, salariu avantajos, program fix L-V, 06.00-15.30 zona B-dul Timisoara Militari. Relatii la telefon; ☎0723.654.393

600. **Director** marketing. Casa Eduard cauta director marketing, o persoana draguta, pentru dezvoltarea retelei proprii de magazine, promovarea, design-ul si organizarea lor. Se cere: permis de conducere, limba engleza, disponibilitate pentru deplasari, cunostinte de contabilitate primara, experienta pe un post similar. Se ofera: masina de serviciu, telefon, laptop, salariu atractiv, prime, bonusuri, comision. CV pe email: vasile.busuioc2017@yahoo.com

601. **Dispecer** monitorizare sisteme alarma Dab Security, program 12/24 cu 12/48, ture zi sau noapte, abilitati pc, Microsoft Excell si Word, studii medii sau experienta, relationare cu beneficiarii la telefon, **2.100 L;** ☎0726.720.515 office@dabsecurity.ro

602. **Dispecer** pentru dispecerat central de monitorizare. Aptitudini operare calculator, abilitati de comunicare, studii medii; ☎021.335.84.20/ 0722.307.333 angajari@aba.ro www.abasecurity.ro

603. **Dispecer** centru alarma, cu sau fara experienta, program de lucru 180 ore, se cer cunostinte minime PC, se ofera salarizare atractiva si scolarizare gratuit; ☎0725.500.510/ 0732.830.207

604. **Dispecer** monitorizare video, sector 4, program in ture, salarizare intre 2.400-3.000 ron+bonusuri. Contact; ☎0725.500.510

605. **Dispeceri** centru alarmare Tiger Security Services. Program de lucru flexibil, salarizare avantajoasa. Programari interviu la telefon de luni pana vineri intre orele 09:00 si 16:00. ☎0219875 recrutari@tiger.ro

606. **Distribuitor** pliante, program 5 ore, 9-14. Plata se face la sfarsitul programului in functie de nr de pliante distribuit ☎0799.162.214

607. **Doamna** cu experienta pentru ajutor menaj. Rog seriozitate; ☎0761.331.060

608. **Doamna** curatenie, vase, cautam doamna pentru curatenie, vase. Locatie Pipera. Salariu 1500 net. Program 2 cu 2, 09-21. ☎0771.065.875 Ionutcosminboerasu@yahoo.com

609. **Doamna** in regim intern caut doamna interna ingrijire batran imobilizat- 1500 lei-mancare si cazare asigurat -conditii negociabile. Pt mai multe detalii va rog sa ma contactati. Cristina ☎0727.785.577

610. **Doamna** menaj Piata Romana Angajam doamna de menaj, cladire regim hotelier, 2.000 lei net, prime Paste si Craciun, Se ofera carte de munca, concediu legal, program de lucru 8 ore/zi, 5 zile/sapt plus o sambata da si una nu. **2.000 L;** ☎0742.707.707 georgiana.voicu@partners.avcmail.ro

611. **Doamna** pentru curatenie si vase Boulevard Cafe angajeaza doamna dornica de munca pentru curatenie si vase. Oferim salariu motivant, decontarea transportului, program de lucru in ture. Rog seriozitate! **1.950 L;** ☎0735.155.357 cafeblv@gmail.com

612. **Doamna** pentru curatenie. After school situat in Popesti Leordeni angajeaza doamna pentru curatenie. Salariu motivant si posibilitatea de a lucra intr-un colectiv tanar. Numar tel. de contact sau la adresa de e-mail: ☎0766.756.040/ 0775.542.046 amikindergarden@yahoo.com

613. **Doamna** pentru gatit 2 zile pe saptamana; ☎0729.238.384

614. **Doamna** preparare sandwich-uri Firma prod. sandwich-uri (zona Baicului) angajam d-na/d-ra cu/fara experinta pentru preparare sandwich-uri. Program: luni-joi: 9.00 -18.00, vineri-sambata liber. Duminica: 07.00-16.00. **1.850 L;** ☎0727.841.806

615. **Doamna** serioasa pentru curatenie, pensiune comuna Afumati-Ilfov; ☎0722.416.764

616. **Doamna.** Domn 87 ani, doresc doamna pt. ingrijire, cu program de zi; ☎0735.840.601

617. **Doamne** curatenie birouri firma de curatenie angajam doamne curatenie birouri zona Victoriei, Unirea, Carol, Grozavesti. Program 8 ore L-V 6.00-14.00, net 1600, bonuri de mas? de 15 lei/zi, decontare transport metrou si RATB. **1.600 L;** ☎0731.280.578 office@brights.to

618. **Doamne** domnisoare operator calculator in mediul online conversational. Salariu garantat 6.153 Lei + 80%procent. Bonus angajare 3.500 Lei. Carduri cadou pentru cumparaturi si concediu odihna platit. Contract legal de munca **6.153 L;** ☎0770.671.484/ 0745.649.687 office.tunafets@yahoo.com

619. **Doamne,** domnisoare receptie si secretariat, tinere doamne si domnisoare intre 20 si 45 ani pentru posturile de secretara executiva si receptionera. **3.000 L;** ☎0731.318.888

620. **Doresti** un loc de munca stabil? Firma de curatenie angajeaza urgent agenti curatenie spatii birouri,program 4h/zi,zona Universitate, salariu incepand cu 800lei + ore suplimentare. Relatii la: ☎0768.396.900

621. **Doresti** un loc de munca stabil? Firma de curatenie angajeaza urgent domni pt curatenie spatii birouri si depozite, program 8h/zi, zona Vitan, salariu incepand cu 1800 lei + ore suplimentare. Relatii la: ☎0768.396.900

622. **Doua** persoane pentru cona primara si caserie care sa aiba excelente abilitati de comunicare. CV-urile la adresa de e-mail. ☎0726.744.606 office@premiumexpert.ro

623. **Doua** vanzatoare pentru magazin alimentar P-ta Obor hala noua si P-ta Crangasi, salariu 2000 ron ☎0742.291.185

624. **Dulgher.** Vino in echipa noastra angajam dulgher, zidar, inginer. Santiere in zona Bucuresti Nord si Ilfov; ☎0752.241.519 adrianadexim@gmail.com

625. **Dulgheri** firma de constructii angajeaza urgent dulgheri cu certificat de calificare. Pentru mai multe detalii sunati; ☎0722.896.717 sevacon@yahoo.com

626. **Dulgheri** SC angajam cu contract de munca dulgheri pentru Ilfov, Mogosoaia. Se ofera cazare pentru cei din provincie. Salariu 180 lei/ zi. Nu colaboram cu echipe. ☎0766.708.293

627. **Dulgheri** pt. firma. Angajam urgent dulgheri zona Bucuresti. Salariu atractiv, oferim cazare. Rog seriozitate. ☎0769.676.500

628. **Dulgheri,** zidari Firma constructii cu lucrari in executare, angajam zidari, dulgheri si muncitori necalificati, preferabil din provincie. Se ofera angajare cu carte de munca si 200 lei/zi in functie de randament ☎0722.698.101

629. **Dulgheri,** zidari si fierari pt. firma constructii, salarii intre 150-180 lei/zi, cazare asigurata, se face contract de munca; ☎0787.275.757

630. **Dulgheri,** zona Auchan Militari salariu brut 3.656 Ron. Salariu net 3.394 Ron. Salariu net cuprinde 2.879 Ron in cont, 315 Ron bonuri de masa, 200 Ron bonus Paste si Craciun. Zona de lucru Auchan Militari **3.394 L;** ☎0733.822.822 contact@transparentresidence.com

631. **E** Van Wijk angajeaza lucrator depozit Chiajna, str. Italia nr. 1-7, P3 Bucharest Park. Daca: esti o persoana responsabila, organizata si dinamica, ai experienta de munca intr-un depozit, ai atestat de stivuitorist. Daca nu il ai, poti urma cursul pentru obtinerea astestatului in cadrul companiei. Noi iti oferim: castig lunar 2.000- 2.500 lei net, asigurare de sanatate, decontare transport. 2 schimburi: L-V 07.00- 15.30; 13.00-21.30. Aplica la email sau suna-ne la: ☎0724.566.520 hr@evanwijk.ro

632. **Echipaj** taxi Logan 2019 0 km Angajez sofer taxi echipaj/24 h. Logan 2019 0 km. Licenta Bucuresti. Fara probleme in cazierul taxi.Plan 130 ron /24h. Plan 80 ron /12h. Zile legale libere. Rovineta platita. ☎0754.024.911

633. **Economist** serviciu contabilitate firma de import-distributie si productie cauta economist cu experienta inchideri luna, bilant, resurse umanre, evidenta ambalaje. Firma are sediul in zona Cora Pantelimon. Program 8.00-16.30 ☎0722.250.254 ionel.gherghe@exmobi.ro

634. **Economist/** contabil angajam economisti/contabili/operatori introducere date contabile, studii medii sau superioare, minimum 1an jumatate experienta in contabilitate. Cv-urile se trimit la: resurseumane@contconsult.ro. ☎0722.283.300 resurseumane@contconsult.ro

635. **Ed** Shop piata Rahova angajam fata pana în 35 ani sau baiat pana pana in 30 ani pentru magazin haine situat in Piata Rahova. Salariu 1900 lei, 2 zile libere pe saptamana. Program L-V 9-19:30,S 9-18, D 9-15. Rog seriozitate ☎0721.776.728 Badurla.ana@gmail.com

636. **Educatoare** Centru educational, sector 6 angajeaza educatoare cu experienta. Cerinte: onesta, punctuala, empatica, vesela, creativa si implicata. CV la adresa: aka@asociatia-altruist.com. ☎0770.515.310

637. **Educatoare** calificata si cu experienta gradinita sector 4. Cerinte: Absolventa de Liceu Pedagogic/Facultatea de Pedagogie si Stiintele Educatiei, bune capacitati de lucrul cu copiii si relationare cu parintii, salariu negociabil in func?ie de studii si experien??, grad ?i abilitati; CV la mail: resurseumane@egerom.ro

638. **Educatoare** incepatoare, fara experienta, doritoare de munca, studii terminate, pentru cresa langa Auchan Titan; ☎0725.211.112

639. **Educatoare,** ingrijitoare, gradinita sector 1 Gradinita Particulara Sector 1, angajeaza ingrijitoare si educatoare, program full time. Persoanele interesate sunt rugate s? trimita C. V. la adresa de email irrydan@yahoo.com. ☎0722.403.847 irrydan@yahoo.com

640. **Educatoare.** Gradinita particulara situata in cartierul Militari angajeaza educatoare cu studii de specialitate. Relatii la tel.; ☎0720.777.221 magicworldeducation@gmail.com

641. **Educatoare. Gradinita particulara, sector 6 angajeaza educatoare full time. Cerinte: -absolventa Liceu Pedagogic (profil educator- invatator) sau Facultatea de Stiinte ale Educatiei, Pedagogia Invatamantului Primar si Prescolar; -experienta pe un post similar de minim 2 ani; -experienta in lucru cu copiii; -persoana calma, responsabila, pasionata de interactiunea cu copiii si de sustinerea dezvoltarii lor, dedicata, organizata si cu spirit de echipa. Oferim conditii excelente de munca, mediu placut, contract pe perioada nedeterminata, seriozitate, salariu atractiv, prime si bonusuri de performanta. ☎0731.339.933**

642. **Educator** gradinita particulara, situata in complex rezidential cosmopolis, angajeaza educatoare cu program full time. Detalii la cosmopolis@gradinitabutterfly.ro si la nr. 0720046557 ☎0720.046.557 cosmopolis@gradinitabutterfly.ro

643. **Electrician** galeriile Titan angajeaza electrician/instalator cu experienta minim 3 ani in intretinere imobile. Abilitati majore de comunicare seriozitate, flexibilitate, aspect ingrijit si fara meteahna bauturii. **2.500 L;** ☎0737.030.810 estanescu64@yahoo.com

644. **Electrician** sau tanar cu cunostinte minime electrice care doreste aprofundarea cunostintelor pentru firma cu experienta de peste 10 ani in furnizarea si reparearea echipamentelor profesionale HoReCa ☎0721.321.032

645. **Electrician** societate profil executie instalatii electrice civile si industriale angajeaza Electricieni cu experienta in domeniu executare bransamente 0.4 - 20kV. Programari interviu; **3.000 L;** ☎0721.369.725 matra94comservice@yahoo.com

646. **Electrician** studii medii; certificat de calificare profesionala electrician de intretinere si reparatii, program de lucru in ture; persoana dinamica, responsabila, serioasa, organizata; ☎021.201.50.00 hr@sheratonbucharest.com

647. **Electrician** auto, reprezentanta camioane angajam mecanic camioane si electrician auto cu experienta, venituri lunare intre 3500-6000 Ron, conditii bune de lucru, zona Militari Industriilor, cerem diploma, CV la adresa: **6.000 L;** ☎0749.102.608/ 0749.102.603 resurseumane@edparts.ro

648. **Electrician** cu experienta cunostinte de IT, camere video si sisteme de alarma, constituie un avantaj. O masa calda/ 2 mese calde pe zi, pentru angajatii din provincie oferim si cazare **3.500 L;** ☎0723.581.516 tekko@tekko.ro

IRBIS GUARD GRUP angajează:

AGENŢI SECURITATE pentru centre comerciale AGENŢI INTERVENŢIE, DISPECERI, ŞEFI TURĂ

Salariu net 1.800-2.400 lei

0786.189.306 IRBIS Guard Grup

649. **Electrician** cu experienta DSF Project Retele , angajeaza electrician cu experienta in domeniul gazelor naturale (senzori-electrovalve). Salariul se stabileste in functie de experienta. **3.500 L;** ☎0761.115.116 dsf.project.retele@gmail.com

650. **Electrician** de executie si ajutor electrician pentru santiere din Bucuresti si din tara. SC instalatii electrice si curenti slabi. Cond. salariale bune, CM, ore supl, progr. 8 ore/zi, posib. avansare; CV la mail: **3.500 L;** ☎031.437.06.35 angajari@mht-experience.ro

651. **Electrician** intretinere Pt intretinerea sistemului de alimentare cu energie electrica al fabricii de mezeluri Fox. Spor de noapte, bonusuri, prime, masa calda,nedeterminata. Sector 4. Telefon informatii intre 9-17, L-V. ☎0726.718.768

652. **Electrician** mentenanta Building Support Services, firma specializata in intretinerea si administrarea cladirilor de birouri anagajam electrician necesar experienta si calificare. Program full-time, bonuri de masa. ☎0752.150.677 andrei.buf@bss.ro

653. **Electrician** mentenanta zona Voluntari desfasoara activitati specifice de intretinere si reparatii a instalatiilor aferente cladirilor de birouri sau spatii comerciale, Program I-v 8 ore/zi, venit motivant, mediu de lucru dinamic; ☎0752.150.677 andrei.buf@bss.ro

654. **Electrician,** fabrica de medicamente situata in Theodor Pallady angajeaza personal calificat in departamentul Tehnic de Intretinere. Program de lucru in 3 schimburi (06-14/14-22/22-06), I-d. ☎0733.170.053 ionela.corcau@alvogen.com

655. **Electrician,** societate autorizata ANRE angajam urgent electrician. Pachet salarial corelat cu rezultatele obtinute si bonusuri din incasari, masina de serviciu. Salariul incepand cu 3.000- 4.000 lei, **3.500 L;** ☎0766.974.760/ 0722.974.760 conta@ruady-service.ro

656. **Electrician,** instalator intretinere, sector 1,3,6 desfasoara activitati specifice de intretinere si reparatii a instalatiilor aferente cladirilor de birouri sau spatii comerciale, Program I-v 8 ore/zi, venit motivant, mediu de lucru dinamic; ☎0752.150.677 andrei.buf@bss.ro

657. **Electrician,** instalator mentenanta la tura. Building Support Services, firma specializata in intretinerea si administrarea cladirilor de birouri angajeaza tehnician mentenanta, desfasoara activitati specifice de intretinere, program tura. ☎0752.150.677 andrei.buf@bss.ro

658. **Electrician,** mecanic, instalator pensionari Fabrica detergenti sector 3 www.arcalux.ro angajeaza pensionari - electrician, instalator, mecanic intretinere. Conditii de munca si salarizare foarte bune. Asiguram cazare. ☎0722.404.983 arcaluxro@yahoo.com

659. **Electrician,** tehnician, executa intalatii electrice sub coordonarea sefului de echipa, sefului de santier. **3.500 L;** ☎0723.147.583 cristina.ciobanescu@global-technical.com

660. **Electrician,** zugrav, muncitor necalificati firma de constructii din bucuresti angajaza: electricieni (cu sau fara atestat), lacatus mecanic, zugravi, muncitori necalificati, salariu atractiv, cazare pentru personal din provincie. Info; ☎0761.589.141

661. **Electricieni** Angajam electricieni cu experienta si ajutor electrician pentru lucrari blocuri santiere noi, carte de munca, suntem in sectorul 4, permisul constituie avantaj, detalii la interviu. ☎0767.574.558 officetriumph@yahoo.com

662. **Electricieni** Angajam electricieni, ajutor electricieni, lacatusi. Se asigura cazare, diurna, transport, contract de munca salariu bun. ☎0722.549.421

663. **Electricieni** cu sau fara experienta. Pentru mai multe detalii la numarul de telefon: ☎0770.453.013/ 0770.453.013 angercatalin65@gmail.com

664. **Electricieni** pentru munca in santier. Program 8-18, 12-13 pauza. Electrician 3.500-4.500 in functie de experienta Cazare asigurata. **3.500 L;** ☎0757.058.868 dmtci@yahoo.com

665. **Electricieni** cu experienta, salariu 4000 Societate angajeaza electricieni cu experienta. Executam instalatii electrice la cladiri rezidentiale, birouri, malluri, restaurante, hale industriale. Permisul constituie un avantaj, salariu 4000 lei. **4.000 L;** ☎0726.485.671

666. **Electricieni** cu sau fara experienta permisul de conducere constituie un avantaj. Salariu atractiv. Detalii la telefon; ☎0775.281.539

667. **Electricieni** curenti slabi, posesori permis categoria B, angajeaza SC Gei Video Protect. Urgent. Se solicita seriozitate. Relatii la telefon: ☎0737.516.342

668. **Electricieni** si ajutor de electrician, Societate cu 19 ani de experienta in domeniul instalatiilor, cu sediul in Popesti-Leordeni, angajeaza cu forme legale electricieni. Oferim seriozitate si stabilitate financiara. Solicitam responsabilitate. **4.500 L;** ☎0732.164.447 officeddinstalatii@yahoo.com

669. **Electricieni** si electromecanici Program de lucru de luni pana vineri incepand cu 8:30-17:00. Locul de munca Bucuresti. Salariu foarte motivant. ☎0771.119.923 gabriel.cucu@urban-espace.ro

670. **Electricieni** si instalatori retele date voce Angajam: electricieni si instalatori retele date voce. ☎0723.301.194/ 0723.301.196 alexandru@telecommaintenance.ro

671. **Electricieni** si tehnicieni sisteme de securitate SC angajeaza electricieni in constructii, ajutor electrician si tehnicieni sisteme de securitate in constructii, program L-V 10 ore + doua sambete 6 ore, pontate 10. Salariul intre 2.800-4500 lei. **4.500 L;** ☎0722.273.793 gabriel.dumirache@s-it.ro

672. **Electricieni** utilaje angajam electricieni pentru intretinerea si reparatia utilajelor din dotarea societatii Globe-Ground.Studii medii cu diploma bac.preferabil scoala tehnica de profil electromecanic; ☎0372.462.014

673. **Electricieni** uzinare tablouri electrice Studii de specialitate. Constituie un avantaj experienta pe un post similar. Locatia: Mogosoaia, Sos Bucuresti-Targoviste nr.12A. De la statia metrou Straulesti cu autobuzul 304 pana la CFR Centura. ☎0336.401.262/ 0336.401.262 office@chorus.ro

674. **Electricieni,** lucrari in Bucuresti, salariu 3.500 Lei net, program 8 ore luni - vineri. Contract de munca 4.100 Lei brut/ 3.230 Lei net plus 300 Lei bonuri de masa, scule, echipament de lucru, incluse. ☎0728.274.929/ 0728.274.929 nec.logistic@gmail.com

675. **Electricieni,** ajutor de electrician cu permis auto Firma de proiectare si executie instalatii electrice angajam pentru lucrari in Bucuresti si Jud. Ilfov. Salariu motivant ☎0725.632.750 danpostolache67@gmail.com

676. **Electricieni,** lacatusi, necalificati Societate romaneasca doreste sa isi mareasca echipele care activeaza in santier. Angajeaza electricieni, lacatusi, personal necalificat. ☎031.425.60.76/ 0760.783.578 info@mabec.ro

677. **Electricieni.** Societate comerciala angajeza electricieni, programari interviu; ☎0722.554.851

678. **Electromecanic,** societate ce inchiriaza schele electrice suspendate autoridicatoare, angajeaza electromecanic cu experienta. **3.000 L;** ☎0728.666.600 office@schela.com

679. **Elnet** Security angajeaza personal de paza (cu sau fara atestat) pentru spatii comerciale in Bucuresti si Ilfov, pentru program de 24 h/48 h, in Bucuresti. Salariu atractiv; ☎0759.046.133/ 0735.188.870

680. **EmpressV** Studio Bucuresti face noi angajari. Modele online. Garantam 6.000 Lei net lunar in primele 3 luni, comisioane incepand de la 50%. Training permanent, make-up, implanturi silicoane, cazare gratuita pentru persoanele din provincie. Promovare pe site-urile cu care colaboram. Te asteptam alaturi de noi chiar de maine. www.empressv-studio.ro; ☎0786.513.007 angajari-hr@empressv-studio.ro

681. **Excavatorist** serios, punctual si cu experienta, necesar autorizatie. Se ofera masa calda in fiecare zi/ 2 mese calde pe zi pentru angajatii din provincie oferim si cazare. Salariu 3000 lei/luna. **3.000 L;** ☎0725.333.503

682. **Fabrica** CTC, femei+barbati fara experienta Angajam femei, barbati in fabrica piese. Salariu: 1700 lei + 300 lei bonuri. Program: luni-vineri in 3 shcimburi, 8h/

LOCURI DE MUNCĂ

D.M.V. PROSAL CONSULTING ANGAJEAZĂ

ŞOFERI

PROFESIONIŞTI CATEGORIA C - salariul pornind de la 3.500 lei

ÎNCĂRCĂTORI

salariul pornind de la 1.800 lei

PENTRU BUCUREŞTI ŞI OTOPENI

0731.837.033; 021.316.16.61

690. **Femei** pentru curatenie in scari de bloc nou, 3 locatii in zona Pipera, program 4 ore de luni - vineri , Salariu 1.400 lei in mana + decontare transport; carte de munca. **1.400 L;** ☎0734.014.679 ddbecoservices@gmail.com

691. **FEMEI** pentru spalat vase, curatenie si activitati auxiliare bucatarie, cu experienta in domeniu, angajeaza restaurant din zona Piata Dorobanti; ☎021.231.09.08/ 0748.750.029

692. **Femei** ingrijitoare copii, curatenie, pentru scoala cu sediul in bd. Mihai Bravu, metrou ☎0724.664.040/ 031.425.43.43 cristian.mari@scoala-arc.ro

693. **Femei pentru curatat legume, zona Sos. Pantelimon. Relatii la: ☎0723.654.915**

694. **Femei** pentru curatenie, firma de curatenie angajeaza la program luni - vineri, 10 ore/zi,carte de munca(spatii birouri, spatii comerciale),munca in echipa,transport cu masina firmei +decontare abonament transp RATB + metrou **2.200 L;** ☎0754.677.677

695. **Femei** si barbati pentru paza la obiective: muzee, spitale, cladiri birouri cu/fara atestat; ☎0753.258.921/ 0753.258.914

696. **Femei** si barbati pentru curatenie, firma de curatenie angajam personal curatenie 8 ore sediu/ cladire birouri locatii fixe in Aurel Vlaicu, Militari, Piata Victoriei, Barbu Vacarescu, Pipera, Baicului, Drumul Taberei, Piata Presei, ☎0728.228.603

697. **Femei,** barbati fara experienta in depozit vinuri Angajam operatori imbuteliere femei+barbati in depozit de vinuri. Salariu: 3.000 lei NET total. Program: luni-vineri 12h/zi. Locatie: sector 1 Laminorului. Pentru detalii sunati la telefon. **3.000 L;** ☎0725.494.404

698. **Femei. Cantina angajeaza urgent femei la vase si curatenie, ajutor bucatar si ajutor shaormar; ☎0768.948.080**

699. **Femeie** pentru ingrijire batrana, Bucuresti; ☎0723.245.033

700. **Femeie** ajutor bucatareasa in Auchan Vitan chiar fara experienta, pentru ajutor bucatareasa (paneuri, salate) la autoservire in Auchan Vitan. Salariu 1800 ron in mana si mancare, program o zi(9-22)cu una libera. **1.800 L;** ☎0731.837.791

701. **Femeie** curatat si tocat legume restaurant calea Dudesti angajeaza femeie pt curatat si tocat legume. ☎0742.230.602

702. **Femeie** curatenie Expocenter Hotel zona Casa Presei, (pentru intretinere spatii), 1800 Lei/luna, angajam cu contract de munca permanent, menajera, salariu atractiv, program 2 zile (07-19), cu 2 zile libere. Urgent **1.800 L;** ☎0744.569.999

703. **Femeie** curatenie si vase pentru restaurant, 8 h/zi, 6 zile/ saptamana, carte de munca, masa asigurata, salariul de 2 oei pe luna, sector 2, langa metrou Stefan cel Mare **1.600 L;** ☎0722.893.404 contact@restaurantmonparis.ro

704. **Femeie** curatenie, benzinarie angajeaza femeie pentru curatenie. ☎0723.233.448/ 0760.273.774 bicamarian@yahoo.com

705. **Femeie** de servici pentru sala fitness, zona Piata Sudului, 1.700-1.800; ☎0767.840.159

706. **Femeie** de serviciu avem nevoie de tine, pentru functia de femeie de serviciu, pentru a ne ajuta cu mentinerea si asigurarea curateniei in spatiul nostru din Calea Floreasca, nr. 165, sector 1, Bucuresti. ☎0734.333.606 recrutare@sos-satelecopillor.ro

707. **Femeie** de serviciu Cautam femeie de serviciu pentru scari de bloc, Bucuresti, urgent. ☎0722.212.858/ 0728.195.520 dhannny95@yahoo.com

708. **Femeie** de serviciu Cofetarie situata in zona Eroii Revolutiei, angajeaza femeie de serviciu. Salariul este de 1600 lei, lunar. Relatii la telefon; ☎0722.594.728

709. **Femeie** de serviciu cu contract de munca, pentru asociatie de proprietari. ☎0741.251.678/ 0760.865.901

710. **Femeie de serviciu firma accesorii textile angajeaza femeie de serviciu in incinta Faur. Program L-V 08.00-17.00, se ofera salariu atractiv tichete de masa si decontarea transportului. Nr.telefon; ☎0731.495.000**

711. **Femeie** de serviciu in Centrul Comercial din zona Berceni, la program de 8 h/zi Oferim salariu avantajos. Firma curatenie, angajeaza; ☎0761.508.434

712. **Femeie** de serviciu pentru sediu firma, cladire de birouri. Program de lucru 8 ore/zi de luni pana vineri, zile libere sarbatori legale, zile de concediu, bonusuri. Salariul 2400 lei ☎0724.089.475 resurse.umane@miralinstal.ro

713. **Femeie** de serviciu pentru spatiu de birouri (sali de conferinta, holuri, bucatarii, grupuri sanitare), locatie in apropiere de Carrefour Militari. ☎0751.041.409

714. **Femeie** de serviciu persoana cu sau fara experienta, pentru curatenie la sediu firma, cca 400 mp birouri si mica productie, zona Obor/Mosilor, 8 ore pe zi, program 6.00-14.00. Salariu 1.600 lei net; **1.600 L;** ☎0756.613.024

715. **Femeie** de serviciu persoana responsabila si dinamica, experienta in domeniu minim 1 an, pt. scoala particulara; ☎021.210.21.31

716. **Femeie** de serviciu pt. Scoala Postliceala Feg Bucuresti. CV la email/ tel. ☎0752.886.260 scoala_feg@yahoo.com

717. **Femeie** de serviciu restaurant situat in zona centrala angajeaza femeie de serviciu (vase). Program 2 cu 2 (8:30-23:30) salariu atractiv, contract de munca, transport. Pt interviu sunati intre orele 10:00-18:00 ☎0723.021.256

718. **Femeie** de serviciu -menajera Program 8 ore 3-4 zile /saptamana. azi muncesti a doua zi liber. Interviu de L-V ora 12:00 pe calea serban-voda nr 22-24 sector 4 chiar in spate la hotel horoscope intrarea grand pier **1.500 L;** ☎0721.373.115

719. **Femeie** de serviciu birouri, dorim seriozitate. Oferim salariu de 1.750 lei + bonuri de masa in valoare de 300 lei. Program 8 ore/zi luni-vineri (8.00-16.30). ☎021.316.91.78 hr@semaparc.ro

720. **Femeie** de serviciu pentru birouri, firma de curatenie angajeaza agenti de curatenie in sector 1 si 2, program 8 ore/zi, de luni pana vineri. Oferim 1.800 Lei si carte de munca, acces facil la mijloacele de transport. Cerem seriozitate **1.800 L;** ☎0772.029.406/ 021.780.00.80 contact@conexclean.ro

★★★★★★★★★★★★★★★★★★★

721. **FEMEIE DE SERVICIU PENTRU SALA JOCURI. PROGRAM LUNI-SAMBATA 4 H, 1.000 L; ☎0761.203.176 REBERTAEXIMGRUP_27@YAHOO.COM**

★★★★★★★★★★★★★★★★★★★

722. **Femeie** de serviciu pentru scari de bloc Conex Clean angajeaza pentru personal pentru scari de bloc cu 10 etaje in sect 2, 3 si 5, salariu 1.800 Lei. Program de luni pana vineri. Cerem seriozitate. **1.800 L;** ☎0772.029.406/ 021.780.00.80 contact@conexclean.ro

723. **Femeie** de serviciu pentru scari de bloc firma de curatenie angajeaza pentru program de luni pana vineri. Salariu motivant. Cerem seriozitate **2.000 L;** ☎021.780.00.80/ 0772.029.406 contact@conexclean.ro

724. **Femeie** de serviciu pt. sala de sport. Contract de munca, salariu atractiv, platit la timp. Programari interviu la tel.: ☎021.316.09.62

725. **Femeie** de serviciu si vase Restaurant Berestroika angajeaza femeie de serviciu si vase; ☎0721.100.000 office@berestroika.com

726. **Femeie** de serviciu, ajutor bucatar pentru autoservire; ☎0769.241.385

727. **Femeie** de serviciu, ajutor bucvatar, femeie vase, bucatat pt. autoservire; ☎0769.241.385

728. **Femeie** de serviciu, firma curatenie cauta femeie pentru gradinita in Baneasa, zona Jolie Ville, program luni-vineri, 12.00-20.00, 8 ore/zi. Salariu 1700 ron/ luna. In plus se deconteaza transportul. **1.700 L;** ☎0722.590.504

729. **Femeie** de serviciu, gradinita particulara, zona Drumul Taberei, angajeaza femeie de serviciu. ☎0724.032.742 secretariat@gradinita-daria.ro

730. **Femeie** de serviciu, la un bazin de inot in sect. 6, zona Crangasi. Program 8 h. Salariu 2000 lei. **2.000 L;** ☎0736.454.498 geanyradu@yahoo.com

731. **Femeie** de serviciu, vase pt. berarie urgent, zona piata Progresul. ☎0721.294.362/ 0721.294.361

732. **Femeie** de serviciu, Bragadiru, pentru curatenie, intretinere si menaj fabrica de mobila. ☎0728.982.735 office@rainbowcompany.ro

733. **Femeie** de serviciu, curatenie, urgent, pentru sala de fitness. Salariu motivant, zona Piata Victoriei, Piata 1 Mai, ☎0721.905.339 anamaria.ivan27@gmail.com

734. **Femeie** de serviciu. Angajam Femeie de serviciu pentru farmaciile Catena, locatie Bucuresti si Ilfov. Relatii la telefon: ☎021.221.17.74

735. **Femeie** de serviciu. Avia Motors angajeaza femeie de serviciu pentru punctul de lucru din Pantelimon, Bd. Biruintei nr. 11. Postul este responsabil cu asigurarea curateniei in spatiile interioare. Relatii la tel. ☎0746.198.658 hr@aviamotors.ro

736. **Femeie** de serviciu. Particular angajez femeie de serviciu, dimineata sau dupa-amiaza 4-5 h, zona Berzei-Stirbei Voda. Nu e mult de lucru, alternativ mai lucreaza o femeie de serviciu. Preferabil din zona apropiata. Salariu motivant; ☎0770.272.122

737. **Femeie de serviciu. Angajam femeie de serviciu full time pentru cladire de birouri zona Piata Unirii, contract de munca, bonuri de masa, salariu avantajos, sector 4. Pentru mai multe detalii puteti sa ne sunati; ☎0765.517.197**

738. **Femeie ingrijire - menaj, doamna 78 ani, program 16,00-20,00, numai din sectorul 3, salariu 900 L; ☎0744.489.296**

739. **Femeie** ingrijire curte Familie serioasa angajam femeie singura, fara obligatii pentru ingrijire curte, aproape de Bucuresti, ☎0729.881.119/ 0722.310.005

740. **Femeie** la vase locatie in cladire de birouri, zona Piata Romana, program Luni - Vineri, 8 ore/zi. Weekend liber. Detalii suplimentare telefonic. ☎0731.236.044/ 0724.045.501 georges.treats@gmail.com

741. **Femeie la vase pentru restaurant sector 3, in conditii deosebite; ☎0732.113.701**

742. **Femeie** la vase Restaurant Blunch situat in strada Mihai Eminescu 181 angajeaza urgent femeie la vase. Program 10:00-22:00, 2/2, salariu prima luna 1500 lei, a doua luna 1650 lei, a treia luna 1800 si apoi 2000 lei ☎0722.714.293

743. **Femeie** la vase restaurant Calea Victoriei salariul avantajoas, conditii deosebite. Urgent. ☎0767.207.114

744. **Femeie** la vase restaurant Ivans angajeaza femeie la vase cu domiciliul in sector 2 sau 3. Asiguram transport carte de munca, mai multe detalii la interviu ☎0763.341.717 tudor.ivan80@yahoo.com

745. **Femeie** la vase Restaurant Ivans din zona Titan angajeaza femeie la vase cu domiciliu in sectorul 2 sau 3. Oferim conditii bune de munca, salariu, tips, carte de munca si transport asigurat; ☎0763.341.717/ 0724.157.470

746. **Femeie** la vase Restaurantul Cherhanaua Ancora angajeaza femeie la vase. Salariu motivant. ☎0786.372.937 angajaripersonal.ancora@gmail.com

747. **Femeie** la vase si curatenie restaurant angajeaza femeie la vase si curatenie. Restaurantul se afla in sectorul 3 (zona Titan). Se lucreaza in ture 2/2. Carte de munca si salariu motivant. ☎0752.202.020 trattoriaventi@gmail.com

761. **Femeie** serviciu, personal curatenie Otopeni Se cauta o persoana responsabila, serioasa, care doreste un loc de munca stabil, program 8 ore /L-V.Otopeni-DN1. Pentru detalii sunati la numarul de telefon. ☎0737.992.031 simona.stoica@forzarossa.ro

762. **Femeie** vase angajam femeie vase pentru restaurant cu specific traditional. Program 2zile cu 2 zile. Zona Vitan sector 3. Salariu net 1800 ron ☎0722.306.322

763. **Femeie** vase si ajutor bucatarie, restaurant Floreal din sector 4, angajeaza femeie la vase si ajutor bucatarie. ☎0769.728.237

764. **Femeie** vase, autoservire zona Vasile Lascar, sector 2, angajeaza femeie vase. Program L-V; ☎0744.534.873/ 0722.201.802

765. **Fete** cu / fara experienta pot aplica si studentii. Cerinte: minim engleza, aspect fizic placut. Support 24/7, training gratuit, make-up&hair, plata la zi/ saptamana sau bilunar. Full time / part time . **2.000 €;** ☎0727.232.513

766. **Fete** cu / fara experienta pot aplica si studentii. Cerinte: minim engleza, aspect fizic placut. Support 24/7, training gratuit, make-up&hair, plata la zi/ saptamana sau bilunar. Full time / part time. **2.000 €;** ☎0727.232.513

767. **Fete** cu experienta minim 2 ani, coafor-frizerie, manichiura+pedichiura clasica, unghii cu gel; ☎0730.629.933

768. **Fete** la masa pentru confectionat montat fete (cu experienta si productivitate, salariu bun. Atelier incaltaminte dama. Suntem o firma serioasa, cu toate conditiile de angajare si experienta, sector 2, Soseaua Iancului 46 - Metroul Iancului; ☎0722.314.015

769. **Fete** pentru curatat si ambalat mobilier fabrica de mobila, angajam personal, preferabil femei, pentru sters, curatat si ambalat mobilier. Nu se cere experienta Program 8.00-17.00. Popesti Leordeni, str Pavel Ceamur aproape de fabrica Pepsi **2.000 L;** ☎0745.227.221 laramodul@gmail.com

770. **Fete** pentru intretinere curatenie. angajez fete pentru intretinere curatenie intr-un restaurant din sector 2, salariu net, **1.800 L;** ☎0740.588.225

771. **Fete preluari comenzi telefonice pentru Socului Kebap, salariu avantajos; ☎0764.673.064**

772. **Fete,** autoservire angajam fete la linie, grataragiu doar pt duminica, plata la zi, rog seriozitate; ☎0759.556.410

785. **Firma** finisaje Bucuresti Angajam meseriasi gips carton, zugravi, muncitori necalificati. Program de lucru: 7.30-17.00, pauza de masa 12.00-13.00. Salarizare de la 12 lei-20 lei/ora. ☎0786.205.067 betyordache@yahoo.com

786. **Firma RDN Excompres, distribuitor de bauturi, angajeaza soferi si manipulanti marfa; ☎0732.733.853**

787. **Firma** serioasa angajam personal pentru productie pachete cadou. Venit net 2000 lei. experienta nu e necesara. Incinta Faur-Republica. daca vrei sa ai bani pentru Sarbatorile de Iarna suna! plata sigura la avans si lichidare. ☎0743.559.188

788. **Fochist/instalator** galeriile Titan angajeaza fochist/instalator cu experienta minim 3 ani in intretinere imobile. Abilitati majore de comunicare seriozitate, flexibilitate, aspect ingrijit si fara meteahna bauturi. **2.000 L;** ☎0721.811.511/ 0737.030.810 estanescu@yahoo.com

789. **Frezor,** productie industriala Frezor, productie industrialaResponsabilitati :- asigura functionarea masinilor unelte; executa piese dupa documentatie tehnica, respectand conditiile impuse conform instructiunilor ☎0748.664.922 office@masina-engineering.com

790. **Frigotehnist** mentenanta cladire birou, Building Support Services, firma specializata in administrarea cladirilor de birouri si spatii comerciale angajam frigotehnist pentru mentenanta. ☎0752.150.677 andrei.buf@bss.ro

791. **Frigotehnist,** pachet salarial atractiv, CM si conditii bune de lucru. Pentru mai multe detalii apelati cu incredere la tel. ☎0727.247.981

792. **Frizer** Angajam frizer minim 2 ani in domeniu pentru salon cu vad din Colentina. Pentru interviuri suna-ne la telefon ☎0725.449.595

793. **Frizer** angajam frizeri femei si barbati, cu experienta minima. Cautam persoana serioasa. Salon cu vechime situat in sector 4 stradal, vad format, mediu de lucru modern si placut. **1 L;** ☎0751.354.163

794. **Frizer** cu experienta Angajez frizer/ita cu experienta in domeniu(minim 2 ani) in zona Giulesti. Ofer salariu fix 2000 de lei sau procent 60%. Pentru mai multe detalii nu ezitati sa ne sunati. ☎0767.289.836 marutza24@gmail.com

795. **Frizer** cu experienta, salariu atractiv lei 2200+500 bonus lunar, 920 lei carte de munca platita pe 8 ore, program 1 zi da 1 nu, 1 weekend da 1 nu, salon de 16 ani, zona metrou Gorjului, detalii la tel., **2.200 L;** ☎0724.357.422

AGENŢI PAZĂ cu atestat pt. SALĂ JOCURI (tineri)

Oferim: training, ţinută, program flexibil, contract de muncă, salariu motivant plus bonuri de masă.

Tel: 0761.203.176

robertaeximgrup_27@yahoo.com

809. **Gestionar** (experienta obligatorie), agent vanzare, sofer livrator, ambalator, ajutor cofetarie-patiserie, incarcator-descarcator, personal curatenie pt. Hiperambrozia. Salariu si program avantajos. Contract de munca. Salariu atractiv. Cerinte:atitudine pozitiva,amabilitate. Sunati in intervalul 9.30-17.00 ☎0766.228.629/ 0737.796.776

810. **Gestionar** anvelope si jante, magazioner, vulcanizator auto, operator facturare si call-center, baiat tanar, dinamic, bacalaureat, cunostinte PC. Oferim conditii bune de munca, contract de munca, salariul brut afisat: **3.700 L;** ☎0722.732.794 vadrexim@yahoo.com

811. **Gestionar confectii produse finite, angajeaza fabrica de confectii Passo Company, sector 2, Sos. Morarilor nr. 1, incinta Postavaria Romana, metrou Costin Georgian, contract munca nedeterminata, salariu atractiv, tichete de masa; ☎0722.645.115**

812. **Gestionar depozit (Straulesti) Continental Hotels S.A. angajeaza ajutor de gestionar pentru depozitul din Straulesti. Constituiue avantaj experienta/ cunostinte privind lucrul cu programe de gestiune. Oferim forme legale de munca, pachet salarial avantajos+ bonuri de masa. Detalii L-V la: ☎0726.222.603**

813. **Gestionar** depozit, receptie si livrari marfa, DeMedia, tipografie si importator de produse promotionale angajeaza gestionar. Oferim contract de munca full-time, salariu negociat, tichete de masa, decontare transport si prime. Experienta in domeniu minim 1 an (lucru in depozit) CV-urile trebuiesc insotite de poza candidatului si se pot trimite la adresa de e-mail hr@demedia.ro ☎0731.349.236 hr@demedia.ro

814. **Gestionar** pentru depozit, sc TE-MA Romania SRL angajeaza gestionar fost cadru militar. Experienta anterioara in depozit militar constituie avantaj, depozitul este in str. Prelungirea Ghencea nr. 65 Bragadiru. ☎0751.080.014 productie@tema.ro

815. **Gestionar,** program L-V 09-18, masa asigurata, salariu motivant + bonusuri. Experienta in gestiune si in alimentatie Horeca ☎0731.322.472 resurse.umane@stadio.ro

816. **Gestionar,** SC Analko Aluminium Industry SRL angajeaza 1 gestionar depozit profile de aluminiu, repceptie marfa. Experienta in domeniu constituie un avantaj; ☎021.493.05.03/ 0760.670.846 paul.soare@analkoaluminium.ro

817. **Gestionar,** incinta Faur, sector 3, Regency Company angajeaza gestionar. Locatia: sector 3/Incinta Faur. Program de lucru fix, pachet salarial atractiv. ☎0722.101.050 recrutare@regency-company.ro

818. **Gradinar** gospodar, om priceput la toate pentru ingrijire gospodarie in Chiajna Ilfov. Relatii intre orele 9 si 15 de luni pana vineri. Conditii decente salariu atractiv. Nu asigur cazare. ☎0722.254.237

819. **Gradinita** Academia Strumfilor angajeaza educatoare Dorim sa ne largim echipa si sa primim in randurile noastre un nou membru, o persoana blanda si iubitoare de oameni si frumos.Experienta constituie un avantaj, dar putem selecta si persoane tinere. ☎0723.338.160 nicoleta.sanda@yahoo.com

820. **Gradinita** particulara, zona Militari, angajeaza ingrijitoare, program 8 h/zi. Detalii la telefon. ☎0723.737.939

821. **Grataragiu** Locatia se afla in sectorul 3 zona Mall VitanCerinte minime: sociabil si corect. Dornic de munca. Beneficii: salariu 2.500 ron. Bonusuri in functie de performante. Interviu. **2.500 L;** ☎0720.467.868

822. **Grataragiu** Pui pe Jar, angajeaza grataragiu. Esti persoana potrivita, daca esti o fire flexibila, iti place sa lucrezi in echipa si sa sari oricand in ajutor colegilor.

823. **Grataragiu** si barman-ospatar, urgent; ☎0772.286.833

824. **Guvernanta,** vorbitoare limba engleza nivel mediu, familie angajeaza pentru un scolar- 7 ani, zona Bucuresti-Pipera, program part-time (08.00-12,00). Sunt acceptate, inclusiv, studentele. Salariu motivant. CV la: ☎0736.101.526 hr@romegaindustry.com

825. **Hostess** online Iti oferim castiguri intre 3.500$- 7.500$ lunar. Bonus angajare 700$. Program flexibil. Plati oferite zilnic, saptamanal, bilunar. Puncte de lucru: Unirii,Alba Iulia Crangasi, Obor, Universitate, **7.500 €;** ☎0728.611.611 supremeoffice@yahoo.com

826. **Hostess** online, program flexibil 5-7 h. Salariu garantat pana la 6.153 lei + bonus angajare 3500 lei. Decontare sauna, spa, fitness, gene si unghii.Abonament la piscina pe toata perioada verii. Castiguri intre 8.000-12.000 lei, **6.153 L;** ☎0722.116.611/ 0748.404.050 officegorgonize@yahoo.com

827. **Hostess** online, plata la zi, bilunar, cazare, Modele online, Josephine Agency ofera bonus de angajare $ 800, salariu garantat 5000 lei, comision pana la 70%, plata zi sau bilunar, locatie deosebita, metrou, **5.000 L;** ☎0760.642.340/ 0785.285.601 josephineagency@gmail.com

828. **Hostess** Online. Angajam hostess cu sau fara experienta in abordarea membrilor interesati de domeniul nostru de activitate; Oferim salariu de 3500 lei net. Punct de lucru - Piata Unirii. Ne dorim sa faci parte din Echipa Unicorn Agency. Asteptam CV urile voastre la adresa email sau programeaza-ti interviul la nr de telefon: **3.500 L;** ☎0751.124.276 hello@unicornagency.ro

829. **Hostess** Restaurant Nor, program 8 h, salariu motivant, masa si transportul asigurate. nicoleta@stadio.ro

830. **Hotel** Ramada North 4 stele angajeaza Ajutor de bucatar, Lucratori bucatarie (spalatori vase), Cameriste, Valeti, Curatatorese Lenjerie, Ingrijitori spatii hoteliere, Ospatari, Ajutor de Ospatar. Pentru programari interviuri sunati la tel. sau transmiteti CV la: ☎021.407.52.35 resurse.umane@ramadanorth.ro

831. **Hotel** situat langa Cismigiu angajeaza receptioner noapte si camerista. Salariul 1.800 lei cu cazare pentru camerista. Relatii la: ☎0723.391.295

832. **IDENTIFICATOR** piese, reprezentanta service camioane si remorci angajam identificator piese cu experienta, importator piese venit atract, necesar experienta, oferim conditii bune de lucru, bd. Preciziei nr. 11, CV la email ☎0749.102.603/ 0749.102.608 resurseumane@edparts.ro www.edparts.ro

833. **Impiegat** miscare soc transport persoane, cu sediul in Bucuresti, sector 2 , angajeaza impiegat miscare cu minime cunostiinte in transporturi. ☎0730.444.450 hr@cdy.ro

834. **Incaltiminte** lux finisat si pregatit si talpuit Firma productie incaltaminte dama lux angajeaza la finisat, pregatit si talpuit oamenii cu experienta Oferim conditii si plata de lux, colectiv placut, pozitionare centrala cu acces RATB facil. ☎0735.183.896

835. **Incarcator** descarcator pentru depozit situat in orasul Voluntari, salariu 2.500 Lei **2.500 L;** ☎0770.717.050

836. **Incarcator** salubritate, cazare inclusa, companie angajeaza muncitor necalificat. Program lucru 8 ore/zi de luni pana vineri. Activitati de intretinere curte si incarcator/descarcator masini transport deseuri. Locatia se afla in Chitila. **2.200 L;** ☎0765.475.754 clauditu.brinza@green-global.ro

837. **Incarcator,** descarcator, ambalator accesorii mobila si tapiterie. Salariu 2000 lei in mana+bonuri de masa. Zona Dimitrie Pompeiu. Program luni-vineri, 08-16.30. Sarbatori legale libere. **2.300 L;** ☎0785.482.082 Camelia.tudor100@yahoo.com

838. **Incarcator-descarcator** fabrica confectii fabrica de confectii din bd. Timisoara, sector 6 angajam incarcator descarcator/manipulant marfa, full time, bonuri masa+cadou, deconf transp., contract. Maxim 45-50 ani. Relatii la tel. ☎0753.099.144/ 0742.080.001 office@verso.com.ro

839. **Incarcatori** - descarcatori angajam muncitori necalificati pentru colectare anvelope uzate, cu contract de munca,program de lucru de luni pana vineri, 8 ore.Pentru informatii/programari interviu, va rog sa ne sunati! ☎0728.981.615

840. **Închiriez** post manichiurista si cosmetician Salonul se afla in sectorul 2 bulevardul Chisinau intre Diham si Delfinului, mai multe detalii la telefon. ☎0729.428.882 tbogdanlaurentiu@gmail.com

841. **Infirmiera** Camin pentru batrani situat in Bucuresti, sector 6, Militari, zona Piata Gorjului, angajeaza infirmiera.Experienta intr-o pozitie similara contrituie un avantaj; ☎0762.983.394 mirela.gheorghe@resedintabunicilor.ro

842. **Infirmiera** la camin de batrani situat in sectorul 6 Bucuresti. ☎0770.222.822

843. **Infirmiera** azil batrani Popesti angajam infirmiera centru ingrijire batrani Popesti Leordeni. Persoana serioasa si muncitoare. Program in ture 12/24-12/48. ☎0723.136.443/ 0722.291.675 roxana_p26@yahoo.com

844. **INFIRMIERA, INFIRMIER ANGAJAM PENTRU CAMIN DE BATRANI ZONA PANTELIMON; ☎0769.606.639**

845. **Infirmiera,** nefumatoare, cu atestat, punctuala pentru clinica medicala. Detalii la tel. de luni pana vineri intre 10-18; ☎0744.338.757

846. **Infirmiera,** zona Luica, Berceni, angajez infirmiera pentru camin de batrani, in zona Luica (Berceni), sector 4. Salariu: 2000 de lei plus carte de munca. Program: 2 zile cu o zi libera, ture de 12 ore. ☎0730.001.599/ 0721.550.387

Căutăm OPERATORI CURĂŢENIE

în zona Bucureşti - centre comerciale, clădiri birouri, spaţii hoteliere cu regim închis

Cum ar trebui să fie această persoană ca să fie şi ea şi noi multumiţi de colaborare?
1. Să fie organizat şi să fie harnic. Lenea nu are ce căuta la noi în companie şi ne plac doar oamenii care sunt dispuşi să dea 100% în cadrul companiei;
2. Să fie comunicativ. Nu întrebi, nu vom şti că trebuie să te ajutăm;
3. Nu contează vârsta... numai atitudinea.

Ce o să facă un operator curăţenie?
1. Să îndeplinească activităţi de curăţenie, conform procedurilor de lucru...nu-ţi face griji, pentru că ai specialişti de la care ai de învăţat;
2. Să respecte regulile interne şi procedurile stabilite de companie;
3. Să aibă disponibilitate pentru ore suplimentare (plătite);
4. Să poată lucra în echipă şi sub coordonarea unui responsabil.

Ce oferim în schimb:
1. Angajare pe perioadă nedeterminată;
2. Salariu atractiv;
3. Tichete de masă;
4. Condiţii de lucru civilizate;
5. Seriozitate şi responsabilitate (salariul şi bonusurile le vei primi fără...întârziere...nici măcar o zi);
6. Planuri de instruire şi perfecţionare continuă...te calificăm în mod gratuit.

De când avem nevoie: Cât mai repede. Am dori chiar de astăzi.

Dacă ai citit acest anunţ, dacă te entuziasmează ideea de a lucra alături de noi şi te potriveşti perfect cu descrierea de mai sus, te rugăm să suni la numărul de telefon:

0747 084 607 şi 0751 113 011, de luni - vineri între orele 08:00-16:30

748. **Femeie** la vase urgent, restaurant din Herastrau angajeaza urgent femeie la vase. Se ofera conditii bune de lucru, program o zi cu o zu, salariu atractiv + bonusuri. Relatii la telefon: ☎0765.989.999/ 0765.989.999 isoletta@isoletta.ro

749. **Femeie** la vase, berarie din centrul vechi angajeaza femeie la vase. Program flexibill: joi, vineri, sambata de la ora 16:00-02:30 ☎0736.833.333 oktoberfestercrut@gmail.com

750. **Femeie** la vase, pentru restaurant in Calea Floreasca, salariul este de 2100 Lei, program 2 zile cu 2 zile, masa si transport asigurat la plecare in Bucuresti **2.100 L;** ☎0766.405.416 vasiloiu.cristina@yahoo.com

751. **Femeie** la vase, restaurant Refugiu angajeaza femeie la vase si ajutor de bucatar in zona Lacul Tei, sector 2. Carte de munca, salariu convenabil plus tips; ☎0727.626.981

752. **Femeie** la vase, salariu 2000 lei salon evenimente, zona Crangasi, angajeaza femeie la vase. Program vineri-luni, salariu 2000 lei. Contact; ☎0784.589.293

753. **Femeie** pentru contabilitate primara si facturare pentru societate comerciala; ☎021.450.16.04

754. **Femeie** pentru curatenie showroom auto angajez femei pentru curatenie showroom auto in sector 3, splaiul Unirii, vizavi de targul auto. Program in doua ture. Mai multe detalii la tel.; ☎0744.356.166

755. **Femeie** pentru spalat vase. Restaurant central angajeaza femeie pentru spalat vase. Castiguri peste 3.000 lei. Program 15 zile pe luna, contract de munca, masa si transport asigurate. ☎0732.266.922 bogdanalexandrescu2003@yahoo.com

756. **Femeie** serviciu si spalator de vase, 5 zile pe saptamana, ☎0733.304.606 Costin@casaluica.ro

757. **Femeie** serviciu catering, In bucatarie pentru curatenie si spalat vase,program luni-vineri 06:30-15:30 si 2 sambete cu program 06:30-13:30.O masa pe zi, contract de munca, posibilitati de avansare,langa metrou Costin Georgian. **1.700 L;** ☎0749.997.100 denisa.niculici@bucateperoate.ro

758. **Femeie** serviciu si vase, pentru restaurant Shorley cu sediul in Grozavesti, str. Economu Cezarescu nr. 50, S6, ☎0722.366.583 ion.sorlei@gmail.com

759. **Femeie** serviciu vase, ajutor bucatar. Restaurant Shorley cu sediul in Grozavesti, str. Economu Cezarescu, nr. 50, S6, angajeaza ajutor bucatar si femeie serviciu si, vase; ☎0722.366.583 ion.sorlei@gmail.com

760. **Femeie** serviciu, program luni - vineri 8 ore/zi, salariu motivant si bonuri de masa. ☎0733.117.450 mariana.grigore@paflora.ro

773. **Fierari** betonisti si dulgheri angajam in Bucuresti, Ilfov, Oradea, Brasov fierari betonisti si dulgheri cu experienta pentru constructii civile si industriale. **800 €;** ☎021.313.38.89/ 0725.558.285 irina.cherry@plana-innova.com

774. **Fierari** betonisti, zona Auchan Militari, salariul brut 3.656 Lei. Salariul net este 3.394 Lei format din 2.879 Lei in cont plus 315 Lei bonuri de masa plus 200 Lei/luna bonus de Paste si Craciun. Zona de lucru Auchan Militari **3.394 L;** ☎0733.822.822 contact@transparentresidence.com

775. **Finisatoare** incaltaminte Atelier incaltaminte dama angajeaza finisatoare. Salariu motivant, carte de munca, bonusuri. Zona sector 4. ☎0735.537.555 Modish1.boutique@gmail.com

776. **Firma** angajeaza gestionar Europaking Ambalaje SRL, avand ca obiectiv productia si comercializarea produselor destinate agriculturii, angajeaza gestionar. Punctul de lucru in Popesti Leordeni Str. Pavel Ceamur, nr. 4. ☎0742.167.601 info@magazin-agro.ro

777. **Firma** angajeaza manipulant marfa, Europaking Ambalaje SRL, avand ca obiectiv productia si comercializarea produselor destinate agriculturii, angajeaza manipulant marfa. Punctul de lucru in Popesti Leordeni Str. Pavel Ceamur, nr. 4. ☎0742.167.601 info@magazin-agro.ro

778. **Firma** catering angajeaza personal ambalare, firma catering angajeaza ambalatori produse alimentare. Program full time 8 ore sau part time 4 ore. Sector 1 langa metrou Jiului. **1.800 L;** ☎0723.509.552

779. **Firma** catering angajeaza personal bucatarie firma catering Fit Food SRL sediul in Bucuresti angajeaza: bucatar (salariu inceput cu 2500 lei), Lucrator bucatarie (spalator vase mari), curatator legume,personal ambalare (salariul incepand cu 2000 lei). **2.500 L;** ☎0723.509.552

780. **Firma** curierat angajeaza curier auto cu experienta in curierat sau firma de distributie. Colaborator cu auto propriu si operator date; ☎0760.235.017/ 0760.235.006

781. **Firma** de constructii angajeaza: zidari/ faiantari zugravi, muncitori necalificati. Santierele sunt in Bucuresti. Plata saptamanal; ☎0762.749.299

782. **Firma** de constructii angajeaza: rigipsari, castig intre 160-180 lei/zi, zugravi 160-180 lei/zi, ajutor rigipsari 110-130 lei/zi. Carte munca, oferim cazare pentru cei din provincie; ☎0733.981.422/ 0765.449.077

783. **Firma** de contabilitate Euro Consult Audit SRL Firma de contabilitate angajeaza contabil si/sau economist, cu experienta de minim 2 ani in domeniul contabilitatii pentru introducere de articole/date contabile, intocmire declaratii fiscale clienti. ☎0723.172.052/ 0721.338.366 angajari@euroconsultaudit.ro

784. **Firma** de salubritate din sector 6, angajeaza soferi profesionisti pentru masini mari de gunoi, incarcatori si maturatori piete, sector 6; ☎0737.989.092

796. **Frizer** pentru barber shop, zona Unirii frizer pentru barber shop, job full time, frizerul trebuie sa indeplineasc? urmatoarele conditii: serios, priceput si sa socializeze intr-un mod placut cu clientii. ☎0747.823.354 tudor.aspra@yahoo.com

797. **Frizer** salon Eva Auchan Drumul Taberei, frizer cu experienta angajeaza Salon Eva Dr Taberei. ☎0721.328.302 vladeugenia40@gmail.com

798. **Frizer** strainatate, Irlanda caut frizeri pentru Irlanda. Castigurile sant garantate de cel putin 2000 euro lunar platiti saptamanal. Candidatii ideali trebuie sa aiba varsta intre 19-45 ani si sa fie talentati ca frizeri. ☎00353863570714/ 0863.570.714 leaguebarbers@yahoo.com

799. **Frizer,** coafeza, manichiurista si vanzatoare angajam pentru zona Drumul Taberei 28 si Cartierul Brancusi. ☎0768.002.516

800. **Frizer, coafeza, manichiurista, angajez in conditii deosebite; ☎0721.251.303**

801. **Frizer/ita salariu 2300 ron/15 zile, CM achitata de societate, zonele B-dul Chisinau, Titan, Progresul, Drumul Taberei, Iancului; ☎0724.133.585/ 0773.893.325**

802. **Frizeri.** Salon zona Doamna Ghica, angajam frizeri; ☎0763.270.272

803. **Frizerita,** coafeza, salon situat vis a vis de Plaza din sect. 6 angajeaza coafeza-frizerita, cosmeticiana, manichiurista; ☎0723.329.376 vlasceni@yahoo.com

804. **Frizerite, coafeze, salariu fix sau procent salon vechime 15 ani, stradal, clientela stabila, sector 5; ☎0744.811.796/ 028912545**

805. **Functionar** administrativ persoana

LOCURI DE MUNCĂ

Angajăm AJUTOR BUCĂTAR, OSPĂTAR la Bistro Guxt

ECHIPA BISTRO GUXT CREŞTE DIN NOU!

Oferim un pachet atractiv pentru un program de lucru cu cină, 5 cu 2, de marţi până sâmbătă.

Aşteptăm un mesaj însoţit de CV la email: carmen.diaconu@guxt.ro

Pentru mai multe detalii ne găsiţi la tel: 0721.490.270

847. **Infirmiere** cu sau fara experienta pentru centru ingrijire Popesti Leordeni, conditii deosebite, salariul la timp, se lucreaza in ture, carte munca la angajare. Diploma de infirmiera constituie un avantaj ☎0731.425.153 fundatiasfantulpetru@yahoo.com

848. **Infirmiere** si asistent medical cu sau fara experienta, camin de batrani situat in sectorul 3, Theodor Pallady, angajeaza in conditii avantajoase ☎0723.690.744

849. **Infirmiere** si ingrijitoare centru de ingrijire persoane varsnice situat in orasul Pantelimon angajeaza infirmiera cu calificare si ingrijitoare fara calificare sau experienta se cere seriozitate. ☎0766.861.513 office@caminsantamaria.ro

850. **Inginer** firma de constructii angajeaza inginer cu experienta executie pentru coordonare santiere Bucuresti. Pentru salariu si detalii suplimentare, va rugam sa sunati la numarul de telefon. ☎0737.000.300

851. **Inginer** proiectant mobilier cu experienta in proiectare, productie mobilier pe comanda din PAL si MDF. Capabil sa duca proiecte mari la bun sfarsit si sa le gestioneze, ordonat. ☎0763.692.398/ 0773.887.548 office@artamobilei.ro

852. **Inginer** agronom full time, oferim conditii de munca si salariu motivant. Pentru mai multe detalii si informatii sunati la tel. ☎0727.277.797

853. **Inginer** auto S Fise Electrica SERV - SISE MN cu sediul in Ploiesti str.Andrei Muresanu, Nr.58, angajeaza inginer principal specialist-specializare auto, pe perioada nedeterminata. Persoana de contact: Paula Lupu ☎073244045505 Paulina.Lupu@mn.electricaserv.ro

854. **Inginer** automatician Sc Fibro Metals SRL angajeaza la punctul de lucru din Mogosoaia, salariu 1500 euro **1.500 €;** ☎021.224.01.17/ 021.224.01.17

855. **Inginer** constructor Firma mica de constructii, angajam inginer constructor pentru santiere in Otopeni si nordul Bucurestiului. Salariu de inceput 4.000 lei net, masina, telefon. **4.000 L;** ☎0730.019.999 maft@maft.ro

856. **Inginer** cu experienta in constructii civile si industriale, pentru firma din Bucuresti. Petrol&Construct Specialist, RO 28044708. Razvan Stefan: ☎0740.111.667 razvan.stefan@pcs-grup.ro

857. **Inginer** mecanic/ maistru mecanic SCM Colin Daily, Str. Valea Lunga 30, sect. 6, zona Militari, angajeaza: inginer mecanic/ maistru mecanic pentru intretinere utilaje industria alimentara. Contact: tel./ email: ☎0744.363.578 colindaily@yahoo.com

858. **Inginer** ofertare - vanzari Angajam Inginer ofertare - vanzari, in domeniul Sisteme de inchidere profesionale (usi). office@eds-ro.eu

859. **Inginer,** proiectarea asistata CAD-2D inginer birou, strada Floare Rosie, sector 6. CV la email; office@cristalimage.ro

860. **Inginer,** manager regional, in constructii pentru santiere situate in Timisoara. **1.500 €;** ☎0763.677.667 hidroavil@gmail.com

861. **Inginer,electrician,tehnician** sisteme de securitat Thales Systems Service angajeaza inginer, electricieni si tehnicieni sisteme de securitate pentru lucrari in Germania, salarii cuprinse intre 1700-3000 euro net la program de 8 ore. **2.500 €;** ☎0722.273.793 office@thales.pro

862. **Inginer.** Firma din Bucuresti angajeaza inginer cu experienta in confectii metalice pentru santiere in Bucuresti si provincie. PCS Madcom Grup -RO 35804822; ☎0749.178.069 maria.radulescu@pcs-grup.ro

863. **Ingineri** societate de constructii angajeaza ingineri/ maistri constructori. vechime minim 5 ani, solicitam CV pe email; ☎0372.185.601 office@dimar.ro

864. **Ingineri** constructii, operatori utilaje, mecanici, sudori, magazioner, muncitori necalificati; ☎0751.053.504

865. **Ingrijire** batrani la domiciliu Cautam persoana cu experienta pentru ingrijire persoana in varsta suferinda. Intern. Rugam seriozitate. Bucuresti, sector 5, casa, curte cu toate utilitatile. **2.000 L;** ☎0740.194.366/ 0746.648.035 ioanatd12@yahoo.com

866. **Ingrijitoare** Angajez bona ingrijitoare cu experien?? pentru îngrijirea unei feti?e de 1 an, in comuna Berceni judetul Ilfov. Pentru detalii va rog telefonic. ☎0765.760.444 topdinamic@yahoo.com

867. **Ingrijitoare** pentru Gradinita de stat din sectorul 1. Tel. adm. ☎0786.871.048

868. **INGRIJITOARE ANGAJAM URGENT. ANGAJAM FEMEIE CU EXPERIENTA PENTRU INGRIJIRE DOAMNA DEPLASABILA SI MENAJ (ZONA DOMENII, SECTOR 1). PROGRAM: LUNI-SAMBATA,10:00-18:00. SALARIU: 2.000 L; ☎0753.148.369**

869. **Ingrijitoare** batrani la domiciliu in Bucuresti, Top Med Assistance cauta ingrijitoare pentru batrani la domiciliu in Bucuresti, in regim full-time, intern, part-time. Oferim seriozitate si posibilitatea unei colaborari frumoase pe termen lung **2.000 L;** ☎0785.605.570 topmedassistance@yahoo.com

870. **Ingrijitoare** batrani, Agentia Star Family (fara comision de la candidati), cauta persoane serioase, cu experienta si recomandari, pentru colaborari de durata, pentru postul de bona, menajera, ingrijitoare batrani/ bolnavi. ☎0745.251.511 contact@starfamily.ro

871. **Ingrijitoare** batrani, pentru camin in Mogosoaia, program 24 cu 48 ore. Sau zilnic intre 8:00 - 17:00. **2.000 L;** ☎0732.009.000

872. **Ingrijitoare** copii Gradinita particulara sector 3 angajeaza persoana pentru ingrijire, supraveghere si desfasurare activitati pentru grupa baby (copii 1,6-3 ani); ☎0720.446.942 bobdegrau.gradinita@gmail.com

873. **Ingrijitoare** copii gradinita pentru Universul Copiilor din zona Baneasa/Pipera (Voluntari). Asiguram transport de la Piata Presei sau metrou, masa, contract perioada nedeterminata. Program luni-vineri: alternativ doua zile cu o zi libera; ☎0740.025.279 office@universulcopiilor.com

874. **Ingrijitoare** copii gradinita privat gradinita Wonderland, Dr. Taberei isi mareste echipa si angajeaza ingrijitoare copii. ☎0762.000.920 nicolaucarmen@icloud.com

875. **Ingrijitoare** curatenie gradinita sector 6 Se cauta persoana blanda, care iubeste copiii, calma, cu experienta in domeniu si studii medii. Program full time, gradinita/ cresa privata sector 6, 1400-1600 lei/ luna, marire dupa primul an. **1.400 L;** ☎0736.163.236 alinaelena_fotin@yahoo.com

876. **Ingrijitoare** doamna 95 ani Parcul Carol 6 ore Cautam ingrijitoare pentru o doamna de 95 de ani, deplasabila, fara probleme comprtamentale, zona Tineretului, gatit ceva usor, menaj, supraveghere, comunicare, igiena, luni-vineri, 6 ore/ zi. **2.500 L;** ☎0741.932.722

877. **Ingrijitoare** Fundatia Nane Fundatia Nane angajeaza ingrijitoare pentru copii si tineri cu dizabilitati in zona Eroii Revolutiei. Nu este necesarea experienta anterioara. Pentru mai multe detalii nu ezitati sa ne contactati. ☎0726.065.350 office@fundatianane.ro

878. **Ingrijitoare** pentru un tanar, sector 5, Bucuresti Top Med Assistance cauta ingrijitoare pentru un tanar student in scaun rulant. Programul de lucru este de 6 ore/zi (3 ore dimineata si 3 ore dupa amiaza). Nu percepem comisioane! ☎0743.774.289 topmedassistance@yahoo.com

879. **Ingrijitoare,** ingrijitori pentru camin batrani privat sectorul 1. Conditii de munca foarte bune. Salariu porneste de la 1600 ei/luna si carte de munca. **1.600 L;** ☎0724.202.609 office@lalacasabunicilor.ro

880. **Ingrijitoare,** femeie de serviciu Femeie de serviciu gradinita. Eurokid angajeaza femeie de serviciu, program 8 ore, de luni pana vineri. Detalii la telefon; ☎0731.732.734/ 0723.182.015 info@gradinitaeurokid.ro

881. **Ingrijitoare,** femeie de serviciu, educatoare, bucatareasa si asistenta medicala, profesor de engleza, psiholog, angajeaza gradinita particulara parcul Carol. Telefon: ☎0722.277.090 contact@gradinita-gifted.ro

882. **Ingrijitoare.** Gradinita particulara situata in zona Cartierul Militari angajeaza ingrijitoare copii . Relatii la telefon, ☎0720.777.221 magicworlddeducation@gmail.com

883. **Ingrijitor** cai de rasa, angajez 2 oameni pentru postul de ingrijitor cai de sport, chiar daca sunt necalificati, oferim pe langa salariu, cazare contra cost si conditii de preparare pentru mesele zilnice **2.000 L;** ☎0723.571.522 iondulugeac@yahoo.com

884. **Ingrijitor copii. Gradinita particulara, sector 6 angajeaza ingrijitor copii (ideal cu experienta), program full time. Candidatul ideal: persoana blanda, iubitoare de copii, muncitoare, sociabila si cu spirit de echipa. Se va ocupa de ingrijirea si supravegherea zilnica a copiilor (2-6 ani) si de curatenia spatiilor in care acestia isi desfasoara activitatea. Oferim conditii excelente de munca, mediu placut, contract pe perioada nedeterminata, seriozitate, salariu atractiv, prime si bonusuri de performanta. ☎0731.339.933**

885. **Ingrijitor** copii/teacher assistant Fundatie din Pipera, angajeaza ingrijitor copii diferite varste. ☎0748.238.684 vali.diana@yahoo.com

886. **Ingrijitor** curte Snagov Caut pentru angajare la Snagov, persoana priceputa, serioasa, nonalcoolica pentru munca in curte, ingrijire animale, pasari, legumicultura. Ofer salariu si cazare. Telefon 0726.307.706, dupa ora 18.00.

887. **Ingrijitor** spatii verzi cladire birouri Building Support Services, firma specializata in intretinerea si administrarea cladirilor de birouri, angajeaza ingrijitor spatii verzi cladire de birouri. Salariu avantajos. ☎0752.150.677 andrei.buf@bss.ro

888. **Ingrijitor** spatii verzi, angajam personal pentru intretinere spatii verzi. Contract pe perioada nedeterminata/ se lucreaza 12 luni pe an, Salariu de inceput 1.800 + bonuri de masa. Activitatea se desfasoara in sectorul 6 **2.000 L;** ☎021.311.40.90

889. **Ingrijitor** terenuri de tenis in Bucuresti, sect. 2 Angajez ingrijitor teren tenis, vara in aer liber si iarna in balon de tenis, eventual oferim si cazare, ☎0726.507.871 georgebadea2005@gmail.com

890. **Ingrijitor** terenuri de tenis inclusiv pensionar, angajam ingrijitor-administrator teren de tenis, cu sau fara experienta, inclusiv pensionar, program luni-vineri 14-20, sambata 7-14. Mai multe detalii la telefon. **2.000 L;** ☎0758.255.285 adrian_dancescu@yahoo.com

891. **Ingrijtoare** interna batrana 88 ani deplasabila cautam ingrijitoare pentru batrana de 88 de ani, se deplaseaza, are neoie de ajutor uneori, supraveghere, comunicat, intretinere curatenie, gatit dietetic, camera separata, masa asigurata. **2.500 L;** ☎0741.932.722

892. **Inpector** SSM Firma de constructii angajaza Inspector SSM cu norma intreaga. Program 8 ore pentru santier zona Timpuri Noi. Obligatoriu dimploma SSM. Un avantaj contituie cunoasterea limbii engleze. Rog CV pe mail. adina@sirgrup.ro

893. **Instalator** Aqua Therm CO SRL firma de instalatii, angajeaza instalator termice si sanitare, program l-v 8.00-16.00, carte de munca, pt. interviu sunati intre orele 09.30-16.00; ☎0724.343.424 www.aquaqtherm.ro

894. **Instalator** persoane serioase ptr. lucrari de instalatii sanitare, sprinklere, hidranti, incalziri, ventilatii etc, in Bucuresti Avantaj: salariu avantajos, telefon, bonuri de masa, decont transport 8 h/zi. ☎0758.247.440 ana@sivepm.ro

895. **Instalator** Societatea comerciala angajeza instalator pentru intretinere. Contract de munca, locatie stabila, salariu atractiv. Va asteptam la interviu la sediul din Spl. Independentei nr. 319B, Club IDM. ☎021.316.09.62 hr@idm.ro

896. **Instalator** apa gaze angajez instalator apa gaze si ajutor instalator. ☎0786.874.095/ 0786.874.095 Nelu_49@yahoo.com

897. **Instalator** calificat si necalificat Angajam instalatorii cu sau fara experienta pentru instalatii sanitare si termice. Se cere seriozitate. Santiere in Bucuresti. **22 L;** ☎0726.036.654

898. **Instalator** carnet categoria B, societate cu traditie in domeniul instalatiilor angajeaza instalator cu carnet de conducere categoria B. Pachet salarial corelat cu rezultatele obtinute. Salariul începând cu 3.000 lei. **4.000 L;** ☎0722.974.760/ 0766.974.760 conta@ruady-service.ro

899. **Instalator** mentenanta Building Support Services, firma specializata in intretinerea si administrarea cladirilor de birouri, angajeaza personal mentenanta. Necesar calificare, program full-time. ☎0752.150.677 andrei.buf@bss.ro

900. **Instalator** montaj panouri fotovoltaice, postul presupune instalarea la cheie a sistemelor fotovoltaice. Beneficii: salariu avantajos; diurna; cazare in Bucuresti (pentru persoanele ce au domiciliul in afara Mun. Bucuresti) ☎0757.118.431/ 0725.576.512 financiar@voltech.ro

901. **Instalator** OL/PE gaze cu experienta instalatii gaze naturale, instalator bransamente gaz si muncitor necalificat santuri. Salariul se stabileste in functie de experienta **3.500 L;** ☎0726.268.653/ 0756.190.949

902. **Instalator** si ajutor instalator necalificat, salariu atractiv, cazare, decontare transport, ore suplimentare platite, cautam personal activ si indemanatic, muncitor si convingator, motivat catre performanta, cu disponibilitate de lucru in echipa ☎0751.277.590 razvan@feqs.ro

903. **Instalator** si/sau electrician, personal tehnic La lancu cauta persoana pentru departamentul tehnic reparatii, instalatii si electrica) care sa asigure repartitiile minore aparute pe parcursul zilei. Pentru interviu sunati la tel. ☎0786.761.087 alexandru.adamache@laiancu.ro

904. **Instalator,** angajam instalatori cu sau fara experienta, pentru instalatii sanitare. Se cere seriozitate. Pentru programare interviu ne puteti contacta la telefon sau email (specificand postul solicitat). ☎021.450.51.11 office@decorpress.ro

905. **Instalator,** societate angajeaza urgent instalator termice sanitare, gaze, cu/ fara carnet conducere cat. B. Se angajeaza personal cu/ fara experienta si perioada de proba, salariu atractiv si bonusuri; **2.800 L;** ☎0760.651.226 office.4ctl@gmail.com

906. **Instalator,** ajutor instalator SC Insacons SRL, angajam instalator pentru instalatii sanitare si termice cu sau fara experienta. Rog seriozitate. Oferim cazare. Salariu minim 3000 ron ☎0727.242.429 office.insacons@gmail.com

907. **Instalator,** ajutor instalator SC Safely SRL angajam instalator pentru instalatii sanitare si termice cu sau fara experienta. Rog seriozitate. Oferim cazare. Salariu minim 3000 ron ☎0748.910.081 office@safely.ro

908. **Instalator,** electrician mentenanta Crangasi Building Support Services, firma specializata in administrarea cladirilor de birouri si spatii comerciale angajam tehnician mentenanta punct de lucru zona Crangasi pt cladire de birouri. ☎0752.150.677

909. **Instalatori** pt. firma instalatii tehnico- sanitare; ☎0784.220.189

910. **Instalatori** si echipe de instalatori sanitare-termice in blocuri noi. ☎0728.302.612

911. **Instalatori** Societate angajeaza instalatori sanitare-termice, instalatii blocuri noi, salariu atractiv; ☎0728.302.611

912. **Instalatori** termice-sanitare cu experienta, salariu **4.000 L;** ☎0724.456.182

913. **Instalatori** termice-sanitare, salariu avantajos, perioada nedeterminata. ☎0765.020.531

914. **Instalatori** angajeaza instalatori cu carte de munca in Bucuresti. Lucrari in blocuri noi. ☎0724.512.253

915. **Instalatori** apa-canal, sudori (electric si argon) lacatusi mecanici si muncitori necalificati pentru societate cu sediul pe Sos. Bucuresti-Magurele. Salariu atractiv. Contact la tel. ☎0746.092.837

916. **Instalatori** autorizati, firma autorizata de instalatii gaze naturale si termice angajeaza instalatori cu experienta. Salariul intre 3000-4000 ron, masina serviciu. **4.000 L;** ☎0721.540.106/ 0721.737.604 gti.concept.contact@gmail.com

917. **Instalatori** calificati sau necalificati, salariu atractiv, cazare, decontare transport, ore suplimentare platite, cautam personal activ si indemanatic, muncitor si convingator, motivat catre performanta, cu disponibilitate de lucru in echipa. ☎0751.277.590 razvan@feqs.ro

918. **Instalatori** calificati/ necalificati. Societate instalatii gaze angajeaza instalatori calificati/necalificati pentru instalatii gaze, cu/ fara permis auto, zona Piata Sudului, carte de munca si SSM, conditii salariale foarte bune. Tel.: ☎021.527.43.46/ 0788.346.395

919. **Instalatori** instalatii sanitare si termice Societate cu traditie angajam instalatori in domeniul instalatiilor. Contract de munca, bonuri de masa,permisul categoria B reprezinta avantaj. ☎0786.062.150

920. **Instalatori** sanitari, program de 4 sau 8 ore si muncitori, zugravi, zidari. Oferim cazare zona Colentina, Doamna Ghica; ☎0763.646.272

921. **Instalatori** si electricieni Angajam instalatori si electricieni pentru perioada determinata sau nedeterminata cu posibilitate prelungire. Program 8 ore pe zi si disponibilitate pentru lucru in deplasare daca este cazul, ☎0722.925.001 mihaela.barzoi63@gmail.com

922. **Instalatori** si electricieni Cautam instalator, ajutor instalator si electrician pentru sisteme sanitare, termice si electrice. Oferim salariu peste medie, bonuri de masa, plus compensatii lunare in functie de munca prestata. ☎0724.541.561/ 0724.541.561 rudolf.likker@yahoo.com

923. **Instalatori** tehnico sanitari, sudori Compania Ham Group angajeaza sudori, electricieni, instalatori tehnico sanitari cu experienta. ☎0765.267.205/ 0758.221.521

924. **Institutul** de sondaje IRSOP. Plata atractiva pentru efectuarea de sondaje telefonice. Asigura contract de prestari servicii, program flexibil, activitate placuta, sediul zona Universitate-Bucuresti. Contact: ☎021.315.66.41 office@irsop.ro

925. **Instructor** 1 fitness cu atestat pentru sala fitness, zona Piata Sudului, 1.500 - 1.700 lei; ☎0767.840.159 office.maximbet@yahoo.ro

926. **Instructor** auto categoria B, 2500 lei-3000 lei, incepere imediata. ☎021.423.10.75/ 0724.337.072

927. **Interna,** ai 14 zile libere pe luna ce ai zice daca ai avea posibilitatea sa lucrezi o saptamana da si una sa fie libera. Daca iti surade idee atunci ai gasit jobul potrivit. **1.700 L;** ☎0733.869.647 roxetteeee7@gmail.com

928. **Invatatoare.** After school situat in Popesti Leordeni angajeaza invatatoare. Salariu motivant si posibilitatea de a lucra intr-un colectiv tanar. Numar tel. de contact sau la adresa de e-mail: ☎0766.756.040/ 0775.542.046 amikindergarden@yahoo.com

929. **Invatator** si asistent medical, asistent medical si invatatoare 8 ore pe zi. ☎0763.135.787 Gradinitaflinder@gmail.com

930. **IPP** angajeaza lucratori comerciali in Afumati Instore Power Provider angajeaza lucratori comerciali, pentru depozitul Albalact, in Afumati. ☎0722.152.119 hr@in.store.ro

931. **IPP** angajeaza merchandiser in Auchan Liberty Instore Power Provider cauta merchandiseri cu potential de dezvoltare si pasiune pentru a fi parte in cele mai importante proiecte. ☎0722.152.119

932. **IPP** angajeaza merchandiseri in Brasov Instore Power Provider angajeaza merchandiseri, pentru mai multe proiecte, in Brasov. ☎0722.152.119

933. **IPP** angajeaza merchandiseri in Bucuresti Echipa IPP se mareste, hai sa fim colegi. ☎0722.152.119 paula.geletu@in.store.ro

934. **IPP** angajeaza merchandiseri in Bucuresti Instore Power Provider angajeaza mercantizori in Bucuresti. ☎0722.152.119

935. **IPP** angajeaza merchandiseri in Craiova Salutare, prieteni. Instore Power Provider cauta merchandiseri cu potential de dezvoltare si pasiune pentru a fi parte in cele mai importante proiecte

936. **IPP** angajeaza merchandiseri in Galati, Instore Power Provider angajeaza merchandiseri in Galati. ☎0722.152.119 paula.geletu@in.store.ro

937. **IPP** angajeaza merchandiseri in PItesti Instore Power Provider angajeaza mercantizori in Pitesti. ☎0722.152.119

938. **Irbis** Guard Grup angajeaza agenti securitate pentru centre comerciale, agenti interventie, dispecer, sefi tura. Salariu net 1.800- 2.400 lei; ☎0786.189.306

939. **Josi** Logistic angajeaza sofer cu experienta min. 1 an in domeniul distributiei de produse lactate; manipulant depozit cu experienta min. 1 an in domeniul produselor lactate. Relatii la tel.; ☎0799.946.123

940. **Junior** manager, Magic Salon angajeaza junior manager, aplica acum: http://saloanelemagic.ro/cariere/formular/junior-manager. Iti garantam un mediu de lucru magic, posibilitati rapide de avansare si un salariu motivant **1.500 L;** ☎0786.723.486 angajari@saloanelemagic.ro

941. **JW** Marriott Bucharest Grand Hotel recruteaza: bucatar/ ajutor bucatar -cunostinte de bucatarie sau diploma de bucatar; Persoana organizata si pasionata de bucatarie. Instalator -experienta in domeniul instalatiilor sanitare si termice; Persoana responsabila, cu spirit tehnic si de echipa, dornica sa realizeze lucrari de calitate. Electrician -autorizatie (de preferat grad 2B); Cunostinte medii actionari electrice (diagnoza, reparatii); Cunostinte utilizare calculator; Cunostinte tehnice si experienta in ceea ce priveste operatiunile de mentenanta pentru echipamente de bucatarie si spalatorie. Spalator vase -persoana energica, flexibila, motivata; Flexibilitate in ceea ce priveste programul in tura (am, pm si noapte). Camerista -persoana energica, flexibila, motivata; Flexibilitate in ceea ce priveste programul in tura (am, pm si noapte). Vei gasi la noi -o echipa care te va ajuta pas cu pas, contract de munca pe perioada nedeterminata, flexibilitate in program (program in ture), conditii de munca exceptionale, posibilitati de promovare, bonuri de masa, servicii medicale gratuite. Tel. ☎021.403.19.94

942. **Lacatus** barbati, femei confectii metalice usoare Angajam lacatusi barbati/femei pentru debitare si asamblare grile de ventilatie. Program L-V 07:30-16:00. Locatie: 15 min de metrou Preciziei. Salariu motivant in functie de experienta. ☎0730.541.191 office@abclimatech.ro

943. **Lacatus** confectii metalice, urgent, realizeaza mobilier din inox, lucrari de lacaturie, lucru cu desene tehnice, intelegere desene tehnice de ansamblu si are cunostinte de asamblare diverse instalatii. **3.300 L;** ☎0752.090.192 daniela.stefan@valmix.ro

944. **Lacatus** confectii metalice, cu experienta, in comuna Popesti / Berceni. Se ofera transport de la P-ta Sudului, tichete (15 Lei/zi), salariu 2.200 - 3.500 Lei net (neg.), program L-V 8h00 - 16h30. Loc de munca stabil, plata la timp. ☎0731.227.729

945. **Lacatus mecanic societate comerciala cu sediul in sector 6 angajeaza lacatus mecanic si instalator. Programari interviuri; ☎0722.554.851**

946. **Lacatus** mecanic si/ sau tinichigiu specializat in acoperisuri/ invelitori. Program de lucru normal, carte de munca. Salarizare atractiva **3.500 L;** ☎0752.026.882 stfunycons@gmail.com

947. **Lacatus** mecanic, companie cu domeniul de activitate in confectii metalice cu sediul in Rudeni jud. Ilfov. Angajeaza lacatus mecanic. Program I-v 06:30-15:00. Mai multe detalii la telefon sau adresa email. ☎0730.094.441/ 0724.364.406 alin.it@csc-transmetal.com

948. **Lacatus** mentenanta Building Support Services, firma specializata in intretinerea si administrarea cladirilor de birouri, angajeaza lacatus mecanic, program full-time, salariu motivant. ☎0752.150.677 andrei.buf@bss.ro

949. **Lacatus** mentenanta zona Crangasi Building Support Services, firma specializata in administrarea cladirilor de birouri si spatii comerciale angajam tehnician mentenanta punct de lucru zona Crangasi pt cladire de birouri. ☎0752.150.677 andrei.buf@bss.ro

950. **Lacatus,** mecanic pentru sisteme control-acces, interfoane, usi metalice. Constituie un avantaj experienta ca si conducator auto categoria B in Bucuresti, ☎021.335.84.20/ 0722.307.333 angajari@aba.ro

951. **Lacatus,** sudor confectii metalice Glassmet Industry, companie specializata in productia de confectii metalice usoare, scari si balustrade, angajeaza lacatus si sudor argon pentru punctul de lucru din Bucuresti, Soseaua Oltenitei 105. ☎0736.643.983

952. **Lacatus,** sudor, firma productie publicitara din sect. 3 angajeaza lacatus, sudor cu experienta in domeniu Bucuresti sector 3. Salariu 2500 lei net, **3.000 L;** ☎0788.231.813 office@printdivision.ro

953. **Lacatus-mecanic,** sudor, operator CNC, strungar, muncitori necalificati angajeaza urgent firma cu sediul in Afumati - Ilfov. Salariu motivant si bonuri de masa. Se asigura transport; ☎0723.984.321

954. **Lacatus.** Angajez lacatus prelucrare profile aluminiu, montaj sticla. Salariu de la: **2.500 L;** ☎0744.362.761

955. **Lacatusi** cu experienta, Firma confectii metalice specializata in amenajari interioare angajam lacatusi, sudori si necalificati, salariu 2.400-3.000. Punctul de lucru se afla in zona IRA Berceni cu Popesti Leordeni. **3.000 L;** ☎0761.055.054/ 0761.055.054 office@inoxpro.ro

956. **Lacatusi** mecanici, sudori Mig Mag, Argon necesita experienta in confectionarea de structuri metalice, rezervoare. Locatie: Jilava, Ilfov.Program: de luni pana vineri. Salariu: 2500-3500 Lei net. **3.500 L;** ☎0722.161.117 tom_digitech@yahoo.com

957. **Lacatusi,** sudori confectii metalice Cautam muncitori in domeniul constructiilor, confectiilor metalice, lacatusi, sudori, ajutori, necalificati, persoane cu cunostinte tehnice dezvoltate; capabili sa lucreze dupa plan. **2.500 L;** ☎0784.580.373

958. **Lacatusi/sudori** santier (3000-5000) RON lacatus: lucrari de montaj structuri metaliceSudor: sudura manuala electrica. Salariu competitiv intre 3000 si 5000 net- functie de calificareCazare pentru personalul din provincie + bonuri de masa. ☎0739.916.884 erzo.solutions@gmail.com

959. **Lan** Mega Store angajeaza casiera si lucrator comercial, **2.000 L;** ☎0767.654.408

960. **Legator** sarcina si sudor-taietor, pentru firma multinationala de distributie. Salariu motivant, bonuri de masa. Sos. Berceni, nr. 108, sector 4, Bucuresti. Pt. detalii suplimentare tel. ☎0722.152.746 raluca.pantelimon@frankstahl.com

961. **Legatorese,** tipografie, legatoreasa, Tipografie Morarilor angajeaza urgent legatorese, proba de lucru, Program de luni pana vineri 08.00-17.00, ctr. de munca pe perioada nedeterminata, minim 8 clase. salariu 1600 (bonuri de masa incluse). **1.600 L;** ☎0724.660.827

962. **Leroy** Merlin Colosseum, Sos. Chitilei cauta colegi cautam colegi pentru departamentul de Logistica. ☎0753.103.136/ 0758.095.784 raluca.nastastase@leroymerlin.ro

963. **Leroy** Merlin Colosseum, Sos. Chitilei cauta colegi Cautam colegi pentru urmatoarele departamente: gresie si faianta, tamplarie, gradina, vopsea si materiale de constructii. ☎0753.103.136/ 0758.095.784 raluca.nastastase@leroymerlin.ro

964. **Liceul** teoretic C.A Rosetti- organizeaza concurs muncitor calificat (cu autorizatie de fochist) pe perioad? det.- Studii generale, scoala prof., autorizatie fochist ISCIR, vechime minim1 an, data concurs: 18.10.2019 ora 9, ultima zi primire dosar11.10.19. ☎0723.915.115 lcarosetti@gmail.com

965. **Live** activity Echipa Phoenix angajeaza personal feminin pentru conversatii online. Oferim: bonus angajare 4000 lei, avans 4000 lei din prima zi,bonus recomandare 1000 lei, procent 50%/ salariu fix pana la 6000 lei. **6.000 L;** ☎0761.505.505/ 0736.400.300 officepsk@yahoo.com

966. **Livrator** Colaboram cu persoane cu masina personala, bicileta, trotineta electrica, scuter sau motocicleta pentru livrari pachete mici. **3.000 L;** ☎0726.449.876/ 0784.039.818

967. **Livrator** colaboram cu persoane cu masina, scuter, motocicleta, bicicleta sau trotineta electrica personale pentru livrare mancare sau pachete mici in Bucuresti **3.000 L;** ☎0748.160.659

968. **Livrator** cu masina proprie, bicileta, scuter, motor sau trotineta electrica. **3.000 L;** ☎0726.449.876/ 0784.039.818

969. **Livrator** catering pentru catering si evenimente, program luni-vineri 09:00-17:30 si 2 sambete/ luna. O masa pe zi, contract de munca cu norma intreaga, posibilitati de avansare, zona metrou Costin Georgian, **2.000 L;** ☎0726.946.544 comenzi@bucate-peroate.ro

970. **Livrator** catering, firma catering, cautam livrator (va livra cu masina firmei). Program: 5 zile 10:30 - 20:00 cu 2 zile libere. Alte beneficii: masa asigurata, tipsul clientilor (aprox 1000 lei/ luna). **2.000 L;** ☎0724.285.766

971. **Livrator** cu experienta si cu masina personala. Decontam 10% consum. Salariu 130 lei/zi restaurant Sushi Terra din Dorobanti si Afi Park 3. ☎0743.153.333 alinariulet@mail.ru

972. **Livrator** cu experienta, Restaurant Graffiti Foods, angajeaza livrator cu experienta, zona Drumul Taberei, program 2 zile cu 2 zile. Pentru mai multe detalii sunati la telefon. ☎0721.338.766

973. **Livrator** mancare, colaboram cu persoane cu masina, scuter, bicicleta sau tricicleta personale pentru livrare mancare in Bucuresti. Castiguri estimate intre 1000-2000 lei pe saptamana; **2.500 L;** ☎0726.449.876/ 0784.039.818

974. **Livrator** pe masina firmei, cu experienta in livrari, carnet de minim 5 ani, pentru restaurant Speed Pizza din sector 3 zona dristor, program full time in ture; ☎0734.989.958 contabilitate@speedpiza.ro

975. **LIVRATOR, BUCATAR PENTRU GRATAR. DELIVERY DRUMUL TABEREI ANGAJEAZA PERSONAL LA GRATAR SI LIVRATOR. PENTRU MAI MULTE DETALII SUNATI LA NUMARUL DE TELEFON; ☎0747.013.310**

976. **Livratori** cu masina personala, bicicleta, scuter sau motocicleta **3.000 L;** ☎0726.449.876/ 0784.039.818

977. **Livratori** pizzarie-restaurant angajeaza livrator cu experienta, cu masina personala. Asiguram contract de munca cf. legii, masa, benzina se deconteaza zilnic cu consum 10% ☎0729.881.660

978. **Lucarator** comercial magazin alimentar magazin alimentar in zona Titan-Auchan cautam colegi pentru postul de lucrator comercial si postul de casier, echipa tanara, bonusuri program 8 ore in ture,salariu motivant. **2.000 L;** ☎0726.656.100/ 0722.811.888

979. **Lucratoare** comerciala, Oval Market angajeaza casier/a de noapte persoana dinamica, responsabila, serioasa si punctuala, prog 21-07, detalii la interviu, pt.mag. Drumul Gura Fagetului nr. 55 doar cu exp. in mag. alimentar. **2.000 L;** ☎0767.043.743

980. **Lucratoare** comerciala, casiera, Oval Market angajeaza pt. postul de casier/a persoana dinamica, responsabila, serioasa si punctuala, prog 07-21, detalii la interviu, pt. mag. Constructorilor nr.20 doar cu exp. in mag. alim. **2.000 L;** ☎0726.233.131

981. **Lucrator** in atelier asamblare la banc de lucru- piese, B-dul Timisoara nr. 100, sector 6, incinta Firos. ☎0766.229.614

982. **LUCRATOR** la vase restaurant cu specific libanez (zona parc Cismigiu), zona de resedinta sa fie in Bucuresti. Pentru detalii sunati intre 12-20:00; ☎0762.212.675/ 021.314.40.01 restaurantulin@yahoo.com www.restaurantulin.ro

983. **Lucrator** bucatarie cu/ fara experinta pentru catering, program luni-vineri sau 1 cu 1. Cu/ fara experienta pentru executie sandwichuri. Asiguram acte, conceiu, hrana. Salariu: 2.500-2.700 lei. Zona 1Mai/ Piata Chibrit. **2.700 L;** ☎0785.774.563 cateringsector1@gmail.com

984. **Lucrator** bucatarie, program 8 ore, luni-vineri, **2.000 L;** ☎0722.541.042

985. **Lucrator** bucatarie, necalificat, Lujerului, fara experienta cu calificare la locul de munca. Daca iti doresti un loc de munca stabil si colegi prietenosi, te vrem in echipa noastra. Aplica acum: www.angajaridodo.ro **1.700 L;** ☎0371.785.293 callcenter@dodopizza.ro

986. **Lucrator** comercial daca esti o persoana corecta si serioasa te asteptam sa faci parte din echipa noastra. Postul oferit este de lucrator comercial pentru magazin Shop&go zona Sebastian. Salariul oferit este de 2.200 ron net. **2.200 L;** ☎0767.141.134 pitulice_radu@yahoo.com

987. **Lucrator** comercial Echipa Samsonite se extinde si suntem in cautarea unor noi colegi profesionisti si dornici de a oferi clientilor servicii optime, facand posibila vanzarea produselor Samsonite la standarde inalte. **2.500 L;** cristina.raileanu@gbsystem.ro

988. **Lucrator** comercial Gogoasa Delicioasa angajeaza personal tanar pentru activitate gogoserie. Program de lucru 8 ore/zi in ture egale (05.30-13:30 si 13:30-21:30). Salariu incepe de la 1850 lei (inclus bonuri de masa) ☎0773.361.762/ 0773.361.762 nicoletanastasa78@gmail.com

989. **Lucrator** comercial la magazin alimentar cu autoservire, program non stop (doua zile 7-19, doua zile 19-7 si doua zile libere). Zona Straja, sect 4. Rog seriozitate **2.000 L;** ☎0767.271.330/ 0767.271.330 VIO_CARAMAN2005@YAHOO.COM

990. **Lucrator** comercial Magazin alimentar situat in zona Titan-Auchan angajaza personal cu sau fara experienta, conditii foarte bune, salariu incepand de la 2.000 ron. Program 8 ore zi, bonusuri de performanta. **2.000 L;** ☎0726.656.100/ 0722.811.888 hermineanualexandru@gmail.com

991. **Lucrator** comercial Oval Market, Crangasi angajeaza 2 pers. dinamice, apte de munca, serioase, punctuale si cu experienta in mag alim. Oferim cm, salariu motivant bonusuri, prime. Program 2 zile 7-21 si 2 zile liber. **2.000 L;** ☎0726.233.131

992. **Lucrator** comercial pentru market in zona Ozana, sector 3, salariu 1700 lei + carte de munca. ☎0762.605.085

993. **Lucrator** comercial pentru Shop & Go Mega Image, sector 6, program in ture, echipa tanara, mediu de lucru placut, salariu negociabil. **1.800 L;** ☎0722.323.331 secareanu.gabriel@gmail.com

994. **Lucrator** comercial (fata/ femeie) angajez lucrator comercial, fata sau femeie, pentru tura de noapte. Turele sunt de o zi cu o zi. Magazinul este in zona Auchan Vitan. Detalii la telefon. Rog seriozitate si sa nu deranjati aiurea. ☎0722.699.429

995. **Lucrator** comercial 1 minute, programul este de luni pana vineri, 8h pe zi (

LOCURI DE MUNCĂ

Hotel din zona Casa Presei angajează

personal pentru bucătărie

Oferim: condiţii avantajoase de lucru, posibilitatea de a se califica şi a căpăta experienţă în bucătărie, program în ture.

Cerem: SERIOZITATE!

Relaţii suplimentare la tel: 0751.190.463

1000. **Lucrator** comercial in gelaterie, zona centrala. Prezinta avantaj persoanele care au experienta in industria alimentara. Cerinta obligatorie: minim 10 clase. Cei interesati pot suna la nr. de tel.: ☎0722.707.294

1001. **Lucrator** comercial in magazin alimentar lucrator comercial 4 ore/8 ore pe zi cu program flexibil. Locatie: Sector 4 Str. Ionescu Gheorghe Nr 4 sau in Strada Gazarului nr 21 Sector 4. Nu lucreaza cu cash. Salariu 1500 net + bonusuri de performanta **1.500 L;** ☎0744.136.687 stoica_nicolae_sorin@yahoo.com

1002. **Lucrator** comercial magazin online incaltaminte zona Faur - Republica, nefumator(e), pt. acest post nu sunt necesare studii superioare, cunostinte minimale de lucru cu calculatorul, domiciliul in apropiere. Program 8 ore de l-v, o sambata da una nu **2.000 L;** ☎0745.386.193 s.fashionhr@yahoo.com

1003. **Lucrator** comercial magazin second hand, cautam sa angajam colege noi, femei, atat part time cat si full time pentru magazin haine second hand. Magazinul este situat aproape de statia de metrou Piata Victoriei, pe Soseaua N. Titulescu. ☎0755.366.432

1004. **Lucrator** comercial Peco sos Oltenitei Berceni pentru statie in zona IRA, sos Oltenitei, Experienta in comert constituie avantaj, scolarizare gratuita, contract de munca. Pentru posturi la casa de marcat, barman, om platou. **2.000 L;** ☎0734.920.701 camiirod@yahoo.com

1005. **Lucrator** comercial pet shop Angajam lucrator comercial pet shop, pachet salarial atractiv, oferim un mediu de lucru placut, o clientela in dezvoltare, bonusuri in functie de realizari,zona Cora Alexandriei. ☎0757.386.778/ 0724.744.159 office@animusvet.ro

1006. **Lucrator** comercial Polivalent, Shop&Go Timisoara 35C angajam personal. Va rog sa cititi detaliile din anunt. ☎0739.885.192 homebusinesstrade@gmail.com

1007. **Lucrator** comercial pt activitate depozit, activitati depozit si livrare produse, inclusiv disponibilitate pentru deplasari in tara. Cerinte: studii medii, carnet conducere cat. B, domiciliul in Otopeni sau imprejurimi. Salariu 2500 lei. **2.500 L;** ☎0773.306.240 angajare@perea.ro

1008. **Lucrator** comercial Targul de Craciun Bucuresti studii medii finalizate, serios, punctual, atitudine pozitiva si flexibilitate, amabilitate fata de clienti, experienta in domeniu, fara cazier, salariu minim 3000 lei. **3.000 L;** ☎0763.645.795 comenzi@cadouri-sarbatori.com

1009. **Lucrator** comercial, Casier si receptioner marfa pt supermarket in zona Casa Poporului, Natiunile Unite. Bonusuri in functie de performante. Cv pe adresa de mail sau programari telefonice la interviu. **2.500 L;** ☎0722.134.036 Aiomarket@yahoo.ro

1010. **Lucrator** comercial, femeie, cu experienta in domeniu, in cadrul celui mai mare lant de magazine second hand din Bucuresti, Monda (zona Constantin Brancoveanu, Alunisului, sector 4). Cerem seriozitate. **2.000 L;** ☎0770.757.713 jobs@monda.ro

1011. **Lucrator** comercial, pentru magazin 1 Minute Pipera (food, drinks, snacks). Program de luni pana vineri. Cautam seriozitate, dorinta de implicare, disponibilitate si continuitate. **1.800 L;** ☎0760.960.045/ 0765.524.891 alina.rizea91@gmail.com

1012. **Lucrator** comercial, vanzatoare pt. mic mag. nealimentar, nefumatoare sa aiba experienta in domeniu, sa-i placa ordinea si curatenia, orar luni-vineri 7.30-16.30, sambata si duminica liber, salariu 1.800 in mana. **1.800 L;** ☎0784.438.846 rodica.naum@yahoo.com

1013. **Lucrator** comercial, casier, cu sau fara experienta, pentru magazine Shop&Go in sector 3 cu acces la metrou. Se efectueaza training la locatie, program in 2 schimburi (dimineata si dupaamiaza). Fara limita de varsta ☎0727.138.734

1014. **Lucrator** comercial, casiera OVAL Market angajeaza 2 pers tinere dinamice, apte, serioase, punctuale si doar cu experienta in mag alimentare. Program 2 zile 7-21 si 2 zile liber, Lucretiu Patrascanu nr. 15 sect 3. **2.000 L;** ☎0747.936.902

1015. **Lucrator** comercial, femei, pt. mezeluri Fox. Perioada nedeterminata. Aprovizionare rafturi, servire vitrina asistata in hipermarket-uri Bucuresti. Contactati-ne intre 9-17, de L-V; **2.000 L;** ☎0726.718.768

1016. **Lucrator** comercial, hai in echipa SUBWAY! restaurantele Subway din Bucuresti - Piata Victoriei, Mall Vitan, Petrom Sos. Oltenitei, Sos. Alexandrei, Centrul Vechi si Militari- angajeaza Lucrator comercial! Detalii 0741448080. ☎0741.448.080

1017. **Lucrator** comercial, Incinta Faur, program de lucru fix. ☎0722.101.050 office@regencycompany.ro

1018. **Lucrator** comercial, legume, fructe si panificatie, oferim o prima de angajare in valoare de 800 Lei pentru postul de lucrator comercial. Salariul oferit 1.700 Lei net si 300 Lei bonuri de masa. Program de lucru avantajos, inclusiv duminicile libere ☎0758.108.240/ 021.252.21.90 intermacedonia98@yahoo.com

1019. **Lucrator** comercial, magazin cu produse rutiere DNC Generator angajeaza lucrator comercial (produse pentru siguranta rutiera: conuri, indicatoare, limitatoare de viteza). 2000 net, bonuri masa **2.000 L;** ☎0723.165.809 bogdan@dncgenerator.ro

1020. **Lucrator** comercial, Mall Plaza (bd. Timisoara) angajam lucratori comerciali cu sau fara experienta pentru locatia noastra din Mall Plaza (bd. Timisoara, sector 6). Program 2 schimburi 8 h/zi. Contract pe perioada nedeterminata de timp. **1.700 L;** ☎0724.322.000 hr@anapan.ro

1021. **Lucrator** comercial, manipulant marfuri depozit angajam lucrator comercial, manipulant marfuri in Dragonul Rosu, Comuna Dobroesti, IlfovSolicitam cazier, mobil, Program 07:00- 15:00 **2.000 L;** ☎0723.575.737 jurimedoffice@gmail.com

1022. **Lucrator** comercial, market, aranjat marfa in rafturi, zona Colentina, Voluntari, Afumati, conditii foarte bune, libere, ture, carte de munca, **2.100 L;** ☎0727.900.690

1023. **Lucrator** comercial, vanzatoare magazin cosmetica personal pentru magazin cu profil de cosmetica **2.000 L;** ☎0722.222.134 rotta_comimpex@yahoo.com

1024. **Lucrator** comercial. Companie cu peste 26 de ani experienta, angajeaza lucrator comercial (pregatire comenzi), in zona Pipera-Voluntari. Ne dorim ca viitorul coleg/colega sa fie atent(a) la detalii si dornic sa invete lucruri noi, daca nu a mai lucrat in cadrul unui depozit. Oferim mediu de lucru placut, curat, colegi binevoitori si perioada de trining. Pe langa toate acestea, salariul este unul atractiv, la care se adauga tichete de masa (15 lei/zi), bonus in functie de performanta si decont de transport (venit mediu lunar de 2.500 lei). Programul de lucru este de luni pana vineri, in ture, in intervalul 7.30-18.30 (tura 1), respectiv 11.00-20.00 (tura 2). Interviuri si detalii la nr. telefon: ☎0724.567.576

1025. **Lucrator** comercial. Famous Waffles angajeaza lucrator comercial pentru locatiile din Baneasa, Otopeni, Titan, Mega Mall, Afi Cotroceni, Colentina. Se asigura pregatire la locul de munca, program full time sau part time. Venituri: salariu 2000 ron net, 300 tichete masa, decont transport , 300 - 500 lei bonus din vanzari. Relatii la telefon; **2.000 L;** ☎0753.076.873

1026. **Lucrator** comercial/casier cu sau fara experienta; **1.700 L;** ☎0721.708.655 pion.ioanicescu@gmail.com

1027. **Lucrator** depozit Angajam lucrator depozit. Se cer: seriozitate; rezistenta la stres; minim studii medii. Experienta in domeniu constituie un avantaj. ☎0723.589.564 georgel.marin@ekomax.ro

1028. **Lucrator** depozit Angajam lucratori comerciali in depozit (in Militari) pentru manipulare cutii cu hartie. Salariu motivant, bonuri de masa, bonusuri de performanta, decont transport. Program L-V 07:30 - 16:00. ☎0730.123.255 hr@abactiv.ro

1029. **Lucrator** depozit picker pentru depozit in zona Carrefour Militari. Program: l-v: 08:00-16:30. Venit net 2000 lei. ☎0751.041.409 hr@otter.ro

1030. **Lucrator** depozit Elefant. Angajam sortator colete pentru depozit elefant.ro, Bucuresti Ilfov. Se lucreaza in doua schimburi: 08.00-17.00 si 12.00-21.00. Contract de munca 8 ore, salariu atractiv, bonuri de masa, transport gratuit. ☎0725.860.912 vam_unic@yahoo.com

1031. **Lucrator** depozit farmaceutic Ciorogarla, oferim conditii de lucru foarte bune si un pachet salarial motivant. Relatii la telefon. ☎0725.350.496

1032. **Lucrator** depozit farmaceutic Soseaua Chitilei, se ofera conditii de lucru foarte bune si pachet salarial motivant. Relatii la telefon ☎0725.350.496

1033. **Lucrator** depozit farmaceutic, Brasov Angajam lucrator depozit pentru depozitul farmaceutic situat in Brasov. Oferim conditii de lucru bune si in pachet salarial motivant. Cei interesati pot lasa un mesaj cu numarul de telefon.

1034. **Lucrator** depozit instalatii termosanitare salariul 2400 lei (2200 lei net + 200 lei bonuri de masa, dupa perioada de proba) si decontarea transportului. **2.400 L;** ☎0741.229.911 daniel.nicolae@eurofittings.ro

1035. **Lucrator** depozit productie angajam in cadrul unei fabrici de cabluri electrice din Bucuresti. Locatie: sector 3. Program 12/24. Salariu atractiv + bonus productie + spor de noapte. Experienta nu este necesara. **2.800 L;** ☎0722.154.040 Mihai.Radu@link-up.ro

1036. **Lucrator** depozit, cu permis de conducere, zona Militari. Relatii la telefon ☎0723.737.939

1037. **Lucrator** depozit, descarcarea coletelor primite de la producator, verificarea acestora si pregatirea coletelor pentru expediere, asigurarea fluxului de intrari-iesiri, conform reglementarilor interne, salariu atractiv; ☎0744.594.240 info@zappatos.ro

1038. **Lucrator** depozit, Doraly Afumati, pentru manipulare, receptie marfa, pregatirea comenzilor. Se asigura transport din zona Doamna Ghica; ☎0753.153.688

1039. **Lucrator** depozit, manipulant marfa, firma distributie Terra Dent angajam baiat pentru depozitarea, aranjarea produselor in depozit, incarcarea si descarcarea produselor in/din masini. Trimiteti CV la mailul indicat - natalia@terradent.ro natalia@terradent.ro

1040. **Lucrator** depozit, manipulant marfa, necalificat manipulare marfa, supraveghere masini, pt tipografie zona Fundeni, salariu de inceput 1900 Ron (bonuri masa incluse). Marire salariu dupa 3 luni se ajunge la 2100 Program L-V, ctr. de munca perioada nedeter. **2.100 L;** ☎0724.660.827

1041. **Lucrator** depozit, manipulat marfa, ambalator pentru depozit zona Branesti - Pantelimon - Fundulea. Se asigura transport, carte de munca, bonuri de masa ☎0753.094.139 petre.voicu@microgrup.ro

1042. **Lucrator** fabrica, soferi, manipulanti, mecanic. Angajam: soferi cat. B, C, manipulanti marfa, mecanic intretinere utilaje, lucrator fabrica linie productie, pentru orice informatii va rugam sa ne contactati tel. la nr. ☎0769.076.810 office@aquaqueen.ro

1043. **Lucrator** Gestionar Depozit: Str. Nades 3A, Bucurestii Noi, sector 1. Responsabilitati: receptie marfa, pregatire comenzi, evidenta si inventariere stocuri, organizare depozit. ☎0766.257.058/ 0751.149.088

1044. **Lucrator** gestionar, administrator magazie, GlobeGround Romania angajeaza lucrator gestionar care sa administreze si evaluеze stocurile de materiale si piese de schimb automotive si utilaje grele, aprovizioneze si reface stocurile ☎0372.462.014

1045. **Lucrator** in bucatarie cu sau fara experienta pentru catering, program luni-vineri sau o zi cu o zi. Cu/ fara experienta pentru executie sandwichuri. Asiguram acte, concediu, hrana. Salariu: 2.500-3.000 Lei. Zona metrou 1 Mai/ Piata Chibrit. **3.000 L;** ☎0785.774.563 cateringsector1@gmail.com

1046. **Lucrator** in depozit, necalificat Lucrator necalificat in depozit utilaje pentru constructii. Activitate de sortare, intretinere si incarcare/descarcare Luni - vineri 8-17 Metrou Nicolae Teclu. Salariu: 1.700 lei net + bonuri de masa **1.700 L;** ☎0774.699.394 shoogten@gmail.com

1047. **Lucrator** mentenanta utilaje industriale Cautam lucrator mentenanta utilaje industriale, scoala profesionala, cu experienta min 1 an, program 8h/zi, in 3 schimburi, L-D, **2.600 L;** ☎0724.574.232 isrecruitment.ro@gmail.com

1048. **Lucrator** montator piese electromecanice, la locatiile clientilor in Bucuresti. ☎0766.229.614

1049. **Lucrator** neacalificat si calificat santier angajam la un santier in zona Militari Rosu mai multi lucratori calificati, dar si necalificati, pentru ajutor retusuri curatenie si tot felul. **2.500 L;** ☎0720.950.329 qwdewdwfwefew@yahoo.com

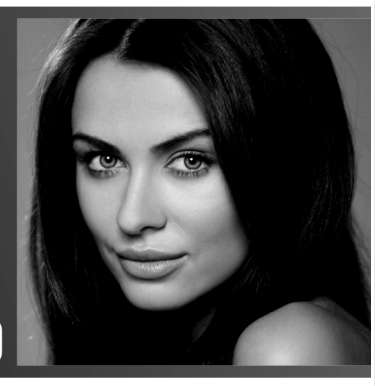

Stai de vorbă pe net şi câştigi bani!

Încearcă şi tu acum cel mai bine plătit job din România!

Conversaţii Online, fără nuditate

0720.418.000

1050. **Lucrator** productie publicitara, Basarab, pentru postul de lucrator productie publicitara. Postul presupune confectionarea de litere volumetrice, casete luminoase, standuri expozitionale etc. Oferim cazare daca este nevoie. ☎0765.456.995/ 0730.592.792 office@optim4all.ro

1051. **Lucrator** productie sandwichuri, firma productie sandwich-uri angajeaza personal (cu si fara experienta). Program lucru 2 ture (12/36) d-j. Locatie B-dul Iuliu Maniu (langa autostrada Bucuresti - Pitesti). **1.500 L;** ☎0761.340.526/ 0723.400.674

1052. **Lucrator** restaurant Fast Food restaurant Fast Food in Mall, angajeaza vanzator, salatier, lucrator comercial pentru prepararea alimentelor, servirea clientilor, persoane dornice sa invete, program la tura sau la 8 ore ☎0734.613.770 cristofor0072002@gmail.com

1053. **LUCRATORI** comerciali/ merchandiseri pt. aprovizionarea si asezarea produselor pe raft in hipermarket-uri, verificarea termenelor de valabilitate. Se ofera contract de munca pe perioada nedeterminata. Experienta nu este necesara. Pentru mai multe detalii suna la tel. sau trimite CV la adresa de e-mail si te vom contacta; ☎0756.054.384 simona.goganau@trademarketing.ro

1054. **Lucratori** bucatarie, fast food, colegi lucratori bucatarie, fast food. ☎0725.132.133 recrutare@personnel.com.ro

1055. **Lucratori** comerciali angajam lucrator comercial magazine cu program non stop. Salariul pornind de la 2000 lei net ! Zona Regie, sector 6. ☎0773.825.175

1056. **Lucratori** comerciali mall angajez fete/baieti pentru postul de lucrator comercial la una din gelateriile noastre din Afi Cotroceni, Mega Mall, Promenada Mall. Salarizare atractiva, program flexibil. Pentru detalii; ☎0744.508.375/ 0724.227.193 ramona.geauca@moo.com.ro

1057. **Lucratori** comerciali Peco Pantelimon Biruintei, pentru benzinarie. Se cauta personal cu experienta in comert si cu simt gospodaresc. Salarizare foarte avantajoasa, colectiv responsabil. Cautam personal stabil, cu maturitate. ☎0734.920.701 robertirod@yahoo.com

1058. **Lucratori** comerciali pentru depozit magazin online Angajam personal în zona Fundeni. Program lucru: luni-vineri 9:00 - 17:00, sambata 9:00-14:00 (O sâmb?t? da, una nu.). Transport gratuit cu masina firmei din zonele: Morarilor,Comuna + Sos. Pantelimon, Fundeni. **1.800 L;** ☎0799.842.443/ 0784.660.126 fashionmirea@gmail.com

1059. **Lucratori** comerciali pt societate de reciclare Societate angajeaza personal pentru manipulare si sortare deseuri de carton, hartie si plastic. Candidatii ideali trebuie sa fie persoane serioase si de incredere. Str V. Cascadelor, Autogara Militari. **1.700 L;** ☎0723.670.538

1060. **Lucratori** comerciali si casiere, Shop&Go Mega Image angajeaza lucrator comercial in sector 4, B-dul C-tin Bracoveanu nr10, carte de munca, 8 ore. **2.080 L;** ☎0721.909.999 brancoveanu.shop.go@gmail.com

1061. **Lucratori** comerciali si specialist igienizari, societate comerciala din Afumati, jud. Ilfov angajeaza lucratori necalificati pentru linie de productie imbuteliere apa si specialist igienizare dozatoare de apa. Pentru detalii: ☎0769.076.810 office@aquaqueen.ro

1062. **Lucratori** depozit Companie austriaca de traditie angajeaza lucrator pentru depozitul din Bolintin Deal. Transport din Pacii. Contract nedeterminat, fara ore suplimentare, conditii de munca excelente. ☎0746.289.055

1063. **Lucratori depozit pt. firma de distributie cu sediul in Afumati. Relatii la nr. de tel. ☎0744.499.802**

1064. **Lucratori** depozit logistic angajam lucratori depozit logistic, KM13, A1 Business Park. Program de lucru L-V 8h/zi (2 schimburi). Se ofera transport de la statia de metrou Pacii. Salariu net 2.000 lei. ☎0740.014.066 sales@neamtiutransport.ro

1065. **Lucratori** depozit, Dagmar angajeaza manipulanti marfa pentru depozit din sos. Chitilei. Relatii la tel., ☎0722.226.579

1066. **Lucratori** in comert, sunteti serios, cu experienta, dar totusi nu va angajeaza nimeni din cauza varstei ? Noi avem nevoie de dumneavoastra, nu ezitati sa sunati, magazinele sunt in sector 3, toate langa metrou. Va asteptam ! ☎0727.138.734

1067. **Lucratori** in constructii pentru santier Angajam muncitori calificati sau necalificati pentru santier in zona Tartatesti, jud Dambovita (Sabareni-Giurgiu). Informatii la telefon. Oferim carte de munca, salariul motivant, colaborare indelungata. ☎0746.357.074

1068. **Lucratori** in constructii, Bucuresti, angajez lucratori in constructii pt reabilitare blocuri. Ofer cazare celor din provincie. Contract de munca. Sect 3 ☎0768.668.646 silvia_eu2008@yahoo.com

1069. **Lucratori** montaj mobilier la client Societate angajeaza lucratori / tehnicieni cu experienta pentru serviciile de montaj si asamblare mobilier la domiciliul clientului. Salariu atractiv 1.800 - 2.600 lei si bonusuri. ☎0739.620.999 asamblaremobilier@gmail.com

1070. **Lucratori** productie publicitara colantori, tehnicieni confectii/montaj reclame, standuri, volumetrii, cu experienta. Salariu de la 2.500 lei , bonusuri si alte beneficii locatie DN1 Balotesti - vis a vis de Therme. ☎0772.148.187

1071. **Lucratori** sortatori, firma reciclare angajam muncitori necalificati in Bucuresti, Faur. Venit 1800 lei net. Program luni-vineri, 8 ore/zi, contract de munca, disponibiilitate pt. munca fizica, ore suplimentare platite. ☎0733.331.745

1072. **Lucreaza** cu noi, mancare cu specific mexican. Maya Fresh Mexican fast-food cautam sa ne marim echipa cu oameni dornici de munca si iubitori de tot ce tine de bucatarie si alimentatie publica. Tel. sau pe email, **2.500 L;** ☎0760.948.902/ 0729.253.963 top_digitall@yahoo.com/ mayafresh@outlook.com

1073. **Macelar** Carmangeria Mantuleasa angajeaza macelar, program inegal, duminica liber, 3000 lei plus alte facilitati. ☎0739.340.230

1074. **Macelar** carne pui cautam macelar cu experienta in transare carne pui. Program full time, carte de munca, program de Luni - Vineri. Zona Eroii Revolutiei. Salariu net - 2700 ron - 3000 ron. **3.000 L;** ☎0766.549.645 office.amicorum@gmail.com

1075. **Macelar,** vanzatoare cu experienta pt. macelarie specific oriental. Relatii tel. ☎0721.326.640

1076. **Macelar,** vanzatoare, femeie curatenie, contabil, contabilitate primara, cu experienta; ☎0721.326.640

1077. **Magaziner** Fogliani Romania SRL distribuitor si importator de materiale electrice cauta o persoana serioasa, responsabila, cu abilitati practice pentru incarcare/descarcare si manipulare marfa depozit; ☎0749.190.402 c.alexandru@fogliani.it

1078. **Magaziner** Seda Invest angajeaza manipulant marfa depozit pentru punctul de lucru din Sector 5, Str. Doina nr. 9. Program de lucru de luni-vineri 8h/zi in intervalul orar 08:00 - 17:00. Salariul net 2.300 ron **2.300 L;** ☎0748.159.081/ 0752.273.078 raluca.bratu@sedainvest.ro

1079. **Magazinul** Selgros Drumul Taberei cauta pentru angajare: macelar, preparator carne, tehnician electromecanic, lucrator comercial, casier. Trimiteti CV-ul la email sau direct la sediul magazinului (Informatii Clienti) Selgros Drumul Taberei, Valea Cascadelor nr. 26 B, sect. 6, Bucuresti; 158_PS@selgros.ro

1080. **Manager** - bucatar doar cu experienta relevanta pt. gestionare locatie tip "impinge tava", zona Piata Latina, functionala si cu clientela formata. Solicitam experienta in management si bucatarie. Detalii suplimentare dupa o intrevedere la locatie. ☎0761.686.754 clienti@contabconsult.ro

1081. **Manager** cu sau fara experienta pentru locatii din Bucuresti se asigura pregatire. Cerinte posesor permis categoria B obligatoriu, salariul in prima luna 2500 ron net; ☎0753.076.873

1082. **Manager** evenimente Magic by Hop Garden angajeaza personal, oferim un loc de munca stabil, un pachet salarial avantajos, contract de munca pe perioada nedeterminata si o masa calda asigurata. ☎0770.537.261/ 0764.449.699 magicbyhop@gmail.com

1083. **Manager** F&B, Magic by HopGarden angajeaza personal. Oferim un loc de munca stabil, pachet salarial avantajos, contract de munca pe perioada nedeterminata si o masa calda asigurata. ☎0770.537.261/ 0764.449.699 magicbyhop@gmail.com

1084. **Manager** hotel, restaurant, baza sportiva Complexul Premium Wellness Institute angajeaza Manager hotel, restaurant, baza sportiva. ☎0758.239.812 office@premiumwellness.ro

1085. **Manager** restaurant Persoana dinamica, responsabila, organizata, comunicativa experienta pe un post similar constituie avantaj capacitatea de organizare a timpului, sarcinilor si locului de munca ☎0764.231.514 Nicu.paunescu@sterlingcruise.eu

1086. **Manager** salon Eva Veranda mall Obor, manager cu experienta in salon in incinta veranda mall Obor, salariu 1000 euro. **1.000 €;** ☎0721.328.302 vladeugenia40@gmail.com

1087. **Manager** service camioane si remorci, service camioane, angajam service manager cu experienta, coordonare comerciala si administrativa a service-ului, venitul lunar format din salariu fix + bonus, detalii www.edparts.ro, asteptam CV. ☎0749.102.608 resurseumane@edparts.ro

1088. **Manager** si lucrator in cadrul magazin on-line, cu experienta minim 2 ani, conditii foarte bune; ☎0727.900.690 rusu2222@gmail.com

1089. **Manichiurist,** pedichiurist, tehnician unghii false pentru salon Vis-a-Vis zona Mall Vitan. Program 1/1, salariu fix+ procent 40% + cm platita 8 ore, concediu platit. Vad format; ☎0765.262.510 ionroxana85@gmail.com

1090. **Manichiurista** angajez manichiurista cu experienta, serioasa si dornica de munca intr-un salon exclusivist. ☎0723.099.499 stefan.roxana11@gmail.com

1091. **Manichiurista** pachet salarial atragator peste 2000 ron format din parte fixa, bonus de performanta, bonus de fidelitate, carte de munca, alte beneficii, program flexibil, training gratuit. **2.000 L;** ☎0786.723.493 angajari@saloanelemagic.ro

1092. **Manichiurista** pentru Salon Eva din Auchan Dr. Taberei, Titan, Militari, cu experienta, vad format, salariu atractiv. ☎0721.328.302 Vladeugenia40@gmail.com

1093. **Manichiurista** Salon Beauty cauta colaborare manichiurista clasic, fals cu experienta si portofoliu clienti, in zona Universitate, procent 50%. Varianta si salariu 2000 lei plus carte de munca 8 h, **2.000 L;** ☎0764.549.227 anita.denis@yahoo.com

1094. **Manichiurista** cu experienta si in unghii false, salariu 2500 lei+920 lei+bonus lunar 500 lei carte de munca platita pe 8 ore, salon de 13 ani, program 1 zi da 1 nu, 1 weekend da 1 nu, zona metrou Gorjului, detalii la tel. **3.000 L;** ☎0724.357.422

1095. **Manichiurista** Eva, Auchan, Dr. Taberei Manichiurista cu experienta angajeaza Salon Eva din Auchan, Dr. Taberei pentru extindere de personal. ☎0721.328.302 vladeugenia40@gmail.com

1096. **Manichiurista** pedichiurista sector 5 salonul are 12 ani vechime. Dorim sa ne marim echipa. Program flexibil. Zona Liberty Mall sector 5.Mai multe detalii la telefon. Venituri reale!! **2.000 L;** ☎0723.195.467

1097. **Manichiurista** si coafeza, Ela Salon, Giurgiului, Brancoveanu angajeaza in conditii avantajoase coafeza si manichiurista, ☎0724.294.818 florinpe@gmail.com

1098. **Manichiurista** si cosmeticiana zona Titan, conditii deosebite carte de munca la 8h, salariu motivant sau procent, program 1zi/1zi, clientela formata, activitate de 7 ani, venituri substantiale, trebuie doar sa existe pofta de munca. ☎0762.602.760

1099. **Manichiurista,** Gossip Beauty Salon isi mareste echipa. Cautam colega cu experienta pe postul de manichiura (clasica,oja semipermanenta si unghii tehnice cu gel). ☎0755.159.080/ 0741.506.093 Gossipbeautysalon@gmail.com

1100. **Manichiurista,** sector 3 Helen Cosmetic Center isi mareste echipa. Cautam manichiurista in zona Theodor Pallady - Trapezului. Se ofera salariu negociabil, contract de munca la 8 ore, concediu platit ☎0761.434.582 scifi_ds@yahoo.com

1101. **Manichiurista/ pedichiurista - tehnician unghii false, salariu 2500 ron/15 zile lucrate, CM achitata de societate, zona Dorobanti. ☎0751.251.411**

1102. **Manichiurista/ pedichiurista - tehnician unghii false, salariu 2500 ron/15 zile lucrate, CM achitata de societate, zona Drumul Taberei; ☎0720.514.080**

1103. **Manichiurista/ pedichiurista - tehnician unghii false, salariu 2500 ron/15 zile lucrate, CM achitata de societate, zona Obor-Colentina. ☎0724.514.585**

1104. **Manichiurista/ pedichiurista - tehnician unghii false, salariu 2500 ron/15 zile lucrate, CM achitata de societate, zonele Sos Oltenitei, Titan, Drumul Taberei, Obor; ☎0721.000.376/ 0724.133.585**

1105. **Manichiurista/ pedichiurista tehnician unghii false, salariu 2500 ron/15 zile lucrate, CM achitata de societate, zona B-dul Chisinau; ☎0724.514.585**

1106. **Manichiuriste** cu experienta, selectionam pentru un salon exclusivist cu clientela formata din zona Charles de Gaule Bucuresti **4.000 L;** ☎0728.293.279 office@absolut-hr.ro

1107. **Manichiuriste** sau stilisti protezisti. Se cauta personal pentru un salon de manichiura concept nou in zona de nord a capitalei, aproape de metrou. ☎0720.874.407 Lavimade@gmail.com

Dexter Societate securitate angajează

AGENŢI DE SECURITATE ATESTAŢI

vorbitori de limba engleză, la preţul de 9 lei pe oră, în sectoarele 2 şi 3, Bucureşti.

Sunaţi de luni-vineri, orele 09.00-15.00

0742.177.650

1108. **Manipulant** service it si electrocasnice, cautam manipulant marfa cu rolul de a incarca, descarca si manipula produse. Colectiv tanar, posibilitati reale de promovare, program de L-V. ☎0737.362.473 hr@depanero.ro

1109. **Manipulant** depozit lactate, urgent Angajam urgent manipulant marfa depozit lactate!Salariu: 1830 lei NET. Tichete : 12 lei/zi. Program: Luni-Vineri, 8h/zi. Locatie: Comuna Tunari.Se cer: minim 8 clase, cazier curat. **2.100 L;** ☎0770.334.947

1110. **Manipulant** incarcator, descarcator, GlobeGround Romania angajeaza personal pentru procesare bagaje, cargo si posta la Aeroportul Otopeni. Se ofera: loc de munca stabil, venit net 2.200 lei, pregatire profesionala gratuita. ☎0372.462.014/ 0731.170.751

1111. **Manipulant** marfa aranjeaza marfa in showroom-ul de vanzare,sarcini legate de functionarea corecta a magazinului dupa instructiunile directorului de magazin,pregatirea coletelor pentru curierat **2.300 L;** ☎0740.182.937 adrian.constantinescu@trady.ro

1112. **Manipulant** marfa Companie cu domeniu de activitate in fabricarea produselor parafarmaceutice, cosmetice, suplimente alimentare, angajeaza manipulant marfa,locatie Bacu, Com, Joita, Soseaua Ciorogarla 145. Pentru interviu se pot prezenta candidati si din Dragomiresti, Chiajna, Ciorogarla, Bolintin, Sabareni, Chitila. Disponibilitatea imediata constituie un avantaj. Tel./ CV email; ☎0743.226.225 office@eminvest.ro

1113. **Manipulant** marfa Dentotal Protect angajeaza manipulant marfa. Operatiuni de incarcare/descarcare a marfii, receptie a marfii, pregateste comenzile pentru livrare. Avantaj carnet B. C.V. la: anghel@dentotal.ro ☎0744.781.110 anghel@dentotal.ro

1114. **Manipulant** marfa - lactate urgent angajam urgent manipulant marfa depozit lactate! Salariu: 1830 lei net. Tichete de masa: 12 lei/ziProgram: Luni-Vineri, 8h/zi. Locatie: Comuna Tunari. Se cer: -minim 8 clase-cazier curat. **2.100 L;** ☎0770.334.947

1115. **Manipulant** marfa cu permis categ B SC cu sediul in sect. 2, zona Fundeni - Institutul Oncologic angajam manipulant marfa cu permis conducere categ B si domiciliul in sectorul 2, ☎0722.500.840/ 0758.105.891

1116. **Manipulant** marfa depozit Candidatul ideal trebuie sa aiba: experienta de lucru pe un post similar (minim 1 an), carnet de stivuitorist valabil si vizat la zi. Responsabilitati: manipularea marfurilor in depozit. ☎0751.155.035 izabela.chioibasu@normark.ro

1117. **Manipulant** marfa depozit la firma Zarea, barbati, necalificati, program luni-vineri numai dimineata. Interviu zilnic orele 10-16. Transport: metrou statia Laminorului sau autobuz 112, 697 ☎021.667.00.20 office@zarea.ro

★★★★★★★★★★★★★★★★★★★

1118. **MANIPULANT MARFA IN DEPOZIT. FIRMA DE BIROTICA SI PAPETARIE CU SEDIUL IN SOSEAUA GIURGIULUI ANGAJEAZA MANIPULANT MARFA IN DEPOZIT, NU SUNT NECESARE CUNOSTINTE IN DOMENIU SAU EXPERIENTA. OFERIM: SALARIU, CARTE DE MUNCA +TRANSPORT; ☎0749.998.639**

★★★★★★★★★★★★★★★★★★★

1119. **Manipulant** marfa pentru depozit, program 8 ore de luni pana vineri, conditii decente de munca salariu 1800 lei. ☎0721.369.328 office.pajura@prestiged.ro

1120. **Manipulant** marfa, bucatar ajutor bucatar, spalator vase, zona Iancului. Rugam seriozitate. Salariu atractiv + bonusuri; ☎0731.317.381 bocan.vasilica@gmail.com

1121. **Manipulant** marfa, depozit materiale constructii Angajam urgent manipilant marfa, depozit materiale constructii. Salariu: 2400 lei net. Program: Luni-Vineri, 8h/zi, in schimburi. Locatie: Sector 6. Se cer: minim 4 clase, cazier cutar. **2.400 L;** ☎0770.334.947

1122. **Manipulant** marfa, Parmalat, Santal, Com. Tunari picker la Parmalat, fabrica Santal din Com. Tunari, Jud. Ilfov. Studii minim 8 clase. Se ofera: sal net 1830 ron + tichete masa, bonusuri, transp asigurat de la Obor, cartela cafea, abonament medical. ☎0720.072.659

1123. **Manipulant** marfa- lactate angajam urgent manipulant marfa depozit produse lactate ! Salariu: 1700 -1900 lei net+ bonuri de masa 12 lei/zi Program: 8h/zi, 5 zile lucratoare,2 zile libere, in schimburi. Locatie: Sector 2 **2.100 L;**

1124. **Manipulant marfa. S.C. Agra s S.A. Depozit Bucuresti angajeaza manipulant marfa. Trimiteti CV la adresa de e-mail sau telefon: ☎0732.900.110 bucuresti@agras.ro**

1125. **Manipulant** marfuri Firma cu sediul in Afumati angajeaza manipulanti marfuri fete si baieti pentru depozit, program 8:30-18, asiguram transport de la D-na. Ghica si o masa pe zi. ☎0721.267.936/ 0721.267.936 platinambalaje@gmail.com

1126. **Manipulant** marfuri societate comerciala din domeniul moraritului, angajeaza manipulanti marfa. Pct de lucru se afla in Buftea, se acorda salariu atractiv, BM de 300 lei/luna si transport gratuit. ☎0746.118.878 angajari.panificatie@gmail.com

1127. **Manipulant marfuri, Angajam manipulant marfuri, depozit central, sector 3 Bucuresti. Program 8 ore / zi, luni -vineri; ☎021.326.79.79/ 0733.733.178/ 0731.363.240**

1128. **Manipulant** produse cosmetice in Apromat Militari Manipulant produse cosmetice, casnice si detergenti in complex comercial Apromatco, cartier Militari. Program l-v 8.45-17.00 s 8.45-15.00. Salariu motivant, prime de sarbatori, contract de munca, **2.000 L;** ☎0764.645.620 deltacomel@gmail.com

1129. **Manipulant.** Companie de servicii postale, angajam manipulant. Tel.: ☎0737.994.002

1130. **Manipulanti** bagaje aeroport angajam barbati in aeroport pentru descarcare bagaje. Salariu: 2200 lei net total (bonuri + naveta). Program: 12-24, 12-48, 2 zile cu 2 zile ,12h/zi. Locatia: Terminal Plecari. Sunati la telefon ! **2.200 L;** ☎0725.494.404

1131. **Manipulanti** marfa angajam companie bauturi alcooli angajam manipulanti marfa pt companie producatoare bauturi alcoolice. Salariu net 1400 lei net+bonuri de masa de 15 lei/zi. Program l-v, 08.00-16.30. Mai multe detalii la telefon. ☎0756.122.764

1132. **Manipulanti** marfa in Chiajna, Militari cautam manipulanti marfa pentru depozit din Chiajna, Militari. Program in schimburi. Salariul negociabil. Suna ; ☎0729.800.074

1133. **Manipulanti** marfa in fabrica de vinuri spumante angajam manipulant marfa barbat in depozit bauturi alcoolice. Program: luni-vineri 08:00-16:00. Salariu: 1400 lei net + 300 tichete+120 naveta+ bonus. Cerinte :8 clase. Locatie: Sector 1. Sunati! **1.820 L;** ☎0725.494.404

1134. **Manipulanti marfa. Angajam manipulanti marfa- 2000 lei net +tichete de masa, pentru depozitul din Bucuresti, Bd. Metalurgiei, Sector 4. Email: recrutare@prosider.ro; ☎0749.110.015**

1135. **Manipulanti** marfa/accesorii mobila angajam manipulanti pentru accesorii mobila!!Se ofera: salariu: 2200 lei net. program: luni-vineri 8 h/zi. locatie: Zona Faur **2.200 L;** ☎0728.210.377

1136. **Manipulanti** marfuri. Spot Vision Electric & Lighting

LOCURI DE MUNCĂ

Famous Waffles

angajează
pentru locațiile din Băneasa,
Mega Mall, Afi Cotroceni, Colentina

PIZZAR, AJUTOR PIZZAR - salariu 3.000 L
MODELATOR COVRIGI - salariu 3.000 L
LUCRĂTOR COMERCIAL - salariu 2.000 L

Program full/ part time, 300 Lei tichete masă, decont transport, 300 - 500 lei bonus din vânzări

Relații la telefon **0753.076.873**

1143. **Mari** Vila Hotel angajeaza personal receptioner/a, spalatoreasa vase, ospatar. Pentru mai multe detalii va rog sa sunati la ☎0755.345.345 reservation@hotelmarivila.ro

1144. **Market** non stop angajeaza casier pentru tura de noapte sau tura de zi in sectoarele 1, 2, 3; ☎0763.262.200

1145. **Marochiner** cu experienta in confectionarea gentilor si accesoriilor din piele naturala. Contract de munca, salariu motivant platit intotdeauna la timp. ☎0743.292.167 atelier@yvettes.ro

1146. **Marriott** Bucharest Grand Hotel angajeaza bucatar/ ajutor bucatar. Cunostinte de bucatarie sau diploma de bucatar. Persoana organizata si pasionata de bucatarie. Adu-ti la noi pasiunea si dorinta de a reusi, iar noi iti vom arata o lume a oportunitatilor. ☎021.403.19.94

1147. **Marriott** Bucharest Grand Hotel angajeaza camerista. Persoana energica, flexibila, motivata, amabila, ordonata. Flexibilitate in ceea ce priveste programul in ture (AM si PM). Adu-ti la noi pasiunea si dorinta de a reusi, iar noi iti vom arata o lume a oportunitatilor. ☎021.403.19.94

1148. **Marriott** Bucharest Grand Hotel angajeaza electricen, autorizatie (de preferat grad 2B). Cunostinte medii actionari electrice (diagnoza, reparatii), cunostinte utilitare calculator, cunostinte tehnice si experienta in ceea ce priveste operatiunile de mentenanta pentru echipamente de bucatarie si spalatorie. Adu-ti la noi pasiunea si dorinta de a reusi, iar noi iti vom arata o lume a oportunitatilor. ☎021.403.19.94

1149. **Marriott** Bucharest Grand Hotel angajeaza instalatori. Experinta in domeniul instalatiilor sanitare si termice. Persoana responsabila, cu spirit tehnic si de achipa, dornica sa realizeze lucrari de calitate. Adu-ti la noi pasiunea si dorinta de a reusi, iar noi iti vom arata o lume a oportunitatilor. ☎021.403.19.94

1150. **Marriott** Bucharet Grand Hotel angajeaza spalator vase. Persoana energica, flexibila motivata. Flexibilitate in ceea ce priveste programul in ture (AM, PM si noapte). Adu-ti la noi pasiunea si dorinta de a reusi, iar noi iti vom arata o lume a oportunitatilor. ☎021.403.19.94

1151. **Maseuza** Clinica medicala cauta pentru angajare terapeuta pentru masaj relaxare, anticelulitic si reflexoterapie. Ne dorim o colega joviala, dedicata masajului si tratamentelor si orientata catre client. ☎0721.245.795 armoniacenterarmonia@yahoo.ro

1152. **Masinista,** masa si masina, pentru atelier de productie incaltaminte dama, 1 singura persoana pentru pregatit, montat si cusut fete incaltaminte, (masa plus masina). Sector 5Pachet salarial atractiv, plata la 2 saptamani; ☎0731.242.650

1153. **Mecani** si electromecanic Angajam in Bragadiru mecanic, electromecanic, electrician cu sau fara experienta pentru fabrica intretinere; ☎0730.072.503

1154. **Mecanic** auto cautam mecanic auto cu experienta, loc de munca modern, scule profesionale, salariu atractiv. Program de lucru Luni-Vineri 08:30-17:30. ☎0763.148.149/ 0735.535.711 office@kitambreiaj.ro

1155. **Mecanic** auto Cautam mecanic auto cu experienta. Zona Dristor- Fizicienilor (Lidl). Salariu 4.000-5.000 lei. Cautam si colaboratori part time. **5.000 L;** ☎0756.209.237

1156. **Mecanic** auto cu experienta medie/mare pentru service auto. Salariu dupa performante. Program L-V de la 08:00 la 16:30. Detalii la tel. ☎0752.218.411 Dacia1108@yahoo.com

1157. **Mecanic** auto cu experienta tehnica in reparatii si schimb piese auto multimarca. Calificare profesionala si experienta minim 2 ani. Asiguram transportul din Bucuresti. Salariu negociabil. ☎0771.016.760/ 0769.881.101 office@smart-tehnic.ro

1158. **Mecanic** auto Service auto zona metrou Anghel Saligny angajeaza mecanic auto cu experienta minim 3 ani. Se ofera contract de munca, zile de concediu platite, plata orelor suplimentare si eventual, program flexibil. **3.000 L;** ☎0734.806.100

1159. **Mecanic** auto, Angajez mecanic auto, pregatitor vopsitor, ucenic, Salariu de la, **2.500 L;** ☎0722.502.035

1160. **Mecanic** auto, experienta constituie un avantaj, mediu de lucru placut, salariu motivant, Bragadiru Ilfov ☎0723.983.247

1161. **Mecanic** auto, ucenic auto angajam mecanic cu experienta pentru postul de mecanic auto si/sau ucenic auto, Str. Cremenita, Nr. 1, Colentina, vis a vis Hotel SIR.Oferim conditii foarte bune de lucru. Salariu atractiv. **3.500 L;** ☎0787.886.802 office@doctorulauto.ro

1162. **Mecanic** autocamioane mecanic pentru intretinere parc autocamioane MAN. Se cere experienta anterioara si seriozitate maxima. Oferim cazare si salariu 4000 lei/luna. **4.000 L;** ☎0725.333.503 tekko@tekko.ro

1163. **Mecanic** camioane si electrician auto cu experienta pentru reprezentanta camioane angajam mecanic camioane venituri lunare 4.500 Ron, conditii bune de lucru, zona Militari Industriilor, cerem diploma de calificare, **4.500 L;** ☎0749.102.608/ 0749.102.603 resurseumane@edparts.ro

1164. **Mecanic** camioane, reprezentanta service camioane si remorci, angajam mecanic camioane cu experienta, venituri lunare intre 3.500-5000 L, conditii bune de lucru, zona Militari, Industriilor, cerem diploma relatii la, **5.000 L;** ☎0749.102.608/ 0749.102.603 resurseumane@edparts.ro

1165. **Mecanic** cu experienta Service Auto modern cu toate conditiile situat in Popesti-Leordeni pe sos.Oltenitei angajeaza mecanic auto cu ceva experienta. Conditii de munca si salariu deosebite. Program L-V=8.30-17.00. **4.000 L;** ☎0772.246.167 contact@armadaservice.ro

1166. **Mecanic** de intretinere si reparatii utilaje GlobeGround angajeaza mecanici intretinere si repararatii utilaje. Studii medii, preferabil scoala tehnica profil mecanic utilaj. Conditii bune de lucru, stabilitate, oportunitati de avansare, beneficii ☎0372.462.014

1167. **Mecanic** electromecanic sculer-matriter/prelucrari Makita EU angajeaza personal calificat pentru fabrica. Asiguram transport, masa prime de sarbatori, prezenta si bonusuri. Conditii foarte bune de lucru, f.barbu@mmrmakita.eu, www.makitajobs.ro ☎0737.466.525

1168. **Mecanic** intretinere utilaje Companie cu domeniu de activitate in fabricarea produselor parafarmaceutice, cosmetice, suplimente alimentare, angajeaza mecanic intretinere utilaje ,locatie Bacu, Com. Joita, Soseaua Ciorogarla 145. Pentru interviu se pot prezenta candidati si din Dragomiresti, Chiajna, Ciorogarla, Bolintin, Sabareni, Chitila. Disponibilitatea imediata constituie un avantaj. Tel./ CV email; ☎0743.226.225 office@eminvest.ro

1169. **Mecanic** intretinere utilaje societate comerciala cu sediul in Afumati, Ilfov, angajeaza mecanici pentru intretinerea utilajelor de productie. Pentru detalii ne puteti contacta la nr. de telefon; ☎0769.076.810 office@aquaqueen.ro

1170. **Mecanic** intretinere, fabrica de medicamente situata in Theodor Pallady angajeaza personal calificat in departamentul tehnic de intretinere, sectia productie. Program in 3 schimburi (06-14, 14-22, 22-06). ☎0733.170.053 ionela.corcau@alvogen.com

1171. **Mecanic,** se cer cunostinte minime sudura si permis cat.B obligatoriu. Dispus la deplasari in tara. Se acorda salariu fix, bonuri, alte beneficii, contract nedeterminat. Ptr. deplasari: cazare, diurna,transport. ☎0733.331.745

1172. **Mecanic,** electromecanic in Popesti - Leordeni pentru atelier reparatii: drujbe, motocoase, motopompe, etc. Salariu motivant ☎0745.026.757

1173. **Mecanici** electrician auto pentru service auto angajam mecanici ,ajutor de mecanic si electrician auto salariu atractiv rog seriozitate! program interviu: 10.30-16.00 L-V ☎0765.240.853 pro.srv203@gmail.com

1174. **Medic** specialist medicina de familie Clinica Medicala Q Med, zona Brancoveanu, sector 4 cauta medic specialist de medicina de familie in contract cu CASMB pentru colaborare. ☎0754.547.162 contracte.qmed@gmail.com

1175. **Medic** veterinar cunostinte HACCP, legislatie, PC (Word, Excel, etc) industrie alimentara sectia transare industriala, salariu atractiv. Relatii intre orele 10.00-16.00. ☎0769.961.624

1176. **Menaj usor, doamna robusta, stilata, interviu, Mc Donald`s, Titan-Auchan, ap. 2 cam. Bd. 1 Decembrie; ☎0727.046.820**

1177. **Menaj,** 4-6 ore, Kisseleff, 2000 lei. Bona copil 1 ani, program 8 ore, Targul Autovit Vitan, 2500 lei. Bona gemene 10 ani, program 8 ore, Piata Domenii, permis auto, 2500 lei; ☎0764.185.105/ 0764.949.331

1178. **Menajera** angajam urgent 2 menajere la scoala particulara din zona Pipera-Baneasa persoane serioase harnice cazier judiciar curat program de lucru de 8 ore/zi luni-vineri salariu 1.600 lei decont transport. ☎0735.000.178/ 0735.000.155 geta.dobre@marktwainschool.ro

1179. **Menajera** familie din zona Pipera, angajam menajera, program 8 h/zi de luni pana vineri. Salariu 2000 Lei plus. Persoana potrivita trebuie sa fie iubitoare de animale,iar experienta constituie un avantaj. ☎0765.311.501

1180. **Menajera** full time cu carte de munca, de preferat cu domiciliul in sector 1. Salariu 2100; **2.100 L;** ☎0722.673.393 venusbucuresti@complexvenus.ro

1181. **Menajera** pentru Allianz Tiriac, Agentia Tecuci-Galati, Str. Gheorghe Petrascu, Nr. 9. Daca sunteti interesata asteptam sa ne contactati la numarul de telefon. ☎0743.332.124

1182. **Menajera** salariu atractiv, bonusuri, ofer cazare, sector 6. ☎0724.054.511

1183. **Menajera** SC Oskar Ifood Dynamics SRL, CUI: 33733695, J40/10916/2019, sediul in Bucuresti, sector 6, bdul.Timisoara, nr.80B, angajam pentru postul vacant (1 post) menajera (COD COR 911101), persoana cu studii minime primare si cunostinte de limba engleza. Interviul va avea loc pe data de 01.10.2019, ora 13.00, la adresa din Dr. Dimitrie Draghiescu, nr.10, parter, sector 5, Bucuresti. Relatii suplimentare la tel. ☎0720.373.377

1184. **Menajera** birouri zona Stefan cel Mare, firma de curatenie angajeaza menajera pentru spatiu birouri situat in zona Stefan cel Mare. Program luni-vineri 06:00 - 14:30. **1.700 L;** ☎0749.010.469

1185. **Menajera** cu permis auto cat. B si interna; ☎0722.967.272

1186. **Menajera** curatenie Familie serioasa angajam menajera harnica pentru curatenie si menaj casa curte zona Calea Calarasi sector 3. Solicitam seriozitate, asiguram conditii decente. ☎0762.278.186

1187. **Menajera** interna Caut femeie responsabila sa gateasca si sa faca menaj pentru persoana in varsta, si sa locuiasca cu batrana in Bucuresti. ☎0720.543.574/ +40720543574 pilisei@yahoo.com

1188. **Menajera** interna cu experienta, in Bucuresti. Casa particulara cautam o persoana harnica, organizata, nefumatoare. Se ofera salariu motivant si conditii de cazare excelente ☎0761.951.902

1189. **Menajera** interna Corbeanca, cu/fara experienta catei, fara oblig. familiale (sot, copii mici), event. carnet B, cu/fara gatit, flexibila/dinamica, cazare carte munca, salariu deosebit. ☎0744.526.809 uticafj@yahoo.com

1190. **Menajera** interna Cotroceni, casa in Cotroceni, cautam menajera cu experienta, nefumatoare, ordonata, cu un comportament adecvat, civilizat, maxim 55 de ani, cu recomandari, camera si baie separate, masa. **3.500 L;** ☎0741.932.722

1191. **Menajera** interna sau externa angajez doamna serioasa pt menaj. Pot aplica si persoane din provincie Rog seriozitate maxima. ☎0720.520.000 cr@adfaudit.ro

1192. **Menajera interna, se ofera cazare + 4 zile libere/luna, zona Popesti-Leordeni. Agentie 20% comision, 4.000 L; ☎0726.334.403/ 0721.796.468**

S.C. CAPITAL CLEAN FACILITY MANAGEMENT GROUP S.R.L.
cu sediul în București, Str. Lt. Alexandru Păulescu, nr.35, sector 2, C.I.F. 34605040 angajează personal în funcția de

Agent Curățenie Clădiri și Mijloace de Transport

Cod 515302 conform Clasificării Ocupațiilor din România.

Atribuțiile conform fișei postului:
efectuează curățenia în spațiile repartizate, curățarea ustensilelor și aparaturii, respectarea protocoalelor de curățenie folosind ustensile potrivite și substanțe adecvate locului de dezinfectat și scopului urmărit.

Specificațiile postului:
aptitudini de comunicare, abilități de muncă în echipă, loialitate, atenție la detalii.

Tip job: full time.

Oferim pachet salarial competitiv și bonusuri în funcție de performanță.

Înscrierile pentru interviu se fac la 0763 300 600 sau pe e-mail: contact@capitalclean.ro

1193. **Menajera** interna, zona Dorobanti, Floreasca, cautam menajera interna, conditii foarte bune de locuit.Dorim o persoana de incredere, responsabila, organizata, colaborare pe termen lung, postul nu este solicitant. Zona Dorobanti Floreasca. ☎0755.965.221 corucsrl@yahoo.com

1194. **Menajera** schimbul doi, vila din Pipera angajam menajera pentru schimbul doi (salariul 3.000 ron). Programul este de luni pana duminica, intre orele 14-21. O zi libera pe saptamana, alta decat sambata sau duminica. **3.000 L;** ☎0722.583.267 liviujohanes@yahoo.com

1195. **Menajera** sediu birouri Piata Victoriei, menajera pentru sediu administrativ, birouri. Locatie: zona Piata Victoriei. Program de lucru: 7.00 15.00, de luni pana vineri. Suna si programeaza un interviu cu noi sau trimite CV. **2.000 L;** ☎0735.179.929/ 0371.183.146 office@profiles.ro

1196. **Menajera** zona Bragadiru Angajez menajera zona Bragadiru, program flexibil ☎0766.271.336/ 0766.373.083 office@rimini-grup.ro

1197. **Menajera, 8 ore L-V, zona Aurel Vlaicu, curatenie, calcat. Agentie 20% comision, 2.500 L; ☎0721.796.468/ 0726.334.403**

1198. **Menajera,** camerista/personal curatenie pentru un Boutique hotel, locatie centrala, full time cu contract de munca. **2.000 L;** ☎0749.833.086

1199. **Menajera,** doar persoane iubitoare de caini si pisici, in zona Chiajna - Ilfov. Conditii decente, salariu rezonabil. Nu asigur cazare. Relatii numai intre orele 9 si 16, ☎0722.254.237

1200. **Menajera,** nefumatoare, serioasa, puncuala pentru clinica medicala. Detalii de luni-vineri 10-18; ☎0744.338.787

1201. **Menajera,** persoana serioasa cu experienta in menaj pentru o familie serioasa zona Militari si Cismigiu. ☎0745.011.899

1202. **Menajera,** angajez urgent persoana serioasa, cu experienta pentru curatenie la casa si curte; ☎021.344.77.32

1203. **Menajera,** Iancului, Vatra Luminoasa, menajera pentru familie deosebita in Iancului, Vatra Luminoasa, sector 2. Program 6-8 ore/zi, de Luni pana Vineri, activitati de menaj in vila. Angajare cu contract de munca. **3.000 L;** ☎0735.179.929/ 0371.183.146 office@profiles.ro

1204. **Menajera,** sector 2 Zona Tei, 2 zile pe saptamana 250 ron /zi h curat spalat calcat o persoana din zona serioasa cu recomandari si experienta. **2.000 L;** ☎0771.223.860

1205. **Menajera,** zona Parcul Cismigiu Cautam menajera, serioasa, cu experienta pentru menaj, gatit, calcat, zona Parcul Cismigiu. Oferim salariu si cazare, pentru persoane care nu sunt din Bucuresti. ☎0744.644.242 drppb69@gmail.com

1206. **Menajere** pt. salon de intretinere corporala. Program luni-sambata 8 ore/ zi salariu 1500 lei. Oferim cazare gratuita daca este cazul. Zona Hala Traian, **1.500 L;** ☎0720.057.901

1207. **Merchandiseri** Firma de import si distributie produse alimentare isi mareste echipa si angajeaza merchandiseri-vanzatori vitrina asistata in Hypermarket-urile partenere din Bucuresti. Relatii la tel. ☎0726.295.054/ 021.369.57.55 vanzari@farmergrup.ro

1208. **Merchendiseri** pentru firma Zarea la depart. vanzari pentru mercantizarea produselor in supermarket. Trimiteti CV pe adresa de mail si vei fi contactat pentru interviu. Te asteptam sa ni te alaturi. Conditii foarte avantajoase ☎021.667.00.20 office@zarea.ro

1209. **Meserias** in constructii care sa stie, faianta gresie, zidarie, finisaje, ceva tamplarie si eventual sa stie si sa sudeze. **2.500 L;** ☎0723.571.522

1210. **Meserias** priceput, capabil sa repare balamaua usii unui frigider LG model relativ nou. La service piesa respectiva lipseste; ☎0731.397.111

1211. **Meseriasi** in finisaje si rigipsari meseriasi in finisaje. Firma de constructii angajam muncitori calificati in finisaje si rigipsari pentru santier in zona Metrou Dimitrie Leonida.Salarizare la zi sau saptamanal. ☎0733.555.851

1212. **Meseriasi** pt. firma constructii, salariu 150- 230 lei/zi, pentru necalificati salariu intre 100-130 lei/zi. Oferim cazare gratuita 25 lei/zi avans. Valabil si pt. echipe la metru; ☎0770.579.478/ 0724.643.775

1213. **Metropolitan** Residence angajeaza electricieni Metropolitan Residence angajeaza electricieni constructii cu experienta. ☎0721.422.659

1214. **Metropolitan** Residence angajeaza muncitori Metropolitan Residence angajeaza muncitori in cu experienta minim 10 ani, pentru posturile: faiantari, zidari, dulgheri, gipsari, fierar-betonist, vopsitori, electricieni, specialisti instalatii apa etc. ☎0721.422.659/ 0730.942.573 cristina.olar@metropolitanresidence.ro

1215. **Microbiolog,** medic veterinar, angajam pentru laborator de siguranta alimentelor departament, microbiologie. ☎0764.352.788

1216. **Minimarket,** ultracentral, nou, angajeaza vanzatori baieti, tura de noapte si fete tura de zi. Program o zi cu o zi, doar pentru persoane serioase, **2.200 L;** ☎0764.461.614

1217. **Modelatoare** covrigi Angajam modelatoare covrigarie, zona Universitatii (Str. Batistei 20). Salariu 2300 lei, prime si alte beneficii (concedii platite de sarbatori, libere in zilele legale, bonusuri). Program L-V 6:00-15:00. ☎0768.153.798

1218. **Modelatoare** covrigi pentru covrigarie din zona Doamna Ghica. Salariu atractiv plus bonusuri. oferim si cerem seriozitate. ☎0722.305.235

1219. **Modelator** brutarie Brutarie romaneasca situata in Piata Delfinului, angajeaza modelator pentru produse de panificatie. ☎0722.404.622 daczo2212@yahoo.com

1220. **Modelator** covrigi pentru zonele Baneasa si Colentina, program in ture, salariul 3000 ron. Tichete de masa, decont transport. Bonus din vanzari; ☎0753.076.873

1221. **Modelator covrigi, patiser, ajutor patiser, zona Bucur Obor. Relatii la tel. orele 9,00-17,00; ☎0732.806.017**

1222. **Modelatori** covrigi pentru patiserie zona Bratianu si Batistei. Program flexibil, salariu atractiv ☎0726.603.703

1223. **Modelatori** covrigi, gogosi, placinte pentru locatia din Auchan Militari si Auchan Titan. Program doua cu doua de la 8:00-20:00 Oferim bani de masa, carte de munca, bonus , salariu 2300-2500 lei **2.500 L;** ☎0736.033.867

1224. **Modele** fotografie, fotograf amator caut modele doamna, domisoara pentru fotografii budoir astept cateva Poze pe wp. Plata dupe fiecare sedenta de 2 ore. **4.000 L;** ☎0799.992.503

1225. **Modele** Mystic Social Academia de Hostess inteligente va invita sa faceti parte din club. Garantam cea mai buna ofeta din Romania in acest domeniu. Solicitati informatii prin sms, emai sau WhatsApp. Scrieti-ne doar detalii. **8.800 €;** ☎0744.378.116 officemystic@yahoo.com

1226. **Modele** online, Angajam hostess cu sau fara experienta in abordarea membrilor interesati de domeniul nostru de activitate; Oferim salariu de 3500 lei net. Punct de lucru - Piata Unirii. Ne dorim sa faci parte din Echipa Unicorn Agency. Asteptam CV urile voastre la adresa email sau programeaza-ti interviul la nr de telefon: **3.500 L;** ☎0751.124.276 hello@unicornagency.ro

1227. **Modele** online, cea mai buna echipa condusa de un model de top 3 Live Jasmin. Vrei sa faci parte din echipa noastra? Garantam 6.000 ron net lunar in primele 3 luni. Ai posibilitatea sa lucrezi intr-o echipa tanara si profesionista, castiguri de minim 3000 USD lunar. Te asteptam alaturi de noi chiar de maine. Comision 60% din castigurile realizate de catre tine; www.empressv-studio.ro ☎0786.513.007 office@empressv-studio.ro

1228. **Modele** online, vrei un job cu venit garantat de 5.000 lei/ luna? Job stabil, bine platit pentru doamne si domnisoare- peste 18 ani, 100% procent din incasari in prima luna, servicii de infrumusetare- gratis, confidentialitate **5.000 L;** ☎0722.101.020 contact@richgirls-studio.ro

1229. **Modele** online, plata la zi sau bilunar, cazare, Modele online, Josephine Agency ofera bonus de angajare $ 800, salariu garantat 5000 lei, comision pana la 70%, plata zi sau bilunar, locatie deosebita, metrou lancului, posibil cazare. **5.000 L;** ☎0760.642.340/ 0785.285.601 josephineagency@gmail.com

1230. **Modele** online. - Vrei sa ai o viata ca in filmele de Hollywood? Vrei castig garantat intr-un timp cat mai scurt? Studio 20, cel mai bun studio din lume ! Aplica acum! Vom fi alaturi de tine in cea mai frumoasa experienta a vietii tale! Pentru ca te vei simti ca un star de cinema. www.studio-20.ro ☎0748.777.757 contact@studio20.com

1231. **Modele-Unicorn** Agency locul unde incepe cariera ta de model video. Un nou oras, un nou look. Te ajutam sa devii cea mai frumoasa versiune a ta. Ai incredere in tine si magia se intampla - lucrurile la care visezi, devin realitate. Hai alaturi de noi la Unicorn Agency; ☎0751.124.276 hello@unicornagency.ro

1232. **Modelier** Atelier de confectii produse de dama sicopii cauta modelier. Se solicita cunoasterea executiei produsului pe toate operatiile de lucru. ☎0722.580.439 luciaciomaga@yahoo.com

1233. **Modelier,** confectioner, croitoreasa cerintele postului: realizeaza articole vestimentare de dama - produs finit, croit, cusut liniara, triploc, etc ☎0758.234.425 rochiiperdonna@gmail.com

1234. **Monda** angajeaza La Magazin 1 Mai Ne extindem incontinuu si cautam colegi noi. Suntem energici, entuziasti si pasionati de ceea ce facem. Crezi ca te potrivesti, hai in echipa noastra. ☎0740.308.960 qbiz03@yahoo.com

1235. **Monda** angajeaza sofer categoria B Angajam sofer, transport marfa si persoane.Trebuie sa transporte marfa de la depozit la magazinele noastre. Oferim salariu + bonusuri + prime si alte beneficii. ☎0740.037.030

1236. **Monda,** angajeaza barbati la depozit. Monda, angajeaza la depozit barbati. Oferim salariu de 3500 brut, bonuri de masa, prime de performanta,asiguram transport pana la depozit. Dupa 3 luni salariul creste. Program L-V, 8h/ zi

1237. **Montator** aer conditionat Angajam montator aer conditionat. Program flexibil. Salariu atractiv. ☎0744.608.566 claudia@plusconfort.ro

1238. **Montator** cu sau fara experienta pentru montajul echipamentelor, tubulaturii si accesoriilor sistemelor de ventilatie si climatizare. ☎0745.252.919

1239. **Montator** de mobilier firma serioasa angajeaza montator de mobilier. Pentru informatii suplimentare: nr. de telefon ☎0723.393.793 catalina.radu@lamaison.ro

1240. **Montator** mobila cu experienta angajam montator mobila cu experienta, barbati pana in 50 ani. Program 09-18. Salariu 2200-2500 lei net+ tichete de masa 15 lei. Contract pe perioada nedeterminata. Mai multe detalii la telefon. ☎0756.122.764

1241. **Montator** mobila si livrator pentru aceasta pozitie este nevoie de un nivel de cunostinte cel putin mediu, in montarea corpurilor de mobilier, al accesoriilor si al produselor care necesita montaj tehnic. **3.800 L;** ☎0758.657.595 office@kardinale.eu

1242. **Montator** mobilier cu experienta, Viilor, sector 6, 8-17.30, **3.000 L;** ☎0727.127.729/ 0762.771.459

1243. **Montator** mobilier executat pe comanda. Cerinte: sa cunoasca reglaje in sisteme blum, sa sie citeasca o schita, permis auto cat B, hala se afla in zona Ghencea. ☎0764.248.080 atelieruldebucatarii@yahoo.com

1244. **Montator** mobilier - atelier mobila Settimo angajeaza montator mobilier pt. atelierul din sector 2, Colentina, str. Gherghitei. Salariu atractiv corelat cu experienta. office@settimo.ro ☎0723.666.167 office@settimo.ro

1245. **Montator** parchet laminat Bucuresti Parchet Shop salariu intre 3.000 si 4.000 lei (in functie de numarul de metri montati lunar), contract munca. Pentru 700 metri montati lunar se castiga 3.000 Lei, pentru 1.000 mp montati se castiga 4.100 Lei **3.500 L;** ☎0769.243.288/ 0784.110.410 contact@parchet-shop.ro

1246. **Montator** partitii sticla, cu sau fara experienta in domeniul compartimentarilor de sticla, montaj partitii sticla, usi din sticla, usi celulare lemn, usi metalice. Salariu 4000- 4500, **4.500 L;** ☎0786.124.787/ 0732.055.800 virgil@smartestproiect.ro

1247. **Montator** sisteme de umbrire SC angajeaza montator sisteme de umbrire, punct de lucru Sos.Morarilor sector 2, program 08:30 -17:00,L-V, contract, carte de munca, asigurare, salariu 3000 ron + **3.000 L;** ☎0751.221.981 office@confortsystem.ro

1248. **Montator** tamplarie PVC cu experienta si permis conducere. Asiguram si cazare pentru cei din provincie. Salariu motivant. Zona Militari; ☎0721.410.591

1249. **Montator** tamplarie PVC, cu experienta minim 3 ani in domeniu. Zona sector 6. Salariu 3000-3500 lei. **3.500 L;** ☎0766.263.992 richard.nedelcu@yahoo.com

1250. **Montator** tamplarie Pvc, sofer si necalificati angajam montatori tamplarie PVC / aluminiu/ rulouri, cu sau f?r? permis de conducere si experienta. Salariu 3.000 ron + bonusuri, carte de munca program luni vineri, angajam si soferi necalificati . **5.000 L;** ☎0723.495.610 optim.profesional@gmail.com

1251. **Montator.** Societate comerciala angajeaza montator folii terasa, rulouri din aluminiu, copertine, jaluzele. Cerinte: permis cat. B, capacitate de lucru in echipa, seriozitate, salariu net 2.000 - 3.000 lei; ☎0767.917.007

1252. **Montatori** confectii metalice. Firma serioasa angajez montatori confectii metalice. Experienta nu e obligatorie, dorinta de invatare si evoluare da. Ofer contract de munca, plata avantajoasa (de la 3000 lei net), cazare si diurna, ☎0723.824.539

1253. **Montatori** mobila + muncitori necalificati depozit suntem o companie moderna care produce si comercializeaza mobila. Avem nevoie de montatori mobila si coleg pentru depozit. ☎0739.852.706

1254. **Montatori** partitii sticla, calificat/ necalificat cu sau fara experienta in domeniul compartimentarilor din sticla. Montaj pereti de sticla, usi metalice, usi sticla, usi lemn. Salariu 2500 -3000, in functie de experienta, **3.000 L;** ☎0786.124.787 virgil@smartestproiect.ro

1255. **Montatori** tamplarie aluminiu si sticla securizata societate cu sediul in Bucuresti angajam montatori tamplarie aluminiu si/sau partitii cu sticla securizata. Se ofera: salariu incepind cu 3000lei net care creste in functie de experienta fiecaruia. ☎0748.400.541 liviu@glassconcept.ro

1256. **Montatori** tamplarie aluminiu, loc de munca stabil firma Neutrab Axis SRL, angajaza montatori tamplarie aluminiu, pvc, pereti cortina. Conditii corecte de munca; contract pe perioada nedeterminata. Salariu foarte bun in functie de aptitudini. **4.500 L;** ☎0729.881.767 neutrabaxis@gmail.com

1257. **Montatori** tamplarie pvc cu sau fara experienta, salariu fix sau la metru patrat ☎0723.505.697/ 0763.333.405 aronandrei@yahoo.com

Societate Comercială angajează
MUNCITORI CU EXPERIENȚĂ ÎN DOMENIUL CONSTRUCȚIILOR, ca:

RIGIPSARI, MONTATORI PARDOSEALĂ FLOTANTĂ şi ZUGRAVI

Salariu de 4.000 - 4.500 lei bani în mână

AJUTOR RIGIPSARI

Salariu de 3.000 - 3.500 lei bani în mână (nu se întârzie cu salariul) + carte de muncă pe perioadă nedeterminată. Oferim şi cerem seriozitate

0785.746.141/ 0722.228.818 0722.226.162

1258. **Montatori** usi cu experienta, angajam montatori usi exterior metalice sau de interior lemn. Magazin de usi, situat in zona Colentina ☎0761.625.900

1259. **Munca** la birou adaugare produse pe site, imbuteliere produse, impachetare produse, comenzi curier, etc. Program 9:00 -18:00, luni - vineri. Salariul 1.500 Lei. Afacere in dezvoltare. **1.500 L;** ☎0727.121.919/ 0727.121.919 mediaexpert2010@yahoo.com

1260. **MUNCITOARE** necalificate pentru depart. productie la firma Zarea. Interviuri zilnic orele 13-15 la sediul din Bd. Bucurestii Noi nr. 176, sector 1. Transport: metroul statia Parcul Bazilescu si autobuz 697; ☎021.667.00.20 office@zarea.ro www.zarea.ro

1261. **Muncitoare** necalificate, spalatorie textile, Bucuresti, angajam personal: spalatoreasa lenjerie, calcatoreasa calandru, calcatoreasa fier, necalificate. Loc de munca stabil si sigur. Salariu atractiv, program 8 ore; **2.100 L;** ☎0729.861.894

1262. **Muncitoare** vase pentru restaurant autoservire; ☎0723.170.226

1263. **Muncitor** Angajam muncitori necalificati pentru intretinere hale depozitare. Relatii la tel. L-V 8-17:30, ☎0758.022.771 grecrombussinesgroup@yahoo.com

1264. **Muncitor** calificat si necalificat in domeniul constructii si apa-canal. Ofer cazare si pranzul. Salariu 2800-3800 lei. ☎0721.166.400 coco_bere2000@yahoo.com

1265. **Muncitor** in constructii; ☎0722.257.306

1266. **Muncitor** calificat, grup de restaurante angajam muncitor calificat pentru lucrari diverse: constructii, rigips, instalatii, intretinere, salariu motivant, program de la 9 la 18, detalii la tel. ☎0726.555.686 ateodorescu75@yahoo.com

1267. **Muncitor** calificat, necalificat in amenajari int. pana la 6500 lei salariu. Program de 5 zile pe saptamana cu weekenduri libere de la angajator. Contract de munca. Tichete de masa. 21 zile concediu/an. Asigurare medicala + pensie. ☎0726.102.853

1268. **Muncitor** calificat, necalificat, tamplarie aluminiu, angajam cu contract de munca muncitori calificati sau pentru calificare in tamplarie alumniu si PVC. Experienta este apreciata, ☎021.233.31.14/ 0724.543.868 office@mgroup.ro

1269. **Muncitor** constructii din Bucuresti pentru finisaje interiore, lucrari gips-carton, montaj gresie, faianta, parchet etc., asigur contract munca. **160 L;** ☎0773.915.251 ivrelu@yahoo.com

1270. **Muncitor** constructii, antreprenor general cu punct de lucru in Bucuresti, angajam necalificati in constructii pentru curatenie si mentenant.Salariu 150 ron/zi, plata saptamanal, contract de munca, cazare pentru provincie. ☎0765.629.869

1271. **Muncitor** depozit lemne si cherestea, in Bucuresti b-dul Th Pallady (autostrada A2)asigur cazare gratuita personaelor din provincie. **2.000 L;** ☎0722.661.731

1272. **Muncitor** in domeniul constructiilor CAT B angajez personal in domeniul constructiilor cu permis categoria B **2.500 L;** ☎0763.848.330 glavucristian@gmail.com

1273. **Muncitor** intretinere utilaje productie textile societate din Militari angajeaza muncitor intretinere masini in fabrica. seriozitate, contract pe intreg salariul, bonuri de masa, transport gratuit, decontat, asiguram calificare. ☎0771.060.045 office@eurosandow.ro

1274. **Muncitor intretinere/ reparatii Continental Hotels angajam muncitori intretinere reparatii (zugraveli, finisaje interioare, faianta) pentru lantul hotelier Continental Hotels S.A. Program lucru 8 ore, salariu fix+ tichete de masa. Detalii L-V la telefon: ☎0726.222.603**

1275. **Muncitor** necalificat necesar permis de conducere categoria B.Contract de munca perioada nedeterminata, toate taxele platite, bonuri de masa, asigurare privata de sanatate. ☎0743.179.517 amira@star-ayurveda.ro

1276. **Muncitor** necalificat - Atelier Mobila Settimo angajeaza muncitor necalificat pt. montaj mobilier la atelierul din Sector 2, Colentina. Descriere: montarea/ executarea mobilierul; salariu atractiv. 0723666167;office@settimo.ro ☎0723.666.167 office@settimo.ro

1277. **Muncitor** necalificat cu permis categ B, pentru livrare si montare produse din sticla. Obligatoriu permis de conducere. ☎0727.401.669 decoratiunidinsticla@yahoo.com

1278. **Muncitor** necalificat la sala de croit Program de lucru: Luni-Vineri 07:00-16:00 (Pauza o ora). Sambata - Duminica- Liber. Sarcinile postului: croirea stofei; lucru cu materia prima; ☎0723.353.986 rochiiperdonna@gmail.com

1279. **Muncitor** necalificat pt finisare textile, angajez muncitor necalificat pt finisare textile zona piata Sudului; ☎0766.373.083/ 0766.271.336 office@rimini-grup.ro

1280. **Muncitor** necalificat, lucrari constructii, program 7. 30-17.00, o ora pauza de masa, salariu 3.000 Ron brut, carte de munca, Ăverturii sector 6, Bucuresti **3.000 L;** ☎0722.544.143

1281. **Muncitor** necalificat, tura de noapte, salariul brut 3.286 Ron, salariu net 3.073 Ron. Salariu net cuprinde: 2.588 Ron in cont + 285 Ron bonuri de masa + 200 Ron bonus sarbatori. Se lucreaza in schimbul 3 **3.073 L;** ☎0733.822.822 contact@transparentresidence.com

1282. **Muncitor** project management, constructii, mobilier cautam coleg pt. executie project management: mobilier la comanda din corian, hi-macs, stejar, lemn, pal, finisaje int/ext, mentenanta diverse lucrari. Program: I-v. Salariu: 3000 lei. Sect. 5. Detalii: ☎0786.779.494

1283. **Muncitor** sectie metalurgie, fabrica productie neferoase. Salariu de baza net 2.400 Ron, bonuri de masa, masa asigurata, sporuri importante, transport asigurat de la Costin Georgian. Se lucreaza in 3 schimburi. Locatie zona Pantelimon **2.700 L;** ☎0745.031.031

1284. **Muncitor,** barbat priceput la toate pentru intretinere si reparatii la adapost de caini comunitari situat in Splaiul Unirii, Linia de centura. Conditii decente, program 8-16. Relatii la adapost zilnic 9-13 ☎0728.899.313

1285. **Muncitor.** Angajam muncitor adapost caini! 1.500 Lei, cazare si masa, **1.500 L;** ☎0768.560.768

1286. **Muncitori** calificati

LOCURI DE MUNCĂ

Angajăm

TÂMPLAR

pachet salarial atractiv, CM şi condiţii bune de lucru.

Pentru mai multe detalii, apelaţi cu încredere la: 0727.247.981

1302. **Muncitori** calificati si necalificati Firma constructii angajeaza muncitori calificati si necalificati. Se asigura cazare; ☎0771.770.120

1303. **Muncitori** calificati si necalificati in constructii pentru lucrari de finisaje. Salariu atractiv (functie de performanta si calificare), contract de munca, diurna pentru deplasari ☎0723.371.029 razvan@condraconstruct.ro

1304. **Muncitori** calificati si necalificati in constructii, contract, bonuri de masa, toate taxele platite ☎0786.693.080 amira@starayurveda.ro

1305. **Muncitori** calificati si necalificati in constructii, respectiv amenajari magazine. Santierele se afla in Timisoara **4.500 L;** ☎0763.677.667 hidroavil@gmail.com

1306. **Muncitori** calificati si necalificati tamplarie PVC pentru fabrica tamplarie PVC. Salariu atractiv ☎0759.646.085

1307. **Muncitori** calificati si necalificati, societate angajeaza muncitori calificati si necalificati in constructii. Santierul se afla in Mangalia. Salariul este cuprins intre 3500-4500 lei/luna, in functie de aptitudini. **4.500 L;** ☎0763.677.667 hidroavil@gmail.com

1308. **Muncitori** calificati, Firma producatoare de canapele si paturi tapitate angajeaza: croitor cusator, tapiter, tamplar.Program: de luni de vineri 8 ore pe zi. Incinta Faur, bd. Basarabia 256, sector 3 ☎0723.606.863

1309. **Muncitori calificati, necalificati si sudori, sunati in intervalul 8.00-20.00 ☎0722.730.617**

1310. **Muncitori** constructii angajam muncitori pentru tencuieli mecanizate, sape mecanizate. Angajam si necalificati pentru calificare la locul de munca. Salarii atractive, **1.000 €;** ☎0720.101.115 office@constructiimecanizate.com

1311. **Muncitori** constructii, zidari, zugravi, faiantar. Salariul intre 180 si 220 lei pe zi. Program 8 -17:00. Plata saptamanal. Sambata liber (nu avem cazare). **4.200 L;** ☎0799.177.699

1312. **Muncitori** constructii, gipsari, zugravi, faiantari firma constructii angajeaza pentru lucrari in Bucuresti si in tara. Se ofera si cazare pentru cei din provincie. Salariu 150-200 Lei/zi **1.000 €;** ☎0770.186.863 robert@amenajariconstructii.com

1313. **Muncitori** cu experienta in finisaje interioare. Asigur cazare si masa. Punct lucru: Neptun, Mangalia; ☎0729.420.902

1314. **Muncitori** cu experienta pt. firma de constructii salariu 150- 230 lei/zi+ cazare gratuita la apartament, avans 25 L/zi; ☎0770.579.478/ 0724.643.775

1315. **Muncitori** depozit, productie si ambalare, Angajam muncitori depozit pentru comenzi, etichetare, ambalare marfa. Salariu 2.100 lei/luna (net, bonusuri, tichete masa, transport, etc). Locatie zona Kika Militari. Program L-Vde la 7.30-16(30 min. pauza). **2.100 L;** ☎0722.508.408 office@nmcromania.ro

1316. **Muncitori** in constructii societate comeciala angajeaza lacatus, fierar betonist, zidar, betonist, dulgher si muncitor necalificat. Locatie santier langa Targoviste. Salariul 2500lei+bonus. ☎0755.043.293 gaan94@gmail.com

1317. **Muncitori** in constructii specializati fatade aluminiu, lacatus mecanic, necalificati, tamplari, ofer si cazare pentru persoanele care nu sunt din Bucuresti, salariu foarte bun, mai multe detalii la telefon, ☎0736.398.595 catalin.office@yahoo.com

1318. **Muncitori** in constructii, dulgheri, zidari, zugravi, instalator sanitare si termice, electrician. Posibilitate si colaborare pe aceste calificari si pentru termosistem la exterior si placaje cu gips carton. ☎0723.322.811 dantoader63@yahoo.com

1319. **Muncitori** in constructii: necalificat, sudor, lacatus. Firma de constructii din Bucuresti angajeaza muncitori: necalificati, sudori, lacatusi, montatori structura metalica, montatori panouri sandwich, zidari, dulgheri, vopsitori. ☎0745.770.730/ 031.420.14.65

1320. **Muncitori** in crama, barbati la firma Zarea, program de 8 ore dimineata si conditii foarte avantajoase. Interviu luni-vineri orele 13-15 la sediul firmei bd. Bucurestii Noi nr. 176, sector 1, cu metrou statia Laminorului sau 112 ☎021.667.00.20 office@zarea.ro

1321. **Muncitori** in fabrica Firma productie obiecte sanitare (Bucuresti, zona Ghencea) angajam muncitori in fabrica. Cerinte: persoane harnice, serioase. Oferim: salariu motivant, tichete de masa, plata orelor suplimentare, mediu de lucru decent si ordonat, decontare transport pe mijloacele de transport in comun. Se lucreaza in doua schimburi saptamanale. Nu oferim cazare. Telefon: ☎0720.112.734

1322. **Muncitori** in productie, disponibilitate pentru program in schimburi. Salariu atractiv (3.000 lei brut) + bonuri de masa (300 lei). Bucuresti, sector 3 ☎021.569.05.07/ 021.569.05.07 cosmin.fatu@carboplak.ro

1323. **Muncitori** necalificati 2500 lei salariul, 8 ore/zi luni-vineri, pentru firma de instalatii termice si sanitare. ☎0733.788.523 mironadrian330@gmail.com

1324. **Muncitori** necalificati angajam femei sau barbati pentru productie panificatie, se ofera salariu motivant plus bonuri de masa. **2.300 L;** ☎0772.261.614

1325. **Muncitori** necalificati angajam in domeniul tamplariei din lemn. Loc de munca in Bucuresti sector 3, relatii la telefon, ☎0725.200.202

1326. **Muncitori** necalificati barbati seriosi, pentru sortare deseuri in localitatea Sindrilita, Ilfov. La cerere putem oferi si cazare. Salariu net 2200 pe luna + 2 mese/zi. **2.200 L;** ☎0725.333.503

1327. **Muncitori** necalificati Firma producatoare de canapele si paturi tapitate angajeaza . Program de luni pana vineri 8 ore pe zi.Incinta Faur bd. Basarabia 256 sector 3 ☎0723.606.863

1328. **Muncitori** Necalificati in constructii pentru sapaturi micro santuri. Salariu net porneste de la 2700 lei plus diferite bonusuri, cazare si o masa la pranz. **2.700 L;** ☎0728.388.020/ 0730.314.778 george.popovici0@gmail.com

1329. **Muncitori** necalificati Isovolta SA angajeaza muncitori necalificati pentru sectiile de productie. Cerinte: studii medii; Informatii la nr. ☎031.030.11.21/ 031.030.11.38

1330. **Muncitori** necalificati pentru curatenie in santier (femei si barbati). 100 ron/zi. Diurna 25 ron/zilnic. Contact tel, Mihaela. Cazare pentru provincie. ☎0734.492.895

1331. **Muncitori necalificati pentru departamentul vanzari, angajeaza societate comerciala. Relatii la tel.: ☎0726.711.301**

1332. **Muncitori** necalificati pentru polizat piese metalice. Salariul net 2500 - 3000 Lei, in functie de experienta. Relatii la telefon ☎0734.735.067/ 0734.735.066

1333. **Muncitori** necalificati Procema Perlit SRL, Soseaua Giurgiului, 3-5, Jilava, angajeaza muncitori necalificati, ambalator perlit. Regim de lucru 10 ore/zi, weekend liber.Venit net 2600 ron. ☎0730.595.955/ 0720.010.146 office@procemaperlit.ro

1334. **Muncitori** necalificati Recycle International angajeaza muncitori necalificati pentru manipulare marfa. Locatii disponibile Emag Chiajna si Bacu. Oferim transport. Detalii la telefon; **2.500 L;** ☎0749.288.482

1335. **Muncitori** necalificati in constructii, pentru firma din Bucuresti, salariu 3500 lei net, platit in fiecare sambata, program lucru 08:18, de lucru toata perioada anului, se asigura carte de munca si concediu de odihna, posibilitate promovare. **3.500 L;** ☎0723.153.211

1336. **Muncitori** necalificati in productie, angajam muncitori in domeniul prelucrarii pestelui, cu sau fara experienta. Salaiul 2000 lei net + bonuri de masa **2.000 L;** ☎0758.836.248 hr@negro2000.ro

1337. **Muncitori** necalificati pentru firma de productie Firma de canapele si paturi tapitate angajeaza. Programul de lucru de luni pana vineri 8 ore pe zi. Incinta Faur sector 3, bd. Basarabia 256. Salariu 2.000 Lei ☎0784.020.657

1338. **Muncitori** necalificati pentru pardoseala, firma de constructii, angajeaza muncitori necalificati pentru ajutor montatori pardoseala flotanta in cladiri de birou. Plata saptamanal fara intarziori. **2.700 L;** ☎0771.344.833/ 031.437.84.17 office.samurbanic@yahoo.com

1339. **Muncitori** necalificati pentru santier Sinoe cautam muncitori necalificati pentru santierul din Sinoe. Oferim salariu atractiv plus tichete de masa. ☎021.240.40.41

1340. **Muncitori** necalificati productie textile Societate din cartierul Militari angajeaza muncitori necalificati pentru productie textile industriale oferim: salariu, bonuri de masa, transport gratuit sau decontat.Seriozitate. Formare profesionala. ☎0771.060.045 office@eurosandow.ro

1341. **Muncitori** necalificati si calificati, sudori, electricieni, instalatori, frigotehnisti pentru firma de instalatii sanitare din 1994 ☎0737.524.111 office@moviconstruct.ro

1342. **Muncitori** necalificati si montatori subansamble. Societatea Stratum Enclosures angajeaza muncitori necalificati si montatori subansamble. Oferim urmatoarele beneficii: calificarea la locul de munca; tichete de masa; prime lunare. Salariul de 1500 lei/luna net, cu posibilitatea cresterii venitului dupa primele 3 luni in urma unei evaluari. Abonament medical la o clinica privata. Activitatea se va desfasura in sediul din str. Theodor Pallady, nr. 46B, Bucuresti, Sector 3; ☎0729.925.035 monica.chirica@stratum.ro

1343. **Muncitori** necalificati zona Voluntari in domeniul constructiilor, incepere imediata, plata la zi, zona Voluntari bulevardul Eroilor ☎0724.556.024 filipmihai84@yahoo.com

1344. **Muncitori** necalificati, companie cu domeniul de activitate in confectii metalice, sediul in sat Rudeni jud. Ilfov, angajam muncitori necalificati. Pentru mai multe detalii nr. de telefon sau adresa de mail ☎0730.094.441/ 0724.364.406 alin.it@csc-transmetal.com

1345. **Muncitori** necalificati, si circularist cautam pentru magazin materiale mobilier MamBricolaj. Pentru locatia str. Luica nr 180. Salariu net de la 2300 lei. **2.300 L;** ☎0740.409.813 office@mam-bricolaj.ro

1346. **Muncitori** necalificati, societate de constructii (cartiere rezidentiale de blocuri si vile), angajam muncitori necalificati pentru santierele de constructii (Bucuresti, sector 3 si Popesti Leordeni). Oferim si cazare. ☎0759.111.141

1347. **Muncitori** necalificati, femei, barbati Fabrica de cizme PVC(cauciuc) din Petrachioaia, Ianga Afumati, angajeaza muncitori necalificati (barbati si femei), cu program full time cu contract de munca, in conditii avantajoase, salariu atractiv. **3.200 L;** ☎0757.108.889 mioara702000@yahoo.com

1348. **Muncitori** necalificati, salariu 2000 lei+bonus Calipso Funerar SRL, angajeaza muncitori necalificati in vederea prestarii activitatilor specifice muncii in cimitir: constructii funerare, amenajare locuri de veci. Se ofera carte de munca. **2.000 L;** ☎0722.329.284 gasicuta@gmail.com

1349. **Muncitori** necalificati, tamplari pt. fabrica de mobila din zona Fundeni, sectorul 2. Program de lucru 07:00-15:30. Pauza de masa, ore suplimentare platite, salariu avantajos; ☎0722.209.503/ 0729.994.304

1350. **Muncitori** necalificati, zilieri pentru manipulare marfuri **2.860 L;** ☎0758.975.742

1351. **Muncitori** pentru firma constructii firma constructii angajaza muncitori dulgheri, fierari si necalificati pentru constructii, salariu atractiv negociabil. Santier in Bucuresti. **3.000 L;** ☎0721.094.811 globalspeedconstruction@yahoo.com

1352. **Muncitori** pentru serigrafie imprimerie textila Angajam muncitori calificati si necalificati in serigrafie, operator imprimanta UV si rola. ☎0744.628.497 adrian.hoso@gmail.com

1353. **Muncitori** productie publicitara firma specializata in productia de materiale publicitare angajam personal pentru atelierul de productie. Firma se afla in Bucuresti zona metrou Republica. **2.500 L;** ☎0722.358.143 office@idealmedia.ro

1354. **Muncitori** pt. depozit de lemne, ofera si cazare; ☎0785.311.601

1355. **Muncitori** santier s.c. angajeaza S.C. Terra Dinamic S.R.L. angajeaza muncitori santier (dulgheri, sudori, lacatusi) si muncitori necalificati. Disponibilitate la deplasari, se asigura cazare si diurna, salariu motivant. ☎786478765 petrosanugeorgiana.terradinamic@gmail.com

1356. **Muncitori,** angajam femei muncitori necalificati pentru fabrica ambalaje plastic, zona B-dul Timisoara, doua schimburi de 8 ore, program luni- vineri salariu, 1600 net sau part time; **1.600 L;** ☎0726.726.006

1357. **Muncitori,** barbati. SCM Colin Daily, str.Valea Lunga 30, sect. 6, zona Militari, angajeaza: muncitori barbati, pentru preparare produse industria alimentara. Contact: tel.; e-mail: ☎0757.038.503 colindaily@yahoo.com

1358. **Muncitori,** dulgheri, zugravi si necalificati pt. firma. Nu accept echipe; ☎0766.263.094

1359. **Muncitori.** Frima de constructii angajeaza muncitori calificati 150- 230 lei/zi, muncitori necalificati 100-130 lei/zi, placatori polistiren, echipe muncitori, echipe la metrou. Cazare carte de munca, bani de masa 25 lei/zi; ☎0770.579.478/ 0724.643.775

1360. **Necalificat,** curte pt. Fox mezeluri. Intretinere spatii verzi si platforma. Program 8 h/zi, nedeterminata, sector 4. Alte beneficii: masa calda, bonus performanta, prime sarbatori, rechizite copii, etc. **1.900 L;** ☎0726.718.768

1361. **Necalificati** ambalare, zona Berceni Angajam urgent barbati si femei pe sectia de ambalare carti si caiete in tipografie. Salariu net 1880 ron, tichete 200 ron, transport 120 ron. Program: 12 ore L-V/2 schimburi. Detalii la telefon. **1.880 L;** ☎0749.608.510

1362. **Necalificati** constructii, angajam barbati si femei la fabrica de garduri din beton, punct de lucru: Otopeni, str. Libertatii nr. 8, reper Garden Plaza. Statie ICTSMUA autobus (449, 780, 783). Oferim cazare, salariu 3.000-5000 Lei **5.000 L;** ☎0727.302.529

1363. **Necalificati** depozit materiale de constructii Angajam barbati pentru depozit. Salariu net: 2400 le in mana+naveta deconatat. Program: in schimburi/ 8 ore. Locatie: Sector 6/ Bvd Timisoara. Detalii la numarul din anunt! **2.400 L;** ☎0737.814.574 resurseumane.cosmin@gmail.com

1364. **Necalificati** imbuteliere fabrica bauturi Bazilescu Angajam urgent femei si barbati pe sectia de imbuteliere in fabrica productie. Salariu net 2.500 ron, tichete 300 ron+spor de noapte. Program:12 oreL-V/2 schimburi. Cerinte: 8 clase, cazier curat. **2.800 L;** ☎0749.608.510

1365. **Necalificati,** barbati si femei la fabrica productie pavaje. Punct de lucru: Otopeni, str. Libertatii nr. 8. Statia ICSITMUA autobus (449, 780, 783). Oferim cazare gratis, sal. 3.000-5000 L, **4.000 L;** ☎0727.302.529 armopavsrl@yahoo.ro

1366. **Necalificati,** rigipsari, dulgheri, fierari Necalificati 100 lei/10 ore, rigipsari dulgheri fierari-150 lei/ 10 ore,inginer constructor in constructia de case si permis care stie si meseriasi-150lei/zi. Taietor cu drujba in copac-150 lei/ 10 ore. ☎0720.988.319

1367. **Necalificati, zidari, dulgheri si fierari pentru firma constructii, cazare asigurata, se face contract de munca, salarii avantajoase; ☎0760.033.452**

1368. **Necalificati.** Firma de instalatii gaze angajeaza necalificati tineri. Vrei sa inveti o meserie noua, esti tanar si dornic sa evoluezi? Te asteptam in echipa noastra, zona Plata Sudului, carte de munca, conditii salariale foarte bune; ☎021.334.36.80

1369. **Noul restaurant Trattoria Adagio angajeaza osptari/ospatarite si pizzar. Salariu atractiv, masa asigurata, transport decontat; ☎0763.590.519**

1370. **Ofer unei doamne fara obligatii locuinta, intretinere si hrana gratuita, contra servicii ingrijire persoana in varsta. ☎0761.133.935**

1371. **Om** la vase Restaurant Argentine din Mall Baneasa angajeaza bucatari, ajutori bucatari si om la vase. Program doua cu doua, salariu plus tips motivant. Mai multe detalii la telefon, dupa ora 12:00. ☎0768.494.450

1372. **Om** serviciu pentru ghena bloc, sector 3, se ofera contract de munca; ☎0735.778.582

1373. **Operatoare** casa de pariuri20-50 de ani) angajam operatoare pariuri sportive. Oferim salariu motivant si bonuri de masa. Agentia se afla in zona Colentina, sector 2 sau in zona Villor, sector 5. ☎0723.352.778/ 0744.269.280 alinatudor11@yahoo.com

1374. **Operatoare** pariuri pentru comuna Magureni, judetul Prahova, conditii dom. Magureni sau in apropiere, studii liceu. Rog trimiteti CV la email **1.800 L;** toprea2001@yahoo.com

1375. **Operatoare** pariuri Comuna Bucov, Prahova Angajam operatoare pariuri localitatea Bucov Prahova, varsta min. 18 ani. Conditii: studii: liceu, domiciliul Ploiesti sau in apropiere. Salariu 1.700 Ron/luna net. **1.700 L;** toprea2001@yahoo.com

1376. **Operator** devize- ofertare- dispecerat birou, strada Floare RoSie, sector 6. CV la email; office@cristalimage.ro

1377. **Operator** dezinfectie, dezinsectie, deratizare, zona Bucuresti, fete si baieti. ☎0736.149.947

1378. **Operator** agentie pariuri sportive Te vrem in echipa noastra. Stii cine suntem? Activam pe piata jocurilor de noroc inca din 2013, fiind unul dintre cei mai cunoscuti operatori de pariuri sportive din Romania. ☎0757.054.119 claudia.dumitru@winner.ro

1379. **Operator** amanet Amanet angajeaza personal cu experienta in domeniu program in ture, oferim loc de munca stabil salariu 2800 lei net+comision. Asteptam CV + foto recenta la email: studioplatinum@yahoo.com **2.800 L;** studioplatinum@yahoo.com

1380. **Operator** amanet, amanet Crangasi, candidatul ideal: studii medii: bacalaureat; cunostinte de operare pc si utilizare a internetului; abilitati bune de comunicare; de preferat cu experienta. Salariu intre 4500 si 7000 brut. **7.000 L;** ☎0724.317.571 lazarimobiliare@yahoo.com

1381. **Operator** ambalare ceaiuri, Societatea Nationala Plafar angajeaza operator pentru ambalarea ceaiurilor in cutii si pungi. se lucreaza pe masini automate, experinta nu este necesara. ☎0757.087.918/ 0264.592.559 secretariat.cluj@plafar.com

1382. **Operator** ambalare comenzi, etichetare, jobul presupune activitati aferente procesului de ambalare a comenzilor primite, ce urmeaza a fi expediate catre clienti si de etichetare/ambalare a produselor cosmetice comercializate. ☎0723.757.757 office@getnails.ro

Ai peste 40 de ani şi cauţi un loc de muncă stabil şi bine plătit?

Câştigă mii de $ pe lună

GARANTAT!

doar stând de vorbă pe internet!

0720.418.000

1394. **Operator** CNC, pentru Fusion Design, operator CNC Laser metale, CNC Laser plexiglas, punct de lucru in oras Pantelimon, DN 3. Transport asigurat; **3.500 L;** ☎0733.662.211 catalin.mititelu@altodisplay.ro

1395. **Operator** GPL cu atestat, frezor, sudor TIG, zona Militari/ Ciorogarla A1. ☎0745.989.709

1396. **Operator** comenzi Angajam in conditiile legii persoana pentru operare comenzi PC, la locatia din Afumati. Salariul net 1700 -2000 lei. Program L-V: 9.30 -18. Cerinte: cunostinte minime de lucru office si online. ☎0784.847.516 ecoterapia.mag@gmail.com

1397. **Operator** confectionare cablaj etichetare, Fogliani Romania SRL distribuitor si importator de materiale electrice cauta o persoana serioasa, responsabila, cu abilitati practice pentru productie, confectionare cablaj - etichetare ☎0749.190.408/ 0749.190.402 l.parache@fogliani.it

1398. **Operator** curatenie Victoriei Building Support Services, firma specializata in intretinerea si administrarea cladirilor de birouri, angajeaza pentru cladire birouri zona Piata Victoriei, program 8 ore/zi luni-vineri. ☎0752.150.677 andrei.buf@bss.ro

1399. **Operator** DDD, Axiven Pest Control angajeaza operator DDD. Zona sector 3, salariu 2.500-3.000 lei in functie de experienta. Extra: tichete de masa, masina, telefon. **2.500 L;** ☎0766.069.978 office@axivenpestcontrol.ro

1400. **Operator** discutii online. Iti place sa stai in fata calculatorului? Consideri ca ai putere de convingere si rabdare? Angajam hostess! Daca esti o persoana careia ii place sa interactioneze, sa fie in centrul atentiei si totodata sa fie inconjurata de un mediu glam, ne dorim sa faci parte din echipa noastra. CV urile se trimit la adresa email sau programeaza-ti interviul la nr de telefon: ☎0751.124.276 hello@unicornagency.ro

1401. **Operator** dispeceri monitorizare Civis angajeaza pentru centru alarma Seka, Roel, radio cu experienta in domeniu atesati profesional, program 12/24 - 12/48 CIM nedeterminat 1.800 net + tichete de 300 ron. Relatii L-V - 08-15; ☎0723.602.909 traian.pirvan@civis.ro

1402. **Operator** etichetare carne pasare Ambalare si etichetare produse marca Lilligri; Salariu 1520 net +tichete (15 lei/zi) +30 lei pentru fiecare zi lucrata. Contract de munca. Program L-V (10-19) Sector 3 (langa Auchan Vitan) Bucuresti. ☎0741.212.102

1403. **Operator** exchange, amanet Exchange-amanet angajaza personal cu experienta in domeniu. Salariu plus bonusuri fara targhet. Te asteptam in echipa noastra, CV + foto recenta pe email, **2.800 L;** ☎0733.933.336 amanetplatinum@gmail.com

1404. **Operator** extruder, slitter, masina pungi operator in Pantelimon, Ilfov. cunostintele tehnice in domeniu constituie un avantaj. Pentru acest post pot aplica si tinerii ingineri. Se ofera transport in zona Fundulea, Branesti, Pantelimon, Cora ☎0753.094.139/ +40753094139 petre.voicu@microgrup.ro

1405. **Operator facturare / call-center: cunostinte operare PC, Bacalaureat, baiat. Salariu brut, 3.700 L; ☎0722.732.794**

1406. **Operator** facturare angajam operator facturare. Cerinte: persoana dinamica; dorinta de a invata lucruri noi; open mind;cunostinte minime PC; De preferat, cu experienta in lucrul cu CIEL. ☎0723.589.564 georgel.marin@ekomax.ro

1407. **Operator** facturare cu studii medii/ superioare, pentru Azad Enterprises SRL din Bucuresti - Lamonza, zona Obor. CV prin e-mail ☎0754.013.403 steluta.neagu@lamonza.com

1408. **Operator** facturare cunostinte temeinice contabilitate primara program SAGA. Rugam seriozitate. Zona Popesti Leordeni. ☎0724.444.499/ 0724.444.499 aurel@jaluzele-ro.ro

1409. **Operator** facturare, contabilitate primara DNC Generator recruteaza o persoana dinamica pentru postul de operator facturare, secretariat, contabilitate primara. 2000 net, bonuri masa **2.000 L;** ☎0723.165.809 bogdan@dncgenerator.ro

1410. **Operator** GPL cu atestat, benzinaria Mol 13 Septebrie angajeaza operator GPL cu atestat. ☎0729.062.266 loredanastefan2000@yahoo.com

1411. **Operator** incarcator frontal (VOLA) Angajam cu contract, incarcator telescopic cu experienta, cunostiinte de mecanica si seriozitate. Utilaj tip Terex cu brat multifunctional, 12 m. Oferim 2 mase/zi, posibil cazare si salariu 3.000 lei. **3.000 L;** ☎0725.333.503

1412. **Operator** kuris pentru confectii textile Angajam taietor span la curis. Program: Luni - Vineri 08:00 - 16:00. Locatia sector 6, Bucuresti.Transport: 41-47-69-90-93-105-N122-N126-168-173-185-221-222-302-368-385-R421-R424-R426-641. **2.200 L;** ☎0785.888.850 office.lazo@gmail.com

1413. **Operator** linie productie angajam operatori CNC cu/fara experienta pt fabricarea cardurilor bancare;Salariu de la 2000 ron venit net, sporuri (de noapte, weekend), al 13-lea salariu,transport decontat, masa calda subventionata. **2.000 L;** ☎0725.206.363 adriana.negoiu@austriacard.ro

1414. **Operator** mase plastice, transport asigurat Otopeni, Ploiesti. Locatia: Otopeni. Program 3 ture luni-vineri:06:00-14:00; 14:00-22:00; 22:00-06:00.Salariu 1800 net, tichete de masa 15 lei, spor de prezenta 150+100 lei spor noapte, ☎0729.800.008 anca.furma@manpower.ro

1415. **Operator** panificatie pentru Hello Donuts Productie, cu punct de lucru in zona Unirea. Programul este de la 05.30-14. Pentru detalii trimite CV la mail. **2.050 L;** ☎0722.524.271 puiu@cibus-food.ro

1416. **Operator** PC Suntem o echipa tanara, cautam colega operator PC, Self awb , salariu atractiv 2300 lei cu posibilitate majorare rapida **2.300 L;** ☎0721.076.163

1417. **Operator** print outdoor Operator print digital, cunostinte obligatorii: Corel Draw. **3.000 L;** ☎0744.769.265/ 0744.769.265 iorgulescu.florin@gmail.com

1418. **Operator** productie - fabrica de carduri angajam urgent operator productie - fabrica carduri! Salariu: 1700 lei net Tichete de masa: 300 lei. Spor de noapte. Transport asigurat. Program: 8h/zi, Luni-Vineri, in schimburi. Locatie: sector 1 **2.000 L;** ☎0770.334.947

1419. **Operator** productie calificati, necalificati Angajam personal in cadrul unei imporante fabrici producatoare de cabluri din Bucuresti, Sector 3. Locatie Anghel Saligny. Program 12/24 - 12/48. Salariu foarte atractiv, cu experienta sau fara. **3.000 L;** ☎0722.154.040 mihai.radu@link-up.ro

1420. **Operator** Productie Pharma, pentru un important producator din domeniul farmaceutic. Se ofera salarizare motivanta, bonusuri, program de lucru diferentiat, decont transport. Experienta nu e necesara. **2.000 L;** ☎0720.026.156 cornel.feraru@personnel.com.ro

1421. **Operator** retrageri aparate de apa angajam urgent, cerinte: seriozitate, disponibilitate imediata, permis cat. B (1 an). Oferim salariul 2.300 net, tichete de masa si comison. Detalii la nr. tel. **2.500 L;** ☎0725.050.493/ 0732.713.290 recrutare@lafantana.ro

1422. **Operator** sala croit Atelier de confectii cu productie pentru export cauta operator sala de croit. Se solicita cunoasterea operatiilor specifice salii de croit, spanuit, taiat la Kuris si taiat la bandzig.

1423. **Operator** spalatorie haine, textile si receptie, spalatorie haine zona Baneasa, Bvd Ion Ionescu de la Brad (Romatsa). Salariu: 1800 net + bonuri 15 lei/zi, decont Ratb. Experienta spalatorie minim 5 ani, atitudine calda, abilitati de comunicare. ☎0763.638.620

1424. **Operator** tratamente corporale Angajam Operator tratamente corporale cu experienta pentru salon din zona Dristor. Salariu atractiv. ☎0725.449.595

1425. **Operator** utilaj buldo si manitou, mecanic/operator buldoexcavator si incarcator frontal Manitou Marca Bobcat. Program normal 8 ore Salariu 4200 lei. Carte si contract de munca, salariu real in cartea de munca. Conditii bune de lucru. ☎0726.152.603 adunati07@icloud.com

1426. **Operator** utilaj CNC/ tenician. Cautam colegi! Direct Line Inox - Filiala Bucuresti angajeaza: operator utilaj CNC/ tehnician. Relatii la tel. sau CV la email. www.directline.ro ☎0738.674.418/ 021.256.22.42 cariere@directline.ro

1427. **Operator** utilaje. Angajam operator utilaje (JCB, Merlo, Manitou). Salariul oferit 3.000 Ron net + tichete de masa. Pentru detalii sunati la tel. sau trimiteti CV la: ☎021.407.52.35 resurse.umane@ramadanorth.ro

1428. **Operator** xerox si printare in centru de copiere cu vad. Studenti si firme, in facultate, zona Romana: obligatoriu experienta si pentru indosariere, laminare, sa faca poze, carti de vizita. Program flexibil pe intreaga perioada a anului, concedii in perioada vacantelor studentilor. Posibilitate marire salariu, in functie de implicare; ☎0738.773.877

1429. **Operatori** ambalare, proiect 2 luni, labormed Alvogen angajeaza pentru o perioada de 2 luni, Operatori in sectia de ambalare. Program de lucru in 2 schimburi, I-v, 06-14.00/14.00-22.00. Pachet salarial: 1.920 lei net. **1.920 L;** ☎0733.170.053

1430. **Operatori** chimisti pentru detergenti Producator www.arcalux.ro sector 3 angajeaza Operatori Chimisti si chimisti pt detergenti. Salarizare foarte buna. Se accepta si pensionari. Oferim cazare personalor din provincie. Telefon 0722404983 ☎0722.404.983 arcalux@yahoo.com

1431. **Operatori** curatenie in zona Bucuresti - centre comerciale, cladiri birouri, spatii hoteliere cu regim inchis. Cum ar trebui sa fie aceasta persoana ca sa fie si ea si noi multumiti de colaborare? 1. Sa fie organizat si sa fie harnic. Lenea nu are ce cauta la noi in compaie si ne plac doar oamenii care sunt dispusi sa dea 100% in cadrul companiei. 2. Sa fie comunicativ. Nu intrebi, nu vom sti ca trebuie sa te ajutam; 3. Nu conteaza varsta, numai atitudinea. Ce o sa faca un operator curatenie? 1. Sa indeplineasca activitati de curatenie conform proceduriloe de lucru, nu-fi face griji, pentru ca ai specialisti de la care ai ce invata. 2. Sa respecte regulile interne si procedurile stabilite de companie. 3. Sa aiba disponibilitate pentru ore suplimentare (platite); 4. Sa poata lucra in echipa si sub coordonarea unui responsabil. Ce oferim in schimb: 1. Angajare pe perioada nedeterminata; 2. Salariu atractiv. 3. Tichete de masa. 4. Conditii civilizate. 5. Seriozitate si responsabilitate (salariu si bonusurile le vei primi fara intarziere, nici macar o zi); 6. Planuri de instruire si perfectionare continua te calificam in mod gratuit. De cand avem nevoie: cat mai repede. Am dori chiar de astazi. Daca ai citit acest anunt, daca te entuziasmeaza ideea de a lucra alaturi de noi si te potrivesti perfect cu descrierea de mai sus, te rugam sa suni la nr. de tel. de luni pana vineri, intre orele 8,00-16,30; ☎0747.084.607/ 0751.113.011

1432. **Operatori** dezinsectie- dezinfectie cu/ fara experienta domiciliul stabil Bucuresti, studii medii. Oferim salariu atractiv; ☎0722.620.929/ 0722.224.644

1433. **Operatori** fabrica medicamente - zona Salighny angajam urgent barbati necalificati pentru fabrica productie medicamente. Salariu net 1600 ron+tichete 300 ron+alte beneficii. Program: 8 ore L-V/ 3schimburi. Cerinte : 8 clase, cazier curat. **1.900 L;** ☎0749.608.510

1434. **Operatori** fabrica, necalificati si calificati angajam in cadrul unei fabrici producatoare de cabluri electrice din Bucuresti. Locatie: sector 3. Program 12/24. Salariu atractiv + bonus productie + spor de noapte. Experienta nu este necesara. **2.800 L;** ☎0722.154.040 Mihai.Radu@link-up.ro

1435. **Operatori** injectie mase plastice si provincie, angajam muncitori nealificati injectie mase plastie. Programul de lucru este de luni-vineri de la ora 7.00-17.00, iar pentru cei din alte localitati program de 12/24. **2.000 L;** ☎0729.067.080 bruo@romtatay.ro

1436. Operatori platforma benzinarie MOL Benzinaria Mol Timpuri Noi angajeaza operatori platforma si operator spalatorie automata cu si fara atestat GPL. Se asigura contract de munca, salariu fix, bonuri de masa, bonusuri, tips zilnic. ☎0724.528.622 timpurinoi@molromania.ro

1437. Operatori productie SC Adipack Solutions SRL angajeaza operatori productie (manipulant, masinist, operator) pentru punctul de lucru din Pantelimon, Str.Cernica nr. 9c. Detalii la tel. intre orele 9-17. ☎0725.753.357 office@adipack.ro

1438. **Operatori** productie - tehnicienian angajam personal in cadrul unei imporante fabrici producatoare de cabluri din Bucuresti, Sector 3. Locatie Anghel Saligny. Program 12/24 - 12/48. Salariu foarte atractiv, cu experienta sau fara. **3.000 L;** ☎0722.154.040 mihai.radu@link-up.ro

1439. Operatori productie, muncitori necalificati, jobs. colorful. hr recruteaza 5 operatori productie/muncitori necalificati pentru unul din partenerii sai, o renumita companie producatoare de ingrediente pentru brutarii si patiserii. 1.900 L; ☎0741.293.125 silvia.rosu@colorful.hr

1440. Operatori productie: calificati si necalificati Angajam personal in cadrul unei imporante fabrici producatoare de cabluri din Bucuresti, Sector 3. Locatie Anghel Saligny. Program 12/24 - 12/48. Salariu foarte atractiv, cu experienta sau fara. 3.000 L; ☎0722.154.040 mihai.radu@link-up.ro

Dnata Catering SRL

companie care operează pe Aeroportul Internaţional Henri Coandă, angajează:

Lucrător Comercial în bistro/ cafenea aeroport

Cerinţe minime:
- Studii medii;
- Persoană motivată, amabilă, comunicativă, sociabilă şi orientată către clienţi.

Ajutor Bucătar

Cerinţe minime:
- Studii medii;
- Persoană pasionată de bucătărie.

Condiţii de lucru:
- Program de lucru în ture 12/24, 12/48 sau 8 ore;
- Pachet salarial atractiv + spor de noapte;
- Bonusuri lunare în funcţie de performanţe;
- Bonuri de masă;
- **TRANSPORT** sau **CAZARE** în funcţie de domiciliu/ adresa de reşedinţă;
- O masă caldă.

Persoanele interesate sunt invitate să îşi trimită CV-ul la adresa de email: **recrutare@dnata.ro** sau să sune la numărul **0756.141.778** pentru mai multe detalii.
Dnata Catering SRL este compania care oferă şanse egale tuturor candidaţilor şi susţine diversitatea culturală

AEROPORTUL, CEA MAI FRUMOASĂ DESTINAŢIE DE ANGAJARE. TE AŞTEPTĂM ÎN ECHIPA NOASTRĂ

Restaurant Casa Albă - Băneasa

Aleea Privighetorilor sector 1 - angajează

- Bucătari și ajutor bucătari
- Ospătari și ajutor ospătari
- Casier
- Personal curățenie
- Personal pază

BĂNEASA CA CASA ALBA

Condiţii avantajoase

021.361.77.33/ 021.361.77.32

Angajăm zidari, dulgheri și muncitori necalificați

de preferință din provincie

Câștiguri de 200 lei/zi în funcție de randament

Angajare cu carte de muncă

0722.698.101

LOCURI DE MUNCĂ

ANGAJĂM LUCRĂTORI COMERCIALI și AJUTORI BUCĂTARI

Locații: București, Constanța, Prahova, Buzău, Brașov, Sibiu, Bacău, Covasna.

Tel: 0731.355.755
Email: sohomarconsult@gmail.com

★★★★★★★★★★★★★★★★★★★★

1441. **OPERATORI SALA JOCURI (TINERI/ TINERE) OFERIM: TRAINING, TINUTA, PROGRAM FLEXIBIL, CONTRACT DE MUNCA, SALARIU NET: 1.600 LEI+ BONUSURI PENTRU INCEPUT; ☎0761.203.176 ROBERTAEXIMGRUP_27@YAHOO.COM**

★★★★★★★★★★★★★★★★★★★★

1442. **Operatori** statie reciclare Sigurec, TWM, firma de reciclare deseuri nepericuloase, angajeaza operatori statie de reciclare Sigurec la statiile noastre din Cora Pantelimon si Carrefour Colentina. Salariu motivant. ☎0733.331.745

1443. **Ospatar** cautam colegi pentru pozitia de ospatar, vei face parte din echipa restaurantelor Stadio, Social 1, Nor si Bistro Cismigiu. ☎0731.322.472 nicoleta.deaconu@stadio.ro

1444. **Ospatar** cu sau fara experienta pentru bistro din piata Rosetti. Program 2 cu 2, masa asigurata. Informatii la telefon ☎0745.574.230 ella.translucid@gmail.com

1445. **Ospatar** RESTAURANT SECTOR 4 ANGAJEAZA OSPATAR . TELEFON 0723601078.INTRE ORELE 10.00-18.00 ☎0723.601.078

1446. **Ospatar** Restaurant-berarie Berestroika angajeaza ospatar si barman cu experienta; ☎0721.100.000 office@berestroika.com

1447. **Ospatar** (cu/ fara experienta) pt. restaurant zona Obor; ☎0745.078.029

1448. **Ospatar** Boutique Restaurant Chocolat Ateneu, Boutique Restaurant Chocolat Ateneu angajeaza ospatar cu experienta. Program full time sau part time, contract pe perioada nedeterminata. **2.300 L;** ☎0769.029.111 alexandru.costache.fc@gmail.com

1449. **Ospatar** cu experienta restaurant situat ultracentral in Bucuresti angajeaza ospatar, venit lunar 3000 lei (compus din salariu + tips), 15 zile lucratoare, masa si transportul asigurate. **3.000 L;** ☎0722.200.135

1450. **Ospatar** cu sau fara experienta, La Sushi Vrei un job lejer? Hai la noi! Bucatali gatesc, tu incasezi si debarasezi. Simplu! Salariul este de 3500 in mana (salariu, bonuri de masa si tips) **3.500 L;** ☎0733.673.306 ruxandra.tokyogroup.ro@gmail.com

1451. **Ospatar** full time restaurant sector 3 bd. Nicolae Grigorescu nr. 20, zona Titan. Restaurant Allegro angajeaza ospatar cu experienta, in Bucuresti sectorul 3, salariul se negociaza in urma interviului; ☎0744.649.177 allegrotitan@gmail.com

1452. **Ospatar** si junior barista wanted. Cautam colegi seriosi, pasionati de ceea ce fac, indragostiti de cafea si cu o atitudine pozitiva. Statornici si de treaba. Trimite-mi un cv - anca.beianu.c@gmail.com ☎0744.434.500 anca.beianu.c@gmail.com

1453. **Ospatar** zona Unirii, Restaurant zona centrala (Unirii), salariu motivant, bonusuri, masa si transportul asigurate. ☎0731.322.472 nicoleta@stadio.ro

1454. **Ospatar,** bistro zona centrala angajeaza ospatar part time cu sau fara experienta. Informatii intre 9 -17. CV in mail; ☎0745.574.230 contact.dianei4@gmail.com

1455. **Ospatar,** ospatarita pentru sala de jocuri in zona Piata Alba Iulia. Program 2/2. Asteptam CV la adresa de email. Program zi/noapte; **1.800 L;** ☎0762.400.500/ 0765.932.247 neacsu.raluca89@yahoo.com

1456. **Ospatar,** restaurant central angajeaza tineri, masa si transportul asigurat, salariu motivant si mediu placut de lucru. Program de 2 zile cu 2 zile sau 8 ore. ☎0731.322.472 nicoleta@stadio.ro

1457. **Ospatar,** restaurant Hora, a la carte, zona Casa Presei/Piului , contract de munca, ture 1 zi libera cu 1 zi, (12-24) experienta minima, seriozitate. Urgent, **2.700 L;** ☎0744.569.999

1458. **Ospatar,** restaurant Mon Paris, strada Mihai Eminescu 118, sector 2, angajeaza ospatar cu minim 3 ani experienta pe a la carte, specific international, contr full time, prog 2 cu 2: 9:00-01:00, **2.400 L;** ☎0722.893.404 contact@restaurantmonparis.ro

1459. **Ospatar,** ajutor ospatar angajez tineri ajutor ospatar/ ospatarite in restaurant/ terasa zona Dorobanti. Detalii la telefon; ☎0746.769.956

1460. **Ospatar,** ajutor ospatar si hostess Restaurantul Cherhanaua Ancora angajeaza: ospatar, ajutor ospatar, si hostess. Salariu motivant. Tel: ☎0786.372.937 angajaripersonal.ancora@gmail.com

1461. **Ospatar,** barman, campus studentesc 3 min. metrou Grozavesti, program flexibil, si in ture, training gratuit; ☎0755.013.339/ 0742.181.263

1462. **Ospatar,** barman, Yca's Pub & Grill situat in Piata Minis, Titan, sector 3 angajeaza barman ospatar, carte de munca, cerinte: diploma specialitate, cazier, seriozitate, program in ture, masa de pranz. ☎0723.325.866 Combarsan@yahoo.com

1463. **Ospatar,** ospatarita cu experienta Salariu motivant cu crestere anuala, tips, contract de munca. Zona Petre Ispirescu, sector 5; ☎0766.301.835 raduma_90@yahoo.com

1464. **Ospatar,** ospatarita cu experienta, 3500-4500 lei, restaurant sector 1 aproape de statia de metrou Piului, angajeaza ospatar sau ospatarita program 2 cu 2, castig 3500-4500 lei pe luna. ☎0726.918.754

1465. **Ospatar,** ospatarita fara experienta, restaurantul Stadio din Piata Universitatii angajeaza tineri. Program flexibil, mediu de lucru placut, salariu motivant, masa si transport asigurat, posibilitati de dezvoltare. ☎0731.322.472 resurse.umane@stadio.ro

1466. **Ospatar,** ospatarita, restaurant Joy House angajeaza ospatar, ospatarita. Program 2/2, intre orele 11-24, salariu, bonus evenimente, masa asigurata, ct de munca. ☎0735.371.713

1467. **Ospatar,** ospatarite Restaurant angajeaza ospatari, ospatarite, salariu 1500-2000 ron, in functie de experienta, zona Cotroceni. Rog seriozitate; ☎0722.500.361 emil.avramita@yahoo.com

1468. **Ospatar,** ospatarite cu experiente, in cadrul Restaurant Turquois, restaurant cu specific oriental **2.500 L;** ☎0734.611.682 turquoiserestaurant96@gmail.com

1469. **Ospatar,** picol, barman, ranner, restaurant, terasa angajeaza personal full time permanent. Salarizare buna, contract de munca. Asiguram masa+tips. Fara transport. Locatie centrala, sector 3, Nerva Traian; ☎0749.070.566/ 0721.981.800 dige.trading@gmail.com

1470. **Ospatar,** runner, ajutor ospatar, program flexibil. Minim 2 ani experienta pentru postul de ospatar. Daca esti interesat suna la tel. ☎0745.574.230 ella.translucid@gmail.com

1471. **Ospatar.** Hotel de 4 stele din Bucuresti, zona Piata Romana, angajeaza ospatar, salariu net 1.800 + tichete de masa de 15 lei/zi, contract de munca, 8 h/zi, bonusuri diverse, abonament medical; ☎0731.100.204

1472. **Ospatar/ospatarita** daca esti in cautarea unui loc de munca stabil, opreste-te din cautare, ne-ai gasit. Suntem de 8 ani pe piata, si dorim sa faci parte din echipa noastra de ospatari cu experienta. **1.600 L;** ☎0735.155.357 cafeblv@gmail.com

1473. **Ospatari** experienta clientilor in restaurant este foarte importanta de aceea ne dorim in echipa persoane serioase, sociabile, entuziasmate, dornice sa invete si mereu cu zambetul pe buze. Proba de lucru 6 ore. ☎0731.036.878 necula.georgiana@lamama.ro

1474. **Ospatari** / ospatarite cu limba straina si experienta probanta, angajeaza restaurant din zona Piata Dorobanti; ☎021.231.09.08/ 031.436.44.77

1475. **Ospatari** restaurant Cismigiu, salariu motivant + tips, masa si transportul asigurat. ☎0731.322.472 resurse.umane@stadio.ro

1476. **Ospatari** si barmani pt. Paltinis, jud.Sibiu Ospatari, Barmani si Picoli angajam pentru Hotel Castelnor din Paltinis, jud. Sibiu. Oferim salariu atractiv, sistem bonificare, bonuri de masa, transport,mediu de lucru profesionist. Asiguram instruire ☎0734.899.239 office@castelnor.ro

1477. **Ospatari** si picoli pentru restaurant central cu acces la statii RATB si metrou, femei si barbati cu atitudine pozitiva intr-un mediu placut de lucru si o echipa tanara. ☎0731.322.472 nicoleta@stadio.ro

1478. **Ospatari** si picolite pentru pizzerie sector 3, conditii avantajoase; ☎0722.350.214

1479. **Ospatari,** Maraschino Bistro angajeaza ospatari (fete/baieti) cu experienta, contract de munca, tips din vanzare, o masa calda pe zi, (program 11-02, doua zile cu doua zile libere). Informatii intre orele 10:00 -20. ☎0728.825.777

1480. **Ospatari,** ospatarite cu experienta in domeniu The Temple social pub angajeaza cu contract de munca, program 2/2 bonusuri lunare in functie de performanta **1.800 L;** ☎0722.444.735 Office@thetemplepub.ro

1481. **Ospatari,** ospatarite Cu experienta minim 3 ani pentru restaurant in zona floreasca, program 2 zile cu 2 zile, salariu 2000 plus tips, **2.000 L;** ☎0766.405.416 vasiloiu.cristina@yahoo.com

1482. **Ospatari,** ospatarite evenimente Bucuresti Ospatari, ospatarite evenimente Bucuresti. Plata 200/250 in functie de locatie/ experienta. Avem ture de 8 h. Interviul are loc in Piata Unirii-vis a vis de magazinul Cocor. www.ospatari.comGeorge **250 L;** ☎0726.328.417 geo.wteam@yahoo.com

1483. **Ospatari,** personal curatenie si vase Magic by Hop Garden angajeaza personal, oferim un loc de munca stabil , un pachet salarial avantajos, contract de munca pe perioada nedeterminata, masa si transportul sunt asigurate. ☎0770.537.261/ 0764.449.699 magicbyhop@gmail.com

1484. **Ospatarita** daca nu ai un job momentan, atunci afla ca noi, echipa Corner Pub&Grill suntem in cautarea unei colege pe postul de ospatarita. Ne dorim o persoana placuta, educata si dornica de munca. Buc s3 ☎0733.147.031 Interadabrand@yahoo.com

1485. **Ospatarita** 8h/zi, cu/fara experienta Bistro (langa mall Afi Palace) angajeaza ospatarita cu/fara experienta. Program fix 8h/zi, luni-vineri. Salariu 1500 ron + tips zilnic, carte de munca 8h/zi. Cautam persoana sociabila si zambitoare. **1.500 L;** ☎0723.365.025

1486. **Ospatarita** pentru cafenea in Sos. Colentina nr. 316, 2 zile cu 3 libere, **2.000 L;** ☎0731.208.029

1487. **Ospatarita** si ajutor de bucatar; ☎0722.937.997/ 031.432.80.37

1488. **Ospatarita,** Pizza Club 16 din Camil Ressu nr 16 angajeaza ospatarita. Salariu 1600 plus tips, se ajunge la un castig in jur de 3000. Program 2 zile cu 2 zile, un weekend liber unul se lucreaza; **3.000 L;** ☎0755.070.846

1489. **Ospatarite** Ospatarite. Shiva coffee & Tea isi mareste echipa ☎0767.338.918 b244lcy@gmail.com

1490. **Ospatarite** evenimente Bucuresti Angajam ospatarite in regim colaborare. Program 8 h, 150 lei/tura. Program: 11:00-19:00, 15:00-23:00, 19:00-03:00. 22:00-06:00 Interviul are loc in zona Unirii-vis a vis de Cocor. www.ospatari.com. **150 L;** ☎0726.328.417/ 0726.328.417 Geo.wteam@yahoo.com

1491. **Ospatarite** si picolite Full time si part time. Ospatarite si picolite. **3.000 L;** ☎0721.720.751

1492. **Ospatarite,** cafeneaua Spazio Caffe angajeaza ospatar/ospataritaexperienta nu este obligatorie, dar reprezinta un avantaj.Asteptam CV-ul dvs. la adresa email. Asiguram training resurseumane@welchome.ro

1493. **Ospatarite,** pentru restaurant situat in zona Militari, sector 6. Relatii la telefon; ☎0770.354.776

1494. **Ospatarite,** ospatari, daca iubesti ceea ce faci, esti spontan si ai spirit de echipa te asteptam sa ne cunoastem, posibilitatea de a alegere a programului, CM, salariu motivant + tips, vino in echipa Temple Pub. **2.400 L;** ☎0722.444.735 office@thetemplepub.ro

1495. **Patiser** Angaj?m patiser pt sect 3,conditii avantajoase de munca.Salariu minim 4.000ron **4.000 L;** ☎0720.655.142

1496. **Patiser** experienta masina de tura, patiser cu experienta pentru masina de turat. ☎0767.995.151 patiserieapaca@gmail.com

1497. **Patiser** si ajutor de patiser angajam patiser si ajutor de patiser in Popesti Leordeni. **3.500 L;** ☎0741.078.090

1498. **Patiser,** cofetar, brutarie angajeaza patiser-cofetar cu experienta minim 6 luni, program 8 ore/zi. Detalii suplimentare tel, persoana de contact Crina Ionita. ☎0799.995.893 office@brotmanufactur.ro

1499. **Patiser,** zona Pipera pentru fabrica noastra din zona Pipera (la capatul tramvaiului 36 si 16 si statia de metrou Pipera). Program de lucru: 6:00-14:30 si 14:00-21:30 prin rotatie; ☎0739.835.601 hr@anapan.ro

1500. **Pavatori,** bordurari, necalificati sofer C contract Bucuresti. Salariu calificati: 160-190 Lei/zi, salariu necalificati 120-150 lei/zi suplimentar se asigura 10 lei/zi masa pranz, 10 lei/zi transp, salariu saptamanal. Cazare fara costuri. **5.000 L;** ☎0764.782.826/ 0770.224.466 constructii_complete@yahoo.com

1501. **Paznic** cu atestat. Oferim masa gratuita. Firma isi desfasoara actvitatea in Bucuresti. Relatii intre 10.00- 16.00. ☎0769.961.624

1502. **Paznic/firma** paza Sevacon Impex angajeaza paznic la sediul firmei. Program zilnic de 12 ore. Putem colabora si cu firma de paza. ☎0722.896.717

1503. **Paznici** cu experienta, infirmiera clinica Cotroceni; infirmiera camin batrani Giulesti; ☎0766.452.594

1504. **Pensionar** pentru munci necalificate 3 zile pe saptamana cate 5 ore. Sector 3; ☎0761.133.935

1505. **Pensionar** la limita de varsta, asociatie de proprietari angajeaza pentru functia de portar scara bloc; ☎0724.987.853

1506. **Pensiune** Turistica Azuga dorim angajare personal (de preferat familie) pentru bucatarie si menaj pensiune. Oferim cazare in camera separata cu grup sanitar propriu; ☎0368.822.302/ 0788.296.855 radun2003@yahoo.com

1507. **Persoana** calificata si necalificata Fabrica confectii/tricotaje sect. 3, angajeaza persoana cunoscatoare masina cusut, tiv ascuns, aplatizat, 2 ace, 3 ace si inca o persoana necalificata sau calificata pentru ajutor CTC. ☎0771.279.461

1508. **Persoana** curatenie/ambalator in Voluntari -2300 lei net plus 200 bonuri. Program 9h/zi-luni-vineri sau marti -sambata. Masa pranz. Cv la mail:cmncld@gmail.com

1509. **Persoana** devize service auto Audatex) cautam pentru angajare o persoana la facturare si devize intr-un service auto. Program de lucru de la 8:00 la 16:30, de luni pana vineri. Minim experienta Excel si Audatex(sau dispus sa invete Audate ☎0752.218.411 dacia1108@yahoo.com

1510. **Persoana** dinamica pentru activitatea de administrare imobile. Program lucru 13:00-21:00. Nu este necesara experienta, **2.200 L;** ☎0723.106.360 admynya@yahoo.com

1511. **Persoana** editura angajeaza persoana cu/fara experienta pentru productie/finisare carti. ☎0722.343.460 office@matrixrom.ro

1512. **Persoana** facturare clienti Angajam persoana facturare- ofertare clienti, studii tehnice sau economice. Salariu proba 2000 lei net +BM. Program 8 ore L-V. CV pe email: bazatehnica@gmail.com ☎0744.365.507 bazatehnica@gmail.com

1513. **Persoana** intretinere utilaje spalatorie rufe. Cunostinte de: mecanica, electrica si sanitare; ☎0724.351.770

1514. **Persoana** pentru ingrijire pensiune canina angajez persoana pentru ingrijire pensiune canina in cartierul Militari. Program luni-vineri, 8 ore/zi . Salariu negociabil.

1515. **Persoana** pentru masuratori terase, foisoare, caut persoana in orice oras care sa merga la clienti sa faca masuratori la terase, foisoare, sau balcoane. **3.000 L;** ☎0722.237.396 office.copertine@gmail.com

1516. **Persoana** pentru spalat vase si curatenie Firma catering - angajeaza persoana pentru spalat vase si curatenie. Program L-V, str. Intrarea Sabitei (zona parc IOR, str. Campia Libertatii). ☎0731.001.151/ 0731.001.151 saporidicasa.catering@yahoo.com

1517. **Persoana** spalat vase, valet, ospatar angajeaza Hotel-Restaurant Capsa; ☎0742.144.042

1518. **Persoane** dornice de a munci si invata (nu este nevoie e calificare in anumite domenii) pentru atelier de productie, oras Pantelimon ☎0770.886.419

1519. **Personal** Angajam primitori distribuitori, manipulanti marfa, muncitori necalificati pentru depozit produse alimentare Compex Doraly, detalii la tel, CV la : casadegros@gmail.com. ☎0758.885.010 casadegros@gmail.com

1520. **Personal** benzinaria MOL Otopeni situata in Calea Bucurestilor nr 224 D, in apropierea aeroportului Otopeni, angajeaza casier/a si lucrator platforma . Program flexibil in ture, salariu fix, sporuri, bonusuri, ☎0746.916.745

1521. **Personal** curatenie, barbati pentru maturat platforma, strans hartii, in incinta unui depozit de ciment in zona Glina. Salariul 2000 lei in mana, contract de munca. Program 8 ore/zi L-V, **2.000 L;** ☎0734.014.679 ddbecoservices@gmail.com

1522. **Personal** Hesper SA Bucuresti angajeaza: Director productie (experienta in coordonarea unei fabrici); Inginer mecanic/ tehnolog (experienta in activitatea de productie minim 2 ani); Inginer tehnico-comercial (minim 3 ani experienta in departamentul de marketing/ vanzari); Sef atelier prelucrari mecanice; Maistru; Controlor CTC; Termist tratamentist; Strungari, rectificatori, frezori, lacatusi, operatori CNC; Operator electroeroziune; Operator masina de gaurit in coordonate; Mecanic masini utilaj; Muncitori necalificati; Electrician; Pompier; Liftier. Adresa: Strada Doctor Constantin Istrati, nr 1, sector 4, Bucuresti (vizavi de Autogara Filaret); ☎0758.048.316/ 021.335.10.50 hesper.hr@gmail.com

1523. **Personal** operator circular pachet, operator masina abs, sofer, gestionar depozit pal, muncitori calificati si necalificati pt productia de mobilier, zona Andronache si lucratori comerciali zona Chitila. ☎0734.770.934 office@alldesign.ro

1524. **Personal** pentru firma curatenie; ☎0727.696.772/ 0727.664.696

1525. **Personal** Restaurant La Brasserie du Parc, situat in Parc Herastrau, angajeaza personal cu experienta: ospatar, ajutor ospatar (picol), lucrator bucatarie rece (bufetier). Relatii la tel. sau CV la e-mail. ☎0376.203.061 office@labrasserie.ro

1526. **Personal** restaurant rond Parcul Carol angajam, ajutor bucatar, barman, femeie vase. ☎0785.225.000

1527. **Personal** Restaurant, angajeaza personal pentru bucatarie cu sau fara experienta. Relatii la telefon; ☎0760.292.366 bedros.max@lamama.ro

1528. **Personal** Restaurant, zona Nordului (Herastrau) angajeaza ajutor bucatar la cald, femeie vase, lucrator-bucatarie, se ofera transport la plecare, tips concediul de odihna platit, masa. ☎0721.376.118 danaiuga1@gmail.com

1529. **Personal** restaurantul ,,Da Giulio" situat in Bucuresti, str. Popa Stoica din farcas nr 29, angajeaza lucrator bucatarie rece (gustari reci, salate, dulciuri); ☎0723.617.966/ 021.323.52.40 da_giulio@yahoo.com

1530. **Personal** - aranjat marfa pe rafturi in magazin vesela - decoratiuni, zona Mihai Bravu - Piata Muncii, salariu 1.800 lei in mana. Sunatgi intre 12,00-17,00; **1.800 L;** ☎0723.511.662

1531. **Personal** atelier de broderie computerizata atelier de broderie face angajari! Experienta poate fi un avantaj. Asiguram instruire tehnica, pachet salarial motivant, ore suplimentare platite in mod real! Relatii la tel; ☎021.222.96.56 tigla_constantin@yahoo.com

1532. **Personal** autoservire linie angajam pentru cantina zona centrala, Sala Palatului Cismigiu, program luni vineri 8-17.30, ofer si cer seriozitate. **1.800 L;** ☎0720.807.555 Top atering2000@gmail.com

1533. **Personal barbatesc fabrica, sector 6, salariul 2.500- 3000 lei net, bonuri de masa 15 Lei/ zi, bonusuri. Program 12/24 si 12/48. Toata legislatia respectata. Detalii la tel. ☎0770.274.055/ 0770.153.166/ 0770.153.166 office@ihres.ro**

1534. **Personal barbati si femei firma de curatenie angajam urgent barbati si femei curatenie la program 8 ore in Aurel Vlaicu pentru sediu de birouri. ☎0728.854.896**

1535. **Personal bucatarie pentru club Quantic, bucatar si ajutor bucatar full time, salariu motivant fix + tips, echipa prietenoasa, detalii la tel. ☎0731.495.400**

1536. **Personal bucatarie productie sandwich-uri Fabrica sandwich-uri cautam colega pentru bucatarie calda/ rece cu experienta. Program (D-Joi 12-20:00), mediu de lucru curat, salariu atractiv. Zona Cora Pantelimon, Republica; 2.100 L; ☎0723.291.005**

1537. **Personal** bucatarie, bucatar, ajutor bucatar, zona centrala (Cotroceni). Program 6,30-15,30, salariu motivant; ☎0723.337.174

1538. **Personal** calcat rufe, angajam personal pentru calcatorie, full time. Salariu atractiv, program flexibil. ☎0744.310.325 info@calc-rufe.ro

1539. **Personal** calificat pentru constructii- rigipsari, zugravi, zidari. Salariu motivant: 3.900- 4.900 net+ carte de munca. Oferim cazare; ☎0748.154.615/ 0762.548.785

1540. Personal calificat si necalificat Candidatul ideal: Quality Pack SRL este un producator de cutii de pizza, servetele si tacamuri ambalate, dar si un importator si distribuitor de ambalaje de unica folosinta cum ar fi: farfurii plastic 1.700 L; ☎0762.259.100 office@qualitypack.ro

1541. **Personal calificat si necalificat Fabrica de paine Bujoreni panificatie Sos. Alexandriei nr.108, Bragadiru, angajeaza personal calificat si necalificat, conditii decente, salariu motivant. Relatii la tel. ☎0724.390.222**

1542. **Personal** calificat si necalificat SC TE-MA Romania angajeaza personal pentru productie mase plastice. Colectiv tanar. Posibilitati de scolarizare si avansare in cadrul companiei. Experienta in domeniu constituie avantaj, ☎0751.080.014 productie@te-ma.ro

1543. Personal calificat si necalificat, pentru vulcanizare auto, situat in Popesti Lerodeni. Salariu intre 2.000- 3.000 lei. Detalii la tel. ☎0726.108.108/ 0748.124.999

1544. **Personal calificat si necalificat. Restaurant langa parcul Carol vrea sa angajeze persoane pasionate de a lucra intr-un restaurant cu salarii mari si motivante. Pentru cei care vor sa se alature echipei noastre si sa se implice in a mentine si a ridica standardul actual al restaurantului, angajam personal calificat si necalificat pe urmatoarele posturi: Bucatar chef de la minim 6000 lei. Bucatar minim 4000 lei. Ajutor bucatar cald, rece minim 2500 lei. Necalificat vase 2000 lei. Ajutor barman 2000 lei. Ajutor ospatar (fete si baieti) 2000 lei; ☎0730.220.220**

1545. **Personal** calificat tipografie angajam doar personal calificat, cu experienta in tipografie, pentru urmatoarele posturi: masinist tipar offset si taietor. Sector 6, Bucuresti ☎0721.110.060 comenzigtr@gmail.com

1546. **Personal** calificat/necalificat firma de publicitate angajeaza personal cu sau fara experieta pentru aplicarea autocolantelor pe diverse suporturi publicitare. Permisul auto si experienta constituie un avantaj. ☎0726.189.471 droxana@lemondesign.ro

1547. **Personal** cu sau fara experienta Shop&Go situat în Dristor, Aleea Adrian Carstea nr 5 angajam lucrator comercial polivalent. Detaliile suplimentare sunt mentionate mai jos. **2.200 L;** ☎0721.269.304 cristianmatea@gmail.com

1548. **Personal** cu sau fara experienta vanzatoare si lucratori bucatarie pentru Simigeria/ Pizzeria Luca Bucuresti. Oferim salariu fix plus bonuri de masa si program flexibil 2200-2300 lei. Detalii la nr. de tel. Alin ☎0744.783.217/ 0723.059.813 recrutare@simigerialuca.ro

1549. **Personal** curatat si calcat haine, zona Floreasca, pentru curatat si calcat. Beneficii: salariul incepand cu 2.300 lei. Se accepta si persoane fara experienta. **2.300 L;** ☎0372.872.872

1550. **Personal** curatat si calcat haine, zona Titan pentru curatat si calcat. Beneficii: salariul incepand cu 2.300 lei. Se accepta si persoane fara experienta. **2.300 L;** ☎0372.872.872

1551. **Personal** curatatorie spalatorie tip Nufar personal curatatorie spalatorie tip Nufar eco, cu sau fara experienta, salariu motivat, oferim contract si seriozitate; Zona Big Berceni sector 4 ☎0727.215.133 urgent_cleaning@yahoo.com

1552. **Personal** curatenie 700 Fit Club (sala de sport). Angajam personal curatenie. Salariu 1.800. Program de 8 ore. Telefon.Sala se afla in Cartierul Baneasa sector 1 str. Horia Macelariu 83 Bucuresti. ☎0724.728.884 contact@go700.ro

1553. **Personal** curatenie Angajem agenti de curatenie Zona Piata Romana.Cerinte: persoana responsabila, punctuala , bine organizata; Discretie, atentie la detalii; persoana serioasa si harnica; aspect ingrijit; ☎0737.919.115 stancu.rstoffice@gmail.com

1554. **Personal** curatenie Aurel Vlaiculuni-vineri 2 ture 05:30-14:00 / 12:00 - 20:00, salariu net 1800 lei + bonus. Detalii la tel. ☎0741.212.681

1555. **Personal** curatenie birouri zona Dorobanti, Universitate. Salariu atractiv, ☎0724.386.660

1556. **Personal** curatenie birouri, program de noapte, Aurel Vlaicu 22:00-06:00. Salariu 1800 net+spor de noapte. Relatii la telefon: **1.800 L;** ☎0741.212.681

1557. **Personal** curatenie Firma curatenie angajam personal pentru curatenie in blocuri din Bucuresti (Dristor, Obor, Crangasi, Militari, Pantelimon, Berceni, Gara de nord, Dr. Taberei, Baneasa, Rahova); ☎0753.812.805

1558. **Personal** curatenie Firma Galimex angajeaza personal curatenie pentru lucru in echipe de interventie. Salariu atractiv. Rugam seriozitate. ☎0722.666.900 rmc@galimex.ro

1559. **Personal** curatenie firma specializata in servicii de curatenie angajam personal pt curatenie in Orange shop zona Mosilor, program 8 ore/zi , in intervalul 8.00-16.00.Oferim salariu +tichete de masa 315 lei. ☎0744.499.061

1560. **Personal** curatenie Hotel 4 stele plus, Bucuresti- Piata Unirii, angajeaza personal curatenie. Conditii avantajoase +bonuri masa. ☎0727.803.335

1561. **Personal** curatenie interventii. Oferim pregatire profesionala persoanelor cu initiativa si dornice sa invete lucruri noi. ☎0784.644.143 valentin.badea04@gmail.com

1562. **Personal** curatenie pentru complex rezidential Aviatiei/ Nordului. Program 4h/zi ☎0722.583.900 office@flaminia.ro

1563. **Personal** curatenie pentru curatenie birouri zona metrou Aurel Vlaicu, program de noapte 8 ore, in intervalul 22.00 - 06.00. Oferim salariu, spor noapte 25%, tichete masa ☎0741.259.074

1564. **Personal curatenie pentru salon infrumusetare, salariu 1800 ron/15 zile, CM achitata de societate, zonele Obor, Iancului, Titan, Drumul Taberei; ☎0724.133.585**

1565. **Personal** curatenie scoala privata din zona Timpuri Noi angajeaza personal curatenie, program Lu-Vi, 8h/Zi (ture) . Salariu + bonuri de masa +decontare transport RATB+metrou) + masa de pranz. ☎0751.102.141 daniela.mari@stepbystep.ro

1566. **Personal** curatenie sediu Apa Nova zona Stefan cel Mare, sector 2, program 8.00-16.00, oferim 1223 lei net+315 lei tichete de masa. ☎0758.097.682

1567. **Personal** curatenie Barbu Vacarescu, firma de curatenie angajam personal curatenie 06:00-14:00 zona Barbu Vacarescu. ☎0728.854.896

1568. **Personal** curatenie birouri firma de curatenie angajam personal cu experienta pentru birouri, locatie centrala. Program luni - vineri, 8 ore pe zi. Cerem seriozitate. **1.800 L;** ☎021.780.00.80/ 0772.029.406 contact@conexclean.ro

1569. **Personal** curatenie birouri, oferim salariu foarte bun, carte de munca, punctualitatea platii salariului, stabilitatea locului de munca pe termen lung, program de lucru flexibil, cerem seriozitate **1.800 L;** ☎021.780.00.80/ 0772.029.406 contact@conexclean.ro

1570. **Personal** curatenie birouri, depozit angajam urgent fata pentru curatenie birouri + depozit, zona Ciorogarla la program de 8 ore. Salariu 1.300 lei net. Se asigura transport din zona Militari; ☎0720.542.280 totalcleaningservices2017@gmail.com

1571. **Personal curatenie bucatarie pentru Socului Kebap, salariu atractiv; ☎0764.673.064**

1572. **Personal** curatenie bucatarii hotel de 5 stele Info Clean angajeaza pers. curatenie instrumentar bucatarii pt. hotel. Contract de munca, salariu excelent, medicina muncii, transport decontat, bonuri de masa, 3 schimburi optional 1.900-2.100 net, bonusuri **2.100 L;** ☎0722.611.525 info.clean@yahoo.com

1573. **Personal** curatenie echipa mobila firma de curatenie profesionala angajeaza cu contract de munca 8 ore/zi agent curatenie cu permis conducere cu categ.B. Oferim pachet salarial atractiv. ☎0731.313.150 office@masterclean.ro

★★★★★★★★★★★★★★★★★★★★

1574. **PERSONAL CURATENIE IN BUCURESTI, CENTRE COMERCIALE, CLADIRI BIROURI, SPATII COMERCIALE, SANTIERE CONSTRUCTII. PROGRAM 8 ORE/ZI, SALARIUL 1.800-2.000 LEI; ☎0799.873.423**

★★★★★★★★★★★★★★★★★★★★

1575. **Personal** curatenie in Centrul Comercial din zona Militari, la program de 8 h/zi, salariu 1500 net. Firma curatenie, angajeaza; ☎0766.855.548

1576. **Personal** curatenie in Centrul Comercial din zona Th Pallady, la program de 8 h/zi. Oferim salariu avantajos, tichete de masa. Firma curatenie, angajeaza urgent; ☎0786.810.532

1577. **Personal** curatenie in Ikea Pallady 8 ore / zi, salariu net: 1900 ron + bonuri de masa. Relatii tel. ☎031.101.21.39/ 0722.763.974

1578. **Personal** curatenie in spatii comerciale, sali de cinema si cladiri birouri, program 8 ore, bonuri de masa, contract de munca salariu net: 1600 - 2000 ron. Relatii tel. ☎031.101.21.39/ 0722.763.974

1579. **Personal** curatenie pentru birouri, firma de curatenie, angajam personal curatenie pentru sedii firme, in Bucuresti, program: full time sau part time, dimineata sau dupa-amiazaSalariul net 1500 lei + transport. Pentru interviuri sunati, de luni pana vineri intre orele 09-16. **1.500 L;** ☎0732.405.096 afro@upcmail.ro

1580. **Personal** curatenie pentru birouri, Mediplus SRL Angajam personal curatenie pentru sediul unei companii farmaceutice situate in Soseaua Chitilei. Programul de lucru este in ture.Detalii la numarul de telefon 0745161941 . ☎0745.161.941 ada.voicu753@yahoo.com

1581. **Personal** curatenie pentru franta urgent 10 canditati, cautam: personal curatenie vile de lux, acceptam cupluri: sot-sotie, mama-fiica, cititi anuntul cu atentie, locatie: est, regiune savoie (statiune de schi), Franta, plecare: decembrie 2019, timp misiune: 5 luni, salariu : 1450 eur net-masa inclusa, transport si cazare asigurat, se lucreaza 40 de ore pe saptamana, doua zile libere pe saptamana, cerinte: experinta in domeniul hotelier/pensiuni, necesar cunostinte de limba engleza la un nivel incepator-mediu, seriozitate, daca doriti stabilitate, trimiteti cv-ul dvs la adresa de email, va asteptam. **1.450 €;** ☎0738.095.454 office@interims-ro.com

1582. **Personal** curatenie restaurant La Iancu Cautam personal pentru curatenie. Pogram flexibil si salariu negociabil. Pentru interviu sunati la tel. ☎0786.761.087 alexandru.adamache@laiancu.ro

1583. **Personal** curatenie si coordonator punct de lucru Angajam personal curatenie pentru complex comercial Piata Crangasi. Program de 8 ore in ture. Salariul 1500 lei net. Angajam coordonator punct de lucru. Salariu motivant. **1.500 L;** ☎0720.542.280 totalcleaningservices2017@gmail.com

1584. **Personal** curatenie zona Crangasi pentru Building Support Services, firma specializata in intretinerea si administrarea cladirilor de birouri. Program de 8 ore/zi. ☎0752.150.677 andrei.buf@bss.ro

1585. **Personal** curatenie, Bery Fitness angajeaza femeie de serviciu, (25-45 ani) in Iancului si Berceni. Domiciliul in zona si experienta in domeniu constituie avantaj. Cerem si oferim seriozitate. Programari interviu; ☎0758.077.704

1586. **Personal** curatenie, Mister Kebab angajeaza personal pentru curatenie. Program de luni pana vineri de la ora 12:00 pana la 20:00, masa gratuita, tips, bonusuri. Bd. Aerogarii -Baneasa, **1.400 L;** ☎0721.303.303

1587. **Personal** curatenie, scoala particulara angajam cu contract de munca 8 ore/zi de, program de luni pana vineri personal pentru curatenie, Bucuresti. Relatii la tel. ☎0731.313.150 office@masterclean.ro

1588. **Personal** curatenie, timp de lucru 4 ore pe zi, de luni pana vineri. Pentru mai multe detalii apelati tel. Salariul oferit este de 1.000 Lei/luna **1.000 L;** ☎0730.522.337 office@camp.ro

1589. **Personal** curatenie, femeie de serviciu, un centru de sanatate este in cautarea unei persoane care sa ajute la curatenie. Programul este full-time (06:00-14:00), de luni pana vineri, fara weekend. Zona Universitate-Cismigiu. Mediu prietenos. **1.800 L;** ☎031.101.11.32/ 031.101.11.32 andreea@revvolution.ro

1590. **Personal** curatenie-in zona Sos. Bucuresti-Ploiesti personal curatenie la birouri, (un singur nivel), program de munca de 8 ore/ zi, de luni pana vineri, de la ora 22:00-06:00. Pentru mai multe detalii ne puteti contacta la tel. ☎0743.011.652 estera.BUCIUTA@sodexo.com

1591. **Personal** de ambalare produse farmaceutice, companie din Bucuresti angajeaza pentru fabrica din sectorul 4 personal de ambalare. Programul de lucru 8-16.30, l-v, salariu atractiv, bonuri de masa si sporuri functie de vechime. CV la email. ru.farma@gmail.com

1592. **Personal** de curatenie Angajez personal curatenie, barbati si femei, carte de munca, bonuri de masa, program de lucru in functie de locatie: 6.00-14.30, 14.30 - 22.00, tura noapte. Locatii multiple: aproape de casa. ☎0748.298.011

1593. **Personal** de intretinere si curatenie, menajera, Magic Salon angajeaza personal de intretinere si curatenie pentru saloane si birou. Program de lucru in ture, tichete de masa, salariu in cont ING, 21 zile co. ☎0786.723.486

**Bona intern copil 1 an si 10 luni, Piata Domenii,

LOCURI DE MUNCĂ

Angajăm PERSONAL CURĂŢENIE ÎN IKEA PALLADY
8 ore/zi, salariul net: 1.900 Lei plus bonuri de masă
Relaţii la tel: 031.101.21.39; 0722.763.974

1594. **Personal** debarasare sala si ajutor bucatarie angajam personal la debarasare sala,vanzator servire linie si ajutor bucatar pentru restaurantul Kantina situat in incinta Casei Presei Libere. Progam L-V: 8-16. Salariul atractiv. **1.700 L;** ☎0765.119.637/ 0786.976.677 events@kantina.com.ro

1595. **Personal** depozit, firma de distributie materiale electrice angajam personal pentru depozitul din Popesti Leordeni, Ilfov. Program l-v, 9-18. Salariu de inceput 2600 lei (2300 lei + 300 lei bonuri de masa). **2.600 L;** ☎0722.995.519 office@castel.ro

1596. **Personal** executie instalatii electrice angajam urgent personal de executie instalatii electrice. Cerinte: cunostinte minime sau experienta in domeniu. Salariu motivant. Mai multe detalii telefonic. ☎0745.177.070 nitacristian.n@gmail.com

1597. **Personal** fabrica de ceramica, Militari, programul luni-vineri 06:00-14:30 sau 07:00-15:30. Salariu fix, bonusuri, bonuri de masa, decont de transport. Media salariala 2.500 lei net. Detalii la ☎0770.274.055/ 0770.153.166 recrutare@ihres.ro

1598. **Personal** fabrica de mobila cu sau fara experienta in Bucuresti si Com. Pantelimon. Salariu: 2500 lei- 3.500 lei net. Program: luni-vineri 8 h. ☎0770.274.055/ 0770.153.166 recrutare@ihres.ro

1599. **Personal** fabrica medicamente Bragadiru, cautam ambalatori productie (2 schimburi), incarcatori, descarcatori depozit, gestionar laborator (program 08:30-17:00). Tichete de masa oferite. Transport asigurat Piata Unirii, Bragadiru. **1.350 L;** ☎0749.409.019 recrutare@laropharm.ro

1600. **Personal** fast-food Fast-food Village in Cora Pantelimon angajeaza vanzatoare, ajutor bucatar, bucatar, program 2 zile cu 2 libere sau 8 ore. Salariul 2200 ron net, bonusuri zilnice, bonusuri lunare, masa sigurata. ☎0722.556.921 oldtowninvestments@yahoo.co.uk

1601. **Personal** feminin pentru laborator catering preferabil sector 5 ☎0773.945.313

1602. **Personal** feminin cu/ fara experienta, cerinte minim engleza, aspect fizic placut. Suport 24/7, training gratuit, make-up&hair, plata la zi/ saptamana sau bilunar. Locatie centrala. Bonusuri considerabile. Aplica azi la Privati **3.000 €;** ☎0727.232.513

1603. **Personal** feminin pentru conversatii online, oferim timp de 30 zile suport financiar 3200 lei. Salariu fix garantat 6153 lei+procent 50%, carte de munca fara nici un fel de taxe. Plata la zi/saptamanal/bilunar. Camere fumatori, nefumatori. **6.153 L;** ☎0752.177.559 virtualangels@yahoo.com

1604. **Personal** feminin productie Popesti-Leordeni persoana responsabila, rapida, corecta si harnica, dispusa sa invete in cazul in care nu are experienta. Posibilitate de avansare. Resedinta in zona sectorului 4 sau Popesti-Leordeni. ☎0785.240.340 nanna@overall.ro

1605. **Personal** feminin, suntem in cautare de colegi noi, producem si prelucram muraturi program de luni pana vineri si 2 sambete pe luna 2.000 Ron. L-V 8-17. Soseaua Chitilei sector 1. **2.000 L;** ☎0760.011.880 gabi_ianus@yahoo.com

1606. **Personal** firma incaltaminte, talpuitor zona Petre Ispirescu. ☎0723.597.927

1607. **Personal** firma instalatii gaze si tehnico-sanitare inginer executie instalatii gaze autorizat ANRE minim 4.000 Lei, sudori -2.800-3.200 Lei, instalatori 2.700-3.200 Lei, muncitori necalificati 2.400 Lei, muncitoare curatenie 2400 Lei ☎0724.089.472/ 0724.089.475 resurse.umane@miralinstal.ro

1608. **Personal** hotel 5 stele Hotel Ultracentral 5 stele angajeaza urgent ospatari si ajutori de ospatari, detalii la tel. ☎0726.603.328 Maria.bolma@marshal.ro

1609. **Personal** hotel si restaurant Castelnor Paltinis, bucatar, ajutor bucatar, ospatar, barman, picol, receptionera hotel, receptionera spa, sofer aprovizionare, camerista, femeie de serviciu. Locatia este in Paltinis, jud. Sibiu ☎0734.899.239 office@castelnor.ro

1610. **Personal** in domeniul confectii textile, fabrica confectii textile de dama tip Lohn cu experienta de peste 20 ani va ofera oportunitatea de a face parte din echipa noastra ☎0741.604.960/ 0723.330.886

1611. **Personal** incaltaminte, banda de tras, personal pentru banda de tras incaltaminte pentru urmatoarele operatii: tras shon, tras caltiera, glazuit, talpuit solutie, pregatit. Firma este situata in zona centrala, cu acces rapid la met. ☎0749.250.060 PRESS@MOJA.RO

1612. **Personal** intretinere imobil nou lancului Angajam Tehnician intretinere mici reparatii, personal Curatenie, imobil nou, program lucru L-V 8-16.00, S 8-12.30, experienta, zona Iancului, Pantelimon Cimitirul Armenesc, ☎0733.020.460 asociatiadimacristescu3b@gmail.com

1613. **Personal** la bucatarie pentru linia rece/ calda si shaormar, in zona Aviatiei, program L-V; ☎0726.684.892

1614. **Personal** la vase si curatenie Restaurantul Chocolat din zona Ateneului Roman angajeaza personal la vase si curatenie, program flexibil 3, 4 zile pe saptamana, contract de munca full time. **2.600 L;** ☎0769.029.111

1615. **Personal magazin (fete, baieti, femei), zona Bucur Obor. Tel.: ☎0732.806.017**

1616. **Personal** menaj si muncitori, oferim cazare Femeie de serviciu si muncitor angajam la firma de productie mobilier in Bragadiru langa Bucuresti, zona Sos Alexandriei. ☎0722.255.008

1617. **Personal** necalificat Angajam personal necalificat (barbati) pentru montarea de rulouri transparente. Angajarea se face cu contract de munca. Oferim 3000 lei net.Rugam seriozitate. **3.000 L;** ☎0722.237.396 office.copertine@gmail.com

1618. **Personal** necalificat angajam personal pregatire/ slefuire suprafete lemnoase MDF. Fabrica se afla in Bragadiru, Ilfov; salariul la valoarea 1700-2000. **1.700 L;** ☎0723.165.515 office@woodmakeup.ro

1619. **Personal** necalificat brutarie angajez personal necalificat pt brutarie. Brutaria se afla pe Bulevardul Voluntari nr.10, locatia este foarte accesibila. **2.200 L;** ☎0723.661.439

1620. **Personal** necalificat, fete sau femei pe postul de ambalator manual in fabrica de productie de paharе din carton situata in Judetul Ilfov,Comuna Afumati. Nu oferim transport. **1.600 L;** ☎0720.267.347

1621. **Personal** necalificat, firma productie publicitara, angajam personal necalificat. Program de lucru de luni pana vineri 8-17 cu o ora pauze. Salariul net 1700+300 bonuri de masa. Soseaua Pipera 48 incinta Grup Nusco. **2.000 L;** ☎0722.349.414 marian@branderpromo.ro

1622. **Personal** ofertare, vanzari in alimentatie publica (firma de catering), o masa/zi, contract de munca, zona metrou Costin Georgian. Program de lucru: luni-vineri (09:00 - 18:00) sau marti-sambata (09:00 - 18:00). ☎0722.453.893 daniel@bucateperoate.ro

1623. **Personal** patiseria Matei - Aparatori vanzatoare sal primele 30zile 2400, apoi 3000 lei, prog o zi cu o zi 5.30-22; pe spate prog 9 ore sau o zi da una nu, prima luna sal 2100 a doua luna sal 2500 lei; pers serioase si care nu lipsesc. ☎0767.988.011

1624. **Personal** patiseria Matei - Pipera vanzatoare sal primele 30 zile 2400, apoi 3000 lei, prog o zi cu o zi 5.30-22; pe spate prog 9 ore sau o zi da una nu, prima luna sal 2100, a doua luna sal 2500, doar pers serioase si care nu lipsesc ☎0736.915.393

1625. **Personal** patiseria Matei-Lujererului vanzatoare sal prima luna 2400, a doua luna 3000 lei, prog o zi da una nu 5:30-22; pe spate prog 9 ore sau o zi da una nu, prima luna sal 2100, a doua luna sal 2500, doar pers serioase si fara sa lipseasca. ☎0737.175.995

1626. **Personal** patiserie, covrigarie, suntem in cautarea de personal, modelatori talentati pentru a se alatura echipei noastre. Carte de munca,duminica libera, Apaca, metrou Politehnicacu sau fara experienta. **2.500 L;** ☎0767.995.151 contact@focacini.ro

1627. **Personal** patiserie, sector 1, sector 3 Personal patiserie. Sector 1, sector 3 angajam: vanzator, modelator, patiser, ajutor de patiser, responsabil curatenie. Relatii la telefon; ☎0727.325.551 terkfaruk2@gmail.com

1628. **Personal** patrula pentru mall-uri in Bucuresti, tarife cuprinse intre 15 si 18 ron/ ora, plus abonament sala forta. Contact; ☎0725.500.510

1629. **Personal** paza cu sau fara atestat angajam personal paza cu sau fara atestat (femei si barbati) pentru centre de afaceri. Salariul de incadrare 2100 lei, tichete de masa 20 bucati/15 lei, abonament medical, prime de Paste si Craciun. **2.100 L;** ☎0758.079.208 daniela.badea@wfmc.ro

1630. **Personal** pentru curatat legume pentru firma catering zona Bucuresti Noi, sector 1, metrou Jiului, numai tura de noapte, 8 ore, zile/saptamana, cautam persoana sanatoasa, curata, ordonata, **1.800 L;** ☎0722.244.333

1631. **Personal** pentru curatenie Tipografia Cubix Pack angajeaza personal curatenie. Sector 4. ☎0723.155.897

1632. **Personal** pentru firma de curatenie. program 8 ore, salariu 1.500 Lei. Pentru detalii si interviu sunati la numarul tel. ☎0731.927.209/ 0770.874.609 iulia_m_sv@yahoo.com

1633. **Personal** pentru firma serioasa cu vechime 20 ani Atentie ne marim echipa. Suntem o firma cu vechime pe piata, foarte serioasa, cu platile la zi. Angajam pentru a ne mari echipa. Depozitul se afla in zona Doraly Afumati angajam barbati/ baieti. **2.450 L;** ☎0766.664.996/ 0766.664.996

1634. **Personal** pentru laborator si bucatarie catering in orasul Pantelimon. Cautam persoane serioase, fara limita de varsta care apreciaza lucrul bine facut si doresc sa lucreze cu drag alaturi de noi ca ajutor in laborator, in bucatarie si in gospodarie. ☎0726.743.325/ 0730.160.875 apetit.services@gmail.com

1635. **Personal** pentru patiseria Matei Ghencea vanzatoare salariu inceput 2.400, a doua luna 3.000 lei, program o zi da una nu 5:30-22, modelator program 9 ore sau o zi da una nu, prima luna sal 2.100, a doua luna salariu 2.500, doar persoane serioase ☎0761.572.426

1636. **Personal** pentru restaurant Basilico Pizzar. Esti un pizzar bun vino in echipa noastra; ☎0762.151.966 restaurant@basilico.ro

1637. **Personal** pentru Restaurant langa Mall Baneasa Terasa Privighetorilo 2.0 - langa Mall Baneasa isi extinde echipa si cauta oameni tineri, motivati si dornici de afirmare. Cautam: bucatari, grataragiu, ospatari, barmani si ajutoare, ☎0722.494.583 mosteanuv@gmail.com

1638. **Personal** pentru spalat vase si curatenie pentru Flamingo Bar & Grill din Drumul Taberei. Program 17 - 22,30 doua cu doua zile. Salariul 1.000 Lei. Relatii la tel., **1.000 L;** ☎0730.928.153 flamingofood2018@gmail.com

1639. **Personal** pentru spalatorie si vulcanizare auto cautam familie sau 2 baieti cu varsta intre 18-40 ani pentru spalatorie si vulcanizare auto. Oferim si cazare. Pentru detalii: ☎0767.075.558 ddencu@yahoo.com

1640. **Personal** productie hala, pentru productie panificatie/patiserie, zona Theodor Pallady, sector 3, ☎0720.611.635

1641. **Personal** productie publicitara si mobilier King Advertiser si King Furniture and Design angajeaza personal in productie publicitara si mobilier, cu sau fara experienta (permisul de conducere reprezinta un atu). ☎0732.123.022 office@kingadvertiser.ro

1642. **Personal** pt. linie servire, vase si mesaj, cantina cauta fata pana in 30 de ani pentru servit la linie in cadrul cantinei de la UNEFS, (post valabil doar part time, 11:00-16:00 program de lucru)Cantina cauta persoanal vase si menaj. ☎+40729648242/ +40729648242 cosmin.alexandru00@yahoo.com

1643. **Personal** pt. productie sandwichuri Angajam cu sau fara experienta, personal productie sandwichuri. Program Duminica-joi, de la ora 16.00 la ora 04.00, l-v. Salariul 1.500 lei net. Contract perioada nedeterminata. Mai multe detalii la telefon.

1655. **Personal** restaurant libanez restaurant libanez angajeaza urgent femeie de serviciu, femeie la vase si ospatar. ☎0736.174.612 Violetahaser@gmail.com

1656. **Personal** restaurant Zona Mall Vitan Angajam personal pt Restaurant (Cu/Fara Experienta): Ospatar, Picol, Bucatar, Ajutor Bucatar, Femei la vase/Curatenie. Salariu, Bonusuri, Transport Asigurat. Necesar studii 8 clase. **2.100 L;** ☎0761.207.438 agrapalace.k@gmail.com

1657. **Personal** restaurant, cautam colegi pentru urmatoarele pozitii: bucatar (grill, tigai, salate, desert), ospatar/ospatarita, personal curatenie, personal vase. ☎0731.322.472 resurse.umane@stadio.ro

1658. **Personal** restaurant, femei la vase salariu 1.700, tips, transport si masa asigurata, ajutori bucatari cu experienta, salariu 2400 lei, tips, transport si masa asigurata si bucatar sau bucatareasa cu experienta salariu 2700 lei. ☎0735.011.736/ 0735.011.735 bustrohb@yahoo.com

1659. **Personal** restaurant, bucatari la cald si rece, barmani, ospatari, personal curatenie pentru Lazoo Restaurant & Lounge, situat in Baneasa vis-a-vis de Gradina Zoologica, relatii la telefon ☎0761.673.430 galaballroom17@gmail.com

1660. **Personal** salon de infrumusetare dorim sa construim o echipa frumoasa, tanara, profesionista si ambitioasa in urmatoarele domenii: cosmetica, coafor, manichiura-pedichiura. ☎0720.777.771 Moreeabeautycenter@gmail.com

1661. **Personal** salon Eva Auchan, Drumul Taberei, coafeza, manichiurista si cosmeticiana in incinta Auchan, Drumu Taberei. ☎0721.328.302

1662. **Personal** salon Eva, Veranda mall, Obor, receptionera la Salon Eva, in incinta Veranda mall. ☎0721.328.302 vladeugenia40@gmail.com

1663. **Personal** salon Nina Beauty urgent coafeza, cosmeticiana, frizerita, manichiurista cu experienta, salon cu vad format cu o vechime de 15 ani situat in bd.1 Decembrie 1918 in apropierea magazinului Auchan Titan **35 L;** ☎0722.336.161/ 021.345.24.15 Petronelaparjolea@yahoo.com

1677. **Personal** vase program luni-vineri 8-17, sambata, duminica si sarbatorile legale sunt zile intotdeauna libere. ☎0758.200.419 Deliumircea27@gmail.com

1678. **Personal** vase restaurant, restaurant central angajeaza, masa si transportul asigurat, salariu motivant + tips si mediu placut de lucru. Program de 2 zile cu 2 zile. ☎0731.322.472 nicoleta@stadio.ro

1679. **Personal** vase si curatenie, pentru firma de catering in sectorul 4/ Aparatorii Patriei. Program: una cu una, o zi de la 7:00 la 19:00 - urmatoarea zi libera. Salariu 1.800 lei net in mana. Decontam transport. **1.800 L;** ☎0757.574.194

1680. **Personal** vase si curatenie, pentru firma de catering in sectorul 4/ Aparatorii Patriei. Program: una cu una, o zi de la 7:00 la 19:00 - urmatoarea zi libera. Salariu 1800 lei net in mana. Decontam transport. **1.800 L;** ☎0757.574.194

1681. **Personal** vase, curatenie personal necalificat, program de lucru 12 ore/ zi, in ture de 2 zile lucratoare, 2 libere. Salariu fix 1400 lei + tips. Carte de munca, decont transport la sfarsitul zilei; ☎0735.111.095 edosushibucuresti@gmail.com

1682. **Personal** vase, curatenie, aj. ospatar, ospatar, ajutor bucatar, spalator vase, bucatar. Restaurant zona Tineretului, zona Piata Victoriei. Program flexibil, ture, tichete de masa, transport, salariu atractiv, vacante Paste, Craciun. ☎0755.842.542/ 0745.525.727 restaurant.thalia@gmail.com

1683. **Personal,** antreprenor general cu punct de lucru in Bucuresti, angajam necalificati in constructii pentru curatenie si mentenanta. Salariu 150 ron/zi, plata la saptamana+ contract de munca, dispunem si de cazare. ☎0734.492.895

1684. **Personal,** femei si barbati, pentru firma de curatenie, zona Ghencea, Drumul Taberei si alte sectoare. ☎0762.807.428

1685. **Personal,** firma de curierat angajeaza: sofer curier cu experienta in curierat sau firma de distributie, colaborator cu masina proprie de 3,5 t, operator date, **2.000 L;** ☎0760.235.017/ 0760.235.006 gabriel.mitu@curierdragonstar.ro

1686. **Personal,** Societate specializata in confectii mecanice si carosari auto in sectorul 4 angajeaza lacatus mecanic si Operator CNC. ☎0749.161.336

Societate specializată în paza şi protecţia persoanelor şi a obiectivelor, angajeaza în condiţiile legii
AGENŢI DE INTERVENŢIE
Salariu motivant şi competitiv pe piaţa de profil
Toate drepturile salariale garantate
IRBIS Guard Grup
Pentru detalii sunaţi, vă rog, la: 0786.189.306

1697. **Personal. SC Electromontaj SA- Sucursala FSM Bucuresti, strada Ilioara nr. 160 angajeaza: inginer prelucrari mecanice, sudori, electrician intretinere, operatori CNC, lacatusi si muncitori necalificati. Salarizare incepand de la 2500 lei net. 2.500 L; ☎021.346.55.37/ 021.346.03.18 elm_fsmz@yahoo.com**

1698. **Personal. Cauti curse intern si international orice tir/ camion, cele mai bune conditii plata imediat; ☎0723.886.133**

1699. **Personal.** Firma de curatenie angajeaza personal pt. echipe mobile. Se ofera contract de munca; ☎0767.403.433

1700. **Personal. Restaurant angajam personal la vase si personal de serviciu, Bucuresti, sector 2, str. Baicului nr. 66, langa calea ferata; ☎0788.111.898**

1701. **Picker** Angajam picker pentru clientul nostru din Mogosoaia, importator oficial a marcii Royal Canin (hrana animale). Program L - V, tichete de masa, decont de transport, contract de munca nedeterminat. **1.700 L;** ☎0720.026.156 cornel.feraru@personnel.com.ro

1702. **Pickeri** depozit de carte, lucratori depozit, depozit de carti in Bucuresti (zona Garii de Nord). Program l-v 9-18. Salariu in primele 3 luni 1600 lei net si bonuri de masa in valoare de 300 ron. Programari interviu la adresa de mail **1.900 L;** ☎0723.307.804 cristi_yo80@yahoo.com

1703. **Pickeri** pentru aplicatia Glovo, ultimele locuri disponibile. Angajam pentru perioada 01 octombrie-31 Decembrie. Pickeri pentru aplicatia Glovo in magazinele Barbu Vacarescu Aparatorii Patriei Basarab, Mihai Bravu. Salariu 2000 ron net. **2.000 L;** ☎0734.300.315 ruxandra.simion@pella.ro

1704. **Pickeri** si manipulanti de marfa in Chiajna activitatea se desfasoara in sectorul 6, langa Carrefour Militari. Atributii: se ambaleaza si se pregatesc comenzile. Program L-V, 08:00-16:40.salariul 1.920 - 2.112 Lei net. **2.000 L;** ☎0734.893.911

1705. **Picol** Program flexibil, 5 zile pe saptamana/ 6 ore pe zi, bonusuri, salariu motivational. Contact tel. sau email office@curteaberarilor.com ☎0735.861.681/ 0735.861.682 office@curteaberarilor.com

1706. **Picol,** restaurant central angajeaza tineri, masa si transportul asigurat, salariu motivant si mediu placut de lucru. Program de 2 zile cu 2 zile. ☎0731.322.472 nicoleta@stadio.ro

1707. **Picol,** menajera, ajutor ospatar, ospatar, ajutor bucatar, grataragiu, lucrator bucatarie, angajam urgent pentru restaurant central. Salariu atractiv; ☎0735.173.001/ 021.327.75.77

1708. **Picoli,** picolite, restaurant situat ultracentral in Bucuresti angajeaza ajutor ospatar cu experienta minim 3 luni, venit lunar 2200 lei (compus din salariu + tips), masa si transportul seara asigurate. **2.200 L;** ☎0731.470.850

1709. **Piker,** colector, manipulant marfa firma distributie produse parafarmaceutice angajeaza personal in depozit pentru colectare marfa, produse de mici dimensiuni, pregatire comenzi pentru livrare Program L-V, 8.30-17.00. ☎0733.777.012 contabilitate@pdgroup.ro

1710. **Pikeri** S.C. Gir Team Business SRL angajeaza muncitori calificati (pikeri) si necalificati. Oferim: salariu atractiv (aproximativ 2.000 lei/lunar); bonusuri lunare; transport asigurat; contract de munca. ☎0765.194.691 gir.team.business@gmail.com

1711. **Pizza** Hut mosilor angajeaza Pizza Hut Mosilor angajeaza: barman, ospatar, casier lucrator bucatarie, cu sau fara experienta.Relatii in restaurant (Calea Mosilor nr 219 intersectie cu bdl Eminescu) sau la tel. ☎0740.121.902 Mosilor@pizzahut.ro

1712. **Pizzar** angajez pizzar cu experienta cuptor pe lemne. Program 2 cu 2 sau 1 cu 1. Orar 10:00-04:00 Transport asigurat. Sectorul 2. Salariu 5.000 lei. Contract de munca, Urgent! ☎0736.418.923

1713. **Pizzar pentru Socului Kebap, salariu avantajos; ☎0764.673.064**

1714. **Pizzar** restaurant pizzerie din zona Berceni angajam pizzar, program 2 zile/2 libere, salariu fix, masa si transportul gratuit. Cuptorul este pe lemne. ☎0724.302.007 ionutranete@gmail.com

1715. **Pizzar** cu experienta, locatii in Otopeni Baneasa, Titan, Colentina, program in ture 2 cu 2 zile venituri de 3000 lei luna (salariu 2500 lei + 300 lei tichete de masa+ decont transport + bonus din vanzari; ☎0753.076.873

1716. **Pizzar** cu/fara experienta Berceni, 1800-2000 lei in mana. **1.900 L;** ☎0371.785.293/ 0732.844.501 e.popa.dodopizza@gmail.com

1717. **Pizzar** cu/fara experienta Dristor, experienta nu este necesara, te invatam noi. 1800 lei in mana. **1.800 L;** ☎0371.785.293/ 0732.844.501 callcenter@dodopizza.ro

1718. **Pizzar** cuptor lemne campus studentesc Regie, program in ture; ☎0742.181.263/ 0755.013.339

1719. **Pizzar** Restaurantul Stadio - Universitate program 2 zile cu 2 zile, salariu motivant + bonusuri, masa si transportul asigurat. ☎0731.322.472 resurse.umane@stadio.ro

1720. **Pizzar** si ajutor in bucatarie Pizza Bonita locatia Mall Afi Cotroceni angajeaza pizzar si ajutor in bucatarie program 2 zile cu 2 libere, salariul in functie de experienta. ☎0733.200.012 afi.bo.cotroceni@gmail.com

1721. **Pizzar** si ajutor pizzar Restaurantul La lancu cauta pizzar si ajutor pizzar cu si fara experienta pentru a se alatura echipei noastre. Pentru interviu va rugam sa ne contactati la numarul. ☎0786.761.087 adamache.alex@gmail.com

1722. **Pizzar,** angajez urgent pizzar, bucatar, sofer angajez urgent pizzar (cuptor electric), bucatar, sofer sector 3, 6. Program si conditii avantajoase: ☎0787.699.692/ 0767.659.089

1723. **Pizzar,** SE, pizzarie, restaurant angajeaza pizzari si ajutori pizzari. Asiguram contract de munca cf, legii, masa, transport-program avantajos. ☎0729.881.660

1724. **Pizzar.** Restaurant Zona Lacul Tei angajeaza pizzar cu experienta. Si operator call center cu experienta.(pentru a lua comenzi de cattering); ☎0725.129.998

1725. **Polisator** auto, pregatire livrare Suntem in proces continuu de extindere a echipei si vizam recrutarea de personal pentru pozitia de Polisator auto - pregatire livrare. Pachet salarial atractiv. Te asteptam la Top Lac Service. ☎0758.110.065 web@toplacservice.ro

1726. **Pompagiu** pentru operare pompa de beton Putzmeister in santier zona Timpuri Noi. ☎0731.791.222

1727. **Portar in Bolintin Vale, oferim cazre cu toate utilitatile incluse. Pentru detalii sunati la tel. ☎0724.333.155**

1728. **Portar.** Asociatie de proprietari sector 1 angajeaza cu contract de munca portar. Program 24/72 ore, salariu brut, **2.150 L;** ☎0768.573.857

1729. **PPGarage** angajeaza mecanic auto cu experienta Service auto specializat gama VAG angajeaza mecanic auto, salariu motivant in functie de experienta intre 3.000-5.000 lei, contract de munca pe perioada nederminata, bonusuri periodice pentru rezultate, **5.000 L;** ☎0721.161.816/ 0737.427.243 dez.audi@yahoo.com

1730. **Pregatitor,** vopsitor auto Service auto multimarca si autorizat RAR cauta pregatitor vopsitor auto cu experienta pentru angajare full time si cu contract de munca. Conditii optime de lucru. **2.800 L;** ☎0734.301.301/ 0734.301.301 office@contactautoservice.ro

1731. **Preparare** pizza, fara experienta sau cu experienta Vino in cea mai tare echipa chiar daca nu ai experienta! Te invatam noi totul de la 0 si te primim cu drag in echipa. Avem angajati de la 18 pana la 62 ani. Program flexibil, posibilitati de avansare. No stres. ☎0765.446.878 cristi.badila07@yahoo.com

1732. **Preparator** aluat (te invatam!) - cu cat. B preparator aluat in sectia de productia aluat (zona Promenada Mall). Responsabilitati: productie aluat, distributia acestuia in Bucuresti cu duba 3.5t (la 3 restaurante ale noastre); **2.500 L;** ☎0732.844.501 e.popa.dodopizza@gmail.com

1733. **Preparatori** sandwichuri, metrou Pipera Se cauta persoane care sa lucreze in 3 ture la pregatirea, asamblarea sandwichurilor. Oferta: salariu fix, bonuri de masa, bonus de performanta.Nu se cere experienta. Contact, ☎0723.617.904 cmadalina@quanta.com

1734. **Primaria** Glina- Ilfov organizeaza in data de 24.10.2019, concurs recrutare Paznic. Detalii la tel. ☎021.467.12.14

1735. **Proactiv** SRL angajeaza urgent zugravi, rigipsari, salarii atractive; ☎0723.691.618

1736. **Procesator** legume, curatare si ambalare legume, program luni-vineri 06:00-15:00 si 2 sambete/luna 07:00-13:00.O masa pe zi, contract de munca, posibilit. de avansare, zona metrou Costin Georgian. **2.000 L;** ☎0739.434.036 achizitii@bucateperoate.ro

1737. **Productie,** asamblare si montare piese de mobilier angajam pregatitor pentru productia de mobilier din PAL si MDF. **3.000 L;** ☎0722.399.811 roxanaolaru@yahoo.com

1738. **Profesor** limba engleza, educatoare la gradinita cu predare in limba engleza. Experienta cu copiii, absolvent liceu pedagogic, colegiul de institutori, modul psiho-pedagogic, absolvent limbi straine-avantaj ☎0748.238.684 vali.diana@yahoo.com

1739. **Programator** CNC laser Bystronic pentru companie cu domeniul de activitate confectii metalice sediul in sat. Rudeni. Jud. Ilfov Cerinte cunostinte de programare CNC laser. Pentru mai multe detalii la nr. de telefon, mail. ☎0730.094.441/ 0724.364.406 alin.it@csc-transmetal.com

1740. **Receptioner** Hotel 4 stele plus, Bucuresti- Piata Unirii, angajeaza receptioner (vorbitor engleza, studii medii). Salariu net 1900 RON + tichete masa. ☎0720.338.750

SWAT FORCE INTERNATIONAL
angajează AGENŢI SECURITATE
bărbaţi şi femei pentru obiective din Bucureşti şi zonele limitrofe
Asigurăm şcolarizare
Program flexibil!
Telefon interviu: 0734.222.064/ 0730.073.087

1644. **Personal** receptie haine curatatorie zona Baneasa, angajam persoane prezentabile pentru primire haine la curatorie. Salariu incepand cu 2.650 Lei net. Cerinte: liceul, cunoastere MS Office, engleza mediu. Trimite CV la email: contact@aquaclean.ro **2.650 L;** ☎0722.291.414 contact@aquaclean.ro

1645. **Personal** receptie haine curatatorie zona TITAN angajam persoane prezentabile pentru primire haine la curatorie. Salariu incepand cu 2.450 Lei net. Cerinte: liceul, cunoastere MS Office, engleza mediu. Trimite CV la email: contact@aquaclean.ro **2.450 L;** ☎0722.291.414 contact@aquaclean.ro

1646. **Personal** receptie salon infrumusetare candidatul ideal persoana tanara, placuta, responsabila, comunicativa, organizata si proactiva **2.500 L;** ☎0765.341.718 office@crazygirlsbeauty.ro

1647. **Personal** relatii clienti, persoana cu bune abilitati de comunicare pentru relatii clienti. Trimiteti CV pe email pentru programare interviu, incluzand postul vizat si date de contact; ☎021.450.51.11 office@decorpress.ro

1648. **Personal** restaurant Flavours Food Design angajeaza personal restaurant bucatar, ajutor bucatar, casier, personal sevire linie, gestionar, spalator vase pentru noul sau restaurant Stradale din cladirea Expo Business Park. **2.000 L;** ☎0728.731.339 hr@flavours.ro

1649. **Personal** restaurant Nasu si Finu, zona Brancoveanu, sect 4, angajeaza livrator pizza la domiciliu. ☎0739.648.277 florinrizea80@yahoo.com

1650. **Personal** restaurant Ospatar, bramanite, picolite, ajutor de bucatar, fete la vase. ☎0721.259.439/ 0722.310.005 restaurant@irisa.ro

1651. **Personal** restaurant Restaurant din Mall Baneasa angajeaza bucatari, ajutori bucatari si om la vase. Program doua zile cu doua+tips la zi. Mai multe detalii la telefon dupa ora 12 ☎0767.947.472

1652. **Personal** restaurant Restaurant mall Baneasa angajeaza ospatari si ajutor ospatari, program doua cu doua. Salariu si tipsuri motivante (venit peste 4500 lei lunar). Mai multe detalii la telefon dupa ora 12:00. ☎0768.494.450

1653. **Personal** restaurant restaurant, angajaza bucatari, ajutor de bucatar si picol, zilnic dupa ora 10:00. Adresa restaurantului - Mendeleev nr 1, Piata Amzei-Romana. ☎0733.333.021 mihalcealiviu@yahoo.com

1654. **Personal** restaurant Casa Di David, restaurantul Casa di David din parcul Herastrau angajeaza: bucatar pt. bucatarie rece (bufetier) si bucatar pentru gratar. Relatii la telefon si/sau CV pe e-mail. ☎021.232.47.16/ 021.232.47.15 casadidavid1@yahoo.com

1664. **Personal** SC Aluroller SRL, muncitor calificat/ necalificat pentru montaj tamplarie pvc, rulouri, jaluzele. Cerinte: seriozitate. Detalii la nr. sau CV pe adresa de mail:contact@aluroller.ro ☎0768.081.220 emilia@aluroller.ro

1665. **Personal** SC Piu Piu Prod angajeaza transator carne de pasare pentru punctul de lucru din Militari, salariu atractiv, program fix, sambata si duminica liber. ☎0723.654.393

1666. **Personal** servicii de curatenie pentru firma de curatenie; ☎0723.574.113/ 0722.190.751

1667. **Personal** servire tejghea fast food "Ciorbarie", program 1 zi/1 zi de la 09:00 la 21:00, sal. 2400 lei +tips+o masa calda pe zi,zona P-ta Victoriei, **2.400 L;** ☎0770.118.383

1668. **Personal** spalat vase, pentru locatia NomadSkybar din Centrul Vechi, Bucuresti. Venit lunar 2.200 Lei, conditii excelente de munca. Pentru detalii sunati la tel., ☎0741.448.080 officehr@nomadskybar.ro

1669. **Personal** spalatorie Auto Red Wash. Angajam spalator auto, cu sau fara experienta, fete si baieti. Salariu 2000 ron + carte de munca + comisioane, **2.000 L;** ☎0726.483.884

1670. **Personal** tipografie tipografie angajaza femeie de serviciu, taietor ghilotina si ajutor masinist. Relatii la telefon; ☎0741.179.700

1671. **Personal** transporturi constructii, buldoexcavatorist cu experienta si sofer basculanta 8x4. Zona Militari-Ciorogarla. Telefon contact: ☎0734.695.927

1672. **Personal** Tress Caffe, cafenea angajeaza ospatari. Pentru mai multe detalii sunati la nr de tel. ☎0731.694.568

1673. **Personal** vanzari, cautam o persoana organizata si proactiva pentru magazinul nostru de cafea (showroom) din Bucuresti, sector 1. Colaborare pe termen lung cu o persoana dornica sa se dezvolte alaturi de noi. ☎0757.123.478

1674. **Personal** vase mari, mici si curatenie, angajam pentru Pagaia, locatia se afla in zona metrou Pipera, program de luni pana vineri, salariu 2.000 ron net, o masa la pranz asigurata, ☎0744.649.649 mirela@qsinn.ro

1675. **Personal** vase pentru restaurant Cismigiu, salariu motivant, masa si transportul asigurat ☎0731.322.472

1676. **Personal** vase pentru restaurant Nor, oferim salariu motivant si tips, decont transport, masa asigurata si un program echilibrat ☎0731.322.472 resurse.umane@stadio.ro

1687. **Personal,** Trattoria Angoli angajeaza ospatari/ospatarite, barmani, pizzari, personal curatenie, personal pentru vanzare de snacksuri si inghetata la casutele din Oraselul Copiilor ?i ?oferi. Salariu atractiv. ☎0739.510.811 office@trattoriaangoli.ro

1688. **Personal,** bufet, gratar, bistro, Hala Obor, cautam barman, bucatar, aj. bucatar, lucrator bucatarie, grataragiu (preferabil fata), muncitor necalificat, fata curatenie. Persoane responsabile. Program Bar si Gratar 7-19.Program Bucatarie 7-16. Luni liber. **1.800 L;** ☎0721.236.609/ 0767.330.510 petre.badescu@gmail.com

1689. **Personal,** lucrator comercial (fata) program flexibil, sofer pentru livrare, permis conducere minim 5 ani, fast- food, Mall Sun Plaza Berceni; ☎0726.103.229 bbeakfood2010@yahoo.com

1690. Personal, SC Piu Piu Prod angajeaza manipulant marfa pentru punctul de lucru din Militari, cu domiciliul preferabil in zona Militari, salariu atractiv, program fix, sambata si duminica liber. ☎0723.654.393

1691. **Personal,** societate comerciala angajeaza pe termen lung lucratori in constructii pentru urmatoarele categorii de lucrari: montaj ceramica, montaj gips carton, zugraveli. Contractul de munca este pe perioada nedeterminata. **4.000 L;** ☎0722.856.798

1692. Personal, zona Fundeni, Cautam lucratori comerciali pentru magazin online, Fundeni. Program: luni-vineri 9:00 - 17:00, sambata 9:00-14:00 (o sambata da, una nu). Transport gratuit din zonele: Comuna + Sos. Pantelimon, Morarilor, Fundeni. 1.800 L; ☎0799.842.443/ 0784.660.126 fashionmirea@gmail.com

1693. **Personal,** zona Unirii Pizzerie cu program non-stop angajeaza pizzar, bucatar. ☎0723.469.078 cosminbanica77@yahoo.com

1694. **Personal.** Angajam manipulant marfa, lucrator comercial, casier, vanzator - magazin alimentar zona rezidentiala, salariu atractiv+ tichete de masa+ bonusuri; ☎0769.871.569/ 0757.233.039

1695. **Personal.** Companie romano-elena in plina ascensiune cauta in Floreasca, persoane energice, dornice de afirmare. Se acord? training gratuit. Salariu motivant. De preferat o limba straina. Relatii tel. ☎0723.160.560 sales@greektaste.ro

1696. **Personal.** Hesper SA angajeaza motostivuitorist si femeie de serviciu. Relatii la tel: ☎0758.048.316/ 021.335.10.50 hesper@gmail.com

Fabrică producţie ambalaje din carton angajează
AGENŢI DE VÂNZĂRI
Telefon: 021.769.62.86

Firmă distribuţie (Oraş Pantelimon, Ilfov) angajează
ÎNCĂRCĂTOR-DESCĂRCĂTOR
Salariul după perioada

LOCURI DE MUNCĂ

Simigeria LUCA
Stefan cel Mare, Perla angajează
RESPONSABIL UNITATE
Experiența în domeniul alimentației publice este un plus.
Atribuții generale **Responsabil Unitate**:
- Coordonarea echipei (aprox. 10 persoane/tură);
- Acordarea de suport echipei în îndeplinirea sarcinilor legate de producție;
- Primirea noilor angajați și integrarea lor în echipă;
- Realizarea comenzilor de marfă și ulterior, recepția acestora;
- Întocmirea documentației zilnice și verificarea îndeplinirii standardelor de calitate și regulilor interne de funcționare

Pachet salarial avantajos.
Pentru mai multe detalii, ne puteți contacta telefonic: 0724.630.475 - Oana

1741. **Receptioner** hostel cautam full time, 8 ore pe zi /trei ture, contract de munca,de preferat cu domiciliul in sectorul 1 zona Grivitei ,Bucurestii Noi, sos. Chitilei. **2.100 L;** ☎0722.673.393 venusbucuresti@complexvenus.ro

1742. **Receptioner** hotel pentru tura de noapte hotelul este situat in centru - Universitate. Se lucreaza 4 nopti cu 4 nopti. Ture de 12 ore de la 19:00-07:00. Mai multe detalii la interviu sau telefonic.Cautam persoane serioase si dornice de munca. **1.800 L;** ☎0723.391.295 andrei_guta@hotmail.com

1743. **Receptioner** sau receptionera hotel cu sau fara experienta, limba engleza obligatoriu pentru hotel central 3 stele Bucuresti. Detalii la telefon si CV pe e-mail ☎0799.975.100 stefanflori@hoteldan.ro

1744. **Receptioner,** receptionera angajam pentru hotel Sir Gara de Nord, sector 1- persoana cu/fara experienta, diploma bacalaureat, engleza nivel mediu. Program in ture:12/24 - 12/48. Detalii la tel. Salariu: 2200 lei. ☎0731.832.669 sirgrup4@gmail.com

1745. **Receptioner,** receptionera hotel pentru Hotel Sir Lujerului, sector 6 cu/fara experienta, diploma bacalaureat, engleza mediu. Program in ture: 12/24, 12/48. Detalii la tel. Salariu: 2100 lei. ☎0731.832.669 sirgrup@gmail.com

1746. **Receptioner,** receptionera hotel 3 stele Titan, Hotel Sector 3, angajeaza receptioner/a pentru tura de noapte si zi. Hotelul este format din 9 camere. Se lucreaza in ture. Se accepta si fara experienta. **2.800 L;** ☎0721.720.751

1747. **Receptionera** angajam urgent receptionera zona centrala, salariu 3000 lei net, program 10-18, weekend liber, castiguri suplimentare din tips-uri. **3.000 L;** ☎0739.724.254

1748. **Receptionera** pentru salon situat in Auchan Berceni. Carte de munca 8 ore. Program negociabil. **1 L;** ☎0722.305.219/ 0744.352.013 mona_popescu2005@yahoo.com

1749. **Receptionera** Sala de Fitness, P-ta Veteranilor, B dul Iuliu Maniu, sector 6, Bucuresti, angajez receptionera tanara cu aspect placut, fire vesela, serioasa, studii medii sau superioare, ☎0723.578.538 alexxa_irina17@yahoo.com

1750. **Receptionera** club fitnes part time sau full time Receptionera pentru Club Fitnes Bucuresti, centru , persoana dinamica, activa cu aspect placut si ingrijit. Disponibilitate de a lucra in ture: 07:00-15:00 , 14:00-22:00 , sau part time 17:00-22:00 **2.000 L;** ☎0721.283.599 office@ladieswellness.ro

1751. **Receptionera curatatorie haine. Etichetare, verificare, ambalare. Cunostinte operare calculator. Zona Selgros Pantelimon. 2.200 L; ☎0739.833.073**

1752. **Receptionera** firma avocatura Building Support Services, firma specializata in intretinerea si administrarea cladirilor de birouri, angajeaza receptionera, necesar lb. engleza avansat, program full-time, zona Eroilor. ☎0752.150.677 andrei.buf@bss.ro

1753. **Receptionera** hotel cu sau f?r? experienta, buna cunoscatoare a limbii engleze la nivel conversational, responsabilitate, corectitudine, spirit de munca in echipa. Relatii la tel., ☎0729.881.116/ 0722.310.005 marius@irisa.ro

1754. **Receptionera** hotel Castelnor, Paltinis jud. Sibiu oferim salariu atractiv, sistem bonificare, bonuri de masa, transport, mediu de lucru profesionist. Asiguram instruire ☎0734.899.239 office@castelnor.ro

1755. **Receptionera** salon infrumusetare Angajam Receptionera la salon de infrumusetare din Colentina si Dristor. Oferim posibilitate de avansare. Pachet salarial atractiv si colectiv placut.Salariu 1800-2000 lei.Relatii la telefon ☎0725.449.595

1756. **Receptionera,** clinica medicala, receptionera pentru un nou sediu deschis in sectorul 2, la Clinica Medicala Hipocrat 2000. Pentru programare la interviu asteptam CV -ul dv la mail: ☎0735.400.322 resurseumane@hipocrat2000.ro

1757. **Receptionera,** pentru salon infrumusetare lux, zona Calea Mosilor, intersectie Eminescu, Pizza Hut, Dacia, langa cofetaria Ana Pan. Experienta in domeniu, cunostinte PC: Excel, Word. Seriozitatate, profesionalism, receptiva, salariu+comision. ☎0742.320.088/ 0761.882.442 cristina@wic.ro

1758. **Receptionera,** salon intretinere corporala Receptionere cu/fara experienta. Salariu 2000 lei + comisioane minim 2000 lei, program 12/24. Cunostinte medii de limba engleza si operare pc. **4.000 L;** ☎0731.318.888

1759. **Receptionere,** Expocenter Hotel angajam cu contract de munca permanent, salariu atractiv, engleza, ture, zona Casa Presei. Urgent. **2.500 L;** ☎0744.569.999

1760. **Receptionere/ casiere pentru salon infrumusetare, salariu 2200 ron/ 2400 ron/ 17 zile, CM achitata de societate, zonele Calea Rahovei, Drumul Taberei, Titan, Berceni, lancului; ☎0724.133.585/ 0721.000.376**

1761. **Receptionist** service reprezentanta service camioane si remorci angajam receptionist service cu fac. transporturi. Autovehicule Rutiere ,necesar experienta, oferim conditii bune de lucru, bd. Preciziei nr.11, CV la email, ☎0749.102.608/ 0749.102.603 resurseumane@edparts.ro

1762. **Referent** arhiva bancara Building Support Services, firma specializata in intretinerea si administrarea cladirilor de birouri, angajeaza referent pentru arhiva bancara, program full-time. ☎0752.150.677 andrei.buf@bss.ro

1763. **Reglor/** operator injectie mase plastice; ☎0724.442.237

1764. **Reprezentant** vanzari, suntem un cunoscut lant de magazine de tutun si bauturi fine din Bucuresti. Crezi ca ti se potriveste un job in vanzari? Atunci asteptam sa te cunoastem si sa faci parte din echipa noastra. ☎0725.132.133 recrutare@personnel.com.ro

1765. **Reprezentant,** agent vanzari domeniul instalatii Dorim sa ne extindem echipa cu un reprezentant de vanzari in domeniul produselor de instalatii in zona Moldova ☎0732.334.343 teianu.alexandru@gmail.com

1766. **Responsabil** achizitii prin SEAP, service camioane si remorci, cu cunostinte in licitatii publice si juridice pentru gestionarea ofertelor in SEAP, oferim un pachet atractiv de venituri lunare, cerem exeperienta, CV la email **4.000 L;** ☎0749.102.608/ 0749.102.603 resurseumane@edparts.ro

1767. **Responsabil** curatenie apart de lux regim hotelier cautam responsabil curatenie, pentru apartamente de lux in regim hotelier, pentru zona centrala. Beneficii: program flexibil, salariul atractiv 2100 lei, bonusuri, carte de munca; **2.100 L;** ☎0723.311.020 office@citylifesuites.eu

1768. **Responsabil** service Azad Enterprises SRL din Bucuresti Lamonza angajeaza responsabil service, cu studii medii/superioare. Zona Obor. CV prin e-mail: steluta.neagu@lamonza.com. ☎0754.013.403

1769. **Responsabil** tura, casieri, bucatari, pentru locatie situata pe DN1 Carrefour Corbeanca, angajam din zona si din zonele adiacente, salariul se discuta in urma interviului **2.500 L;** ☎0764.503.197 valentin@partenermedia.ro

1770. **Responsabil** unitate Simigeria Luca Stefan cel Mare, Perla. Experienta in domeniul alimentatiei publice este un plus. Atributii generale Responsabil unitate - Coordonarea echipei (aprox. 10 persoane / tura); - Acordarea de suport echipei in indeplinirea sarcinilor legate de productie; - Primirea noilor angajati si integrarea lor in echipa; - Realizarea comenzilor de marfa si ulterior, receptia acestora; - Intocmirea documentatiei zilnice si verificarea indeplinirii standardelor de calitate si regulilor interne de functionare. Pachet salarial avantajos! Pentru mai multe detalii, ne puteti contacta telefonic, Oana; ☎0724.630.475

1771. **Restaurant "Casa Diham" angajeaza ajutor bucatar. Relatii la tel.; ☎0762.622.905**

1772. **Restaurant "Trattoria la Nave" Pantelimon angajeaza bucatar, ajutor de bucatar, pizzar, ajutor ospatar, salariu atractiv; ☎0771.469.286/ 0771.572.105**

1773. **Restaurant** Casa Alba-Baneasa Aleea Privighetorilor sector 1 angajeaza: bucatari si ajutor bucatari, ospatari si ajutor ospatari,casier, personal curatenie, personal paza.Conditii avantajoase; ☎021.361.77.33/ 021.361.77.32

1774. **Restaurant** Casa Dante angajeaza barman cu experienta minim 5 ani, conditii avantajoase; ☎0724.500.291

1775. **Restaurant** Casa Jienilor angajeaza bucatar si ajutor de bucatar, poti trimite CV pe email casajienilor@gmail.com

1776. **Restaurant** Hanul cu Tei face angajari pentru urmatoarele posturi: ajutor de bar si spalator la vase. Detalii la locatie sau la numarul: ☎0733.500.303

1777. **Restaurant** Quattro Stagioni (specific italienesc) angajeaza bucatar, ajutor de bucatar(sector rece si cald), barman, lucrator vase si curatenie. ☎0724.525.266 nora_mirea@yahoo.com

1778. **Restaurant** The Roof angajeaza bucatar ajutor bucatar, femeie la vase, (incinta Prosper Plaza et. 2) pentru mai multe detalii la telefon; ☎0725.862.035

1779. **Restaurant/Pub** Centrul Vechi Angajam sef unitate, ospatarite/ospatari cu experienta in domeniu, salarii atractive, domeniu prietenos de lucru, colectiv tanar si entuziast.Solicitam si oferim serioazitate. ☎0741.589.000 anca.boicea@theace.ro

1780. **Restaurantele** Trickshot angajeaza personal vase Restaurantele Trickshot angajeaza pentru locatia din Mega Mall si Promenada Mall personal curatenie Bucatarie - Vase. Program de lucru: 2 zile lucru + 2 zile liber. Minim o masa cald pe zi. ☎0747.085.439 andreea.barbu@trickshot.ro

1781. **Restaurantul "Trattoria Agagio", nou restaurant angajeaza bucatari, bufetiera si femeie de serviciu. Salariu atractiv, masa asigurata, decontare transport; ☎0763.590.519**

1782. **Restaurantul** Nor este in cautare de noi colegi, angajam ospatar si hostess, iti oferim un salariu motivant, bonusuri lunare, program flexibil, masa si transportul asigurate, posibilitati de avansare si de dezvoltare. ☎0731.322.472 nicoleta@stadio.ro

1783. **Restaurantul** Trickshot angajeaza bucatar Restaurantul Trickshot din Promenada Mall cauta bucatar pentru diferite sectii. Program: 2 zile lucru/ 2 zile libere. Beneficii: carte de munca. Transport asigurat, bonusuri ☎0747.085.439 recrutare@trickshot.ro

1784. **Revista** Magazin Istoric cauta responsabil difuzare, barbat, eventual pensionar. Tel. intre orele 09.30- 16.00; ☎021.312.68.77

1785. **Rigipsari** Firma de amenajari interioare, angajam rigipsari si muncitori necalificati. Salariu motivant si bonuri de masa. ☎0726.897.470/ 0722.587.710

1786. **Rigipsari** cu carte de munca, salarii de la 200 lei/ zi; ☎0763.048.969

1787. **Rigipsari** si montatori pardoseala flotanta. Sc angajeaza muncitori cu experienta in domeniul constructiilor ca: Rigipsari, montatori pardoseala flotanta, zugravi cu salariu 4000-4500 bani in mana si Ajutor rigipsari, salariu 3000-3500 lei (nu se intarzie cu salariu) + carte de munca, pe perioada nedeterminata. Oferim si cerem seriozitate. 0785746141, 0722228818, 0722226162 **4.500 L;** ☎0785.746.141/ 0722.228.818/ 0722.226.162

1788. **Rigipsari,** faiantari, zugravi, angajeaza firma. Salarii de la 3.000 - 5.000. Detalii la: ☎0724.604.553/ 0786.766.651

★★★★★★★★★★★★★★★★★★★

1789. **RIGIPSARI, ZUGRAVI, AJUTOR RIGIPSARI. FIRMA DE CONSTRUCTII ANGAJEAZA - RIGIPSARI, CASTIG INTRE 160-180 LEI/ZI, ZUGRAVI 160-180 LEI/ZI, AJUTOR RIGIPSARI 110-130 LEI/ZI. CARTE MUNCA, OFERIM CAZARE PENTRU CEI DIN PROVINCIE; ☎0733.981.422/ 0765.449.077**

★★★★★★★★★★★★★★★★★★★

1790. **Royal** Hospital - angajeaza spital privat, angajeaza in Bucuresti: personal curatenie (femeie de serviciu), operator relatii clienti (call-center), infirmiera sectie, asistent medical generalist (ambulatoriu); ☎031.005.13.18 administrativ@royalhospital.ro

1791. **S.C.** Dristor Kebab angajam manipulanti marfa pentru punctele de lucru. Salariu 2.200 + tichete; ☎0737.199.032

1792. **S.C.** Dristor Kebab, angajam personal pentru intretinere pe punctele de lucru. Salariul in functie de experienta + tichete masa; ☎0737.199.011

1793. **S.C.** Dristor Kebab, Piata Sudului, angajam bucatari cu/ fara experienta, salariu incepand cu 2.300 net + tichete; ☎0768.985.620/ 0731.990.032

1807. **SC** Impex Cera Lux SRL angajeaza stivuitorist si manipualnti; ☎0742.600.400

1808. **Sc** Mobteco Product Srl angajeaza SC Mobteco Product srl angajeaza: circularist, operator masina cant, montator produse hala si teren, vopsitor cabina, operator cnc. **3.000 L;** ☎0727.225.811 productie@mobteco.ro

1809. **SC** One Tech Instal SRL angajeaza pentru munca in Belgia urmatoarele categorii de muncitori calificati: lacatusi, sudori argon si ventilatoristi. Angajam instalatori calificati si electricieni calificati in Bucuresti, **1.500 €;** ☎0757.696.581 Stefantene@yahoo.com

1810. **SC** Rapid Bucuresti organizeaza incepand cu 15.10.2019 ora 10 in Cal.Giulesti 18, sector 6, concurs pentru postul de electrician. Dosarele pentru inscriere se depun pana la 09.10.2019 ora 14 la sediul clubului, contact Dumitrescu L. ☎021.317.01.01

1811. **SC** Rolix Impex Series SRL cu sediul in Bucuresti, bd. Basarabia 256 sect. 3, (in incinta fostei fabrici Republica) angajeaza sudori si muncitori necalificati. Relatii la nr. de telefon; ☎0749.550.054/ 0745.770.301

1812. **SC** Smart Line Production SRL angajeaza ajutor ospatar pentru restaurantul din Pipera. CV-urile se primesc la email; smartlineproduction@gmail.com

1813. **SC** Zona de Nord - Otopeni angajeaza manipulanti/ picker depozit. Se ofera salariu motivant, bonusuri in functie de performanta, bonuri de masa si transport. Telefon; ☎031.710.86.92/ 0742.040.202

1814. **Secretar** administrativ cunostintere avansata de limba engleza, constituie avantaj si limba spaniola; cunostinte de baza de contabilitate; **100 €;** ☎0729.067.080 bruo@romtatay.ro

1815. **Secretar** notarial, redactare acte, cunoscator PC, experienta in domeniul notarial; ☎021.320.44.14 notariat.mn@gmail.com

1816. **Secretara** Azad Enterprises SRL din Bucuresti Lamonza angajeaza secretara, cu studii medii/superioare. Zona Baneasa. CV prin e-mail: conta@lamonza.com. ☎0754.300.137

1817. **Secretara** executiva, asistent supervizor personal feminin cu experienta in secretariat, limba engleza nivel conversational, voce placuta. NU este videochat! Veniturl brute minim 4500 lei/lunaProgram in ture 12 ore lucrate /24 ore liber. **4.500 L;** ☎0731.318.888 diana.sediu@gmail.com

EMINVEST PHARMACEUTICALS
angajează
- **AMBALATOR MANUAL**
- **MANIPULANT MARFĂ**
- **MECANIC ÎNTREȚINERE UTILAJE**

pentru producător farmaceutice (în zona sat Bâcu, Comuna Joița)
Aplicanții pot fi din zona Ciorogârla, Bolintin, Bâcu, Joița, Săbăreni, Dragomirești, Chiajna.
Se acordă salariu fix, bonuri de masă, decont transport și bonificații.
Detalii la tel: **0743.226.225**
CV la: office@eminvest.ro

1794. **S.C.** Sab Eco Conserv S.R.L., cu sediul in Bucuresti, str. Dezrobirii nr. 4, bl. M25, sc. 3, et. 3, ap. 86, inregistrata la Registrul Comertului din Bucuresti sub J40/920/2019 avand CUI 40501612 organizeaza selectie dosare pentru recrutare personal: muncitor necalificat- lucrator operativ pentru autocompactoare- 4 posturi. Cerinte: disponibilitate de lucru 8 ore in conditii de temperaturi scazute si efort fizic. Informatii privind actele necesare pentru depunere dosare, mod de organizare selectie pot fi obtinute la telefon: ☎0734.142.323

1795. **Sablator,** vopsitor SC Tekko Logistik Industry angajeaza sablator si vopsitor. O masa calda in fiecare zi / 2 mese calde pe zi pentru angajatii din provincie oferim si cazare. Salariu 4500 lei / luna; **4.500 L;** ☎0723.581.516

1796. **Salon coafor angajeaza coafeza, manichiurista-pedichiurista, maseur, cosmetciana; ☎0726.918.410**

1797. **Salon** Cyo'S cauta cosmeticiana si frizer, frizeria Salon CYO'S zona bulevardul Basarabia (Arena Nationala) angajeaza urgent cosmeticiana si frizer, frizerita. Relatii la tel. ☎0765.245.425 lancuion33@yahoo.com

1798. **Salon** Eva Veranda mall Obor Salon Eva, din incinta Veranda Mall Obor angajeaza manager. ☎0721.328.302 vladeugenia40@gmail.com

1799. **Salon** Eva Veranda mall Obor angajez coafeza manichiurista, frizer, cosmeticiana ☎0721.328.302 vladeugenia40@gmail.com

1800. **Samponeza/a salariu 1700 ron/15 zile, Cm achitata de societate pentru zonele Titan, Obor, B-dul Chisinau. ☎0773.893.325**

1801. **Sandwich** Artist cautam angajati full time pe pozitia de Sandwich Artist ☎0725.132.133

1802. **SC** angajeaza operator secretariat Angajam operator/e secretariat. Descriere post: indosarierea / arhivare, facturare, corespondenta, protocol. Salariul incepe de la 3.000 ron la + beneficii. Programul este 09 pana la 17 30 min pauza). **3.000 L;** ☎0753.015.701 office@wsg.ro

1803. **SC** Consprod Invest SRL angajeaza dulgheri, in Bucuresti cu salariul net intre 4000-6500 ron/luna. ☎0724.798.983

1804. **SC** Dima Total Instal angajeaza instalatori cu experienta, salariu negociabil, **3.500 L;** ☎0721.056.000

1805. **SC** Eldan Instal SRL., angajeaza instalatori tehnico sanitari si ajutor de instalatori. Se ofera salariu incepand de la 3400 lei. Program de luni pana vineri (Daniel) **3.400 L;** ☎0762.271.176 office@eldaninstal.ro

1806. **SC** Hofigal Expert SA angajeaza agent paza cu experienta si atestat. Conditii avantajoase; ☎021.492.04.38

1818. **Secretara** facturista, contabilitate primara in Pantelimon (Ilfov); perioada nedeterminata. Studii economice, experienta post similar. 4.500 Lei brut + bonuri de masa. Rog seriozitate. CV la email office@maertools.com **4.500 L;** office@maertools.com

1819. **Secretara,** asistent manager, cunostinte PC, disponibilitate program prelungit, aspect fizic placut, comunicativa, daca este posibil permis auto, CV ul se poate depune la: ☎0737.841.325 amarcu452@gmail.com

1820. **Secretara,** asistenta manager transport, studenta Se cauta secretara jud Calarasi, 30 km departare de Lehliu. Full time sau part time. Ordonare acte, stabilit intalniri, efectuate contracte, rezistenta la stres, calma, serioasa, amabila, punctuala. ☎0720.797.506

1821. **Secretara,** redactare articole, tastare de mare viteza, preferabil studenta sau absolventa SNSPA, jurnalism, drept, carismatica, idealista, empatica, dedicata; 8 ore/zi (luni -vineri); 8 ore/zi (luni -vineri). **3.500 L;** ☎0728.888.889

1822. **Secretare,** tastare rapida secretara, tastare rapida, experienta in redactare texte/ articole. Carismatica, empatica, idealista, altruista, dedicata. Atu - studii in domeniile SNSPA, drept, litere. Salariu minimum net 3500 lei. **3.500 L;** ☎0728.888.889

1823. **Secretariat,** facturare, vanzare magazin de prezentare, zona Mosilor-Eminescu, program L-V 8-17, **2.000 L;** ☎0724.369.749

1824. **Sef** cofetar, cofetar si ajutor de cofetar Cofetaria Cafina, de 12 ani cu echipa tanara si dinamica asteapta colegi motivati si inventivi. Salariul intre 2700 - 4000 lei in functie de experienta, plus beneficii si bonusuri ☎0761.729.024 cofetaria_cafina@yahoo.com

1825. **Sef** de sala si ospatari angajeaza Hotel Restaurant Capsa tel.: ☎0742.144.042

1826. **Sef** de tura, obligatoriu cu experienta in magazine alimentare pe un post asemanator. Program 8 h, bonusuri si alte beneficii ☎0727.138.734

1827. **Sef** magazin Angajam sef magazin cu experienta in Mega- Image (shop@go) la Shop@Go eroului in Chiajna, langa stadionul de forbal, salariu 2.800 in mana. **2.800 L;** ☎0723.229.787 xandrei_drag@yahoo.com

1828. **Sef** magazin Shop and Go Popesti Leordeni Shop and Go Popesti Leordeni, cu capacitate de lucru in echipa, responsabila, bun simt, atitudine pozitiva, bun organizator. Salariu 3000 +500 bonusuri lunare. Experienta in Mega Image obligatorie, **3.500 L;** ☎0726.266.362 bondocnicolae@yahoo.com

1829. **Sef** sala croit, confectii dama, zona Timpuri Noi Atelier de croitorie angajeaza sef sala croit, confectii dama, program 8 ore, de luni pana vineri, zona Timpuri Noi, sector 3, Bucuresti ☎0771.706.646

1830. **Sef** sectie atelier mecanic prelucrari si asamblari mecanice, B-dul Timisoara nr. 100, sector 6, incinta Firos. CV la email; office@cristalimage.ro

1831. **Sef** tura si lucrator comercial in S&Go S&Go Giulesti113 angajeaza sef tura si lucrator comercial cu experienta in magazinele de profil, salariu deosebit. 0729181467 sau adi.grigore67@yahoo.com. Nu aplicati daca nu aveti experienta . ☎0729.181.467 adi.grigore67@yahoo.com

1832. **Servant** pompier, societate privata de pompieri angajeaza pompieri servanti cu sau fara experienta pentru obiective in Bucuresti si in afara Bucurestiului, mai multe detalii la nr de tel: ☎0799.461.567 eduard.dorojan24@gmail.com

1833. **Servanti pompieri, barbati si femei AMA CSSU angajeaza servanti pompieri, barbati si femei. Cerirte: certificat calificare, studii medii, domiciliul in Bucuresti, program 12/24 cu 12/48, salariu motivant, conditii optime de lucru; ☎021.317.42.76/ 0720.133.112**

1834. **Servanti** pompieri. MRC FIRE angajeaza servanti pompieri pentru cladire de birouri in Bucuresti (zona acces metrou). Transmiteti CV la email. Telefon; ☎021.330.33.11 office@mrcfire.ro

1835. **Shaormar** cu experienta la fast-food, salariu 3.000 lei si ajutor in bucatarie, salariu 2.400 lei; ☎0765.554.332

1836. **Shaormar** cu experienta, salariu atractiv, Universitate, la fantani. ☎0726.574.667

1837. **Shaormar** zona Militari; ☎0724.331.048

1838. **Shaormar,** mister Kebab isi mareste echipa cu shaormar experimentat. Program 5 cu 2, masa gratuita, tips, bonusuri, carte de munca. Bd. Aerogarii, Baneasa; **3.500 L;** ☎0721.303.303

1839. **Shaormar,** casiera si femeie pentru curatenie, shaormerie angajeaza shaormar, casiera si femeie pentru curatenie si bucatarie, program si salariu foarte atractiv. Locatie Calea Vitan. ☎0739.124.057 andreif33c@gmail.com

1840. **Shaormar.** Fast Food zona Titan angajam shaormar. Beneficii: iti asiguram un post de lucru stabil, flexibilitatea programului de lucru, conditii de lucru placute intr-o echipa profesionista, ☎0735.868.606/ 0727.199.200

1841. **Shaormari cu experienta, ajutor de shaormari pentru Socului Kebap. Salariu avantajos; ☎0764.673.064**

1842. **Shaormari** cu sau fara experienta pentru Primo fast food zona Drumul Taberei. Salariu atractiv plus tips, bonusuri si targeturi la vanzari ☎0769.253.736/ 0762.742.720 office@primofastfood.ro

1843. **Shaormari,** zona Obor Fast food in zona pietei Obor, langa Mall Veranda, angajaza shaormari cu experienta. Program de lucru: 12 ore/zi, o zi lucratoare si urmatoarea libera. Contract de munca pe perioada nedeterminata. ☎0722.300.589 adimet34@yahoo.com

1844. **Simigeria** Luca angajeaza vanzatoare cu sau fara experienta. Puteti sa ne cunoasteti si sa deveniti colegi. Cautam o persoana comunicativa, cu zambetul pe buze si cu o atitudine pozitivia. Program 8 ore, salariu 2.300 lei, Alin, **2.300 L;** ☎0744.783.217

1845. **Slefuitor** metale angajam urgent, cu sau fara firma experienta,Suntem o firma producatoare de utilaje in industria alimentara din inox. Oferim: Contract perioada nedeterminata, salariu motivant, transport; **2.500 L;** ☎0752.090.192 daniela.stefan@valmix.ro

1846. **Slefuitor** metale, companie cu sediul in sat Rudeni jud. Ilfov si domeniul de activitate in confectii metalice angajeaza slefuitor. Pentru mai multe detalii la email sau numarul de telefon. ☎0730.094.441/ 0724.364.406 alin.it@csc-transmetal.com

1847. **Societate** comerciala angajeaza transatori carne pasare, soferi, manipulanti marfa ☎0742.064.824

1848. **Societate** cu activitate in comertul textil, cauta lucrator depozit cu/fara carnet conducere. Angajare cu carte de munca, tichete de masa si alte beneficii. Daca esti o persoana dinamica, serioasa si ambitioasa, trimite CV la adresa: office@ccstrade.ro office@ccstrade.ro

1849. **Societate** de paza angajeaza: inspector paza cu experienta, tel. auto+ salariu atractiv. Agenti securitate pt. zona Vatra Luminoasa, sect. 2, Serban Voda sect. 4. Program L-V 12 ore/zi; ☎0770.650.806

1850. **Sodexo** angajeaza ingrijitori cladiri, zona Pipera Bd. Barbu Vacarescu, la o cladire de birouri. Oferim salariu motivant, 200 lei bonus net, tichete de masa de 15 lei/zi, program 09:00-17:30. Tel. ☎0741.888.898/ 0756.998.471

1851. **Sofer** Angajam sofer pentru distributie marfa in Bucuresti . ☎0742.222.243 mariaionescumadalina7@gmail.com

1852. **Sofer** categoria B cu experienta angajez pentru curierat rapid pe Bucuresti. Conditii de angajare: cazier curat, domiciliul in sectorul 6, 5, studii 12 clase, ☎0722.383.901

1853. **Sofer** cu experienta minim 3 ani pentru duba 3,5 tone, zona B-dul Timisoara, salariu net, **2.500 L;** ☎0726.726.006

1854. **Sofer** Fabrica de mobila cu sediul in Bucuresti, zona Cora Rahova, angajeaza soferi pentru transport si montaj mobila. **2.000 L;** ☎0741.252.523 stillmob2017@gmail.com

1855. **Sofer** firma de catering angajam sofer. Program de lucru : Luni - Vineri 08:00 - 17:00. Locatia este in incinta Ministerului Transporturilor, zona Gara de Nord.Salariu 1800 lei, masa asigurata, tips. **1.800 L;** ☎0723.793.620 office@bunbun.ro

1856. **Sofer** NAN Logistic recruteaza sofer categoria B, autoutilitara 3.5 tone. Responsabilitati: livrarea materialelor in conditii de siguranta. Conducerea autovehicului cu o capacitate de maxim 3.5 tone; ☎0742.144.747 gabriela.socol@nanevents.ro

1857. **Sofer** profesionist in zona Otopeni (Balotesti), Ilfov pentru camion 7.5 tone, 12 tone si 18 tone (categoria , C), transport intern (in tara) de marfuri generale, **3.000 L;** ☎0720.256.464

1858. **Sofer** angajam urgent gradinita particulara, zona Piata Victoriei, angajam urgent sofer transport copii, oferim conditii avantajoase si program flexibil. Cautam persoane calme, cu experienta, abilitati tehnice. ☎0762.616.442

1859. **Sofer** aprovizionare Firma de catering, sediul in sect 5, angajeaza sofer aprovizionare. Salariu 2000 lei, program l-v. **2.000 L;** ☎0767.650.770 Florentina@delarte.ro

ANGAJĂM zona IANCULUI
- MANIPULANT MARFĂ
- BUCĂTAR
- AJUTOR BUCĂTAR
- SPĂLĂTOR VASE

Rugăm seriozitate!
Salariu atractiv + bonusuri
0731.317.381; bocan.vasilica@gmail.com

1860. **Sofer** autocamion Abroll, 5000 lei/luna angajam soferi profesionisti pentru autocamioane. Se cere experienta minim 3 ani si disponibilitate pentru deplasari in tara. Se poate oferi si cazare. Salariu 3900 lei+50 ron diurna pe zi+bonus. **5.300 L;** ☎0725.333.503

1861. **Sofer** B frigorifica, 7 paleti, transport alimente. Livrare in sudul tarii. Marfa paletata. Puncte fixe de descarcare. Se lucraza sambata. Doar cu experienta pe dube 3,5t. Masini noi, aer conditionat. Garaj sector 6. **2.800 L;** ☎0771.672.873 dan.aftrans@gmail.com

1862. **Sofer** Bolt si Uber cu masina firmei Megane si Aveo GPL minim 40 ani Uber Taxify Cazier judiciar, minim 10 ore pe zi. Masina ramane 24/24 in posesia soferului. Mentenana masinei se va face de catre firma ☎0723.861.862

1863. **Sofer** brutaria Companion, ne marim echipa, de fapt, ne place sa spunem ca ne marim familia. Brutaria Companion angajeaza sofer cu experianta. Adresa: Sos Mihai Bravu 199A, sector 2, **1.800 L;** ☎0745.023.177 radu@bacaniacompanion.ro

1864. **Sofer** C-E angajez sofer C-E pentru comunitate, card tahograf, atestat marfa, incarcare la rampa, 2 luni cu 2 saptamani acasa, ☎+4073027409 dumitru.mihai34@yahoo.com

1865. **Sofer** camion 8x4 si deservent buldoexcavator (mecanic utilaje), CM, asiguram cazare si intretinere gratuita in conditi UE supercivilizate ☎0730.627.326/ 0733.239.292 daniel_mrde@yahoo.com

1866. **Sofer** camioneta 3,5 tone, firma de constructii angajeaza soferi pentru camionete de 3,5 tone. Sediul este in Domnesti, Ilfov, ☎0722.271.606

1867. **Sofer** Cat B-Distributie colete angajam curier pe distributie colete!! Salariu: 1800 lei net+bonuri de masa 300 lei+tips. Program: Luni-Vineri 8 h/zi. Locatie: Magurele **2.100 L;** ☎0728.210.377

1868. **Sofer** cat C Zona Teodor Pallady, sector 3 ☎0720.611.635

1869. **Sofer** cat. B Angajez sofer - permis conducere cat. B.Livrare marfa. ☎0743.179.517

1870. **Sofer** cat. B angajam, firma de curierat Angajam sofer cat. B cu minimum 2 ani experienta. Salariu in primele 3 luni, 1800 lei net+tichete de masa 15 lei/ zi. Program l-v. Contract perioada nedeterminata. Mai multe detalii la telefon. ☎0756.122.764

1871. **Sofer** cat. C, rog seriozitate; ☎0765.501.818

1872. **Sofer** cat.B, angajeaza fabrica sandwichuri Angajam sofer cat.B, experienta minimum un an de condus. Salariul este de 2.000 lei net. Duba 3,5 t. Program L-V, de la ora 04 la 11. Contract perioada nedeterminata. Acceptam si pensionari. Detalii la tel. ☎0756.122.764

1873. **Sofer categoria B Firma de distributie angajeaza sofer categoria B, adresa Bucuresti. Relatii la nr. de telefon: 0765440831 Domnul Bogdan. ☎0765.440.831**

1874. **Sofer categoria B pentru autoutilitara de marfa; ☎0724.370.944**

1875. **Sofer categoria B pentru curse locale (Bucuresti). Acceptam si pensionari. Pentru mai multe detalii va rog sa ma contactati telefonic; ☎0743.102.316**

1876. **Sofer** categoria B pentru firma distributie sandvisuri; ☎0724.396.390

1877. **Sofer** categoria B pt. Logan 0,9 GPL, Uber, Clever; ☎0722.800.878

1878. **Sofer** categoria B cu experienta in transport marfa, de preferat cu domiciliul sector 3, pentru firma de transport; ☎0740.127.128/ 0768.187.111

1879. **Sofer** categoria B, (duba de 3,5 tone) cu experienta pentru distribuitia de produse de panificatie, patiserie si cofetarie in zona Bucuresti. Program 5:30-14:30 (5 zile/ saptamana cu 2 zile libere). Distributie doar in Bucuresti ☎0724.322.000 hr@anapan.ro

1880. **Sofer** categoria B, 3.300/ luna, operator facturare, contabil- 3.000 lei/luna, muncitori 2.500 lei/luna, fochist, cocator 2.800 lei/luna, incarcatori-descarcatori 2.500 lei/luna, sofer act. B C/ 3.600 lei/luna; ☎0723.071.109

1881. **Sofer** categoria B, cerinte: studii medii, persoana serioasa, responsabila, experienta in distributie minim 2 ani, cazier judiciar fara antecedente penale, intocmirea documentelor insotitoare transportului, ☎0725.132.133 recrutare@personnel.com.ro

1882. **Sofer** Categoria B, Park4Fly angajeaza sofer cat. B. Oferim: salariu atractiv, crescator la fiecare 3 luni in functie de performante+bonusuri. Cerem: experienta minim un an,cunostinte minime PC, abilitate de comunicare. **2.000 L;** ☎0766.699.205 samson.marius.p4l@gmail.com

1883. **Sofer** categoria B, SC angajam sofer minim categoria B si operator pompa fixa, experienta constituie un avantaj salariu motivant. Localitatea Frumusani, **3.000 L;** ☎0726.751.056

1884. **Sofer** categoria B, manipulant marfa Sofer manipulant marfa. Firma de productie utilaje pt. ind. alimentara angajeaza sofer pentru transport marfa, transport salariati la clienti, activitati de manipulare marfa, gestionare parc auto. **2.200 L;** ☎0752.090.192 daniela.stefan@valmix.ro

1885. **Sofer** categoria C Firma de curierat cu sediul in sect 2 angajeaza soferi categoria C si B, pentru livrari. Se ofera mediu de lucru stabil, placut, salariu foarte motivant, masina, telefon. Relatii la tel. ☎0735.885.544/ 021.252.00.46 office@bestcourier.ro

1886. **Sofer** categoria C Livrare rapida fara receptie. Camioane frigo12 to. Camionul revine la garaj zilnic. Se lucreaza20-22 zile/luna. Decontare motorina. Necesar experienta, garaj B-dul Timisoara, sector 6, salariu minim 4500 lei **1.000 €;** ☎0771.672.873 dan.aftrans@gmail.com

1887. **Sofer** categoria C pentru distributie in Bucuresti si Ilfov. Tel. ☎0722.218.726/ 0723.294.725/ 0722.368.664

1888. **Sofer** categoria C (cu experienta) ?i manipulanti marfuri, societate de distributie (zona Doraly) angajeza. Pachet salarial motivant: salariu net+ tichete de masa+ alte beneficii. ☎0736.101.526

1889. **Sofer** categoria C, camion 12 tone pt subcontractor Urgent Cargus zona Pallady, necesar cazier judiciar; atestat transport marfuri generale; ultima diploma de studii, card tahograf, se lucreaza de luni-vineri. 11:00-19:00. **2.700 L;** ☎0723.653.970 mcatraficmotor@yahoo.ro

1890. **Sofer** categoria D cu atestat microbuz, curse speciale, posibilitate angajare pensionar; ☎0724.236.971

1891. **Sofer** categoria D cu experienta pentru transport scolari, pt. scoala

LOCURI DE MUNCĂ

Societate comercială angajează:

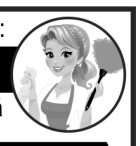

Femeie de serviciu

Se oferă carte de muncă

Specialişti marketing

Cerinţe: • studii superioare finalizate
• cunoştinţe de marketing
• cunoscători de limba engleză-experimentaţi

Tel.: 021.337.39.51
E-mail: hr@blackseagroup.com

1913. **Sofer** distributie materiale electrice firma de distributie materiale electrice, angajam sofer pentru livrare marfa. Program L-V, 9-18. Candidatul trebuie sa locuiasca in sectorul 5 sau 6. Salariu 2600 Lei (2300 Lei+300 Lei bonuri de masa) ☎0722.995.519 office@castel.ro

1914. **Sofer** distributie paine zona Salaj, Rahova, sector 5, angajez. Salariu atractiv. Program 04.00-11.00. ☎0723.661.247

1915. **Sofer** distributie, salariul de la 2500 lei net, sofer distributie in Bucuresti si zonele limitrofe. ☎0799.880.884 office@regencycompany.ro

1916. **Sofer** ditributie cat C, pentru distributie pe raza municipiului Bucuresti si a judetului Ilfov. Pentru mai mult detalii va rog sa ma contactati telefonic la numarul de tel. Multumesc. ☎0725.588.228

1917. **Sofer** domeniul instalatiilor, categoria B. Angajam instalator cu permis, categoria B. ☎0732.335.050 teianu.alexandru@gmail.com

1918. **Sofer** interventie, Civis Paza angajeaza soferi monitorizare si interventie conditie obligatorie experienta in domeniu si atestat pentru paza, salariu 2400 tichete incluse + bonusuri, program in ture. Rel luni-vineri intre 08-15. ☎0723.602.909 traian.pirvan@civis.ro

1919. **Sofer** livrare pizza Otopeni Restaurantul Lucky Pizza cauta soferi pentru livrarea comenzilor cu masina de firma sau cu masina proprie. Se ofera salariu + tips + bonusuri.Pentru interviu sunati la: ☎0786.761.087

1920. **Sofer livrator pentru Socului Kebap; salariu avantajos ☎0764.673.064**

1921. **Sofer** livrator Restaurant zona Dristor angajeaza urgent livrator pe masina firmei program flexibil, se asigura salariu 1800 lei, contract de munca, concediu platit, tips zilnic. Sunati va rog dupa ora 11. **1.800 L;** ☎0767.132.634 RESTAURANTDRISTOR2015@GMAIL.COM

1922. **Sofer** livrator restaurant. Angajam soferi livratori cu masina noastra sau cu masina dv! 15 zile pe luna 12 ore pe zi, o masa calda pe zi, ☎0733.304.606

1923. **Sofer** manipulant producator mobilier Marcoshop angajeaza pentru activitatea de productie mobilier sofer cu experienta minim 2 ani pe auto de 3,5T. Experienta si in montaj mobilier reprezinta un avantaj. Program Luni-Vineri. Faur sector 3. ☎0766.638.967 office@marcoshop.ro

1924. **Sofer** montator mobiler. Viilor nr. 56, 2 sambete libere, carte de munca; ☎0727.127.729/ 0762.771.459

1925. **Sofer** Paltinis, jud. Sibiu, sofer administrativ/aprovizionare pentru hotel din Paltinis, jud, Sibiu. Salariu atractiv, bonuri de masa. ☎0734.899.239

1926. **Sofer** pe distrbutie mezeluri Salariu: 2.600 lei net+bonuri de masa 300 lei, Program: Luni-Sambata 8 h/zi. Locatie: Zona Pacii.Minim 2 ani experienta pe distributie. **2.900 L;** ☎0728.210.377

1927. **Sofer** pe distributie cat B/mezeluri angajam sofer pe distributie-mezeluri!! Salariu: 2600 lei net+bonuri de masa 300 lei. Program: Luni-Vineri 8 h/zi. Locatie: zona la Metroul Pacii. **2.600 L;** ☎0728.210.377

1928. **Sofer** pentru transfer Otopeni, soc. transport persoane cu sediul in Bucuresti, sector 2, angajeaza soferi cu categoria B pentru transfer Otopeni. Rel. la: ☎0730.333.453 hr@cdy.ro

1929. **Sofer** posesor ADR experienta post similar 1 an. Permis auto categoria C+E, posesor certificat ADR. Deplasari externe perioade 4-10 zile, 3 weekend-uri/luna la domiciliu (curse externe tur-retur). **7.000 L;** ☎0745.031.031

1930. **Sofer** profesionist livrare rapida fara receptie. Camioane frigo12 to. Camionul revine la garaj zilnic. Se lucreaza20-22 zile/luna. Decontare motorina. Necesar experienta, garaj B-dul Timisoara, sector 6, salariu minim 4.500 lei. **4.500 L;** ☎0771.672.873 dan.aftrans@gmail.com

1931. **Sofer** profesionist pt. autocamion 10 tone, cat. C+E, preferabil sector 6; ☎0745.971.849

1932. **Sofer** profesionist B+C+E, societate de transport angajeaza sofer profesionist tir pentru transport intern in Romania. ☎0722.334.643

1933. **Sofer** profesionist cat. C+E Sofer profesionist categoria C+E pentru curse interne/ trafic de noapte. Contract perioada nedeterminata. Acte valabile. Detalii la telefon. ☎0743.842.671

1934. **Sofer profesionist categoria E pentru rute nationale, acceptam si pensionari. Pentru mai multe detalii va rog sa ma contactati telefonic; ☎0729.488.679**

1935. **Sofer** profesionist curse in RO pentru firma transport marfa categoria B, 3,5 tone, ?i B, C, E pe MAN 7,5 tone pt. curse regulate in tara, atestat marfa, card tahograf, ADR daca e posibil, f. medicala, psiho. Cu domiciliu Buc/IF. ☎0722.456.806

1936. **Sofer** profesionist posesor permis cat. B, C, urgent cautam sofer intern care sa detina card tahograf, atestat marfa, cunoscator mecanica pt. societate de transport/ logistica din Bragadiru. ☎0735.335.566 cargo_service_it@yahoo.com

1937. **Sofer** profesionist, categorie B, pentru curse locale, program de zi, salariu intre 2.000 ron si 2.500 ron. Mai multe detalii, administrator Kyds Trans Speditions SRL. **2.000 L;** ☎0765.480.044/ 0720.599.044 office@kydstrans.ro

1938. **Sofer** taxi la 12 ore, zona Berceni; ☎0761.528.697

1939. **Sofer** taxi urgentangajez soferi taxi, masini colantate la Meridian. ☎0768.265.805 DANYACTETOP@GMAIL.COM

1940. **Sofer** taxi 12/24 h pe Dacii Logan (benzina+gaz), licente Bucuresti. E posbil a fi date la ramanere; ☎0766.569.144

1941. **Sofer** taxi 24 h, echipaj, Angajez sofer taxi fara probleme in cazierul taxi/datorii. Logan 2014-2019. Licenta Bucuresti. Plan logan 2019 0 km-130 ron/80 ron echipaj. Plan logan 2014-2016-120 ron/75 ron echipaj. Zile legale libere ☎0754.024.911

1942. **Sofer** taxi 24 h/echipaj, fara probleme in cazierul taxi. Licenta Bucuresti Logan 2014-2019 Dispecerat Speed Taxi si CristaxiZile legale libere. Rovineta platita ☎0754.024.911 Cata_dinca2005@yahoo.com

1943. **Sofer** transfer marfa pentru o fabrica industrie alimentara Pipera metrou, program d-j 7:30-16:00, salariu 2.200 lei, masa asigurata+decont transport. Inf. ☎0729.699.825 ana@wedohr.ro

1944. **Sofer** transport persoane, Angajeaza sofer cat. D din toata zonele tarii pentru Bucuresti. Oferim cazare, contract, salariu atractiv, conditii de munca decente, pentru mai multe detalii va rugam sa ne contactati; ☎0751.148.488 mirela.bobea@dlsbus.ro

1945. **Sofer** Uber si Bolt soferi in cadru perfect legal pentru relatia Uber, detinem florta Chervolet Aveo, Renault Megane echipate GPL, stare impecabila, mentenanta este asigurata de noi revizie, ulei filtre etc, ☎0723.861.862

1946. **Sofer** YanGo, CleverGO 15% Lei firma licentiata partener YanGo/ CleverGO cautam colaboratori.Comision 15%i fara alte taxe. Daca intr-o saptamana nu lucrati, nu se plateste comision **8.000 L;** ☎0761.082.077

1947. **Sofer,** brutarie germana angajeaza sofer cat. B, program 8 ore. ☎0799.995.893 office@brotmanufactur.ro

1948. **Sofer,** societate in voluntari angajeaza sofer cu permis B, pentru transport marfa. ☎0740.708.720

1949. **Sofer,** ajutor bucatar, barman Take a way Angajam sofer distributie marfa, ajutor bucatar si barman take a way, ☎0742.222.243 mariaionescumadalina7@gmail.com

1950. **Sofer,** cat. B, minim 2 ani, experienta, market, zona Colentina-Obor, aprovizionare + diverse activitati, conditii foarte bune, salariu **2.500 L;** ☎0727.900.690 rusu2222@gmail.com

1951. **Sofer,** curier distributie Angajam sofer, curier distributie comenzi cu livrare la domiciliu in Bucuresti si Ilfov. Salariu avantajos, program o zi cu o zi. ☎0761.461.898

1952. **Sofer,** curier, oferta: salariu (se discuta la interviu)+bonus, contract de munca pe perioada nedeterminata,pachet analize medicale, angajam sofer/curier ☎0720.090.058

1953. **Sofer,** ospatar cu permis categ. B, pentru catering si evenimente, program luni-vineri 09:00-17:30 si 2 sambete/luna cu program redus. O masa pe zi, contract de munca, posibilitati de avansare, zona Morarilor, metrou Costin Georgian, **2.200 L;** ☎0726.946.544 birou@bucateperoate.ro

1954. **Sofer,lucrator** comercial magazin servicii funerare firma de servicii funerare, angajaza sofer, gestionar, vanzator (fata sau baiat) in zona salajan si pantelimon, oferim salariu atractiv, bonificatii, program flexibil, rog seriozitate, oferim carte de munca, **2.500 L;** ☎0722.882.411 maria.ogrin@yahoo.com

1955. **SOFER. DEPOZIT LEGUME-FRUCTE ANGAJEAZA LUCRATOR DEPOZIT CU PERMIS CATEGORIA B. SALARIU ATRACTIV; ☎0744.807.190**

1956. **Sofer.** Permis categoria B si C obligatoriu, atestat de transport marfa si card tahograf. Salariu 2370 net +tichete (15 lei/zi) Contract de munca. Sector 3 (langa Auchan Vitan) Bucuresti. ☎0751.015.500

1957. **Soferi** categoria B, C si E cu atestat si card. Asiguram gratuit cazare, masa si diurna. Asteptam provincia. Salarii atractive. Firma isi desfasoara activitatea in Bucuresti. Relatii intre 10.00-16.00. ☎0769.961.624

1958. **Soferi** Reprezentanta Citroen/ Suzuki angajeaza soferi profesionesti pentru transportoare de vehicule. ☎0730.097.987

1959. **Soferi** categ C cu atestat, societate de reciclare posesori cat. C, cu atesat, pentru transport si manipulare deseuri de carton, hartie si plastic. Candidatii ideali trebuie sa fie persoane serioase si de incredere, **2.700 L;** ☎0723.670.538

1960. **Soferi** categ CE Societate de transport din Ilfov, Romania cauta soferi profesionisti, permis categ CE, card taho, atestat. Se accepta din orice localitate. Se lucreaza pe Euro V, bene cereale si prelate. Plata la timp **4.300 L;** ☎+40720797506 Intereurope.buildinvest@yahoo.com

1961. **Soferi** categoria B si profesionisti C si C+E, firma, cu sediul in Afumati angajeaza pentru distribuitie marfa intern, produse alimentare ambalate.(Soferi categoria B max 3.5 t), Salariu atractiv. Bonuri de masa. ☎0733.996.652 it@defne.ro

1962. **Soferi categoria B, Societate comerciala cu sediul in sectorul 6 angajeaza soferi categoria B, salariul 2000 lei net + bonuri de masa, 2.000 L; ☎0722.554.851**

1963. **Soferi** categoria B, C, SC Tarell Import Export SRL angajeaza pentru distributie de bere si alte bauturi in Bucuresti ☎0744.531.952/ 031.425.64.86 office@tarell.ro

1964. **Soferi** categoria B, societate de reciclare, societate comerciala angajeaza soferi pt transport si manipulare deseuri de carton, hartie si plastic. Candidatii ideali trebuie sa fie persoane serioase si de incredere. Str V. Cascadelor, sect 6. **2.300 L;** ☎0723.670.538

1965. **Soferi** CE curse interne tur-retur Bucuresti Se transporta marfa usoara la contract, camioane cu remorca 12 tone Euro 5 automate, conditii usoare de munca, salariu fix, diurna, angajam si din tara ☎0722.211.075

1966. **Soferi** colaboratori cu auto propriu caut pt. activitati Ride Shering, Uber, Bolt, Clever, Yango, prima luna comision atractiv; ☎0735.002.372

1967. **Soferi** cu experienta categoria C+E SC ROYAL RETA TRANSPORT SRL are o istorie de peste 10 ani pe pia?a Extern? . Suntem o companie cu activitate interna?ional?, sediul principal fiind în Cuca Arges România. ☎0040731634469 Royalretatransport@yahoo.com

1968. **Soferi cu permis cat. D si cu atestat si eventual card tahograf, pe microbuze pentru curse speciale si ocazionale; ☎0732.348.848**

1969. **Soferi** curieri / depozit colete- zona Magurele angajam curieri la firma colete. Salariu: 1800 lei net +230 tichete. Program: luni-vineri 08:00-17:00. Permis de 2 ani. Masina poate sa ramana la angajat. Locatia: Magurele. Pentru detalii sunati! **2.030 L;** ☎0725.494.404

1970. **Soferi** curieri, firma colete, zona Magurele Angajam curieri la firma colete. Salariu: 1800 lei NET +230 tichete. Program: luni-vineri 08:00-17:00. Permis de 2 ani. Masina poate sa ramana la angajat. Locatia: Magurele. Pentru detalii sunati. **2.030 L;** ☎0725.494.404

1971. **Soferi** distributie 3.5 t, societate de transport angajeaza soferi distributie marfa Bucuresti. Distributia se realizeaza cu autoutilitare de 3,5 t. Relatii la telefon: ☎0728.157.036

1972. **Soferi** distributie bauturi, categoria B, depozit Pipera; ☎07522411519 adrianadexim@gmail.com

1973. **Soferi** livratori pentru distributie apa plata la bidoane de 11 si 19 L. Se ofera contract de munca, salariu 2000 lei plus bonusuri cuprinse intre 200 si 400 lei. Cerinte: permis categoria B, **2.000 L;** ☎0739.767.898

1974. **Soferi** livratori Glovo, Uber Eats 7%, La Volan Activ Auto angajeaza soferi parteneri cu transport propriu (masina, bicicleta, trotineta electrica, scuter, motoreta) pentru livrari Glovo, venituri pana la 7000 lei lunar. Tel: **5.000 L;** ☎0785.562.866 lavolanactivauto@gmail.com

1975. **Soferi** pentru firma Europaking Ambalaje SRL, avand ca obiectiv productia si comercializarea produselor destinate agriculturii, angajeaza soferi categoria B. Punctul de lucru in Popesti Leordeni Str. Pavel Ceamur, nr.4. ☎0742.167.601 info@magazin-agro.ro

1976. **Soferi** profesionist, caregoria B C+E, atestat, cartela tahograf pentru firma transport betoane, statia betoane Progresu Holcim Romania; ☎0722.584.703

1977. **Soferi** profesionisti Angajam soferi profesionisti pentru autocontainer tip Skip, se poate lucra si de noapte, de luni pana vineri, sau in schimburi. Salariu 4.500 lei bani in mana si bonusuri. Contract de munca cu salariu real. ☎0726.152.603 adunati07@icloud.com

1978. **Soferi profesionisti pentru autobasculanta 8x4, soferi profesionisti pt. autobasculanta articulata si trailer 40 tone, excavatoristi si buldoexcavatorist, personal cu experienta pe parte de office pt. firma transport sect. 6; ☎0722.100.178**

1979. **Soferi** profesionisti CE curse interne tur-retur, Bucuresti local si tur-retur, camioane 12 tone euro 5 automate, conditii usoare de munca, salariu motivant, weekend acasa, angajam si din tara. ☎0722.211.075

1980. **Soferi** pt Uber, angajm soferi pt Uber, pe masini Chevrolet Aveo pe Gaz, plata saptamanal + Bonusuri Saptamanale pt performanta. Informatii la tel; ☎0722.609.073

1981. **Soferi** si muncitori firma specializata in servicii de curatenie angjeaza soferi catg. B, cu experienta si agenti curatenie experimentati, pentru formarea unei echipe mobile de curatenie. Salariu negociabil cf. experientei. ☎0744.777.355

1982. **Soferi** taxi cu atestat; ☎0725.292.104

1983. **Soferi** taxi la 12h sau echipaj taxi. Masini noi cu maxim 3 ani vechime, colantate la Speed Taxi si Dartex Masini Dacia Logan benzina + GPL. Autorizatii Bucuresti. ☎0733.956.240 silviu.soldatu@servicevhs.ro

1984. **Soferi** taxi cu atestat, Logan 0 km, dispecerat Cristaxi, la 24 h, **130 L;** ☎0744.377.851

1985. **Soferi** Uber, firma colaboratoare Uber, recruteaza soferi. Iti doresti sa ai un venit mai mare fara prea multi efort? Te asteptam pentru mai multe detalii la tel. ☎0722.513.354 lidia_georgiana_grosu@yahoo.com

1986. **Soferi,** livratori, curieri angajam soferi, livratori, curieri cu masina personala, bicicleta sau scuter. Se poate lucra full-time sau part-time. Se lucreaza cu aplicatie pentru mobil. Plata la km.1 km=2.25 lei. ☎0723.177.291

1987. **Soferi,** manipulanti marfuri Firma de distributie bauturi din comuna Berceni, judetul Ilfov angajeaza soferi si manipulanti marfuri. **35 L;** ☎0752.285.730/ 0752.285.730

1988. **Soferi. Caut colaborare cu soferi curse intern/ international, 1,10 eurocent/ km dislocari platite, curse in permanenta, Elena; ☎0723.886.133**

1989. **Soferi/** livratori, oferte de munca, restul de detalii pe telefon: ☎0721.721.640

1990. **Soprex** Imi SA - firma de constructii, angajeaza lacatusi mecanici, ventilatorist si instalatori. Relatii la tel.; ☎021.317.30.35

1991. **Sortator** produse, ambalator, Echipa Resilux Packaging South East Europe cu sediul in Com. Dascalu, jud. Ilfov societate multinationala cu activitate de fabricare ambalaje mase plastice angajeaza si ambalatori manuali. Rel. tel: ☎0770.493.011

1992. **Sortatori,** necalificati, sector 6 Angajam sortatori pentru piese auto-fara experienta. Salariu net: 1.700 lei+tichete+ore suplimentare care pot dubla salariul. Program: 3 schimburi/ 8 ore/ L-V. Locatie: Sector 6/ Pacii. **3.000 L;** ☎0737.814.574 resurseumane.cosmin@gmail.com

1993. **Sovtrans** SRL angajeaza agent de transport international, cunoscator de limba rusa si germana; sovtrans@sovstrans.ro

1994. **Spalat** tavi patiserie Apaca personal curatenie patiserie,intretinerea spatiului de lucru. **1.700 L;** ☎0767.995.151 contact@focacini.ro

1995. **Spalator** auto, zona Stadion Giulesti; ☎0724.331.048

1996. **Spalator** auto pentru spalatorie auto aflata in Bucuresti, zona Lacul Tei. Posibilitati de cazare. Tel. ☎0753.051.540 ioanaiuliaionita@yahoo.com

1997. **Spalator** auto cu experienta si vulcanizator, salariu atractiv plus comision 20%, zona Salajan, Statuie Nicolae Grigorescu, Spalatoria Auto Smart. ☎0766.309.126

1998. **Spalator** auto cu experienta, ofer cazare, salariu 2.000 Ron, brut zona Floreasca, Dorobanti pentru detalii va rog sunati ☎0722.349.339 georgy_taz@yahoo.com

1999. Spalator auto societate angajam societate angajam spalator auto media peste 70 masini pe zi. Programul se face dupa nevoile personale. Salariu atractiv 1.500-3.000 lei. bd. 1 Decembrie 1918. Langa Autoperugia. ☎0764.547.550 stelian.culcescu@gmail.com

2000. **Spalator** auto ultracentral baieti / fete, cu/ fara experienta, loc de munca stabil, venituri lunar peste 3.000 lei inclusiv bacsis, comision, bonusuri, vad exceptional, oferim cazare, echipamente, contract de munca **2.100 L;** ☎0743.040.444

2001. **Spalator** auto zona Nicolae Grigorescu, baieti si fete cu experienta, salariu 60 lei/zi +comision 20%, carte de munca, langa metrou Nicolae Grigorescu. Seriozitate maxima. **60 L;** ☎0723.340.157 vulpeionut74@yahoo.com

2002. **Spalator** auto, pentru spalatorie auto zona Dorobanti, program atractiv, castiguri adiacente interesante, salariu 2080+bonus masini spalate. ☎0740.210.836

2003. **Spalator** de vase si personal curatenie, restaurant zona centrala angajeaza personal curatenie si spalator vase. Mediu de lucru placut, colectiv tanar si ambitios. **2.000 L;** ☎0745.757.764 ciobotariu.ovidiu@gmail.com

2004. **Spalator** vase angajam pentru zona centrala Sala Palatului Cismigiu program luni vineri 8-17.30, se ofera masa si seriozitate. **1.700 L;** ☎0720.807.555 Topcatering2000@fmail.com

2005. **Spalator vase Grand Hotel Continental angajeaza spalator vase cu program de 8 h/ zi. Se spala atat vase mari, cat si vase mici. Oferim mediu placut de lucru, salariu fix si bonuri de masa. Locatie: Calea Victoriei. ☎0733.663.353**

2006. **Spalator** vase pentru locatiile noastre din Vitan si Promenada, ☎0725.132.133 recrutare@personnel.com.ro

2007. **Spalator** vase Restaurant Britannia angajeaza spalator vase. Pentru mai multe detalii va asteptam la locatie sau la num?rul de telefon. Multumim. ☎0743.937.285 Andrei.dragomirescu14@yahoo.com

2008. **Spalator** vase restaurantul Biutiful din zona Timpuri Noi cauta personal pentru postul de spalator vase. ☎0728.800.288 dragos.bozsanui@biutiful.ro

2009. **Spalator** vase cu experienta, salariu atractiv, program de lucru in ture, pentru mai multe informatii la numarul tel. ☎0771.428.891 liviu.dorobantu@palacecasino.ro

2010. **Spalator** vase si ospatar Bistro Ateneu si Sushiroom angajeaza ospatar, spalator vase. Se cere minima experienta. Locatie in zona Piata Romana; ☎021.230.00.36 resurseumane@lemanoir.ro

2011. **Spalator** vase zona Stefan cel Mare S-a ocupat postul ☎07221111111 state_alexandru1@yahoo.com

2012. **Spalatori** auto. spalatorie auto angajeaza cu experienta, conditii foarte bune de lucru, contract de munca si salariu. Zona cu vad foarte bun si comisioane mari zilnic, zona mall Vitan; ☎0725.244.400 alex.corcioveanu@yahoo.com

2013. **Spalatori** auto cunoscatori vulcanizare, salariu si procente, cazare. Poate fi si cuplu din Bucuresti sau provincie; ☎0729.942.777

2014. **Spalatori** angajam urgent zona Giurgiului. angajam spalatori cu experienta in zona Giurgiului ,str Toporasi. Daca crezi ca esti intersat in a gestiona o spalatorie mica sau doar sa lucrezi part time asteptam telefonul tau. ☎0768.165.342

2015. **Spalatori** auto Angajam personal pentru spalatorie auto aflata in zona Republica, Cora Pantelimon, str. Ion Sahighian nr. 2, sect. 3. Se ofera salariu fix, carte de munca, comisioane; **1.200 L;** ☎0721.135.615 catie_85@yahoo.com

2016. **Spalatori** auto si cosmeticieni auto la spalatoria City Car Wash din incinta Afi Palace Cotroceni, salariu motivant + bonusuri. ☎0740.350.606 popov.cristian91@gmail.com

2017. **Spalatori** auto cu experienta carte de munca, salariu 2.200 lei brut, plus comisioane la polish si tapiterie, program de lucru: luni - sambata (3 zile munca, 1 libera). Solicitam seriozitate. Bd. Ferdinand, nr. 79, sector 2, ☎0748.218.318

2018. **Spalatori** auto cu experienta, sector 6, Bucuresti. Oferim cazare si salariu fix + comision la fiecare masina; ☎0744.377.851

2019. **Spalatori** auto fete si baieti cu sau fara experienta pentru spalatorie de lux in centrul Bucurestiului, Sos. Mihai Bravu, rampe incalzite. Oferim salariul atractiv cat bonusuri consistente ☎0767.488.406

2020. **Spalatori** auto urgent, pt. spalatorie auto cu sediul in bd. Basarabia nr. 250, salariu si comisioane atractive; ☎0771.771.362

2021. **Spalatori** auto zona Baneasa, conditii avantajoase, asiguram cazare gratuit, **1.800 L;** ☎0766.721.370/ 0763.690.215 sibflorin@yahoo.com

2022. **Spalatori** auto, baieti/fete, zona Piata Victoriei vad format, salariu intre 1000-2000 lei in functie de performanta. Comision la degresari si tapiterie, ofer carte de munca. Rog seriozitate. **2.000 L;** ☎0723.177.850/ 0730.719.531 marianniculae68@yahoo.com

2023. **Spalatori** auto, cu si fara experienta pt. sapalatorie auto zona Colentina; ☎0723.581.680

2024. **Spalatori** auto, spalatorie auto cu vad foarte buna si vechime, angajam spalatori auto cu experienta, oferim contract de munca, salariu 1500-1800 ¸ comision si cazare. Program de lucru 2 zile cu 1 zi liber?. Cerem seriozitate. ☎0773.945.164 razvan.decu@yahoo.com

2025. **Spalatori** pentru spalatorie auto. Ofer si cazare, Afumati, Ilfov; ☎0722.604.794

2026. **Specialist** in marketing si PR - DeMedia DeMedia - tipografie si importator de produse promotionale angajeaza specialist in marketing si PR cu experienta. Oferim contract de munca full-time, tichete de masa, decontare transport si prime. ☎0722.304.683 hr@demedia.ro

2027. **Specialist** marketing Azad Enterprises SRL din Bucuresti Lamonza angajeaza specialist marketing, cu studii superioare. Zona Baneasa. CV prin e-mail: andrei.nitu@lamonza.com. ☎0754.013.433

2028. **Specialist** marketing digital, CBR Advertising isi mareste echipa. Asadar, daca vrei sa faci parte dintr-o echipa tanara, entuziasta si creativa si stii foarte bine ce implica jobul, iar seo iti e familiar, esti de-al nostru! ☎0774.533.019 hello@digitalmanifest.ro

2029. **Specialist** marketing, firma care activeaza de 20 ani in domeniul serviciilor profesionale de curatenie angajeaza cu contract de munca specialist marketing pentru promovarea societatii. Oferim pachet salarial motivant office@masterclean.ro

2030. **Specialist** marketing, Magic by Hop Garden este in cautare de personal. Oferim un loc de munca stabil, pachet salarial avantajos, contract de munca pe perioada nedeterminata si o masa calda. ☎0770.537.261/ 0764.449.699 magicbyhop@gmail.com

2031. **Specialist** vanzari online Azad Enterprises SRL din Bucuresti Lamonza angajeaza specialist vanzari online, cu studii superioare. Zona Baneasa. CV prin e-mail: elena.bucur@lamonza.com. ☎0754.013.226

2032. **Spot** Vision Electric & Lighting depozit produse electrice angajeaza manipulant marfuri si ambalator manual. Relatii la depozitul din Bucuresti, bd. Iuliu Maniu nr. 616, CV la email, informatii la tel.; ☎0745.968.910 alina@spotvisionelectric.ro

2033. **Spot** Vision Electric & Lighting, depozit produse electrice angajeaza reprezentant vanzari. Relatii la depozitul din Bucuresti, Bd. Iuliu Maniu nr. 616, la tel. sau email; ☎0748.880.824 alina@spotvisionelectric.ro

2034. **Stivuitorist** in Chiajna. Program L-V: 08-16:30. Salariu 2.300 Lei net. Se face si o parte de manipulare fizica a produselor. Este nevoie de atestat. Mai multe informatii la numarul tel. ☎0723.617.904 cmadalina@quanta.com

2035. **Stivuitorist** cu Atestat ISCIR Salariu: 2200 lei Net, bonuri de masa 300 lei, 100 lei pentru naveta. Program: luni-vineri 8 h/zi in 2 schimburi. Locatie: Km 23. **2.600 L;** ☎0728.210.377

2036. **Stivuitorist** cu atestat Iscir angajam in Magurele angajam stivuitorist cu atestat Iscir si experienta minim 3 ani in domeniu. Salariu fix 2000 lei net+tichete de masa 12 lei/zi. Program L-V.Contract perioada nedeterminata. Mai multe detalii la telefon. ☎0756.122.764

2037. **Stivuitorist,** cautam: persoane harnice si dinamice, cu atitudine responsabila, seriozitate, comportament agreabil fata de clienti si colegi, persoane fara fapte inscrise in cazier ☎0742.144.747

2038. **Stivuitorist,** PepsiCO Romania angajeaza pentru fabrica din Dragomiresti Deal. Oferim salariu, bonuri de masa 15 Lei; tichete cadou 70 Lei; transport asigurat; spor de noapte 25%; ore suplimentare 200% ☎0722.633.867 eduard.radu.contractor@pepsico.com

2039. **Stivuitorist, pickeri si manipulanti depozit pentru multinationala, zona Selgros Pantelimon. Cunostinte scanner WMS, salariu motivant si bonuri de masa. Program L-V 8,30-17,00. Tel.: ☎021.350.72.57**

2040. **Stivuitoristi** in depozit de medicamente / ISICR angajam stivuitoristi in depozit medicamente. Salariu: 2000 lei + 200 lei bonus + 230 lei bonuri. Program: luni-vineri 08:30-17:00. Locatia: Chitila. Pentru mai multe detalii sunati la telefon! **2.430 L;** ☎0725.494.404

2041. **Stivuitoristi** pentru firma Europaking Ambalaje SRL, avand ca obiectiv productia si comercializarea produselor destinate agriculturii, angajeaza stivuitoristi. Punctul de lucru in Popesti Leordeni Str. Pavel Ceamur, nr.4. ☎0742.167.601 info@magazin-agro.ro

2042. **Stivuitoristi** si manipulanti marfuri. Companie multinationala angajeaza stivuitoristi si manipulanti marfuri in zona Chiajna - Park Cefin. Oferim transport salariu avantajos + alte beneficii. Tel: ☎0746.095.209/ 0721.201.561

2043. **Strungar atelier intretinere Otopeni Ilfov; ☎0721.946.922**

2044. **Strungar** atelier intretinere Otopeni, Ilfov; ☎0721.946.522

2045. **Strungar** metal sau frezor cu experienta, salariu 3.000 Lei net. Zona Berceni IMGB. Program 8.00 -16.30 **3.000 L;** ☎0756.721.404

2046. **Strungar universal, atelier B-dul Timisoarea nr. 100, sector 6, Bucuresti. ☎0766.229.614**

2047. **Strungar, atelier intretinere, Otopeni-Ilfov; ☎0721.946.922**

2048. **Studio** 20, cel mai bun studio din lume! Vom fi alaturi de tine in cea mai frumoasa experienta a vietii tale! Pentru ca te vei simti ca un star de cinema. Castiga sume intre 1.000 si 50.000 dolari pe luna. Venit garantat de 1.000 dolari pe luna. Comision de pana la 65% din castiguri. Bonus de fidelitate. Cursuri gratuite. Contract de munca legal. Program de lucru flexibil. Aplica acum! www.studio-20.ro ☎0748.777.757 contact@studio20.com

2049. **Stvuitoristi** ISCIR, zona Magurele, Atomistilor Angajam stivuitorist cu ISCIR in depozit colete. Salariu: 2000 lei + 230 lei tichete. Program :la alegere: 10:00-18:30 sau 18:30-02:30. Transport asig. Locatia: Magurele. Pentru detalii usnati la telefon. **2.230 L;** ☎0725.494.404

2050. **Sudor** Executa lucrari de sudura sub indrumarea coordonatorului de echipa. **3.000 L;** ☎0723.147.583 cristina.ciobanescu@global-technical.com

2051. **Sudor** pentru constructii de hale metalice, structuri metalice, garaje, **4.000 L;** ☎0738.343.908 marius_cristian1980@yahoo.com

2052. **Sudor** pentru termen lung, firma de constructii. Santier zona Timpuri Noi ☎0731.791.222

2053. **Sudor** electric pentru firma instalatii gaze cu experienta pentru executia de instalatii de gaze naturale, ☎0759.882.077/ 021.345.55.51 office@emgaz.ro

2054. **Sudor** evacuari auto si mecanic in sector 2 service auto in sect 2, angajeaza sudor pentru evacuari auto si mecanic auto. Oferim conditii salariale si de munca foarte bune. Carte de munca, salariu si prime, masa pranz, program 8 -16. ☎0721.956.433 auto_motor_serv@yahoo.com

2055. **Sudor** productie industriala realizarea unor operatiuni de sudura in cadrul procesului de montaj:- sudarea si verificarea pieselor executate conform desenului de executie:- r ☎0748.664.922 office@masina-engineering.com

2056. **Sudor** si lacatus pentru atelier confectii metalice in zona Obor, salariu intre 2.500 si 3.500 ron. Reveniti cu telefon peste 20-30 minute daca nu raspund. **3.500 L;** ☎0784.086.904 chinezucatalin100@yahoo.com

2057. **Sudor,** lacatus, pentru reprezentanta service camioane si remorci, cu experienta, venituri lunare 2000-3000 lei, conditii bune de lucru, Bd. Preciziei nr. 11, sector 6, metrou Industriilor, **3.000 L;** ☎0749.102.523/ 0749.102.608 resurseumane@edparts.ro

2058. **Sudori** 3500/luna. Angajam cu contract de munca, sudori Mig-Mag, pentru lucrari de intretinere si confectii metalice noi la fabrica din loc. Sindrilita, jud. If. Se cere seriozitate, experienta. Asiguram cazare + 2 mese. **3.500 L;** ☎0725.333.503

2059. **Sudori** caut urgent, pentru lucrari in Bucuresti, program full time. Asiguram cazare si transport gratuit. ☎0762.020.958

2060. **Sudori** cu experienta pentru confectii metalice sector 3 - Bucuresti ☎0731.010.457

2061. **Sudori** in argon, urgent, efectueaza lucrari de sudura in argon a structurilor si subansamblelor metalice realizeaza operatii de sudura ale echipamentelor industriale produse de societate (tancuri de stocare, vase, etc). **4.000 L;** ☎0752.090.192 daniela.stefan@valmix.ro

2062. **Sudori, lacatusi, montatori, vopsitori, muncitori necalificati pentru finisaj, slefuit si in vederea calificarii angajam pentru confectii metalice din fier forjat. Experienta constituie un avantaj, cu posibilitate de cazare. Salariu brut 3.000 lei; ☎0747.407.229**

2063. **Sudori,** lacatusi, slefuitori muncitori necalificati. Design Inox producator balustrade inox si fier, angajeza sudori argon, sudori electric, lacatusi, slefuitori si mun. necalificati Oferim transport si cazare. Salariu motivant in functie de competente! ☎0744.153.352 design_inox_construct@yahoo.com

2064. **Super** ospatar Tanar si nelinistit, intr-o echipa dinamica si stabila, cu beneficii multiple si un pachet salarial foarte bun. Contact tel. sau email: office@curteaberarilor ☎0735.861.681/ 0735.861.682 office@curteaberarilor.com

2065. **Supraveghetor** copii cresa privata sector 5, angajam supraveghetoare copii. Cerinte: responsabila, onesta, punctuala, empatica, vesela. Preferabil cu domiciliul in proximitate. CV la adresa: aka@asociatia-altruist.com ☎0729.199.218 aka@asociatia-altruist.com

2066. **Taietor** si legatorese Tipografie in incinta IMBG angajeaza cu norma intreaga sau partiala taietor si legatorese, cu sau fara experienta. Telefon/ E-mail: ☎0733.901.433 tipar.media@gmail.com

2067. **Talpuitor** manual cu experienta pt. atelier incaltaminte. Salariu foarte bun, conditii de munca foarte bune; ☎0722.655.749

2068. **TAMPLAR cu experienta, PAL melaminat, atelier zona Clinceni, angajez; ☎0724.238.773**

2069. **Tamplar** pentru activitate productie si montaj mobilier la comanda. Posibilitate promovare functie sef atelier. Se ofera salariu foarte bun, in functie si de competenta, 2.500 - 3.000 ron; ☎0721.238.957 office@mobiladebucatarie.eu

2070. **Tamplar** mobilier la comanda, Isalariu 3.500-4.000 lei. Viilor 56, 2 sambete libere, carte de munca; ☎0762.771.459/ 0727.127.729

2071. **Tamplar** universal urgent, zona Basarab, tamplari cu experienta pal, lemn, mdf etc. Beneficii: salariu motivant, contract de munca, locatie acces usor de la metrou, oferim cazare pentru persoanele care nu sunt din Bucuresti. ☎0765.456.995 office@optim4all.ro

2072. **Tamplar** universal, angajam tamplar cu experienta in ansamblare piese mobilier, taiat la circular, cantuire Oferim salariu motivant, ore suplim. platite, carte de munca. Pct. de lucru Basarab, acces usor metrou; ☎0730.592.792 office@optim4all.ro

2073. **Tamplar,** fabrica de mobilier tapitat angajeaza tamplar (www.denizzi.ro). Fabrica se afla in incinta Faur. ☎0737.006.760 alina.florescu@denizzi.ro

2074. **Tamplar,** pachet salarial atractiv, CM si conditii bune de lucru. Pentru mai multe detalii apel

LOCURI DE MUNCĂ

2090. **Tehnician** service GSM, service GSM Lazar angajeaza tehnician GSM. Cautam un inginer, tehnician GSM cu sau fara experienta mare. Salariu intre 5000 si 7500 brut plus bonusuri. **7.500 L;** ☎0724.317.571 lazarimobiliare@yahoo.com

2091. **Tehnician** service. Societate angajeaza tehnician service centrale termice. Doritorii trebuie sa aiba carnet conducere cat B si experienta in domeniu. Angajarea se face initial pe perioada determinata; **2.700 L;** ☎0760.651.226 office.4ctl@gmail.com

2092. **Tehnician** sisteme de securitate SSK angajeaza tehnician cu experienta in sisteme de securitate pentru lucrari in Bucuresti si Ilfov.Salariu brut pe cartea de munca 3000 lei. **3.000 L;** ☎0724.545.093 angajari@ssk.ro

2093. **Tehnician** sisteme securitate, loc de munca stabil si de lunga durata, cu sau fara experienta, permisul de conducere constituie un avantaj, detalii la interviu, ne aflam in sectorul 4; ☎0767.574.558 officetriumph@yahoo.com

2094. **Tehnician** slot machines cu experienta, cunostinte electronica, retele pc, liceu cu bacalaureat, permis conducere B. Rog trimiteti cv la adresa email **2.500 L;** toprea2001@yahoo.com

2095. **Tehnician,** Telekom Servexim angajeaza muncitori. Asiguram training, contract de munca perioada nedeterminata, salariu pe nivele de competenta de la 3.000 ron. Conditie: permis auto categoria B; ☎0740.381.516

2096. **Tehnicieni** pentru reclame, Firma productie publicitara din Bucuresti sector 3 angajeaza / formeaza tehnicieni **3.000 L;** ☎0788.231.813 mike@printdivision.ro

2097. **Tehnolog** fabrica paine vechime 5 ani (ing. industria alimentara), soferi cat. B din Afumati, Petrachioaia, Dascalu, Gradistea, Moara Vlasiei, Balotesti, Otopeni, Nuci, cocator, malaxorist, fochist, muncitori necalificati in vederea calificatii, operator facturare; ☎0731.349.200

2098. **Tehnician** retele comunicatii, tehnician retea internet si televiziune prin cablu. Cerinte: posesor permis conducere cat B, studii medii (bacul nu este obligatoriu), domiciliul in sectorul 5 sau 4 (de preferinta). **2.500 L;** ☎0765.991.010/ 0761.463.095 serviciul13@yahoo.com

2099. **Tiger** Security angajeaza agenti de interventie calificati, cu domiciliul in Bucuresti si Ilfov. Cerinte: posesori permis categorie B. Programari pentru interviu la telefon; ☎0741.043.296 recrutari@tiger.ro

2100. **Tineri** fara experienta pentru pozitia de picol, Nor, cel mai inalt restaurant din Romania angajeaza picoli. Program flexibil, salariu motivant, bonusuri, masa si transport asigurat. ☎0731.322.472 resurse.umane@stadio.ro

2101. **Tineri** in domeniu publicitatii (relatii cu clientii). Salariul de baza 2.000-2.500 lei plus bonusuri saptamanale intre 250-300 lei; ☎0723.767.789

2102. **Tineri,** studenti cu/ fara experienta Agentia Top Urgent Imobiliare din sectorul 2, Diham cauta persoane dinamice, cu abilitati de comunicare pentru un job in domeniul imobiliar. Salariul se discuta la interviu; ☎0765.404.303

2103. **TINICHIGIU** auto. Reprezentanta service camioane si remorci, angajam tinichigi camioane cu experienta, venituri lunare 2.000-4.000 lei, conditii bune de lucru, Bd. Preciziei nr. 11, sector 6, metrou Industriilor, **4.000 L;** ☎0749.102.523/ 0749.102.603 resurseumane@edparts.ro www.edparts.ro

2104. **Tinichigiu** auto Reprezentanta service camioane si remorci, angajam tinichigi camioane cu experienta, venituri lunare 3000--4.500 lei, conditii bune de lucru, Bd. Preciziei nr. 11, sector 6, metrou Industriilor, **4.500 L;** ☎0749.102.523/ 0749.102.608 resurseumane@edparts.ro

2105. **Tinichigiu** auto service auto angajeaza tinichigiu auto. Service-ul se afla in Popesti Leordeni. Program Luni-Vineri 8-17. ☎0769.753.258 Vali.dinu79@gmail.com

2106. **Tinichigiu** carosier calificare profesionala si experienta in executarea de lucrari de pregatire pentru vopsire autoturisme. Asigurăm transportul cu auto firma din Bucuresti. Salariu negociabil ☎0771.016.760/ 0769.881.101 office@smart-tehnic.ro

2107. **Tipografia** Cubix Pack angajeaza taietor pentru ghilotina cu experienta. Sau muncitor necalificat in vederea calificarii la locul de munca. Sector 4. Telefon: ☎0723.155.897

2108. **Transator** pt. Fox, fabrica de mezeluri. Venit net intre 3.200 si 4.000 net/luna. Program 8 h/zi. Perioada nedeterminata. Zona sector 4. Contactati-ne intre 9-17, de L-V **3.200 L;** ☎0726.718.768

2109. **Transator,** dezosator, ciontolitor 2800 lei net, transatori carne pasare cu experienta. Oferim 2500 lei net in mana plus bonuri de masa in valoare de 300 lei, contract de munca, si bonusuri.Program: luni - vineri. De la 07:00 - 17:00. **2.800 L;** ☎0729.779.779

2110. **Transator/** macelar carmangerie sector 1, cautam transator, cu experienta, salariu motivant. ☎0736.659.177 sc_barbadis@yahoo.com

2111. **Transatori** carne pasare, soferi, manipulanti marfa, societate comerciala angajeaza. ☎0769.665.142

2112. **TrickShot** angajeaza femeie la curatenie, restaurantul Trickshot din Mega Mall si Promenada Mall cauta Femeie la curatenie. Program: 2 zile lucru + 2 zile liber. Contract de munca. Minim o masa calda pe zi. Salariu 1700-2000 net. ☎0747.085.439 recrutare@trickshot.ro

2113. **Ucenic** vopsitor auto Avia Motors isi mareste echipa de profesionisti! Daca iti doresti sa lucrezi in domeniul auto, noi iti asiguram suport in dezvoltarea profesionala pentru meseria de vopsitor auto.Trimite un CV sau vino la punctul de lucru din Bucuresti, sector 6, str. Dreptatii nr. 1. Relatii la telefon. ☎0747.010.358 elisa.sarluceanu@aviamotors.ro

2114. **Urban** SA Bucuresti, cu sediul in Bd. Preciziei nr.40A, sector 6, angajeaza lucratori operativi pentru autocompactoare (gunoieri) cu domiciliul in Bucuresti sau in apropiere. ☎021.413.91.15/ 021.413.91.17

2115. **Vanzatoare** magazin alimentar angajez vanzatoare comerciala magazin alimentar. Magazinul se afla in curteă spitalului Polizu. Strada Gheorghe Polizu. Program 8:00-17:00. Pentru mai multe detalii va rog sunati la ☎0732.109.061 amar_al2005@yahoo.com

2116. **Vanzatoare** angajam pentru magazin incaltaminte complex SIR si IDM. ☎0724.272.704

2117. **Vanzatoare** angajam pentru zona Drumul Taberei 28 si Cartier Brancusi, dar si frizer, coafeza si manichiurista ☎0768.002.516

2118. **Vanzatoare** angajam vanzatoare cu experienta (paine si prod.de panificatie). Piata Progresul. Program o zi cu o zi. Lu-samb: 06-21:00, dum:06:-20:00.Salariul :2500 RON net+bacsis zilnic(60-100 lei) +pâine. ☎0761.789.201/ 0728.811.451

2119. **Vanzatoare** angajam vanzatoare in magazin de incaltaminte.Cerem seriozitate si oferim conditii bune de munca.Rugam CV pe email prego.shoes@yahoo.com prego.shoes@yahoo.com

2120. **Vanzatoare** Angajam vanzatoare pentru magazin alimentar din zona Mall Vitan, program de 7 ore, in 2 ture, 2 weekend-uri libere pe luna, sau o zi cu o zi,contact de munca, prime de sarbatori etc. **2.100 L;** ☎0767.304.635/ 0764.649.792 ralcoteam@yahoo.com

2121. **Vanzatoare** angajez pentru magazin alimentar Drumul Taberei; ☎0774.685.755/ 0765.790.837

2122. **Vanzatoare** angajez vanzatoare magazin alimentar sector 1. **2.000 L;** ☎0722.738.783 Enulescu_angelica@yahoo.com

2123. **Vanzatoare** Angajez vanzatoare magazin alimentar sector 2 zona Barbu Vacarescu. Caut o persoana placuta, amabila cu clientii preferabil cu experienta in domeniu. Rog seriozitate. **2.000 L;** ☎0724.280.050 Marius.roman83@yahoo.com

2124. **Vanzatoare** Aprozar zona Lacul Tei intersec?ie Grigore Moisil (vizavi complex Domino) angajeaz? vanzatoare cu carte de munca, salariu 2.500 lei net ☎0763.958.992 edy_oros14@yahoo.com

2125. **Vanzatoare** in domeniul alimentar, magazinul este situat in noua piata Obor la etajul1. Prog este de 2 libere pe sapt cu 5 lucrate ori il putem face dupa nevoile dvs. Salariul incepe de la 4000 de lei/luna net! **4.500 L;** ☎0762.898.471

2126. **Vanzatoare** la magazin alimentar non stop, program in ture, 10 libere pe luna, contract de munca. Magazinul se afla pe Soseaua Giurgiului in sector 4; **2.200 L;** ☎0770.958.904/ 0767.041.109 multiimage@yahoo.com

2127. **Vanzatoare** linie calda, masa asigurata, minima experienta, program de L-V, incadrare numai cu forme legale, pentru detalii dupa ora 15, **2.500 L;** ☎0735.780.844

2128. **Vanzatoare** magazin alimentar cu experienta, Bucuresti, zona Spitalul Universitar, Spitalul Militar. ☎0722.558.062

2129. **Vanzatoare** magazin alimentar(bacanie), program lejer o zi munca doua zile libere sau la alegere in schimburi 8 ore pe zi. Salariul este de 1700 net(bani in mana), sector 4 zona Emil Racovita; ☎0722.522.165

2130. **Vanzatoare** pentru Fabrica de paine Drumul Taberei - Piata Moghioros; ☎0784.277.774

2131. **Vanzatoare** pentru macelarie: La Mircea Macelaru, zona piata 1 Mai, full time, salariu atractiv, masa asigurata, pentru mai multe detalii sunati la nr de tel din anunt; ☎0720.832.923 info@lamireca-macelaru.ro

2132. **Vanzatoare** pentru magazin alimentar in zona Clinceni, salariu lincepe de la 2.500. Pentru mai multe informatii tel. **2.500 L;** ☎0763.519.015/ 0774.699.822

2133. **Vanzatoare** Pentru magazin alimentar, tura zi/ noapte, program 6 zile lucrate cu 3 zile libere, salariu 2000 lei /luna (plus minin 20 lei zi bacsis) si bonus de performanta, zona Stefan cel Mare si Salajan. **2.000 L;** ☎0729.987.011 za_maria83@yahoo.com

2134. **Vanzatoare** pentru magazin in incinta colegiul Ghe.Lazar, zona Universitate - parcul Cismigiu program luni vineri 8-17.30, cer si ofer seriozitate. **1.800 L;** ☎0720.807.555 Dimaleo2002@gmail.com

2135. **Vanzatoare** pentru magazin incinta liceu sector 6. Rugam seriozitate si chef de munca. ☎0784.600.275

2136. **Vanzatoare** pentru magazin mixt curte spital. Rog seriozitate si aspect ingrijit program luni vineri 07-19 sambata, duminica 10 - 17, carte de munca; 1 saptamana se munceste 1 libera ☎0768.470.401 grandprix.costache@gmail.com

2137. **Vanzatoare** pt magazin alimentar in zona Clinceni-Domnesti. Programul este de 8 ore si salariu de 2200. **2.200 L;** ☎0764.699.822/ 0763.519.015

2138. **Vanzatoare** salariu net 2000 ron. Cautam colege, pentru magazinul de dulciuri Bucuria, cerinte: onesta, puncluala, responsabila, sociabila. Salariu: 2000 lei, **2.000 L;** ☎0740.972.717/ 0724.000.060 bucuriaromania@gmail.com

2139. **Vanzatoare** vanzatoare magazin alimentar, tura zi/ noapte, program 6 zile lucrate cu 3 zile libere, salariu 2000 lei /luna. Zona Stefan cel Mare si Salajan. **2.000 L;** ☎0729.987.011 za_maria83@yahoo.com

2140. **Vanzatoare** vrem sa te alaturi echipei. Cartier Colentina, Andronache, pachet salarial decent, carte de munca, prime de sarbatori, libere de sarbatori, cerem seriozitate si o oferim. Full time. **1.700 L;** ☎0721.871.358

2141. **Vanzatoare** alimentara sau cofetarie ! Angajez vanzatoare pentru kiosk paine sau magazin alimentar (zona Diham) si vanzatoare cofetarie (zona vatra luminoasa). Program de lucru : 1 zi lucratoare / 1 zi libera ! Salariul net, **2.000 L;** ☎0722.861.682

2142. **Vanzatoare** angajam urgent. Firma de vanzari cosmetice en gros cu punct de lucru in Dragonul Rosu angajam vanzatoare. Salariul net de inceput 2000 ron, carte de munca, prime. Relatii la tel. **2.000 L;** ☎0757.201.403 casapaun@gmail.com

2143. **Vanzatoare** angajez f. urgent pt. magazin de imbracaminte Piata Veteranilor, bd. Iuliu Maniu, sect. 6, Bucuresti. Rog seriozitate si colaborare pe termen lung; ☎0763.722.179/ 0785.886.801/ 0784.746.063

2144. **Vanzatoare** brutarie, patiserie si cofetarie, daca vrei sa faci parte dintr-o echipa dinamica si frumoasa te asteptam in echipa la saveur, intr-o locatie si atmosfera deosebita. str Dr Taberei nr 68, S6, parc Romancierilor. Prog: luni-sambata 9-21, in ture. ☎0726.604.787 office@lasaveur.ro

2145. **Vanzatoare** cofetarie, ne marim echipa. Daca esti tanara, vesela, sociabila, serioasa si iti plac prajiturile te asteptam in echipa noastra in locatiile noastre din zona Dorobanti-Floreasca. Experienta nu este necesara **2.200 L;** ☎40723500025 dorobanti140@yahoo.com

2146. **Vanzatoare** cofetarie, post disponibil in zona Mihai Bravu, Dristor. Program in doua ture, de la 7.00 la 15.00 si de la 14.00 la 22.00. Detalii suplimentare la telefon si interviu. **2.500 L;** ☎0731.288.508/ 0725.924.883

2147. **Vanzatoare** cofetarie, cu sau fara experienta, Cofet?ria este situata in sectorul 1, Bvd. Magheru, salariu net (bani in mana) de inceput 2000 lei. Contract si carte de munca. Mai multe informatii la tel : **2.000 L;** ☎0730.224.457 evolution_1960@yahoo.com

2148. **Vanzatoare** covrigarie zona Stefan cel Mare, covrigarie aflata in zona Spitalului de Urgenta Floreasca (Sos. Stefan cel Mare) angajam vanzatoare. Salariu 2000 lei cu bonusuri din vanzari. **2.000 L;** ☎0723.327.155

2149. **Vanzatoare** cu experienta pentru magazin alimentar si minimarket tip butic in sectorul 6. Salariu atractiv. Informatii suplimentare la numerele de telefon ☎0749.074.940/ 0749.074.942

2150. **Vanzatoare** cu experienta pentru plafar zona Piata Progresul, salariu atractiv; ☎0769.454.647

2151. **Vanzatoare** cu experienta in domeniul articole copii, in incinta Magazinului Bucur Obor; ☎0721.413.474/ 0722.454.723

2152. **Vanzatoare** cu experienta, angajam urgent, in domeniul articole copii, in incinta magazinului Bucur Obor; ☎0721.413.474/ 0722.454.723

2153. **Vanzatoare** hipermarket Carrefour, Auchan si Cora servire vitrina asistata in hipermarket Carrefour Berceni si Vulcan), Auchan Titan, Cora Alexandriei, cresterea vanzarilor produselor alimentare. Salariu atractiv in functie de performanta. ☎0731.599.210 iru@defne.ro

2154. **Vanzatoare** in magazin alimentar vanzatoare cu experienta in magazin alimentar din sector 4 str Ionescu Gheorghe Nr 4. Ture: 7-15 respectiv 15-23. Salariu de inceput 2500 net+bonusuri performanta. Mai multe detalii in magazin. **2.500 L;** ☎0744.136.687 stoica_nicolae_sorin@yahoo.com

2155. **Vanzatoare** la magzin alimentar, magazinul se afla in curtea spitalului Polizu. Strada Gheorghe Polizu.de la 8:00-17:00. mai multe detalii va rog sunati la tel. Salariu atractiv. ☎0732.109.061 ayad.dent@yahoo.com

2156. **Vanzatoare** lucrator bucatarie Simigeria Luca Perla Simigeria Luca din zona Perla/Stefan cel Mare angajeaza: vanzatoare salariu fix plus bonuri de masa- 8 ore, 2.300 lei si lucrator bucatarie salariu fix plus bonuri de masa- 2.200 lei. Alin. ☎0744.783.217/ 0724.630.475

2157. **Vanzatoare magazin alimentar, program 7 ore in 2 schimburi, zona Norilor, sector 4, 2.000 L; ☎0722.610.904**

2158. **Vanzatoare** magazin alimentar angajam vanzatoare cu experienta pentru magazin alimentar in Bucurestii Noi, str. Piatra Morii, zona Bd-ul Gloriei - str. Jiului. Salariu atractiv. Informatii suplimentare la numerele de telefon; ☎0749.074.940/ 0749.074.942

2159. **Vanzatoare** magazin alimentar Bucuresti, pt. persoane interesate de un loc de munca stabil, experienta vanzare mezeluri si operare calculator, salariu 2.500 Ron. **2.500 L;** ☎0744.487.269 danionel17@yahoo.com

2160. **Vanzatoare magazin alimentar mixt, zona Dristor, salariu net 2.200 L; ☎0735.658.958/ 0760.953.032**

2161. **Vanzatoare** magazin alimentar program de luni pana vineri 7.00- 16.00. Magazinul de afla in sect. 2, zona Antefrig, salariu discutabil in functie de experienta si aptitudini; ☎0734.808.809 infobellaromania@gmail.com

2162. **Vanzatoare** magazin alimentar CM magazin alimentar angajam vanzatoare cu/fara experienta, varsta 35- 60 ani, CM, program flexibil, zona Salaj - Doinei. Telefon: ☎0729.207.805

2163. **Vanzatoare** magazin confectii zona Perla, Dorobanti program l-v 8 ore + sambata 3 ore. Daca esti comunicativa, harnica, ai experienta min. 2 ani si iti plac hainele suna-ne. Salariu 1.800 lei NET plus carte de munca. Comision promovare pe Facebook. **1.800 L;** ☎0744.353.749 aurelian.pope@gmail.com

2164. **Vanzatoare** magazin haine dama, cautam persoana implicata, care doreste loc de munca stabil, experienta nu este obligatorie, dar constituie avantaj. Programul este de 15 zile pe luna (o zi cu o zi, un weekend cu un weekend). **1.800 L;** ☎0725.126.614

2165. **Vanzatoare magazin mixt produse alimentare preambalate, Socului - Pantelimon, sector 2. Program 8-20, o zi cu o zi, salariu atractiv, CM. Cerem si oferim seriozitate; ☎0723.173.110**

2166. **Vanzatoare** magazin oua, Piata Obor, pensionara, salariu **1.500 L;** ☎0722.998.355

2167. **Vanzatoare** mezeluri supermarket zona lancului oferim o prima de angajare in valoare de 800 lei pentru postul de vanzatoare mezeluri. Se acorda un salariu de 1.700 lei, 300 lei bonuri de masa. Program de lucru avantajos inclusiv duminica liber, ☎0758.108.240/ 021.252.21.90 intermacedonia98@yahoo.com

2168. **Vanzatoare** mezeluri, carne in piata Moghioros (Drumul Taberei), program se lucreaza o saptamana da una nu, sambata pana la ora 18, duminica pana la ora 15 **1.800 L;** ☎0720.565.891 cristinatumpi@yahoo.com

2169. **Vanzatoare** minimarket Angajam vanzatoare la magazin alimentar pentru tura de noapte. Program: doua seri da si doua seri libere. Tura incepe la ora 19 seara si se incheie la ora 7 dimineata. Salariu 1900 lei. **1.900 L;** ☎0732.482.986

2170. **Vanzatoare** oras Pantelimon, pentru minimarket, program de lucru in ture, o zi cu o zi libera sau de luni pana sambata cu duminica libera, salariu 1800 - 2100 lei, adresa str. Dobrogeanu Gherea nr. 63, oras Pantelimon, **1.800 L;** ☎0720.160.140 anjemeurolight@gmail.com

2171. **Vanzatoare** patiserie pt patiserie sect 3 cautam persoane serioase, salariu si conditii atractive. Salariu 3000-3500 ron **3.500 L;** ☎0720.655.142

2172. **Vanzatoare** patiserie si modelator covrigi. Salariu atractiv; ☎0758.217.745

2173. **Vanzatoare pentru magazin alimentar zona Norilor, sector 4. Program 7-14; 14-20.30. S- 7-18, D - 7-14 prin rotatie, 1.800 L; ☎0722.610.904**

2174. **Vanzatoare** pentru magazin market Ne marim echipa, program non stop in ture 2 zile de zi, 2 zile de noapte, 2 zile libere. Magazinul se afla pe Soseaua Giurgiului.Ofer salariu motivat si contract de munca. Rog seriozitate; **2.200 L;** ☎0770.958.904/ 0767.041.109 topdinamic@yahoo.com

2175. **Vanzatoare** pt. magazin alimentar in cartier 23 August, sector 3; ☎0736.355.155

2176. **Vanzatoare** raion mezeluri, aprozar Angajam vanzatoare cu experienta, raion mezeluri/aprozar. Zona Vitan. Pt mai multe detalii sunati la nr. **2.000 L;** ☎0761.104.250

2177. **Vanzatoare** sau vanzator pentru covrigarie-patiserie zona Universitate ☎0726.603.703 dragos77ro@gmail.com

2178. **Vanzatoare** si modelatoare covrigarie program normal, salariu atractiv si discutabil, Pasaj Latin; ☎0768.443.434/ 0760.701.846

2179. **Vanzatoare** si spalator de vase Cofetaria Cafina, de 12 ani cu echipa tanara si dinamica asteapta colegi motivati si inventivi. Salariul intre 2300 - 2500 lei, plus beneficii si bonusuri ☎0761.729.024 cofetaria_cafina@yahoo.com

2180. **Vanzatoare** stradal, angajez pentru vanzare de lenjerie, zona Piata Rahova, doamna peste 50 ani. ☎0752.028.034

2181. **Vanzatoare** zona Budapesta, casiera, vanzatoare in zona Budapesta, carte de munca 8 ore, pachet salarial decent, prime de sarbatori, libere de sarbatori, cerem seriozitate iar experienta este un mare avantaj. **2.200 L;** ☎0745.798.701/ 0744.799.020 catalin.scarlat@clicmarket.ro

2182. **Vanzatoare,** magazin alimentar, zona statia de metrou Titan. **1.800 L;** ☎0721.494.020

2183. **Vanzatoare,** magazin de imbracaminte in Piata Rahova, salariu brut 2500 lei cu carte de munca, program: l-s: 8.00-18.00, duminica: liber, angajez si fara experienta in comert, relatii la telefon: **2.500 L;** ☎0722.929.323/ 0722.559.726 paunamihai77@yahoo.ro

2184. **Vanzatoare,** pt cofetarie in mall Afi Cotroceni, fata/d-na nefumatoare, serioasa, program de 8 h/zi, 5 zile/sapt, in ture. Salariu: 1.600 lei net+300 lei bonuri de masa+bonus vanzare+decontare transport. **2.150 L;** ☎0720.682.997

2185. **Vanzatoare,** responsabila pentru noua locatie Covrigelul din Auchan Titan. Program doua zile cu doua sau discutam la locatie. Salariu atractiv plus bonus si bani de masa zilnic. **2.500 L;** ☎0736.033.867

2186. **Vanzatoare,** casiera benzinarie OMV, cautam o persoana pentru postul de: casiera, vanzatoare. ☎0723.473.371 gflorin_2004@yahoo.com

2187. **Vanzatoare,** cofetar si femeie la curatenie, pentru cofetarie in zona Colentina. Detalii la tel. ☎0765.500.968

2188. **Vanzatoare,** lucrator bucatarie Luca Afi Cotroceni Simigeria Luca angajeaza: vanzatoare salariu fix plus bonuri de masa program 8 ore, 2.300 Lei si lucrator bucatarie salariu fix plus bonuri de masa, 2.200 Lei. Tel. Irina/ Alin ☎0765.147.937/ 0744.783.217 recrutare@simigerialuca.ro

2189. **Vanzatoare,** lucrator bucatarie Luca Victoriei, Simigeria Luca angajeaza: vanzatoare salariu fix plus bonuri de masa program 8 ore, 2300 lei si lucrator bucatarie salariu fix plus bonuri de masa- 2200 lei. Oana 0724.630.475/ Alin 0744.783.217 ☎0724.630.475/ 0744.783.217 recrutare@simigerialuca.ro

2190. **Vanzatoare,** magazin alimentar vanzatoare minimarket zona Berzei Gara de nord piata Matache. Se lucreaza 15 zile pe luna: 2 zile la munca, 2 libere, program 09-22. Salariu in mana 2500 lei. Contract munca. Seriozitate, experienta. **2.500 L;** ☎0760.064.046 aioan.mail@gmail.com

2191. **Vanzatoare,** modelatoare covrigarie angajam vanzatoare si modelatoare covrigi Locatie Aparatorii Patriei. Se ofera contract de munca si salariu foarte bun. Rog seriozitate. **400 €;** ☎0722.848.630/ 0734.046.120

2192. **Vanzatoare,** modelator in zona Universitate Simigeria Luca Universitate angajeaza: vanzatoare, salariu fix plus bonuri de masa si program 8 ore - 2300 lei, lucrator bucatarie, salariu fix plus bonuri de masa 2200 lei, Oana ☎0724.630.475 recrutare@simigerialuca.ro

2193. **Vanzatoare,** modelator, ajutor pizzer Piata Vitan simigeria Luca Piata Vitan angajeaza vanzatoare, modelator, ajutor pizzer. Oferim salariu 2200 - 2300 lei si program flexibil. Pentru mai multe detalii, va rugam sa ne contactati. Alin. ☎0744.783.217/ 0723.059.813 recrutare@simigerialuca.ro

2194. **Vanzatoare,** modelator, in zona Piata Domenii Simigeria Luca Piata Domenii, angajeaza: vanzatoare 2300 lei, modelatori- 2200 lei. Oferim salariu motivant, bonuri de masa si program flexibil.Pentru mai multe detalii Oana; ☎0724.630.475 recrutare@simigerialuca.ro

2195. **Vanzatoare,** modelator, ospatar in zona Militari Simigeria Luca Lujerului angajeaza: vanzatoare salariu fix plus bonuri de masa program 8 ore, 2300 lei. Lucrator bucatarie salariu fix plus bonuri de masa 2200 lei. Dan 0766576019 / Alin 0744783217 ☎0766.576.019/ 0744.783.217

2196. **Vanzatoare,** modelator, Simigeria Luca zona Titan Simigeria Luca angajeaza vanzatoare salariu fix plus bonuri de masa program 8 ore 2300 lei si lucrator bucatarie salariu fix plus bonuri de masa- 2200 ☎0744.783.217/ 0723.059.813

2197. **Vanzatoare,** operatoare facturare cu experienta, firma de distributie ambalaje de unica folosinta angajeaza pentru magazinul din Doraly, Afumati - Ilfov. Cautam persoane serioase ☎0756.109.655 vanzari@stilambalaj.ro

2198. **Vanzatoare,** patiser si modelator covrigi cu experienta, in sectoarele 4 si 5; vanzatoare in domeniul panificatie si patiserie. **2.000 L;** ☎0743.278.200

2199. **Vanzatoare,** portar, femeie de serviciu; ☎0755.939.939

2200. **Vanzatoare,** sector 4, b-dul Brancoveanu, 7 ore/zi cu minim 12 clase, pe bulevardul C. Brancoveanu din sectorul 4, cu program flexibil in doua ture, (07-14 si 14-21)+un weekend. Salariu 1800 lei (in mana) cu carte de munca. **1.800 L;** ☎0743.335.223 angela.ghitulescu@gmail.com

2201. **Vanzatoare,** vanzator pentru magazin alimentar situat in sector 5, str. Margeanului, seriozitate maxima. Detalii la telefon ☎0723.579.240 geny_com@yahoo.com

2202. **Vanzatoare,** vanzator chiosc Gara de Nord, produse alimentare preambalate, program o zi lucrata/ 2 zile libere, salariu 2.500 lei (inclusiv tichete de masa). Rog seriozitate. ☎0722.496.956

2203. **Vanzator** Nice Cft Srl angajeaza vanzatoare in magazin de automatizari porti, cunostiinte: program de contabilitate SAGA, Word, Excel. Rugam seriozitate. ☎0720.449.944 ellavoicu@yahoo.com

2204. **Vanzator** cofetaria Nedelya, responsabilitati: prezentarea si recomandarea produselor, servirea clientilor, organizarea si curatarea spatiului de munca, efectuarea stocului, incharea de zi. **2.500 L;** ☎0771.625.216 angajari.nedelya@gmail.com

2205. **Vanzator** la restaurant in mall Vitan, gestioneaza incasarea banilor, respecta timpii de servire catre clienti, sugereaza produse. Asigura curatenia in zona de servire, raspunde de aspectul produselor; program de lucru 8 ore, in ture. **2.300 L;** ☎0743.155.016 ioana.ciuca@scandia.ro

2206. **Vanzator presa, urgent, zona Piata Delfinului, sector 2, salariu net 1600 RON, contract individual de munca cu norma intreaga. 1.600 L; ☎0761.356.793**

2207. **Vanzator** restaurant fast - food Palas Iasi, restaurant fast food din Palas Mall Iasi angajam vanzator/ lucrator comercial. Salariu si bonus atractiv. Rog trimiteti CV la adresa de mail : contact@splendeat.com sau sunati la telefon; ☎0726.934.501 contact@splendeat.com.

2208. **Vanzator** shaorma angajam vanzator shaorma cu experienta, zona BD. Mihalache, nr.60 (fosta Piata 1 Mai). Program 2 zile lucratoare 2 zile libere. ☎031.425.76.77/ 0764.788.373 alicomorient@yahoo.com

2209. **VANZATOR SHAORMA CU EXPERIENTA, PROGRAM 2/2 ZILE, BD. ION MIHALACHE, (FOSTA PIATA 1 MAI) ☎031.425.76.77/ 0764.788.373**

2210. **Vanzator** tura de noapte zona Unirii-Marasesti, in magazin de cartier non stop.Se lucreaza 12 ore, 2 zile cu doua zile, libere forme legale si plata contributiei garantat, contract de munca. Informatii zilnic intre orele 10-18. **2.200 L;** ☎0720.261.525/ 0744.799.020 radu.voada@clicmarket.ro

2211. **Vanzator,** casier florarie, reprezentant vanzari pentru showroom florarie. Nu este nevoie de experienta in domeniu, Avem nevoie de o persoana activa, sociabila, cu aspect placut si cu experienta in relatii clienti sau vanzari. ☎0761.461.898 contabilitate@floridelux.ro

2212. **Vanzator/** vanzatoare magazin alimentar angajam vanzatori/ vanzatoare magazin non-stop, de zi si de noapte. Magazinul este situat in sectorul 4, Drumul Gazarului. Angajam personal cu sau fara experienta, **1.500 L;** ☎0765.068.111 bogdan.p1k4@gmail.com

2213. **Vanzator/barista** brutarie artizanala esti tanar, entuziast, iti plac painea si cafeaua bune? Te vrem! Cautam pentru brutaria din Strada Nerva Traian un coleg nou, plin de entuziasm si voie buna, care sa se alature echipei de vanzare. ☎0727.773.218 nego_criss@yahoo.com

2214. **Vanzatori** Dobroesti, Fundeni, cautam lucratori comerciali pentru site de incaltaminte, zona Fundeni (Dobroesti). Program lucru : Luni-Vineri 9:00 - 17:00, sambata 9:00-14:00 (o sambata da, una nu). Salariu inceput 1800 ron. **1.800 L;** ☎0799.842.443/ 0784.660.126 fashionmirea@gmail.com

2215. **Vanzatori** Fundeni, Cautam lucratori comerciali pentru site de incaltaminte, zona Fundeni. Program lucru: luni-vineri 9:00 - 17:00, sambata 9:00-14:00 (o sambata da, una nu). Transport gratuit cu ma?ina firmei din anumite zone. **1.800 L;** ☎0799.842.443/ 0784.660.126 fashionmirea@gmail.com

2216. **Vanzatori** pentru magazin online Fundeni, Cautam personal pentru magazin online de incaltaminte zona Fundeni. Transport gratuit din anumite zone învecinate . Program: luni-vineri 9:00 - 17:00, sambata 9:00-14:00 (o sambata da, una nu) **1.800 L;** ☎0799.842.443/ 0784.660.126 fashionmirea@gmail.com

2217. **Vanzatori,** lucratori bucatarie, Simigeria Luca angajeaza vanzatoare, program 8 ore 2300 lei, lucrator bucatarie, nu este necesara experienta 2200 lei. Pentru mai multe detalii, va rugam sa ne contactati. Oana; ☎0724.630.475 recrutare@simigerialuca.ro

2218. **Vanzatori,** muncitori calificati si necalificati, pizzerie simigerie covrigarie isi mareste echipa. In sector 2 si sector 3; ☎0727.709.074 kncimpex@yahoo.com

2219. **Verificator,** sortator colete, firma de curierat Angajam sortatori colete (f+b) in Brasov, firma de curierat. Salariul net este de 1400 lei+ tichete de nasa 12 lei/zi. Program este in 2 ture de zi/noapte de luni pana vineri. Detalii la telefon.

2220. **Verificatori** piese auto Angajam urgent personal verificare piese auto !Salariu: 1950 lei NET. Program:8h/zi. Locatie: km13.Se cer minim 8 clase. **1.950 L;** ☎0770.334.947

2221. **Verificatori** turbine auto, necalificati, sector 6 Angajam urgent barbati si femei pentru control calitate turbine auto. Salariu net 1.700 RON, tichete 13 ron/zi, 48 ore suplimentare (1.500 ron), transport Pacii. Program: 8 ore/3 schimburi. Cerinte: 10 clase. **2.000 L;** ☎0749.608.510

2222. **Vopsitor** Companie cu domeniul de activitate in confectii metalice cu sediul in sat Rudeni jud Ilfov angajeaza vopsitori (vopsire lichida). Pentru mai multe detalii la nr. de telefon sau email. ☎0730.094.441/ 0724.364.406 alin.it@csc-transmetal.com

2223. **Vopsitor** auto, Bucuresti, oferim cazare, salarizare 4000-6000 **6.000 L;** ☎0727.881.911 Office.buildprest.ro@gmail.com

2224. **Vopsitor** auto, calificare profesionala si experienta in executarea de lucrari de pregatire-vopsire pentru autoturisme. Asiguram transportul cu auto firma din Bucuresti. Salariu negociabil; ☎0771.016.760/ 0769.881.101 office@smart-tehnic.ro

2225. **Vopsitor** in camp electrostatic pentru companie cu domeniul de activitate in confectii metalice cu sediul in sat Rudeni, jud Ilfov. Pentru mai multe detalii la nr. de telefon sau email. ☎0730.094.441/ 0724.364.406 alin.it@csc-transmetal.com

2226. **Vopsitor** industrial fabrica de confectii metalice angajeaza vopsitor industrial din Bucuresti sau in provincie. Oferim cazare, rel la nr. de tel. ☎0731.629.450 alina@kemfort.ro

2227. **Vopsitori** auto cu experienta, Bucuresti Sector 3 salarizare 4000-6000 contract de munca; **6.000 L;** ☎0738.725.588 autototal.complet@gmail.com

2228. **Vopsitori** auto cu experienta, pregatiori auto, sector 3, buc salarizare 4000-6000; **6.000 L;** ☎0726.215.246 autototal.complet@gmail.com

2229. **Vrancart** SA angajeaza muncitor necalificat pentru manipularea si sortarea deseurilor industriale reciclabile (hartie, carton, folie), punct de lucru: centru colectare Vrancart Popesti Leordeni. Salariu atractiv. Program L-J 08:00-16:30, V 08:00-14:00 ☎0749.258.775 alexandru.ghionea@vrancart.com

2230. **Vulcanizator** cu experienta -sector 2 angajam vulcanizator cu experienta, pt punct de montaj propriu, salariu 2400 lei net (in mana) +20% comision. **2.400 L;** ☎0771.165.143 OFFICE@CAUCIUCURI.COM

2231. **Vulcanizator** si spalator auto. Oferim cazare si comision la fiecare masina; ☎0744.377.851

2232. **Vulcanizator,** vulcanizare Ozana angajam vulcanizator, se cere experienta, ☎0766.957.964

2233. **Vulcanizator,** mecanic vulcanizator, ucenic vulcanizator auto cu sau fara experienta, zona Luica, sector 4. Conditii bune de munca, contract de munca, salariu brut afisat, **3.200 L;** ☎0722.732.794 vadrexim@yahoo.com

2234. **Vulcanizatori** cu sau fara experienta, salariu 2800-5500 lei, salariu fix plus comision35% comision indreptat jante, program flexibil, colectiv tanar, ☎0764.547.550 stelian.culcescu@gmail.com

2235. **Woss** Network, www.woss.ro Woss Network, agentie de consultanta, formata dintr un grup de experti in recrutare si pregatire profesionala, **2.000 €;** wossnetworkro@gmail.com

2236. **Xo** Lounge angajeaza ospatarita cu experienta Xo Lounge Decebal angajeaza ospatarita cu experienta si aspect fizic placut, conditii de munca exceptionale, salariu de la 2000 ron+tips pe masura, carte de munca cu norma intreaga, program 2/2. **2.000 L;** ☎0737.520.740 xolounge@yahoo.com

2237. **Yango** Taxi Driver Partener cautam so

LOCURI DE MUNCĂ

48. **Hostesse** si dansatoare pentru Club The Buddhist, Club The Buddhist, locatie selecta, muzica buna, atmosfera incendiara, daca te intereseaza un job de Hostess sau Dansatoare la bara, te asteptam la casting de la 22.30 in fiecare seara. ☎0726.025.350 office@dancer.ro

49. **Incarcator** descarcator part-time Firma de curierat. Program de 4 ore 16:30-20.30 de luni pana vineri sambata duminica liber. Carte de munca la 4 ore. Salariu 800 ron net luna. Depozit in Sos. Alexandriei 99A Bragadiru. Nu avem paleti sau albe. **800 L;** ☎0722.632.850 nicu.enache@bookurier.ro

50. **Ingrijire** la domiciliu domn in etate, cautam doamna serioasa pentru ingrijire domn in etate, nedeplasabil (4-5 ore pe zi), ☎0723.390.922

51. **Ingrijitor** curte si femeie pentru curatenie Cautam oameni cu dorinta de munca intr-un loc linistit in centrul Bucurestiului cartier Tei Casa si curte construita cu gust si rafinament.Suntem interesati o familie dar nu numai pentru curatenie si ingrijirea gradinii; ☎0724.378.674

52. **Kinetoterapeut** centru ingrijire pe termen lung Popesti Leordeni angajeaza kinetoterapeut pentru gimnastica si recuperare varstnici part time / ful time. Conditii bune de lucru, venit in functie de implicare. ☎0731.425.153 seniormed@yahoo.com

53. **Live** activity Echipa Phoenix angajeaza personal feminin pentru conversatii online. Oferim: bonus angajare 4000 lei, avans 4000 lei din prima zi, bonus recomandare 1000 lei, procent 50%/ salariu fix pana la 6000 lei. **6.000 L;** ☎0761.505.505/ 0736.400.300 officepsk@yahoo.com

54. **Livrator** cu experienta pentru contracte firma catering. Program lucru, luni-vineri: 07:00 - 17:00. Firma se afla in sectorul 3. Livrarile sa fac cu masina firmei **2.000 L;** ☎0724.285.766

55. **Livrator** pentru Glovo, cu bicicleta, trotineta, scuter, motocicleta sau masina personale **3.000 L;** ☎0726.449.876/ 0784.039.818

56. **Lucrator** bucatarie, esti ajutor de bucatar si vrei un program fix fara sa mai stai pana la ultimul client? Restaurant romanesc cu linie de servire. Pachet salarial net 2000 lei, mall Vitan, Promenada si Baneasa. **2.100 L;** ☎0743.155.016 ioana.ciuca@scandia.ro

57. **Lucrator** comercial firma din bucuresti avand activitate in domeniul exportului de textile, angajez peroana tanara cunoscatoare lb engleza, permis conducere. ☎0722.272.727 office@alex-international.ro

58. **Lucrator comercial- vanzatoare magazin alimentar cu experienta, 4 ore/6 pe zi (17-21), 50- 70/ron pe zi. ☎0723.655.622**

59. **Masaje,** tehnician maseur si kinetoterapeut efectuez masaje relaxare, deblocari contracturi musculare, elemente kinetoterapie, thai, suedez, facial, celulitic, etc iti doresti un masaj ca la carte suna. **100 L;** ☎0732.792.071/ 0732.792.071 lissa_lissa68@yahoo.com

60. **Maseuza** cu experienta, centrul de slabire BettyBlue angajeaza maseuza cu experienta pentru efectuare masaj si tratamente corporale. Program 8 h/zi+2 sb/luna, 2000 lei in mana. Program de 7 h/zi+2 sb/luna, 1800 lei in mana. **2.000 L;** ☎0727.767.008/ 0371.045.587 bettybluesalon@yahoo.com

61. **Menaj** apart., 3 zile, 150 ron/zi Academia Militara cautam o doamna pt menajul unui apartament. Acces facil la locatie cu mijloacele de transport in comun. Se vor lucra trei zile, program de 6 ore, incepand cu ora 09:00. Atributii: curat si calcat. **1.800 L;** ☎0721.129.288

62. **Menaj** apartament zona Fizicienilor Mama cu bebe caut doamna pentru menaj u?or, ocazional stat cu bebe si gatit. 4-6h/3zile /saptamana. Zona Fizicienilor; ☎0721.371.792 marian.ghila@gmail.com

63. **Menajera** curatenie, calcat, in vila o data pe sapt. 130 lei/ zi in Ilfov, Chiajna-Rezervelor. **130 L;** ☎0769.864.163

64. **Menajera** birouri, Aurel Vlaicu, luni-vineri 2 ture 05:30-14:00, 12:00 - 20:00, salariu net 1800 lei + bonus. Detalii la tel. **1.800 L;** ☎0741.212.681

65. **Menajera** casa, sunt in cautarea unei menajere care sa se poata ocupa de casa o data pe saptamana. As dori sa se ocupe de curatenia generala a casei, calcat (din cand in cand). ☎0729.209.010 anamariastefania@yahoo.com

66. **Menajera** clinica medicala Traian 4 ore firma de curatenie angajeaza menajera pentru clinica medicala privata. Zona Foisor de Foc. Program luni - joi 14:00-18:00. Vineri 16:00-20:00, **1.000 L;** ☎0749.010.469

67. **Menajera** part-time, sector 1 180 lei/zi, menajera pentru familie deosebita. Locatie: Piata Baneasa, sector 1. Program: part-time, 3 zile/saptamana. Suna si programeaza interviul sau trimite CV si te sunam noi. **2.200 L;** ☎0735.179.929/ 0371.183.146 office@profiles.ro

68. **Menajere** angajam firma de curatenie angajam personal pentru curatenie pe Barbu Vacarescu program 4 ore orele 14:00-18:00. Beneficii: contract de munca, plata salariului la timp. Se lucreaza de 2-3 sambete pe luna. ☎0728.854.896

69. **Meserias** cu experimenta lucrari finisari gresie, faianta, tencuieli, pereti din gipscarton **10 €;** ☎0722.200.653 adrian.serafim@yahoo.co.uk

70. **Modele** online de acasa, vino in echipa ShyGirls si poti castiga intre 3000 si 5000 euro lucrand part time de la tine de acasa. Tel/whatsapp. **5.000 €;** ☎0733.973.445 conturi@shygirls.ro

71. **Modele** online. Iti ofera castigurl intre 3.500 $- 7.800 $ lunar. Bonus angajare 700 $. Program flexibil. Plati oferite zilnic, saptamanal, bilunar. Puncte de lucru: Unirii,Alba Iulia, Crangasi, Obor, Universitate. **7.800 €;** ☎0728.611.611/ 0768.515.515 supremeoffice@yahoo.com

72. **Models** online, personal operare calculator in mediu online conversational. Oferim salariu 6153 lei + carduri cadou pentru cumparaturi. Contract de munca legal cu toate taxele platite de noi. Comision 85%. **6.153 L;** ☎0748.404.050/ 0722.116.611 office.tunafets@yahoo.com

73. **Operator** curatenie zona Pallady Building Support Services, firma specializata in intretinerea si administrarea cladirilor de birouri, angajeaza pentru centru comercial zona Pallady program 8 ore/zi luni-vineri ☎0752.150.677 andrei.buf@bss.ro

74. **Persoana** curatenie bloc part time, Ozana, angajez persoana curatenie bloc. Program de luni pana vineri, 3 ore/zi, 1 200 lei/luna. Detalii, Calin; ☎0722.620.507

75. **Persoana** curatenie, casa situata in zona Baneasa, angajam persoana serioasa pentru curatenie si calcat. O data sau de doua ori pe saptamana, 8h/zi, 150 lei/zi. Varsta maxima 45 de ani; ☎0726.787.519

76. **Persoana** responsabila cu pregatirea grafica, Syncro Translation recruteaza in vederea ocuparii unei pozitii part-time sau project based, persoana responsabila cu paginarea documentelor traduse: https://www.syncrotranslation.com/ro/contact_r/ fabian.dobre@syncrotranslation.ro

77. **Personal** angajam urgent firma de curatenie angajam doamne 4 ore pentru sediu/ cladire birouri in Aurel Vlaicu/Barbu Vacarescu; ☎0728.854.896

78. **Personal** call center, angajam persoane ambitioase (cu/ fara experienta). Salariul minimum garanta este de 1.000 lei, dar din bonusurile din fixari, fara a vinde ceva anume, se poate dubla. **1.200 L;** ☎0773.779.286 maiosistem@yahoo.com

79. **Personal** cantina angajam personal pentru cantina in incinta Ministerului Transporturilor. Atributii: participat la activitatea din bucatarie, servire la linie, curatenie. Program de lucru : Luni - Vineri 07:00 - 14:00 **1.600 L;** ☎0723.793.620 office@bunbun.ro

80. **Personal** curatenie firma specializata in servicii de curatenie angajeaza in magazin Lidl Fetesti - Ialomita, program 2 ore/zi in intervalul orar 6.00-8.00. Oferim salariu + 200 Lei pt transport

81. **Personal** curatenie gradinita privata sector 5 angajam persoana pentru curatenie, 3 ore zilnic 16.00-19.00. Posibilitate si de program full time. ☎0729.199.218

82. **Personal** curatenie part-time dimineata 3 ore, luni-vineri Aurel Vlaicu, salariu net 700 lei + 150 lei bonus. Detalii la tel. ☎0741.212.681

83. **Personal** curatenie birouri In Bucuresti pentru puncte fixe: birouri zona Mall Promenada, program part time, 4 ore; luni-vineri; salariu 700 lei net, telefon/bip la tel. ☎0741.106.080

84. **Personal** curatenie birouri, Republica 4h, 1100 lei Firma de curatenie angajam personal cu experienta pentru spatiu de birou in zona Republica, program seara 4 h/ zi salariu si contract de munca 1100 lei, se cere aspect ingrijit si seriozitate maxima. **1.100 L;** ☎0771.449.760 office@curateniebirou.ro

85. **Personal** curatenie scari de blocuri, Firma de curatenie Super Clean Services angajeaza personal feminin pentru scari de bloc din zona Soseaua Morarilor, Titan, Ghencea, Drumul Taberi, etc. ☎0737.919.115 services.curatenie@gmail.com

86. **Personal** curatenie zona Piata Victoriei Angajam personal curatenie femeie) cu experienta, pentru curatenie birouri in zona, Piata Victoriei, langa McDonald's. Program de lucru, Luni - Vineri/ 4ore. Intervalul orar de lucru 16.30 - 20.30. ☎0728.870.117/ 021.311.70.01 office@intercomserv.ro

87. **Personal** curatenie, firma Galimex angajeaza personal pentru curatenie, intre orele 6-10 dimineata, in echipe mobile sau la locatie fixa. Rugam seriozitate; ☎0722.666.900 rmc@galimex.ro

88. **Personal** curatenie, firma specializata in servicii de curatenie angajeaza personal pt curatenie magazin Lidl in loc.Titu, jud. Dambovita, program partial 2 ore/zi, 6.00-8.00. Oferim salariu si tichete de masa. ☎0744.499.061

89. **Personal** curatenie, part time pt curatenie magazine Lidl, zona Chiajna, Erou Iancu Nicolae, Tunari, Auchan Titan, Spatar Preda, Sos. Berceni, Crangasi, Balotesti. ☎0743.222.045

90. **Personal** femei si barbati Preciziei, firma de curatenie angajam personal curatenie sediu/cladire birouri in zona Militari. Program:06:00-10:00, 06:00-14:30,12:30 - 21:00 si 17:00 - 21:00 noaptea 21:00-5:30. ☎0763.788.002

91. **Personal** feminin pentru conversatii online, oferim timp de 30 zile suport financiar 3200 lei. Salariu fix garantat 6153 lei+procent 50%, carte de munca fara nici un fel de taxe. Plata la zi/saptamanal/bilunar. Camere fumatori, nefumatori. **6.153 L;** ☎0752.177.559 virtualangels@yahoo.com

92. **Personal** online secrets doresti castiguri mari? Seful sa nu mai stea pe capul tau? Avem :program preferential,castiguri mari, 50%, locatii de 5, bonusuri, salariu fix, chirie, costumatii, fitness,asigurare. Te asteptam la interviu. **7.000 L;** ☎0744.378.116 officemystic@yahoo.com

93. **Personal** pentru curatenie angajam cu carte de munca, program 4 ore, personal pentru curatenie in magazine de haine din mall-uri: Mall Vulcan, Plaza Militari, Plaza, Afi Cotroceni. Pachet salarial si conditii avantajoase. ☎0731.313.150 office@masterclean.ro

94. **Picol** daca nu ai un job momentan, atunci afla ca noi, echipa Corner Pub&Grill suntem in cautarea unei colege pe postul de picol.Program flexibil. Ne situam in Sectorul 3 zona Baba Novac. ☎0733.147.031 Interadabrand@yahoo.com

95. **Profesor** limba engleza, gradinita privata sector 5, angajam profesor limba engleza, program part time. Detalii la telefon. ☎0729.199.218

96. **Receptioner** si supraveghetor loc de joaca cautam 2 persoane vesele, energice si dedicate pentru posturile de receptioner si supraveghetor loc de joaca. Daca esti interesat, trimite un CV la adresa de email: ☎0744.793.505 dana@zozoland.ro

97. **Reprezentant** vanzari persoane fizice Angajam agenti de teren, cu sau fara experienta, pachet salarial atractiv, program flexibil, posibilitate avansare, telefon serviciu. Cv-urile se pot depune la adresa de mail din anunt. **600 €;** ☎0772.001.130 ionut.popa@rcs-rds.ro

98. **Reprezentanti** vanzari Doar 1 ora pe zi, poti avea un salariu suplimentar contacteaza-ma si nu vei regreta colaboram cu Avon, Oriflame, Ladies, Nuskin, Cali vita international, Life care, etc. **3.000 L;** ☎0771.174.179 raiffeisen_danyel@yahoo.com

99. **Secretara,** asistenta personala, director generos, tanar in domeniul constructiilor, cautatipa prezentabila, deschisa la provocari, sociabila, ofer si ceri seriozitate si discretieSalariu de la 7500 ron platit la zi, **7.500 L;** ☎0724.040.460 ideal.construct.imobiliare@gmail.com

100. **Sofer** Gradinita particulara din sectorul 4 angajeaza urgent sofer. Program 3 ore/zi, salariu 800 ron. ☎0733.591.314

101. **Sudor electric, tamplar, reconditionat usi lemn vechi, cu lampa gaz, in timpul liber, Piata Alba Iulia, 150 lei/8,5 ore; ☎0737.543.020**

102. **Tamplar** pal Bucuresti zona Faur, salariu intre 2500-5000 lei, exerienta minim 1 an. ☎0760.428.111 andrei.vpy@gmail.com

103. **Tineri voinici stivuire bunuri la inaltime, incarcat pamant din sant si depozitat in saci Piata Alba Iulia, 100 lei/ 8,5 ore. ☎0737.543.020**

104. **Traducatori** colaboratori Traducatori colaboratori cu PFA. Cautam colaborare traduceri din engleza in romana domenii chimie, farmacie, biologie, etc. Asteptam CV la adresa otilia.bodomoi@inventa.ro, telefon: ☎0751.030.636 otilia.bodomoi@inventa.ro

105. **Vanzatoare, receptionere, calcatorese, sofer, masinisti, fochisti, muncitori necalificati angajam pentru zonele Obor, Pantelimon, Stefan cel Mare, Apaca, Aurel Vlaicu. Conditii excelente; ☎0755.200.031**

106. **Vanzator,** vanzatoare magazin alimentar angajam, tura de noapte, tura de zi, ☎0725.554.078 silviaeldo@yahoo.com

Joburi în străinătate

1. **Agentie** escort Islanda, Suedia, Danemarca, cauta colaborare cu tinere domnisoare 18+, pentru servicii de masaj si escort, in locatii de lux din tarile scandinave. Oferim cazare, receptie telefon si publicitate pe siturile de escort. **20.000 €;** ☎+3547696793 dgabbana254@gmail.com

2. **Anglia** casa privata, cautam fete minim 18 ani pt. companie intima. Oferim seriozitate, comision 50 %, cazare gratuita, multiple locatii, plata zilinic, castiguri substantiale. Detalii la tel, Whatsupp 00447404386241 **10.000 €;** ☎00447404386241 adelinaadult@gmail.com

3. **Anglia** Suntem Scope HR Solutions Ltd, suntem o agentie de recrutare cu sediul in Kent, Anglia. Recrutam acum pentru o varietate de locuri de munca si multe oportunitati de oferit. **8 €;** ☎00447387018080 info@scope4jobs.com

4. **Anglia** -Londra, Scotia, oferim locuri de munca pt fete 18+, pe Case si Apartamente de lux , intr-un nou sistem cu 2 optiuni: Procent 50-50 % sau chirie camera cu anunturi la pachet. Colaboram cu Agentii de renume si cluburi de Elita, dar si cu Anunturi private pe site -uri de top platite cu optiuni full Vip. Angajam fete 18+ cu sau fara experienta in domeniu, ca escorte. Plata zilnic , comision 50 % , oferim dicretie , securitate , garantam castiguri mari; ☎0044746628694 7

5. **Anglia** -Londra, Scotia, oferim locuri de munca pt fete 18+, pe Case si Apartamente de lux , intr-un nou sistem cu 2 optiuni: Procent 50-50 % sau chirie camera cu anunturi la pachet. Colaboram cu Agentii de renume si cluburi de Elita, dar si cu Anunturi private pe site -uri de top platite cu optiuni full Vip. Angajam fete 18+ cu sau fara experienta in domeniu, ca escorte. Plata zilnic , comision 50 % , oferim dicretie , securitate , garantam castiguri mari; ☎0044746628694 7

6. **Anglia** escorte Se caut fete,18+, pentru a colabora si a lucra ca si escorta in Anglia. Se cere si se ofera respect si seriozitate. Castiguri substantiale in conditii curate si in siguranta, **10.000 €;** ☎07393184988/ 07393184988 simonagiorgi3@gmail.com

7. **Anglia** escorte masaj si companie intima Camera individuala, locatie curata, transport gratuit pe teritoriul Angliei. Comision 50%. Nu exista costuri ascunse. Dorim si oferim seriozitate.

8. **Anglia,** casa privata, se cauta fete dragute si dornice de un venit substantial in casa privata Londra cu varsta +18. Avem experienta de 10 ani in domeniul acesta; ☎+447859208969

9. **Anglia,** cu/fara experienta, doamne si domnisoare Selectam doamne si domnisoare, cu/fara experienta in domeniu de companie intima si escorta service. Castiguri substantiale, pentru mai multe detalii sau o eventuala colaborare va astept pe Whatsapp. ☎00447508081871 ukescortanglia@gmail.com

10. **Anglia,** cu/fara experienta, doamne si domnisoare. Selectam doamne si domnisoare, cu/fara experienta in domeniu escorta si companie intima. Locatie intima si selecta, site-uri si cazare asigurata, plata dupa fiecare client. Cerem si oferim seriozitate, ☎00447508081871

11. **Anglia,** fete casa privata, selecteaza fete cu aspect fizic placut, cu/fara experienta, dornice de castiguri sigure, cunostinte minime de engleza, ofer cazare, siguranta, discretie; Lucrez ca regim hotelier. ☎00447702661405 nicegirlpopa@yahoo.co.uk

12. **Anglia,** Londra fete cu aspect dragut si seriozitat pentru colaborare in domeniu escorte masaj, in locatie formata de 7 ani cu clienti regulari, rog seriozitate, mai multe detaliu pe WhatsApp +447877768278 **12.000 €;** ☎+447877768278 escortlondon60@gmail.com

13. **Anglia,** Londra fete cu seriozitate cautare de colaborare castiguri substantiale, peste 10.000 lire sterline mai multe detalii pe WhatsApp **12.000 €;** ☎+447877768278/ +447877768278 escortlondon60@gmail.com

14. **Anglia,** menajere 18-45 ani pentru naked menajere, open mind, dezinhibate si harnice, aspect fizic ingrijit. Castiguri substantiale si multe beneficii. Contact pe email sau WhatsApp. Nu cauti de munca, nu deranja. **5.000 €;** ☎+447038326040 2 dandanx2018@gmail.com

15. **Austria** Graz, Colosseum bar, NightClub & LaufHaus cauta fete +19. Transport si cazare asigurate. Locatii de inalta calitate, castiguri substantiale, plata la zi. Nu suntem Agentie. Rugam seriozitate. Pentru mai multe informatii: sms/apel/whatsapp; Facebook: Suzie Coloseum. ☎00436607949606 suzie.colosseum@gmail.com

16. **Austria** Graz, Colosseum bar, NightClub & LaufHaus cauta fete +19. Transport si cazare asigurate. Locatii de inalta calitate, castiguri substantiale, plata la zi. Nu suntem Agentie. Rugam seriozitate. Pentru mai multe informatii: sms/apel/whatsapp; Facebook: Suzie Coloseum. ☎00436607949606 suzie.colosseum@gmail.com

17. **Austria** Tabu Bar cauta dansatoare si dame de companie, tinere 19+ ani, cu aspect fizic placut, cu/ fara experienta. Doresti o schimbare in viata ta noi te putem ajuta. Veniturl intre 5000-10000 euro/luna. Plata se face zilnic. Cazarea este asigurata. Esti motivata si te intereseaza castiguri mari? Suna acum, vorbim lb. Romana. Facebook: Nightclub Tabu Bar. Detatii la telefon, sms sau WhatsApp; ☎00436606083726

18. **Austria,** fete dragute cu aspect fizic placut posibilitati de castiguri intre 3.000 si 10.000 Euro /Luna pt Casa Privata Laufhaus 182, oferim siguranta, rugam seriozitate; ne puteti da chiar si beep sau mesaj si va contactam noi. site: wwww.lh182.at **10.000 €;** ☎0043664884728800 office@lh182.at

19. **Austria,** fete dragute cu aspect fizic placut, posibilitati de castiguri intre 3.000 si 10.000 euro/luna pentru casa privata Laufhaus 182. Oferim siguranta, rugam seriozitate, ne puteti da chiar si beep sau mesaj si va contactam noi; www.lh182.at **10.000 €;** ☎0043664488728800 office@lh182.at

20. **Austria,** fete dragute cu aspect fizic placut, posibilitati de castiguri intre 3.000 si 10.000 euro/luna pentru casa privata Laufhaus 182. Oferim siguranta, rugam seriozitate, ne puteti da chiar si beep sau mesaj si va contactam noi; www.lh182.at **10.000 €;** ☎0043664488728800 office@lh182.at

21. **Austria,** Germania, fete cu aspect fizic placut pt. casa privata, castiguri substantiale, clientela formata, rog poze recente si seriozitate, plecari imediate, detalii la tel: **8.000 €;** ☎004917662958030

22. **Austria- Graz. Carisma Club Austria- Graz angajeaza tinere+ 19 ani cu aspect fizic placut. Oferim cazare si plata la zi. Adrenalina si castiguri garantate. Tel. nr. 00436605117449. Ne gasiti si pe whatsupp. Email; ☎00436605117449 cristina@carisma.at**

23. **Austria- Zeltweg. La Notte Club Austira- Zeltweg angajeaza tinere +19 ani, cu aspect fizic placut. Oferim cazare si plata la zi. Adrenalina si castiguri garantate. Tel. nr. 00436769382321. Ne gasiti si whatsupp. Email; ☎00436769382321 cristina@carisma.at**

24. **Barcelona** Luxury Escort se cauta fete cu aspect fizic placut pt. apartament privat in Barcelona. Castig garantat minim 3000 euro saptamana. Cu sau fara experienta. Rog seriozitate. Mai multe detalii Watsapp ☎0041779272979

25. **Beirut,** Amman, Dubai Modele, 14000$ in doua saptamani, modele pentru Beirut, Amman, Dubai Modele 14.000 $ in doua saptamani. Cautam modele pentru Beirut, Amman, Dubai. Se lucreaza in tour de minimum 14 zile. Garantat 1000 **14.000 €;** ☎+447857904902

26. **Beirut,** fete 14000$ in doua saptamani, Beirut, Amman, Dubai Modele, 14000$ in doua saptamani, modele pentru Beirut, Amman, Dubai Modele 14.000 $ in doua saptamani. Cautam modele pentru Beirut, Amman, Dubai. Se lucreaza in tour de minimum 1 **14.000 €;** ☎+447857904902

27. **Beirut,** fete 14000$ in doua saptamani Beirut, Amman, Dubai modele, 14000$ in doua saptamani, modele pentru Beirut, Amman, Dubai Modele 14.000 $ in doua saptamani. Cautam modele pentru Beirut, **14.000 €;** ☎+447857904902

28. **Belgia** casa privata, fete, casa privata situata in Belgia (la granita cu Luxemburg) cauta escorte fete sau trans, peste 18 ani, simpatice si sociabile, dornice de castiguri importante. Locurile sunt limitate. **8.000 €;** ☎00352691545717 Hoatza_mik2010@yahoo.ro

29. **Best** job for girls, top job 3500 /week for sympathic, serious girls from 18-30 years. Ladylove36@yahoo.com

30. **Birmingham** Anglia, caut fete dornice de a lucra ca maseuze si escorte in apartament privat in Birmingham. Pentru mai multe detalii va rog sa ma contactati la nr de watsapp. ☎07882480425

31. **Bordell** la Granita cu Franta Belgia Luxemburg Vino sa lucrezi la cea mai cunoscuta casa din Germania, **18.000 €;** ☎00491734618219

32. **Butlers** (ladies) for French Alps Resort looking for 2 butlers (ladies due to room arrangements) and a breakfast attendant for a 5 star luxury resort in the French Alps. English mandatory / french a plus. December to april mihaicarmen2002@yahoo.com

33. **Casa** privata cauta colega, UK buna, numele meu e Lory si caut o colega ca sa lucram impreuna intr-o atmosfera placuta pe un comision de 30% casa ce include cazare si promovare UK detalii la: ☎0774.053.601 anastasiaromana19@gmail.com

34. **Casa** privata in Londra cauta fete, caut fete pt escorta, se lucreaza intr-o casa curata si linistita, casa este deja formata, plata se face in fiecare seara, limba engleza si experienta nu sunt necesare dar pot fi un avantaj. **8.000 €;** ☎00447404191560

35. **Casa** privata in Londra cauta fete, urgent 2 fete pt a munci intr-o casa curata, linistita, clientela formata, plata se face la zi, ofer cazare gratuita , reclama gratuita. Ofer seriozitate si rog seriozitate, pt mai multe detalii pe whatsapp. **8.000 €;** ☎00447404191560

36. **Casa** Privata Laufhaus 182 Austria, fete dragute cu aspect fizic placut posibilitati de castiguri intre 3.000 si 10.000 Euro /Luna. Oferim siguranta, rugam seriozitate; ne puteti da chiar si beep sau mesaj si va contactam noi, email site: wwww.lh182.at **10.000 €;** ☎0043664488728800 office@lh182.at

37. **Casa** privata Londra, fete, casa privata situata in zona centrala cauta doamne si domnisoare in vederea colaborarii in domeniul dama de companie intima, massage&escorte. **12.000 €;** ☎07960757147 Agency.s5@yahoo.com

42. **Club** de noapte Elvetia,Club Imperium angajeaza legal fete frumoase +19 ani dornice de castiguri rapide. Cu un simplu click vei face schimbarea. Doamne/domnisoare cu aspect fizic placut, cu sau fara experienta. Veniturl intre 5.000-10.000 euro/luna. Cazarea este asigurata. Ne poti suna sau ne poti scrie pe Whatsapp. Esti motivata si te intereseaza castiguri mari? Suna acum! **10.000 €;** ☎00407866615297/ 0041796454360 info@club-imperium.ch

43. **Club** de noapte Germania, fete Club Germania angajeaza legal doamne, domnisoare. Veniturl 3000 - 5000 lunar. Asiguram cazare gratuita. Publicitate gratuita. Clientela formata. Varsta minima: 18 ani. Tel. sms. bip. ☎00491632915959 clubgermania33@gmail.com

44. **Club** Elvetia angajeaza in conditii legale, tinere atragatoare, sociabile, aspect fizic placut, minim 18 ani, ca dame de companie. Oferim permis de munca, cazare gratuita in conditii de lux si 60% din veniturl. Asiguram cazare gratuita in conditii de lux si veniturl substantiale. Pentru mai multe detalii, apel, beep, sms, email. Informatii in lb. romana. www.club.imperium.ch **15.000 €;** ☎00407866615297/ 0041796454360 info@club-imperium.ch

45. **Club** Erosworld cauta fete Castiga mii de euro saptamanal in Erosworld, club de noapte din centrul orasului Zurich. **15.000 €;** ☎0041797115674

46. **Club** Imperium angajeaza cu permis legal de munca, tinere sociabile, atragatoare, mini 18 ani, cazare in conditii de lux. Veniturile tale pot depasi 10.000 euro/luna. Nu este necesara experienta anterioara. Apel, beep, sms. whatsapp, email; www.club.imperium.ch **15.000 €;** ☎00407866615297/ 0041796454360 info@club-imperium.ch

47. **Club** Imperium angajeaza cu permis legal de munca, tinere sociabile, atragatoare, minim 18 ani, cazare in conditii de lux. Veniturile tale pot depasi 10.000 euro/luna. Nu este necesara experienta anterioara. Apel, beep, sms, wattap email. www.club.imperium.ch ☎00407866615297/ 0041796454360 info@club-imperium.ch

48. **Club** Imperium Elvetia angajeaza cu permis legal de munca, tinere sociabile, atragatoare, minim 18 ani, cazare in conditii de lux. Veniturile tale pot depasi 10.000 euro/luna. Nu este necesara experienta anterioara. Apel, beep, sms, wattap email, tel. www.club.imperium.ch; ☎00407866615297/ 0041796454360 info@club-imperium.ch

49. **Club** Imperium Elvetia angajeaza cu permis legal de munca, tinere sociabile, atragatoare, minim 18 ani, cazare in conditii de lux. Veniturile tale pot depasi 10.000 euro/luna. Nu este necesara experienta anterioara. Apel, beep, sms, wattap email, tel. www.club.imperium.ch; ☎00407866615297/ 0041796454360 info@club-imperium.ch

DREMO PERSONALDIENSTLEISTUNG

Dremo Personaldienstleistung GmbH din Germania angajează:

- îngrijitori de bătrâni în azil
- tâmplari
- electricieni
- instalatori sanitare
- lăcătuși cu abilități de sudură
- zugravi/montatori tapet
- parchetari

Cunoașterea limbii germane este obligatorie.

Fără taxe și comisioane. Contract de muncă cu angajatorul german.

Tel: +49 351 8977529 (Lu-Vi, 8:00-16:00)

Email pentru CV-uri: munca@dremo.com

38. **Casablanca** Club - La noi sunt mereu clienti! Club Casablanca - La noi sunt mereu clienti! Ambient placut alaturi de lume pozitiva si clienti buni care platesc pe masura nivelului lor. ☎0041767977644

39. **Case** private din Anglia si Scotia ofera locuri de munca pt fete 18 + pe Case si Apartamente de lux , intr-un nou sistem cu 2 optiuini : Procent 50-50 % sau chirie camera cu anunturi la pachet. Colaboram cu Agentii de renume si cluburi de Elita, dar si cu Anunturi private pe site -uri de top platite cu optiuni full Vip. ☎00447466286947

40. **Cautam** fete pentru agentie de escorte Anglia Fete pentru agentie de escorte AngliaCautam fete cu aspect fizic placut. Veniturl intre 5000-6000 lire, oferim respect, confidentialitate si siguranta, program flexibil. Detalii Whatsup +447534814401, **6.000 €;** ☎004407534814401

41. **Chalet** Linz, Austria Avem nevoie de domni?oare +18 cu sau fara experienta. Aspect fizic placut. Nu e obligatorie limba german?. Transport ?i cazare asigurate. ☎00436608555645 Chaletlinz@gmail.com

50. **Club** Relax Elvetia. Vrei sa castigi bani buni intr-o echipa armonioasa, cu o clientela frumoasa si numeroasa? Ai peste 18+ani, esti activa , pozitiva, draguta si sociabila? Aici gasesti jobul potrivit! Oferim: Discretie absoluta si conditii de top. Totul legal, cu permis de munca Plata la zi, 60% din veniturl. Mediu de lucru favorabil. Cazare Raspundem in lb romana la tel/ beep/ sms/ whatsap/ email. www.clubrelax.ch **15.000 €;** ☎0041762064337 info@clubrelax.ch

51. **Club** Relax Elvetia. Vrei sa castigi bani buni intr-o echipa armonioasa, cu o clientela frumoasa si numeroasa? Ai peste 18+ani, esti activa , pozitiva, draguta si sociabila? Aici gasesti jobul potrivit! Oferim: Discretie absoluta si conditii de top. Totul legal, cu permis de munca Plata la zi, 60% din veniturl. Mediu de lucru favorabil. Cazare Raspundem in lb romana la tel/ beep/ sms/ whatsap/ email. www.clubrelax.ch **15.000 €;** ☎0041762064337 info@clubrelax.ch

52. **Club** Relax din Elvetia angajeaza in deplina legalitate, tinere dragute interesate de castiguri mari, intr-un timp cat mai scurt, in cel mai cunoscut adult-club din zona Zurich. Trebuie sa fii o fire vesela, sociabila si pusa pe distractie. Conditii foarte bune de lucru, legale si mediu prietenos. Telefon/WhatsApp: **15.000 €;** ☎0041762064337 info@clubrelax.ch

53. **Club** Relax I - Elvetia, iti ofera sansa sa castigi intr-o luna cat altii intr-un an. Ai peste 18+ani, esti activa, pozitiva, draguta si sociabila? Te asteptam in echipa noastra. Atmosfera de club cu distractie si muzica buna. Plata la zi, veniturl substantiale. Permis de munca, cazare. Facebook: Club Relax Elvetia, www.clubrelax.ch. Raspundem in lb. romana la tel., beep, sms, WhatsApp, **15.000 €;** ☎0041767149451/ 00411762064337 info@clubrelax.ch

54. **Coleg?** pentru masaj Anglia Pentru mai multe detali contactati-ma, 07535655727 whatsapp sau telefonic. ☎07535655727

55. **Colega** escorta in UK, 5 min. de centru, in mediu curat. Sunt 2 variante procent % comision, chirie si costuri incluse sau doar cazare pe zi. Mai multe la tel. Rog seriozitate: WhatsApp 00447757282147 ☎00447757282147 blu_pearls@yahoo.com

56. **Colega** pentru casa privata in Anglia, de camera. Cer si ofer seriozitate. Am o casa curata, linistita, intr o zona buna, 5 minute de centru. Mai multe detalii pe WhatsApp. Castiguri substantiale, atmosfera placuta. **30.000 €;** ☎07869701151 alissalina@yahoo.com

57. **Colega** pentru Suedia, daca te ai saturat de minciuni si de tari unde merge foarte prost gen Anglia, Elvetia, Germania te invit sa ma contactezi si sa fim colege. Se fac foarte multi bani. 50%. **15.000 €;** ☎+46737393738 maiya_222@yahoo.ro

58. **Colosseum** bar, NightClub & LaufHaus -Austria Graz, cauta domnisoare +19 ani. Transport si cazare asigurate. Locatii de inalta calitate. Castiguri substantiale, plata la zi. Informatii beep/sms/ WhatsApp la tel../email, Facebook: Suzie Coloseum ☎00436607949606 suzie.colosseum@gmail.com

59. **Colosseum,** Graz, Austria cauta domnisoare +19 ani cu sau fara experienta. Transport si cazare asigurate. Locatii de inalta calitate. Clientela formata. Castiguri substantiale, plata la zi. In Austria aceasta munca este legala. Ai totul asigurat cu doar 30 euro/pe zi (cazare, mancare, bautura, wi-fi, cartea verde, consultatii ginecologice si tot ce mai ai nevoie) Limba germana nu este obligatorie. Oferim cazare si cuplurilor Informatii beep/sms/WhatsApp la tel. Facebook: Suzie Colosseum ☎00436607949606 suzie.colosseum@gmail.com

60. **Come** work in Denmark and earn top , the best opportunity you will ever have. Best income for you in all of Europe, guaranteed. Minimum stay 2 weeks in private well equipped apartment with all modern facilities, mostly incall, **10.000 €;** ☎004552755591 jana_sted@outlook.com

61. **Doamne** / domnisoare 19+ ani, cu aspect fizic placut, cu sau fara experientapt Austria Night Club Palmenhaus. Esti motivata si te intereseaza castiguri mari? Suna acum ! Veniturl intre 5000-10000 euro/luna. Plata se face zilnic. Cazarea este asigurata.Ne poti suna sau ne poti scrie pe WhatsApp la numarul de telefon: Facebook: Nightclub Palmenhaus ☎00436645999695

62. **Doamne** pentru club select de noapte Austria Club select de noapte Austria Graz, cauta doamne, domnisoare aspect fizic placut, ce doresc sa lucreze intr-o atmosfera familiara. Cazare asigurata. Transport gratuit. Info sms, apel, what 004368120711870

63. **Doamne** pentru club select de noapte Austria Graz Club Select Noapte Austria, cauta doamne, domnisoare, aspect fizic placut ce doresc sa lucreze intr-o atmosfera familiara. Cazare asigurata. Transport gratuit. Info sms, apel, whatupp 004368120711870,

64. **Doamne** si domnisoare stilate Londra. Cautam Doamne si domnisoare manierate si stilate cu varsta +18 pentru job-ul de escorta in apartamente de lux situate in centrul Londrei. Detalii pe WhatsApp 00447413175467 ☎00447413175467 larylarissa195@yahoo.com

65. **Doamne,** domnisoare companie intima, escorta Anglia Anglia, cerem si oferim seriozitate maxima. Castiguri substantiale, Plata dupa fiecare client, locatie selecta, ambient placut, colege placute si comunicative. Totul la super lativ, ☎00447508081871 ukescortanglia@gmail.com

66. **Doamne/d-soare** cu varsta minima 18 ani, aspect fizic placut pt. Elvetia Club de noapte - lux. Oferim conditii excelente de munca, mediu relaxant si prietenos. Daca ai mai multe intrebari nu ezita sa ne contactezi: tel./WhatsApp, vb. lb. romana, sms/WhatsApp: ☎0040786615297/ 0041796454360

67. **Doha,** Kuwait, Dubai escort, agentie in orientul mijlociu invitam domnisoare 18-30 cu pasaport electronic fara el nu puteti calatori, 1 h-500 E, 30 min-200-250 E. Pentru mai multe detalii Whatsapp ☎+393891423299 escortcasting@yahoo.com

68. **Domnisoare** pent

LOCURI DE MUNCĂ

CARISMA
GIRLS WE WANT YOU!
CARISMA CLUB
Austria - Graz
angajează
TINERE +19 ANI
cu aspect fizic plăcut
Oferim cazare și plata la zi.
Adrenalină și câștiguri garantate !!!
Tel: 0043 660 511 7449
Ne găsiți și pe WhatsApp
Email: cristina@carisma.at

79. **Elvetia** Storchen Bar angajeaza tinere atragatoare, sociabile 18 +dame de companie, dornice de castiguri substantiale. Oferim permis legal de munca, cazare gratuita. 60 % din venituri, procent din consumatie. Tel, WhatsApp, mesaj la tel.: ☎0761.915.543/ 0041767591815

80. **Elvetia** Zurich, New Blue Up- Saunaclub- ofera locuri de munca legale pentru tinere 18 ani+, salariu atractiv, conditii deosebite, cazare, acte. Castigi bani din prima zi. Informatii in lb. romana la tel./ WhatsApp, www.newblueup.ch **10.000 €;** ☎0041435424670/ 0041792983079 info@newblueup.ch

81. **Elvetia** Zurich, New Blue Up- Saunaclub- ofera locuri de munca legale pentru tinere 18 ani+, salariu atractiv, conditii deosebite, cazare, acte. Castigi bani din prima zi. Informatii in lb. romana la tel./ WhatsApp, www.newblueup.ch **10.000 €;** ☎0041435424670/ 0041792983079 info@newblueup.ch

82. **Elvetia,** salarii de la 15000 chf luna si mai sus. Bani la greu, castig de neuitat, propunem locuri de munca pentru femei frumoase de la 18 ani, salarii de la 10.000 pe luna si mai sus, doar clientela. **15.000 €;** ☎+41799110722 alina77@gmx.ch

83. **Elvetia,** 300 de franci minimul castig pe ora. Suntem pe primul loc intre cluburile de noapte. 300 de franci minimul castig pe ora. Nu se lucreaza la procent, toti banii iti raman tie. Cautam fete tinere, plata la zi, se lucreaza legal; ☎0041766713126

84. **Elvetia,** club luxos de noapte, Club Relax 2 angajeaza legal fete simpatice. Castiguri de peste 10.000 € pe luna, plata la zi. Raspundem la beep/ sms/ whatsap, **10.000 €;** ☎+41767149451 info2@clubrelax.ch

85. **Elvetia,** Club Relax. Vrei sa castighi bani buni intr-o echipa armonioasa, cu o clientela frumoasa si numeroasa? Ai peste 18 +ani, esti activa, pozitiva, draguta si sociabila? Aici gasesti jobul potrivit. Oferim: discretie absoluta si conditii de top. Totul legal, cu permis de munca. Plata la zi, 60% din venituri. Mediu de lucru favorabil, Cazare, **15.000 €;** ☎0041767149451/ 0041762064337 info@clubrelax.ch

86. **Elvetia,** cluburi de lux cauta fete Cautam fete carismatice, cu personalitate placuta, motivate si pricepute in arta seductiei, cu varsta peste 18 ani. Castiguri substantiale **15.000 €;** ☎0041762786037 info@limelight-girls.ch https://www.limelight-girls.ch

87. **Elvetia,** cluburi de noapte cauta domnisoare si doamne cu/ fara experienta 19+ani, incepatoarele sunt binevenite. Castiguri exclusive. Plata zilnic. Oferim conditii foarte bune de munca, asiguram acte si mediu de lucru placut. Castiguri peste 15.000 euro/ luna. Esti dornica sa castigi multi bani intr-un timp scurt, vino sa lucrezi la noi. Detalii in lb. romana tel./WhatsApp/ Viber. ☎0041767105838 ramonica512@yahoo.it

88. **Elvetia,** Conditii foarte bune de munca Vino sa muncesti in Elvetia. Se fac foarte multi bani. Ai conditii foarte bune de munca si de sedere, distractia e la ea acasa iar banii pe care ii vei castiga te vor multumi pe deplin. +41799021342 ☎+41799021342

89. **Elvetia,** relax club, Locuri disponibile, conditii legale de munca, cazare asigurata in conditii de lux, transport asigurat, clienti generosi. Lasa un mesaj pe whatsApp sau suna ne la numarul 0041767684454 **20.000 €;** ☎0041767684454 clubrelax3@gmail.com

90. **Elvetia,** Villa Amore, Villa Amore angajeaza tinere 19+, vila mare cu patru intrari, poti alege unde muncesti, privat, studio, masaj erotic, contactbar sau striptease.Oferim cazare (inclusiv singura in camera), wi-fi, taxi, bauturi, acte gratuite. Servicii la alegere, program de lucru flexibil, casa este recent renovata, discretie. Alatura-te echipei noastre! Peste 12.000 euro lunar ! Info in lb. germana, engleza si romana, detalii la Telefon, WhatsApp, Viber: ☎0041767317878

91. **Elvetia.** Nou. Joburi pt. tinere 18+ dragute, prezentabile, interesate de castiguri substantiale Galaxy Bar - Club de lux cu clientela exclusivista. Oferim cel mai bun comision din castiguri, permis de munca, cazare gratuita. Plecari imediate. Detalii in lb. romana despre transport, cazare si venituri la telefon/ whatsapp/ email. www.galaxyrueti.ch; ☎0041794593500 job.elvetia@yahoo.com

92. **Elvetia.** Vrei sa castigi bani intr-o echipa armonioasa, cu o clientela frumoasa si numeroasa? Atunci acesta este jobul potrivit pentru tine. Cu noi poti sa castigi bani mai multi cu adevarat. Oferim: discretie absoluta si conditii de top. Totul legal, cu permis de munca. Plata la zi, 60% din venituri. Mediu de lucru favorabil. Cazare si facilitati de gatit. Incepatoarele sunt de asemenea binevenite. Garantam 100% discretie! Daca ti-am trzit interesul, ai peste 18+ ani, esti activa si pozitiva, draguta, educata si sociabila, trimite-ne un email, in care sa ne spui cateva detalii despre tine si sa incluzi cateva poze recente sau contacteza-ne la nr. de telefon, apel, mesaj, whassapt, viber. www.clubrelax.ch. **15.000 €;** ☎0041762064337 info@clubrelax.ch

93. **Elvetia.** Esti o tanara de mninum 18 ani, te consideri sexy, extrovertita si fara prejudecati? Night-Club Galaxy - canton Zurich Elvetia, iti ofera un permis de munca intr-un mediu sigur, luxos si civilizat, unde castigurile iti vor depasi cu siguranta asteptarile. Esti la un click distanta de momentul in care poti incepe sa-ti schimbi viata in bine. Pentru mai multe detalii, ne gasesti la www.galaxyrueti.ch. Informatii in lb. romana la tel./mail sau whatsapp; ☎0041794593500 job.elvetia@yahoo.com

94. **Erotic** work, job6, the best in Swiss, www.job6.com privat flats Switzerland **20.000 €;** ☎0033753526585 job6@gmx.ch

95. **Escort** Franta agentie, fete Franta, escorte Franta, fete serioase +18 ani pentru servicii de escorta dornice de venituri mari si clientela aleasa. Cerem si oferim seriozitate, detalii pe Whatsapp, **20.000 €;** ☎+33772441105

96. **Escort** girls wanted asap, Londra, escorte, castig garantat fete cu experienta, fara, pt servicii de escorta 18+. Conditi de munca bune, siguranta-seriozitate. Plata zilnic, comision 50%. Cazare garantat. **6.000 €;** ☎447401891261 adela.curvy@outlook.com

97. **Escort** London Agency Escort agency looking for new girls with or without experience to join our busy team. Immediate start available, accomadation provided. Flexible program with the option of choosing incall or outcall. **12.000 €;** ☎07960757147 agency.s5@yahoo.com

98. **Escort** Londra, ofer colaborare in domeniul escorta, fete cu varsta intre 18-35 ani, nu este necesara limba engleza.Comision 50%, ofer cazare, transport depinde unde esti, rog seriozitate. ☎07383494695

99. **Escort** si masaj Scotia Companie intima si escorta service. Apartament privat, locatii centrale, totul intr-o locatie superba, castiguri substantiale, plata zilnica, ambient placut, ☎07427341892/ 07427341892 catalynastar@yahoo.com

100. **Escort** UK, Anglia Agentie de escorta in Anglia cu peste 10 ani experienta, intr-o zona foarte frumoasa si foatre busy, cautam fete cu sau fara experienta, castiguri garantate, pentru mai multe detalii whatsapp, Samy. **8.000 €;** ☎07460547782 lora20099@hotmail.com

101. **Escort** UK, Londra, Anglia, busy escort agency, girls wanted high earnings in UK Anglia. WhatsUp or call for all info 07460547782, we can offer you free accommodation and all what you need,we guarantee high earnings **6.000 €;** ☎07460547782 lora20099@hotmail.com

102. **Escorta** in Londra, castiguri exceptionale Recrutam doamne si d-soare pentru munca de escorta si companie intima, castiguri substantiale intre 300-500 lire la zi. Oferim siguranta acestui castig in urma celor 10 ani de experienta in domeniu. **15.000 €;** ☎00447405702074 adri.alina87@yahoo.com

103. **Escorta** Londra, cautam fete cu sau fara experienta pentru escorta. Asiguram transport, cazare,saituri etc. Plata se face pe loc. Clientela format?.Pentru mai multe detalii sunati la nr. de tel sau whatsapp: ☎00447944148986

104. **Escorta** Londra. cautam fete simpatice pentru castig pana la 12.000 euro/luna, locurile sunt limitate. Casa cu clientela formata. **12.000 €;** ☎00447405702074 alina,madalina53@yahoo.com

105. **Escorta** Olanda Caut fete varsta 18+ pentru casa privata in Olanda cu Aspect foarte placut. Castiguri garantate de 2500 euro + partea fetei pe saptamana. Pentru informatii si detalii Whatsapp: 0031645793285, **15.000 €;** ☎0031645793285

106. **Escorta,** casa Franta, Fete Franta escorta pe casa. Angajam tinere dragute 18+ interesate de castiguri mari. Plata la zi, 50% din venituri. Asiguram cazare si publicitate. Contact Isabela. Tel. 0033767259220 sau WhatsApp. ☎0033767259220

107. **Escorte** Anglia Oferim colaborare servicii escorta pentru fete 18+, dragute, sociabile. Se asigura reclame, cazare, program flexibil, plata pe loc. Oferim discretie si seriozitate. Detalii/WharsApp 00447547821926, Elly **8.000 €;** ☎07547821926

108. **Escorte** Anglia, caut fete disponibile sa lucreze ca escorte in Anglia 18+, cer si ofer seriozitate, aspectul fizic constituie castiguri pe masura. Limba engleza nu este obligatorie. **7.000 €;**

109. **Escorte** Anglia, UK, Anglia, ofera locuri de munca pt tinere 18+, pe casa, cu sau fara experienta, ca escorte. Publicitatea, comision 50% si cazare. **7.000 €;** ☎+447787832586

110. **Escorte** Anglia, Londra, cele mai bune conditii Caut fete cu aspect fizic placut pt escorta in apartament curat in Londra. Garantez: professionalism, publicitate full VIP, camera proprie si castiguri foarte mari. **12.000 €;** ☎07932878584 ssofi10@yahoo.com

111. **Escorte** Anglia, UK UK Anglia ofera locuri de munca pt tinere 18+, pe casa, cu sau fara experienta, ca escorte. Noi lucram cu cel mai mic comision de pe piata: pentru mai multe detalii nu ezita sa ne scrii whatsApp: +447765079624 ☎+447765079624 livia_ramona@yahoo.com

112. **Escorte** de lux UK, esti draguta si iti doresti un castig lunar de £10-15k, noi oferim cazare gratuita de lux, publicitate gratuita, comision 50%. Mai multe informatii pe Watsapp: **10.000 €;** ☎+447770803009

113. **Escorte** Elvetia Se cauta fete aspect fizic placut pt escorte apartament Elvetia. Castiguri substantiale de peste 15.000 e lunar. Transport gratuit. Plecari imediate +41.77.927.29.79 ☎004177972979

114. **Escorte** in Londra, caut fete pentru servicii de escorta in Londra, castiguri foarte mari, comision 50%, plata se face la zi, conditii excelente de munca, cazare asigurata, totul asigurat, fara costuri ascunse, **10.000 €;** ☎00447533603568 dorina_zavoianu@yahoo.com

115. **Escorte** Londra Loc de munca disponibil pentru escorte in nordul Londrei. Casa privata, camera personala,zona buna, mediu de lucru curat. Pentru mai multe detalii la nr de tel/whatsapp. Doresc seriozitare si incredere. ☎07448160659 ana1europe@yahoo.com

116. **Escorte** minim 18 ani UK Se cauta fete +18 pentru colaborare. Minim £200 - maxim depinde de dorinta fiecaruia de a face bani. Transport gratuit pe teritoriul Angliei,

117. **Escorte** pt London urgent cautam caut fete discrete cu sau fara experienta pentru servicii de escorta si masaj. Se ofera cazare, publicitate, plata la zi 50%, program flexibil. Detalii la tel sau whatsapp. +44 7401 891261 **8.000 €;** ☎447401891261 Adela.curvy@outlook.com

118. **Escorte** Suedia Caut doua colege de munca in Suedia, castiguri foarte avantajoase, anunturi pe site-urile de top, cazare asigurata si sofer. ☎00447501144230 laura.272@yahoo.com

119. **Europa** job, fete, castiguri 3500 euro la saptamana. Exclusiv. ladylove36@yahoo.com

120. **Female** escort need in North London, we are in London and Wakefield escort house incall, we looking for new ladies who want do good money. We offer good for ebony ladys, brunette, blonde, busty, european, asian, latin, arabic; **8.000 €;** ☎447401891261 sara.bby001@outlook.com

121. **Fete** 18+ cu aspect fizic placut ca dame de companie in Elvetia - Relax Club. Castiguri majore. Asiguram 60% din venituri, cazare si acte pe tot parcursul anului. Pt. mai multe detalii ne puteti contacta prin beep, e-mail, vorbim romaneste, www.relaxclub.ch, **12.000 €;** ☎0041767644454 info@relaxclub.ch

122. **Fete** 18+ cu sau fara experienta in domeniu, ca escorte in Marea Britanie. Plata zilnic, comision 50 %, oferim dicretie, securitate, garantam castiguri mari. Pt mai multe detalii contactati ne pe whatsup la nr de tel: ☎00447466286947

123. **Fete** 19+ Austria Night Club Palmenhaus cauta doamne/ domnisoare 19+ ani, cu aspect fizic placut, cu sau fara experienta. Esti motivata si te intereseaza castiguri mari? Suna acum. Veniturl intre 5000-10000 euro/luna. Plata se face zilnic. Cazarea este asigurata. Ne poti suna sau ne poti scrie pe WhatsApp la numarul de telefon. www.nightclubpalmenhaus.at ☎0043664599695 info@nightclubpalmenhaus.at

124. **Fete** 19+ pt. club Elvetia, te asteptam in Villa Amore. Vila mare, cu 4 intrari, poti alege unde muncesti, privat, studio, masaj erotic, contactbar sau striptease. Oferim cazare (inclusiv singura in camera) wi-fi, taxi, bauturi, acte gratuite. Servicii la alegere, program de lucru flexibil, casa este recent renovata, discretie. Alatura-te echipei noastre. Peste 12.000 euro lunar. Info in lb. germana, engleza si romana, detalii la tel., WhatsApp, Viber: **12.000 €;** ☎0041767317878

125. **Fete** Anglia, caut fete serioase pentru colaborare activitate escort in UK. Comision 50% plata la zi. Pt detalii nr. de WhatsApp, ☎+447479444873 juliaane@yahoo.com

126. **Fete** Anglia, se ofera cazare in conditii excelente, camera privata, casa nonaglomerata, profiluri pe site-uri de specializare si nu numai. Nu ezitati sa ma contactati la nr. de telefon si pe Whatsapp **10.000 €;** ☎00447440038671

127. **Fete** Anglia, tinere Anglia, conditii super avantajoase, iti doresti castiguri substantiale intr-un timp foarte scurt, oferim loc de munca ca si escorta in Anglia, intr-o zona ultra-centrala. Fete serioase, doritoare de munca, **10.000 €;** ☎00447533603568 dorina_zavoianu@yahoo.com

128. **Fete** Anglia. Casa privata situata in zona centrala cauta doamne si domnisoare in vederea colaborarii in domeniul dama de companie intima, massage & escorte, **10.000 €;** ☎00447440038671

129. **Fete** casa privata, casa privata cu clienteala formata in Londra cautam fete pentru servicii de masaj. Castiguri considerabile 2000£-5000£ pe saptamana, ☎00447496266573 vivaviva92@outlook.com

130. **Fete** escorte pentru London, 50%-50% seriozitate maxima, suplimentare pe WhatsApp, nr. **12.000 €;** ☎+447877768278/ +447877768278 escortlondon60@gmail.com

131. **Fete** Franta, comision 50% Daca ai varsta intre 19 si 35 de ani, dornica de un castig garantat. Locatia este in Paris pentru mai multe detalii pe wap. ☎0033755380717 o.racovita@gmail.com

132. **Fete** pentru casa privata Londra Cautam fete cu varsta +18 cu sau fara experienta. Pentru mai multe detalii WhatsApp 00447242888601 **11.000 €;** ☎00447424888061 larylarissa195@yahoo.com

133. **Fete** pentru colaborare in domeniul escorte. Caut fete serioase ambitioase si dornice de a lucra cu profesionalism in Belgia. Minim 18 ani, aspect fizic placut, pentru colaborare termen lung sau scurt, serviciile ti le alegi singura. ☎+32466486688

134. **Fete** pentru Germania, Wurzburg, oferta top. Casa privata in Germania, Bayer, cauta fete si femei cu varsta minim 18 ani. Castiguri garantate. Acceptam si personaele care vorbesc doar putin germana, **15.000 €;** ☎0049152225669939 haus.cherie@yahoo.com

135. **Fete,** Elvetia, vrei sa castigi intr-o luna cat altii intr-un an. Daca esti interesata de castiguri mari, intre 15,000 si 20.000 euro lunar. Conditii avantajoase. Plata se face zilnic. Pentru detalii Watsapp la 0041779272979 ☎0041779272979

136. **Franta** loc de munca ofer loc de munca in Franta pentru muncitor in constructii la interioare - gresie, faianta, rigips. Rog seriozitate. Relatii la tel; ☎0033698647441

137. **Franta.** Belgia Luxembourg aspect fizic placut pt. casa privata, castiguri substantiale, clientela formata, rog poze recente si seriozitate, plecari imediate, detalii Whatsapp.?? 0033645416893 ☎0033645416893

138. **Galaxy** bar-club iti ofera un permis de munca intr-un mod sigur, luxos si civilizat, unde castigurile iti vor depasi cu siguranta asteptarile. Este o tana de 18 ani+, te consideri sexy, extrovertita si fara prejudecati? Esti la un click distanta de momentul in care poti incepe sa-ti schimbi viata in bine. Plecari imediate. Detalii in lb. romana despre veniturl si cazare. Tel./WhatsApp. www.galaxyrueti.ch ☎0041794593500 job.elvetia@yahoo.com

139. **Galaxy** Club - Elvetia angajeaza fete. La noi e party in fiecare seara. Vino acum sa lucrezi in club Galaxy (zona Zurich) si vei castiga mai mult decat iti imaginezi. Suntem un lcub vechi cu clienti buni si stabili. Stim cu sa ne facem treaba si totul functioneaza perfect. Vino in echipa nboastr. Ne gasesti si pe Facebook: Club Galaxy Elvetia. Pentru detalii sau intrebari iti stam bucurosi la dispozitie telefonic sau pe whatapp. www.galxyclub.ch ☎0041767105838 ramonica512@yahoo.it

140. **Galaxy** Kontaktbar, night club de lux, Elvetia angajeaza legal fete 18+. La noi e party in fiecare seara! Vino in echipa noastra si vei castiga mai mult decat iti imaginezi. Suntem un club vechi cu clienti buni si stabili. Oferim seriozitate, asiguram acte. Detalii in lb. romana telefonic sau pe WhatsApp. www.galaxyclub.ch **15.000 €;** ☎0041767105838 ramonica512@yahoo.it

141. **Germania,** contract dansatoare, club de lap dance de langa cea mai mare baza aeriana Americana din Germania, cauta dansatoare profesioniste sau incepatoare. Atentie, in acest local sunt interzise, prostitutia si drogurile, **10.000 €;** ☎0744.818.526 modernshow@yahoo.com

142. **Germania,** multi clienti obisnuiti Caut fete serioase curate si ingrijite pentru colaborare activitate. Salarii de la 12.000 pe luna si mai sus, doar clientela de clasa, multi clienti obisnuiti! Whatsapp: +49 1778181491 **12.000 €;** ☎+491778181491 alina7799@gmx.de

143. **Germania.** Restaurant Din Cham Germania, cu specific italienesc, angajeaza personal, cu contract de munca, carnetul de sofer reprezinta un avantaj. Pentru relatii sunati la tel., Ana: ☎00491741550886

144. **Hostess,** gogodance/lapdance Club Malta, salariu 40 euro pe zi, plata la 2 saptamani, 50% dans privat, consumatie intre 10-33%, transport avion dus asigurat de club, primele 12 zile platite garantat cu 1200 euro, 2 saptamani cazare gratis. ☎0726.025.350 anuntnewstyle@yahoo.com

145. **Hostesse** pentru Night Club Imperium din Zurich Angajam doamne si domnisoare cu varsta minima de 20 de ani pentru Club Imperium din centrul orasului Zurich. Oferim salariu fix de 2500 de franci si comision din consumatie. +41763828001 **2.500 €;** ☎0041763828001

146. **Infirmieri,** Marea Britanie, recrutam infirmieri pentru camin de batrani din Marea Britanie. Recrutam femei, barbati, cupluri care doresc sa lucreze in camin de batrani in Marea Britanie ☎07599797874/ 00447599797874 cristin_dragu77@yahoo.com

147. **Ingrijire** persoane in Germania Cautam ingrijitori persoane pentru familii din Germania. Experienta anterioara si cunostinte limba germana. Salariul: 1.200-1.500 euro/ luna, contract de munca. Program intern. Contact. **1.500 €;** ☎0729.800.074

148. **Instalatori** sanitari si termici Structor UK LTD, firma 100% romaneasca, angajeaza instalatori pentru proiecte proprii. Job-ul este unul permanent. Pentru ocuparea postului este nu este obligatorie calificarea. ☎0740.909.000 stanciume@gmail.com

149. **Job** escorta pe casa la Roma caut colega/colege pe casa in Italia, Roma. Castiguri substantiale. Cer si ofer seriozitate. Pt mai multe detalii ma po?i contacta pe whatsapp : +393454595009 ☎+393454695009

150. **Job** flexibil Franta, castig garantat Anunt pentru doamnisoarele si doamnele interesate in a lucra in domeniul dama de companie intima, massage & escorte de varsta cuprinsa intre 19-30 de ani. Loc garantat situat intr-o zona buna, ☎0033755380717 o.racovita@gmail.com

151. **Job** for girls in Elvetia Studio Limelight la Zurilsee cauta fete cu varste cuprise intre 18 si 35 ani. Te consideri sexy si fara prejudecatii si doresti venituri mari in scurt timp atunci esti la locul potrivit. **15.000 €;** ☎0041762786037 info@limelight-girls.ch

152. **Job** for girls in Elvetia, cautam fete cu varste intre 18 si 35 ani, sexy si fara prejudecatii pentru Studio Limelight in Elvetia. Info pe whtsapp. **15.000 €;** ☎0041762786037 info@limelight-girls.ch

153. **Job** for girls, Elvetia Cautam fete cu varste intre 18 si 35 anii pentru Studio Limelight in Elvetia, sexy si fara prejudecatii. oferim un mediu sigur unde fata poate sa isi creasca veniturile considerabil. Info whtsapp **15.000 €;** ☎0041762786037 info@limelight-girls.ch

154. **Job** in Switzerland Va asteptam sa ne contactati pentru mai multe detalii !!076 631 01 48? wapp , +41766310148 **10.000 €;** Dmstrong369@gmail.com

155. **Joburi** pt tinere 18 + dragute, prezentabile, Interesate de castiguri substantiale Galaxy Bar - Club de lux cu clientela exclusivista. Oferim cel mai bun comision din castiguri, permis de munca, cazare gratuita. Plecari imediate. Detalii in lb. romana despre transport, cazare si venituri la telefon/whatsapp/email. www.galaxyrueti.ch ☎0041794593500 job.elvetia@yahoo.com

156. **La** Vita - Germania. Angajam doamne sau domnisoare pentru top castig in Germania. Program pe timp de zi. **12.000 €;**

157. **Loc** de munca in Elvetia Cautam fete 18 + interesate sa munceasca in domeniul erotic in Elvetia. Nu conteaza daca vorbiti sau nu engleza. Va oferim cazare gratis si castiguri sigure. Informatii watsapp ☎00407737766654 bunnystudio11@gmail.com

158. **Loc** de munca in escort, Londra ofer colaborare in domeniul escorta, fete cu varsta intre 18-35 ani, nu este necesara limba engleza. Comision 50%, ofer cazare, transport depinde unde esti, rog seriozitate. ☎07458681484 filimonancamaria@yahoo.com

159. **Loc** de munca Paris fete Daca ai varsta cuprinsa intre 18 si 35 de ani. Castiguri garantate 50% comision. Oferte f. bune de munca cu un program destul de flexibil, pentru mai multe detalii nu ezitati sa ma contactati, ☎+33754091788 Pirvuelenap@gmail.com

160. **Locuri** de munca in Olanda biroul de recrutare a fortei de munca Verbeek Uitzendbureau din localitatea Velden, Olanda recruteaza personal cu sau fara experienta in majoritatea sectoarelor de munca, **1.500 €;** ☎31620962563 alexandru@verbeekuitzendbureau.com

161. **Locuri** libere in Germania, suna acum, urgent Casa privata in Germania angajeaza fete. Alege sa fii independenta. **18.000 €;** ☎004915115735495 info@villa-venezia-trier.de

162. **London,** escort 18+, aspect fizic placut, cu sau fara experienta pentru servicii escorta, ofer cazare si utilitati, cerem si oferim seriozitate, castiguri asigurate, plata instant, detalii tel sau Wapp, **8.000 €;** ☎447401891261 Adela.curvy@outlook.com

163. **Londra** si Scotia Oferim locuri de munca pt fete 18+, pe Case si Apartamente de lux , intr-un nou sistem cu 2 optiuini : Procent 50-50 % sau chirie camera cu anunturi la pachet .Colaboram cu Agentii de renume si cluburi de Elita , dar si cu Anunturi private pe site -uri de top platite cu optiuni full Vip.Angajam fete 18+ cu sau fara expierenta in domeniu, ca escorte .Plata zilnic , comision 50 % , oferim diccretie , securitate , garantam castiguri mari ☎00447466286947

164. **Londra** casa privata doamne/ domnisoare 18+, cu sau fara experienta in serviciul de escorta, doritoare de castiguri substantiale intr-un mediu profesional ma pot contacta fara intermediari. Rog si ofer seriozitate, ☎07458681484 filimonancamaria@yahoo.com

165. **Londra** casa privata ofera locuri de munca ca escorta pt tinere 18+35,cu sau fara experienta, ☎+447458681484 Anka.f@yahoo.com

166. **Londra** casa privata, fete, casa privata situata in zona centrala cauta doamne si domnisoare in vederea colaborarii in domeniul dama de companie intima, massage&escorte; **10.000 €;** ☎07475900189 Escortlondon01@yahoo.com

167. **Londra,** casa privata angajam fete dragute, casa privata formata de 6 ani angajem fete dragute si serioase castiguri, sub-stantiele, se poate ajunge 10.000 de lire pe luna de pinde de tine cat chef ai de munca mai multe detali pe watapp : **10.000 €;** ☎447877768278 escortlondon60@gmail.com

168. **Londra,** fete aspect fizic placut pt. casa privata, castiguri substantiale, clientela formata, rog poze recente si seriozitate, plecari imediate, detalii Whatsapp.?? ☎00447383494695

169. **Luton,** Anglia, casa privata, escorta masaj Ofer loc de munca pt fete 18+, cu sau fara experienta. Plata la zi, program flexibil, anunturi individuale pt fiecare fata. Cazare si publicitate asigurate. 50-50 . Tel/ wapp: +447404529898Alina ☎00447404529898 bubblegumpurple@yahoo.com

170. **Masaj** UK Caut fata/ fete pentru masaj in UK, mai multe detalii WhatsApp +447398695372. **5.000 €;** ☎+447398695372

171. **Munca** in Germania Muncitor in constructii, obligatoriu carnet categoria B sau C, demolari, amenajari si pavajé. CV-uri pe email. Rog seriozitate; ☎+40723674079 vadeanu@outlook.com

172. **Muncitori** in constructii pentru Germania, muncitori calificati, pentru a lucra in domeniul constructii interioare/exterioare. Angajarile si asigurarile se fac pe teritoriul German. Salariul se discuta in functie de meseria cunoscuta. ☎+491624386924 pyrateby@gmail.com

173. **New** Blue Up- Saunaclub- Elvetia Zurich, ofera locuri de munca legale pentru tinere 18 ani+, salariu atractiv, conditii deosebite, cazare, acte. Castigi bani din prima zi. Informatii in lb. romana la tel./WhatsApp, www.newblueup.ch, ☎0041435424670/ 0041792983079 info@newblueup.ch

174. **Night** club Austria angajeaza Fete frumoase +19 ani dornice de castiguri rapide. Vrei sa castigi multi bani? Si sa lucrezi intr-un mediu placut? Atunci ai ajuns la locul potrivit! Cautam doamne/domnisoare cu aspect fizic placut, cu sau fara experienta pt Bar Lamour- Veniturl intre 5000-10000 euro/luna. Plata se face zilnic.Cazarea este asigurata. Ne poti suna sau ne poti scrie pe WhatsApp la tel: ☎00436602914770

175. **Night** Club Austria Bar Lamour angajeaza Fete frumoase +19 ani dornice de castiguri rapide. Vrei sa castigi multi bani? Si sa lucrezi intr-un mediu placut? Atunci ai ajuns la locul potrivit! Cautam doamne/domnisoare cu aspect fizic placut, cu sau fara experienta - Veniturl intre 5000-10000 euro/luna. Plata se face zilnic. Cazarea este asigurata. Ne poti suna sau ne poti scrie pe WhatsApp la tel: ☎00436602914770

176. **Night** Cluburi Austria, Bar Lamour, Tabu & Palmenhaus angajeaza fete frumoase +19 ani dornice de castiguri rapide, doamne/domnisoare cu aspect fizic placut, cu/fara experienta. Veniturl intre 5.000-10.000 /luna. Plata se face zilnic. Cazarea este asigurata.Vrei sa castigi multi bani? Si sa lucrezi intr-un mediu placut? Atunci ai ajuns la locul potrivit!Suna acum! Vorbim lb. romana, telefon, sms sau WhatsApp; ☎00436602914770/ 00436645999695

177. **Night** Cluburi Austria, Bar Lamour, Tabu &Palmenhaus angajeaza fete frumoase+19 ani, dornice de castiguri rapide, doamne/ domnisoare cu aspect fizic placut, cu/ fara experienta. Veniturl intre 5.000- 10.000 euro/luna. Plata se face zilnic. Cazarea este asigurata. Vrei sa castigi multi bani? Sa lucrezi intr-un mediu placut? Atunci ai ajuns la locul potrivit. Suna acum. Vorbim lb. romana, tel. sms sau whatsapp la; ☎00436602914770/ 00436645999695/ 00436606083726

178. **Night** Cluburi Austria, Bar Lamour, Tabu &Palmenhaus angajeaza fete frumoase+19 ani, dornice de castiguri rapide, doamne/ domnisoare cu aspect fizic placut, cu/ fara experienta. Veniturl intre 5.000- 10.000 euro/luna. Plata se face zilnic. Cazarea este asigurata. Vrei sa castigi multi bani? Sa lucrezi intr-un mediu placut? Atunci ai ajuns la locul potrivit. Suna acum. Vorbim lb. romana, tel. sms sau whatsapp la; ☎00436602914770/ 00436645999695/ 00436606083726

179. **Norvegia** daca vrei sa lucrezi intr un ambient linistit si bine motivata nu rata Ocazia. Locatie centrala pt incall si outcall in locatii deja cunoscute. Castig 50%. Peste 10000 E. (Bani multi, munca putina). Andreea; ☎0760.148.659

180. **Norvegia,** ofer apartamente de inchiriat pentru fete care vor sa lucreze ca si escorta in Norvegia. Nu se percepe comision. Pentru mai multe informatii contactati-ma la tel, email, whatsapp; 0040744154151 **20.000 €;** ☎0040744154151 norway_escort@yahoo.com

181. **Norway** Escort Ofer apartamente de inchiriat pentru fete care vor sa lucreze ca si escorta in Norvegia. Nu se percepe comision. Pentru mai multe informatii contactati-ma la tel, email, whatsapp; 0040744154151 **20.000 €;** ☎0040744154151 norway_escort@yahoo.com

182. **Oferim** locuri de munca pt fete 18+, cu/ fara experienta ca escorte in UK, Anglia, Londra, Glasgow. Se lucreaza in case si apartamente de lux, colaboram cu agentii de renume si cluburi de elita, dar si cu anunturi private pe site-uri de top platite cu optiuni full Vip.Plata se face zilnic, comisionul este de 50%, oferim discretie si securitate. Garantam castiguri mari. Detalii pe whatsap la tel. ☎00447466286947

183. **Operator** masina de cusut Gap Personnel angajeaza operatori masina de cusut pentru productia echipamentelor de protectie, veste de salvare, salopete pentru Industria navala si aeronautica. **1.500 €;** ☎00447707430992 bogdan.vrincianu@gap-personnel.com

184. **Oslo,** Norvegia. Muncitori constructii pentru Oslo, Norvegia. Salariu 1.500 Euro, cazare, **1.500 €;** ☎0784.889.939

185. **Personal** minim 3500 CHF saptamana fara reguli absurde, ambient privat si discret, program flexibil, locatii de lux. Asiguram rezervarile, deplasarile si calitatea serviciilor la nivel inalt **15.000 €;** ☎0041779101007

186. **Personal** calificat constructii Norvegia, Companie Norvegiana de constructii angajeaza personal calificat pentru proiecte rezidentiale in desfasurare. Posturi cerute :rigips, tenculei,gletuieli, parchet, vopsitori, dugleri, fierar betonist. **2.500 €;** ☎0731.500.088 recrutare@avapro.ro

187. **Plecari urgente pentru ingrijire batrani in Italia (limba italiana la nivel de conversatie). Suna acum. Program luni-vineri: 09.00-17.00; ☎0344.263.179/ 0736.828.029**

188. **Relax** Club Elvetia angajeaza fete 18+ cu aspect fizic placut ca dame de companie.Limba straina constitue un Avantaj. Castiguri majore. Asiguram 60% din venituri, cazare si acte pe tot parcursul anului. Pt mai multe detalii ne puteti contacta prin beep, e-mail, vorbim romaneste www.relaxclub.ch **12.000 €;** ☎0041767644454 info@relaxclub.ch

189. **Rote** Villa club din Zurich-Elvetia ofera locuri de munca in deplina legalitate, cautam doamne/ domnisoare dragute interesate de castiguri mari, intr-un timp cat mai scurt. Trebuie sa fii o fire vesela, sociabila si pusa pe distractie. Conditii foarte bune de lucru, legale si mediu prietenos. Club foarte cunoscut, clienti fideli dar si turisti. Nu sta pe ganduri, timpul se scurge rapid! Detalii in lb romana: Tel/WhatsApp/Viber. **15.000 €;** ☎0041767105838 ramonica512@yahoo.it

190. **Rote** Villa club din Zurich-Elvetia ofera locuri de munca in deplina legalitate, cautam doamne/ domnisoare dragute interesate de castiguri mari, intr-un timp cat mai scurt. Trebuie sa fii o fire vesela, sociabila si pusa pe distractie. Conditii foarte bune de lucru, legale si mediu prietenos. Club foarte cunoscut, clienti fideli dar si turisti. Nu sta pe ganduri, timpul se scurge rapid! Detalii in lb romana: Tel/WhatsApp/Viber. **15.000 €;** ☎0041767105838 ramonica512@yahoo.it

191. **Saunaclub** New Blue Up- Elvetia Zurich, ofera locuri de munca legale pentru tinere 18 ani+, salariu atractiv, conditii deosebite, cazare, acte. Castigi bani din prima zi. Informatii in lb. romana la tel. WhatsApp. www.newblueup.ch **10.000 €;** ☎0041435424670/ 0041792983079 info@newblueup.ch

192. **Scotia** , Anglia Oferim locuri de munca pt fete 18+, pe Case si Apartamente de lux , intr-un nou sistem cu 2 optiuini : Procent 50-50 % sau chirie camera cu anunturi la pachet .Colaboram cu Agentii de renume si cluburi de Elita , dar si cu Anunturi private pe site -uri de top platite cu optiuni full Vip.Angajam fete 18+ cu sau fara expierenta in domeniu, ca escorte .Plata zilnic , comision 50 % , oferim diccretie , securitate , garantam castiguri mari . ☎00447466286947

193. **Scotia,** Escort urgent colaborare urgent, fete serioase min. 18 ani pentru escort. Se lucreaza pe casa si iesiri. Plata zilnic. Comision 50%. Cazare asigurata. Contact watssapp si telefonic non stop. ☎00447523967930 ddesire2019@gmail.com

194. **Soferi** Germania, iti place sa conduci? Vrei sa castigi minim 2000 euro/luna? Te rugam sa ne contactezi. **2.500 €;** ☎0756.144.335 recrutare@insta-source.com

195. **Soprano** Club Elvetia. Club Soprano, cautam fete prietenoase, frumoase cu varsta peste 18 ani care au placerea de a satisface castigand multi bani. Va rugam contactati-ne: telefon, email, Whatz app (+41766136666) **15.000 €;** ☎0041766136666/ 0041433445506 contact@soprano.club.ch

196. **Spania,** Barcelona, Madrid escorte, case private, Barcelona angajeaza doamne- domnisoare (escorte) 18+, cu/fara experienta pentru serviciul de escorta, se lucreaza in cluburi, case private, locatii centrale, casa sau 50-50% depinde de locatie, castig, **10.000 €;** ☎+34602673664 alina77@gmx.ch

197. **Storchen** Bar Elvetia angajeaza tinere atragatoare

LOCURI DE MUNCĂ

iPlaystudio
VIDEOCHAT! EŞTI DEZINVOLTĂ?
ÎŢI DOREŞTI VENITURI MARI, ÎŢI DOREŞTI UN JOB BINE PLĂTIT?
Vino la iPlay Studio, program flexibil, câştiguri substanţiale, locaţie centrală, lux. La noi vârsta nu contează! Totul depinde de tine, noi te vom ajuta să îţi atingi visele.
OFER BONUS LA ANGAJARE
Sună la: 0754.484.256

29. **Elly** Intact Agency agentie cu locatii pe teritoriul Uk recruteaza tinere maseuze fara obligati si experien?? si care doresc venituri substantiale intr-un timp foarte scurt se ofer? bonus de angajare ?i program de lucru flexibil **5.000 €;** ghenceaiuliana8@gmail.com

30. **EmpressV** Studio, cea mai buna echipa condusa de un model de Top 3 Live Jasmin. Vrei sa faci parte din echipa noastra? Ai posibilitatea sa lucrezi intr-o echipa tanara si profesionista. Garantam 6.000 ron net lunar in primle 3 luni. Te asteptam alaturi de noi chiar de maine! comision 60% din castigurile realizate de catre tine; castiguri de minim 3000 USD lunar. www.empressv-studio.ro; ☎0786.513.007 office@empressv-studio.ro

31. **Entertainer** online 4000 lei bonus angajare, 4000 lei avans din prima zi, salariu fix pana la 6.000 lei plus procente 50%-70%, operatii estetice. **6.000 L;** ☎0761.505.505 officepsk@yahoo.com

32. **Fata** pentru model video Lucreaza pentru o fata ca model video. Plata excelenta, loc de munca asigurat. Limba engleza necesara. Contact: WhatsApp sau Viber +359877345499 ☎+359877345499 cgseller@gmx.com

33. **Fata** pentru videochat, ofer posibilitatea unei fete serioase de a face videochat intr-un cadru intim. Se va lucra singura cu posibilitatea de cazare. Mai multe detalii la: ☎0727.990.586

34. **FETE** salon masaj, vechime 7 ani, zona centrala (ofer cazare), program flexibil la alegere, clientela formata straina, venituri mari garantate. Rugam seriozitate; **5.000 €;** ☎0767.580.924 goldenangelss2011@yahoo.com

35. **Fete** cu sau fara experienta, bonus din prima zi, program flexibil, camere individuale, aparatura ultra performanta support 24/7, plata la zi/ saptamana sau bilunar, locatie centrala. Bonusuri considerabile. Cerinte cunostinte lb eng minim **1.500 €;** ☎0727.232.513

36. **Fete** cu sau fara experienta, bonus din prima zi, program flexibil, camere individuale, aparatura ultra performanta support 24/7, plata la zi/ saptamana sau bilunar, locatie centrala. Bonusuri considerabile. Cerinte cunostinte lb. eng. minim **1.500 €;** ☎0727.232.513

37. **Fete** cu/ fara experienta, bonus din prima zi cerinte: minim engleza, aspect fizic placut. Support 24/7, training gratuit, make-up&hair, Plata la zi/ saptamana sau bilunar. Locatie centrala. Bonusuri considerabile. Aplica azi la Privatt **3.000 €;** ☎0727.232.513

38. **Fete** cu/ fara experienta, bonus din prima zi Cerinte: minim engleza, aspect fizic placut. Support 24/7, training gratuit, make-up&hair, plata la zi/ saptamana sau bilunar. Locatie centrala. Bonusuri considerabile. Aplica azi la Privatt **3.000 €;** ☎0727.232.513

39. **Fete** pentru masaj pentru salon masaj erotic. Program de seara 20-05. Se ofera salariu fix, 3.000 lei/luna, comision din masaj; ☎0721.243.749

40. **Fete** pentru masaj, personal fete pentru masaj de relaxare, somatic din Bucuresti sau provincie, nu e necesara experienta, posibilitate diploma, cazare gratuita, castiguri substantiale, salon lux, clientela formata; **2.500 €;** ☎0720.525.253 blue.moonline@yahoo.ro

41. **Fete,** La Studio 27 primesti plata saptamanal / bilunar, ai program flexibil si cele mai mari bonusuri de pe piata. Garantam castiguri de 3000-10000 $, adult/non-adult/fetish/girl/mature, zona Unirii, **5.000 €;** ☎0765.640.271 hr@studio-27.ro

42. **Fete,** modele online, Alege BeYou Studio si beneficiezi de 80% comision in prima luna + bonus angajare 300 $, salariu mediu 5000 lei luna. Nu te multumi cu putin, pozele sunt reale **5.000 L;** ☎0763.089.972/ 0730.872.297 office@beyou-studio.ro

43. **Fete,** salon masaj erotic. Asiguram clienti, lux vrei sa lucrezi intr-un salon de lux si sa faci foarte multi bani? Te asteptam la un interviu. Oferim program flexibil si de comun acord. Comisioane pana la 240 lei/h ☎0767.050.974 anamaria_2019@yahoo.com

44. **Hostess** online Iti oferim castiguri intre 3.500$- 7.500$ lunar. Bonus angajare 700$. Program flexibil. Plati oferite zilnic, saptamanal, bilunar. Puncte de lucru: Unirii, Alba Iulia, Crangasi, Obor, Universitate. **7.500 €;** ☎0728.611.611/ 0768.515.515 supremeoffice@yahoo.com

45. **Hostess** online plata la zi, bilunar posibil cazare Modele online, Josephine Agency ofera bonus de angajare $ 800, salariu garantat 5000 lei, comision pana la 70%, plata zi sau bilunar, locatie deosebita, metrou lancului. **5.000 L;** ☎0760.642.340/ 0785.285.601 josephineagency@gmail.com

46. **Hostess** online prin iModels, Academia modelelor inteligente va invita sa faceti parte din club. Garantam cea mai buna ofeta din Romania in acest domeniu. Solicitati informatii prin sms, emai sau WhatsApp. Scrieti-ne doar detalii **10.000 €;** ☎0731.080.888 uinrom@gmail.com

47. **Job** live activity Phoenix Studio ofera salariu fix si posibilitatea de ridicare a acestuia in avans din prima zi/6800 lei.Contacteaza-ne si programeaza un interviu pentru a te convinge!:) **6.800 L;** ☎0761.505.505/ 0736.400.300 officepsk@yahoo.com

48. **Loc** de munca Franta, fete, pentru mai multe detalii in privat pe Wapp. ☎+33754091788

49. **Manager** studio videochat 2000 $/luna, actual sau fost model de succes, trainer, cu multa experienta, serioasa, muncitoare, ambitioasa. ☎0799.950.900

50. **Masaje** de relaxare tehnician maseur doamna matura. Arta si experienta in masaje totale de relaxare.sportive masaj suedez combinat cu elemente kinetoterapie masaj antistress .deblocari contractii musculare masajul. **150 L;** ☎0732.792.071/ 0732.792.071

51. **Maseuza** cu/ fara experienta, serioase, banutii se fac sigur, salon cu vechime adevarata, clienti formati 80% straini, program de noapte, se ofera cazare la cerere, cerem si oferim seriozitate, plata pe loc, ☎0728.663.364

52. **Maseuza** pt salon de masaj, locatie centrala,cu vechime 9 ani, majoritatea clientilor straini, comision 50% cu plata pe loc fara alte retineri salariale, banutii se fac doar sa vrei sa muncesti, varsta. **5.000 €;** ☎0728.663.364 goldenangelss2011@yahoo.com

53. **Maseuza** salon cu vechime adevarata situat central cautam colega serioasa care doreste sa munceasca, banutii se fac sigur, program de noapte, venit mare garantat, **5.000 €;** ☎0728.663.364

54. **Maseuza** salon cu vechime adevarata, nu vorbe; situat central, clienti straini, personal placut, se ofera cazare la cerere, programul il facem impreuna, plata pe loc, daca esti serioasa, te asteptam la noi pt. detalii. **5.000 €;** ☎0767.554.513

55. **Maseuza** salon de masaj erotic de lux, zona Piata Victoriei. Salariu atractiv 4000 lei. Diploma de masaj reprezinta un avantaj. Pentru mai multe detalii va asteptam la un interviu. ☎0727.861.111 anamarialitaa@gmail.com

56. **Maseuze** Se cauta maseuze cu sau fara experienta pentru Salon de masaj situat in zona centrala. Se ofera comision 50%. ☎0763.301.380 panselutaa@yahoo.com

57. **Maseuze** pentru salon de lux in Bucuresti, maseuza pentru masaj Comision 50% din fiecare masaj comision incepand de la 100 ron Plata salariala o facem la sfarsitul fiecarei ture. Conditii de munca exceptionale contract de munca. ☎0737.492.822

58. **Maseuze** pentru salon la vila Noblesse Unic, fete simpatice si sociabile cu sau fara exp. la masaj erotic.Clienti multi. Fara garantie. In centru salon masaj la vila. Salariu+comisioane mari 50-60%. Plata la zi, tipsuri mari. Program flexibil. **3.500 €;** ☎0767.004.515 contact@private-massage.ro

59. **Maseuze,** clientela formata, cazare, calificare, garantam minim 3 masaje/tura, 100 clienti/luna, zero penalizari, zero impozite. Asiguram cazare, contract, calificare, program la alegere, sedinte foto profesionale, personal dedicat pt suport. **3.000 €;** ☎0731.318.888

60. **Model** online cabaret studio va ofera bonusuri reale la angajare, suport tehnic 24/24, salariu fix garantat+procent 50%, costumatii, program flexibil la alegere, locatii centrale. **5.000 L;** ☎0770.374.264 cabaretstudio@yahoo.com

61. **Model** online Moon Light Studio 21 angajeaza fete de peste 18 ani, in domeniul videochat-ului. **5.000 L;** ☎0765.804.175 ymoonlightstudio@gmail.com

62. **Model** online la JustYou salariu fix 6125 lei plus 85% comision simultan. Bonus 800$ din prima zi. Program flexibil, identitate protejata, costumatii cadou, promovare rapida, fara penalizari, fara chargeback. Alegeti oferta inteligent. **10.000 €;** ☎0731.080.888 uinrom@gmail.com

63. **Model** online, Vrei un job interactiv care iti ofera independenta financiara si un program flexibil? Daca ai peste 18 ani, te asteptam in echipa EliteLook. Primesti 200$ bonus de angajare. Zona metrou Unirii Tineretului. **3.000 €;** ☎0748.988.898 ask@elitelook.ro

64. **Modele** cu sau fara experienta, 18+, esti comunicativa, iti doresti venituri motivante si un job stabil, atunci, vino sa ne cunosti. Ai posibilitatea unor castiguri uimitoare din conversatii pe internet. Noi te ajutam sa fii Rich **5.000 L;** ☎0722.101.020 contact@richgirls-studio.ro

65. **Modele** inteligente, oferim salariu garantat 1500 $/comision pana la 85% simultan. Lucrati cu contract legal. Achitam impozitele modelelor integral. Plati achitate fara intarzieri. Site-uri cu exclusivitate. **5.001 €;** ☎0733.723.032 Ecicheci@gmail.com

66. **Modele** online - Unicorn Agency. Scapa de grija zilei de maine si traieste tineretea pe care ti-ai dorit-o intotdeauna. Vino la Agentia de videochat care are grija de tine. Te invatam tot ce trebuie sa stii despre aceasta meserie. Iti oferim independenta pe care ti-o doresti si iti faci singura programul; ☎0751.124.276 hello@unicornagency.ro

67. **Modele** online la Rich Girls Studio Vrei un job cu venit garantat de 5.000 lei/luna? Job stabil, bine platit pentru doamne si domnisoare- peste 18 ani, 100% procent din incasari in prima luna, servicii de infrumusetare- gratis, confidentialitate, **5.000 L;** ☎0722.101.020 contact@richgirls-studio.ro

68. **Modele** online studio, acasa Ofera-ti sansa de a castiga venituri financiare care sa iti ofere nivelul de trai pe care li doresti-Ca model FreedomStudio ai libertatea de a alege cum, cat si cand lucrezi **10.000 L;** ☎0785.565.186 office@freedomstudio.ro

69. **Modele** online, salariu fix 6120 lei plus comision pana la 85%, cadou card de cuparturi cu 3.200 lei credit in prima zi. Program optional 5-8 h/zi. Personal exclusiv feminin. Locatii in toate sectoarele. **10.000 €;** ☎0731.080.888 uinrom@gmail.com

70. **Modele** videochat - lucrand la noi iti vei putea face singura ce cadou doresti, garantam confidentialitatea. Identitatea ta este protejata 100%. Daca vrei sa devii independenta financiar si sa-ti atingi obiectivele de-o viata in maxim 2-3 ani apeleaza cu incredere la specialistii de la Studio 20 - Videochat. Vom fi alaturi de tine in cea mai frumoasa experienta a vietii tale! Pentru ca te vei simti ca un star de cinema Aplica acum! www.studio-20.ro ☎0748.777.757 contact@studio20.com

71. **Modele** Videochat - plata la zi, sapt sau bilunar Poti castiga lunar peste 1500 $. Iti punem la dispozitie camera individuale dotate cu cea mai noua aparatura, support si training 24/7. Tu alegi cum vrei sa te platita. Fie vrei plata zilnic, **3.500 €;** ☎0727.232.513 tech.studioprivatt@gmail.com

72. **Modele** videochat EmpressV Studio Videochat Bucuresti face noi angajari. Garantam 6.000 Lei net lunar in primele 3 luni, comisioane incepand de la 50%. Training permanent, make-up, implanturi silicoane, cazare gratuita pentru personalele din provincie. Promovare pe site-urile cu care colaboram. Te asteptam alaturi de noi chiar de maine. www.empressv-studio.ro; ☎0786.513.007 angajari-hr@empressv-studio.ro

73. **Modele,** Rich Girls Studios ofera cel mai mare procent net de pe piata. Cei mai buni trainneri te vor promova si te vor ajuta sa castigi peste 10.000 $. Vino sa te convingi singura. 100% legal, plus confidentialitate. **5.000 L;** ☎0722.101.020 contact@richgirls-studio.ro

74. **Modele,** comision 90%, bonus 1.200 $, cum poti sa faci pana la 850 Ron in doar o zi. Vrei sa te bucuri de un program preferential, castiguri excelente si o echipa profesionista care sa te sustina. **3.999 €;** ☎0734.434.861 divinostudio@yahoo.com

75. **Modelele** cu sau fara experienta 18 ani, esti comunicativa, iti doresti venituri motivante si un job stabil, atunci, vino sa ne cunosti! Ai posibilitatea unor castiguri uimitoare din conversatii pe internet. Noi te ajutam sa fii Rich **5.000 L;** ☎0722.101.020 contact@richgirls-studio.ro

76. **Online** models Cu/ fara experienta pentru video conferinta. Oferim castiguri garantate 1.200-7.800$ lunar. Bonus 300$ din prima zi. Program optional. Studiouri in toate sectoarele. Adult, nonadult, **7.800 €;** ☎0744.378.116 officemystic@yahoo.com

77. **Personal** conversatii online, plata zi/saptamana fete cu/fara experienta pentru conversatii online. Plata la zi, saptamanala sau bilunara. Bonusuri considerabile, training si support 24/7, camere moderne aparatura performanta zona centrala. **3.000 €;** ☎0763.174.683

78. **Personal** feminin pentru conversatii online, oferim timp de 30 zile suport financiar 3200 lei. Salariu fix garantat 6153 lei+procent 50%, carte de munca fara nici un fel de taxe. Plata la zi/saptamanal/bilunar. Camere fumatori, nefumatori. **6.153 L;** ☎0752.177.559 virtualangels@yahoo.com

79. **Personal** fete masaj, somatic, plata zilnic din comision, oferim si cazare pentru provincie, calificari pentru masaj, conditii excelente, experienta nu este necesara, exclus sex. Carti de munca, salon lux, vila, **3.000 €;** ☎0724.168.007 mihainick@gmail.com

80. **Personal** Magic studio, personal feminin, varsta minim 18 ani. **4.000 L;** ☎0760.943.134 tina3134@yahoo.com

81. **Personal,** Daca ai nevoie de bani urgent Privatt Studio este solutia. Iti oferim bani si bonusuri chiar din prima zi de angajare. Te asteptam la un interviu pentru mai multe detalii. Cerinte : lb engleza min. **3.000 €;** ☎0727.232.513

82. **Receptionera,** pt. salon de masaj. Salariu, comision atractiv, engleza nivel mediu, experienta nu este necesara programul la alegere zi 10:00-19:00. 19:00-04:00 rugam si oferim seriozitate. ☎0727.463.981

83. **Rich** Girls Studio angajeaza personal, vrei un job cu venituri garantate de 5.000 lei/ luna? Job stabil si bine platit pentru doamne si domnisoare de peste 18 ani. 100% procent din incasari in prima luna si servicii de infrumusetare zilnice, gratuit **5.000 L;** ☎0722.101.020 contact@richgirls-studio.ro

84. **Salon** masaj MQT angajeaza maseuza si hostess, cu forme legale (fete): maseuza si hostess. Oferim cazare gratuita, contract de munca si plata la zi (100-150 lei in turele in care se intampla sa nu ai niciun masaj.) Detalii la nr din anunt. **8.500 L;** ☎0737.803.000 mqtspa@icloud.com

85. **Salonul** Confidential angajeaza maseuze Cautam colega. Comisioane de la 90 - 200 Lei/ h, tips-uri consistente. Daca esti tanara, sociabila si vrei sa faci parte dintr-o echipa tanara si dinamica, hai sa ne cunoastem la o cafea. Oferim cazare **3.000 €;** ☎0756.898.989 office@siam.ro

86. **Secretara** personala Director companie, caut colaborare pe termen lung cu domnisoara draguta, eleganta si deschisa, pentru intalniri private. "Cadoul" variaza de la 100 euro pana la 500 euro pentru fiecare intalnire. **1.500 €;** ☎0724.040.460 rual.cinimod@gmail.com

87. **Secretara,** asistenta personala, pentru director tanar cu aspect placut (open mind, dezinhibata, deschisa), disponibila pentru intalniri. Salariu de la 6000 lei in functie de disponibilitate si aspect. **6.000 L;** ☎0724.040.460 rual.cinimod@gmail.com

88. **Studenta,** eleva, aspect fizic placut, cu initiativa, 4-5 ore sapt pentru tanar, simpatic, rog scurta descriere si poze la adresa de e mail, program flexibil, plata la zi, imediat, venit suplimentar super super oportunitate, adrian.costea30@yahoo.com

89. **Studio** 20, cel mai bun studio din lume! Vom fi alaturi de tine in cea mai frumoasa experienta a vietii tale! Pentru ca te vei simti ca un star de cinema. Castiga sume intre 1.000 si 50.000 dolari pe luna. Venit garantat de 1.000 dolari pe luna. Comision de pana la 65% din castiguri. Bonus de fidelitate. Cursuri gratuite. Contract de munca legal. Program de lucru flexibil. Aplica acum! www.studio-20.ro ☎0748.777.757 contact@studio20.com

90. **Studio** Webcam in Spania angajeaza modele videochat Puteti castiga venituri foarte confortabile cu conditii avantajoase intr-un cadru paradisiac la malul marii.Daca aveti minim 18 ani si vorbiti limba engleza, veniti sa va imbogatiti la soare. ☎0744.550.744 melanie.girardi@yahoo.fr

91. **Tinere** 18-40 pt masaj sau animatie club, discretie colectiv prietenos, angajam, calificam, cazam tinere 18- 40 ani pentru masaj erotic sau/si dans, hostess. Brand de 12 ani. Comision 45-150 lei/ora. Garantam 100-150 lei/zi chiar fara masaje! **3.000 €;** ☎0731.318.888/ 0732.119.900

92. **Tinere** 18-40 pt masaj sau animatie club, discretie oferim cazare, calificare si angajare legala ptr doamne si domnisoare pe postul de maseuza. 3 Saloane cu vechime 15 ani in centrul Bucurestiului. Garantam 100-150 lei/zi chiar fara niciun masaj. **3.000 €;** ☎0731.318.888

93. **Tinere,** Personal Roxanne Massage, salonul Roxanne Massage angajeaza domnisoare pentru postul de maseuza cu sau fara experienta. Locatie Centrul-vechi. **2.500 €;** ☎0735.651.849

94. **Tinere,** modele online, Studio Rich Girls ofera cel mai mare procent net de pe piata. Cei mai buni traineri te vor promova si te vor ajuta sa castigi peste 10.000 $. Program flexibil, servicii de infrumusetare si confidentialitate **5.000 L;** ☎0722.101.020 contact@richgirls-studio.ro

95. **Tinere,** modele online, studio videochat Bucuresti, Rich Girls ofera cel mai mare procent net de pe piata. Cei mai buni traineri te vor promova si te vor ajuta sa castigi peste 10.000 $, program flexibil, 100% legal si confidential **5.000 L;** ☎0722.101.020 contact@richgirls-studio.ro

96. **Trainer,** Admin, ACM Studio Bucuresti ACM Studio angajeaza personal feminin pentru postul de trainer /admin videochat. Salariu minim 2500 -3500 Net + bonusuri performanta. **3.500 L;** ☎0743.313.313 antyno2015@gmail.com

97. **Videochat.** Esti dezinvolta? Iti doresti venituri mari, iti doresti un job bine platit? Vino la iPlay Studio, program flexibil, castiguri substantiale, locatie centrala, lux. La noi nu conteaza varsta. Totul depinde de tine, noi te vom ajuta sa îti atingi visele. Ofer bonus la angajare. Suna la ☎0754.484.256

Cereri muncă

1. **Acord** ingrijire persoanelor varstnice, imobilizate sau greu deplasabile, cu program intern Bucuresti, 2 weekend-uri/ luna libere; ☎0783.040.962

2. **Agent** paza/pompier servant caut job in paza privata ca agent de securitate si pompier servant, experienta in gradinita de stat si privat, centru medical, etc. Program de noapte sau 12/36, 24/72. **3.000 L;** dandela4@yahoo.com

Imobiliare vânzări GARSONIERE

3. **Asistent** manager cu experienta in administrativ, manager vanzari, office manager, contabilitate primara, lb. engleza, experienta in gestionarea relatiei cu clientii, permis de conducere, doresc angajare in strainatate sau in tara. Rog oferte serioase. ☎0720.103.923 ruxandraserban15@gmail.com

4. **Bona,** cadru didactic, pensionara, supraveghez scolari mici, teme, concursuri, evaluari, probleme de adaptare scolar- educational; ☎0740.010.067/ 0771.095.775

5. **Caut** job, serios, 49 ani, studii superioare, permis, caut job. ☎0737.224.725

6. **Caut** urgent de munca, paznic sau incarcator descarcator, de noapte, o noapte lucrata si una libera, oriunde in Bucuresti, Ilfov; pot lucra 8, 10 sau 12 ore. ☎0768.500.865

7. **Cuplu** agenti curatenie dorim angajare la ghene de blocuri, vile rezidentiale, asociatii de locatari cu contract individual de munca pe perioada nedeterminata cu cazare/ camera, utilitati gratuite, tichete de masa, prime de sarbatori, program flexibil part time sau zile/ ore suplimentare platite. Conditii de munca: mediu placut si prietenos. Libere: sambata si duminica. Salariu lunar pentru 2 persoane 3.000 lei; ☎0752.614.110

8. **Curatenie** part-time familii, birouri ofer servicii de curatenie sau calcat pentru familii sau birouri, 1-2 zile, in regim part-time, punctuala, nefumatoare, cu experienta in domeniu. Ofer si rog seriozitate. ☎0766.725.181

9. **Doamna** foarte serioasa, 46 ani, caut loc de munca 46 ani, urgent solicit loc de munca in Bucuresti in vederea curateniei sau ingrijire varstnic(a) intern sau extern. Rog maxima seriozitate. Nu deranjati aiurea daca nu este strict de munca. Nu altceva. ☎0762.320.376

10. **Doamna** serioasa 60 ani ingrijesc persoana in varsta in regim intern. Rog seriozitate; ☎0735.089.137

11. **Doamna** serioasa, 65 ani caut sa ingrijesc batran sau batrana, intern, Bucuresti sau imprejurimi; ☎0770.874.089/ 0729.661.610

12. **Doamna,** cadru didactic, pensionara, doresc sa supraveghez copil. Locuiesc in sect. 3; ☎0728.833.660

13. **Doresc** angajare pe weekend Am 37 ani, serios, muncitor, permis de 18 ani, masina personala, doresc un job sambata si duminica sau pot face curse ocazionale in functie de nevoile dumneavoastra, pot ajuta la cumparturi, etc. ☎0768.342.063

14. **Ingrijire** batran/ a bona, menajera, agentie cu cel mai mic comision. 30%; ☎0723.886.133

15. **Insotitor, orice fel, nevazatori, greu deplasabili etc., salariul minim, 1.500 L; ☎0731.783.402**

16. **Instalator** Termotemp SRL angajeaza instalatori sanitari calificati cu experienta. Contract de munca perioada nedeterminata, bonuri de masa. Solicitam seriozitate. **3.000 L;** ☎021.345.01.66/ 0728.260.704 secretariat@termotemp.ro

17. **Licentiat,** notiuni PC, permisB+C+E, caut serviciu. licentiat, studii postuniversitare, cunostinte PC, experienta in proiectare, administratie, auto si protectie si paza, permis B,C,E, vorbitor limba italiana, notiuni elementare engleza, caut serviciu. ☎0722.790.910 grogo61ro@yahoo.com

18. **Muncitori** calificati si necalificati pentru reabilitare termica (placare cu polistiren) Salariu intre 3000 si 4000 lei pe luna. Detalii la tel. Rog seriozitate. Oferim cazare. ☎0721.229.538

19. **Pediatru** pensionar, solicit, colaborare centru medical, colectivitati. ☎0745.086.065

20. **Posesor** viza SUA îmi ofer serviciile in anumite domenii: tehnician electromecanic, cond. auto (B, CE), marinar, dispus si pentru alte activitati; ☎0737.522.236

21. **Proiectant** desenator AutoCad, Compania RED, cu punctul de lucru in Popesti Leordeni, specializata in prelucrarea elementelor metalice si realizarea de sisteme metalice de trasee de cablu angajeaza proiectant-desenator AutoCad; **35 L;** ☎0720.057.100 laurentiu.zahiu@royal-ed.ro

22. **Proiectare** 3D, 0755745958/ 0755840392, mecanica, structuri metalice complexe, case lemn, mobila, design industrial, CNC executie, programare, engleza, subinginer TCM-ist; ☎0755.745.958/ 0755.840.392

23. **Sudori** MIG/MAG si lacatusi confectii metalice, program full time cu experienta, in conditii atractive de munca si salarizare.Punctul de lucru se afla in localitatea Popesti Leordeni. **35 L;** ☎0720.057.100 laurentiu.zahiu@royal-ed.ro

24. **Tanar** 21 ani, permis categoria B, imi ofer serviciile unei firme serioase; ☎0748.114.497

25. **Tanar** casatorit, doi copii, caut de munca in orice domeniu, in tara sau strainatate. Locuiesc in zona Snagov; ☎0746.145.381

3 Imobiliare vânzări

Garsoniere

1. **1 Decembrie** metrou, finalizata Piata Trapezului, dec., et. 2/2, 40 mp, 2018, zona linistita, Vitioara, 2/2 et, dec., contorizare individuala pentru apa, gaze si curent. se accepta orice tip de credit. bloc nou, 40 mp, balcon, se preda complet finisata **46.000 €;** ☎0736.380.186/ 0748.631.811 cristina@star-construct.ro

2. **13 Septembrie** dec., et. 5/8, 42 mp, 1986, 13 Septembrie, Prosper, Sebastian, confort 1 dec, 42 mp, etaj 5/8, mobilata si utilata, gresie, faianta, parchet, termopan, um. Garsoniera este ideala pentru investitie. **47.000 €;** ☎0735.223.204

3. **13 Septembrie** garsoniera Sebastian,Vulcan, mobilat dec., et. 4/8, 38 mp, 1986, vindem garsoniera in zona 13 Septembrie Sebastian, vis-a-vis de parcul Sebastian si Complexul Vulcan . Garsoniera se intinde pe o suprafata de 38 mp. Are o camera, o bucatarie, un balcon si o baie. **52.800 €;** ☎0723.095.532 andaros.imob@gmail.com

4. **13 Septembrie,** Parc Sebastian dec., et. 8/8, 39 mp, 1980, Garsoniera confort 1, renovata recent, ferestre pvc, usa metalica, parchet, gresie, faianta, libera,vis a vi de Parcul Sebastian, **42.000 €;** ☎0731.461.711

5. **13 Septembrie,** Prosper, semidec., et. 8/9, 28 mp, 1996, garsoniera este situata stadal pe Calea 13 Septembrie, etajul 8 din 8 + etaj tehnic, semidec.a, se vinde mobilata si utilata, balcon deschis, bloc 1996, curata, libera, **39.000 €;** ☎0724.254.024 balescu.ionut@gmail.com

6. **4142 Garsoniera** Drumul Taberei, Timisoara, Valea Ialomitei semidec., et. 4/4, 33 mp, 1976, **39.000 €;** ☎0766.442.554 violetaion@galaxyimob.ro

7. **Antiaeriana** dec., et. 1/3, 39 mp, 2019, garsoniera Rahova Antiaeriana confort 1 dec etaj 1/3 30 mp constructie 2019. **23.000 €;** ☎0732.592.007 georgedann74@yahoo.com

8. **Antiaeriana,** garsoniera dubla, bloc nou, la cheie, dec., et. parter/6, 39 mp, 2019, Antiaeriana, garsoniera dubla, bloc nou, toate utilitatile. Pret promotional de la 40.900 euro la 36.900 euro, valabil pana la data de 30.09.2019. Ultima garsoniera dubla disponibila. **36.900 €;** ☎0737.282.225/ 0771.225.027 vanzari@oxyresidence.ro

9. **Aparatorii** Patriei dec., et. 1/5, 33 mp, 2019, Garsoniera de vanzare la 10 minute de statia de metrou Aparatorii Patriei, dec.a, contorizata individual, pretul este valabil pentru plata cash, contact. **28.500 €;** ☎0787.525.587 cristian.muresanu@yahoo.com

10. **Aparatorii** Patriei Metalurgiei garsoniera la cheie dec., et. 1/5, 33 mp, 2019, Garsoniera spatiosa in stadiu de proiect, acces stradal, parcari subterane sau acoperite, bransamente individuale utilitati multiple centre comerciale, mijloace transport in comun, scoli gradinite etc. **28.500 €;** ☎0787.525.591 sorin@tophome.ro

11. **Aparatorii** Patriei metrou dec., et. 1/5, 33 mp, 2020, Garsoniera dec.a Metalurgiei, metrou Aparatorii Patriei (950 metri) - 28.500 euro (cash) / 33.000 euro (credit), finalizare Decembrie 2020, loc de parcare cadastrat 1.500 (cash) / 2.100 (credit). **28.500 €;** ☎0738.294.929/ 0787.525.654 magazinul.imobiliar@gmail.com

12. **Aparatorii** Patriei sector 4, semidec., et. 3/4, 17 mp, garsoniera confort 3 fix 10 minute metrou curata g f p t um ej 3/4 cadastru intabulare libera. **9.000 €;** ☎0720.039.035/ 0761.609.243 columbia.imobiliar@yahoo.com

13. **Aparatorii** Patriei, dec., et. 2/4, 40 mp, 2019, garsoniera in bloc nou, la 7-8 min. de mers pe jos pana la metrou. Detalii la telefon **46.000 €;** ☎0731.510.862 andrei.vatavu@zonadesud.ro

14. **Aparatorii** Patriei, Berceni, dec., et. 3/5, 33 mp, 2019, garsoniera 34 mp, bloc nou p+5, lift, 1km pana la metrou, la cheie, finisale la alegere, parcare subterana, comision 0, direct dezvoltator, promotie la plata cash, asistenta credit, centrala proprie. **27.500 €;** ☎0785.111.999 andrei@tophome.ro

15. **Aparatorii** Patriei, Berceni, dec., et. 1/5, 33 mp, 2019, garsoniera cu bucatarie inchisa, bloc nou, la doar 8 minute de metrou Aparatori. Se preda fnisata la cheie si racordata la utilitati. **28.500 €;** ☎0787.525.631 alexandrugvr@gmail.com

16. **Aparatorii** Patriei, Berceni, Metalurgiei, dec., et. 1/6, 35 mp, 2020, garsoniera 35 mp Aparatorii Patriei Berceni. **30.500 €;** ☎0787.672.418

17. **Aparatorii** Patriei, Berceni, Metalurgiei, dec., et. 1/6, 33 mp, 2020, oferta promo, garsoniera 27500 e, Aparatorii Patriei, Berceni, **27.500 €;** ☎0787.672.418 tudor@tophome.ro

18. **Aparatorii** Patriei, Berceni, Metalurgiei, dec., et. 1/6, 33 mp, 2020, oferta promotionala! garsoniera 27500 euro, Aparatorii Patriei, Berceni. **27.500 €;** ☎0787.672.418 tudor@tophome.ro

19. **Aparatorii** Patriei, Drumul Jilavei dec., et. 1/6, 33 mp, 2019, Garsoniera Aparatorii Patriei. **28.500 €;** ☎0787.525.583 ionut@tophome.ro

20. **Aparatorii** Patriei, Drumul Jilavei dec., et. 2/6, 33 mp, 2019, Garsoniera promotie, oferta 33 mp. **28.500 €;** ☎0787.525.583 ionut@tophome.ro

21. **Aparatorii** Patriei, Drumul Jilavei dec., et. parter/3, 30 mp, 2019, se ofera spre vanzare Garsoniera in apropierea statiei de metrou Aparatorii Patriei. Imobil nou, la doar cateva minute de centre comerciale. Pentru orice alte detalii: Chicinas Cristian. **27.000 €;** ☎0787.525.579 chicinascristian@tophome.ro

22. **Aparatorii** Patriei, garsoniera 33 mp complex nou dec., et. 1/5, 33 mp, 2019, se vinde complet finisat si bransat la utilitatile orasului cu centrala proprie, contorizare individuala a utilitatilor si finisaje incluse in pret la alegerea viitorilor cumparatori, **28.500 €;** ☎0787.525.649 liviuhantar@tophome.ro

23. **Aparatorii** Patriei, garsoniera, bloc nou dec., et. 1/6, 33 mp, 2019, Metrou Aparatorii Patriei 10 minute, compartimentare practica pentru spatii utile, cu balcon si finisaje de foarte buna calitate, cu materiale din import, la alegere, in buget consistent. **27.500 €;** ☎0787.672.423

24. **Arena** Nationala, Chisinau, Diham. Basarabia, lux, semidec., et. 10/10, 39 mp, 1987, metrou C. Georgian, Basarabia, Chisinau, Arena Nationala, stradal, pozitie super, cu etaj tehnic, nou amenajata foarte frumos, balcon inchis, insorita, luminoasa, 4 lifturi, **37.200 €;** ☎0722.274.245/ 0769.647.350

25. **Aviatiei** dec., et. parter/4, 42 mp, 1988, zona foarte buna, garsoniera dec.a situata intr-un bloc reabilitat termic la parter/4 construit in anul 1988, finisata complet cu parchet, gresie, faianta, termopan. Vedere stradala. **68.000 €;** ☎0731.300.030 robert.tentantimob@yahoo.com

26. **Aviatiei,** 42 mp, particular vand gars. cf. 1, parter, 4 nivele, camera 22 mp, **68.000 €;** ☎0722.489.268

27. **Baduc,** Iacob Andrei, et. parter/4, reabilitat, balcon, centrala gaze, facuta 2 camere, acte la zi, libera, cash, **16.000 €;** ☎0764.522.941/ 0763.378.077

28. **Baicului,** Colentina semidec., et. 2/4, 17 mp, 1980, bloc reabilitat termic, etaj 2/4, caldura Radet, apa calda, gaze pe palier, usa metal, parchet, termopan, gresie, faianta, confort 3, f. curata, bloc linist, 17 mp, toate actele la zi, **17.800 €;** ☎0722.612.915/ 0722.218.460

29. **Basarabia,** Diham, OMV, adiacent, dec., et. 7/8, 41 mp, 1986, cf.1, balcon, termopan, um, foarte curata, locuibila, metrou titan, zona verde, bl. civilizat, 2 lifturi, cadastru, intabulare, pret bun, disc., **45.000 €;** ☎0761.749.316/ 0722.824.757

30. **Berceni** dec., et. 5/5, 41 mp, 2019, Garsoniera dec.a, bloc nou langa Carrefour Grand Arenna, se vinde complet finisata la cheie si contorizata individual la toate utilitatile (gaz, curent, canalizare). Pentru alte detalii. **37.000 €;** ☎0725.382.190/ 0737.202.284 iosif@sudrezidential.ro

31. **Berceni** dec., et. 1/3, 31 mp, 2019, Garsoniera dec.a, bloc nou, finisaje la alegere, centrala termica, izolatii ext, constructie caramida, langa metrou Berceni. Pretabil investitie sau locuit. Detalii, la telefon. Zero comision. **35.500 €;** ☎0731.510.862 andrei.vatavu@zonadesud.ro

32. **Berceni** et. 3/5, 21 mp, 1977, vand garsoniera confort 2, etaj 3/5, suprafata 21mp sos Oltenitei IRA, g, f, p, t, um, izolata interior, exterior, libera, fara gaze, necesita zugravita ,acte la zi negociabil. **18.500 €;** ☎0773.355.118/ 0773.384.975

33. **Berceni** - Dimtrie Leonida, dec., et. 5/5, 47 mp, 2018, garsoniera cu o suprafata utila de 47.87 mp si este compusa dintr-un hol, baie, bucatarie separata si camera de zi cu iesire pe terasa superba. Se preda finisata "la cheie". 600 metri pana la metrou; **32.900 €;** ☎0726.138.984/ 0724.205.825 adrian.gherman@sudrezidential.ro

34. **Berceni** - Metalurgiei, super oferta, Prima casa dec., et. 1/11, 51 mp, 2019, garsoniera dubla, open space living cu bucataria + dormitor), dec.a, in ansamblu rezidential Metropolitan Residence Metalurgiei, constructie 2019.Va asteptam la vizionare ! **51.500 €;** ☎0725.985.767 sandu@metropolitanresidence.ro

35. **Berceni** 94, garsoniera dubla open space, 52 mp. dec., et. 1/11, 51 mp, 2019, 2 camere open space in suprafata totala de 51.65 mp, smart compartimentata, in Ansamblul Metropolitan Residence Berce

Imobiliare vânzări GARSONIERE

87. **Calea** Calarasilor, Hyperion, dec., et. 3/7, 40 mp, 1996, Calea Calarasilor, facultatea Hyperion, vanzare garsoniera, confort 1, dec.a, etaj 3/8, bloc 1996, st 40 mp, termopan, curata, mobilata, utilata, bloc mixt, intabulata, calorifere noi, **64.000 €;** ☎0731.144.152/ 021.231.23.18 florex-home@gmail.com

88. **Calea** Calarasilor, Matei Basarab, Unirii, 48mp dec., et. 3/4, 45 mp, 1994, Va propun o garsoniera spatioasa in zona Calea Calarasilor, Matei Basarab, Unirii, intr-un imobil construit in 1994, reabilitat termic, la etajul 3/4, dec.a, cu 2 balcoane si boxa. **68.000 €;** ☎0722.732.975 axadomenii@yahoo.com

89. **Calea** Victoriei, biserica Alba, Ateneu et. 6/7, 24 mp, Garsoniera situata ultracentral, intre Calea Victoriei si Piata Romana in zona Ateneului, Palatului Regal, acces metrou. **40.000 €;** ☎0752.980.072

90. **Cartier Militari, vand gars. frumoasa, confort sporit, langa supermarket Cora Lujerului, apropiere statie metrou. Exclus agentii, 42.000 €; ☎0764.743.101**

91. **Cartierul** ANL Brancusi, Drumul Taberei semidec., et. 2/9, 44 mp, 2019, Garsoniera spatioasa,de 44,67 mp utili, situata in ansamblul nou, Atlas Residence Drumul Taberei, finisaje Italia, obiecte sanitare Grohe, centrala termica Bosch, feronerie pvc KBE cu geam Tripan **43.600 €;** ☎0767.708.916 alexandra@atlas-residence.ro

92. **Central** dec., et. 2/3, 35 mp, 2020, Achizitie direct dezvoltator, comision 0%Maramures Residence este locul ideal pentru tineiAnsamblul rezidential este situat in Otopeni pe str. Maramures, zona cu acces la puncte de interes **38.000 €;** ☎0727.090.488/ 0722.602.948 radu@proestate.ro

93. **Central** vanzare garsoniera Plantelor, Traian dec., et. 4/4, 21 mp, 1947, **29.500 €;** ☎0740.181.181 office@casadecasa.ro

94. **Centru** semidec., et. parter/8, 34 mp, 1938, vand garsoniera la 3 min de Cismigiu si 7 min de centrul vechi, parter inalt cu gratii la geam, centrala proprie, gresie, faianta, proaspat zugravit. Bloc finalizat 1938. Exclus intermediari, **45.000 €;** ☎0723.655.925

95. **Centrul** Popesti Leordeni, dec., et. parter/2, 30 mp, 2019, bloc nou racordat la toate utilitatile, finisaje la alegere, locatie excelenta, stradala. Se vinde la cheie, gresie, parchet, usi, geamuri, centreala + calorifere, discount pentru plata cash. **27.100 €;** ☎0724.548.052 augustin.sogor@zonadesud.ro

96. **Chiajna,** parcare, lift garsoniera dec.a, dec., et. 5/6, 28 mp, 2019, garsoniera dec.a, disponibila la mai multe etaje, zona rezidentiala, lift, parcare, finisaje la alegere dintr-o gama variata. **25.000 €;** ☎0720.822.960 office@rezidential-orhideelor2.ro

97. **Chisinau,** Basarabia, semidec., et. 4/10, 32 mp, 1981, vanzare garsoniera conf 1 sd, etaj 4/10, bloc 1981, fara imbunatatiri, stradal, nemobilat liber, cu cadastru si intabulare. **40.000 €;** ☎0749.199.196 lenus@confortcasaimobiliare.ro

98. **Cismigiu,** Calea Victoriei, Lipscani semidec., et. 1/6, 30 mp, 1940, Studio situat la etajul 1 al unui imobil P+6 in zona Parcului Cismigiu, langa Primaria Capitalei, la 3-4 minute de Centrul vechi sau Calea Victoriei. Ideal pentru investitie pt birouri, showroom, locuit **55.000 €;** ☎0722.323.657 office@heramba.ro

99. **Cismigiu,** Sala Palatului, bloc fara risc seismic, garsoniera 35 mp, dec., et. 7/9, 1940, **48.000 €;** ☎0731.301.900 cristian.grigore@reian.ro

100. **Colentina** 117 Residence imobil 2019 tip boutique dec., et. 1/4, 36 mp, 2019, imobil p+4e , situat la doar 4 statii de metrou obor , in imediata apropiere a intersectiei strazilor Colentina , Fundeni si Andronache , avand accesrapid catre Metrou Obor , **39.700 €;** ☎0728.879.794 OFFICE_GENIC@YAHOO.CO.NZ

101. **Colentina,** Doamna Ghica dec., et. 1/10, 36 mp, 1979, garsoniera confort 1, dec.a in suprafata de 36 mp. Situata la etajul 1/10, bloc 1979, gresie, faianta, parchet, termopan, cadastru si intabulare, **41.900 €;** ☎021.231.23.18/ 0731.144.151

102. **Colentina,** Doamna Ghica, Baicului semidec., et. 3/4, 15 mp, 1970, Lidl, parc, 3/4, semidec.a, confort 3, bloc mixt, necesita renovare, gaze, caldura, boiler electric, bloc reabilitat termic, fara risc seismic, cadastru, intabulare, se accepta doar plata cash, **15.000 €;** ☎021.642.77.01/ 021.642.72.78

103. **Colentina,** Doamna Ghica, garsoniera la inaltime, comision 0 semidec., et. 14/15, 37 mp, **49.000 €;** ☎031.630.89.34 contact@alexandrucordea.ro

104. **Colentina,** Doamna Ghica, garsoniera la inaltime, comision 0, semidec., et. 14/15, 37 mp, **49.000 €;** ☎031.630.89.34 contact@alexandrucordea.ro

105. **Cotroceni** Dr Marinescu semidec., et. 1/2, 40 mp, 1949, garsonier asporit decomanda in Cotroceni Dr Lister etajul 1/2, gaze soba libera cf, disponibila imediat nediscutabil 59500 euro, comision 3%+tva, rog seriozitate **59.500 €;** ☎0784.931.644/ 0761.255.433 teraimobiliare@yahoo.com

106. **Crangasi,** semidec., et. 9/9, 32 mp, 1985, imbunatatiri, balcon inchis termopan 6 m, **42.000 €;** ☎0724.053.351

107. **Crangasi,** metrou, dec., et. 4/8, 30 mp, 1991, proprietar vand garsoniera, in bloc mixt, confort 1,reabilitat termic, termopane, usa metalica. **45.000 €;** ☎0731.486.772

108. **Crinului,** Militari, dec., et. 3/3, 36 mp, 2019, Apusului, garsoniera, ideala pentru investitie, randament bun pentru inchiriere fin, la cheie, toate utilitati, fin moderne zona linistita de vile parcari incluse in pret bloc p+3, reducere 1.000 euro cash. **27.900 €;** ☎0720.950.329/ 0768.144.003 militariwest@gmail.com

109. **Cristalului,** garsoniera spatioasa, dec., et. 3/5, 41 mp, 2018, va ofer spre vanzare garsoniera dec.a situata in zona Bragadiru-Penny Market, disponibila la etajul 3/4, avand o suprafata de 41 mp, bucatarie inchisa, baie si balcon. **34.000 €;** ☎0771.332.105 office@bragadiruresidenceexclusiv.ro

110. **Cumintenia** Pamantului, Valea Doftanei, dec., et. 2/9, 46 mp, 2019, Drumul Taberei garsoniera spatioasa de 45,98 mp utili situata in ansamblul Atlas Residence Drumul Taberei, cu un regim de inaltime S/P/5E/9E, Bdul Timisoara 101T, in imediata vecinatate a Parcului Brancusi, **45.500 €;** ☎0767.708.916 alexandra@atlas-residence.ro

111. **Delta** Vacareasti, Garsoniera, bucatarie inchisa dec., et. 1/5, 40 mp, 2020, Delta Vacaresti - Vitan Barzesti stradal, 40 mp, predara la cheie, contorizata individual, centrala termica, reducere la cash. Direct dezvoltator! Fara comision! **46.092 €;** ☎0736.380.182

112. **Delta** Vacaresti dec., et. 3/6, 40 mp, 2019, dezvoltator, va oferim spre vanzare o garsoniera dubla cu 40 mp utili, disponibila intr-un bloc nou situat pe sos Vitan Barzesti. Se accepta orice forma de creditare bancara cu avans de 5%. **48.096 €;** ☎0724.808.488/ 0725.597.221 george.s@star-construct.ro

113. **Delta** Vacaresti, avans 5%, comision 0, dec., et. 2/5, 40 mp, 2019, propun spre vanzare o garsoniera spatioasa, situata pe strada Vitan Barzesti. Avansul minim 5%. Se accepta orice tip de credit bancar. Dezvoltator, comision 0. **48.096 €;** ☎0736.380.184/ 0725.597.221 claudiu.p@star-construct.ro

114. **Delta** Vacaresti, bloc nou, investitie ideala dec., et. 1/6, 38 mp, 2020, se vinde complet finisat: gresie, faianta, parchet, usi interior/exterior, obiecte sanitare, prize si intrerupatoare, centrala termica, calorifere Compartimentari caramida, 38 mp, et. 1/6, prima casa, **44.940 €;** ☎0748.631.811/ 0748.631.811 cristina@star-construct.ro

115. **Delta** Vacaresti, statie STB in fata blocului, dec., et. parter/6, 2020, acceptam prima casa, finisaje la alegere, ideal investitie, reducere 5% pentru plata cash, garsoniera are o suprafata utila de 38 mp si se preda complet finisata, termen finalizare 2020, **40.800 €;** ☎0736.380.186/ 0748.631.811 cristina@star-construct.ro

116. **Delta** Vacaresti, statie STB in fata blocului, dec., et. parter/7, 38 mp, 2020, la demisol sunt parcari de aceea parterul este in realitate un etaj 1. Finisaje la alegere, ideal investitie, suprafata utila 38 mp, se preda complet finisata si racordara la toate utilitatile. **42.800 €;** ☎0736.380.186/ 0748.631.811 cristina@star-construct.ro

117. **Delta** Vacaresti, stradal, dezvoltator, dec., et. parter/5, 38 mp, 2019, va propun spre vanzare o garsoniera situata stradal pe bulevardul Vitan-Barzesti. Garsoniera este in constructie, cu un termen de finalizare 20.12.2020. Direct Dezvoltator, Comision 0. **44.940 €;** ☎0736.380.184/ 0725.597.221 claudiu.p@star-construct.ro

118. **Delta** Vacaresti, stradal, STB 200, dezvoltator dec., et. 1/5, 42 mp, 2020, garsoniera dec.a, situata pe etaj intermediar, ideala pentru investitie intr-un imobil situat stradal pe sos. Vitan-Barzesti la o distanta de doar 200 m fata de statia STB. Fara comision! **50.736 €;** ☎0736.380.187/ 0725.597.221 constantin.s@star-construct.ro

119. **Delta** Vacaresti, Vitan Barzesti, rezidential, nou dec., et. 3/5, 40 mp, 2020, Comision 0. Garsoniera, 40 mp utili, dec.a, Se preda finisata la cheie si cu centrala termica proprie, usa metalica, usi din lemn la interior. Constructie realizata impecabil, locuri de parcare. **48.096 €;** ☎0736.380.183/ 0725.597.221

120. **Dimitrie** Leonida dec., et. demisol/4, 30 mp, 2018, 100 metri de metrou, particular vand garsoniera bloc finalizat octombrie 2017 mobilata complet totul nou, utilata modern totul nou, centrala termica proprie, aer conditionat. **34.000 €;** ☎0722.555.660 advaimob@yahoo.com

121. **Dimitrie** Leonida et. 2/5, 39 mp, 2019, dezvoltator vand garsoniera noua la 1 minut de metrou. **48.500 €;** ☎0731.171.007/ 0731.171.007 razvan.marginean27@gmail.com

122. **Dimitrie** Leonida 7 minute metrou, mutare rapida dec., et. 1/3, 29 mp, 2014, Garsoniera este contorizata separat. Etaj 1/3, 29 mp, gresie, faianta, parchet, termopan, centrala de apartament, calorifere. Blocul este din 2014, compartimentari caramida. Renovat recent, **34.000 €;** ☎0736.380.186/ 0748.631.811 cristina@star-construct.ro

123. **Dimitrie** Leonida, dec., et. 2/7, 39 mp, 2019, dezvoltator, vand garsoniera in bloc nou, la 8 minute de statia de metrou Dimitrie Leonida. Locuinta se vinde finisata complet si bransata la toate utilitatile, cu centrala termica proprie **35.500 €;** ☎0731.171.007/ 0729.923.486 razvan.marginean27@gmail.com

124. **Dimitrie** Leonida-metrou garsoniera spatiosa dec., et. 1/5, 44 mp, 2019, garsoniera dec.a, spatiosa 45 mp, face parte dintr-un ansamblu nou in constructie se preda la cheie toate utilitatile individuale, loc parcare subteran sau suprateran 40.900 credit-38.850 cash. **38.850 €;** ☎0787.525.591

125. **Doamna** Ghica semidec., et. parter/4, 38 mp, 2017, apartament cochet, cu curte in proprietate, finisat la cheie, disponibil imediat, centrala termica proprie, imobil nou, zona linistita, la cca. 5 min. de mijloacele de transport in comun, piata, parc. **60.000 €;** ☎0730.166.666 cremenita5@gmail.com

126. **Doamna** Ghica dec., et. 4/4, 2017, garsoniera cocheta, noua, modern finisata,centrala termica proprie, contorizare individuala,disponibila imediat, cca.5 min de mijloacele de transport in comun,Piata Colentina, Parcul Plumbuita; **38.000 €;** ☎0730.166.666 cremenita5@gmail.com

127. **Doamna** Ghica dec., et. 2/4, 33 mp, 2017, garsoniera la cheie, finisaje moderne, contorizare individuala, imobil nou, stradal, zona parcului, la cca. 2 min. de mijloace de transport in comun. **45.000 €;** ☎0730.166.666 cremenita5@gmail.com

128. **Doamna** Ghica semidec., et. 4/4, 40 mp, 2018, studio la cheie, balcon inchis, finisaje moderne, contorizare individuala, imobil nou, stradal, zona parcului, la cca. 5 min. de mijloace de transport **45.000 €;** ☎0730.166.666 cremenita5@gmail.com

129. **Doamna** Ghica, semidec., et. 1/4, 36 mp, 2017, garsoniera deosebita, modern compartimentata, finisata la cheie, disponibila imediat, cu vedere la Raul Colentina, se accepta plata prin credit bancar, **50.000 €;** ☎0730.166.666 cremenita5@gmail.com

130. **Doamna** Ghica, semidec., et. 4/4, 2017, garsoniera disponibila imediat, imobil nou, finisata, centrala termica proprie, contorizare individuala, Piata Colentina, la cca. 5 min. de mijloacele de transport in comun; **34.500 €;** ☎0730.166.666 cremenita5@gmail.com

131. **Doamna** Ghica, Cremenita nr.5 dec., et. 2/4, 29 mp, 2019, garsoniera cocheta, luminoasa, pozitionare estica, bucatarie inchisa,, nou constuita, dubla izolatie, imobil deosebit, dotat cu lift, parcari supra si sub terane, langa Raul Colentina. **42.000 €;** ☎0730.166.666 cremenita5@gmail.com

132. **Doamna** Ghica, Cremenita, semidec., et. parter/4, 30 mp, 2017, garsoniera cu curte in proprietate, disponibila imediat, finisaje de calitate superioara, imobil nou, dublu izolat, curte aerajata si imprejmuita. Se accepta plata prin credit bancar. **48.000 €;** ☎0730.166.666 cremenita5@gmail.com

133. **Doamna** Ghica, Cremenita, dec., et. parter/4, 38 mp, 2018, garsoniera spatioasa, se preda la cheie, imobil nou, dubla izolatie, centrala termica proprie, la cca. 2 min. de mijloacele de transport in comun, Piata Colentina, Parcul Plumbuita. **51.800 €;** ☎0730.166.666 cremenita5@gmail.com

134. **Doamna** Ghica, Plumbuita, semidec., et. parter/4, 30 mp, 2017, garsoniera modern finisata, la cheie, curte in proprietate, nou construita, zona verde, linistita,la cca.5 min. de mijloacele de transport in comun, disponibila imediat. Se accepta plata prin credit, **50.000 €;** ☎0730.166.666 cremenita5@gmail.com

135. **Doamna** Ghica, Plumbuita, semidec., et. parter/4, 36 mp, 2017, garsoniera la cheie cu curte in proprietate, contorizare individuala, imobil nou, zona linistita, disponibila imediat, TVA 5% inclus in pret, **55.000 €;** ☎0730.166.666 cremenita5@gmail.com

136. **Doamna** Ghica-Plumbuita, dec., et. 4/4, 38 mp, 2017, studio nou la cheie, 4/4 mansarda, finisaje de calitate, centrala termica, balcon inchis, contorizare individuala, disponibil imediat, TVA 5% inclus in pret; **45.000 €;** ☎0730.166.666 cremenita5@gmail.com

137. **Domenii,** Sandu Aldea, dec., et. demisol/3, 28 mp, 1970, garsoniera are o suprafata utila de 38 mp, dispune de finisaje de cea mai buna calitate, mobilier modern, facut pe comanda, centrala termica proprie.Imobilul este foarte cochet. **47.000 €;** ☎0731.602.907/ 0755.680.215 ionut.imobiliare2011@gmail.com

138. **Dorobanti** dec., et. 7/8, 31 mp, 1979, Locatie excelenta, bloc mixt, construit dupa cutremur, reabilitat termic, garsoniera dec.a, situata la etaj intermediar, spatioasa si luminoasa, renovata, mobilata si utilata, gata de locuit. **69.000 €;** ☎0730.993.333 tentantimobiliare@yahoo.com

139. **Dristor** Ramnicu Sarat dec., et. parter/4, 33 mp, 1993, garsoniera dec.a, fara imbunatatiri, bloc reabilitat, scara curata, termopan, usa metalica. **39.000 €;** ☎0769.651.162

140. **Dristor,** dec., et. 4/10, 37 mp, 1973, 1 min. metrou, se vinde complet mobilata/utilata,renovat recent: gresie, faianta, parchet, termopan, aer conditionat, usa metalica. Vecinatati: Baba Novac, Muncii, Vitan, **58.000 €;** ☎0735.360.736

141. **Drumul** Taberei semidec., et. 5/10, 32 mp, 1975, 1 Mai, Compozitorilor, stradal, cf. 1, semidec., gresie, faianta, parchet, termopan, usa metalica, mobilata, utilata, toate actele, acc credit. **41.500 €;** ☎0786.325.401

142. **Drumul** Taberei dec., et. 3/5, 42 mp, 2008, ANL -Mega Image Valea Danului ctie 2008 etaj 3/5 gresie faianta usa metalica centrala bloc caramida lift acte acc credit **42.900 €;** ☎0786.325.401

143. **Drumul** Taberei semidec., et. 5, 32 mp, Favorit, etaj intermediar, imbunatatita, curata, libera, pretabila ca investitie pentru inchiriere, pozitie excelenta. **41.500 €;** ☎0799.455.788

144. **Drumul** Taberei dec., et. 4/11, 35 mp, 2019, garsoniera de tip B in complex Plaza Residence. Faza 2. Unitatile se predau semifinisate. **42.100 €;** ☎0738.713.282/ 0738.713.283 office@plazaresidence.ro

145. **Drumul** Taberei dec., et. 3/11, 2019, garsoniera tip C in complex Plaza Residence Faza 2. Unitatile se predau semifinisate. Termen de finalizare octombrie 2019; **46.400 €;** ☎0738.713.282/ 0738.713.283 office@plazaresidence.ro

146. **Drumul** Taberei semidec., 32 mp, 1970, Sibiu, garsoniera, cu balcon, bloc monolit de garsoniere cu 2 lifturi, situata in apropiere parc Moghioros, Auchan, Afi Cotroceni, viitor metrou Favorit, pretabila si ca investitie pentru inchiriere. **39.500 €;** ☎0799.455.788

147. **Drumul** Taberei 1 Mai semidec., et. 2/9, 31 mp, 1972, 2/9, semidec.a, bloc reabilitat, 2 lifturi, zona linistita, acces imediat stb, supermarket. **41.000 €;** ☎0769.470.920

148. **Drumul** Taberei 7 min. Afi Cotroceni semidec., 32 mp, Bdul 1 Mai, adiacent Sibiu, vanzare garsoniera, etaj intermediar, curata, libera, **38.500 €;** ☎0799.455.788

149. **Drumul** Taberei Bulevard, cf. 1., etaj 3/10, pozitie excelenta, et. 3/10, 54 mp, 1972, **54.000 €;** ☎0727.426.578 manu.alexandru@galaxyimob.ro

150. **Drumul** Taberei Compozitorilor, semidec., et. 6/10, 33 mp, 1982, confort I, gresie, faianta, parchet, tamplarie termopan, usa metalica, libera **39.800 €;** ☎0720.592.299/ 0774.076.822

151. **Drumul** Taberei Drumetului semidec., et. 5/10, 31 mp, 1972, Drumul Taberei, garsoniera confort 1/semidec.a, etaj 5/10, bloc reabilitat, gresie, faianta, parchet, termopan, mobilata, utilata, libera, intabulata. **41.500 €;** ☎0731.144.152

152. **Drumul** Taberei, semidec., et. 2/9, 33 mp, 1974, 34 stradal, Piata Moghioros, cf 1, semidec. gresie faianta parchet termopan usa metalica acte acc credit, **41.000 €;** ☎0786.325.401

153. **Drumul** Taberei, dec., et. 8/10, 36 mp, 1982, Auchan, Billa, cf. 1, dec., etaj 8/10, gresie, faianta, parchet, termopan, usa metalica, renovat 2019 mobilata utilata bloc mixt c-tie 1982 acte, acc. credit, **46.500 €;** ☎0786.325.401

154. **Drumul** Taberei, dec., et. parter/4, 35 mp, 1980, Auchan, Brd, cf 1 dec. parter/4 bloc mixt gresie faianta parchet termopan instalatii sanitare noi si electrice ctie 1980, **43.500 €;** ☎0786.325.401

155. **Drumul** Taberei, semidec., et. 6/9, 33 mp, 1982, capat stb 41, Ghencea, renovata nou, termopan, gresie, faianta, parchet, libera, constructie dupa 1980, apropiere scoli, gradinite, stb, acte, pret negociabil. **39.800 €;** ☎0723.118.758/ 0723.118.760 stentorintermed@yahoo.com

156. **Drumul** Taberei, dec., et. 3/11, 39 mp, 2019, garsoniera de tip C in complex Plaza Residence Faza 2. Unitatile se predau semifinisate, termenul de finalizare este in octombrie 2019 **46.400 €;** ☎0738.713.282/ 0738.713.283 office@plazaresidence.ro

157. **Drumul** Taberei, semidec., et. 9/10, 18 mp, 1972, Plaza Romania, pozitie excelenta, langa parc si viitoarea statie de metrou, garsoniera cf. 2, situata la etajul 9/10, curata, fara amenajari recente, bloc civilizat, ideal investitie. **24.900 €;** ☎0722.300.698 liderimobiliare@gmail.com

158. **Drumul** Taberei, semidec., et. 2/10, 31 mp, 1978, Proprietar, vand gars confort 1, semidec.a, etajul 2/10, imbunatatiri mai vechi, Dr. Taberei intre Plaza si Afi Cotroceni, mobilata, ocupabila imediat. Pret neg. Tel. **41.500 €;** ☎0745.636.805 victor.nane@yahoo.com

159. **Drumul** Taberei, 1 Mai, Compozitorilor, semidec., et. 10/10, 33 mp, 1978, cf 1, semidec., etaj 10/10, contorizat, usa metalica, termopan, aer /cond, geam bucatarie exterior, 2 lifturi, ctie 1978, acc credit. **31.000 €;** ☎0786.325.401

160. **Drumul** Taberei, 1 Mai, Kaufland, semidec., et. 4/10, 32 mp, 1974, cf. 1, gresie, faianta, parchet, termopan, usa metalica, acte, acc. credit, **39.900 €;** ☎0786.325.401

161. **Drumul** Taberei, Afi Controceni, dec., et. 4/10, 35 mp, 1978, cf. 1, gresie, faianta, parchet, termopan, ruloouri exterioare, mobilata, utilata, bloc mixt, acte, **48.000 €;** ☎0786.325.401

162. **Drumul** Taberei, Aleea Compozitorilor semidec., et. parter/10, 37 mp, 1975, P/10, 37mp, geam la baie, bloc mixt, balcon, neamenajat, toate actele, acces imediat stb, parcuri, scoli, hipermarket Kaufland, Auchan. **39.000 €;** ☎0769.470.920

163. **Drumul** Taberei, bd. 1 Mai, Kaufland, et. 3/10, 32 mp, 1974, garsoniera semidec.a, 32 mp, balcon, bloc reabilitat, usa metalica, termopane, garsoniera mobilata si utilata, libera. **40.000 €;** ☎0732.624.689

164. **Drumul** Taberei, Bozieni dec., et. 8/10, 37 mp, 1980, Billa, 8/10, dec.a, 37 mp, c-tie 1980, mobilata, acces imediat parc Moghioros, hipermarketuri, scoli, gradinite. **46.500 €;** ☎0769.470.920

165. **Drumul** Taberei, Brancusi, Valea Doftanei et. 2/9, 46 mp, 2019, garsoniera dec.a in ansamblul Atlas Residence, Drumul Taberei, localizat in Bdul Timisoara 101T cu un regim de inaltime s+p+5e+9e, **45.500 €;** ☎0767.708.916/ 0724.492.144 alexandra@atlas-residence.ro

166. **Drumul** Taberei, Bvd. 1 Mai, Compozitorilor semidec., et. 4/10, 1982, garsoniera cf 1, etaj 4/10, an 1982, balcon inchis in termopan, usa metalica, gresie, faianta, parchet, termopane, mobilata si utilata, renovata recent 2018 Libera acte pregatite pentru vanzare, **42.000 €;** ☎0732.624.689

167. **Drumul** Taberei, bvd. 1 Mai, Hanul Drumetului, semidec., et. 5/10, 32 mp, 1974, garsoniera 32 mp, semidec., balcon, etaj 5/10, bloc reabilitat termic, toate imbunatatirile, gresie, faianta, parchet, termopane, usa metalica, se vinde semi mobilata, se accepta credit, **41.800 €;** ☎0732.624.689

168. **Drumul** Taberei, Cartier Brancusi dec., et. 5/5, 36 mp, 2019, Garsoniera 36.12 mp utili, Drumul Taberei, Valea Oltului, **36.000 €;** ☎0724.492.144/ 0767.708.916 oana@atlas-residence.ro

169. **Drumul** Taberei, Kaufland, Cumintenia Pamantului dec., et. 4/9, 2019, garsoniera cocheta de 38,90 mp, orientare cardinala S-E, situata la etajul, in ansamblul Atlas Residence Drumul Taberei, localizat in Bdul Timisoara 101T cu un regim de inaltime S+P+5E+9E, **37.600 €;** ☎0767.708.916 alexandra@atlas-residence.ro

170. **Drumul** Taberei, Kaufland, Tricodava, urgent, semidec., et. 1/10, 31 mp, 1974, cf 1, langa Kaufland si Auchan, curata cu imbunatatiri, are balcon, foarte aprope tramvai 41, bloc curat, 2 lifturi, acte la zi, accept credit. Urgent. **41.900 €;** ☎0786.325.404

171. **Drumul** Taberei, Letea Gheorghe, semidec., 31 mp, 1982, gars cf. 1, lifturi 2, renovata total 2019, termopan nou, usi noi, parchet nou, instalatie sanitara refacuta, prize noi, lluminatul numai pe leduri, clasa A++, nu a locuit nimeni in ea, acte zi, libera. **42.000 €;** ☎0787.763.997

172. **Drumul** Taberei, metrou Valea Ialomitei, dec., et. 1/6, 34 mp, 2020, bloc nou, scara 3 in cartierul ANL Brancusi, Drumul Taberei, la 3 min. de metrou Drumul Taberei statia Valea Ialomitei, Kaufland, langa parc Brancusi si Policlinica Brancusi. Scara 1 si 2 finalizate si vandute. **38.500 €;** ☎0765.416.461 office@drumultaberei-brancusi.ro

173. **Drumul** Taberei, Moghioros, semidec., et. 2/10, 31 mp, 1974, Piata Moghioros, 2/10, semidec.a, mobilata, se poate cumpara si pentru investitie, pentru ca are deja chirias. Acces imediat stb, piata, parc. **40.500 €;** ☎0769.470.920

174. **Drumul** Taberei, Moghioros, bloc reabilitat, semidec., et. 1/9, 33 mp, 1974, ofer spre vanzare garsoniere, mobilata modern, utilata complet, renovata recent, gresie, faianta, termopane, usa metalica, aer conditionat, bloc reabilitat, etajul 1/9, acte la zi. **40.500 €;** ☎0751.427.385

175. **Drumul** Taberei, Parc Moghioros dec., et. parter/4, 34 mp, 1972, Drumul Taberei, garsoniera, confort 1, dec.a, parter/4, st=34mp, gresie, faianta, parchet, termopan, A.C. instalatie electrica schimbata, I.S.N, intabulata. **43.000 €;** ☎0731.144.152

176. **Drumul** Taberei, Plaza, 7/10, fara imbunatatiri semidec., et. 7/10, 1975, Drumul Taberei, Aleea Dumbravita, bloc T10, fara imbunatatiri, semistradal, libera, 2 lifturi, scara civilizata, nu deranjati daca aveti doar 35-36000 euro **41.500 €;** ☎0721.399.866

177. **Drumul** Taberei, Plazza Romania, stradal, semidec., et. 1/10, 32 mp, 1974, cf. 1, gresie, faianta, parchet, usa metalica, posibilitate preluare chirias, acte, acc. credit, **41.000 €;** ☎0786.325.401

178. **Drumul** Taberei, Sibiu dec., et. 3/10, 32 mp, 1983, garsoniera cf. 1, bloc mixt, etaj 3/10, an constructie 1980, imbunatatiri: termopane, usa metalica, gresie, faianta, parchet, se vinde mobilata si utilata. **42.500 €;** ☎0732.624.689

179. **Drumul** Taberei, Sibiu, bloc mixt 1983, dec., et. 3/10, 35 mp, 1983, garsoniera dec.a in bloc mixt, an constructie 1983, etaj 3/10, balcon, termopane, usa metalica, gresie, fainata, parchet, se vinde mobilata si utilata, frigider, masina spalat automata. **43.000 €;** ☎0732.624.689

180. **Drumul** Taberei, stradal pe bulevardul 1 Mai semidec., et. 4/10, 32 mp, 1972, et 4/10, cf 1, semidec.a, toate imbunatatirile, gresie, faianta, parchet, termopan, renovata anul trecut, toate actele, bloc reabilitat, pretabil pt investitie dar si pt locuit, accept credit. **42.500 €;** ☎0786.325.404

181. **Drumul** Taberei, Valea Ialomitei, dec., et. 4/4, 32 mp, 1974, cf. 1, 35 mp, izolata termic, termopane, usa metalica, gresie, faianta, zugravit recent, libera, toate actele, **37.800 €;** ☎0786.325.401

182. **Drumul** Taberei, Valea Oltului, Brancusi, sector 6 semidec., et. parter/9, 49 mp, 2019, garsoniera cu terasa disponibila in ansamblu rezidential nou situat in zona de vest, cartier Brancusi, suprafata utila 32.87 mp + terasa 16.50 mp, pret 47500 euro-TVA 5% inclus, **47.500 €;** ☎0724.492.144/ 0767.708.916 oana@atlas-residence.ro

183. **Drumul** Taberei, Valea Oltului, Brancusi, sector 6 dec., et, 3/9, 49 mp, 2019, garsoniera dec.a, etaj 3 din 9, suprafata 49.89 mp utili, bloc nou, Cartier Brancusi, Valea Oltului, predare vara 2019, pret: 48000 euro TVA 5% inclus. Comision 0, **48.000 €;** ☎0724.492.144/ 0767.708.916 oana@atlas-residence.ro

184. **Drumul** Taberei, Valea Oltului, sector 6 dec., et. 3/9, 45 mp, 2019, garsoniera 46 mp utili, dec.a, bloc nou ansamblu ANL Brancusi- Valea Oltului. Termen finalizare: octombrie 2019, **45.500 €;** ☎0724.492.144/ 0767.708.916 oana@atlas-residence.ro

185. **Dumbrava** Noua, dec., et. parter/8, 36 mp, 1985, vand garsoniera transformata in 2 camere, mobilata si utilata, zona linistita. Are centrala termica proprie, imbunatatiri. Nu are balcon dar exista camera ptr uscat rufele. **38.500 €;** ☎0724.224.555

186. **Eroii** Revolutiei, semidec., et. demisol/4, 35 mp, 2013, Pieptanari stradal, in imediata apropiere de statia RATB la 1 min. **31.500 €;** ☎0765.668.238

187. **Eroii** Revolutiei, Piata Progresu, dec., dec., et. 11/11, 33 mp, 1964, acces metrou Eroii Revolutiei, bloc mixt propus spre reabilitare, dec.a, 2 balcoane, gresie faianta, usa metalica, aer conditionat, mobila si electrocasnicele incluse in pret, accept credit. **30.500 €;** ☎0722.555.660 advaimob@yahoo.com

188. **Este** ora exacta, e timpul sa investesti eficient langa km 0, Armeneasca, dec., et. demisol/2, 47 mp, **54.800 €;** ☎0748.889.926 ionut.stancu@imobiliare-acasa.ro

189. **Facultatea** de Drept, str. M. Kogalniceanu, 35 mp, particular vand urgent gars. dubla, an 1959, mobilata modern, totul absolut nou, pret neg., **68.000 €;** ☎0735.818.603

190. **Ferdinand,** Caminului, parc Obor dec., et. parter/4, 30 mp, imobil cf. I, dec, p/4, bloc izolat termic, renovata, curata, g, f, p, t, usi schimbate (se vinde mobilata). zona cu acces la mijloace de transport si metrou. merita, investitie. Acceptam credit. **39.400 €;** ☎0765.404.303

191. **Ferentari,** Iacob Andrei, et. parter/4, gars. cf. 3, stradala, bloc reabilitat, gresie, faianta, parchet, termopan, gaze centrala, toate actele, **12.500 €;** ☎0763.581.790

192. **Ferentari,** Livezilor, et. 4/4, gars. cf. 3, primele blocuri, foarte curata, toate actele, disc., **85.000 €;** ☎0763.581.790

193. **Ferentari,** scoala Valtoarei Livezilor, semidec., et. 3/4, 16 mp, 1978, garsoniera confort 3, libera, ferestre PVC, parchet, curat, bloc ingrijit, interfon **8.000 €;** ☎0731.461.711

194. **Ferentari,** Vadu Nou, stradala, dec., et. 2/4, gars. cf. 1, gresie, faianta, parchet, termopan, gaze centrala, disc., **24.500 €;** ☎0763.581.790

195. **Fizicienilor,** 10 min metrou Grigorescu si parc, semidec., et. 2/5, 20 mp, 1975, fix 1,4 km distanta, magazin Lidl aproape, gars renovata si curata, caldurioasa, libera, bloc civilizat, gazele sunt pe scara blocului, posibilitate montare centrala, pret unic, doar cash, agentie, rog seriozitate. **26.000 €;** ☎0764.841.843/ 0740.687.595

196. **Fortuna** - Scandinavia Residence / Capat 302 dec., et. 3/4, 38 mp, 2018, garsoniera, 37 mp utili, finisaje de calitate, centrala termica proprie, calorifere, obiecte sanitare, gresie, faianta, parchet, tamplarie PVC, geam termopan, usi de interior, usa metalica. **31.000 €;** ☎0725.885.866/ 0725.885.844 office@westimob.ro

197. **Fundeni,** et. 2/4, 41 mp, 2018, complex rezidential, Dobroesti - str. Stejarului, 6 blocuri, garsoniere, ap 2 si 3 camere), p+4, lift, parc 5000 mp, loc parcare gratuit, loc de joaca, acte la zi, finisaje la alegere. **35.000 €;** ☎0724.377.294/ 0722.150.440 damairconstruct@yahoo.com

198. **Fundeni,** Dobroiesti, garsoniera dec., et. 1/4, 2019, dec.situta pe strada Marului, cu o suprafata utila de 48.55 mp, bucatarie inchisa, baia este la randul ei mare si are fereastra, finisajele sunt sunt de calitate superioara, loc de parcare. **40.850 €;** ☎0721.448.008 bogdan.dumitrache@royal-crown.ro

199. **Fundeni,** spitalul Oncologic, et. 1/4, 41 mp, 2018, complex de 6 blocuri, p+4, garsoniere si apartamente cu 2,3 camere, finisaje la alegere incluse, loc de parcare, parc 5000 mp, loc de joaca,TVA 5% inclus, **35.000 €;** ☎0724.377.294/ 0722.150.440 damairconstruct@yahoo.com

200. **Fundeni,** str Aleea Argedava, dec., et. 1/5, 43 mp, 2018, garsoniera se afla aproape de lac, intr-o zona linistita unde beneficiem de verdeata si panorama frumoasa, este situata la 5 min de spitalul Fundeni,foarte aproape de mijlcul de transport in comun. **39.500 €;** ☎0721.158.458 al_rawi67@yahoo.com

201. **Gara** de Nord - Bd. Dinicu Golescu, et. 1/4, 21 mp, centrala proprie, imbunatatiri, metrou Gara 5 min., Eroilor 10 min., neg., **30.000 €;** ☎0766.221.150

202. **Gara** de Nord, particular, et. 7/9, 27 mp, gresie, faianta, zugravita, cadastru, intabulare, 7/9, negociabil, **32.000 €;** ☎0726.993.464

203. **Garsoniera** 45mp Prelungirea Ghencea Valea Oltului Comision 0% semidec., et. 3/3, 45.00 mp, **33.500 €;** ☎0730.928.310 vlad@vladtrimbitasu.ro

204. **Garsoniera** bloc nou, 5 minute metrou dec., et. 4/5, 45 mp, 2019, apartamentul este disponibil la etajul 4, are o suprafata utila de 45 mp. si este compartimentat foarte ergonomic, astfel: living luminos, bucatarie separate, dormitor spatios, o baie si un balcon **33.600 €;** ☎0731.510.845 mihnea.postelnicu@zonad

Imobiliare vânzări GARSONIERE

274. **Militari** Residence gars. fininsata, mobilata dec., et. 2/7, 38 mp, 2016, 5 min. statia Ratb, garsoniera, et. 2/6, s. 38 mp. Renovata si mobilata si utilata nou modern, alarma, apometre, centrala termica, contor gaze, inst. electrice noi, inst. sanitare noi, izolat. **35.900 €;** ☎0739.616.733

275. **Militari** Residence, dec., et. 3/7, 38 mp, 2018, balcon inchis, finisaje incluse in pret la alegere, centrala termica, contorizare individuala, termopan Veka tripan, **27.930 €;** ☎0722.166.933/ 0723.013.946 vanzari@militari-residence.ro

276. **Militari** Residence, dec., et. 2/7, 34 mp, 2018, balcon inchis, finisaje incluse in pret la alegere, centrala termica, contorizare individuala, termopan Veka tripan, **28.900 €;** ☎0722.166.933/ 0723.013.946 vanzari@militari-residence.ro

277. **Militari** Residence, dec., et. 1/7, 32 mp, 2019, bloc finalizare 2019 finisaje incluse in pret la alegere, centrala termica, contorizare individuala, 2 lifturi, termopan Veka tripan, **30.400 €;** ☎0722.166.933/ 0723.013.946 vanzari@militari-residence.ro

278. **Militari** Residence, dec., et. 2/7, 32 mp, 2018, bloc finalizare mai, finisaje incluse in pret la alegere, centrala termica, contorizare individuala, 2 lifturi, termopan Veka tripan, **23.520 €;** ☎0722.166.933/ 0723.013.946 vanzari@militari-residence.ro

279. **Militari** Residence, dec., et. 1/7, 37 mp, 2019, bloc nou, caramida + beton armat, finisaje la alegere incluse in pret, contorizari individuale, baie utilata, ct. Finalizare 2019. Parcari, magazine, restaurante, parcuri, **34.300 €;** ☎0722.166.933 vanzari@militari-residence.ro

280. **Militari** Residence, dec., et. 1/7, 40 mp, 2019, bloc nou, caramida+ beton armat, finisaje la alegere incluse in pret, contorizari individuale, baie utilata, C.T. Parcari, magazine, restaurante, parcuri, **37.000 €;** ☎0722.166.933 vanzari@militari-residence.ro

281. **Militari** Residence, dec., et. 2/6, 34 mp, bloc nou, cu finalizare 2018 finisaje la alegere incluse in pret, contorizari individuale, parcare, RATB, parcuri, magazine, **28.900 €;** ☎0722.166.933 vanzari@militari-residence.ro

282. **Militari** Residence, dec., et. parter/7, 32 mp, bloc nou, finalizare decembrie 2018, finisaje incluse, CT, fara taxa de mentenanta. Zona faianta dezvoltata: centu comercail, parcari, parcuri, scoala, gradinite, **25.187 €;** ☎0722.166.933 vanzari@militari-residence.ro

283. **Militari** Residence, dec., et. 4/7, 37 mp, 2019, constructie noua care se va finaliza in mai 2019, predare la cheie, fara taxa de mentenata, parcare la liber, contorizari individuale. Zona cu facilitati: magazine, restaurante, **35.000 €;** ☎0722.166.933 vanzari@militari-residence.ro

284. **Militari** Residence, dec., et. 2/7, 37 mp, 2019, constructie noua, 2019 predare la cheie, fara taxa de mentenanta. Ansamblu rezidential cu parcuri, locuri de parcare incluse, magazine, piscine, scoala, gradinita, **34.300 €;** ☎0722.166.933 vanzari@militari-residence.ro

285. **Militari** Residence, dec., et. 3/6, 38 mp, constructie noua, finalizare 2018, predare la cheie, fara taxa de mentenanta. Ansamblu rezidential cu parcuri, locuri de parcare incluse, magazine, piscine, scoala, gradinita, **30.400 €;** ☎0722.166.933 vanzari@militari-residence.ro

286. **Militari** Residence, dec., et. 1/7, 32 mp, 2018, constructie noua, predare la cheie, fara taxa de mentenanta. Ansamblu rezidential cu parcuri, locuri de parcare incluse, magazine, piscine, scoala, gradinita, **26.812 €;** ☎0722.166.933 vanzari@militari-residence.ro

287. **Militari** Residence, dec., et. parter/7, 43 mp, 2018, in bloc nou, finalizare 2018, finisaje incluse, bransamente, contorizari individuale, baie utilata, ct. Ratb, parcare, magazine, piscine. **34.800 €;** ☎0722.166.933 vanzari@militari-residence.ro

288. **Militari** Residence, dec., et. parter/7, 30 mp, 2018, Metro Militari, direct dezvoltator, comision 0, fara taxa de mentenanta, bloc beton/ caramida, gresie, faianta, parchet, centrala, finisaje de calitate la alegere. Complex cu gradinita, **26.000 €;** ☎0722.166.933 vanzari@militari-residence.ro

289. **Militari** Residence, dec., et. demisol/5, 27 mp, 2018, Militari Residence, vand garsoniera situata la Demisolul unui bloc compus din D+P+5+M, finalizat in 2018. Garsoniera este dec.a, suprafata utila de 28mp, se vinde mobilata si utilata complet. **25.000 €;** ☎0731.602.907/ 0755.680.215 ionut.imobiliare2011@gmail.com

290. **Militari** Residence, Metro Militari, dec., et. 1/7, 33 mp, 2018, direct dezvoltator, comision 0, fara taxa de mentenanta, bloc beton/ caramida, gresie, faianta, parchet, centrala, finisaje de calitate la alegere. **28.000 €;** ☎0722.166.933 vanzari@militari-residence.ro

291. **Militari** Residence, Orhideelor, dec., et. 1/4, 28 mp, 2018, bloc nou cu termen de finalizare in 2019, P-3+M, in spatele cartierului Militari Residence, zona linistita, la 2 minute de RATB 178 si 138. Garsonierele se afla la etajele 1 si 2, dec.e. Comision 0 **25.900 €;** ☎0748.221.317/ 0727.255.853 artcityconstruct@gmail.com

292. **Militari** Residence, Orhideelor, semidec., et. 3/4, 34 mp, 2018, bloc nou, mixt, p+3+m, termen de finalizare 2019, zona linistita si aerisita, foarte aproape de RATB 178 si 138. Studiourile se vand la cheie cu finisaje la alegerea clientului; **29.900 €;** ☎0748.221.317/ 0727.255.853 artcityconstruct@gmail.com

293. **Militari** Residence, Rezervelor, dec., et. 2/7, 38 mp, 2019, garsoniera in bloc nou, 2019, finisaje la alegere incluse in pret, bransamente, contorizari individuale, parcare, ratb, parcuri, magazine, **28.880 €;** ☎0722.166.933 vanzari@militari-residence.ro

294. **Militari** Tineretului garsoniera direct dezvoltator dec., et. 2/6, 31 mp, 2019, P+6E pe Tineretului la 200 m de capatul RATB-lui 178, 278 si 138 sau 15 min de mers pe jos pana la metroul Preciziei. Garsonierele sunt dec.e, cu hol la intrare, camera si bucatarie. **28.500 €;** ☎0729.481.840/ 0761.028.046 imobeurocasa@gmail.com

295. **Militari,** dec., et. 1/11, 35 mp, 2019, garsoniera de tip A in complex Plaza Residence Faza 2. Termen de finalizare octombrie 2019.Unitatile se predau semifinisate **42.100 €;** ☎0738.713.282/ 0738.713.283 office@plazaresidence.ro

296. **Militari,** dec., et. 2/11, 35 mp, 2019, garsoniera de tip A in complex Plaza Residence Faza 2. Termen de finalizare octombrie 2019.Unitatile se predau semifinisate; **42.100 €;** ☎0738.713.282/ 0738.713.283 office@plazaresidence.ro

297. **Militari,** dec., et. 1/11, 35 mp, 2019, garsoniera tip A in complex Plaza Residence faza 2.Se va preda semifinisat; **42.100 €;** ☎0738.713.282/ 0738.713.283 office@plazaresidence.ro

298. **Militari,** dec., garsoniera, cf. 1, dec., g, f, p, t, um, ac, centrala, acte la zi, aproape de metrou, lift, 3/4, merita vazuta **33.000 €;** ☎0766.862.569

299. **Militari,** semidec., et. 2/8, 31 mp, 1981, Gorjului-metrou, semidec, etaj 2 din 8, mobilata si utilata, renovata, curata, aer conditionat, ideal investitie, apropiere mijloace de transport, acte. **43.500 €;** ☎0723.118.778/ 0723.118.760 stentorintermed@yahoo.com

300. **Militari,** semidec., et. 11/11, 34 mp, 1977, Lujerului, metrou, semidec., etaj 11, mobilata si utilata, renovata, curata, aer conditionat, balcon, ideal investitie, apropiere mijloace de transport, acte, pret negociabil. **43.000 €;** ☎0723.118.778/ 0723.118.760 stentorintermed@yahoo.com

301. **Militari,** semidec., et. 11/11, 39 mp, 2011, Militari, Lujerului metrou, particular vand garsoniera in Quadra 2, amenajata si utilata lux, 36 mp, et. 9/11, vedere superba, se vinde mobilata si utilata (mobila Mobexpert) 10 minute de Politehnica; **59.000 €;** ☎0720.530.533 sorin776@yahoo.com

302. **Militari,** Pacii, vand garsoniera, confort 2, et. 3/4 , gresie, faianta, parchet, termopan, aer conditionat, mobilat, utilat, bloc 1980, in apropiere metrou, hipermarket. Pret discutabil, **19.000 €;** ☎0727.745.806/ 0744.994.267

303. **Militari,** dec., et. parter/8, 40 mp, 2012, Residence, Rezervelor, dec, 40mp, parter inalt cu balcon, mobilata si utilata modern, renovata, centrala termica, ideal investitie, langa capat stb 178, 278, **39.900 €;** ☎0723.118.778/ 0723.118.758

304. **Militari,** 1 minut metrou Gorjului semidec., et. 2/8, 33 mp, 1981, piata, 33 mp, semidec.a, luminoasa, balcon, toate imbunatatirile, mobilata, libera, in reabilitare, parc. **41.000 €;** ☎0758.259.736/ 0758.323.323 office@imobservicecenter.ro

305. **Militari,** Apeductului Residence, dec., et. 6, 40 mp, 2019, ultima garsoniera, pret special , direct dezvoltator, predare decembrie 2019, sc 40 mp, bucatarie inchisa, balcon, compartimentari din caramida, predare la cheie, finisaje la alegere, parcare cadou. **27.500 €;** ☎0799.936.443 proiectapeductului@iness-intermed.ro

306. **Militari,** Apeductului Residence, dec., 40 mp, 2019, ultimele 3 garsoniere, promotie limitata, direct dezvoltator, predare decembrie 2019, sc 40 mp, bucatarie inchisa, balcon, compartimentari din caramida, predare la cheie, finisaje la alegere, parcare cadou. **27.500 €;** ☎0799.936.443 proiectapeductului@iness-intermed.ro

307. **Militari,** Apeductului, dec., et. demisol/3, 35 mp, 2018, direct dezvoltator. Comision 0%. Garsoniera 35 mp utili, bloc nou, stradal. 1 camera, bucatarie, debara, baie, hol, balcon. Finisaje la alegere. RATB 138 si 178 **25.000 €;** ☎0748.221.317/ 0727.255.853 artcityconstruct@gmail.com

308. **Militari,** Apusului semidec., et. 7/10, 28 mp, 1983, particular, comision 0, autogara Militari, bloc mixt, garsoniera 28mp+balcon 6mp, renovata 2017, parchet, g+f+t, AC, boiler, usa metalica antifurt, semi-mobilata, stradal, bloc linistit, libera, negoc. **43.000 €;** ☎0774.589.700 adrianlascu@yahoo.com

309. **Militari,** Auchan, oferta limitata, semidec., et. 1/8, 28 mp, 2019, garsoniera 28 mp utili, bloc cu canalizare, contoare individuale gaz, curent, apa, tamplarie pvc cu geam tripan, tavane din barissol, calitate garantata, ratb langa bloc, spatii verzi **22.500 €;** ☎0749.800.300 biroupollux@gmail.com

310. **Militari,** credit prima casa semidec., et. 3/6, 45 mp, 2018, ansamblu Pollux Residence, pozionat la 2 km Lidl Uverturii, zona linistita de case, Ratb la 50 m. Acces facil spre metroul Lujerului. **38.800 €;** ☎0741.700.100 pollux.residence@gmail.com

311. **Militari, Dambovita, Lacul Morii, dec., et. demisol/5, 34 mp, 2018, garsoniera la cheie de vanzare Lacul Morii, 28.000 €; ☎0784.055.610 rusesabin@yahoo.com**

312. **Militari,** dezvoltator, semidec., et. 1/8, 28 mp, 2019, de vanzare garsoniere 28mp utili, preturi avantajoase, zona linistita, statie la 200 m de blocuri, parcare, canalizare, apa, contoare gaz si curent, parc, parcare, paza, monitorizare video, pret 23.500 euro **23.500 €;** ☎0749.800.300 biroupollux@gmail.com

313. **Militari,** garsoniere ideale investitie, semidec., et. 1/8, 28 mp, 2019, ideale pt investitie, garsoniere simple si garsoniere tip studio, suprafete intre 26-42 mp utili, etaje intermediare, acces facil, transport direct la metrou, utilitati, canalizare, de la 22.500 euro. **22.500 €;** ☎0749.800.300 biroupollux@gmail.com

314. **Militari,** Gorjului metrou, garsoniera, semidec., et. 9/10, 1983, garsoniera 5 min metrou Gorjului, semidec.a, bloc 1983, etaj 9/10, suprafata 30 mp, apometre si repartitoare de caldura, bloc mixt, mobilata si utilata, aragaz, hota, frigider, AC, termopan. **38.000 €;** ☎0765.942.499

315. **Militari,** Gorjului, vand garsoniera dec., confort 1, dec.a, libera, suprafata 30 mp, gresie, faianta, parchet, termopan, contor gaze, bloc 1982, acte, in apropiere metrou, RATB. Pret discutabil. **31.900 €;** ☎0763.698.327/ 0744.994.267

316. **Militari,** Gorjului, vand garsoniera, dec., confort 1, dec., libera, suprafata 30 mp, gresie, faianta, parchet, termopan, contor gaze, proiect centrala, bloc 1982, acte, in apropiere metrou, RATB. Pret discutabil. **31.900 €;** ☎0727.745.806/ 0744.994.267

317. **Militari,** Iuliu Maniu, dec., et. 2/8, 38 mp, 2019, direct dezvoltator, bloc nou p+8 beton si caramida sector 6, predare la cheie, compartimentari interioare caramida, finisaje la alegere, centrala termica, statie Ratb la 100 m toate utilitatile parcare **35.600 €;** ☎0733.248.555/ 0725.083.454

318. **Militari,** Iuliu Maniu, dec., et. 1/8, 35 mp, 2019, direct dezvoltator, bloc nou P+8 beton si caramida sector 6, predare la cheie, compartimentari interioare caramida, finisaje la alegere, CT, statie RATB la 50 m, toate utilitatile, parcare. **33.600 €;** ☎0733.248.555/ 0725.083.454 envogueresidence@gmail.com

319. **Militari,** langa Auchan, Metro, str. Tineretului 31 semidec., 45 mp, 2019, Chiajna, bloc d+p+7, lift, geam tripan Salamander, pereti zidarie, statie autobuz 138, 178, taxe mentenanta 0, dezvoltator, optional finisaje la alegere, parcare, detalii la www.nuferilor.ro **34.500 €;** ☎0772.020.517/ 0747.298.009 apartamente2016@gmail.com

320. **Militari,** langa Auchan, str. Weiner Palada 62G dec., 45 mp, 2019, Chiajna, Rosu, bloc D+P+7, lift, geam tripan Salamander, pereti zidarie, statie autobuz, parcare, taxe mentenanta 0, dezvoltator, optional finisaje la alegere, dec., detalii la www.nuferilor.ro **36.500 €;** ☎0772.020.517/ 0747.298.009 apartamente2016@gmail.com

321. **Militari,** Lujerului, dec., 37 mp, 1983, etaj 1, bloc mixt, gresie, faianta, parchet, **36.000 €;** ☎0769.115.522

322. **Militari,** Lujerului, semidec., et. 10/10, 32 mp, 1978, garsoniera, 1978, cf. 1, semidec., 31,49 mp, 10/10, comision ag, curata **38.000 €;** ☎0723.351.895/ 0745.351.895 tinaparaschiv@yahoo.com

323. **Militari,** Metro garsoniera 26 mp semidec., et. 2/3, 26 mp, 2019, Oferta verii, gars. cu bucatarie inchisa. Se preda la cheie cu: finisaje incluse prestabilite, obs. sanitare, usi, centrala proprie, radiatoare, prize, intrerupatoare, lift, BCA, termosistem 10 cm, Ratb 178 si 138. **19.500 €;** ☎0720.686.868/ 0734.774.455

324. **Militari,** Metro, dec., et. 1/7, 35 mp, bloc nou, caramida+ beton armat, finisaje la alegere incluse in pret, contorizari individuale, baie utilata, CT. Finalizare aprilie 2019. Parcari, magazine, restaurante, parcuri, **32.375 €;** ☎0722.166.933 vanzari@militari-residence.ro

325. **Militari,** Pacii, Belsugului Residence, dec., et. parter/10, 36 mp, 2019, garsoniera bucatarie inchisa, balcon, finisaj la cheie, centrala, et. P/10, bloc 7 Belsugului finalizare 04.2020, parcare in complex, 150 m STB, 10 min. Pacii, dezvoltator, fara comision, pret fix **35.850 €;** ☎0749.115.511/ 0745.005.500 belsuguluiresidence@gmail.com

326. **Militari,** Pacii, Belsugului, sector 6, dec., et. 5/10, 37 mp, 2019, garsoniera dec.a, 37 mp, bucatarie mare separata, complet finisata, centrala, balcon, 150 m Ratb, Pacii metrou 700 m, finalizare 04.2020, fara comision, direct dezvolator. Pret fix **40.370 €;** ☎07491155110/ 0745.005.500 belsuguluiresidence@gmail.com

327. **Militari,** Rosu dec., et. 1/3, 36 mp, 2019, Crinului Residence, bloc finalizat 2019 situat pe strada Crinului 9J. Bloc P+3 etaje. Loc parcare. Toate utilitatile inclusiv canalizare. Oferim apartamente cu 1, 2 si 3 camere. **28.900 €;** ☎0720.950.329 tataru.cristi98@yahoo.com

328. **Militari,** Rosu, 5 min. Lidl, Uverturii, dec., et. 3/3, 41 mp, 2018, garsoniera, pod de 15 mp, bucatarie inchisa, balcon, finisaj la cheie, centrala, et. 3/3, bloc finalizat, parcare, 6 min. Ratb, bloc bransat la utilitati, se accepta credit, fara comision, vedere lac, **38.900 €;** ☎0749.115.511/ 0745.005.500 proprietatinoi@gmail.com

329. **Militari,** Rosu, Chiajna, Crinului, dec., et. parter/3, 36 mp, 2019, garsoniera spatioasa, complet finisata, centrala, balcon, bloc nou finalizare septembrie, zona linistita, noua, cu blocuri si vile. **30.000 €;** ☎0749.115.511/ 0745.005.500 proprietatinoi@gmail.com

330. **Militari,** Rosu, direct dezvoltator, garsoniera, dec., et. 5/6, 34 mp, 2018, bloc P+6E cu lift, garsoniera totul dec.a, cu hol la intrare, baie cu geam, bucatarie mare inchisa, camera si balcon mare de 6 mp. **29.000 €;** ☎0729.481.840/ 0761.028.046 imobeurocasa@gmail.com

331. **Militari,** Rosu, garsoniera cu mutare imediata dec., et. 6/6, 32 mp, 2018, Bloc nou mixt, deja locuit, bloc cu lift si spatii comerciale la parter. Garsonierele sunt foarte luminoase, geam la baie, hol la intrare, balcoane generoase. **27.500 €;** ☎0729.481.840/ 0761.028.046 imobeurocasa@gmail.com

332. **Militari,** strada Rezervelor, Auchan, dec.a dec., et. 2/7, 32 mp, 2019, finisaje la cheie,direct dezvoltator, ansamblu rezidential nou, centrala proprie. Acces metrou Pacii, Ratb 178, 138. Consultanta financiara gratuita si intocmire dosar credit prima casa/ipotecar; **29.800 €;** ☎0721.128.128/ 0734.125.125 officemtresidence@gmail.com

333. **Militari,** Tineretului semidec., et. demisol/3, 28 mp, 2018, garsoniera dec.a in bloc nou construit pe strada Apeductului la 5 minute de capatul liniei de STB 178 si 138. Se vinde la cheie. **24.900 €;** ☎0748.221.317/ 0727.255.853 artcityconstruct@gmail.com

334. **Militari,** Uverturii, dec., et. parter/8, 31 mp, 2019, de vanzare garsoniera compusa din camera, bucatarie separata generoasa, baie cu obiecte sanitare, hol, balcon. Finisata la cheie, contoare gaz si curent, apa, canalizare, **26.400 €;** ☎0749.800.300 biroupollux@gmail.com

335. **Militari,** Veteranilor, semidec., et. 9/9, 32 mp, 1967, vanzare garsoniera Militari Piata Veteranilor, conf. 1, 2 lifturi, apometre, repartitoare, multiple imbunatatiri, aer conditionat, agentie, accepta credit, libera, **37.000 €;** ☎0723.351.895/ 0745.351.895 tinaparaschiv@yahoo.com

336. **Militari,** Virtutii, dec., et. 7/8, 41 mp, 1993, Militari, Virtutii, metrou Lujerului, dec, 41 mp, etaj 7 din 8, bloc mixt, 1993, renovata recent, ideal investitie, hipermarket Cora, mall Plaza, comision ag. **48.990 €;** ☎0723.351.895/ 0745.351.895 tinaparaschiv@yahoo.com

337. **Mircea** Voda 48, dec., et. 3/8, 38 mp, 1997, particular garsoniera Mircea Voda intrare bulevard vedere bulevard **68.000 €;** ☎0721.211.239

338. **Muncii,** Calea Calarasilor, Decebal, Matei Basarab dec., et. 7/8, 40 mp, 1993, et 7/8, stradal Calea Calarasilor, 2min metrou Muncii, 40 mp, bloc 1993, mixt, vedere spate, ideala investitie/spatiu birouri, apropiere bd. Basarabia, Pta Alba Iulia, Unirii, Mihai Bravu, Baba Novac. **58.999 €;** ☎0768.469.465 contanunturi@yahoo.com

339. **Muncii,** Campia Libertatii, parcul IOR dec., et. 3/3, 35 mp, 2014, metrou 10 minute, 3 minute parcul IOR, bloc 2014, etajul 3, renovat complet, instalatii electrice si sanitare noi **60.000 €;** ☎0732.135.467 ramax2016@yahoo.com

340. **Muncii, Sapte Drumuri, garsoniera dubla, zona Muncii, str. Sapte Drumuri, bloc nou, complet mobilata si utilata, centrala proprie acv. 59.500 €; ☎0766.888.484**

341. **Nerva** Traian - garsoniera semidec., et. 6/10, 20 mp, 1970, Procapital Development va ofera spre vanzare o garsoniera, semidec.a, recent renovata. Se vinde mobilata, utilata complet. **35.999 €;** ☎0720.888.019

342. **Nicolae** Grigorescu ,Str Gura Crivatului dec., et, 3/5, 49 mp, 2019, 10 minute metrou Nicolae Teclu garsoniera confort 1 dec.a, etaj 3/5, finisaje personalizate, bloc nou 2019. **37.000 €;** ☎0761.532.117/ 0722.542.692

343. **Nicolae** Grigorescu, 2 minute metrou, dec., et. 2/8, 45 mp, 2008, garsoniera dec.a foarte spatioasa intr-un bloc construit in 2008. Are centrala termica, contorizare separata pentru toate utilitatile. Liniste2 minute, 4 minute parc IOR. **53.000 €;** ☎0769.651.162

344. **Obor,** Colentina, Doamna Ghica, et. 15/16, 38 mp, 2009, garsoniera cu veder superba in zona centrala a Bucurestiului. 38 mp, bloc nou, aer conditionat, termopane, parchet, centrala termica. 0 comision. **43.800 €;** ☎0720.888.021 cosmin.vasilache@procapitald.ro

345. **Obor,** Colentina, Doamna Ghica, aproape BCR, dec., et. 8/10, 34 mp, 1980, vav Parc Plumbuita, rond, 12 minute metrou, cf. 1, orientare sud-vest pe mijloc, vedere deschisa imb., faianta, parchet, cadastru, intabulare, se accepta credit, **39.500 €;** ☎021.380.28.14/ 0737.435.628

346. **Obor,** Colentina, Doamna Ghica, Parc Plumbuita dec., et. parter/10, 30 mp, 1976, BCR, p/10, cf. 1, dec, 30 mp, bl mixt, reabilitat termic, fara risc seismic, mobilata, utilata complet, fara imbunat, curata, termopan, usa metalica, zona linistita, libera, scara civilizata, accept credit. **40.000 €;** ☎0724.336.834/ 021.642.77.01

347. **Obor,** Colentina, Doamna Ghica, Tei semidec., et. 1/10, 23 mp, 1975, vav Parc Plumbuita, aproape Facultatea de Constructii, Parc Tei,10 min., metrou Obor, cf. 2, bloc mixt, 2 lifturi, pe mijloc, bucatarie mobilata si utilata, orientare V, imb. ideal locuit/ investitie, **32.500 €;** ☎021.380.28.14/ 0737.435.628

348. **Obor,** Colentina, Lacul Tei, facultate Teiul D-nei, semidec., et, 3/10, 23 mp, 1975, D-na Ghica, sectia 7, metrou Obor 12 min, parcul Tei-Plumbuita, scoala 30, Ratb 3 min. bloc mixt, reabilitat termic, imb.g, f, p, um,ac, termopan, bucatarie mobilata, cad. intab. doar cash, **32.900 €;** ☎0722.614.867/ 021.688.08.67

349. **Obor,** Colentina, Teiul Doamnei, vav Sectia 7 semidec., et. 1/10, 31 mp, 1981, aproape Mall Veranda, Kaufland etaj 1/10, cf. 1 semidec., 31 mp, bloc 1981 reabilitat termic, 2 lifturi, orientare est, imb., g, f, p, termopan, um, cadastru, intabulare, libera **41.500 €;** ☎0721.380.28.14/ 0737.435.628

350. **Obor,** Iancului semidec., et. parter/10, 32 mp, 1980, Procapital Development ofera spre vanzare o garsoniera situata in zona Obor-Iancului, la o distanta de 5 minute fata de statia de metrou si un minut de statiile de tramvai, troleibuz, autobuz. **46.000 €;** ☎0720.888.015 smaranda.crivat@procapitald.ro

351. **Obor,** str. Masina de Paine, proprietar, dec., et. parter/8, 38 mp, 1986, in spate la ACR, langa metrou Obor, p/8 bloc mixt, reabilitat termic, an 1986, dec, 38 mp, renovata complet, g, f, p, um, ac, usi, instalatii noi, ideala pentru inchiriere, locuit sau cabinet, birou, firma, **63.500 €;** ☎0722.432.029

352. **Oltenitei** Popesti, Leordeni, dec., et. 2/3, 34 mp, 2019, garsoniera 34 mp, dec.a, pret promotional, acceptam si credit, ansamblu rezidential cu 12 blocuri, parcare la cerere, finisaje la alegere, centrala, toate utilitatile, comision 0. **29.000 €;** ☎0785.111.999 andrei@tophome.ro

353. **Oltenitei,** 2 minute RATB, Paraul Rece dec., et. 1/3, 2018, comision 0%. Garsoniera dubla la 3 minute RATB, zona linistita, bloc tip vila, 36 mp, dec.a, finisaje moderne, parcare, centrala termica, predare la cheie. Detalii si vizionari. **29.000 €;** ☎0774.075.901/ 0773.903.372

354. **Oltenitei,** Vitan Barzesti, investitie ideala dec., et. 2/5, 43 mp, 2020, Comision 0. Direct de la dezvoltator. Garsoniera - 42mp, finisata la cheie, centrala termica proprie, usa metalica, usi celulare (interior), baile mobilate si utilate. RATB (2 min), Delta (vis a vis). **50.736 €;** ☎0726.280.183/ 0725.597.221

355. **Ozana,** metrou 1 Decembrie 1918, sector 3, dec., et. 1/4, 35 mp, 2018, garsoniera deosebita, 34,4 mp utili, complet finisata si echipata cu centrala termica proprie, calorifere, obiecte sanitare pentru bai, tamplarie PVC, usa metalica, instalatii. **34.400 €;** ☎0770.470.470/ 0770.460.460 office@estimobiliar.ro

356. **Ozana,** metrou 1 Decembrie, Pallady,bloc nou dec., et. parter/4, 35 mp, 2019, garsoniera dec.a, spatioasa, camera 23 mp, bucatarie inchisa, cartierul Titanul Nou Ozana, finisaje de calitate, centrala proprie, bransat la toate utilitatile. **35.000 €;** ☎0771.789.644

357. **Padurea** Rosu, Chiajna, et. demisol/3, 32 mp, 2018, garsoniera in bloc nou Str. Sperantei, langa Lacul Morii **28.500 €;** ☎0725.744.950 andreearezervelor79@gmail.com

358. **Pallady,** M 1 Decembrie, Ozana, garsoniera, et. parter/5, 37 mp, 2018, direct proprietar, vand garsoniera, 37+23 mp curte, dec.a, finisaje deosebite, vedere rasarit, centrala proprie, exclus agentii. **48.000 €;** ☎0749.450.409

359. **Pallady,** M1 Decembrie, Ozana, garsoniera, et. 1/4, 39 mp, 2018, direct proprietar, vand garsoniera, 39 mp, cu un loc de parcare gratuit, dec.a, etaj intermediar, vedere rasarit, centrala proprie, exclus agentii. **39.000 €;** ☎0749.450.409

360. **Pallady,** metrou 1 Decembrie 1918, sector 3, dec., 30 mp, 2018, garsoniera deosebita, 29.7 mp utili, complet finisata si echipata cu centrala termica proprie, calorifere, obiecte sanitare pentru bai, tamplarie PVC, usa metalica, instalatii, **29.950 €;** ☎0770.470.470/ 0770.460.460 office@estimobiliar.ro

361. **Pallady,** metrou 1 Decembrie, zona de vile, Opel semidec., et. 2/3, 35 mp, 2019, vand garsoniera, balcon mare, bucatarie separata, inchisa, living mare. Mutare rapida, maxim o luna de la antecontract. **36.700 €;** ☎0749.450.409/ 0771.789.644

362. **Pallady,** metrou Nicolae Teclu garsoniera spatioasa dec., et. parter/7, 42 mp, 2019, Garsoniera spatioasa, parter din 7. Suprafata utila 42 mp, bucatarie 12 mp, living 20 mp. Finisaje premium la alegere. Bucatarie utilata si mobilata, baie utilata si mobilata, ac in living. **44.500 €;** ☎0738.191.831 florin.urda@ansamblurinoi.ro

363. **Pallady,** Titan, 1 Decembrie studio spatios, dec., et. 1/4, 42 mp, 2018, Studio spatios, dec., bucatarie separata, spatii verzi. Finisaje la alegerea dumneavoastra.Direct dezolvator, comision 0. Se accepta doar plata cash. **39.805 €;** ☎0738.191.831 florin.urda@ansamblurinoi.ro

364. **Pallady,** Titan, Metrou 1 Decembrie garsoniera, dec., et. 1/6, 47 mp, 2020, garsoniera spatioasa, dec.a, finalizare septembrie 2020. Finisaje la alegerea dumneavoastra, direct dezvoltator, comision 0. Se accepta credit ipotecar. **42.500 €;** ☎0738.191.831 florin.urda@ansamblurinoi.ro

365. **Pantelimon** semidec., et. 8/10, 30 mp, 1983, la 5 min. distanta de Mega Mall, luminoasa, curata. Vecinatati: Iancului, Vatra Luminoasa, Mihai Bravu, Ferdinand, Obor. **42.000 €;** ☎0722.393.151 libra.imobiliare@gmail.com

366. **Pantelimon** rezidential, 2 minute metrou Republica, et. 1/10, 49 mp, 2017, p+10, situat la 100 m de supermarket Cora, mai multe tipuri de apartamente, garsoniere, studiouri disponibile, comision 0, **49.000 €;** ☎0741.990.000/ 0724.934.560

367. **Pantelimon,** Cora, liceu Lucian Blaga semidec., et. 4/4, 17 mp, 1978, garsoniera, libera, renovata recent, ferestre pvc, usa metalica, gresie, faianta, instalatii sanitare si electrice noi, parchet, incalzire Radet, **17.000 €;** ☎0731.461.711

368. **Pantelimon,** Iancului, Ritmului semidec., et. 5/10, 32 mp, 1982, confort 1, stradal, vedere stradala, etaj 5/10, gresie, faianta, parchet, usa metal, camere supraveghere, bloc renovat la interior, 5 minute pe jos metrou Iancului, trolebuz la Bd. Ferdinand la 2 minute. **44.500 €;** ☎0722.612.915

369. **Pantelimon,** Ivonco Residential et. parter, 35 mp, garsoniera 35 mp util parter, 3, 4, 5, 32.500 euro + TVA 5% **34.125 €;** ☎0744.651.044/ 0744.798.859 dan.popescu@mike.com.ro

370. **Pantelimon,** Ivonco Residential, garsoniere 35 mp, 2018, 35 mp util parter, 3, 4, 5, 32.500 euro+tva 5% **34.125 €;** ☎0744.651.044/ 0744.798.859 dan.popescu@mike.com.ro

371. **Pantelimon,** Socului, dec., et. parter/10, 38 mp, particular, foarte spatioasa, gresie, termopane, locuit/ activitate comerciala, zona vad; ☎0727.471.352

372. **Pantelimon,** Spitalul de Urgenta, semidec., et. 9/10, 25 mp, garsoniera curata mobilata modern cabina de dus, termopan, gresie, faianta, parchet, usa metal, etaj 9/10, doua lifturi, renovata recent. Cadastru intabulare certificat energetic, metrou Morarilor si Granitul, **26.800 €;** ☎0722.612.915

373. **Paraul** Rece proiect nou, garsoniera, comision zero dec., et. 1/3, 34 mp, 2019, garsoniera dec.a, centrala proprie, usi pinum, balcon inchis, drum asfaltat, apropare ratb, scoli, zone comerciale si grădinite, oferta plata cash, **28.500 €;** ☎0727.121.851

374. **Parcul** Circului, Stefan cel Mare, Tei garsoniera dec., et. 4/4, 30 mp, 1986, garsoniera, Parcul Circului, Bd Lacul Tei, dec.a, 30 mp, renovata , instalatii schimbate, usi noi, mobilata, utilata, aer conditionat, luminoasa, bloc reabilitat, 1986, ideal investitie. **44.000 €;** ☎0735.229.832

375. **Penny** Market, Drumul Fermei dec., et. demisol, 31 mp, 2018, Garsoniera noua, dec.a, 31,50 mp, metrou Leonida la 10 min mers pe jos. Finisata la cheie. Centrala proprie. Finisaje la alegere. Dezvoltator, **24.000 €;** ☎0724.888.478 contact@sudrezidential.ro

376. **Piata** lancului, semidec., et. 7/10, 31 mp, 1980, garsoniera, bloc reabilitat, gresie, faianta, termopan, usa metalica, la 3 minute de metrou, **45.000 €;** ☎0725.388.718

377. **Piata** Muncii, Mihai Bravu, dec., et. 2/8, 40 mp, 1986, garsoniera dec.a cf. 1 sporit 40 mp renovata total mobilata si utilata complet totul nou bloc foarte curat si civilizat an constructie 1986 zona civilizata metrou la 3 min toate actele libera. **63.000 €;** ☎0758.085.005 lucian@confortcasaimobiliare.ro

378. **Piata** Rahova, mansarda/3, supt. 28 mp, la cheie, plata cash, **24.000 €;** ☎0764.522.941/ 0722.655.435

379. **Piata** Romana, Nicolae Iorga, garsoniera, parter, semidec., et. parter/4, 29 mp, 1940, semidec.a, situata la parterul inalt/P+4, cladire din 1940 fara risc seismic, 29 mp utili+ boxa demisol 4 m, cu imbunatatiri, centrala proprie pe gaz, vedere catre o curte interioara cu verdeata, **47.500 €;** ☎0723.334.024 bbadrian@gmail.com

380. **Piata** Victoriei, Alexandru Ioan Cuza semidec., et. 3/7, 24 mp, 1948, ultracentral, garsoniera amenajata, etaj 3/7,oferita la vanzare de proprietar; **44.500 €;** ☎0787.693.892 bogdansandulescu94@yahoo.com

381. **Pipera** semidec., et. 8/9, 2018, imobil nou, an 2018, vedere libera catre padure. **61.100 €;** ☎0731.610.000 nicolae@piperaexclusive.ro

382. **Pipera-tunari** semidec., et. 3/6, 43 mp, 2015, mobilata, utilata, disponibila imediat, spatioasa, contorizare individuala, parcare, paza 24/24 la 2 min, de Scoala Americana, Mega Image, Bulevardul Pipera nr.131, Se accepta orice tip, **55.000 €;** ☎0730.166.666/ 0765.893.731 cremenita5@gmail.com

383. **Popesti** Leonida, semidec., et. demisol/4, 26 mp, 2015, garsoniera demisol, 9 min metrou Leonida, mobilat. **26.500 €;** ☎0723.678.956

384. **Popesti** Leordeni dec., et. 1/2, 31 mp, 2019, Garsoniera dec.a Popesti-Leordeni, str. Leordeni, Ratb 440, fost 414, 250 metri loc de parcare gratuit 25.900 euro (avans 95%) / 27.200 euro (avans 5%), finalizare constructie noiembrie 2019. **25.900 €;** ☎0738.294.929/ 0787.525.654 magazinul.imobiliar@gmail.com

385. **Popesti** Leordeni, dec., et. 1/3, 30 mp, 2019, garsoniera de vanzare la 300 m de statia de metrou Dimitrie Leonida, bloc nou, se poate achizitiona si in transe (pana la finalizarea blocului), direct dezvoltator, comision 0, detalii la: **33.000 €;** ☎0787.525.587 cristian.muresanu@yahoo.com

386. **Popesti** Leordeni, dec., et. 1/3, 33 mp, 2019, garsoniera finalizata acte gata mutare imediata

Imobiliare vânzări GARSONIERE

453. **Titan,** metrou 1 Decembrie 1918, garsoniera, dec., et. parter/4, 34 mp, 2019, va propunem spre vanzare o garsoniera, dec.a cu o suprafata utila de 33.35mp, bucatarie deschisa, situata intr-un ansamblu residential , cartierul Titan Titanul, Nou, Theodor Pallady la 15 minute, **35.000 €;** ☎0731.169.114/ 0756.565.565 office@titanul-nou.ro

454. **Titan,** metrou 1 Decembrie 1918, sector 3 dec., et. 1/8, 35 mp, 2019, garsoniera 35.25 mp utili, complet finisata si utilata cu centrala termica proprie, calorifere, obiecte sanitare, tamplarie PVC, geam termoizolant usa metalica, instalatii sanitare. **38.775 €;** ☎0770.836.923/ 0770.450.450 office@estimobiliar.ro

455. **Titan,** metrou 1 Decembrie 1918, sector 3 dec., et. 1/5, 39 mp, 2019, garsoniera, dec.a, 39,35 mp utili, complet finisat si echipat cu centrala termica proprie, calorifere, obiecte sanitare pentru bai, tamplarie PVC, usa metalica, contorizare individuala. **37.800 €;** ☎0770.450.450/ 0770.450.450 office@estimobiliar.ro

456. **Titan,** metrou 1 Decembrie 1918, sector 3, dec., et. 1/4, 46 mp, 2018, finalizata superba, garsoniera dubla, 46.29 mp utili, complet finisata si echipata cu centrala termica proprie, calorifere, obiecte sanitare pentru bai, tamplarie PVC, usa metalica, aer conditionat **45.799 €;** ☎0770.490.490/ 0770.460.460 office@estimobiliar.ro

457. **Titan,** metrou 1 Decembrie 1918, sector 3, dec., et. 1/8, 36 mp, 2019, garsoniera 36 mp utili, complet finisata si utilata cu centrala termica proprie, calorifere, obiecte sanitare, tamplarie PVC, geam termoizolant usa metalica, instalatii sanitare. **39.600 €;** ☎0770.836.923/ 0770.450.450 office@estimobiliar.ro

458. **Titan,** metrou 1 Decembrie 1918, sector 3, dec., et. 5/5, 43 mp, 2019, garsoniera 42.65 mp utili, complet finisata si utilata cu centrala termica proprie, calorifere, obiecte sanitare, tamplarie PVC, geam termoizolant usa metalica, instalatii sanitare. **39.238 €;** ☎0770.470.470/ 0770.460.460 office@estimobiliar.ro

459. **Titan,** metrou 1 Decembrie 1918, sector 3, dec., et. 1/4, 35 mp, 2018, garsoniera deosebita, 34,7 mp utili, complet finisata si echipata cu centrala termica proprie, calorifere, obiecte sanitare pentru bai, tamplarie PVC, usa metalica, instalatii. **34.499 €;** ☎0770.450.450/ 0770.450.450 office@estimobiliar.ro

460. **Titan,** metrou 1 Decembrie 1918, sector 3, dec., et. parter/4, 39 mp, 2018, garsoniera deosebita, 38.4 mp utili, complet finisata si echipata cu centrala termica proprie, calorifere, obiecte sanitare pentru bai, tamplarie PVC, usa metalica, instalatii. **38.999 €;** ☎0770.470.470/ 0770.460.460 office@estimobiliar.ro

461. **Titan,** metrou 1 Decembrie, Pallady dec., et. 1/4, 35 mp, 2017, garsoniera, dec.a, finisaje de lux la alegere, loc de parcare, toate utilitatile, centrala termica de apartament pe gaz, canalizare, apa curenta, aproape metrou, bloc mixt, **29.900 €;** ☎0774.075.876

462. **Titan,** metrou 1 Decembrie, Pallady dec., et. 1/4, 35 mp, 2018, garsoniera, direct dezvoltator, zona ideala, aproape mij. transport,vedere rasarit,loc de parcare,etaj 3 din 4, balcon mare, dec., gresie, faianta, parchet, termopan, usi interioare, loc parcare bonus; **35.500 €;** ☎0771.789.644

463. **Titan,** metrou 1 Decembrie, Pallady dec., 32 mp, 2018, garsoniera, direct proprietar, dec.a, aproape metrou, finisaje la alegere, centrala termica, usi interioare pinum, totul nou, nu accept agentii; **30.000 €;** ☎0774.075.876

464. **Titan,** metrou 1 Decembrie, Pallady, dec., et. 1/4, 42 mp, 2018, apartament superb, amplasat in zona noua, bloc nou, fara intermediari, aproape mijloace transport, vedere pe rasarit, dec., absolut totul nou. Nu colaborez cu agentiile. **39.000 €;** ☎0774.075.876

465. **Titan,** metrou Nicolae Teclu, sector 3, semidec., et. 1/4, 33 mp, 2019, garsoniera tip studio 33.43 mp utili, complet finisata si utilata cu centrala termica proprie, calorifere, obiecte sanitare, tamplarie PVC, geam termoizolant usa metalica, instalatii sanitare. **31.730 €;** ☎0770.836.956/ 0770.450.450 office@estimobiliar.ro

466. **Titan,** metrou, direct proprietar fara intermediari dec., et. 2/4, 37 mp, 2018, garsoniera, dec.a, finisaje noi, totul nou, se vinde la chele, fara agentii imobiliare, aproape de metrou si marile centre comerciale, gradinita si scoala langa, usa metalica masiva, centrala termica. **35.500 €;** ☎0774.075.876

467. **Titan,** Minis, semidec., et. 6/10, 28 mp, 1970, semistradal, confort 1, semidec.a, fara imbunatatiri, bloc reabilitat, acte, credit, negociabil. **34.000 €;** ☎0722.337.593

468. **Titan,** Ozana, 1 Decembrie, metrou, gars cf. 3, 15 mp, et. 2/4, 5 min. metrou si ITB, 10 min. Auchan Titan si Ikea, g, f, t, p, se vinde mobilata si utilata, dus in camera, doar toaleta/ wc pe coridor, cu posibilitate de a se muta in camera. **15.000 €;** ☎0763.012.120

469. **Titan,** Ozana, bloc nou, metrou 1 Decembrie dec., et. 1/5, 39 mp, 2019, garsoniera dec.a, spatioasa, 39 mp, living 20 mp, bucatarie inchisa, balcon, cu lift, locuri de parcare, Titan Ozana, 10 minute blvd Th. Pallady. **39.000 €;** ☎0749.450.409/ 0771.789.644

470. **Titan,** Ozana, Fetesti, metrou 1 Decembrie dec., et. 1/4, 36 mp, 2018, Direct proprietar, vand garsoniera dec, etaj 1/4, bloc nou, totul nou, centrala termica proprie, calorifere otel, loc parcare inclus in pret, vedere rasarit, aproape scoala, gradinita, 15 min. metrou **35.500 €;** ☎0738.191.831/ 0774.075.876

471. **Titan,** Ozana, metrou 1 Decembrie 1918, dec., et. parter/5, 32 mp, 2019, garsoniera, dec.a, 32 mp utili, complet finisat si echipat cu centrala termica proprie, calorifere, obiecte sanitare pentru bai, tamplarie PVC, usa metalica, contorizare individuala. **33.300 €;** ☎0770.450.450/ 0770.450.450 office@estimobiliar.ro

472. **Titan,** Ozana, metrou 1 Decembrie 1918, sector 3 dec., et. 1/8, 33 mp, 2019, garsoniera 32.85 mp utili, complet finisata si utilata cu centrala termica proprie, calorifere, obiecte sanitare, tamplarie PVC, geam termoizolant usa metalica, instalatii sanitare. **36.135 €;** ☎0770.836.923/ 0770.450.450 office@estimobiliar.ro

473. **Titan,** Ozana, metrou 1 Decembrie 1918, sector 3 dec., et. 1/8, 35 mp, 2019, garsoniera 34.6 mp utili, complet finisata si echipata cu centrala termica proprie, calorifere, obiecte sanitare, tamplarie PVC, geam termoizolant usa metalica, instalatii sanitare. **38.060 €;** ☎0770.836.923/ 0770.450.450 office@estimobiliar.ro

474. **Titan,** Ozana, metrou 1 Decembrie 1918, sector 3 dec., et. 5/5, 40 mp, 2019, garsoniera 40.10 mp utili, complet finisata si utilata cu centrala termica proprie, calorifere, obiecte sanitare, tamplarie PVC, geam termoizolant usa metalica, instalatii sanitare. **36.892 €;** ☎0770.470.470/ 0770.460.460 office@estimobiliar.ro

475. **Titan,** Ozana, metrou 1 Decembrie 1918, sector 3 dec., et. 5/5, 41 mp, 2019, garsoniera 41.4 mp utili, complet finisata si utilata cu centrala termica proprie, calorifere, obiecte sanitare, tamplarie PVC, geam termoizolant usa metalica, instalatii sanitare. **38.088 €;** ☎0770.470.470/ 0770.460.460 office@estimobiliar.ro

476. **Titan,** Ozana, metrou 1 Decembrie 1918, sector 3 dec., et. parter/5, 60 mp, 2019, garsoniera+curte, dec.a, 59.5 mp, complet finisata si echipata cu centrala termica proprie, calorifere, obiecte sanitare pentru bai, tamplarie PVC, usa metalica, contorizare individuala. **43.200 €;** ☎0770.836.923/ 0770.450.450 office@estimobiliar.ro

477. **Titan,** Ozana, metrou 1 Decembrie 1918, sector 3, dec., et. 5/5, 46 mp, 2019, garsoniera 45.6 mp utili, complet finisata si utilata cu centrala termica proprie, calorifere, obiecte sanitare, tamplarie PVC, geam termoizolant usa metalica, instalatii sanitare. **41.952 €;** ☎0770.470.470/ 0770.460.460 office@estimobiliar.ro

478. **Titan,** Ozana, metrou 1 Decembrie 1918, sector 3, dec., et. 3/4, 36 mp, 2018, garsoniera superba, 35.85 mp utili, complet finisata si echipata cu centrala termica proprie, calorifere, obiecte sanitare pentru bai, tamplarie PVC, usa metalica, instalatii, **35.499 €;** ☎0770.450.450/ 0770.450.450 office@estimobiliar.ro

479. **Titan,** Ozana, str. Gura Fagetului, dec., 31 mp, 2019, Titan, Ozana, str. Gura Fagetului, garsoniere in bloc p+4et, SU (cu balcon) de la 31,06 mp. La cheie pret de la 36500 E. Plata-prima casa, ipotecar sau cash. Separat parcari sub-suprateran. **36.500 €;** ☎0722.511.217/ 0762.628.915 office@cbs-imob.ro ,uigimob@yahoo.com

480. **Titan,** Pallady dec., et. 2/3, 40 mp, 2020, Garsoniera cu bucatarie inchisa, balcon, etaj 3,15 min de metrou Nicolae Teclu, finalizare Mai 2020. Pretul de 37.905 Euro este pentru un avans de 90%, pret credit 39.900 Euro cu minim 30 % avans, dezvoltator. **37.905 €;** ☎0770.432.114 ferent.anamaria@gmail.com

481. **Titan,** Policlinica, semidec., et. 2/10, cf. 1, curata, bloc izolat termic, **37.500 €;** ☎0784.345.400

482. **Titan,** Prisaca Dornei, Parc Titanii, metrou Titan, semidec., et. 8/10, 19 mp, 1976, garsoniera confort 2, renovata, et8/10, poziție exceptionala, la 10 min fata de metrou Titan, 3 min fata de transportul in comun STB, 1 min fata de parcul Titanii. Excelenta pentru investitie. **28.500 €;** ☎0769.410.211

483. **Titan,** Rasarit de Soare, dec., et. 9/11, 44 mp, 2009, garsoniera situata in Ansambulul Rasarit de Soare, 9/11, se vinde mobilata si utilata asa cum este prezentata in poze, libera, paza, sup 44 mp utili (model mare), loc de parcare subteran, acte, credit. **53.000 €;** ☎0757.471.880 dariahouse2006@gmail.com

484. **Titan,** Theodor Pallady, metrou 1 Decembrie 1918 dec., et. parter/5, 59 mp, 2019, garsoniera+curte, dec.a, 59.4 mp, complet finisata si echipata cu centrala termica proprie, calorifere, obiecte sanitare pentru bai, tamplarie PVC, usa metalica, contorizare individuala. **43.200 €;** ☎0770.450.450/ 0770.450.450 office@estimobiliar.ro

485. **Titan,** Theodor Pallady, Ozana, dec., et. 1/4, 39 mp, 2019, promo direct dezvoltator garsoniera finalizata acte gata de mutare langa statia de metrou 1 Decembrie 1918. **45.000 €;** ☎0730.170.085 bogdan.mavroghеorghe@zonadesud.ro

486. **Titanul** nou, finisaje de lux, aproape metrou dec., et. 2/4, 2018, garsoniera aproape metrou,finisaje de lux, centrala termică, lift, loc de parcare, balcon mare, aproape de gradinita si scoala, loc de joaca/ parc, vedere rasarit, tamplarie pvc Salamander, usi pinum. **34.500 €;** ☎0771.789.644

487. **Titanul** Nou, metrou 1 Decembrie, Ozana dec., et. 2/6, 37 mp, 2019, garsoniera dec.a, spatioasa, bucatarie inchisa. Se preda la cheie, centrala proprie, bransata la toate utilitatile S3. Acces facil catre metrou 1 Dec 1918 (12 min). Direct dezvoltator! Doar plata cash **37.000 €;** ☎0771.789.644

488. **Toporasi,** str. Sinei, et. 1/4, cf. 3, bloc reabilitat, cash, **12.500 €;** ☎0764.522.941/ 0742.296.220

489. **Trapezului,** metrou 1 Decembrie 1918, sector 3, dec., et. 3/4, 36 mp, 2018, garsoniera superba, 35.85 mp utili, complet finisata si echipata cu centrala termica proprie, calorifere, obiecte sanitare pentru bai, tamplarie PVC, usa metalica, instalatii, **35.499 €;** ☎0770.470.470/ 0770.460.460 office@estimobiliar.ro

490. **Turda,** Pod Grant, Ion Mihalache, semidec., et. 9/10, 35 mp, 1986, garsoniera renovata, mobilata, 35 mp, bloc mixt (1986) reabilitat termic, str. Turda, acces metrou, tramvai 41. Balcon inchis, ac, parchet, pat, biblioteca, frigider, aragaz, masina spalat, dressing. **56.000 €;** ☎0726.750.515

491. **Turnu** Magurele, Aurel Persu, Brancoveanu dec., et. parter/3, 72 mp, 2019, vand garsoniera + gradina proprie amenaja cu terasa si gazon, bloc nou, zona liniista, ratb la 500 m (102, 220), Carrefoure Grand Arena, SelgrosSe preda finsita la cheie in maxim 30 zile. Comision 0% **44.900 €;** ☎0726.375.629 cristian.mocanu@zonadesud.ro

492. **Turnu** Magurele, Brancoveanu, Grand Arena, dec., et. 2/4, 43 mp, 2019, Garsoniera moderna la cheie, finisaje premium, BI nou cu finalizare rapida, multiple facilitati zonale, dezvoltator, comision 0,TVA 5% inclus, aproape de hipermarketuri si multiple centre de interes din sc 4. **34.500 €;** ☎0749.122.233/ 0720.679.492

493. **Ultracentral,** Magheru, Ateneul Roman, Hotel Lido semidec., et. 2/7, 17 mp, 1950, Ultracentral Bucuresti, intre Piata Romana si Universitate, langa Ateneul Roman. Garsoniera este mobilat? si utilata complet. **34.000 €;** ☎0723.318.288 geocon1973@yahoo.com

494. **Ultracentral,** Piata Victoriei, dec., et. parter/3, 25 mp, 1936, Procapital Development va ofera spre vanzare o garsoniera confort 1, aflata la parter/3, cu suprafata utila de 25 mp. **38.999 €;** ☎0720.888.019

495. **Unirii** metrou Timpuri Noi, 43 mp, bloc mixt, 2 minute de metrou semidec., et. 5, 43 mp, 2020, **72.063 €;** ☎0724.686.868 vanzari@rokaresidence.ro

496. **Unirii,** dec., 41 mp, 1988, Matei Basarab, c-tie 1988, bl. mixt, dec.a, et. 4, balcon, 41 mp, complet renovata total, g, f, p, t, um, ac, mobilata, super zona, cadastru, intabulare, merita vazuta **60.000 €;** ☎0761.749.316/ 0722.824.757

497. **Unirii,** Alba Iulia, Decebal, Moise Nicoara 36 b2 semidec., et. 1/4, 21 mp, 1975, et.1/4, bloc in reabilitare, metrou, mall, piata, pozitionare excelenta pentru investitie, regim hotelier, zona ultracentrala, bloc deosebit, parcare, inchiriat cu 270 euro cu contract. **35.000 €;** ☎0755.022.290/ 0758.259.731 office@imobservicecenter.ro

498. **Unirii,** Budapesta, Cantemir, Tineretului dec., et. parter/5, 30 mp, 2013, p/5 imobil 2013, libera, multiple imbunatatiri, mobilata utilata complet, totul nou, **55.900 €;** ☎0735.883.452 daniel.enache@centralimobiliare.ro

499. **Unirii,** Izvor, Splaiul Independentei, et. demisol/2, 33 mp, garsoniera chic, situata ultracentral in vecinatatea Centrului Vechi, intr-o zona linistita de vile vechi, in vecinatatea Parcurilor Izvor si Cismigiu, mobilata si utilata ca in imagini. **53.000 €;** ☎0752.980.072

500. **Unirii,** Liberty mall, lux, spatioasa, deosebita, dec., et. 1/4, 46 mp, 1989, Unirii zona Liberty mall, garsoniera in bloc mixt, 1/4. cf 1 sporit, 46 mp utili, dec.a, bloculet 1989, non super amenajata lux, noua semi mobilat , zona de case, liniste, verdeata, facilitati. **45.000 €;** ☎0722.274.245/ 0769.647.350

501. **Unirii,** Matei Basarab, dec., et. parter/4, 45 mp, 1990, Unirii, dec.a, 45 mp, bloc mixt, orientare sud, renovata integral, acte, accept credit. Vecinatatii,Unirii, Decebal, Calea Calarasilor, Muncii, Burebista. **60.000 €;** ☎0730.888.285

Imobiliare vânzări 2 CAMERE

502. **Unirii,** Mircea Voda, Octavian Goga, dec., et. 3/8, 38 mp, 1997, confort 1, dec., etaj 3 din 8, an constructie 1997, 38 mp, semi-mobilat, gresie, faianta, mocheta, termopan, stradal, 3 minute metrou. **68.000 €;** ☎0758.230.771 filip@confortcasaimobiliare.ro

503. **Unirii,** ultracentral, semidec., et. 4/8, 39 mp, 1990, Procapital Development va ofera spre vanzare o garsoniera confort 1, cu suprafata utile de 40 mp, etaj 4/8. Proprietatea se vinde utilata si mobilata complet. **64.999 €;** ☎0720.888.019

504. **Universitate,** Balcescu Magheru, Inter, Rosetti, dec., et. 9/9, 37 mp, 1960, et. 9, dec.a, spatioasa 37 mp, bloc fara risc seismic sau urgente, libera, balcon generos vedere superba Magheru, Inter, Piata Romana, excelent investitie. **56.900 €;** ☎0735.883.452 daniel.enache@centralimobiliare.ro

505. **Universitate,** Centrul Istoric, 3/8, 28 mp, semidec., et. 3/9, 28 mp, 1941, 38000 euro, va oferim spre vanzare o garsoniera in zona Universitate intr un bloc interbelic pozitie buna et 3 28 mp 2 lifturi pret 38000 euro. **38.000 €;** ☎0749.076.011/ 021.210.76.00 adrianvochin@yahoo.com

506. **Universitate,** Kogalniceanu, metrou Eroilor dec., et. parter/4, 20 mp, 1945, Fac. Drept, 20 mp utili, vizavi de Facultatea de Drept, metrou Eroilor, camera, baie, fara bucatarie (se poate amenaja chicineta), caldura, apa calda, gresie, faianta, termopan, instalatii sanitare, electrice noi, **17.000 €;** ☎0720.369.942

507. **Uverturii** Rosu, Militari Residence la cheie dec., et. parter/6, 32 mp, 2018, garsoniera complet finisata, mutare imediata, finisaje incluse, poze reale, **29.000 €;** ☎0741.700.100

508. **Vanzare** garsoniera Tineretului (Baladei) - renovare completa 2017 dec., et. 6/8, 31 mp, 1980, **55.000 €;** ☎0720.451.235 cosmin.olinici@galaxyimob.ro

509. **Vanzari** garsoniere zona Brancoveanu, dec., et. 4/4, 37 mp, **46.000 €;** ☎0786.207.692 costin.smartrezidential@gmail.com

510. **Vanzari** garsoniere zona Rahova dec., et. 3/5, 45 mp, **41.900 €;** ☎0732.581.538 andrei.smartrezidential@gmail.com

511. **Vanzari** garsoniere zona Vitan Mall dec., et. 8/10, 40 mp, **57.000 €;** ☎0773.831.987 mavi.imobiliare@gmail.com

512. **Victoriei,** dec., et. parter/2, 38 mp, 1936, Procapital Development va ofera spre vanzare o garsoniera confort 1, dec.a, suprafata utila 35 mp. Proprietatea necesita imbunatatiri, se vinde nemobilata, neutilata. **42.499 €;** ☎0720.888.019

513. **Victoriei,** Moxa, Sfintii Voievozi dec., et. 3/3, 2004, Studio generos et. 3/3, 56 mp cu scara interiora, geamuri Luxaflex, centrala proprie, constructie 2004, situat la 7 minute Piata Romana, ideal investitie **85.000 €;** ☎0723.606.040/ 0723.714.372 goldwinpromotion@gmail.com

514. **Vitan** et. 1, 27 mp, 1990, De vazare garsoniera, zona Auchan Vitan, strada Lacramioarei, etaj 1/8, bloc reabilitat termic, centrala proprie, baie spatioasa, gresie, faianta, usa metalica, termopan. Se poate viziona oricand. Fara balcon **32 €;** ☎0787.855.605

515. **Vitan** dec., et. 2/8, 40 mp, 1992, garsoniera confort 1 de 40 mp, etaj 2/8, dec.a, 2 min Mall Vitan, bloc reabilitat, an 1992, 10 min Metrou Dristor sau Mihai Bravu, vedere pe spate, proprietate intermediata de Broker Imobiliar. **54.900 €;** ☎0738.340.851

516. **Vitan** semidec., et. parter/10, 32 mp, 1980, vizavi de Auchan, semistradal, libera, curata, acte la zi, acces imediat la mijloacele de transport **34.500 €;** ☎0727.884.946/ 0745.087.966 office_treibrazi@yahoo.com

517. **Vitan** Barzesti, stradal, avans 5%, dec., et. parter/6, 31 mp, 2019, propun spre vanzare un apartament situat stradal pe Vitan-Barzesti. Finisaje sunt la alegere. Direct dezvoltator, avans 5%. Se accepta credit Prima casa. **37.200 €;** ☎0736.380.184/ 0725.597.221 claudiu.p@star-construct.ro

518. **Vitan** mall, dec., et. parter/8, 40 mp, 1990, Vitan mall, Nerva Traian, garsoniera complet renovata, finisaje de calitate. **57.500 €;** ☎0760.287.794 carmen@rentsellimobiliare.ro

519. **Vitan,** dec., et. 1/5, 46 mp, 2020, ansamblu rezidential ce dispune de o pozitionare excelenta, fiind situat in Sudul Bucurestiului, cartierul Vitan Barzesti, aproape de scoli si gradinite intr-o zona sigura si usor accesibila. **53.196 €;** ☎0736.380.181/ 0799.929.024 natalin.p@star-construct.ro

520. **Vitan,** Barzesti, pret promotional, dec., et. 2/6, 40 mp, 2020, va ofer spre achizitie o garsoniera semi-dec.a, situata intr-un imobil nou pe strada Vitan-Barzesti. Statia RATB se afla la 2 minute de mers pe jos fata de imobil. Fara comision. **48.096 €;** ☎0736.380.187/ 0725.597.221 constantin.s@star-construct.ro

521. **Vitan,** Barzesti, Prima casa, finisaje la alegere dec., et. 1/6, 38 mp, 2020, centrala termica individuala + calorifere, obiecte sanitare de cea mai buna calitate, fiecare apartament va avea contorizare individuala pentru utilitati; et 1/6, 38mp. **40.800 €;** ☎0736.380.186/ 0748.631.811 cristina@star-construct.ro

522. **Vitan,** Foisorului dec., et. 7/8, 42 mp, 1989, Foisorului, Mall Vitan, garsoniera confort 1, dec.a, etaj 7 din 8. **56.000 €;** ☎0723.318.288 geocon1973@yahoo.com

523. **Vitan,** Mall dec., 40 mp, 1991, garsoniera confort 1, gresie, faianta, termopan, usa metalica, mobilata, utilata, proprietar, **54.500 €;** ☎0740.166.801 macalin@gmail.com

524. **Young** City, Popesti Leordeni direct dezvoltator dec., et. 1/3, 33 mp, 2019, garsoniera, dec.a, 33 mp suprafata utila, etaj 1/3, ansamblu nou, securizat, dotari si finisaje de exceptie. Contorizari individuale, direct dezvoltator **29.500 €;** ☎0740.319.805 diana.badescu@maral.biz

525. **Zona** Piata Iancului, particular, vand garsoniera; ☎0727.409.592

Apartamente 2 camere

1. **1** Decembrie dec., et. 1/2, 51 mp, 2019, dezvoltator, apartament 2 camere, imobil nou. Decomandat **49.950 €;** ☎0724.808.488/ 0725.597.221 george.s@star-construct.ro

2. **1 Dec** 1918, metrou, 2 cam, 50 mp, zona noua, dec., et. 3/5, 50 mp, 2018, ap cu 2 cam, dec. suparafata utila mp, constructie noua din beton, caramida, izolat cu polistiren 10 cm finisaje la alegere g, f, p, t, um, comision 0, avem disponibil diverse ap cu 2/3 cam, credit. **43.800 €;** ☎0730.888.285 iulian.tanasie@zonadesud.ro

3. **1 Decembrie** - Auchan Titan dec., et. 4/4, 50 mp, 1970, 2 camere semidec.. Apartametul este renovat si se vinde cu mobila de bucatarie.Usa Maco, geamuri Gealan, gresie, faianta, parchet. Fara probleme cu terasa, bloc reabilitat Nu are balcon. Liniste. **50.000 €;** ☎0769.651.162

4. **1 Decembrie** 1918 la 5 minute metrou, semidec., et. 3/10, 52 mp, 1968, chiar pe Jean Steriadi la Profi, confort 1, semidec., bloc reabilitat termic, gresie, faianta, parchet, termopan, usa metalica, etajul 3, merita vazut **57.500 €;** ☎0732.135.467 adriangeambei@yahoo.com

5. **1 Decembrie** 1918 metrou, finalizat, acte gata et. parter/2, 53 mp, 2019, Va propun spre vanzare un apartament cu 2 camere, dec., bucatarie inchisa, suprafata utila total 53 mp. Blocul este finalizat, actele sunt gata. Comision 0. **54.000 €;** ☎0736.380.184/ 0725.597.221 claudiu.p@star-construct.ro

6. **1 Decembrie** 1918, metrou dec., et. 2/8, 55 mp, 1975, etaj 2/8, dec., amenajat la cheie, instalatii electrice/sanitare schimbate, se vinde mobilat/utilat, bloc linistit, 1 minut metrou 1 Decembrie 1918, piata, scoala. **59.000 €;** ☎0755.075.910

7. **1 Decembrie** 1918, metrou, dec., et. 2/8, 48 mp, 1975, etaj 2/8 dec., amenajat, renovat total. In imediata apropiere se afla scoala, liceu, si numeroase magazine. Bloc reabilitat termic. Se vinde mobilat si utilat modern. Acte ok. Liber. Sunati. **60.000 €;** ☎0770.805.447 agentie2@mauwis.ro

8. **1 Decembrie** 1918, Trapezului, semidec., et. parter/10, 51 mp, 1974, pozitie ideala, la 2 pasi de metrou si Piata Trapezului, confort 1, stradal, bloc reabilitat termic, liber, balcon spatios, inchis cu termopane, UM la intrare, contorizare apa baie/bucatarie. **55.000 €;** ☎0720.425.031/ 0760.521.671

9. **1 Decembrie** metrou, direct dezvoltator dec., et. 2/4, 52 mp, 2019, Va propunem spre vanzare un apartament de 2 camere, dec. cu o suprafata utila de 52,20 mp, bucatarie deschisa, situat intr-un ansamblu residential, cartierul Titan Titanul-Nou, Theodor Pallady. **50.000 €;** ☎0756.565.565/ 0731.169.114 ofiice@titanul-nou.ro

10. **1 Decembrie** metrou, Titan, Pallady, Ozana, dec., et. 1/4, 53 mp, 2018, studio 2 cam, bucatarie posib inchidere, balcon generos. Ap este complet finisat, g, f, p, t, bloc reabilitat termic, acte ok, pozitie excelenta, este situat chiar pe alee, balcon inchis, apropiere metrou Stefan cel Mare. **79.000 €;** ☎0755.075.910

11. **1 Decembrie,** dec., et. 2/2, 57 mp, 2018, dezvoltator, apartament 2 camere, avans 5% Prima Casa. Finalizat acte gata pentru vanzare **57.900 €;** ☎0724.808.488/ 0725.597.221 george.s@star-construct.ro

12. **1 Decembrie,** dec., et. 1/2, 50 mp, 2019, dezvoltator, apartament 2 camere, imobil nou. Decomandat. Pret pentru credit 54.950 euro **54.940 €;** ☎0724.808.488/ 0725.597.221 george.s@star-construct.ro

13. **1 Decembrie,** dec., et. 1/7, 56 mp, 2019, dezvoltator, bucatarie mobilata. Partial utilata, aer conditionat, metrou N. Teclu 7 minute. Decomandat.Avans 5% Prima Casa. **61.500 €;** ☎0724.808.488/ 0725.597.221 george.s@star-construct.ro

14. **1 Decembrie,** dec., et. parter/2, 47 mp, 2019, dezvoltator. 15 minute de mers pe jos fata de statia de metrou 1 Decembrie. Pret 51300 euro pentru plata prin credit TVA inclus avans 15%. **51.300 €;** ☎0724.808.488/ 0725.597.221 george.s@star-construct.ro

15. **1 Decembrie,** dec., et. 7/7, 63 mp, 2019, dezvoltator. Metrou N Teclu 7 minute bucatarie mobilata, utilata, aer conditionat, bonus terasa 15 mp, Prima Casa, avans 5%. **60.000 €;** ☎0724.808.488/ 0725.597.221 george.s@star-construct.ro

16. **1 Decembrie,** N. Grigorescu, finalizat, dec., et. parter/2, 53 mp, 2019, apartament dec. de 2 camere cu suprafata de 53 mp totali utili, situat in bloc nou finalizat anul acesta. Fara comision. **53.999 €;** ☎0736.380.187/ 0725.597.221 constantin.s@star-construct.ro

17. **1 Decembrie,** Titan dec., et. parter/2, 47 mp, 2019, ansamblu rezidential ce dispune de o pozitionare excelenta, fiind situat in estul Bucurestiului, cartierul Titan in zona Theodor Pallady, la mica distanta de Metrou 1 Decembrie 1918 (9 minute pe jos) **46.600 €;** ☎0736.380.181/ 0799.929.024 natalin.p@star-construct.ro

18. **1 Mai,** et. 2/8, stradal, vis-a-vis de metrou 1 Mai, cf. 1, balcon in termopan, complet amenajat total, gresie, faianta, parchet, termopan, usa metalica, bucatarie mare, se poate locui imediat, bl. reabilitat, scara curata, intabulat, merita vazut, disc., **60.000 €;** ☎0761.749.316/ 0722.824.757

19. **1 Mai,** Clabucet ideal cabinet, birouri, salon semidec., et. demisol/3, 55 mp, 2012, liber, mobilat, amenajat complet, terasa 12 mp, loc parcare cumparat, suprafata 43 mp +12 mp terasa proprie, **53.500 €;** ☎0728.676.350 imobcont@gmail.com

20. **1 Mai,** metrou Ion Mihalache, Domenii semidec., et. 2, 50 mp, 1970, bloc reabilitat, foarte civilizat, vedere spate, semidec., et 2, balcon dublu, spatios, apropiere metrou, necesita renovare, parc, piata, hipermarket, **58.000 €;** ☎0758.259.736/ 0758.323.323 office@imobservicecenter.ro

21. **13 Septembrie,** Baltagului, dec., et. 6/6, 80 mp, 2007, apartament penthouse bloc 2007, et 6, dec., mobilat si utilat premium, amenajat, camere inalte, 2 grupuri sanitare, ac, termopan triplu, balcon terasa, centrala proprie. Drumul Sarii, Sebastian. **108.000 €;** ☎0728.820.095/ 0725.074.444 sweethome_imob@yahoo.com

22. **13 Septembrie,** Drumul Sarii, Panduri dec., et. 6/8, 76 mp, 1989, Proprietar ap. renov, dec., 76 mp, an 89, iz termic, aer cond, parchet masiv, usa met, termopane, balcon mare inchis, et. 6/8, elegant, 1 scara, 3 ap/ nivel, bine amplasat topografic, 3 min de. Acad Militara. **89.000 €;** ☎0733.229.070 birouproiectarebucuresti@yahoo.com

23. **13 Septembrie,** Panduri semidec., et. 8/8, 1993, Pozitie stradala pe Soseaua Panduri dar cu vedere pe spate, apartament semidec., etaj 8/8, constructie 1993. Spatios, luminos si cu finisaje de buna calitate. Se vinde mobilat, utilat complet. **80.500 €;** ☎0731.300.030 robert.tentantimob@yahoo.com

24. **13 Septembrie,** Prosper semidec., et. 6/10, 54 mp, 1994, Apartamentul cu 2 camere situat stradal (vederea pe spate) pe Calea 13 Septembrie, in apropierea Compexul Prosper, este confort I, semidec., are suprafata de 54 mp si se afla la etajul 6/10. **63.000 €;** ☎0725.500.704 dan.buga@gs2000.ro

25. **2 Camere** Brancoveanu finisaje lux dec., et. 1/5, 58 mp, **55.500 €;** ☎0761.406.708 paul.smartrezidential@gmail.com

26. **2 camere** Colentina Rau strada Pescarilor mobilat utilat dec., et. parter/4, 55 mp, **300 €;** ☎0730.928.310 vlad@vladtrimbitasu.ro

27. **2 camere** Dr. Taberei, super investitie, plus garaj subteran dec., et. 6/10, 55 mp, 1974, **60.000 €;** ☎0734.709.930 beatrice@galaxyimob.ro

28. **2 camere** imobil nou Th. Pallady dec., et. 1/4, 51 mp, 2019, **48.000 €;** ☎0720.722.861 iulia.dobrescu@activimob.ro

29. **2 dec.e,** 7 min metrou Aparatorii Patriei, dezvoltator dec., et. 2/4, 46 mp, **53.000 €;** ☎0786.207.692 costin.smartrezidential@gmail.com

30. **2 dec.e,** metrou Aparatorii Patriei, dezvoltator dec., et. 2/4, 55 mp, **60.500 €;** ☎0786.207.692 costin.smartrezidential@gmail.com

31. **4047 Apartament** 2 camere Crangasi (Constructorilor) semidec., et. 4/4, 50 mp, 1963, **46.000 €;** ☎0766.442.554 violetaion@galaxyimob.ro

32. **4161 Apartament** 2 camere Crangasi, parc dec., et. parter/4, 54 mp, 1981, **71.000 €;** ☎0766.442.554 violetaion@galaxyimob.ro

33. **4172 apartament** 2 camere Drumul Taberei, 1 Mai, Drumetul, semidec., et. 6/9, 50 mp, 1968, **63.000 €;** ☎0766.442.554 violetaion@galaxyimob.ro

34. **Alba** Iulia, dec., et. 4/4, 55 mp, 1986, Aurel Botea, dec., su 55 mp, et. 4/4, bucatarie mare, patrata, balcon inchis, geam baie, usor negociabil, ideal atat ca investitie cat si pentru locuit. **75.000 €;** ☎0799.936.443 cosmin.andrei@inessintermed.ro

35. **Alba** Iulia, Decebal dec., et. 9/11, 57 mp, 2008, constructie2008,garaj subteran inclus in pret, dec., etaj 9/11,mobilat/ utilat complet, bucatarie open space, baie cu geam, paza, supraveghere video,ideal atat ca investitie cat si pentru locuit **117.000 €;** ☎0799.936.443 cosmin.andrei@inessintermed.ro

36. **ALBA** IULIA, Decebal,Str.Botea, et.1/4, dec. dec., et. 1/4, 58 mp, 1986, an 1986, et.1 din 4, dec., spatios, bucatarie si balcon mare, bloc curat, contorizat, centrala proprie, planul 2, verdeata, Carrefour 3 min, M Dristor 5 min, RATB 4 min, se accepta credit **97.000 €;** ☎0758.259.731 office@imobservicecenter.ro

37. **Alecu** Donici, dec., et. parter/4, vand apt. 2 cam, dec, parter, in vaslui, supraf totala 59.92 mp, utila 45,59 mp, centrala proprie, parchet laminat, termopane. Zona linistita, in apropiere piata si Penny. ☎0726.103.233 georgetatudorascu@gmail.com

38. **Aleea** Circului dec., et. 3/4, 50 mp, termopan, gresie, faianta, parcht, aer conditionat, contorizat, liber, acte, proprietar. **80.000 €;** ☎0723.151.091 olivis.stefan@gmail.com

39. **Aleea** Circului, Stefan cel Mare dec., et. 3/4, 55 mp, 1965, etaj 3/4, dec., geam la baie, renovat in totalitate, g, f, p, t, bloc reabilitat termic, acte ok, pozitie excelenta, este situat chiar pe alee, balcon inchis, apropiere metrou Stefan cel Mare. **79.000 €;** ☎0755.075.910

40. **Aleea** Circului- Stefan cel Mare dec., et. 3/4, 51 mp, 1965, etaj 3/4 decoamndat renovat total. Bloc reabilitat termic. Acte ok. Are o pozitie excelenta fiind situat chiar pe alee. Are balcon. Aunati acum, merita vazut. **80.000 €;** ☎0770.805.447 agentie2@mauwis.ro

41. **Aleea** Compozitorilor et. parter/10, Particular vand ap 2 camere in Drumul Ta

Imobiliare vânzări 2 CAMERE

120. **Apusului** Residence, dec., et. 1/6, 51 mp, 2019, ProCapital Development va ofera spre vanzare apartament de 2 camere in zona Militari Residence, noul complex Rezidential va ofera posibilitatea unui trai la un nivel inalt. **45.000 €;** ☎0720.888.027 moglan.georgian@procapital.ro

121. **Ardeleni** str., Eminescu, Mosilor, dec., et. 6/6, 48 mp, 2012, vand apartament 2 camere zona Eminescu-Mosilor, strada Ardeleni. renovat, mobilat, utilat. Pentru detalii si vizualizari va rog contactati telefonic sau pe WhatsApp. Negociabil. **67.500 €;** ☎0725.846.857/ +353851824698 florentina.c.ispas@gmail.com

122. **Asmita** Gardens, Splai Unirii, semidec., et. 5/15, 81 mp, 2008, Complex Asmita Gardens, bloc 2008, etaj 5/17, suprafata utila 58 mp + balcon 23 mp, aer conditionat, vedere panoramica Delta Vacaresti, apartamentul se vinde mobilat complet, 10 minute de metrou. **114.000 €;** ☎0735.360.736

123. **Atlas** Park, Jandarmeriei - Baneasa dec., et. parter/5, 68 mp, 2018, apartament 2 camere cu suprafata utila totala de 68.5 mp situat la parter. **110.000 €;** ☎0728.681.819 andreicatalinpalade@yahoo.com

124. **Atlas** Park, Jandarmeriei, Baneasa, dec., et. 1/5, 68 mp, 2018, Atlas Park, Jandarmeriei, Baneasa, apartament 2 camere cu suprafata utila totala de 68.95 mp situat la etajul 1/5. **101.300 €;** ☎0728.681.819 andreicatalinpalade@yahoo.com

125. **Atlas** Park, Jandarmeriei, Baneasa, dec., et. 1/5, 83 mp, 2018, Atlas Park, Jandarmeriei, Baneasa, apartament 2 camere cu suprafata utila totala de 83.36 mp situat la etajul 1/5. **138.500 €;** ☎0728.681.819 andreicatalinpalade@yahoo.com

126. **Auchan** Titan, bucatarie mobilata si utilata, AC dec., et. 2/7, 60 mp, 2019, Victor Brauner, ansamblu rezidential modern, bucatarie mobilata si utilata, AC, toate utilitatile, contorizat individual, centrala termica proprie. 60 mp, etaj intermediar. Zero comision. **61.500 €;** ☎0736.380.182/ 0766.632.795

127. **Auchan** Vitan, Bobocica vand apartament 2 camere semidec., et. parter/4, 36 mp, 1974, apartamentul are 2 camere semidec.e, confort 2, suprafata 36 mp, parter/4, an constructie 1974, termopane, usa de metal, vecini de calitate, bloc reabilitat **41.000 €;** ☎0773.325.062/ 0723.723.485 tanasescu.dan@yahoo.com

128. **Auchan,** doua camere, metrou, dec., dec., et. 1/7, 59 mp, 2019, acces privat, et. 4 din 7, 59 mp, metrou 5 min, Auchan, Jumbo, Ikea, 5 minute, ansamblu rezidential, bucatarie mobilata si utilata, ac, predare la cheie, centrala proprie, bransata la utilitati, contorizata individual. **63.500 €;** ☎0736.380.182

129. **Aviatiei,** dec., et. 3/3, 1986, apartament dec. spatios, luminos situat intr-un bloc construit in anul 1986 la un etaj 3/3, reabilitat termic si finisat complet. **99.500 €;** ☎0731.300.030 robert.tentantimob@yahoo.com

130. **Aviatiei,** semidec., et. 4/5, 65 mp, 1994, Serbanescu etaj 4/5, semidec., renovat recent, bloc cu lift, reabilitat termic, mobilat si utilat. **123.500 €;** ☎0724.559.114

131. **Aviatiei,** 2 camere, cf sporit, 61 mp, metrou, dec., et. 4/4, 61 mp, 1985, bl 1985, vanzare 2camere cf sporit 61 mp etaj 4/P+4 in Aviatiei la 5 minute de metrou Aurel Vlaicu, Promenada Mall. Suprafata utila 57 mp. Bloc 1985, reabilitat termic, balcon inchis, loc parcare contractat, **90.000 €;** ☎0720.888.109 dumitru.marius@procapitald.ro

132. **Aviatiei,** Pipera, apartament 2 camere, dec., et. parter/7, 60 mp, 2019, acest apartament de 2 camere beneficieaza de un discount de 5000 euro din pretul afisat. Pentru mai multe informatii, vizitati site-ul www.4city.ro **75.525 €;** ☎0723.002.133/ 0732.376.033 contact@4city.ro

133. **Aviatiei,** proprietar dec., et. 4/4, 54 mp, 1987, apartament modern, renovat, se vinde impruna cu mobila si electrocasnicele (toate electrocasnicele sunt Hot Point Ariston, TV-urile sunt Sony au si sistem audio separat). Gresia si faianta Porcelanosa. **117.000 €;** ☎0748.484.823

134. **Baba** Novac semidec., et. 1/10, 1970, apartament 2 camere Baba Novac, Titan, 4 minute de mers fata de metrou Dristor. Bloc reabilitat, zona foarte verde. Fara imbunatatiri, pret negociabil **59.000 €;** ☎0726.009.488

135. **Baba** Novac dec., et. 5/10, 55 mp, 1970, Campia Libertatii, 10 minute metrou Muncii, bloc reabilitat, termopane, fara imbunatatiri, liber, toate actele, merita vazut. **61.000 €;** ☎0732.135.471

136. **Baba** Novac semidec., et. 8/10, 1970, Parc I.O.R, Mall Parklake, Dristor, confort 1, semidec., bloc reabilitat termic, fara imbunatatiri, liber situat la 7-8 min metrou Dristor si 3-4 min parc, merita vazut. **57.000 €;** ☎0732.135.471

137. **Baba** Novac, semidec., et. 9/10, 1970, intersectie Campia Libertatii, chiar la intarea in parcul IOR, bloc reabilitat, balcon mare, liber, curat, situat la 10 min. metrou, **58.500 €;** ☎0732.135.471

138. **Baba** Novac, semidec., et. 6/10, 1970, Park Lake, chiar pe Reconstructiei, bloc reabilitat, termopane, fara imbunatatiri, liber, situat la 7-8 min metrou Dristor si 2 min parc lor. **61.000 €;** ☎0732.135.471

139. **Baba** Novac, parcul IOR dec., et. 3/3, 50 mp, 1970, chiar la Rucar, dec., bloc reabilitat, centrala termica, instalati electrice si sanitare schimbate, gresie, faianta, parchet, termopane, usa metalica, 5 minute parcul IOR, zona linistita, mansarda. **60.000 €;** ☎0732.135.467 ramax2016@yahoo.com

140. **Baba** Novac, parcul IOR, dec., et. 11/17, 54 mp, 1975, 1 minut parcul Alexandru Ioan Cuza, 5 minute mall Park Lake, dec., gresie, faianta, parchet, termopane, toate actele, zugravit proaspat **63.000 €;** ☎0732.135.467 ramax2016@yahoo.com

141. **Baba** Novac, parcul IOR, dec., et. 3/3, 50 mp, 1970, 5 minute parcul IOR, dec., centrala termica, instalatii electrice si sanitare schimbate, gresie, faianta, parchet, termopane, usa metalica, bloc reabilitat. **60.000 €;** ☎0732.135.467 ramax2016@yahoo.com

142. **Baba** Novac, Tuculescu, semidec., et. 2/3, 46 mp, 1965, Ion Tuculescu, 2 camere, semidec., et 2/3, fara imbunatatiri, erientare E, stradal vedere spate, zona verde, intabulat, accept credit. Vecinatati: Muncii, Mihai Bravu, Campia Libertatii, Basarabia, Titan. **55.900 €;** ☎0730.888.285

143. **Banat,** semidec., et. parter/4, 44 mp, 1975, vand apartament 2 camere nedec. situat in Pitesti, cartier Banat (str. Exercitiu), langa posta. **41.500 €;** ☎0727.615.563 adi.bacioiu@gmail.com

144. **Baneasa,** dec., et. parter/5, 73 mp, 2013, comision 0, apartament nou, spatios cu terasa de 10mp, in complexul rezidential Felicity, in complex sunt disponibile spre achizitionare mai multe apartamente cu 2 cam., cu suprafete intre 73 si 80 mp. **65.860 €;** ☎0748.611.091 maria.avram@h-b.ro

145. **Baneasa,** Complex Privighetorilor, semidec., et. 5/7, 72 mp, 2010, Baneasa, Complex Privighetorilor, apartament 2 camere, etaj 5/7, suprafata 72 mp, 2 grupuri sanitare, mobilat si utilat modern, centrala termica, contor gaz si electric, loc parcare, constructie 2010, **117.000 €;** ☎0722.573.232/ 0722.359.898 office@interpartes.ro

146. **Baneasa,** Neagoe Voda, et. 4/4, 54 mp, 1983, balcon, 2 camere, pozitie Rasarit, apropiere: gradinite, scoala, parc Herastrau, Mall Baneasa, aeroport Baneasa, La Cocosatu, Colegiu aeronautic, **92.000 €;** ☎0742.334.580

147. **Baneasa,** Sisesti, Northside Park, semidec., et. 7/10, 72 mp, 2020, constructie in curs de edificare, finalizare 2020. Apartment 2 camere, 72 mp. NorthSide Park este situat in zona de nord a Bucurestiului, pe cel mai pretios teren de pe Gheorghe Ionescu Sisesti. **72.000 €;** ☎0735.100.039 contact@northsidepark.ro

148. **Baneasa,** Sisesti, Northside Park, ap. 2 camere, semidec., et. 3/10, 54 mp, 2020, constructie in curs de edificare, finalizare 2020. Apartment 2 camere, 54 mp. NorthSide Park este situat in zona de nord a Bucurestiului, pe cel mai pretios teren de pe Gheorghe Ionescu-Sisesti **64.800 €;** ☎0735.100.039 contact@northsidepark.ro

149. **Baneasa,** Sisesti, Northside Park, ap. 2 camere, semidec., et. 7/10, 66 mp, 2020, constructie in curs de edificare, finalizare 2020. Apartment 2 camere, 66 mp. NorthSide Park este situat in zona de nord a Bucurestiului, pe cel mai pretios teren de pe Gheorghe Ionescu-Sisesti **72.820 €;** ☎0735.100.039 contact@northsidepark.ro

150. **Baneasa,** Sisesti, Northside Park, apartament 2 cam semidec., et. 8/10, 54 mp, 2020, constructie in curs de edificare, finalizare 2020. Apartment 2 camere, 54 mp. NorthSide Park cu avans de la 10.000 euro **75.600 €;** ☎0735.100.039 contact@northsidepark.ro

151. **Baneasa,** Sisesti, Northside Park, apartament 2 cam semidec., et. 3/10, 66 mp, 2020, constructie in curs de edificare, finalizare 2020. Apartment 2 camere, 66.20 mp. NorthSide Park este situat in zona de nord a Bucurestiului, pe cel mai pretios teren de pe Gheorghe Ionescu Sisesti **72.820 €;** ☎0735.100.039 contact@northsidepark.ro

152. **Barbu** Vacarescu, complex Pescariu, semidec., et. 3/7, 60 mp, 2010, aproape de Parcul Verdi, living cu bucatarie deschisa, luminos, liber. Vecinatati: Aviatiei, Floreasca, Stefan cel Mare, Dorobanti, Tei. **95.000 €;** ☎0722.393.151 libra.imobiliare@gmail.com

153. **Basarabia,** Stadionul National semidec., et. parter/4, 49 mp, 1970, 2 camere Stadionul National, zona linistita, parter/4, perfect si pentru familie si pentru diverse cabinete (stomatologie, avocat etc) cu loc parcare contract primarie, curte interioara bloc utilizabila **66.000 €;** ☎0721.385.640 LILI74LILI@YAHOO.COM

154. **Bd.** Lacul Tei vav de Parcul Circului semidec., et. 6/10, 57 mp, 1979, metrou Stefan cel Mare la 7min, Bloc reabilitat termic, zona foarte buna, Parcul Circului vav, 57mp, balcon pe bucatarie si sufragerie, bucatarie 10mp, baie cu fereastra, cadastru, intabulare se accepta credit, **73.900 €;** ☎0722.614.867/ 021.688.08.67

155. **Bd.** Tineretului, etaj 2 - acces Parc si metrou semidec., et. 2/8, 54 mp, 1981, Am placerea sa va propun un apartament de 2 camere situat pe Bd. Tineretului, in imediata vecinatate a Parcului si a mijloacelor de transport. **89.500 €;** ☎0722.732.975 axadomenii@yahoo.com

156. **Bdul.** Tineretului vizavi de Parc Palatul Copiilor semidec., et. 6/8, 55 mp, 1982, 6/8, liber, neamenajat, foarte curat, b-dul Tineretului, str. Piscului, vedere spate, toate actele ok, pret foarte bun. **76.500 €;** ☎0735.883.452 daniel.enache@centralimobiliare.ro

157. **Beller, zona rezidentiala, et. 2/3, 1987, grinzi, superfinisat, mobilat, utilat, liber, insorit, 2 balcoane, vis a vis parc Beller, ap. lux, proprietar direct (exclus intermediari); ☎021.230.18.34**

158. **Berceni** dec., et. parter/8, 50 mp, 1970, ap 2 cam cf 1 dec.parter, su 50 mp, mobilat si utilat modern, termopan, um, gresie, faianta, parchet. Cadastru si intabulare pret neg, nu se accepta credit. **46.000 €;** ☎0727.555.519/ 0765.643.014

159. **Berceni** et. parter/6, 52 mp, 2019, Apartament de vanzare la 200 m de statia de metrou Berceni, 52 mp utili, se vinde finisat la cheiei si racordat la toate utilitatile sectorului 4, iar pentru informatii suplimentare, **49.000 €;** ☎0787.525.587 cristian.muresanu@yahoo.com

160. **Berceni** semidec., et. 2/4, 37 mp, 1970, chiar pe strada Uioara, bloc 4 etaje, reabilitat, complet renovat, instalatii electrice si sanitare schimbate, gresie, faianta, parchet, termopane, usa metalica, liber, toate actele, **46.000 €;** ☎0732.135.467 ramax2016@yahoo.com

161. **Berceni** dec., et. parter/3, 2019, Oferta lunii octombrie, apartament de 2 camere la pretul de 39.500, complet finisat si utilat, finisajele fiind la alegerea cumparatorului. Imobilul se ala la 2 minute de statia de metrou. **39.500 €;** ☎0733.501.453

162. **Berceni** dec., et. parter/3, 2019, Se vinde apartament de 2 camere, la doar 200 m distanta fata de statia de metrou Berceni. Imobil nou! 0% Comision! Direct de la dezvoltator! **35.500 €;** ☎0733.501.453

163. **Berceni** - Grand Arena dec., et. 5/10, 53 mp, 1976, apartament cu 2 camere de vanzare confort 1 dec., renovat recent, in bloc reabilitat, linber, intabulat, accept credit. **61.000 €;** ☎0769.663.644 spatarmarcela@yahoo.com

164. **Berceni** - Metalurgiei dec., et. 2/11, 51 mp, 2018, dezvoltator, vand apartament 2 camere Berceni in imediata apropere a statiei de metrou, scoli, gradinite, hipermaket, banici , restaurante, **51.500 €;** ☎0721.805.158/ 0722.297.332 gabriela@metropolitanresidence.ro

165. **Berceni** -Fantani - Nitu Vasile -Circa Financiara dec., et. 10/10, 38 mp, 1975, apartament amenajat modern, este dec., situat la etajul 10/10 are o suprafata de 38 mp. este liber, are cadastru si intabulare, zona foarte civilizata, imediat metrou, liber, intabulat. **42.900 €;** ☎0731.144.157/ 021.231.23.18

166. **Berceni** 94, dec., et. 10/11, 57 mp, 2019, apartament de 2 camere nou la 7 minute de mers pe jos de statia de metrou Dimitrie Leonida, structura este de beton si compartimentarea este de caramida. Parcarea se afla pe 2 niveluri (-1 si parter). **57.000 €;** ☎0725.985.759 ana.moise@metropolitanresidence.ro

167. **Berceni** 94, constructie 2019, super oferte dec., et. 5/11, 52 mp, 2019, Ansamblul Metropolitan Residence Berceni 94 va pune la dispozitie apartamente complet finisate la alegerea clientului-gresie, faianta, parchet, usi, obiecte sanitare, inteligent compartimentate. **57.000 €;** ☎0725.985.767 sandu@metropolitanresidence.ro

168. **Berceni** 94, langa Monaco Tower, 4 min de Metrou dec., et. 2/11, 70 mp, 2019, Berceni 94, Apartament de 2 camere nou la 4 minute de mers pe jos de statia de metrou Dimitrie Leonida, structura este de beton si caramida de 25 cm, compartimentarea este de caramida de 11.5 cm. **71.000 €;** ☎0725.985.759 ana.moise@metropolitanresidence.ro

169. **Berceni** 94, langa Monaco Tower, 4 min de Metrou dec., et. 2/11, 60 mp, 2019, Berceni 94, Apartament de 2 camere nou la 4 minute de mers pe jos de statia de metrou Dimitrie Leonida, structura este de beton si caramida de 25 cm, compartimentarea este de caramida de 11.5 cm. **65.000 €;** ☎0725.985.759 ana.moise@metropolitanresidence.ro

170. **Berceni** 94, langa Monaco Tower, 4 min de Metrou dec., et. 2/11, 2019, Berceni 94, Apartament de 2 camere nou la 4 minute de mers pe jos de statia de metrou Dimitrie Leonida, structura este de beton si caramida de 25 cm, compartimentarea este de caramida de 11.5 cm. **59.000 €;** ☎0725.985.759 ana.moise@metropolitanresidence.ro

171. **Berceni** 94, langa Monaco Tower, 4 min de Metrou dec., et. 2/11, 60 mp, 2019, Berceni 94, Apartament de 2 camere nou la 4 minute de mers pe jos de statia de metrou Dimitrie Leonida, structura este de beton si caramida de 25 cm, compartimentarea este de caramida de 11.5 cm. **64.000 €;** ☎0725.985.759 ana.moise@metropolitanresidence.ro

172. **Berceni** 94, langa Monaco Tower, 4 min de metrou dec., et. 4/11, 57 mp, 2020, Berceni 94, apartament de 2 camere nou la 4 minute de mers pe jos de statia de metrou Dimitrie Leonida, structura este de beton si compartimentarea este din ytong. **63.000 €;** ☎0751.323.549 ana.moise1986@gmail.com

173. **Berceni** 94, langa Monaco Tower, 4 min de metrou dec., et. 8/11, 57 mp, 2019, Berceni 94, apartament de 2 camere nou la 4 minute de mers pe jos de statia de metrou Dimitrie Leonida, structura este de beton si comprtimentarea din ytong cu izolatie cu vata minerala ignifugata. **63.000 €;** ☎0751.323.549 ana.moise1986@gmail.com

174. **Berceni** 94, langa Monaco Tower, 4 min de metrou dec., et. 3/11, 52 mp, 2020, Soseaua Berceni, apartament de 3 camere nou la 4 minute de mers pe jos de statia de metrou Dimitrie Leonida, structura este de beton si compartimentare cu ytong. Loc de parcare optional! **83.000 €;** ☎0751.323.549 ana.moise1986@gmail.com

175. **Berceni** Metro, Cartierul Solar piscina fitness semidec., et. 3/5, 2017, apartament 2 camere, etaj 3 imobil 2017 amenajari de lux-investitie 20.000 euro, mobilier SiPro, 47 mp, boxa pe palier, sanitare Grohe, mobilat si utilat, electrocasnice Ariston Hot Point, Lcd Sony, in garantie. **60.000 €;** ☎0722.241.794 bogdan.ilioiu@gmail.com

176. **Berceni** metrou, apartament 2 camere dec., dec., et. 1/5, 66 mp, 2019, Apartament 2 camere dec., usi pinum, centrala proprie, parchet, termopan, gaze, canalizare, drum asfaltat, apropere scoli si gradinite, 8 minute metrou Berceni. **51.000 €;** ☎0727.121.851

177. **Berceni** metrou, apartament dec., dec., et. 2/5, 54 mp, 2019, langa metrou mutare rapida in apartament 2 camere dec.e, finisat cu bucatarie inchisa, balcon, in bloc nou, langa metrou, se vinde la cheie, finisat si bransat la utilitati urbane. Accept credit ipotecar. **53.900 €;** ☎0785.521.521

178. **Berceni** metrou, apartament modern, balcon, semidec., et. 3/5, 52 mp, 2019, apartament studio la metrou, bloc nou, camere mari si luminoase, balcon, se vinde la cheie, complet finisat, bransat la utilitatile urbane. Accept si plata prin credit bancar cu avans min. de 15%. **48.900 €;** ☎0785.521.521

179. **Berceni** metrou, apartament modern, terasa mare semidec., et. 4/5, 59 mp, 2020, apartament 2 camere langa metrou Berceni, modern, foarte util, camere practice, terasa mare pe lungimea apartamentului, complet finisat cu materiale la alegere. Pret valabil si pentru credit ipotecar. **51.900 €;** ☎0762.900.901/ 0785.521.521

180. **Berceni** metrou, balcon, Prima Casa, dec., et. 4/5, 50 mp, 2020, apartament cu 2 camere luminoase, bucatarie inchisa, se vinde la cheie cu finisaje la alegere. Se accepta achizitie Prima Casa, cu rezervare fond la doar 50.900 e. **50.900 €;** ☎0762.900.901

181. **Berceni** metrou, confort 1, balcon, credit ipotecar dec., et. 2/5, 54 mp, 2020, Langa metrou, de vanzare apartament cu 2 camere mari, balcon, bloc nou. Se preda finisat cu materiale (gresie, faianta, parchet) la alegere si utilitati urbane. Accept credit ipotecar la 52.900 E. **52.900 €;** ☎0762.900.901

182. **Berceni** metrou, dec., balcon, gradina credit dec., et. parter/5, 55 mp, 2020, apartament 2 camere langa metrou Berceni, dec., balcon, 57 mp gradina proprie, bucatarie inchisa, foarte practic, se vinde la cheie, totul nou si in garantie. 0 comision. Accept credit ipotecar, **58.900 €;** ☎0762.900.901

183. **Berceni** metrou, dec., terasa, dec., et. 4/5, 59 mp, 2020, apartament 2 camere dec., bucatarie inchisa, cu terasa pe toata lungimea, in bloc nou, cu lift, se vinde complet finisat, la cheie, totul nou si cu garantie. Pret valabil pentru plata cash. **48.900 €;** ☎0762.900.901

184. **Berceni** Metrou, facilitati zonale dec., 58 mp, 2019, oferta cash. Ap 2 camere spatios si modern intr-o zona ce detine multiple facilitati zonale. Ansamblu rezidential nou in curs de finalizare. Finisaje si obiecte sanitare complete. Comision 0. Credit-pret de lista. **49.990 €;** ☎0720.679.492/ 0749.122.233

185. **Berceni** metrou, garsoniera dec.a, balcon dec., et. 4/5, 38 mp, 2020, Berceni, langa metrou, bloc nou, lift, parcare subterana, finisaje la alegere, totul nou, cu garantie, utilitati urbane, preturi fara concurenta, comision 0%. Pret valabil si pentru achizitia cu credit bancar. **37.900 €;** ☎0762.900.901

186. **Berceni** metrou, nou, pozitie foarte buna, dec., et. 1/3, 44 mp, 2019, 7-8 min la M Dimitrie Leonida. Imobilul se preda la cheie, finisat, aveti la alegere gresie, faianta, parchet, usi de interior, obiecte sanitare in bai, centrala si calorifere, termopan. **45.500 €;** ☎0722.204.952

187. **Berceni** Sos Oltenitei semidec., et. parter/3, 44 mp, 2019, apartamentul pe care vi-l propu se preda la cheie (gresie, faianta, parchet), bransat la toate utilitatile orasului (apa si canal - Apa Nova, gaz - Distrigaz, electricitate - Enel), acte gata **46.000 €;** ☎0731.510.854 ionut.epure@zonadesud.ro

188. **Berceni** Spital dec., et. 7/8, 54 mp, 1986, Sun Plazza, Sos Berceni, Spitalul Bagdasar Aseni, piata, apartament dec., curat, civilizat, zona cu acces usor la metrou, mijloace de transport la scara, bloc curat, **57.500 €;** ☎0766.603.000 cameliasimilea@housexpert.ro

189. **Berceni,** dec., et. 2/3, 54 mp, 2018, 2 camere dec.e etaj 2/3, bloc tip vila, strada Postalionului sector4, contorizat gaz, Enel, gresie faianta, parchet, termopan, centrala proprie, cadastru intabulare. **53.000 €;** ☎0722.766.766 dragos_imob@yahoo.com

190. **Berceni,** semidec., et. 8/10, Aleea Urucu Adrian Dan, nr. 1, confort 2, evaluat la 37000 euro, ☎0765.259.663

191. **Berceni,** dec., et. 3/6, 62 mp, 2019, apartament 2 camere dec. 62 mp, 5 minute pana la metrou Berceni. Finisaje incluse in pret. Utilitatile sectorului 4. Oferta valabila pentru plata cash. Comision 0. Direct dezvoltator. **53.500 €;** ☎0722.204.951 bogdan.tomegea@zonadesud.ro

192. **Berceni,** dec., et. parter/6, 40 mp, 2019, apartamentul beneficiaza de contorizare separata. Acces facil catre mijloace de transport, centre comerciale, scoli, gradinite. comision 0%, **31.700 €;** ☎0735.222.575 cosmin.topai@zonadesud.ro

193. **Berceni,** dec., et. parter/3, 43 mp, 2018, apartamentul se afla in apropiere de mijloace de transport in comun, piata, centre comerciale, scoli, gradinite. **38.000 €;** ☎0735.222.575 cosmin.topai@zonadesud.ro

194. **Berceni,** semidec., et. 4/4, 48 mp, 1976, Berceni, Emil Racovita, semidec., 4 din 4, bloc curat, zona linistita, su 48 mp, balcon mare, urgent, negociabil, **55.000 €;** ☎0722.970.050

195. **Berceni,** dec., et. 2/4, 52 mp, 2018, Brancoveanu, Luica, proprietar, vand apartament 2 camere, etaj 2/4, cu suprafata utila de 52 mp. In balcon se iese din living cat si din bucatarie. Decomandat integral. Bloc nou, din caramida. **43.150 €;** ☎0722.338.342 mariuslazarescu03@gmail.com

196. **Berceni,** dec., et. 2/10, 51 mp, 2018, dezvoltator, vand apartament 2 camere, Berceni. **51.500 €;** ☎0721.805.158/ 0722.297.332 gabriela@metropolitanresidence.ro

197. **Berceni,** semidec., et. parter/4, 50 mp, 1972, Emil Racovita, confort 1, sdec, mobilat, utilat lux. Intabulat, zona civilizata si bloc curat. Plata cash. Negociabil. **62.000 €;** ☎0721.593.744 hermes_servici@yahoo.com

198. **Berceni,** dec., et. 1/3, 51 mp, 2018, se vinde un ap cu 2 camere dec. intr-un bloc nou 2018. Se preda complet finisat la cheie. Contorizare la utilitati individuala. Pozitionare langa Sel Gross Berceni. Pentru detalii; **43.150 €;** ☎0725.382.190 iosif@sudrezidential.ro

199. **Berceni,** dec., et. 5/7, 50 mp, 1965, Soseaua Giurgiului, dec., balcon, aer conditionat, pozitie deosebita, adiacent Mega Image, Plata Progresul, metrou Eroii Revolutiei. **45.000 €;** ☎021.319.78.04/ 0724.257.295 oli_daniel@yahoo.com

200. **Berceni,** dec., et. 1/6, 49 mp, 2019, studio 2 camere + loc parcare metrou Berceni **48.500 €;** ☎0787.672.418 tudor@tophome.ro

201. **Berceni,** dec., et. 4/6, 54 mp, 2019, vand apartament 2 camere, dec., 54 mp utili, imobil nou, finisat deosebit, centrala proprie de apartament, bransat la toate utilitatile, situat aproape de statia de metrou Aparatorii Patriei. **54.900 €;** ☎0727.175.861 lucian@sudrezidential.ro

202. **Berceni,** vand apartament confort 2 sau schimb cu garsoniera cf. 3, **37.000 €;** ☎0726.785.295

203. **Berceni,** 2 camere dec.e cu balcon dec., et. parter/3, 40 mp, 2018, apartament dec. 55 mp, balcon, intr-un bloc nou, centrala proprie, imobil 2018. Finisajele si dotarile sunt la alegere, loc de parcare asigurat, utilitati de la sectorul 4. Detalii la tel. **48.900 €;** ☎0722.478.920/ 0726.863.405 cal_182002@yahoo.com

204. **Berceni,** 2 camere, 49 mp, 10 min metrou M2, semidec., et. 1/5, 49 mp, 2018, Berceni, 2 camere, 10 min metrou M2, Aparatorii Patriei, **39.900 €;** ☎0787.525.615 ciprian@tophome.ro

205. **Berceni,** 2 camere, 55 mpu, 10 min metrou M2, dec., et. 1/5, 55 mp, 2018, Berceni, 2 camere, 10 min metrou M2, Aparatorii Patriei, **47.000 €;** ☎0787.525.615 ciprian@tophome.ro

206. **Berceni,** acces metrou Dimitrie Leonida, dec., et. 1/5, 53 mp, 2019, apartament 2 camere, situat in bloc nou cu lift, se preda complet finisat, baie echipata, centrala proprie. Comision 0, direct dezvoltator, **44.600 €;** ☎0725.957.933

207. **Berceni,** acces metrou, cu balcon, et. 3/5, 50 mp, 2019, apartament 2 camere cu acces usor la metrou, etaj intermediar in bloc cu lift, avand dormitor separat, hol de acces, baie, living generos cu bucataire deschisa si balcon mare. Plata din surse propri; **48.900 €;** ☎0762.900.901

208. **Berceni,** Al. Seculior semidec., et. 5/8, 52 mp, 1965, Ap. 2 cam. semidec, balcon pe 2 camere, luminos spatios, termopan fara alte imbunatatiri. Zona linistita verde.Toate actele pregatite pt vanzare, liber.Metrou Brancoveanu la o statie. **52.500 €;** ☎0771.791.542

209. **Berceni,** Alexandru Obregia, Turnu Magurele, dec., et. 10/10, 49 mp, 1970, vav de LIDL, apartament cu 2 camere dec.e, situat la etajul 10/10, cu o suprafata utila de 45.41mp + balcon de 3.71mp, total 49.12mp, cadastru, intabulat, liber, pret negociabil; **43.000 €;** ☎0799.984.105

210. **Berceni,** Aparatorii Patriei dec., et. 2/7, 55 mp, 2019, ap. 2 camere, Berceni, Aparatorii Patriei cu o supr. de 59.90 mp. Este situat la etajul.2 din 7, Lift pe fiecare scara. Ratb: 125, 312, 102, 312, 232, 73, 74. Pretul este 57.000 euro Tva 5% inclus. **57.000 €;** ☎0727.261.214/ 0730.988.560

211. **Berceni,** Aparatorii Patriei, semidec., et. 3/11, 51 mp, 2019, ansamblu rezidential amplasat excelent pe bd. Metalurgiei la doar 600 m: fata de statia de metrou - Dimitrie Leonida, apartament 2 camere: 51 mp + finisaje la alegere. Avans minim 5%, comision 0% **52.000 €;** ☎0724.548.052 augustin.sogor@zonadesud.ro

212. **Berceni,** Aparatorii Patriei, 2 camere bl cu lift, dec., et. 3/6, 55 mp, 2019, locuinta se vinde complet finisata, izolata termic, bransata la toate utilitatile, contorizata separat si dispune de: termopane Rehau 5 camere, centrala Ariston, parchet dublu click, usa metalica, **54.900 €;** ☎0724.205.825/ 0722.478.920

213. **Berceni,** Aparatorii Patriei, 2 camere, semidec., et. 4/4, 46 mp, 2009, 5 min. metrou, scara interioara, o camera open (hol, living, bucatarie) si un dormitor la mansarda, balcon inchis, faianta, gresie, parchet. Constructie din 2009 prin inaltarea unui bloc 3 et din 78, **37.000 €;** ☎0727.060.157

214. **Berceni,** apartament 2 camere, stradal etaj 2 dec., et. 2/6, 42 mp, 2020, Ap. 2 camere, 42 mp, et.1/6, ideal pentru investitii, compartimentare caramida 30 cm, complet finisat, contorizare separata, centrala proprie prin condensatie, spatiu verde cu loc de joaca. **43.500 €;** ☎0724.205.825/ 0722.478.920 grigore_stelian@yahoo.com

215. **Berceni,** aproape de metrou, dec., 62 mp, 2019, apartament finalizat cu loc de parcare.mutare imediata. Apartamentul se vinde cu finisaje si obiecte sanitare si este pozitionat foarfe aproape de metrou. Multiple facilitati zonale. Direct proprietar. Comision 0. **56.000 €;** ☎0749.122.233/ 0720.679.492

216. **Berceni,** apropiere metrou Dimitrie Leonida, dec., et. 2/11, 58 mp, 2019, Berceni apartament dec. sector 4, situat intr-un bloc nou la cateva minute de statia de metrou, construit dupa cele mai inalte standarde. Se accepta credit prima casa. Direct dezvoltator, comision 0% **60.000 €;** ☎0725.985.762 roxana.panculescu@metropolitanresidence.ro

217. **Berceni,** Brancoveanu, dec., et. 1, 55 mp, 2019, super apartament, perfect compartimentat, bransat la toate utilitatile, costuri minime de intretinere, balcon generos, infrastructura completa, **49.900 €;** ☎0723.202.593/ 0721.746.100 robertesimion@yahoo.com

218. **Berceni,** Bucuresti, sector 4, dec., et. parter/6, 43 mp, 2019, de vanzare, Soseaua Berceni aproape de metrou. **41.500 €;** ☎0730.888.280 anamaria.mihailescu@zonadesud.ro

219. **Berceni,** Carrefour Grand Arena, 2 camere spatioase dec., et. 1/5, 2020, 2 camere dec.e, 50.92 mp+4.46 mp balcon, centrala termica 24 kW, finisaje deosebite, etajul 1/5, lift, bransat la utilitati sect.4, contorizate individual. Se pot achizitiona prin credit PCI **48.500 €;** ☎0733.374.103/ 0721.888.400 georgeta@sudrezidential.ro

220. **Berceni,** comision 0%, metrou Dimitrie Leonida et. 3/11, 62 mp, 2018, direct dezvoltator, tva inclus, apartament 2 camere spatios, 62 mp, living open sapce cu bucataria, 27 mp, terasa, imobil nou, caramida porotherm, fatada ventilata, finisaje de calitate la alegere, 7 min metrou, **61.500 €;** ☎0725.985.764 cosmin@metropolitanresidence.ro

221. **Berceni,** Comision 0%, metrou Dimitrie Leonida et. 2/11, 51 mp, 2019, direct dezvoltator, tva inclus, apartament 2 camere tip studio, bucatarie open space, terasa, imobil nou, caramida porotherm, fatada ventilata, finisaje de calitate la alegere, 7 minute metrou, **52.000 €;** ☎0725.985.764 cosmin@metropolitanresidence.ro

222. **Berceni,** comision 0, metrou Dimitrie Leonida dec., et. 1/11, 57 mp, 2018, direct dezvoltator, TVA inclus, imobil nou S+P+11E, cadre de beton, caramida porotherm, finisaje de calitate la alegere. Apartament 2 camere, dec., spatios, 57 mp, terasa, bucatarie inchisa, 7 min metrou. **57.000 €;** ☎0725.985.764 cosmin@metropolitanresidence.ro

223. **Berceni,** Dimitrie Leonida dec., et. parter, 81 mp, 2019, Berceni, 2 camere cu curte individuala, spatios, aproape de centrele comerciale, stradal, direct dezvoltator, comision 0%, **50.500 €;** ☎0723.202.593/ 0721.746.100 robertesimion@yahoo.com

224. **Berceni,** Dimitrie Leonida dec., et. parter, 103 mp, 2019, ultimul apartament de 2 camere, la parter cu curte, regim de inaltime p+5+EM+m, vedere laterală, dec., 58 mp + 45 mp curte indiv., ireprosabil construit, finisaje lux la alegere pretul include TVA, **62.500 €;** ☎0723.202.593/ 0721.746.100 robertesimion@yahoo.com

225. **Berceni,** Dimitrie Leonida, dec., et. 1/5, 2019, 2 camere, Dimitrie Leonida, 750 euro/ mp **49.200 €;** ☎0787.525.583 ionut@tophome.ro

226. **Berceni,** Dimitrie Leonida, dec., et. 5/11, 44 mp, 2019, apartament 2 camere, open space, 3 min metrou, direct dezvoltator, finisaje incluse. **47.000 €;** ☎0725.985.760/ 0726.943.143 cristina.matei@metropolitanresidence.ro

227. **Berceni,** Dimitrie Leonida, dec., et. 3/10, 52 mp, 2019, avantaj, 3 minute metrou, dec., finisat la alegerea clientului, contorizat si bransat individual, 56000 euro, 5% avans, se accepta credite bancare, direct dezvoltator, **56.000 €;** ☎0725.985.760/ 0726.943.143 cristina.matei@metropolitanresidence.ro

228. **Berceni,** Dimitrie Leonida, dec., et. 5/11, 58 mp, 2018, Berceni, avans 5%, se accepta credit bancar, bloc nou, apartamente dec.e, loc parcare, bucatarie inchisa, balcon generos, centrala proprie, finisaje la alegere, direct dezvoltator, comision 0 **58.000 €;** ☎0726.943.143/ 0725.985.760 cristina.matei@metropolitanresidence.ro

229. **Berceni,** Dimitrie Leonida, dec., et. 2/10, 57 mp, 2019, super ocazie, posibilitatea de a-ti alege apartamentul, etajul, pozitionarea, cat si finisajele. Direct dezvoltator ! **57.000 €;** ☎0725.985.760/ 0726.943.143 cristina.matei@metropolitanresidence.ro

230. **Berceni,** Dimitrie Leonida, dec., et. 3/11, 50 mp, 2018, super oferta, direct dezvoltator, TVA si finisaje incluse **51.500 €;** ☎0725.985.760/ 0726.943.143 cristina.matei@metropolitanresidence.ro

231. **Berceni,** Dimitrie Leonida, et.

Imobiliare vânzări 2 CAMERE

294. **Bloc** nou, finisaje la alegere, dec., et. 1/6, 51 mp, 2020, 5% avans stradal STB in fata blocului. Centrala termica individuala + calorifere. Fiecare apartament va avea contorizare individuala pentru utilitati; 51 mp, et 1/6. Comision zero. **60.816 €;** ☎0736.380.186/ 0748.631.811 cristina@star-construct.ro

295. **Bragadiru,** apartament finisat cu 2 camere, dec., et. 4/4, 68 mp, 2017, Bragadiru Residence Exclusive va propune spre vanzare apartament cu 2 camere, finisat, situat in Bragadiru, in bloc nou. Apartamentul are 68 mp utili la pret avantajos. **43.000 €;** ☎0771.332.105 office@bragadiruresidenceexclusiv.ro

296. **Bragadiru,** Cartier Fortuna, et. parter/3, 50 mp, 2019, apartament 2 camere cu gradina proprie exclusiva 90mp. Apartamentul este finisat la cheie si gata de mutare. Acces rapid la mijlocul de transport in comun 302 si magazine. **48.000 €;** ☎0771.283.084 georgiana.barbu@bragadiruresidenceexclusiv.ro

297. **Bragadiru,** Penny, Fortuna, Scandinavia, dec., et. 1/5, 54 mp, 2019, Apartament 2 camere, 58 mp utili, dec., balcon, finisaje de calitate, centrala termicaproprie, calorifere, obiecte sanitare, gresie, faianta, parchet, tamplarie PVC, geam termopan, usi interior. **45.000 €;** ☎0725.885.866/ 0725.885.844 office@westimob.ro

298. **Bragadiru,** stradal, mutare imediata, 2 camere dec., et. 1/4, 47 mp, 2018, va propun spre vanzare apartament spatios, cu finisaje moderne, 2 camere+balcon si loc de parcare inclus,intr-un bloc P+4E, stradal, Leroy Merlin, Bragadiru. **40.000 €;** ☎0730.668.987 office@bragadiruresidenceexclusiv.ro

299. **Brancoveanu** semidec., et. parter/8, 72 mp, 2009, - Eroii Revolutiei, Oraselul Copiilor, acces metrou, acces parcare subterana, balcon, spatios, renovat, bucatarie mobilata si utilata, dressinguri, negociabil **88.000 €;** ☎0722.732.975 axadomenii@yahoo.com

300. **Brancoveanu** dec., et. 5/10, 52 mp, stradal, benzinaria Rompetrol, cf 1, dec., 5/10, balcon, 52 mp, bloc reabilitat termic, scara curata, liber, apropare scoala generala, incadrat pe mijloc, 10 min metrou, cadastru, intabulare, disc. **59.000 €;** ☎0761.749.316/ 0722.824.757

301. **Brancoveanu** Berceni, dec., et. demisol/5, 48 mp, 2017, apartament cu 2 camere gata de mutat, situat in ansamblu rezidential de lux, zona Brancoveanu-Turnu Magurele. Apartamentul este mobilat fara electrocasnice. Constructie si finisaje lux. Poze reale loc; **46.500 €;** ☎0737.000.035 bogdan.gheorghiu@zonadesud.ro

302. **Brancoveanu Huedin semidec., 36 mp, 1979, apartament doua camere semidec. stradal impecabil totul nou se vinde mobilat et 1/4 este aproape de mijloace de transport magazin comercial scoala gradinita. 43.000 €;** ☎0763.683.685

303. **Brancoveanu** metrou, Parcul Oraselul Copiilor semidec., et. 6/8, 54 mp, 1968, apartament 2 camere, confort 1, semidec., suprafata 54 mp, et. 6/8. **56.000 €;** ☎0765.658.737/ 0785.225.855

304. **Brancoveanu,** dec., et. 1/4, 51 mp, 2018, apartament Brancoveanu stradal confort 1 dec., etaj 1/4, 51 mp, mobilat, utilat complet, **61.500 €;** ☎0732.592.007 georgedann74@yahoo.com

305. **Brancoveanu,** dec., et. parter/10, 55 mp, 1975, Brancoveanu, Piata Sudului metrou, apartament 2 camere, complet renovat. **55.500 €;** ☎0760.287.794 carmen@rentsellimobiliare.ro

306. **Brancoveanu,** 2 camere, comision 0 finisaje lux semidec., et. 5, 44 mp, **51.900 €;** ☎0762.861.186 marius.smartrezidential@gmail.com

307. **Brancoveanu,** Alinisului, dec., 50 mp, 1970, ap 2 cam cf 1 dec, etaj 7, balcon, termopan, um, gresie, faianta, parchet, cadastru si intabulare. **45.000 €;** ☎0727.555.519/ 0765.643.014

308. **brancoveanu,** apartament 2 camere mobilat si utilat semidec., et. 3/3, 44 mp, 2014, d+p+3+pod. Apartamentul se vinde mobilat si utilat. Blocul este construitin 2014 din cadre de beton, caramida. Apartamentul este situat la etajul 3/3, deasuspra avand placa de beton si pod. **56.000 €;** ☎0787.525.649 liviuhantar@tophome.ro

309. **Brancoveanu,** apartament 2 camere, mobilat, utilat semidec., et. 3/3, 44 mp, 2014, zona Brancoveanu, apartament 2 camere mobilat si utilat, bloc 2014, cadre de beton si caramida. Dotari: gresie, faianta, usi, obiecte sanitare, aer conditionat, calorifere otel, centrala proprie (gaz). **56.000 €;** ☎0787.525.649 liviuhantar@tophome.ro

310. **Brancoveanu,** Berceni, se poate si in 2 rate dec., ocazie, ap. 2 cam 32 mp metrou Brancoveanu si Orasel la 5 minute de mers. Este la parter, igienizat recent. Termopan, gresie, faianta, parchet. Baia cu cada si geam. Liber, mutare imediata. Accept si credit, **31.600 €;** ☎0763.012.120

311. **Brancoveanu,** Bucuresti, sector 4, dec., et. 1/3, 54 mp, 2019, apartament 2 camere, dec., Brancoveanu, **55.000 €;** ☎0730.888.280 anamaria.mihailescu@zonadesud.ro

312. **Brancoveanu,** Bucuresti, sector 4, dec., et. 1/5, 57 mp, 2019, apartament 2 camere, zona Brancoveanu, Bucuresti. **56.900 €;** ☎0730.888.280 anamaria.mihailescu@zonadesud.ro

313. **Brancoveanu,** Bucuresti, sector 4, dec., et. 1/5, 47 mp, 2019, de vanzare, apartament 2 camere, Brancoveanu, Bucuresti. **51.200 €;** ☎0730.888.280 anamaria.mihailescu@zonadesud.ro

314. **Brancoveanu,** finalizat, 2 cam, stradal, dec., et. 1/3, 43 mp, 2018, pretabil birou, apartament 2cam, dec., stradal, vedere stradala, pretabil birou (notariat, traduceri, it etc), finisaje de lux, finalizat, vanzare imediata, fara intermediari, achizitie direct de la proprietar. **53.500 €;** ☎0747.121.325/ 0749.122.233

315. **Brancoveanu,** Grand Arena dec., et. 2/8, 56 mp, 2019, Luica, Brancoveanu, sector 4, apartament dec., disponibil intr-un imobil nou. Este construit din cadre de beton si compartimentat cu caramida Porotherm, finisat complet, loc de parcare, **51.500 €;** ☎0722.664.430 cristian@sudrezidential.ro

316. **Brancoveanu,** Lamotesti, dec., et. 6/10, 38 mp, 1973, apartament confort 2, dec., situat la etajul 6/10, liber, necesita amenajat, termopan doar la balcon, suprafata de 38 mp, cadastru si intabulare, apartament de mijloc, vedere fata **41.000 €;** ☎0731.144.157/ 021.231.23.18

317. **Brancoveanu,** Martisor, dec., et. 2/2, 75 mp, 2018, particular, ap 2 cam, etaj 2 mansardat, in vila p+2, mobilat si amenajat nou, strada Martisor, langa metrou Brancoveanu la 5 min de Sun Plaza, 5 min de parcul Tineretului, strada privata. Imobil 2018. **89.500 €;** ☎0764.163.502 florinsandu1970@gmail.com

318. **Brancoveanu,** Metalurgiei, dec., et. 4/5, 56 mp, 2019, apartament 2 camere 56 mp Berceni promo, 0% comision **41.500 €;** ☎0737.500.381 andrei.niculescu@zonadesud.ro

319. **Brancoveanu,** Nitu Vasile, dec., 53 mp, 1977, bloc de 4 nivele, confort 1, dec., 1 balcon, termopane, parchet, gresie, faianta, centrala termica proprie, foarte curat, apropiere de metrou Brancoveanu, se accepta credit, zona buna. **53.500 €;** ☎0738.669.814

320. **Brancoveanu,** Turnu Magurele dec., et. 1/4, 57 mp, 2020, Apartamentul cu 2 cam se afla la doar 5 min de centrele comerciale, RATB, Grand Arena. Se preda cu C, S, F ,P, T, UM, CT. Finisaje la alegere. Reducere la plata cash intre 5%-10%. **63.200 €;** ☎0737.500.384 zina.epure@zonadesud.ro

321. **Brancoveanu,** Turnu Magurele, semidec., et. 1/4, 44 mp, 2018, ap. 2 camere, finisaje Premium, ansamblu rezidential de Lux, amplasat foarte bine in apropierea mijloacelor de transport in comun. Se accepta si plata prin credit. Comision 0%, **52.500 €;** ☎0732.581.538 andrei.smartrezidential@gmail.com

322. **Brancoveanu,** Turnu Magurele, semidec., et. parter/5, 44 mp, 2018, va propunem un apartament cu 2 camere, parter inalt, cu finisaje de o calitate superioara la alegerea dvs, bloc nou finalizat. Se accepta plata cash, credit ipotecar. Comision 0. Recomand vizionare. **51.900 €;** ☎0732.581.538 andrei.smartrezidential@gmail.com

323. **Brancoveanu,** Turnu Magurele, Grand Arena, dec., 53 mp, 2019, apartament 2 camere la cheie, finisaje complete si obiecte sanitare, multiple facilitati zonale: Lidl, Carrefour, Hornbach, mall Grand Arena, etc. Comision 0. TVA 5% inclus. Direct dezvoltator. **49.900 €;** ☎0749.122.233

324. **Brancoveanu,** Turnu Magurele, Meridian stradal, STB dec., et. 1/4, 50 mp, 2019, ap. 2 camere, Brancoveanu, stradal langa Ratb. Apartamentul se vinde la cheie, g, p, f si centrala termica la alegere. Blocul este unul modern cu lift, locuri de parcare atat la suprafata cat si subteran. **51.200 €;** ☎0747.121.325 adrian@ansambluri-noi.ro

325. **Brezoianu,** Piata Iosif Sava, Cismigiu dec., et. 1/7, 52 mp, 1945, apartament spatios, excelent pozitionat, cu iesire directa in Parcul Cismigiu, bloc fara bulina, se poate vinde mobilat si utilat, apartamentul este liber, toate actele, seriozitate, negociabil **56.500 €;** ☎0742.078.877

326. **Brincoveanu,** metrou 10 min., dec., et. 1/10, 36 mp, 1975, Izvorul Rece, et. 1, dec., blocul este facut de armand,in 1974-1975. Are subsolul facut beton armat si cu boxe zdravene. Blocul este locuit de oameni civilizati. Vanzarea se face ok. **37.000 €;** ☎0723.201.977

327. **Bucur** Obor - metrou semidec., et. 3/10, 50 mp, 1970, la 3 minute de metrou, la 2 minute de Veranda si Magazin Bucur Obor, semistradal, bloc civilizat, fara restante sau vecini galagiosi, apropape de scoala, gradinita, intabulat, **60.900 €;** ☎0728.676.350 imobcont@gmail.com

328. **Bucur** Obor metrou semidec., et. 6/10, 52 mp, 1970, Bucur Obor metrou, 2 cam., cf. 1, mobilat, utilat, liber, etaj 6/10, acces imediat mijloace de transport, inclusiv metrou, merita vazut, pret discutabil **57.000 €;** ☎0767.922.400/ 0722.912.924 cordialimobiliare@yahoo.com

329. **Bucur** Obor, Mosilor stradal, semidec., et. 6/7, 56 mp, 1978, 2 camere confort confort 1 semidec., etaj 6/8, gresie, faianta, parchet, termopan, cadastru, intabulare, liber, **77.000 €;** ☎0761.532.117/ 0722.542.692

330. **Bucuresti,** sector 4, Brancoveanu dec., et. 2/5, 46 mp, 2019, apartament 2 camere, dec., stradal, zona Brancoveanu. **51.200 €;** ☎0730.888.280 anamaria.mihailescu@zonadesud.ro

331. **Bucurestii** Noi dec., et. 1/3, 62 mp, 2019, Bucurestii Noi, dezvoltator, constructie noua. Avem disponibile 2 tipuri de apartamente: 2 camere 72 mp, 2 camere 62 mp, finisaje lux la cererea clientului contorizare separata, interfon, accept credit **69.000 €;** ☎0765.533.403 gheorgheinatan@yahoo.com

332. **Bucurestii** Noi semidec., et. 5/10, 57 mp, 1969, Metrou Jiului, apartament neamenajat, spa?ios, bloc izolat termic, etaj 5, situat la 2 minute de metrou, zona linistita. **52.000 €;** ☎0762.656.686/ 0748.908.724

333. **Bucurestii** Noi, et. 1/3, 52 mp, ap. 2 camere, Pajura, renovat complet cu instalatii schimbate, ct, termopan, gresie, parchet, la cheie, f. frumos, merita vazut, Pajura, **60.000 €;** ☎0721.372.512/ 0727.681.101

334. **Bucurestii** Noi, dec., 64 mp, 1953, renovat, bloc reabilitat, mobilat modern, la 3 minute de metrou,a cte, 2 gr. sanitare, bucatarie utilata, **67.000 €;** ☎0725.388.718

335. **Bucurestii** Noi, semidec., et. parter/4, 65 mp, 2012, vand apartament 2 camere, **68.000 €;** ☎0764.859.585

336. **Bucurestii** Noi, loft green apartments, 0%COMISION dec., et. 2/4, 51 mp, 2019, Loft green apartments - Mogosoaia, cu o priveliste catre 87 hectare de padure, costuri de 1 leu/mp la caldura iarna si cu tehnologie unica in Romania in domeniu, se pregateste sa isi deschida usile. **65.000 €;** ☎0728.802.802 acasa@greenloft.ro

337. **Bulevardul** Alexandru Obregia, Straduintei, semidec., et. 4/10, 48 mp, 1969, stradal, liber, gresie, faianta, parchet, termopane, recent renovat, la 5 minute de metrou piata Sudului, intre Mall Grand Arena, mall Sun Plaza, Lidl, Selgros, Auchan, Jumbo, autobuze 313, 312, 73, 102, 232. Cash. **52.000 €;** ☎0768.644.971 elkonareal@yahoo.com

338. **Bulevardul** Tineretului nr. 3, semidec., et. 10/10, 50 mp, 1974, apartament 2 camere, luminos si spatios, circular, situat vis-a-vis de Parcul Tineretului, cu vedere la parc, la 5 minute de metrou, piata, scoala, etc, necesita renovare. **69.900 €;** ☎0767.060.131 florentina.simion@ymail.com

339. **Bulevradul** Dimitie Cantemir, Unirii, dec., et. 4/10, 51 mp, 1962, va oferim spre vanzare un apartament de 2 camere, renovat, Scoala Gimnaziala 79 (Ion Creanga), bloc anvelopat, 79.000 euro negociabil, tel. agentie **79.000 €;** ☎0723.542.482 ralevis.imobiliare@gmail.com

340. **Calea** Calarasilor dec., et. 6/7, 61 mp, 1998, Vand apartament 2 camere situat pe Calea Calarasilor, dec., 2 balcoane, vedere mixta, se vinde mobilat si utilat, liber. ☎0722.221.311

341. **Calea** Floreasca, adiacent, dec., et. 1/8, 2008, luxos, investitie/ inchiriere - 550 euro, **98.000 €;** ☎0755.657.712

342. **Calea** Grivitei semidec., et. 7/7, 58 mp, 1961, Calea Grivitei vis a vis de clinica Medlife, ofer spre vanzare apartament compus din 2 camere, semidec., situat la etajul 7 din p+7, intr-un bloc construit in anul 1961, reabilitat recent. **65.000 €;** ☎0731.602.907/ 0755.680.215 ionut.imobiliare2011@gmail.com

343. **Calea** Grivitei et. 2/8, stradal, benzinaria Mol, chiar langa metrou, cf1, 2/8, balcon, 52 mp, bl. reabilitat termic, amenajat, totul nou, finisaje de calitate, g+f+p+t+um, mobilat utilat nou, usi noi, intabulat merita vazut, neg. **61.000 €;** ☎0770.830.944

344. **Calea** Grivitei 186 semidec., et. 8/11, 51 mp, 1962, Apartament 2 camere situat in Calea Grivitei 186, bloc din anul 1962, fara fisc seismic imbunatatiri, ac usa metalica, termopane, **54.000 €;** ☎0724.407.110/ 0752.327.418 rosetlucian@gmail.com

345. **Calea** Grivitei, semidec., et. 3/7, 48 mp, 1967, 2 camere, Calea Grivitei, metrou, 48 mp, renovat, negociabil **68.500 €;** ☎0720.888.137 ioan.cornel@procapitald.ro

346. **Calea** Grivitei- Podul Grant- Turda semidec., et. 4/7, 50 mp, 1962, 4/7, semidec., 50 mp, bloc 1962, g+f+p, termopan, fara imbunatatiri, toate actele, intrare/vedere strada, liber! **55.000 €;** ☎0721.854.257 cristian.imob@hotmail.com

347. **Calea** Mosilor, Bucur Obor, comision 0%, semidec., et. 8/9, 54 mp, 1982, agentia Imobiliara RealKom va ofera spre vanzare un apartament 2 camere pe Calea Mosilor, bloc din 1982 reabilitat termic, 54 mp, etajul 8/9, 1 balcon, 2 debarale, comision 0%. www.realkom.ro **69.000 €;** ☎0723.620.112 cristi.stanciu@realkom.ro

348. **Calea** Mosilor, Obor, Dacia, Traian, dec., et. 9/10, 57 mp, 1980, apartament 2 camere, vedere stradala, renovat, totul nou, finisaje de buna calitate, 0 comision, bloc finalizat in 1980, avand vedere si acces stradal.Sufragerie si bucatarie tip open space. **74.800 €;** ☎0720.888.021 cosmin.vasilache@procapitald.ro

349. **Calea** Rahovei, soseaua Alexandriei, Buzoieni, semidec., et. 9/10, 56 mp, 1977, 2 camere, semidec., suprafata 56 mp, et. 9/10, an constructie 1977, bloc reabilitat, lift nou, scara renovata. Imobilul se vinde mobilat/ utilat **54.500 €;** ☎0720.448.530 imobiliar.boutique@yahoo.ro

350. **Calea** Vitan, chiar la Mall, dec., et. 7/8, 60 mp, 1987, stradal, vedere spate, bloc reabilitat, dec., gresie, faianta, parchet, termopane, usa metalica, bucatarie spatioasa si mobilata, toate actele, **82.000 €;** ☎0769.651.162 adriangeambei@yahoo.com

351. **Camil** Ressu, chiar la metrou Nicolae Grigorescu, semidec., et. parter/10, 53 mp, 1970, bloc reabilitat, gresie, faianta, parchet, termopane, usi schimbate, geam baie, situat la 2 min. metrou si 5 min parc. **65.000 €;** ☎0732.135.471

352. **Camil** Ressu, Ilioara, semidec., et. 6/7, 92 mp, 2009, metrou Nicolae Grigorescu, semidec., bloc 2009, etaj 6/7, 92 mp din care 55 mp apartamentul si 37 mp terasa. Se poate vinde mobilat si cu un loc de parcare subteran inclus. Agentie. **77.000 €;** ☎0737.989.373 providerrealestate@gmail.com

353. **Campia** Libertatii - 2 camere semidec., et. 2/10, 45.00 mp, **60.000 €;** ☎0770.357.727 contact@mihaimanica.ro

354. **Campia** Libertatii, Baba Novac dec., et. 4/10, 50 mp, 1974, Câmpia Libertatii, Baba Novac la 3 minute parc Alexandru Ioan Cuza. Zona verde cu multa linite, vindem un apartament de 2 camere circulare la et. 4/10, bloc din 1974, 50 mp. Liber. **60.000 €;** ☎0722.542.692/ 0761.532.117 pavimobiliare@yahoo.com

355. **Campia** Libertatii, Piata Muncii semidec., et. 2/10, 55 mp, 1979, Campia Libertatii, Baba Novac, 55 mp, et 2/10, semidec., 10 min metrou Piata Muncii, 5 min Parcul Titan, 1979, vedere spate, bloc anvelopat, proprietate intermediata in exclusivitate de Broker Imobiliar. **63.500 €;** ☎0769.676.360

356. **Cantemir** dec., et. 1/7, 50 mp, 1964, apartament situat pe Bd. Cantemir, dec., vedere stradala, gresie, faianta , termopan, bloc reabilitat, apropiere Tineretului, Parcul Carol, Piata Unirii. **74.000 €;** ☎0732.940.970 florinalecu.tentant@yahoo.com

357. **Cantemir,** Tinerertului, metrou, Fullimobiliare, semidec., et. parter/1, 54 mp, 1945, Cantemir, zona Tineretului metrou, apartament in vila parter ideal office, locuinta semideconamdat liber parchet termopan usa metalica zona linistita vile retrasa apropiere zone comerciale, **65.000 €;** ☎0722.217.638 viofull@yahoo.com

358. **Carrefour** Grand Arena, 2 camere, dec., et. parter/3, 48 mp, 2018, finisajele respecta cele mai inalte standarde, iar ca dotari incluse avem: obiecte sanitare in baie; centrala termica de apartament, 24 kw si calorifere; tamplarie pvc, gresie, faianta, parchet, usi lemn, **47.000 €;** ☎0732.585.966/ 0733.373.483 roxana.lupea@sudrezidential.ro

359. **Carrefour** Grand Arena, apartament 2 camere semidec., et. 1, 45 mp, 2019, Apartament cu 2 camere, disponibil in sectorul 4 al Capitalei avand un regim de inaltime P+4 etaje. Apartamentul se preda finisat la cheie si bransat la toate utilitatile. Reducere de 5% la plata cash **38.000 €;** ☎0726.863.405 madalin_miclaus@yahoo.com

360. **Cartier** Fortuna, Bragadiru dec., et. 1/4, 55 mp, 2012, Se vinde apartament 2 camere dec., complet utilat si mobilat: 2 unitati aer conditionat, centrala termica, balcon inchis, mobila pe comanda, parcare subterana cu rampa incalzita. **57.000 €;** ☎0766.441.455 bogdanandretoma@gmail.com

361. **Cartier** Militari Residence, Chiajna semidec., et. 1/8, 42 mp, 2019, apartament 2 camere, 42 mp, ideal pt cuplu, se preda finisat la cheie, fara mobilier, cu baia echipata, contoare individuala, centrala, canalizare, mutare in decembrie, stb langa complex. **34.650 €;** ☎0749.800.300 biroupollux@gmail.com

362. **Cartier Militari, vand apartam. 2 (doua) camere, frumos, renovat, vizavi Piata Veteranilor, unde este si statie metrou, exclus agentii, 40.000 €;** ☎0764.743.101

363. **Cartier** Tei, zona Fac. Constructii. dec., et. 10/10, 47 mp, 1980, apartament 2 camere dec.e, fara imbunatatiri in afara de termopane (balcon inchis termopan), necesita renovare, liber, proprietar unic, vanzare directa, exclus agentii. **56.000 €;** ☎0722.294.547 pcdoc2000@gmail.com

364. **Cartierul** 1 Mai, str Turda, investitie sau locuit dec., et. 2/8, 54 mp, 1982, et 2, cf 1, dec., bloc reabilitat, fara imbunatatiri, spatios si bine compartimentat, vedere spate, la cateva minute de Parcul Herastrau si Arcul de Triumf , acte la zi, accept credit. **79.900 €;** ☎0786.325.404

365. **Ceahlau,** Zboina Neagra, vanzare ap. 2 camere, dec., et. 1/8, 1986, ap. cf. 1. dec. etaj 1/8, anul 1986, curat, termopan, gresie, faianta, parchet, usa metalica, mobilat, utilat, la 6' de metrou, piata, parc, neg., **75.000 €;** ☎0732.940.972 florikiss57@yahoo.com

366. **Central** 2 camere in vila ideal investitie strada Theodor Aman semidec., et. parter, 57 mp, 1940, **85.000 €;** ☎0729.074.876 florin@norisk.ro

367. **Chiajna,** 2 camere, langa Militari Residence, dec., et. 5/6, 48 mp, 2018, suprafata 48 mp, bloc nou constructie 2018, centrala proprie, balcon, instalatii electrice, sanitare noi, izolatie termica, termopan, usa metalica, interfon, lift, structura beton, caramida. **40.500 €;** ☎0720.822.960 contact@rezidentialorhideelor2.ro

368. **Chiajna,** aparatment 2 camere, dec., dec., et. 1/6, 51 mp, 2019, Suprafata apartamentului de 2 camere este de 51 mp utili. Pretul de 43.500 euro include TVA de 5%, centrala proprie, obiecte sanitare, finisaje la alegere.COMISION 0%+ TVA INCLUS! **43.500 €;** ☎0720.822.960 office@rezidential-orhideelor2.ro

369. **Chiajna,** apartament 2 camere, bloc nou semidec., et. 7/7, 34 mp, 2019, Spatiul interior este complet amenajat, beneficiind de urmatoarele finisaje: parchet, placaje cu gresie si faianta in zona de bucatarie, baie, ferestre cu profil de PVC si geam termopan, vopsea lavabil **30.000 €;** ☎0720.822.960 office@rezidential-orhideelor2.ro

370. **Chiajna,** apartament 2 camere, bloc nou, semidec., et. 7/7, 2019, proiectul rezidential Orhideelor 4 este format din 5 cl?diri cu structura p+7e. Toate apartamentele din complex se predau la cheie, finisate, cu baie mobilat? si utilat? complet. **30.000 €;** ☎0720.822.960 office@rezidential-orhideelor2.ro

371. **Chiajna,** apartament 2 camere, tva inclus in pret dec., et. 2/6, 50 mp, 2018, suprafata 50 mp, bloc nou constructie 2018, centrala propie, balcon, instalatii electrice, sanitare noi, izolatie termica, termopan, usa metalica, interfon, lift, structura beton, caramida, finisat. **42.500 €;** ☎0720.822.960 contact@rezidential-orhideelor2.ro

372. **Chiajna,** Rosu, dec., et. 3/3, 52 mp, 2013, zona Rosu, vis-a-vis de Penny Chiajna. Apartament 2 camere dec. mobilat si utilat situat la etajul 3/3 an constructie 2013. **57.500 €;** ☎0747.377.406

373. **Chibrit,** 1 Mai, Calea Grivitei, Clabucet semidec., et. 7/7, 49 mp, 1962, Ap. 2 cam, 49 mp, bloc izolat termic, zona Calea Grivitei, piata Chibrit, 1 Mai, Clabucet, stradal, vedere spate, priveliste frumoasa, linistit, lift. **59.000 €;** ☎0749.692.095 paul.decuseara@gmail.com

374. **Chisinau** dec., et. parter/8, 1983, (Socului) Diham, ctie 1983, cf 1, dec., p/8, 54 mp, complet renovat, g+f+p+t+um, se poate locui, bucatarie mare, bloc civilizat, apropape scoala generala, metrou 10 minute, cad+intabulare, disc. **65.000 €;** ☎0761.749.316/ 0722.824.757

375. **Circ, Stefan cel Mare, dec., 54 mp, 1980, apartament 2 camere, etajul 1, 2 minute metrou Tunari, vizavi de Aleea Circului, 87.000 €;** ☎0766.799.048

376. **Cismigiu** dec., et. 2/6, 46 mp, 1964, Apartamentul este situat pe Kogalniceanu, intr-un bloc fara risc seismic, vedere stradala. Se vinde nemobilat, amplasarea face acces usor catre Sala Palatului, Victoriei, Kogalniceanu, Universitatate. **75.000 €;** ☎0732.940.970 florinalecu.tentant@yahoo.com

377. **Cismigiu** Garden, et. 1 /5 imobil 2018, su. totala 71 mp+ terasa 11mp finisaje deosebite, la cheie, parcare optionala www. confortresidence.eu **159.000 €;** ☎0741.160.332

378. **Cismigiu,** et.2, imobil 2018, 64 mp, finisari deosebite, centrala termica. www.confortresidence.eu **143.000 €;** ☎0741.160.332

379. **Cismigiu,** semidec., et. parter/1, 66 mp, 1940, vanzare 2 garsoniere in vila langa parcul Cismigiu si Izvor. Planseu beton si ziduri groase de caramida. ideal investitie. Se pot inchiria cu 300 euro parterul si 200 euro demisolul. Ideal investitie. **59.900 €;** ☎0722.350.066 timeimob@gmail.com

380. **Cismigiu,** Conservator, Sala Palatului, et. parter/8, 33 mp, 1960, P-ta Iosif S. Vanzare ap. 2 camere, direct proprietar, renovat 2015, liber. **59.000 €;** ☎0730.739.330 nllssigma@gmail.com

381. **Cismigiu,** Sala Palatului, Brezoianu, semidec., et. 1/8, 37 mp, 1960, 1/8 renovat, mobilat si utilat complet, bloc fara risc seismic sau urgente, inchiriat, bucatarie open, ideal investitie, inchiriere. **69.000 €;** ☎0735.883.452 daniel.enache@central-imobiliare.ro

382. **Colentina** dec., et. 4/10, 54 mp, 1980, vand 2 camere cf 1, liber bloc reabilitat incadrat pe mijloc rog seriozitate, zona Colentina Funderi. **52.000 €;** ☎0724.549.202/ 0764.888.116

383. **Colentina** 117 Residence imobil 2019 tip boutique dec., et. 1/4, imobil superb tip boutique p+4e , ridicat , la stadiu de rosu , cu termen de finalizare integrala la jumatatea anului viitor , construit de dezvoltator cu istoric in domeniu . **59.500 €;** ☎0728.879.794 OFFICE_GENIC@YAHOO.CO.NZ

384. **Colentina** Dna Ghica semidec., et. 9/10, 40 mp, 1975, Colentina Dna Ghica, 2 camere cf. 2, mobilat, utilat, liber, cadastru, intabulare, cu imbunatatiri, foarte curat, merita vazut, pret discutabil. **47.000 €;** ☎0767.922.400/ 0722.256.664 cordialimobiliare@yahoo.com

385. **Colentina** Rau dec., et. 3/4, 55 mp, 1986, confort 1, dec. situat la etajul 3/4, are o suprafata de 55 mp. bloc 1986, reabilitat, gresie, faianta, parchet, termopan, aer conditionat, centrala termica, instralatii noi, liber, intabulat. **64.000 €;** ☎0731.144.151/ 021.231.23.18

386. **Colentina** Rau, Mr. Bacila, Mega Image Fundeni parc dec., et. parter/8, 60 mp, 1986, Restaurant Margineni, semistradal, p/8, cf. 1 sporit, dec, 60 mp, utili, renovat 2016, g, f, p, t, usa metalica, aer conditionat, bucatarie mare, patrata (12 mp), cadastru si intabulare, zona linistita,accept credit, neg. **59.500 €;** ☎0770.956.572

387. **Colentina,** apartament 2 camere parter; ☎0723.581.680

388. **Colentina,** dec., et. 1/9, 54 mp, 1978, Doamna Ghica, rond, BCR, cf. 1, dec., 1/9, balcon, 54 mp, curat, termopan, um, liber, apropape mijloace transport, trolebuz 66, tramvai 21, centre comerciale, parc, fara risc seismic, intabulat, disc., **60.000 €;** ☎0761.749.316/ 0722.824.757

389. **Colentina,** dec., et. 7/8, 54 mp, 1985, Rau, c-tie 1985, cf. 1, dec., 7/8, balcon in termopan, 54 mp, bloc reabilitat termic, scara curata, zona civilizata, apropape scoala si gradinita, mijloace de transport apropape, cad., intabulare disc., **54.000 €;** ☎0761.749.316/ 0722.824.757

390. **Colentina,** 5 min mers pe jos metrou Obor dec., et. 7/10, 50 mp, 1969, Vand apartament, 2 camere, Colentina, 5 min. mers pe jos metrou Obor, dec., suprafata utila 50 mp, etaj 7/10, complet renovat si mobilat lux si modern (g+f+p+t+um). **60.000 €;** ☎0764.529.841

391. **Colentina,** Doamna Ghica intersectie dec., et. 1/4, 45 mp, 2012, Colentina Dna Ghica intersectie, 2 camere cf. 1, mobilat, utilat, constructie 2012, etaj 1, foarte curat, cu imbunatatiri, merita vazut, acces imediat mijloace de transport **61.500 €;** ☎0767.922.400/ 0722.256.664 cordialimobiliare@yahoo.com

392. **Colentina,** Doamna Ghica nr. 66, dec., et. parter/4, 61 mp, 1982, apartament situat la parter din 4, dec., in suprafata de 61 mp, liber, balcon inchis, bloc reabilitat termic, imbunatatiri, usa metalica, stradal, vedere mixta **60.000 €;** ☎0731.461.711

393. **Colentina,** Doamna Ghica, McDonald's semidec., et. 3/10, 54 mp, 1977, 3/10, Scoala 39, confort 1, semidec., termopan, usa metalica, bloc reabilitat termic, fara risc seismic, bloc stradal,intrare stradala, balcon spatios, bucatarie mare, cadastru, intabulare, pret negociabil. **52.500 €;** ☎0724.336.834/ 0787.882.999

394. **Colentina,** Doamna Ghica, McDonald's, Maior Bacila dec., et. 3/4, 60 mp, 1986, dec., renovat recent, gresie, faianta, parchet, termopan, usa metalica, aer conditionat, centrala termica proprie, instalatii sanitare si electrice schimbate, reabilitat termic, liber, cad. + intabulare, acc. credit **63.000 €;** ☎0787.882.999

395. **Colentina,** Fundeni stradal, semidec., et. 10/10, 59 mp, 1978, vav de Parcul Motodrom, bloc reabilitat termic, balcon mare pe 2 camere, necesita renovare, um, termopan, orientare sud, pe mijloc, vedere spre parc, accesibil imediat, doar plata cash, **43.500 €;** ☎0722.614.867/ 021.688.08.67

396. **Colentina,** Fundeni, Dobroesti, dec., et. 5/5, 60 mp, 2020, apartamentele de vis din Regnum Residence&Spa abia asteapta sa isi cunoasca noii proprietari in 2020.Intra pe https://www.regnumresidence.ro/ si afla mai multe despre cel mai frumos proiect imobiliar. **59.529 €;** ☎0759.400.100 contact@regnumresidence.ro

397. **Colentina,** Obor, dec., et. 4/10, 67 mp, 2008, Rose Garden. Proprietar, vand apartament mare cu 2 camere utilat si mobilat cu un loc de parcare suprateran **91.000 €;** ☎0721.181.787

398. **Colentina,** parc Plumbuita, Rau, Mc Donalds, Bacila dec., et. 3/4, 60 mp, 1986, in planul 2, Linia Ratb 282, apropape de Sos. Colentina, bloc 1986, reabilitat termic recent, stradal, orientare sud, centrala proprie, dec, 60 mp, g, f, p, um, renovat total, posibilitate de parcare, liber. **64.000 €;** ☎0722.614.867/ 021.688.08.67

399. **Colentina,** parcul Motodrom 2 camere dec. dec., et. 10, 56 mp, 1986, **59.500 €;** ☎0729.074.876 florin@norisk.ro

400. **Colentina,** Rau, dec., et. 4/4, 62 mp, 1986, apartament confort 1, dec. situat la etajul 4/4, terasa refacuta 2018, bloc constructie 1986, suprafata de 62 mp, gresie, faianta, parchet, termopan, cadastru si intabulare, liber **53.900 €;** ☎0731.144.151/ 021.231.23.18

401. **Colentina,** Rau, Bacila, Mc Donald's, dec., et. parter/4, 50 mp, 1986, vav ANL,Rascoala,aproape Fundeni,Parc Lac Plumbuita,5 min.Sos.Colentina,20 min. metrou Obor,parter inalt,imb.,gresie,faianta,parchet, termopan,um,orientare sud-vest,pe mijloc,cadastru,intabulare,accept credit, **58.000 €;** ☎021.380.28.14/ 0737.435.628

402. **Colentina,** Teiul Doamnei, semidec., et. 1/4, 52 mp, 1973, 10-12 minute de metrou Obor, bloc stradal, neincadrat pe lista cu risc seismic sau lista cu urgente, confort 1, circular (dublu acces in sufragerie), st=57 mp, su=52 mp, balcon inchis. liber, acte la zi **52.000 €;** ☎0720.425.031/ 0760.521.671

403. **Colentina,** Teiul Doamnei, Lacul Tei, Parcul Tei, semidec., et. 2/10, 38 mp, 1976, Facultatea de Constructii, 2/10, semidec, confort 2, mobilat, utilat, gresie, faianta, parchet, termopan, usa metalica, usi interioare noi, geam baie, la bloc fara risc seismic, liber, cadastru, intabulare, acc credit **46.500 €;** ☎0787.882.999

404. **Comision** 0%, ap. 2 camere etajul 1, langa metrou lancului semidec., et. 1/8, 45.13 mp, **56.300 €;** ☎0759.018.615 traian.coroi@imobiliare-acasa.ro

405. **Complex** Doamna Ghica, Plaza, dec., et. 11/16, 72 mp, 2011, particular apartament 2 cam. dec., conf. 1 et. 11/16, suprafata 72 mp, situat in complexul Dna. Ghica Plaza liber, acces facil 10 min. de metrou Obor, MegaMall, paza, loc de joaca, monitorizare video, **75.000 €;** ☎0724.089.767/ 0723.283.583 tanasemihail2013@yahoo.com

406. **Complex** Rezidential AmbasadOr Home Otopeni dec., et. parter/4, 62 mp, 2018, www.ambasador-home.ro - direct dezvoltator. Ap finalizat, predareimediata, parter inalt, balcon, incalzire pardoseala, videointerfon, paza, spatii verzi. **59.500 €;** ☎0734.442.219 anca.serban@ambasador-home.ro

407. **Comuna** 1 Decembrie, 1980, Ilfov, agentie vindem apartamente si garsoniere la preturi rez

Imobiliare vânzări 2 CAMERE

478. **Doua** camere zona Brancoveanu, dec., et. 4/4, 58 mp, **67.800 €;** ☎0732.839.719 remus.smartrezidential@gmail.com

479. **Doua** camere, dec., et. 5/6, 63 mp, 2018, posibilitate rate la dezvoltator 2 si 3 camere. apartamentul prezentat dispune de 63 mp utili, cu living, baie, bucatarie, dormitor si balcon, racordat la toate utilitatile, situat stradal, cu mijloace de transport in comun la 2 min distanta. **48.000 €;** ☎0771.332.105 office@bragadiruresidenceexclusiv.ro

480. **Doua** camere, bloc 1980, reabilitat recent, dec., et. parter/10, 52 mp, **57.000 €;** ☎0752.289.547 cristi.priza@gmail.com

481. **Doua** camere, dec, 59 mp, imobil nou, Theodor Pallady dec., et. 3/4, 59 mp, 2019, **52.500 €;** ☎0724.204.724 robert.petre@activimob.ro

482. **Doua** camere, dec., 8 minute metrou dec., et. 1/5, 66 mp, 2019, Apartamentul este disponibil la etajul 1, are o suprafata utila de66 mp. si este compartimentat foarte ergonomic, astfel: living luminos, bucatarie separata, dormitor spatios,o baie si un balcon **48.500 €;** ☎0731.510.845 mihnea.postelnicu@zonadesud.ro

483. **Doua** dec.e, mobilat si utilat, accept credit, finalizat, Fundeni dec., et. 3/4, 59 mp, **59.500 €;** ☎0786.207.692 costin.smartrezidential@gmail.com

484. **Dr** Fermei 48 studio-gata- mutare imediata semidec., et. 4/4, 45 mp, 2014, predare imediata, bloc nou 2014, zona linistita, centre comerciale, metrou D.Leonida. Se accepta si credit. **34.000 €;** ☎0737.500.384 zina.epure@zonadesud.ro

485. **Dr.** Taberei Parc, MODERN, cf.1/dec., etaj 5/10, bucatarie 10mp., disc! dec., et. 5/10, 52 mp, 1974, **66.500 €;** ☎0727.426.578 manu.alexandru@galaxyimob.ro

486. **Dristor** dec., et. 3/4, 2020, Apartament 2 camere intr-un ansamblu rezidential nou, situat intr-o zona centrala, la numai 5 minute de mers pe jos pana la statia de metrou Dristor. Pret fara TVA. **83.175 €;** ☎0799.312.999 alexandra_nita20@yahoo.com

487. **Dristor** dec., et. 3/4, 55 mp, 2020, apartament 2 camere, suprafata utila 55 mp, intr-un ansamblu rezidential nou, situat intr-o zona centrala, la numai 5 minute de mers pe jos pana la statia de metrou Dristor. Pret fara TVA **82.950 €;** ☎0799.312.999 alexandra_nita20@yahoo.com

488. **Dristor** - Park Lake- Piata Ramnicu Sarat semidec., et. 6/10, 50 mp, 1968, am placerea sa va propun un apartament cu 2 camere in zona Dristor, foarte aproape de metrou, piata Rm. Sarat si Park Lake, fiind ideal pentru investitie, dar si pentru locuit, **67.000 €;** ☎0722.732.975 axadomenii@yahoo.com

489. **Dristor** -Camil Ressu semidec., et. 5/10, 53 mp, 1970, chiar la Mall Park Lake, Scoala Gimnaziala nr 88, Gradinita Numarul 38, bloc reabilitat, termopane, parchet, fara imbunatatiri. **59.000 €;** ☎0732.135.467 ramax2016@yahoo.com

490. **Dristor** metrou, 5 min. pe jos, proiect nou dec., 55 mp, 2019, direct dezvoltator, bloc nou din caramida DS+P+4, lift, bucatarie mare inchisa, balcon inchis, centrala proprie, finisaje premium, loc parcare 5.000 euro + tva, zona Dristor, Mihai Bravu, Vitan Mall, **82.950 €;** ☎0761.309.031

491. **Dristor** metrou, 5 min. pe jos, proiect nou, dec., 55 mp, 2019, direct dezvoltator, bloc nou din caramida DS+P+4, lift, bucatarie mare inchisa, balcon inchis, centrala proprie, finisaje premium, loc parcare 5.000 euro + tva, zona Dristor, Mihai Bravu, Vitan Mall, **82.950 €;** ☎0761.309.031

492. **Dristor,** dec., et. 2/4, 57 mp, 1982, 7 minute metrou, dec., centrala termica, gresie, faianta, parchet, termopane, usa metalica, toate actele, 5 minute piata Ramnicu Sarat si Mall Park Lake. **79.000 €;** ☎0732.135.467 ramax2016@yahoo.com

493. **Dristor,** dec., et. 7/8, 1984, 7-8 minute metrou, chiar la Mega Image, dec., bloc reabilitat, 2 lifturi, curât. **66.000 €;** ☎732135467 ramax2016@yahoo.com

494. **Dristor,** semidec., et. 9/10, 54 mp, 1970, Baba Novac intersectie Tuculescu, chiar la restaurantul Rucar, 3 minute parc IOR si 7-8 min metrou Dristor, stradal, bloc reabilitat, gresie, faianta, parchet, termopane, geam baie, liber **58.500 €;** ☎0732.135.471

495. **Dristor,** semidec., et. 9/10, 50 mp, 1968, Dristor 9/10, Camil Ressu, 50 mp, bloc 1968, vedere panoramica, semidec., apropiere metrou, mall, parc, zona linistita **59.900 €;** ☎0728.622.425 radu.toma@houseproviders.ro

496. **Dristor,** apartament in bloc nou, metrou 3 minute dec., et. 1/4, 56 mp, 2019, Dristor, str. Ramnicu Valcea, dec., se preda la cheie, bransat la toate utilitatile, contorizat individual, centrala termica individuala. Comision zero. Se vinde doar cu 1 loc de parcare, 5000 sau 10000, **83.185 €;** ☎0736.380.182/ 0725.597.221

497. **Dristor,** la 5 minute fata de metrou dec., et. 2/5, 56 mp, 2019, Cu lift - Dezvolator, vinde 2 camere dec.e cu bucatarie inchisa la etaje intermediare.Bloc nou langa statia de metroul. DS+P+5 din caramida, centrala proprie. Preturi promotionale. Finisaje de calitate. **82.950 €;** ☎0722.248.933 viorel.iosifescu@gmail.com

498. **Dristor,** metrou, dec., et. 4/9, 61 mp, 2019, apartament dec., face parte dintr-un ansamblu residential finalizat in 2019. Are o pozitie excelenta,la numai 100 m fata de statia de metrou, finisaje de calitate, fiind racordat la toate facilitatile. **90.000 €;** ☎0725.985.762 roxana.panculescu@metropolitanresidence.ro

499. **Dristor,** Mihai Bravu, Vitan dec., et. 9/10, 58 mp, 1987, Apartament 2 camere dec. situat in zona centrala a Capitalei, avand acces rapid catre toate zonele de interes ale Bucurestiului. 2 camere dec.e, bloc reabilitat, finalizat in 1987. **72.899 €;** ☎0720.888.021 cosmin.vasilache@procapitald.ro

500. **Dristor,** Ramnicu Valcea dec., et. 2/8, 52 mp, 1984, La o distanta de 5 minute fata de metrou, va oferim spre vanzare 2 camere cf. 1 dec., liber, etaj 2/8. Apartamentul ca si imbunatatiri are termopan si usa metalica, 7 minute Mall Park Lake si Parc. **72.500 €;** ☎0761.086.217/ 0733.154.800 baraceanu.daniela@yahoo.com

501. **Dristor,** Ramnicu Valcea, dec., et. 8/8, 51 mp, 1984, 2 camere dec., gresie, faianta, parchet, termopan, bloc reabilitat, fara probleme cu terasa. **62.000 €;** ☎0769.651.162

502. **Dristorului,** chiar la metrou, rond Baba Novac, dec., et. parter/10, 55 mp, bloc reabilitat, balcon, 2 gr sanitare, complet renovat, instalatii electrice si sanitare schimbate, gresie, faianta, termopane, usa metalica, usi schimbate, aer conditioant, toate actele. **66.500 €;** ☎0732.135.467 adriangeambei@yahoo.com

503. **Drmul** Taberei, 1 Mai, Compozitorilor, semidec., et. 4/10, 53 mp, 1981, bloc stradal an 1981 apartament 2 camere 53 mp etaj 4/10 sdec apartamentul este izolat termic centrala propie renovat cu imbunatatiri mobilat utilat complet loc de parcare toate actele liber se accepta credit. **70.000 €;** ☎0758.085.005 lucian@confortcasaimobiliare.ro

504. **Drumul** Gazarului, Soseaua Giurgiului, dec., et. 7/7, 50 mp, liber 2 camere, 50mp, cf 1 dec., balcon 3,5 m, g, f, parchet, izolat, 5 minute metrou 42800 euro, cadastru intab, **42.800 €;** ☎0723.389.967

505. **Drumul** Taberei dec., et. 1/4, 52 mp, 1974, 34, semistradal, cf. 1, dec., parchet, termopan, usa metalica, liber, acte, acc credit, **56.000 €;** ☎0786.325.401

506. **Drumul** Taberei dec., et. parter/10, 55 mp, 1979, Afy Cotroceni-Plazza Romania, cf 1, dec., P/10, cu balcon ctie 1979, gresie, faianta, parchet, termopan, usa metalica, acte, acc credit. **62.000 €;** ☎0786.325.401

507. **Drumul** Taberei dec., et. 3/11, 54 mp, 2019, apartament 2 camere tip C in complex Plaza Residence faza 2. Unitatile se predau semifinisate.Termen de finalizare octombrie 2019. **65.000 €;** ☎0738.713.282/ 0738.713.283 office@plazaresidence.ro

508. **Drumul** Taberei dec., et. 6/11, 60 mp, 2019, apartament 2 camere tip H in complex Plaza Residence faza 2. Unitatile se predau semifinisate, termen de finalizare octombrie 2019; **70.500 €;** ☎0738.713.282/ 0738.713.283 office@plazaresidence.ro

509. **Drumul** Taberei semidec., et. 3/10, 53 mp, 1973, Apartamentul este situat la etajul 3 al unui bloc de tip R cu 10 nivele. Apartamentul este semidec. (circular) cu o suprafata utila de 53 de metri, intr-un bloc construit in 1973. **56.500 €;** ☎0725.500.710/ 0725.500.700 oscar.raceanu@gs2000.ro

510. **Drumul** Taberei dec., et. 9/10, 52 mp, 1974, Brasov, Prel Ghencea cf 1 circular 9/10, gresie faianta, parchet termopan, mobilat, utilat, liber, 2 lifturi, acc credit, **51.500 €;** ☎0786.325.401

511. **Drumul** Taberei semidec., et. 4/10, 52 mp, 1974, Bucla cf. 1 semidec., etaj 4/10, termopan, usa metalica, liber, acte, contorizat, fara imbunatatiri, **50.999 €;** ☎0786.325.401

512. **Drumul** Taberei dec., et. 4/10, 54 mp, 1976, Chilia Veche-Lovinescu, 1/circ, 2 lifturi, 4/10, contor gaz, curat, liber, termopan, integral. **56.000 €;** ☎0722.403.871 tranzactiiimobiliare_roxana@yahoo.com

513. **Drumul** Taberei semidec., et. 10/10, Compozitorilor, confort 2, mobilat, utilat, acte la zi, doar cash; **38.000 €;** ☎0724.556.353

514. **Drumul** Taberei semidec., et. 6/9, 55 mp, 1968, Drumul Taberei 34-Posta Telekom, apartament semidec. situat la etajul 6 al unui bloc cu 9 etaje. Apartamentul este curat si nu are imbunatatiri. **53.900 €;** ☎0725.500.710/ 0725.500.700 oscar.raceanu@gs2000.ro

515. **Drumul** Taberei dec., et. 4/10, 53 mp, Drumul Taberei nr 61, ap 2 cam, et 4, suprafata 53 mp, stradal, geam baie, dec., metrou 1min. bloc facut pe Role, foarte solid, supraveghere video, 2 lifturi, scara curata, acte zi. **59.500 €;** ☎0787.763.997

516. **Drumul** Taberei dec., et. 1/10, 52 mp, 1974, Favorit, cf 1, dec., etaj 1/10, gresie, faianta, parchet, termopan, usa metalica, geam la baie, mobilat, utilat acte. **56.500 €;** ☎0786.325.401

517. **Drumul** Taberei dec., 68 mp, Ghencea, liber, confort 1, et. 1/3,constructie noua, locuibila, suprafata 70 mp, centrala termica, balcon 7 mp, finisaje, zona verde, acces RATB. Urgent. **41.500 €;** ☎0744.994.267/ 0727.745.806

518. **Drumul** Taberei dec., et. 1/10, 51 mp, 1972, Moghioros Tip Top eliberabil, bucatarie mare de 9 mp, gresie, faianta, parchet, termopan, instalatii noi, usi schimbate, mobilat si utilat. **60.000 €;** ☎0727.279.336

519. **Drumul** Taberei et. parter/4, 50 mp, 1972, parter din 4, cf 1, semidec. cu balcon, fara imbunatatiri, toate actele, accept credit. **50.000 €;** ☎0786.325.404

520. **Drumul** Taberei dec., et. 6/10, 42 mp, 1972, Prelungire Ghencea Profi, apartament confort 2 situat la etajul 6 al unui bloc cu 10 etaje.Apartamentul este dec. si blocul este reabilitat termic. **38.000 €;** ☎0725.500.710/ 0725.500.700 oscar.raceanu@gs2000.ro

521. **Drumul** Taberei dec., et. 10/10, 56 mp, 1975, proprietar vand ap 2 camere conf. 1, stradal, zona Lovinescu, statia de metrou Raul Doamnei. **51.000 €;** ☎0761.441.441 tutungerie101010@gmail.com

522. **Drumul** Taberei dec., et. 5/10, 57 mp, 1981, stradal 1 Mai bloc 1981, termopan, gresie, faianta, parchet, instalatii noi, usa metalica, **64.000 €;** ☎0727.279.336

523. **Drumul** Taberei dec., et. 7/10, 40 mp, 1974, Valea Ialomitei, 7/10, stradal, dec., liber balcon vedere sud se accepta credit **41.000 €;** ☎0729.954.445

524. **Drumul** Taberei - Prelungirea Ghencea - Sunrise dec., et. parter/4, 2019, apartament 3 camere, 83mp utili, dec., 2 grupuri sanitare, balcon, finisaje de calitate, bloc 2019, parter inalt, canalizare, apa, gaz, curent. In apropiere de Lidl, Mega, Stb. Se accepta credit. **70.500 €;** ☎0725.885.866/ 0725.885.844 office@westimob.ro

525. **Drumul** Taberei 1 Mai dec., et. 6/8, 51 mp, 1982, Tolbei, 6/8, c tie 1982, dec., buc?t?rie mare, mobilat, toate actele, acces imediat stb, supermarket, scoli, gradinite. **58.000 €;** ☎0769.470.920

526. **Drumul** Taberei 2 camere, semidec., complet renovat semidec., et. 4/4, 1970, **47.500 €;** ☎0731.301.900 cristian.grigore@reian.ro

527. **Drumul** Taberei 34 dec., et. 6/10, 52 mp, 1974, fara imbunatatiri, spatii de depozitare, geam la baie, toate actele, accept credit, **59.000 €;** ☎0786.325.404

528. **Drumul** Taberei 34, Favorit, Scoala 197 dec., et. 7/10, 52 mp, 1974, et. 7, cf.1, circular, varianta cu bucatarie mare de 10 metri, curat, zona verde, linistita, blocul nu este la strada principala, 2 lifturi, are balcon, accept credit, **51.900 €;** ☎0786.325.404

529. **Drumul** Taberei 35 Evidenta Populatiei Scoala 197 dec., et. 8/10, 52 mp, 1973, et 8/10, bloc monolit tip Z, 1973, 52 mp, imbunatatiri partiale, acte complete, vecinatati: Drumetul, Ghencea, AFI Cotroceni, metrou Politehnica Militari, Favorit, Moghioros, Plaza mall, Drumul Sarii. **57.000 €;** ☎0768.469.465 contanunturi@yahoo.com

530. **Drumul** Taberei bloc tip Z, bucatarie 8 mp, dec., et. 2/10, 52 mp, 1974, apartament 2 camere dec., balcon mare spatios inchis in termopan, 2 debarale foarte mari Bucatarie mare patrata 8 mp (geamul la bucatarie nu este pe ghena, vedere spatele blocului). **57.500 €;** ☎0732.624.689

531. **Drumul** Taberei dec. (nu circular) atentie dec., et. 3/10, 54 mp, 1974, et. 3/10, cf .1, dec., bucatarie pe mijloc, camerele stanga respectiv dreapta bucatariei, baie cu geam, bucatarie patrata, balcon generos pe bucatarie si pe living, scara impecabila, vecini gospodari **65.000 €;** ☎0786.325.404

532. **Drumul** Taberei Favorit dec., et. parter/4, 48 mp, 1965, apartament 2 camere, confort 1/dec., bloc tip p, parter/4, bloc reabilitat termic, st=47 mp, intabulat, liber, termopan. **52.000 €;** ☎0731.144.152

533. **Drumul** Taberei Favorit dec., et. parter/4, 48 mp, 1975, p/4, bloc tip P, in reabilitare, dec., fara balcon, neamenajat, zona superba. **52.000 €;** ☎0769.470.920

534. **Drumul** Taberei Favorit, dec., loc parcare dec., et. 3/4, 50 mp, 1968, pozitie foarte buna, zona linistita, blocul urmeaza sa fie anvelopat, apartament spatios, loc de parcare, disponibil imediat **59.000 €;** ☎0758.098.917/ 0758.098.905 georgian.draghia@galaxyimob.ro

535. **Drumul** Taberei Metrou Bucla-V.Ialomitei, cf.1., etaj 3/10, spatios, ba semidec., et. 3/10, 52 mp, 1972, **49.900 €;** ☎0727.426.578 manu.alexandru@galaxyimob.ro

536. **Drumul** Taberei metrou, Valea Ialomitei, Kaufland dec., et. demisol/6, 53 mp, 2018, bloc nou, metrou Drumul Taberei, statia Valea Ialomitei, Kaufland in cartierul ANL langa parc Brancusi. Apartamentele se afla la demisol inalt cu geamuri normale si balcon, foarte luminoase, dec.e **44.500 €;** ☎0765.416.461 office@drumultaberei-brancusi.ro

537. **Drumul** Taberei Moghioros, metrou, cf.1/sdec., etaj 6/10, acte, liber semidec., et. 6/10, 54 mp, 1967, **52.000 €;** ☎0727.426.578 manu.alexandru@galaxyimob.ro

538. **Drumul** Taberei Parc, cf.1/dec., etaj 6/10, bloc monolit, 2 lifturi et. 6/10, 54 mp, 1972, **52.000 €;** ☎0727.426.578 manu.alexandru@galaxyimob.ro

539. **Drumul** Taberei Romancierilor dec., et. parter/10, 50 mp, 1972, confort 1, circular, parter/10, fara amenajari,balcon, geam la baie, bloc reabilitat, acte, plata cash, acces facil miloace de transport, scoala. **47.000 €;** ☎0733.089.030

540. **Drumul** Taberei vis a vis Afi Palace Cotroceni semidec., et. 4/4, 50 mp, 1974, et 4, cf 1, semidec., toate imbunatatirile, se vinde ca in imagini, terasa refacuta in 2013, foarte luminos, bloc in programul de reabilitare, toate actele, accept credit. **63.000 €;** ☎0786.325.404

541. **Drumul** Taberei, dec., et. 3/11, 54 mp, 2019, apartament 2 camere de tip B in complex Plaza Residence faza 2. Unitatile se predau semifinisate, termen de finalizare octombrie 2019. **64.500 €;** ☎0738.713.282/ 0738.713.283 office@plazaresidence.ro

542. **Drumul** Taberei, semidec., et. 4/9, 53 mp, 1968, apartament 2 camere de vanzare in zona Drumul Taberei, Drumul Taberei 34, Posta Telekom. Apartamentul este semi-dec. si este situat la etajul 4 al unui bloc cu 9 nivele construit in 1968. **53.900 €;** ☎0725.500.710/ 0725.500.700 oscar.raceanu@gs2000.ro

543. **Drumul** Taberei, semidec., et. 7/10, 50 mp, 1971, apartament 2 camere de vanzare in zona Drumul Taberei, Valea Rosie. Apartamentul este situat la etajul 7 al unui bloc reabilitat cu 10 nivele construit in 1971, apartamentul este circular. **53.000 €;** ☎0725.500.710/ 0725.500.700 oscar.raceanu@gs2000.ro

544. **Drumul** Taberei, dec., et. demisol/11, 54 mp, 2018, apartament 2 camere in complex nou situat langa Mall Plaza Romania si Cora Lujerului, cu acces facil la statia de metrou Lujerului tramvai 41, 8, 25, 35, Ratb 137, 38 **46.100 €;** ☎0738.713.282/ 0738.713.283 office@plazaresidence.ro

545. **Drumul** Taberei, dec., et. 1/11, 54 mp, 2019, apartament 2 camere tip C in complex Faza 2.Unitatile se predau semfinisate, termenul de finalizare este in octombrie 2019 **65.000 €;** ☎0738.713.282/ 0738.713.283 office@plazaresidence.ro

546. **Drumul** Taberei, dec., et. 5/11, 55 mp, 2019, apartament 2 camere tip C in complex Plaza Residence Faza 2. Unitatile se predau semifinisate, termen de finalizare octombrie 2019. **65.000 €;** ☎0738.713.282/ 0738.713.283 office@plazaresidence.ro

547. **Drumul** Taberei, dec., et. 6/11, 2019, apartament 2 camere tip D in complex Plaza Residence faza 2. Termen de finalizare octombrie 2019, unitatile se predau semifinisate. **65.000 €;** ☎0738.713.282/ 0738.713.283 office@plazaresidence.ro

548. **Drumul** Taberei, dec., et. parter/11, 55 mp, 2019, apartament 2 camere tip F in complex Plaza Residence faza 2. Unitatile se predau semifinisate. **66.000 €;** ☎0738.713.282/ 0738.713.283 office@plazaresidence.ro

549. **Drumul** Taberei, semidec., et. 8/10, 51 mp, apartament situat stradal chiar pe Drumul Taberei, zona intersectiei cu Valea Argesului, etaj 8/10, confort 1, suprafata 51mp, logie, termopan, usa metalica, liber. **48.000 €;** ☎0720.983.860/ 0723.680.340

550. **Drumul** Taberei, semidec., 1972, Bd. 1 Mai, Compozitorilor, semimobilat, bucataria mobilata si utilata, renovat complet, instalatia sanitara si electrica noua, gresie, faianta, parchet, termopan, usa metalica, acces Favorit, Ghencea. **45.000 €;** ☎0729.323.433

551. **Drumul** Taberei, dec., et. parter/10, 51 mp, 1971, Bulv Timisoara 5 minute Plaza Sandulesti, eliberabil, balcon inchis in termopan, aerisire baie, termopan peste tot, fara imbunatatiri, acte, doar cash **47.000 €;** ☎0727.279.336

552. **Drumul** Taberei, cf. 1, reabilitat, et. 10, exclus intermediari, **53.500 €;** ☎0766.555.159

553. **Drumul** Taberei, semidec., et. parter/4, 52 mp, 1974, Drumetului cf. 1 semidec. etaj P/4 bloc caramida situat mijloc, fara amenajari, contorizat, liber, acte, acc credit, **49.900 €;** ☎0786.325.401

554. **Drumul** Taberei, semidec., et. 1/10, 1970, Exclusivitate, parc Moghioros, Poiana Muntelui, eliberabil, bloc izolat termic, termopan, balcon mare inchis, aerisire baie. **56.500 €;** ☎0727.279.336

555. **Drumul** Taberei, dec., et. 6/10, 43 mp, 1972, Istru bloc izolat termic, termopan, usa metalica, balcon inchis in termopan. doar cash **37.000 €;** ☎0727.279.336

556. **Drumul** Taberei, dec., et. 3/10, 51 mp, 1973, parc Moghioros, 2 camere, dec., 3/10, fara imbunatatiri necesita renovare, acte, **51.000 €;** ☎0727.279.336

557. **Drumul** Taberei, dec., Prelungirea Ghencea, ansamblu rezidential, dec.e, ap. 59 mp 49.900 euro la cheie, www.confortresidence.eu **49.900 €;** ☎0741.160.332

558. **Drumul** Taberei, dec., et. 2/3, 65 mp, 2012, Prelungirea Ghencea, etaj 2 din 3, dec, mobilat si utilat, renovat, curat, centrala termica, aer conditionat, ideal investitie, acte. **55.000 €;** ☎0723.118.778/ 0723.118.760 stentorintermed@yahoo.com

559. **Drumul** Taberei, dec., et. 5/10, 40 mp, 1974, Raul Doamnei, cf. 2, dec., gresie, faianta, termopan, partial mobilat, utilat, cadastru, intabulare, acc. credit. **44.000 €;** ☎0786.325.401

560. **Drumul** Taberei, dec., et. 4/10, 56 mp, 1974, Romancierilor, bloc stradal, construit pe role, 2 minute metrou, verdeata, 56 mp, 4/10, dec./semidec., baie cu geam, 2 debarale, hol mare, balcon inchis, instalatie schimbata, supravegere video, 2 lifturi. **59.500 €;** ☎0728.415.944/ 0745.540.560

561. **Drumul** Taberei, dec., et. 6/10, 40 mp, 1973, Romancierilor, dec, cf II, etaj 6 din 10, mobilat si utilat, renovat, curat, aer conditionat, ideal investitie, apropiere mijloace de transport, acte **47.500 €;** ☎0723.118.758/ 0723.118.760 stentorintermed@yahoo.com

562. **Drumul** Taberei, dec., et. 4/4, 50 mp, 1973, semistradal parc Moghioros Auchan curat, fara imbunatatiri, termopan, usa metalica, fara probleme cu terasa, **47.000 €;** ☎0727.279.336

563. **Drumul** Taberei, 1 -2 min. de Hanul Drumetului et. 2/10, 53 mp, apartament confort. 1, cu balcon, se vinde mobilat si utilat, cu imbunatatiri, **56.000 €;** ☎0722.301.910

564. **Drumul** Taberei, 1 Mai semidec., et. parter/10, 35 mp, 1975, P/10, 35 mp, c-tie 1975, semidec., cf 2, fara balcon, neamenajat, curat, liber, toate actele, acces imediat stb, parcuri, scoli, Kaufland, Auchan, 500 m de viitoarea gura de metrou Favorit. **39.999 €;** ☎0769.470.920

565. **Drumul** Taberei, 1 Mai bloc reabilitat semidec., et. 6/10, 1974, Ap. 2 camere situat semistradal, bloc reabilitat, termopan, parchet masiv, baie cu geam, liber, acte, zon a linistita. **55.000 €;** ☎0723.416.624

566. **Drumul** Taberei, 1 Mai, dec., et. 3/10, 55 mp, 1980, 3/10, c-tie 1980, dec., renovat, bucatarie mare, toate actele, zona verde, liniste, acces usor kaufland, auchan, parcuri, grădinite, scoli. **64.000 €;** ☎0769.470.920

567. **Drumul** Taberei, 1 Mai, semidec., et. 7/10, 54 mp, 1982, bloc dupa cutremur, reabilitat termic, termopan, gresie, faianta, parchet, se vinde mobilat si utilat, vedere rasarit, intabulat, accept credit **51.000 €;** ☎0725.740.601

568. **Drumul** Taberei, 1 Mai, 4/8 dec., et. 4/8, 51 mp, 1982, Titel Petrescu, renovat complet, instalatii sanitare si electrice noi, usi schimbate, mobilat si utilat complet (68.000), **63.000 €;** ☎0727.279.336

569. **Drumul** Taberei, 1 Mai, Compozitorilor, et. 4/10, 51 mp, 1974, et 4, cf 1, eliberabil imediat, fara imbunatatiri, are balcon, necesita renovat, toate actele sunt pregatite, zona linistita, spatii verzi, acces facil la Ratb, scoala, gradinita. Liber. **54.000 €;** ☎0786.325.404 mihai.publicimob@gmail.com

570. **Drumul** Taberei, 1-2 min. de Tramvai 41, parc, et. 7/10, 51 mp, apartament conf. 1, se vinde mobilat partial, cu balcon la sufragerie, cu toate imbunatatirile, termopane, usi schimbate, gresie, faianta, parc het, usa metalica, aer conditionat, zugravit, bloc reabilitat. ☎0722.301.910

571. **Drumul** Taberei, 2 camere, 4/10 et. 4/10, 51 mp, 1973, Chilia Veche, liceul Lovinescu, eliberabil, bloc tip Td cu 2 lifturi, termopan, balcon inchis, curat, gresie, faianta, parchet, imbunatatiri, acte. **54.000 €;** ☎0727.279.336

572. **Drumul** Taberei, 2 camere, 7/10, dec., et. 7/10, 50 mp, 1971, Brasov Valea Calugareasca renovat, gresie, faianta, parchet, termopan, usi schimbate, bloc izolat termic, acte. **55.000 €;** ☎0727.279.336

573. **Drumul** Taberei, Afi semidec., et. 6/8, 60 mp, 1965, Apartament confort 1, semidec., etaj 6/8, balcon pe toata suprafata apartamentului, orientare Est, acte, langa Scoala Generala 193, acces facil mijloace de transport, **64.000 €;** ☎0733.089.030

574. **Drumul** Taberei, Afi dec., et. 2/10, 60 mp, Bulevardul Timisoara, str. Sibiu, etaj 2/9, bloc special Z, confort 1, circular, 2 balcoane, apartament curat, acte, acces facil mijloace de transport, **65.000 €;** ☎0733.089.030

575. **Drumul** Taberei, AFI Cotroceni, semidec., et. 1/4, 55 mp, 1974, apartament 2 camere semidec., etaj 1/4, balcon mare spatios inchis in termopan, imbunatatiri, termopane, usa metalica, liber, **65.000 €;** ☎0732.624.689

576. **Drumul** Taberei, Afi Cotroceni, et. 6/8, str. Sibiu, balcon pe toata suprafata apartamentului, bloc reabilitat, um, gresie, faianta, parchet, termopan, aer cond., acte la zi, **63.500 €;** ☎0727.681.101/ 0770.612.621

577. **Drumul** Taberei, Afi Cotroceni, totul nou semidec., et. 3/4, 50 mp, 1972, Ofer spre vazare apartament cu 2 camere mobilat modern, utilat complet, geresie, faiata, parchet, termopane, usa metalica, insalatii sanitare si electrice noi, acte la zi. **59.800 €;** ☎0751.427.385

578. **Drumul** Taberei, Afi Plaza, dec., et. parter/10, 52 mp, 1978, P/10, c-tie 1978,vis-a-vis de parcul ultramodern dec., vedere spate, mobilat si utilat complet, bloc linistit, f?r? restantieri, acces imediat stb, parcuri, mall uri, scoli, gradinite. **61.000 €;** ☎0769.470.920

579. **Drumul** Taberei, avans 5 %, dec., lift dec., et. 3/4, 48 mp, 2019, Apartament dec. pe strada Valea Cricovului cu o suprafata totala utila de 48 mp. Apartamentul este pe etajul 3 si este finalizat. Avans minim 5%. Reprezentant dezvoltator. Fara comision, **52.000 €;** ☎0736.380.187/ 0725.597.221 constantin.s@star-construct.ro

580. **Drumul** Taberei, Bd. 1 Mai fost Compozitorilor, dec., et. 2/8, 52 mp, 1983, apartament 2 camere, dec., bucatarie mare patrata, balcon spatios, etaj 2/8, an 1983, renovat total 2017, gresie faianta, parchet usa metalica, usi interior termopane. **63.000 €;** ☎0732.624.689

581. **Drumul** Taberei, bd. 1 Mai, Hanul Drumetului semidec., et. parter/4, 50 mp, 1972, Apartament 2 camere, semidec., 50 mp cu balcon, etaj p/4, apartamentul necesita renovare totala, se accepta credit. **50.000 €;** ☎0732.624.689

582. **Drumul** Taberei, bd. Timisoara, Al. Lunca Cernei, semidec., et. 6/10, 40 mp, 1972, 40 mp, et. 6/10, lift, balcon la camera de zi, spatii de depozitare, toate utilitatile aragaz, frigider, masina de spalat, internet fibra optica, scoala, gradinita, Mall Plaza, 3 min M Romancierilor. **47.500 €;** ☎0758.259.731 office@imobservicecenter.ro

583. **Drumul** Taberei, Brancusi ANL, dec., et. parter/9, 74 mp, 2019, apartament 2 camere, dec., 74,76 mpu, situat la parterul ansamblului Atlas Residence Drumul Taberei, unitatea dispune gradina proprie, contorizare individuala, grup sanitar ventilat natural. **57.000 €;** ☎0767.708.916 alexandra@atlas-residence.ro

584. **Drumul** Taberei, Brasov dec., et. 9/10, 51 mp, 1974, et 9/10, cf 1, dec.-circular, toate imbunatatirile, gresie, faianta, parchet, termopan, aer conditionat, geam de aerisire in grupul sanitar, scara curata, posibilitate centrala proprie, acte pregatite. **51.000 €;** ☎0786.325.404 mihai.publicimob@gmail.com

585. **Drumul** Taberei, Brasov, dec., et. 3/10, 50 mp, 1973, apartament 2 camere, renovat recent, termopane, gresie, faianta, parchet, usa metalica, usi interior schimbate, instalatia electrica si sanitara schimbata, **65.000 €;** ☎0732.624.689

586. **Drumul** Taberei, Brasov, Auchan dec., et. 4/4, 49 mp, 1976, 4/4, dec., c-tie 1976, neamenajat, fara probleme cu terasa, liber, acces imediat stb, hipermarchet, **48.000 €;** ☎0769.470.920

587. **Drumul** Taberei, Bucla et. 7/10, 51 mp, apartament confort 1, cu balcon, se vinde mobilat si utilat, este liber, imbunatatiri: termopane, gresie, faianta, parchet, usa metalica, **55.000 €;** ☎0722.301.910

588. **Drumul** Taberei, bucla dec., et. 4/10, 38 mp, 1974, et 4, dec., varianta cu holul mare, bucatarie cu geam in afara, se vinde ca in imagini. Urgent. **44.000 €;** ☎0786.325.404

589. **Drumul** Taberei, C. Veche, R.Doamnei cf. 1, dec., et. 7/10, mob utilat, dec., et. 7/10, 52 mp, 1972, **52.000 €;** ☎0727.426.578 manu.alexandru@galaxyimob.ro

590. **Drumul** Taberei, Centrul Medical Brancusi, et. 2/9, 64 mp, 2019, zona strada Cumintenia Pamantului, apartament 2 camere, dec., 64,66 mpu, situat in ansamblul Atlas Residence Drumul Taberei, contorizare individuala, baterii Grohe, gresie si faianta Italia. **63.500 €;** ☎0767.708.916 alexandra@atlas-residence.ro

591. **Drumul** Taberei, Chilia Veche dec., et. 3/10, 48 mp, 1974, Apartament circular, confort 1, etaj 3/10, bloc monolit TD, necesita amenajari, balcon, orientare est, liber **52.000 €;** ☎0733.089.030

592. **Drumul** Taberei, Compozitorilor, semidec., et. parter/4, 48 mp, 1964, apartament langa Scoala Generala nr. 197, confort 1, semidec., balcon, necesita amenajari, bloc caramida, liber. **50.000 €;** ☎0733.089.030

593. **Drumul** Taberei, Compozitorilor, dec., et. parter/10, 54 mp, 1984, bloc stradal cu vedere spate, acces metrou 8-10 minute, fara balcon, contorizat, termopan, faianta, gresie, parchet, usa metalica, liber, agentie. **55.000 €;** ☎0722.190.588

594. **Drumul** Taberei, Compozitorilor, semidec., et. 3/10, 54 mp, cf. 1, acte, liber, termopan, bloc semistradal, **52.000 €;** ☎0760.480.777

595. **Drumul** Taberei, Drumetul Compozitorilor, sector 6 semidec., et. 7/10, 50 mp, 1973, bl reabilitat, et 7/10, termopane, aer conditionat, parchet, acte complete, acces imediat metrou + STB, apropiere Ghencea, Favorit, AFI Cotroceni, Politehnica Militari, Moghioros, 13 Septembrie. **54.900 €;** ☎0768.469.465

596. **Drumul** Taberei, Favorit dec., et. 1/4, 50 mp, 1976, 1/4, dec., bucatarie mare, liber, neamenajat, foarte curat, bloc linistit, fara restantieri, in curs de resbilitare, langa viitoare gura de metrou. **55.000 €;** ☎0769.470.920

597. **Drumul** Taberei, Favorit, dec., et. 9/10, 52 mp, 1974, et 9/10, cf 1, dec., imbunatatiri, balcon, geam la baie, 2 debarale, 2 lifturi, scara curata, vecini gospodari, toate actele pregatite pt vanzare, accept credit prima casa. **50.000 €;** ☎0786.325.404

598. **Drumul** Taberei, Ghencea dec., et. 7/8, 54 mp, 1980, 7/10, dec., 54mp, liber, necesita imbunatatiri, acces usor stb, hipermarket, scoli, gradinite. **61.000 €;** ☎0769.470.920

599. **Drumul** Taberei, Ghencea, semidec., et. 8/10, 50 mp, 1983, apartament confort 1, semidec., curat, etaj 8/10, vedere pe spate (nord), zona civilizata, langa Scoala nr. 311, acces facil mijloace de transport. **55.000 €;** ☎0733.089.030

600. **Drumul** Taberei, Ghencea, dec., et. 6/8, 56 mp, 1983, Drumul Taberei, 1 Mai, dec. gresie, faianta, termopan, usa metalica, an constructie 1983 **58.500 €;** ☎0729.954.445

601. **Drumul** Taberei, Ho si Min Afi semidec., et. parter/3, 51 mp, 1970, 1/3, 51 mp, cf. 1, semidec., neamenajat, liber, c-tie 1970, bloc caramida, loc de parcare, zona verde, linistita. **64.000 €;** ☎0769.470.920

602. **Drumul** Taberei, langa Afi, Z Special, 58 mp+boxa dec., et. 2/10, 58 mp, et 2, cf 1 curat cu mici imbunatatiri, zona linistita, langa Afi Palace, toate actele. **65.000 €;** ☎0786.325.404

603. **Drumul** Taberei, langa Parcul Moghioros dec

Imobiliare vânzări 2 CAMERE

673. **Fundeni,** Dobroesti, apartament 2 camere, semidec., et. 2/4, 61 mp, 2016, str. Marului, bloc nou, 61 mp utili, ap. se vinde mobilat si utilat complet, centrala proprie, balcon. **59.000 €;** ☎0721.448.008 bogdan.dumitrache@royal-crown.ro

674. **Fundeni,** Dobroiesti, ap. 2 camere dec., et. 1/4, 61 mp, 2019, apartament cu 2 camere dec. situta pe strada Marului, cu o s.u de 61 mp, bucatarie inchisa, baia este la randul ei mare si are fereastra, finisajele sunt de calitate superioara, loc de parcare. **58.200 €;** ☎0721.448.008

675. **Fundeni,** spitalul Oncologic dec., et. 3/4, 63 mp, 2018, complex de 6 blocuri, p+4, garsoniere si apartamente cu 2,3 camere, finisaje la alegere incluse, loc de parcare, parc 5000 mp, loc de joaca, tva 5% inclus, **53.500 €;** ☎0724.377.294/ 0722.150.440 damairconstruct@yahoo.com

676. **Gara** de Nord et. 6/9, stradal, langa gara si metrou vis-a-vis, 6/9, balcon 46 mp, curat parchet din stejar, liber, se poate locui, scara curata, bine pozitionat, langa metrou, cadastru, intabulare discutabil **45.000 €;** ☎0761.749.316/ 0722.824.757

677. **Gara** de Nord, dec., et. 3/9, 41 mp, 1961, 2 lifturi, bloc reabilitat, certificat energetic, cadastru, supraveghere video, grilaj de siguranta in hol, complet renovat si mobilat, pret neg.; ☎0733.346.101

678. **Gara** de Nord, Bd. Garii de Nord, semidec., et. 8/9, 42 mp, 1959, ap. 2 camere, parchet, nerenovat, fara imbunatatiri, et. 8/9, vedere intrare stradala, blocul se afla in clasa 1 de risc seismic, **35.000 €;** ☎0751.053.625/ 0751.053.622 sigmaserviceimob@yahoo.com

679. **Garii** de Nord bulevard, semidec., 42 mp, 1970, stradal, la 3 min de metrou, masini si troleibuze etaj 3/10, gresie, faianta, parchet, termopan, liber, se poate vinde mobilat utilat **52.000 €;** ☎0745.903.252

680. **Gheorghe** Petrascu - Titan Bucuresti sectorul 3, semidec., et. 3/3, 45.00 mp, **60.000 €;** ☎0770.357.727 contact@mihaimanica.ro

681. **Giurgiului,** dec., et. parter/7, proprietar vand ap. 2 camere cf. 1, cu imbunatatiri, balcon inchis si sus si jos, gradina cu flori, neg., **48.500 €;** ☎031.419.61.65

682. **Giurgiului,** Luica, dec., et. parter/3, 52 mp, 2016, Luica, Sos Giurgiului, liber, urgentdec., parchet, usi interior, obiecte sanitare, gresie, faianta, contoar gaz, enel, individual, centrala, comision 0, doar plata cash. Usor negociabil. **52.000 €;** ☎0720.287.370 loungesilver@yahoo.ro

683. **Gorjului** metrou, dec., et. 8/8, 1979, apartament 2 camere dec., metrou Gorjului. Termopane, gresie, faianta, parchet, tapet, usa metalica, terasa refacuta acum 1 an si 5 luni, apartamentul dispune si de o boxa la subsolul blocului **52.000 €;** ☎0720.888.027 moglan.georgian@procapitald.ro

684. **Grand** Arena Mall, dec., et. 1/5, 52 mp, 2018, va propunem un apartament cu 2 camere, spatios, disponibil într-un imobil nou, aflat în apropiere de Grand Arena Mall, Berceni. 0% comision, direct dezvoltator, promo **39.000 €;** ☎0737.500.381 andrei.niculescu@zonadesud.ro

685. **Grand** Arena spate, apartament cu 2 cam, spatios dec., et. parter/3, 52 mp, 2019, Se preda complet finisat cu g, f, p, t, um, ob, predare sf anului 2019. Se accepta Prima casa. **51.000 €;** ☎0737.500.384 zina.epure@zonadesud.ro

686. **Grand** Arena, Berceni, dec., et. 5/5, 64 mp, 2019, apartament 2 cam. 64 mp este la pretul de 53.000 euro. Blocul este cu regim de inaltime S+P+5E. Lift, Locuri de parcare subterane si supraterane. Centrala proprie. **53.000 €;** ☎0727.261.214/ 0730.988.560

687. **Grand** Arena, rezidential, 2 camere, dec. dezv dec., et. 1/4, 55 mp, 2018, 46000 euro, 55 mp utili, ap.2 cam, dec, buc. inchisa, balcon, zona rezidentiala, apropae Ratb, scoli si complexe comerciale, intre Metro Berceni si Grand Arena. Finisaje la alegerea cumparatorului, zona ideala. **46.000 €;** ☎0720.002.332/ 0747.121.325 office@ansambluri-noi.ro

688. **Grigorescu** metrou dec., et. 10/10, 57 mp, 1977, Patriotilor, confort 1, dec., bloc reabilitat termic, fara probleme cu terasa, renovat total, gresie, faianta, parchet, termopan, instalatii schimbate, mobilat, utilat, situat la 5 min metrou **62.000 €;** ☎0732.135.471

689. **Grigorescu** metrou, dec., et. 1/10, 55 mp, 1975, bulevardul Theodor Pallady, 1 minut metrou,chiar la piata Trapezului, stradal, bloc reabilitat, vedere spate, termopane, curat, fara imbunatatiri, liber, toate actele **62.000 €;** ☎0732.135.471

690. **Grivitei** dec., et. 3/3, 25 mp, 1950, Podul Grant, apartament 2 camere situat la mansarda unei vile. Apartamentul trebuie refacut. Beneficiaza de acces la pod casa este cota indiviza, dar se poate folosi cu acordul celorlalti locatari. **29.990 €;** ☎0725.500.700/ 0725.500.700 generalservice2000@gmail.com

691. **Grozavesti,** dec., et. 3/8, 55 mp, 2018, Politehnica Park Residence, imobil 2018, renovat recent, mobilat modern, utilat complet, aer conditionat, centrala proprie, ideal investitie, adiacent Politehnica, Splaiul Independentei **95.000 €;** ☎021.319.78.04/ 0723.515.199 oli_daniel@yahoo.com

692. **Grozavesti,** Lacul Morii, Crangasi, dec., et. 1/11, 66 mp, 2020, Dambovita10.ro ansamblu rezidential la cateva minute mers pe jos de metrou Petrache Poenaru, 2 camere, suprafata 61 mpc (52 mpu), dec.a, bucatarie inchisa, pretul nu include tva **79.929 €;** ☎0733.338.647/ 0730.177.245 contact@dambovita10.ro

693. **Grozavesti,** Regie, Carrefour Orhidee dec., et. 1/5, 64 mp, 2019, imobil 2019, mutare rapida, 64 mp util, et. 1/P+4+M, lift, 2 apartamente/ etaj, foarte intim, finisat la cheie, bucatarie inchisa, baie cu geam, centrala, contorizat, 82.845 euro TVA inclus A®n perioada 9-23 septembrie **78.900 €;** ☎0728.415.944/ 0745.540.560

694. **Grozavesti,** Virtutii, dambovita10.ro semidec., et. 3/11, 53 mp, 2020, dambovita10.ro ansamblu rezidential la cateva minute mers pe jos de metrou Petrache Poenaru. 2 camere, suprafata 55 mpc (47 mpu), semidec., pretul nu include tva. **64.181 €;** ☎0730.177.245/ 0733.338.647 contact@dambovita10.ro

695. **Huedin** dec., et. 3/3, 62 mp, 2019, 2 camere, Huedin, Piata Resita, str. Jepilor, 62 mp, mutare imediata **67.900 €;**

696. **Ia-ti** hainele si gaseste-ti linistea in noua ta casa, Prelungirea Ghencea dec., et. 3/3, 58.70 mp, **57.850 €;** ☎0748.889.926 ionut.stancu@imobiliare-acasa.ro

697. **Iancu** Nicolae, Pipera, Padure - Ansamblul Insieme semidec., et. parter/4, 65 mp, 2009, apartament spatios, cochet, semidec., renovat complet, mobilat, utilat, electrocasnice noi, balcon inchis, central? proprie, ac, sistem alarma, rulouri electrice, parcare subterana, spatii verzi. **95.000 €;** ☎0720.585.323 giselle.bolat@arkabluesservices.ro

698. **Iancului** metrou, semidec., et. parter/10, 45 mp, 1968, Mihai Bravu, KFC Iancului apartament doua camere apropiere metrou, toate actele, in zona scoala, gradinita, supermarket. **62.000 €;** ☎0765.404.303

699. **Iancului,** semidec., et. 9/10, 53 mp, 1963, 2 camere metrou iancului, proaspat zugravit, reabilitat, 53 mp, gresie, faianta, termopane, ac, foarte curat, scara impecabila, balcon inchis, baie cu geam, 3 minute de mers de intrarea in metrou, **54.990 €;** ☎0749.131.838

700. **Iancului,** semidec., et. 5/10, 53 mp, 1965, Procapital Development ofera spre vanzare un apartament cu doua camere, semidec., situat in zona Iancului, etaj 5/10, imobil din 1965, suprafata 53 mp. **73.000 €;** ☎0720.888.015 smaranda.crivat@procapitald.ro

701. **Iancului,** 3 minute metrou, Vatra Luminoasa,M.Bravu semidec., et. 8/9, 60 mp, 1964, stradal, 8/9, et. 9 locuit, cf 1, sdec, 60 mp, renovat recent, mobilat modern, utilat complet, investitie, balcon spatios, luminos, bloc reabilitat termic, fara risc seismic, usi inter noi, g, f, p, t, um, aer conditionat, liber. **55.000 €;** ☎0770.956.572

702. **Iancului,** 5 minute de metrou, semidec., et. parter/8, 53 mp, 1985, P/8, cf 1, sdec, 53 mp, pozitie de exceptie, bucatarie mare patrata, mobilata si utilata, vedere mixta, orientare-e, renovat recent, g, f, p, t, um, dressing, cadastru si intab, liber, zona verde, linistita, accept credit, neg. **74.900 €;** ☎0770.956.572

703. **Iancului,** Cristescu Dima, Pantelimon semidec., et. 7/10, 56 mp, 1980, 800 m pana la metrou Iancului si Mega Mall, 50 m pana la Sos Pantelimon, nerenovat, etaj 7/10, semidec., bloc din 1980 inconjurat de copaci verzi, in spate este Cimitirul Armenesc. **61.000 €;** ☎0755.804.888

704. **Iancului,** Ferdinand, dec., et. 1/8, 55 mp, 1987, proprietar, vand apartament 2 camere, dec., 83 000 euro, la mai putin de 5 minute de metrou Piata Iancului. **83.000 €;** ☎0722.455.074 adrian71o@yahoo.com

705. **Iancului,** Mega Mall, Pierre de Coubertin semidec., et. parter/3, 50 mp, 1960, 2 camere Vatra Luminoasa Pierre de Coubertin parter, cu balcon tip terasa de 9 mp, vedere deosebita catre zona verde cu suprafata totala de 50 mp, fara imbunatatiri, necesita renovare completa. **57.990 €;** ☎0749.131.838

706. **Iancului,** metrou, Avrig, et. 9/10, 52 mp, 1965, vanzare 2 camere conf 1, sd, etaj 9-10, bloc 1965, reabilitat termic, cu toate imbunatatirile g, f, p, t, um, renovat acum. **60.000 €;** ☎0749.199.196 lenus@confortcasaimobiliare.ro

707. **Iancului,** Mihai Bravu semidec., et. 3, 50 mp, 1964, Apartament superb, 2 camere, etaj 3, vedere stradala, renovat recent, ultramodern. Bloc reabilitat, scara curata, monitorizata video. Disponibil imediat. **65.000 €;** ☎0757.852.519/ 0759.115.093 clausavulescu@gmail.com

708. **Iancului,** Mihai Bravu semidec., et. 8/9, 55 mp, 1968, Soseaua Mihai Bravu, stradal, langa biserica Balaneanu, la 3 min. metrou Iancului, bloc izolat termic, ap. se vinde mobilat utilat cum se vede in imagini. **57.000 €;** ☎0765.404.303

709. **Iancului,** Ritmului, Pantelimon, semidec., et. 1/10, 57 mp, 1979, confort 1, semidec., etaj 1 din 10, an contructie 1979, 57 mp, gresie, faianta, parchet, termopan, instalatii schimate, renovat recent, totul nou, liber. **74.000 €;** ☎0758.230.771 filip@confortcasaimobiliare.ro

710. **Iancului,** sectia 8 Politie, metrou, semidec., et. 8/9, 60 mp, 1964, 8/9, renovat recent, mobilat modern, utilat complet, gresie, faianta, parchet, termopan, usa metalica, aer conditionat, balcon mare, luminos, bloc reabilitat termic, fara risc seismic, liber, cadastru, intabulare, investitie. **55.000 €;** ☎0787.882.999

711. **Ideal** investitie, apartament 2 camere Militari Residence semidec., et. 6/7, 40 mp, **34.500 €;** ☎0730.928.310 vlad@vladtrimbitasu.ro

712. **Ikea,** Jumbo Pallady, metrou Nicolae Teclu 6 min., dec., et. 4, 59 mp, 2019, Bonus, bucatarie mobilata, utilata, AC, centrala termica. Complex rezidential nou. Apartament 2 camere superb living spatios 20 mp, dormitor 14 mp, bucatarie 8 mp, baie 5 mp, balcon 6 mp. Avans 5% antecontract. **64.500 €;** ☎0736.380.185 liliana.s@star-construct.ro

713. **Imobil** 2 cam cu gradina, apropae metrou 5-7 minute dec., et. parter/1, 2017, Apartament 2 camere, dec., tip studio, gradina imprejmuita, zona verde, apartamentul este in vila, vedere pe rasarit,| ntrare separata, nu este nimic la comun, ideal locuit sau birou/ cabinet medical. **40.000 €;** ☎0728.406.982

714. **Imobil** 2 camere dec. 10 minute metrou dec., et. 1/5, 63 mp, 2019, Apartamentul se preda complet finisat si dotat cu: tamplarie PVC, centrala termica 24 kw, faianta si gresie din import, parchet de 8mm, obiecte sanitare in baie, calorifere, 0% comision dezvoltator **52.000 €;** ☎0731.510.845 mihnea.postelnicu@zonadesud.ro

715. **Investitie** 2 camere Militari Lujerului dec., et. 7/8, 48 mp, **63.000 €;** ☎0735.551.422 florin.toma@catoma.ro

716. **Ion** Mihalache Expozitiei Popisteanu semidec., et. 3/3, 2016, Procapital Development va propune la vanzare Apartamente 2 semidec., 2 camere, in vila noua 2016 P+2+ M. Modern - finisaje de calitate, confort sporit, 60 mp, cu terasa si garaj. **82.500 €;** ☎0720.888.109 dumitru.marius@procapitald.ro

717. **Ion** Mihalache intersectie cu Calea Grivitei semidec., et. 6/7, 50 mp, **51.000 €;** ☎0735.251.111 cameliaciurea24@gmail.com

718. **Jandarmeriei** Baneasa dec., et. 3/5, 80 mp, 2018, Atlas Park, apartament 2 camere cu suprafata utila totala de 80.10 mp situat la etajul 3/5. **138.000 €;** ☎0728.681.819 andreicatalinpalade@yahoo.com

719. **Jean** Steriadi, Ozana, sector 3, dec., et. 7/10, 53 mp, Ozana, Jean Steriadi, particular, vand apartament 2 camere, **72.000 €;** ☎0753.921.211 anoagiurea@yahoo.com

720. **Jiului,** 5 min metrou, Strabuna 2 camere dec. dec., et. parter/3, 60 mp, 2019, apartament 2 camere, dec., foarte bine impartit, luminos, debara, geam la baie, finisaje la alegerea cumparatorului, compartimentare caramida, centrala termica, termen predare, noiembrie 2019, **78.000 €;** ☎0727.831.455 ioachim.catalin@gmail.com

721. **Kogalniceanu,** Cismigiu, Regina Elisabeta, semidec., et. 1/1, 54 mp, 1940, Regina Elisabeta, metrou Izvor la 4 minute, apartament in vila etaj + mansarda, etajul renovat, mansarda nerenovata, 2 cam 24 metri + 30 metri cota parte din pod, potential extindere, ideal investitie **54.900 €;** ☎0722.350.066 timeimob@gmail.com

722. **Lacul** Tei Grigore Moisil semidec., et. 4/10, 43 mp, 1979, apartament 2 camere semidec. et.4, bloc reabilitat, civilizat, monitorizat video.3 min club Bamboo, parc, facultate, geam la baie, geamuri termopan, necesita zugravit, liber, acte la zi. **51.500 €;** ☎0758.200.203

723. **Lacul** Tei, 56 mp, 1978, imbunatatiri, usa metalica, vedere la bulevard, langa parcul Tei si parcul Circului, **75.000 €;** ☎0748.602.074/ 031.803.12.43

724. **Lacul** Tei, Maica Domnului, Complex Domino, dec., et. 7/10, 46 mp, 1976, apropae Parcul Circului, Facultatea de Constructii, etaj 7/10, cf, 2 sporit dec, 46 mp, vedere mixta, orientare e-v, hol locuibil, imb, g, f, p, termopan, um, cadastru, intabulare. **55.000 €;** ☎021.380.28.14/ 0737.435.628

725. **Lacul** Tei, Teiul Doamnei vav Posta semidec., et. 5/10, 43 mp, 1976, 15 min, metrou Obor, apropae Facultatea de Constructii, Parc Tei, Scoala 30, cf. 2, bloc reabilitat termic, farta risc seismic orientare est, curat, GFP, um, ac, cadastru, intabulare, se accepta credit. **47.000 €;** ☎0722.614.867/ 021.688.08.67

726. **Lacul** Tei, Teiul Doamnei, vav Posta, dec., et. 4/8, 57 mp, 1984, Teiul Doamnei, apropae de Parcul Tei si Facultatea de Constructii, 12 min metrou Obor, bloc 1984, reabilitat termic, 57 mp, reabilitat termic, pe mijloc, dec, orientare sud-est, um, cadastru, intabulare, **62.500 €;** ☎0722.614.867/ 021.688.08.67

727. **Leonida,** 2 camere langa metrou, finalizat, dec., et. 2/3, 65 mp, 2018, 64.000 euro/ap. 2 camere, dec., foarte spatios, balcon mare, finalizat, 8 min. metrou P-ta Sudului, loc parcare disponibil, zona moderna, rezidentiala, foarte apropae de Lidl, sos. Oltenitei, foto reale. **64.000 €;** ☎0720.002.332/ 0749.122.233 office@ansambluri-noi.ro

728. **Leroy** Merlin, 2 camere semi-mobilate, parter semidec., et. parter/5, 48 mp, 2015, apartamentul se vinde semi-mobilat, are 48 mp, 2 camere, cu bucatarie open space, baie, living, dormitor si balcon de 4 mp, este racordat la toate utilitatile, cu posibilitate de mutare imediata. **36.500 €;** ☎0771.332.105 office@bragadiruresidenceexclusiv.ro

729. **Libertatii,** Casa Poporului, dec., et. 3/8, 73 mp, 1990, Libertatii, Palatul Parlamentului, apartament 2 camere, etaj 3/8, dec., suprafata 73 mp, 3 balcoane, vedere mixta,bloc monolit, constructie 1990, cadastru, intabulare. **115.000 €;** ☎0722.359.898 office@interparres.ro

730. **Lidl** Brancoveanu oferta promotionala et. 2/4, 60 mp, 2019, apartament cu 2 camere, bl nou, zona Lidl-Brancoveanu, comision 0, direct dezvoltator, finisaje premium la alegere, finalizare rapida, zona cu multiple facilitati-scoli, gradinite, supermarketuri, etc, Sc 4. **46.000 €;** ☎0749.122.233/ 0720.679.492

731. **Liviu** Rebreanu, Rasarit de Soare, semidec., et. 7/10, 52 mp, 2009, apartament 2 camere in complexul Rasarit de Soare, etajul 7 vedere Auchan, semidec., bucatarie deschisa, balcon (accesibil din dormitor si living room) complet mobilat si utilat. Liber, **69.900 €;** ☎0728.820.095/ 0725.074.444 sweethome_imob@yahoo.com

732. **Luica,** Turnu Magurele, 2 camere modern, stradal, dec., et. 1/4, 50 mp, 2019, apartament 2 camere tip studio, stradal, usi pinum, centrala proprie, gaze, canalizare, termopan, sector 4, apropae ratb, scoli, gradinite si zone comerciale. **51.200 €;** ☎0727.121.851

733. **Lujerului,** apartament 2 camere 1984, 5 min.metrou dec., et. 6/10, 53 mp, 1984, apartament 2 camere 1984, Lujerului, Gorjului, Veteranilor, 5 minute metrou. Etaj 6/10, dec., 53 mp. **68.000 €;** ☎0723.095.532 andaros.imob@gmail.com

734. **Lujerului,** Virtutii, Militari dec., et. 3/8, 64 mp, 1990, apartament 2 camere, dec., suprafata totala 64mp, utila 60 mp, balcon inchis, etaj 3/8, an constructie 1990, renovat, mobilat si utilat complet **84.500 €;** ☎0720.448.530 imobiliar.boutique@yahoo.ro

735. **M** Dimitrie Leonida, 10 min, mutare rapida, semidec., et. 2/3, 48 mp, 2013, apartamentul se vinde mobilat si utilat, la fel ca in poze, fara televizor. Ocazie la plata cash. Negociabil. **46.000 €;** ☎0722.204.952

736. **Magheru** , Ultracentral semidec., et. 9/9, 51 mp, 1961, Agentia Procapital va ofera spre vanzare apartament 2 camere renovat de curand , cu o priveliste spectaculoasa asupra centrului capitalei **67.000 €;** ☎0723.980.187

737. **Magheru,** Balcescu et. 1, 56 mp, semidec, fara risc seismic, reabilitat termic. Exclus agentii. **69.500 €;** ☎0733.461.537

738. **Maior** Coravu, dec., et. 9/10, 54 mp, 1975, Maior Coravu, str nicolae cerga, bloc 1975, 9/10, dec, reabilitat, necesita amenarari majore, acte, liber, urgent **69.000 €;** ☎0722.519.460 despina.enache@yahoo.com

739. **Mall** Vitan, 1 minut, str Foisorului dec., et. 7/11, 52 mp, 2016, Romania, Bucuresti, ap, pe str. Gradinarilor nr 14, sect 3, etaj 7, ap 52 mp, open space, terasa 4,10m x 11,70m, (48mp) **1.400.000 €;** ☎0722.551.671 dumitru.0arlaiane15@gmail.com

740. **Mall** Vitan, Mihai Bravu, dec., et. 1/2, 72 mp, 2018, apartament 2 camere, dec., 71 mp, 2 balcoane situat la etajul 1 al unui bloc de 2 etaje din imediata apropiere a statiei de metrou Mihai Bravu (4 minute). Bloc nou, finalizat **96.795 €;** ☎0737.811.000 ruxandra@zonadesud.ro

741. **Mall** Vitan, Mihai Bravu, dec., et. parter/2, 68 mp, 2018, apartament 2 camere, dec., suprafata de 68 mp situat la parterul unui bloc de 2 etaje din imediata apropierea a statiei de metrou Mihai Bravu (5 min.). Bloc nou, finalizat cu acte gata. **92.950 €;** ☎0737.811.000 ruxandra@zonadesud.ro

742. **Malu** Rosu- Xenia dec., et. 5/10, 46 mp, 1976, vanzare apartament 2 camere, Ploiesti, Soseaua Vestului (intersectie cu Strada Deltei), confort 1, suprafata utila 46,57 mp (plus 3,58 mp balcon), **46.000 €;** ☎0726.218.001 danielg.stan@gmail.com

743. **Mamaia** Nord,2 camere 2018,prima linie,particular et. 1/7, 56 mp, 2018, apartament 2 cam lux Mamaia Nord langa hotel Nayno. Bloc 2018, prima linie, vedere la mare, utilat si mobilat complet, total nou. Ideal investitie. Minimum 100 eur/noapte in sezon. Toate utilitatile. **72.600 €;** ☎0726.490.990

744. **Mangalia,** apart. central- blocul Potcoava, semidec., et. 1/2, 42 mp. Direct proprietar vand apartament de 2 camere - 42,50 mp comandate situat in blocul potcoava langa Casa de Cultura , zona pietonala - faleza; et1/2,apropae de sanatoriul balnear-cca 150 m. **44.500 €;** ☎0724.210.774/ 0268.455.640

745. **Margeanului,** Profi, dec., et. 6/8, 1983, bloc reabilitat, scara curata, monitorizat non stop, apartament in stare buna, daca se doreste se poate vinde si mobilat, se accepta si credit prima casa **53.400 €;** ☎0722.465.875

746. **Meridian** Luica, accept credit, ap 2 camere, dec., et. 1/4, 58 mp, 2019, Sector 4 Va ofer spre vanzare apartament 2 camere dec., 2 balcoane, usi pinum, gaze, canalizare, apropae STB, zone comerciale, scoli si gradinite, sector 4, se accepta orice modalitate de plata **56.000 €;** ☎0727.121.851

747. **Metalurgiei** dec., et. 2/5, 49 mp, 2018, Direct dezvoltator vand apartament 2 camere, dec., situat într-un imobil cu un regim de inaltime P+5, amplasat la aproximativ 10 minute fata de statia de Metrou Aparatorii Patriei. **48.000 €;** ☎0720.546.777/ 0732.585.966 stefan.nastase@sudrezidential.ro

748. **Metalurgiei** 81 dec., et. 9/11, 58 mp, 2019, Apartament de 2 camere in ansamblul Metropolitan Metalurgiei, construit pe cadre de beton si compartimentat in totalitate cu caramida. Fatada este ventilata si izolatia se face cu vata minerala; **60.000 €;** ☎071323549 ana.moise1986@gmail.com

749. **Metalurgiei** 81, dec., et. 2/11, 61 mp, 2019, apartament de 2 camere in ansamblul Metropolitan Metalurgiei, construit pe cadre de beton si compartimentat in totalitate cu caramida. Fatada este ventilata si izolatia se face cu vata minerala. **61.500 €;** ☎0725.985.759 ana.moise@metropolitanresidence.ro

750. **Metalurgiei** 81, dec., et. 1/11, 55 mp, 2018, apartament de 2 camere in ansamblul Metropolitan Metalurgiei, construit pe cadre de beton si compartimentat in totalitate cu caramida. Fatada este ventilata si izolatia se face cu vata minerala. **55.000 €;** ☎0725.985.759 ana.moise@metropolitanresidence.ro

751. **Metalurgiei** 81, dec., et. 9/11, 54 mp, 2019, apartament de 2 camere in ansamblul Metropolitan Metalurgiei, construit pe cadre de beton si compartimentat in totalitate cu caramida. Fatada este ventilata si izolatia se face cu vata minerala. **55.000 €;** ☎0725.985.759 ana.moise@metropolitanresidence.ro

752. **Metalurgiei** 81, dec., et. 9/11, 56 mp, 2019, apartament de 2 camere in ansamblul Metropolitan Metalurgiei, construit pe cadre de beton si compartimentat in totalitate cu caramida. Fatada este ventilata si izolatia se face cu vata minerala; **57.000 €;** ☎0725.985.759 ana.moise@metropolitanresidence.ro

753. **Metalurgiei** Park dec., et. 2/5, 50 mp, 2018, apartament spatios 2 camere Metalurgiei Park. **53.000 €;** ☎0730.855.555 simona.nistor@sudrezidential.ro

754. **Metalurgiei** Park, apartament doua camere dec., et. 1/7, 60 mp, 2018, Va propunem spre achizitie un apartament foarte spatios si atent compartimentat situat intr-un ansamblu nou, in cel mai mare parc rezidential din Romania si anume Metalurgiei Park. **57.900 €;** ☎0734.826.639 tiberius@sudrezidential.ro

755. **Metalurgiei,** dec., et. 2/4, 51 mp, 2020, apartament 2 camere dec. la Carrefour Gran Arena **45.150 €;** ☎0726.863.405/ 0722.478.920 madalin_miclaus@yahoo.com

756. **Metalurgiei,** et. 6/10, 2018, apartament 2 camere, 55 mp, nou, finisaje la alegere. Direct dezvoltator, comision 0. **55.000 €;** ☎0725.985.760/ 0726.943.143 cristina.matei@metropolitanresidence.ro

757. **Metalurgiei,** dec., et. 2/10, 2019, apartament cu 2 camere, 58 mp, 46.000 euro, bulevardul Metalurgiei, Auchan Berceni, Metro Berceni **46.000 €;**

758. **Metalurgiei,** et. 1/3, 54 mp, 2018, apartament dec. cu suprafata 48.96 mp + 6.40 mp balcon, disponibil la etajul 1, într-un imobil nou prevazut cu parcari, locuri se joaca si spatii verzi amenajate. Apartamentul beneficiaza de finisaje. **48.900 €;** ☎0720.546.777

759. **Metalurgiei,** dec., et. 6/10, 59 mp, 2019, direct dezvoltator vinde apartamente complet finiste, comision 0, 5 min metrou. **59.000 €;** ☎0725.985.760/ 0726.943.143 cristina.matei@metropolitanresidence.ro

760. **Metalurgiei,** et. 2/10, 50 mp, 2019, va asteptam la vizionare. Apartament 2 camere, 51 mp, finisat la alegere, comsion 0, direct dezvoltator. **51.500 €;** ☎0725.985.760/ 0726.943.143 cristina.matei@metropolitanresidence.ro

761. **Metalurgiei,** Berceni, 2 camere metrou Aparatorii, et. 1/4, 40 mp, 2019, proiect nou 15% avans 2 camere 36.500 la metrou Aparatorii Patriei, Metalurgiei, Berceni. Pretul este valabil la plata cash, la credit pretul este 38.850.Pozele sunt cu titlu de prezentare **36.500 €;** ☎0787.525.644/ 0787.525.644

762. **Metalurgiei,** Bucuresti, dec., et. 3/11, 52 mp, 2019, apartament 2 camere, bulevardul Metalurgiei, 5 minute de metrou **52.000 €;** ☎0730.888.280 anamaria.mihailescu@zonadesud.ro

763. **Metalurgiei,** Carrefour Grand Arena, et. 1/4, 48 mp, 2019, Berceni, bd. Metalurgiei (Grand Arena Mall), apartament 2 camere, etajul 1/4, finisat complet, construcție 2019, posibilitatea alegerii finisajelor, ansamblu rezidential. Pret 45.500 euro **45.500 €;** ☎0731.308.398 george@sudrezidential.ro

764. **Metalurgiei,** rond Metro, Auchan, Jumbo, dec., et. 1/7, 52 mp, 2018, apartament 2 camere, finisat complet, etaj 1/6, ansamblu rezidential, geamuri termopan, 52.80 mp utili, centrala proprie, contorizat individual, lift, izolat exterior, pret 49.900 euro. **49.900 €;** ☎0731.308.398 george@sudrezidential.ro

765. **Metalurgiei,** sector 4 dec., et. 6/10, 65 mp, 2019, apartament 2 camere Metalurgiei 49900 euro. **49.900 €;** ☎0724.280.037 valentin.banes@sudrezidential.ro

766. **Metalurgiei,** sector 4 dec., et. 1/7, 54 mp, 2019, apartament doua camere parte a unui proiect rezidential, situat in sector 4, intr-o zona buna, ferit de aglomeratia si zgomotul orasului **49.900 €;** ☎0730.988.560 georgeta.constantin@sudrezidential.ro

767. **Metro** Militari Orhideelor dec., et. 1/4, 48 mp, 2018, Bloc mixt nou, P=3=M, cu termen de finalizare la inceputul anului 2019. Zona linistita si aerisita la 2 min de RATB 178 si 138.Apartamentele sunt total dec.e.Se vand la cheie cu finisaje alese. **39.900 €;** ☎0748.221.317/ 0727.255.853 artcityconstruct@gmail.com

768. **Metro** Militari Orhideelor dec., et. 2/4, 51 mp, 2018, Bloc nou, mixt, P=3=M, termen de finalizare inceputul anului 2019, foarte aprope de RATB 178 si 138.Apartamentele sunt total dec.e.Se vand la cheie cu finisaje la alegere. **40.900 €;** ☎0748.221.317/ 0727.255.853 artcityconstruct@gmail.com

769. **Metro** Militari, dec., et. 1/7, 60 mp, 2017, apartament modern, spatios, luminos,dormitor cu dressing, balcon inchis, finisat la cheie, disponibil imediat. Se accepta plata prin credit bancar, **53.000 €;** ☎0725.256.677/ 0730.166.666 cremenita5@gmail.com

770. **Metro** Militari, ansamblu rezidential, comision 0, semidec., et. 4/6, 49 mp, 2018, direct dezvoltator, fara taxa de mentenanta, bloc beton armat, compartimentari din caramida, gresie, faianta, parchet, centrala. Predare in luna Decembrie 2019. Se accepta credit Prima Casa sau Ipotecar, **36.900 €;** ☎0741.700.100

771. **Metro** Militari, Apeductului, semidec., 51 mp, 2018, 2 camere, 51 mp utili., semidec., semimobilat disponibil la etaj 2 si 3, in bloc nou, stradal la 2 min de Ratb 178 si 138. Se vinde la cheie cu loc de parcare inclus care se vinde cu contract de vanzare **43.900 €;** ☎0748.221.317/ 0727.255.853 artcityconstruct@gmail.com

772. **Metro** Militari, Auchan, ap. 2 camere dec. dec., et. parter/4, 38 mp, 2020, direct dezvoltator, apartament 2 camere, dec., hol de intrare si dressing, bloc P+4+M, finisaje la alegere, canalizare, gaze, curent electric, statie Stb 178 si 138. Iluminat stradal, strazi asfaltate **34.000 €;** ☎0723.271.439 cosmin.cojocaru@yahoo.com

773. **Metro** Militari, Auchan, ap. 2 camere, dec. dec., et. 1/4, 48 mp, 2020, cocazie, direct dezvoltator, apartament 2 camere, dec., bucatarie inchisa, bloc P+4, cu 2 lifturi, 2 scari de bloc, utilitati: canalizare, gaze, curent electric, STB 178, 278 si 138. Comision 0. **42.000 €;** ☎0723.271.439 cosmin.cojocaru@yahoo.com

774. **Metro** Militari, Auchan, apart. 2 camere,dec. dec., et. 1/4, 42 mp, 2020, direct dezvoltator, apartament cu 2 camere, dec., bucatarie inchisa, bloc P+4+M, cu lift, finisaje la alegere, statia RATB 178 si 138 la 50 ml, utilitati: canalizare, gaze, curent electric. Comision 0. **36.500 €;** ☎0723.271.439 cosmin.cojocaru@yahoo.com

775. **Metro** Militari, Auchan, apartament 2 cam finalizat dec., et. parter/4, 36 mp, 2019, direct dezvoltator, apartament 2 camere, la 50 m de statia ratb 138/178, tamplarie Salamander, izolatie exterioara, centrala termica (condensare), canalizare, curent, gaze, finisaje la alegere. Comision 0. **37.000 €;** ☎0723.271.439 myhaela_popescu@yahoo.com

776. **Metro** Militari, Auchan, apartament 2 cam finalizat dec., et. 4/5, 52 mp, 2019, direct dezvoltator, apartament cu bucatarie inchisa, intr-un bloc p+5+pod, finalizat, cu lift, Ratb 138/178 la 100 m distanta, canalizare, gaze, curent, centrala (condensare), cablu tv, comision 0. **43.500 €;** ☎0723.271.439 myhaela_popescu@yahoo.com

777. **Metro** Militari, Auchan, apartament 2 cam finalizat dec., et. 4/5, 2019, oferta promotionala, direct dezvoltator, bloc finalizat, apartament cu 2 camere, dec., buctarie inchisa, 52 mp, bloc P+5, cu lift, canalizare, gaze, curent electric, Ratb 178, 278 si 138 la 100 ml. **45.000 €;** ☎0723.271.439 cosmin.cojocaru@yahoo.com

778. **Metrou** 1 Decembrie 12 minute, apartament 2 camere, dec., et. 1/6, 52 mp, 2019, apartament 2 camere dec., confort 1, cu o suprafata utila de 47,70 mp cu balcon 3,80 mp situat la o distanta de 10 minute de statia de metrou 1 Decembrie 1918, in zona Titanul Nou. **57.000 €;** ☎0731.169.114/ 0756.565.565 office@titanul-nou.ro

779. **Metrou** 1 Decembrie 1918, apartament 2 camere, dec., et. 1/6, 66 mp, 2019, apartament 2 camere dec. cu o suprafata utila totala de 66,24 mp, disponibil la etajele intermediare, intr-un imobil avand un regim de inaltime de p+6 etaje, cu finalizare 2020. **65.000 €;** ☎0731.169.114/ 0756.565.565 office@titanul-nou.ro

780. **Metrou** 1 Decembrie apartament 2 camere cu terasa dec., et. 4/4, 55 mp, 2019, va propunem spre vanzare un apartament de 2 camere, dec. cu o suprafata utila de 37,35 mp si terasa de 17,30 mp, situat intr-un ansamblu rezidential, cartierul Titan Metrou 1 Decembrie. **50.000 €;** ☎0731.169.114/ 0756.565.565 office@titanul-nou.ro

781. **Metrou** 1 Decembrie apartament 2 camere, dec. dec., et. parter/6, 61 mp, 2019, apartament 2 camere dec. cu o suprafata utila totala de 61.13 mp, disponibil la parter, intr-un imobil avand un regim de inaltime de p+6 etaje. **61.130 €;** ☎0731.169.114/ 0756.565.565 office@titanul-nou.ro

782. **Metrou** 1 Decembrie direct dezvoltator, 2 cam, dec., et. 2/5, 52 mp, 2018, 52 mp, apartament cu 2 camere, 52 mp, constructie din diafragma de beton, umplutura caramida, izolatie cu polistiren 10 cm. Finisaje la alegere, centrala proprie. Pentru vizionari nu ezitati sa ma contactati, **48.050 €;** ☎0730.888.285 iulian.tanasie@zonadesud.ro

783. **Metrou** 1 Decembrie, ap 2 cam, Pallady, Titan, dec., et. 1/7, 60 mp, 2019, apartament 2 camere, dec., caramida, balcon, zona linistita. Etaj 1/7. Direct dezvoltator, comision 0. Se accep

Imobiliare vânzări 2 CAMERE

849. **Militari** semidec., et. 2/10, 57 mp, Gorjului renovat de 2 saptamani, instalatii sanitare si electrice noi, parchet nou, termopan, se vinde mobilat, pret discutabil, **64.000 €;** ☎0720.592.299

850. **Militari** et. 2/4, 48 mp, 2017, Militari residence, Apeductului 51, langa Penny Market, liber, nu s-a locuit in apartament, acceptam credit, toate actele in regula, ocazie, **39.990 €;** ☎0753.075.109

851. **Militari** (1 statie Ratb de Pacii si 2 de Gorjului) dec., et. 1/4, 56 mp, 1979, apartament confort 1 cu balcon la sufragerie, se vinde complet mobilat si utilat, modern renovat, cu toate imbunatatirile, aproape de metrou, de scoli, gradinite, stb, 61,62,137,138, 178,236,336, **65.000 €;** ☎0722.302.080

852. **Militari** (1-2 min. de Cora Lujerului-Politehnica) dec., et. 7/10, 40 mp, 1976, apartament confort 2, cu balcon la sufragerie, se vinde mobilat si utilat complet, imbunatatiri: termopane peste tot, gresie si faianta in baie, bucatarie si hol, parchet in camere, pereti cu lavabila **47.000 €;** ☎0722.302.080

853. **Militari** (aproape de Gorjului) et. 1/4, 31 mp, apartament confort 2, cu imbunatatiri: com plet termopane, parchet, gresie si faianta, usa metalica, aer conditionat, toate actele. **37.000 €;** ☎0722.301.910

854. **Militari** Apeductului mutare imedia, mobila bonus et. 2/3, 51 mp, 2018, apartament cu 2 camere et 2/3 stradal la 2 min statie de RATB 178 si 138, mobilat partial, acte ok, contorizare individuala! **47.500 €;** ☎0761.028.046/ 0729.481.840 imobeurocasa@gmail.com

855. **Militari** Auchan dezvoltator dec., et. 1/8, 51 mp, 2019, apartament 2 camere dec., 51 mp utili, finisaje la alegere, statie la 200m de bloc, parc, utilitati, canalizare, costuri mici de intretinere, contorizare individuala, parcare, **42.900 €;** ☎0749.800.300 biroupollux@gmail.com

856. **Militari** Auchan, apartament la cheie semidec., et. 2/8, 42 mp, 2019, 42 mp utili, etaj intermediar, finisaje la cheie, baie echipata, utilitati, contor gaz si curent, apa, canalizate, acces facil, zona linistita de vile, statie la 200 m, loc de joaca, parcare, **33.650 €;** ☎0749.800.300 biroupollux@gmail.com

857. **Militari** dezvoltator semidec., et. 1/8, 40 mp, 2019, apartamente 2 camere, suprafete intre 40-51 mp utili, finisaje de calitate, pvc cu geam tripan, utilitati, canalizare, parcare, preturi de la 32.950 euro. Zona Militari Residence, statie la 200 m de bloc. **32.950 €;** ☎0749.800.300 biroupollux@gmail.com

858. **Militari** Metro apartamente 2 camere semidec., et. 2/8, 40 mp, 2019, 40 mp utili, etaje, se predau la cheie, finisaje de calitate, utilitati, canalizare, STB langa complex, loc de joaca, spatii verzi, parcari, zona de vile, preturi de la 31.950 euro cash sau 36.900 euro credite **31.950 €;** ☎0749.800.300 biroupollux@gmail.com

859. **Militari** Metro, dec., et. 1/6, 68 mp, 2019, Militari Rezidential apusului 2, str acvilei nr. 42, s+p+6e-imobil finalizat, finisat la cheie, ct, 2 balcoane, compartimentare caramida, toate utilitatile, loc parcare, accept credit. **52.000 €;** ☎0767.565.131 contact@rezidentialapusului.ro

860. **Militari** Metro, apartament 2 camere, dec., et. 2/3, 46 mp, 2018, predare la cheie cu finisaje incluse prestabilite, obiecte sanitare usi, centrala termica, prize, intrerupatoare, geam termopan, lift, BCA, termosistem 10 cm. Stb 178 si 138. Finalizizare: Noiembrie **34.500 €;** ☎0734.774.455/ 0720.686.868

861. **Militari** padure dec., et. 1/3, 55 mp, 2019, Militari, Uverturii, padure, bloc nou, finalizat, predare imediata, oferа decoventor, ap 2 camere, confort 1, dec., etaj 1/53, suprafata 55 mp utili, la cheie, centrala proprie, **39.900 €;** ☎0725.832.374 Oana_adinaneagu@yahoo.com

862. **Militari** Residence dec., et. 4/7, 44 mp, 2018, bloc nou finalizare decembrie 2018, predare la cheie, acceptam credit, **35.640 €;** ☎0722.166.933 vanzari@militari-residence.ro

863. **Militari** Residence dec., et. 1/7, 42 mp, 2018, Militari, bloc nou, finalizare 2018, finisaje incluse, bransamente, contorizari individuale, baie utilata, CT. Ratb, parcare, magazine, piscina **35.700 €;** ☎0722.166.933 vanzari@militari-residence.ro

864. **Militari** Residence semidec., et. 2/7, 47 mp, 2012, Proprietar vand apartament 2 camere, etaj 2, parchet, centrala termica, geamuri termopan, balcon inchis, 2 lifturi in bloc, langa statia Stb, str Rezervelor 54. Apartamentul se vinde mobilat. **48.500 €;** ☎0767.666.064 nicoleta.cioroba@gmail.com

865. **Militari** Residence semidec., et. 6/7, 55 mp, 2014, Vanzare 2 camere, mobilat si complet utilat. **55.000 €;** ☎0723.676.425 enescu_george@hotmail.com

866. **Militari** Residence apartament 2 camere dec., et. 6/8, 2010, vanzare apartament 2 camere Militari Residence langa Ballrom, etaj 6, dec., bloc din beton si caramida construit in 2010, se vinde cu mobila de bucatarie.Acte la zi, se accepta credit!Negociabil **53.500 €;** ☎0765.942.499

867. **Militari** Residence vizavi de Ballroom, str. Weiner dec., et. 4/6, 58 mp, 2018, Palada nr.60 H, bloc locuit, 2 cam., usor de modificat in 3 camere, 2 bai, 2 balcoane. Tamplarie pvc Rehau 5 camere, usi pinum pervaz pe ambele fete, statie autobuz 178. Cash, ipotecar, prima casa, negociabil. **47.500 €;** ☎0799.999.970

868. **Militari** Residence, dec., et. 1/3, 61 mp, 2019, 2 camere complet dec., spatii pt debara, camara, dressing, 2 terase. 61 mp utili, etaj 1. Bloc mic P+3E, 4 ap/etaj. Video in anunt pret negociabil pt plata cash. https://www.youtube.com/watch?v= **50.000 €;**

869. **Militari** Residence, dec., et. 1/7, 57 mp, 2019, 2 camere in bloc nou, predare mai 2019, la cheie, fara taxa de mentenanta, acceptam credit. Parcare, toate actele, parcuri, scoala+ gradinita, RATB, **57.000 €;** ☎0722.166.933 vanzari@militari-residence.ro

870. **Militari** Residence, dec., et. 5/7, 56 mp, 2018, 2 camere, balcon inchis, bloc cu predare 2018, finisate complet cu gresie, faianta, parchet, la alegere, usa metalica, centrala termica, **45.787 €;** ☎0722.166.933/ 0723.103.946 vanzari@militari-residence.ro

871. **Militari** Residence, dec., et. 5/7, 43 mp, 2018, 2 camere, balcon inchis, finisate complet cu gresie, faianta, parchet, la alegere, usa metalica, centrala termica. **33.060 €;** ☎0722.166.933/ 0723.103.946 vanzari@militari-residence.ro

872. **Militari** Residence, dec., et. 3/7, 43 mp, 2018, 2 camere, bloc nou finisat complet, toate utilitatile (Apa Nova, Enel, GDF Suez), contorizat complet, termopan tripan Veka, centrala termica, **33.712 €;** ☎0722.166.933/ 0723.013.946 vanzari@militari-residence.ro

873. **Militari** Residence, dec., et. 2/6, 57 mp, 2019, 2 camere, bloc nou finisat complet, toate utilitatile (Apa Nova, Enel, GDF Suez), contorizat complet, termopan tripan Veka, centrala termica, **54.000 €;** ☎0722.166.933/ 0723.013.946 vanzari@militari-residence.ro

874. **Militari** Residence, dec., et. 4/7, 56 mp, apartament 2 cam., direct dezvoltator, comision 0, fara taxa de mentenanta, finalizare august 2019, balcon inchis, **51.800 €;** ☎0722.166.933 vanzari@militari-residence.ro

875. **Militari** Residence, dec., et. 3/7, 49 mp, 2019, apartament in bloc nou, finalizare 2019, finisaje incluse, bransamente, contorizari individuale, baie utilata, CT. RATB, parcare, magazine, piscine, **47.775 €;** ☎0722.166.933 vanzari@militari-residence.ro

876. **Militari** Residence, dec., et. 1/7, 48 mp, 2018, apartament in bloc nou, finisaje incluse, bransamente, contorizari individuale, baie utilata, CT. RATB, parcare, magazine, piscine, **36.860 €;** ☎0722.166.933 vanzari@militari-residence.ro

877. **Militari** Residence, dec., et. 4/7, 53 mp, bloc nou, finalizare 2019, predare la cheie, acceptam credit, **49.000 €;** ☎0722.166.933 vanzari@militari-residence.ro

878. **Militari** Residence, dec., 49 mp, 2019, confort 1, finisat complet (gresie, faianta, parchet, termopan, centrala), contorizat complet, legat la toate utilitatile orasului, **45.325 €;** ☎0722.166.933/ 0723.013.946 vanzari@militari-residence.ro

879. **Militari** Residence, dec., et. parter/7, 55 mp, 2018, in bloc nou, finalizare 2018, finisaje incluse, bransamente, contorizari individuale, baie utilata, CT. Ratb, parcare, magazine, piscine, etc. **43.012 €;** ☎0722.166.933 vanzari@militari-residence.ro

880. **Militari** Residence, dec., et. 2/7, 48 mp, 2018, in bloc nou, finalizare 2019, finisaje incluse, bransamente, contorizari individuale, baie utilata, CT. Ratb, parcare, magazine, piscine, etc. **38.072 €;** ☎0722.166.933 vanzari@militari-residence.ro

881. **Militari** Residence, dec., et. 2/7, 44 mp, 2019, in bloc nou, finalizare 2019, finisaje incluse, bransamente, contorizari individuale, baie utilata, CT. Ratb, parcare, magazine, piscine. **35.200 €;** ☎0722.166.933 vanzari@militari-residence.ro

882. **Militari** Residence, ap 2 cam. dec., dec., et. parter/7, 48 mp, 2018, constructie noua, finalizare august 2018, predare la cheie, fara taxa de mentenanta. Ansamblu rezidential cu parcuri, locuri de parcare incluse, magazine, piscine, scoala, gradinita, **39.600 €;** ☎0722.166.933 vanzari@militari-residence.ro

883. **Militari** Rezervelor 79, langa Lidl dec., et. 7/7, 52 mp, 2017, apartament 2 camere, 51 mp utili, dec., finisaje la alegerea dvs., usa metalica, termopan, centrala proprie. Baie utilata. Bloc nou.www.militarirezervelor.ro **47.500 €;** ☎0725.744.950/ 0771.310.310 andreearezervelor79@gmail.com

884. **Militari** Rezidential, Apusului 2 dec., et. 4/6, 52 mp, 2017, str. Acvilei nr. 42 colt cu Macului 4/6, lift, proprietar, apartament nou, nelocuit, mobilat si utilat, dec., bloc caramida, toate actele, se accepta credit, loc parcare, autobuze 138, 178, 611 **49.000 €;** ☎0732.771.557/ 0726.414.738

885. **Militari** Rosu apartament 2 camere comision 0% dec., et. 5/6, 57 mp, 2018, bloc mixt locuit d+p+6e cu canalizare si apa nova de la sectorul 6, apartamente de 56,47 mp cu bucatarie deschisa in sufragerie in jur de 28 mp, dormitor cu balcon, hol si baie. **45.000 €;** ☎0729.481.840/ 0761.028.046 imobeurocasa@gmail.com

886. **Militari** Rosu comision 0% apartament 2 camere dec., et. 4/6, 53 mp, 2018, bloc mixt p+6e cu lift si spatii comerciale la parter, bloc finalizat si locuit, cu toate transamentele si utilitatile. Centrala proprie, strazi asfaltate si cu miloace de tarnsport in comun. **44.500 €;** ☎0729.481.840/ 0761.028.046 imobeurocasa@gmail.com

887. **Militari** Salcamilor 2 camere dec., et. 1/3, 40 mp, 2019, bloc nou p+3 e stradal, la 5min de statia de RATB 178,278 si 138, canalizare, gaz si curent. Etaje intermediare sau ultimul fiind foarte bine izolat. **39.900 €;** ☎0729.481.840/ 0761.028.046 imobeurocasa@gmail.com

888. **Militari** vizavi de Ballroom,str. Weiner et. 4/6, 58 mp, 2018, Palada nr. 60 H, blocul 1 finalizat, 2 balcoane mici, la fiecare camera. Tamplarie pvc Rehau 5 camere, usi pinum cu pervaz pe ambele fete. Langa statie autobuz 178. Cash, ipotecar, prima casa, negociabil. **47.500 €;** ☎0799.999.970

889. **Militari,** dec., et. 4/7, 42 mp, 2018, 2 camere, bloc nou, predare 2019, finisaje incluse, bransamente, taxa de mentenanta 0. Parcare inclusa, parcuri, piscine, magazine, RATB, **32.300 €;** ☎0722.166.933 vanzari@militari-residence.ro

890. **Militari,** dec., et. 2/11, 53 mp, 2019, apartament 2 camera de tip A in complex Plaza Residence faza 2; **64.000 €;** ☎0738.713.282/ 0738.713.283 office@plazaresidence.ro

891. **Militari,** dec., et. 2/11, 53 mp, 2019, apartament 2 camere de tip A in complex Plaza Residence Faza 2. Unitatile se predau semifinisate, termenul de finalizare este in octombrie 2019 **64.000 €;** ☎0738.713.282/ 0738.713.283 office@plazaresidence.ro

892. **Militari,** dec., et. 2/11, 60 mp, 2019, apartament 2 camere de tip H in complex Plaza Residence faza 2. Termen de finalizare octombrie 2019, unitatile se predau semifinisate; **70.500 €;** ☎0738.713.282/ 0738.713.283 office@plazaresidence.ro

893. **Militari,** dec., et. 3/11, 55 mp, 2019, apartament 2 camere tip E in complex Plaza Residence faza 2. Termen de finalizare octombrie 2019, unitatile se predau semifinisate. **65.200 €;** ☎0738.713.282/ 0738.713.283 office@plazaresidence.ro

894. **Militari,** dec., et. parter/11, 59 mp, 2019, Apartament 2 camere tip G in complex Plaza Residence Faza 2. Unitatile se predau semifinisate. **70.500 €;** ☎0738.713.282/ 0738.713.283 office@plazaresidence.ro

895. **Militari,** dec., et. 1/6, 48 mp, 2019, apartament cu 2 camere in Militari Residence, mobilat/ utilat nou chiar langa statia STB, **45.000 €;** ☎0748.129.862

896. **Militari,** dec., 51 mp, 2018, apartament finalizat la cheie, finisaje de calitate, contorizari individuale, Mega Image, zona inverzita, 200 m statie RATB, acces din balcon la curte cu gradina, **39.000 €;** ☎0723.500.717 contact@amadeoresidence.ro

897. **Militari,** semidec., et. 2/2, 65 mp, 1986, Cocosul Rosu, semidec, etaj 2, mobilat si utilat, curat, centrala termica, 2 balcoane, ideal investitie, apropiere mijloace de transport, acte, liber, pret negociabil **63.000 €;** ☎0723.118.778/ 0723.118.760 stentorintermed@yahoo.com

898. **Militari,** dec., et. 2/10, 46 mp, Lujerului, Cora, gresie, faianta, parchet, usa metalica. **37.500 €;** ☎0769.115.522

899. **Militari,** dec., et. 10/10, 37 mp, 1974, Lujerului, dec, etaj 10, cf II, mobilat si utilat, renovat, curat, aer conditional, contorizat, ideal investitie, apropiere mijloace de transport, metrou, acte, pret negociabil. **48.000 €;** ☎0723.118.778/ 0723.118.760 stentorintermed@yahoo.com

900. **Militari,** dec., et. 8/8, 1983, Militari, Gorjului, apropiere piata, metrou, confort 1, dec., etaj 8, termopan, gresie, faianta, parchet, instalatii noi, acte in regula, **56.500 €;** ☎0743.274.563 nina.toma@acorimobiliare.ro

901. **Militari,** dec., et. 3/8, 57 mp, 1984, Piata Veteranilor, termopan, usa metalica, **54.500 €;** ☎0769.115.522

902. **Militari,** semidec., et. 8/9, 55 mp, 1974, proprietar, apartament 2 camere, cf. 1, semidec., 8/9, termopan, parchet, gresie, faianta, usa metalica; scara f.curata, spraveghere video, parc de joaca copii, liber,Iuliu Maniu 170-174, Piata Gorjului, credit, **52.000 €;** ☎0735.047.400 gabriela_galbenu@yahoo.com

903. **Militari,** dec., et. 1/4, 70 mp, 2010, Residence, dec, etaj 1 din 4, partial mobilat, renovat, curat, centrala termica imobil, ideal investitie, apropiere mijloace de transport, bloc reabilitat termic, acte. **66.500 €;** ☎0723.118.778/ 0723.118.760 stentorintermed@yahoo.com

904. **Militari,** 1 -2 min. de parcul Politehnicii dec., et. 3/4, 50 mp, apartament de vanzare, confort.1, intr-o zona foarte buna, plina de verdeata si linistita, imobilul are geanuri termopane peste tot, parchet stejar lemn masiv, gresie si faianta mai vechi, **56.000 €;** ☎0722.302.080

905. **Militari,** 1 -2 min. de Piata Gorjului semidec., et. 8/10, 52 mp, apartament de vanzare, conort 1, intr-un bloc vechi, construit pentru armata, cu balcon, curat, fara imbunatatiri moderne, liber, cu toate actele, zona foarte buna, aproape de scoli, gradinite, etc. **51.500 €;** ☎0722.302.080

906. **Militari,** 1-2 min. de Casa Roz, Apusului, dec., et. 6/10, 47 mp, 1976, apartament cu 3 camere, confort 2, la pret de 2 camere, se vinde mobilat si utilat complet, modern, totul de buna calitate, renovat recent, cu toate imbunatatirile. **49.000 €;** ☎0722.302.080

907. **Militari,** 1-2 min. de Tramvai 41, Lujerului, dec., et. 2/8, 63 mp, 1990, apartament in zona noua, stradal, confort 1 sporit, se vinde mobilat sau nemobilat, boxa subsol, parcare adp, gresie, faianta, parchet, termopane, usa metalica, aer conditionat, **75.000 €;** ☎0722.302.080

908. **Militari,** 2 camere, 2 min. metrou, dec., et. 9/11, 55 mp, 2019, imobil nou constructie 2019 oferа spre vanzare apartament cu 2 camere complet dec. situat la etajul 9/11- 200m de statia de metrou Pacii. **73.000 €;** ☎0757.578.682 razvan@rotarpark.ro

909. **Militari,** 2 camere, bucatarie separata, 0 comision dec., et. 3/6, 51 mp, 2019, bloc nou, 25 minute de mers pe jos pana la metrou Pacii Militari. Disponibil imediat, toate utilitatile instalate, intabulat. Pretul este pentru varianta cash. **43.000 €;** ☎0787.204.109 marius.ghita@remax.ro

910. **Militari,** apartament 2 camere, Rosu, comision 0, semidec., et. 4/6, 40 mp, 2018, bloc de P+6E cu lift, spatiu comercial la parter, bloc foarte bine construit, mixt, apartamente saptioasa si foarte bine finisate. Bloc racordat la canalizare, gaz, apa, curent. **34.600 €;** ☎0729.481.840/ 0761.028.046 imobeurocasa@gmail.com

911. **Militari,** Apeductului Residence dec., et. 1/6, 53 mp, 2019, Promotie limitata, direct dezvoltator, predare decembrie 2019, bloc cu canalizare, sc 53 mp, compartimentari din caramida, predare la cheie, finisaje la alegere, loc de parcare cadou. **37.000 €;** ☎0799.936.443 proiectapeductului@iness-intermed.ro

912. **Militari,** Apeductului Residence dec., 53 mp, 2019, Promotie limitata, direct dezvoltator, predare decembrie 2019, bucatarie open space, sc 53 mp, compartimentari din caramida, predare la cheie, finisaje la alegere, loc de parcare cadou. **37.000 €;** ☎0799.936.443 proiectapeductului@iness-intermed.ro

913. **Militari,** Apeductului Residence dec., 61 mp, 2019, promotie limitata, direct dezvoltator, predare decembrie 2019, sc 61 mp, bucatarie inchisa, compartimentari din caramida, predare la cheie, finisaje la alegere, geam la baie, loc de parcare cadou. **41.000 €;** ☎0799.936.443 proiectapeductului@iness-intermed.ro

914. **Militari,** Apeductului Residence dec., et. 1/6, 61 mp, 2019, promotie limitata, direct dezvoltator, predare decembrie 2019, sc 61 mp, bucatarie inchisa, compartimentari din caramida, predare la cheie, finisaje la alegere, geam la baie, loc de parcare cadou. **41.000 €;** ☎0799.936.443 proiectapeductului@iness-intermed.ro

915. **Militari,** Apeductului, dec., et. 1/4, 47 mp, 2018, 2 camere, 47 mp utili, bloc nou, stradal direct dezvoltator. Comision 0%, loc de parcare inclus.la 2 min de RATB 138 si 178 si 10 min de Metro, Auchan. Finisajele la alegere **41.900 €;** ☎0748.221.317/ 0727.255.853 artcityconstruct@gmail.com

916. **Militari,** Apeductului, ansamblul RAF.RO dec., 53 mp, 2019, promotie limitata, direct dezvoltator, bloc nou cu canalizare, p+7, predare octombrie 2019, sc 53 mp, predare la cheie, finisaje la alegere, usi pinum, scari placate cu granit, loc de parcare, **44.000 €;** ☎0799.936.443 proiectapeductului@iness-intermed.ro

917. **Militari,** Apeductului, ansamblul RAF.RO dec., 53 mp, 2019, promotie limitata, direct dezvoltator, bloc nou cu canalizare, p+7, predare octombrie 2019, sc 53 mp, predare la cheie, finisaje la alegere, usi pinum, scari placate cu granit, loc de parcare, **44.000 €;** ☎0799.936.443 proiectapeductului@iness-intermed.ro

918. **Militari,** Apeductului, ansamblul RAF.RO dec., 61 mp, 2019, promotie limitata, direct dezvoltator, bloc nou cu canalizare, p+7, predare octombrie 2019, sc 61 mp, geam baie, predare la cheie, finisaje la alegere, usi pinum, marmura, granit, loc de parcare, **48.000 €;** ☎0799.936.443 proiectapeductului@iness-intermed.ro

919. **Militari,** Apeductului, ansamblul RAF.RO dec., 61 mp, 2019, promotie limitata, direct dezvoltator, bloc nou cu canalizare, p+7, predare octombrie 2019, sc 61 mp, geam baie, predare la cheie, finisaje la alegere, usi pinum, marmura, granit, loc de parcare, **48.000 €;** ☎0799.936.443 proiectapeductului@iness-intermed.ro

920. **Militari,** aproape de Casa Roz, Apusului, dec., et. 3/4, 54 mp, 1985, apartament confort 1, cu balcon, partial renovat, geamuri termopan, gresie si faianta in baie, bucatarie si hol, parchet in dormitor si sufragerie, curat, toate actele, **57.000 €;** ☎0722.302.080

921. **Militari,** aproape de Gorjului, stradal 53 mp, apartament de vanzare, confort 1, etaj intermediar, imbunatatiri: total termopane, usa metalica, zugravit cu lavabil, liber-nelocuit, vedere sud-vest. **51.000 €;** ☎0722.301.910

922. **Militari,** aproape de Gorjului, stradal la bulevard dec., et. 11/13, 58 mp, apartament de vanzare confort 1 sporit, bloc cu 2 lifturi construit si receptionat la data de 17.iulie.1977, imbunatatiri: termopane, parchet, gresie si faianta, aer conditionar usi schimbate, liber. **58.000 €;** ☎0722.302.080

923. **Militari,** aproape de Gorjului, Valea Lunga, et. 3/10, 60 mp, 1980, apartament confort 1, sporit, cu balcon mare, se vinde mobilat si utilat, imbunatatiri: complet tormopane, gresie, faianta, parchet, usa metalica, liber, ☎0722.301.910

924. **Militari,** Apusului semidec., et. 2/2, 65 mp, 1986, Apartament 2 camere situat in cartierul Militari, zona Apusului, Cocosul Rosu. **63.000 €;** ☎0744.567.276 corneliuiacob@yahoo.com

925. **Militari,** Auchan apartamente 2 camere, dec., et. 1/3, 40 mp, 2018, finisaje incluse prestabilite, obiecte sanitare, usi, centrala termica proprie, radiatoare, prize, intrerupatoare, termopan, lift, BCA, termosistem 10 cm, Ratb 178 si 138. **30.000 €;** ☎0720.686.868/ 0734.774.455

926. **Militari,** Auchan, semidec., et. 7/7, 49 mp, 2017, apartament 2 cam., Militari Rezervelor, langa noul Lidl, **44.500 €;** ☎0725.744.950 andreearezervelor79@gmail.com

927. **Militari,** Auchan, apartament 2 camere, dec., et. 1/3, 49 mp, 2019, predare la cheie cu finisaje incluse prestabilite, interfon, centrala termica, obiecte sanitare, tamplarie PVC Gealan, BCA, balcon, lift, RATB 178 si 138. finalizare: noiembrie 2019. **36.750 €;** ☎0720.686.868/ 0734.774.455

928. **Militari,** Auchan, Rezervelor, mutare imediata, dec., et. parter/8, 40 mp, 2019, direct dezvoltator, ansamblu rezidential, imobil nou modern, finisaje la alegere, centrala proprie, 10 min. metrou Pacii, Preciziei, RATB 138; 178, hypermarket Auchan, Metro, Mega Image, TVA 5% inclus, **34.500 €;** ☎0734.125.125/ 0721.128.128 officemtresidence@gmail.com

929. **Militari,** Auchan, Str. Rezervelor, dec., et. 2/7, 53 mp, 2019, Militari, Auchan, Str. Rezervelor, direct dezvoltator, mutare imediata, imobil nou, modern, 10 min. metrou Pacii, Preciziei, RATB 138, 178, finisaje la alegere, centrala proprie, TVA 5% inclus in pret. **48.900 €;** ☎0734.125.125/ 0721.128.128 officemtresidence@gmail.com

930. **Militari,** Barsanesti, 2 camere pentru o familie deosebita, semidec., et. 8/10, 51.19 mp, **57.900 €;** ☎0748.889.926 ionut.stancu@imobiliare-acasa.ro

931. **Militari,** Chiajna, dezvoltator, dec., et. 1/8, 51 mp, 2019, de vanzare apartament 2 camere, 51 mp utili, dec., compus din living, dormitor, bucatarie separata, baie, balcon, hol, se preda finisat la cheie, utilitati, apa, canalizare, statie la 200 m. **42.900 €;** ☎0749.800.300 biroupollux@gmail.com

932. **Militari,** Chiajna, Dudu, dec., et. 1/3, 55 mp, 2018, apartament 2 camere, dec., bucatarie inchisa, 55 mp, finisat la cheie la alegere, ob sanitare, usi, centrala termica, radiatoare, prize, intrerupatoare, Canalizare, apa put, gaz, curent. Etaj P, 1, 2. **42.000 €;** ☎0727.195.259/ 0785.225.115 nicole.andreeea@gmail.com

933. **Militari,** Chiajna, Uverturii, dezvoltator, semidec., et. parter/8, 42 mp, 2019, apartament 2 camere situat pe parter, 42 mp utili, finisat la cheie, canalizare directa, contoare gaz si curent, centrala, parc, paza, stb langa intrarea principala din complex, zona de vile, 37.800e **37.800 €;** ☎0749.800.300 biroupollux@gmail.com

934. **Militari,** constructie noua, dec., et. parter/7, 49 mp, caramida, finalizare 2019 finisaje incluse, baie utilata, centrala termica, bucatarie separata. Taxa de mentenanta 0, parcare, parc, RATB, acceptam credit, **47.775 €;** ☎0722.166.933 vanzari@militari-residence.ro

935. **Militari, Dambovita, Lacul Morii, dec., et. demisol/5, 60 mp, 2018, apartament 2 camere la cheie cu terasa, 54.900 €;** ☎0784.055.610 **rusesabin@yahoo.com**

936. **Militari, Dambovita, Lacul Morii, dec., et. demisol/5, 60 mp, 2018, apartament 2 camere la cheie cu terasa, 50.900 €;** ☎0784.055.610 **rusesabin@yahoo.com**

937. **Militari,** dec., bloc nou, 52mp dec., et. 1/8, 52 mp, 2019, Militari, Str. Rezervelor, Auchan, 2 camere dec.,direct dezvoltator, TVA 5% inclus, comision 0%, imobil nou modern, 10 min. metrou Pacii, Preciziei, RATB 138;178, finisaje la alegere, centrala termica. **47.500 €;** ☎0721.128.128/ 0734.125.125 officemtresidence@gmail.com

938. **Militari,** Gorjului, semidec., et. 3/10, 56 mp, **62.000 €;** ☎0735.251.111 cameliaciurea24@gmail.com

939. **Militari,** Gorjului- intre Moinesti si Valea Lunga dec., et. parter/10, 57 mp, 1980, apartament confort 1, suprafata 53,50 mp.utili plus balcon construit cca 4 mp, imbunatatiri: termopane peste tot, pereti cu lavabila, parchet, aer conditionat, gresie, faianta, usa metalica, **56.000 €;** ☎0722.302.080

940. **Militari,** Iuliu Maniu dec., et. 1/6, 60 mp, 2019, direct dezvoltator, bloc nou p+6 beton si caramida Sect.6, predare la cheie, compartimentari interioare caramida,finisaje la alegere, centrala termica, statie Ratb la 50 m, toate utilitatile, parcare. **51.000 €;** ☎0733.248.555/ 0725.083.454 envogueresidence@gmail.com

941. **Militari,** Iuliu Maniu, dec., et. 1/9, 56 mp, 2019, apartament 2 camere, 56 mp, dec., geam la baie, direct dezvoltator, bloc nou, mutare imediata, predat la cheie. Constructie caramida si beton, statie RATB 100 m, toate utilitatile pe Bucuresti, sector 6 **50.400 €;** ☎0733.248.555/ 0725.083.454 envogueresidence@gmail.com

942. **Militari,** Iuliu Maniu, dec., et. 3/9, 40 mp, 2019, direct dezvoltator, bloc nou 3 din 9 beton si caramida sector 6, predare la cheie, compartimentari interioare caramida, finisaje la alegere, centrala termica, statie Ratb, toate utilitatile, parcare. **38.000 €;** ☎0733.248.555/ 0725.083.454 envogueresidence@gmail.com

943. **Militari,** Iuliu Maniu, dec., et. 2/7, 57 mp, 2019, direct dezvoltator, bloc nou p+6 beton si caramida sector 6, predare la cheie, compartimentari interioare caramida, finisaje la alegere, centrala termica, statie Ratb la 50 m, toate utilitatile. **49.600 €;** ☎0733.248.555/ 0725.083.454 envogueresidence@gmail.com

944. **Militari,** Iuliu Maniu, dec., et. parter/6, 50 mp, 2019, direct dezvoltator, bloc nou p+6 beton si caramida sector6 in complex rezidential, predare la cheie, compartimentari caramida, finisaje interioare de calitate, centrala termica proprie, mutare imediata. **47.200 €;** ☎0733.248.555/ 0725.083.454 envogueresidence@gmail.com

945. **Militari,** Iuliu Maniu, dec., et. parter/6, 66 mp, 2019, direct dezvoltator, bloc nou, beton si caramida sector 6 in complex rezidential, predare la cheie, compartimentari interioare caramida, finisaje de calitate, centrala termica proprie ferolli. **61.000 €;** ☎0733.248.555/ 0725.083.454 envogueresidence@gmail.com

946. **Militari,** Iuliu Maniu, Margelelor, dec., et. 5/6, 50 mp, 2019, oferta dezvoltator, confort 1 dec., etaj 5/ 6, bloc nou 2019, la cheie, centrala, 1 balcon, **44.000 €;** ☎0725.832.374 oana_adinaneagu@yahoo.com

947. **Militari,** langa Auchan, Metro, str. Tineretului 31 dec., 50 mp, 2018, Chiajna, Dudu, bloc d+p+6+m, lift, geam tripan Salamander, pereti zidarie, statie autobuz 138, 178, taxe mentenanta 0, dezvoltator, optional finisaje la alegere, parcare, finalizat, detalii la www.nuferilor.ro **35.500 €;** ☎0772.020.517/ 0747.298.009 apartamente2016@gmail.com

948. **Militari,** langa Auchan, Metro, str. Tineretului 31 dec., 2018, Chiajna, Rosu, bloc D+P+7, lift, geam tripan Salamander, pereti zidarie, statie autobuz 138, taxe mentenanta 0, dezvoltator, optional finisaje la alegere, parcare, finalizat, detalii la www.nuferilor.ro **43.500 €;** ☎0772.020.517/ 0747.298.009 apartamente2016@gmail.com

949. **Militari,** langa Auchan, Metro, str. Tineretului 31 semidec., 45 mp, 2019, Chiajna, Rosu, bloc d+p+7, lift, geam tripan Salamander, pereti zidarie, statie autobuz, taxe mentenanta 0, dezvoltator, optional finisaje la alegere, semidec., parcare, detalii la www.nuferilor.ro **34.500 €;** ☎0772.020.517/ 0747.298.009 apartamente2016@gmail.com

950. **Militari,** langa Auchan, str. Weiner Palada 62G dec., 74 mp, 2019, Chiajna, Rosu, bloc D+P+7, lift, geam tripan Salamander, pereti zidarie, statie autobuz 178, 138, taxe mentenanta 0, dezvoltator, optional finisaje la alegere, parcare, finalizat, detalii la www.nuferilor.ro, **52.500 €;** ☎0772.020.517/ 0747.298.009 apartamente2016@gmail.com

951. **Militari,** langa Auchan, str. Weiner Palada 62G dec., 70 mp, 2019, Chiajna, Rosu, bloc D+P+7, lift, geam tripan Salamander, pereti zidarie, statie autobuz 178, 138, taxe mentenanta 0, dezvoltator, optional finisaje la alegere, parcare, finalizat, detalii la www.nuferilor.ro, **49.500 €;** ☎0772.020.517/ 0747.298.009 apartamente2016@gmail.com

952. **Militari,** langa metrou Cora Lujerului, bloc nou dec., et. 2/8, 59 mp, 2020, dezvoltator imobiliar vand apartament 2 camere dec., etaj 2 din 8, situat intre Cora Lujerului si mall Plaza, la 5 minute de mers pe jos de statia de metrou Lujerului si 3 minute de Mall Plaza. **77.000 €;** ☎0729.946.970

953. **Militari,** langa metrou Cora Lujerului, bloc nou dec., et. 3/8, 56 mp, 2020, dezvoltator imobiliar vand apartament 2 camere dec., etaj 3 din 8, situat intre Cora Lujerului si mall Plaza, la 5 minute de mers pe jos de statia de metrou Lujerului si 3 minute de Mall Plaza. **73.000 €;** ☎0729.946.970

954. **Militari,** langa metrou Cora Lujerului, bloc nou dec., et. 6/8, 45 mp, 2020, dezvoltator imobiliar vand apartament 2 camere dec., la 5 minute de mers pe jos de statia de metrou Lujerului, etaj 6 din 8, situat intre Cora Lujerului si mall Plaza **62.000 €;** ☎0729.946.970 mihaisilviu.zaharia@gmail.com

955. **Militari,** Lidl, Chiajna, dec., et. 7/7, 50 mp, 2018, apartament 2 camere, Militari, Rezervelor, Lidl. **47.500 €;** ☎0725.744.950/ 0771.310.310 militarirezervelor@gmail.com

956. **Militari,** Lidl, Chiajna, dec., et. 7/7, 50 mp, 2017, Rezervelor 79, apartament 2 camere, Chiajna. **47.500 €;** ☎0725.744.950 andreearezervelor79@gmail.com

957. **Militari,** metrou Gorjului, dec., et. 10/10, 56 mp, 1979, 2 camere 56 mp dec., et. 10, intare stradala, vedere deosebita, situat la 1 minut de metrou, posibiliate centrala de apartament. **50.000 €;** ☎0723.606.040 goldwinpromotion@gmail.com

958. **Militari,** Moinesti, dec., et. parter/4, 50 mp, 1982, cf. 1, balcon, fara imb., acte, liber, plata cash, **47.500 €;** ☎0760.480.777

959. **Militari,** Pacii, Belsugului, sector 6, dec., et. 2/10, 53 mp, 2019, apartament 2 camere dec., Militari sect 6, metrou 12 min, Ratb 2 min, bucatarie inchisa, complet finisat, finalizare iunie 2019, centrala, parcare, reduceri pentru avans mare, fara comision. **58.300 €;** ☎0749.115.511/ 0745.005.500 belsuguluiresidence@gmail.com

960. **Militari,** Pacii, OMV, Belsugului, dec., et. 6/10, 53 mp, 2019, pret pt. avans 80%, apartament 2 camere dec., bloc 7, bucataria inchisa, pereti interiori caramida, complet finisat, balcon, centrala, parcare, 150 m Ratb, dezvoltator, finalizare decembrie. **53.100 €;** ☎0749.115.511/ 0745.005.500 belsuguluiresidence@gmail.com

961. **Militari,** Rezervelor 79, Metro, Rosu, dec., et. 7/7, 2017, apartament 2 cam., Militari, Rezervelor langa noul Lidl. **44.500 €;** ☎0725.744.950 andreearezervelor79@gmail.com

962. **Militari,** Rezidential Apusului 2, dec., et. 3/6, 52 mp, 2019, imobil nou finalizat D+P+6eE strada Acvilei nr 42, constructie si compartimentare caramida, decomndat, geam la baie, finisate complet, cadastru, intabulare, parcare proprie

Imobiliare vânzări 2 CAMERE

1024. **Oferta** vanzare 2 camere Crangasi dec., et. 8/8, 49 mp, 1984, **65.000 €;** ☎0784.409.030 codrescu.petre@galaxyimob.ro

1025. **Oltenitei** sos., et. parter/8, 47 mp, vand apartament 2 camere la cheie. Exclus credit imobiliar, intre parcul Tineretului mall Sun Plaza, metrou, tramvai, **44.000 €;** ☎0777.188.340

1026. **Oltenitei** stradal, dec., imobil nou dec., et. 2/3, 63 mp, 2018, apartament cu 2 camere, balcon, situat intr-un imobil nou cu regim de inaltime P+3 in zona linistita, cartier vile, parcare, acces la mijloacele de transport in comun. **63.000 €;** ☎0722.664.430 cristian@sudrezidential.ro

1027. **Oltenitei,** 2 camere, disponibil imediat Prima Casa dec., et. 1/5, 2018, Oltenitei, apartament nou, in bloc locuit, constructie 2018, suprafata mare, compartimentare moderna, in zona cu toate facilitatile incluse, ideal pentru familie tanara. Pret negociabil la plata cash. **54.500 €;** ☎0787.672.423

1028. **Oltenitei,** 2 camere, disponibil imediat,Prima Casa dec., et. 1/5, 41 mp, 2018, Oltenitei, apartament nou, in bloc locuit, constructie 2018, suprafata mare, compartimentare moderna, in zona cu toate facilitatile incluse, ideal pentru familie tanara. Pret negociabil la plata cash. **47.000 €;** ☎0787.672.423

1029. **Oltenitei,** 3 minute Ratb, dec. dec., et. 1/3, 50 mp, 2018, apartament 2 camere, dec., 50 mp, amplasat in cadrul unui ansamblu rezidential in zona Oltenitei, acces rapid Ratb, finisaje moderne, predare la cheie, centrala termica, parcare, accept credit ipotecar. **41.000 €;** ☎0774.075.901/ 0773.903.372

1030. **Oltenitei,** bloc finalizat, complex nou dec., et. 1/2, 52 mp, 2018, Oltenitei, 2 camere finalizat. Apartamentul se preda la cheie cu toate finisajele: gresie, parchet natural, faianta, tamplarie, termopan, usi de int/ ext., centrala proprie. Contact, **46.900 €;** ☎0787.525.649 liviuhantar@tophome.ro

1031. **Oltenitei,** Leordeni, Popesti-Leordeni, primarie, dec., et. 1/2, 53 mp, 2019, apartament dec., spatios si luminos, finisaje deosebite g, f, p, si centrala proprie, loc parcare, 50 m Ratb, zone comerciale, scoli, gradinite, piata, bloc nou. Se accepta credit ipotecar si prima casa. **41.000 €;** ☎0747.121.325/ 0745.577.717 adrian@ansambluri-noi.ro

1032. **Oltenitei,** Lidl, 3 minute Ratb, 53 mp, dec. dec., et. 1/3, 52 mp, 2018, Oltenitei, bloc nou, dec., 53 mp, finisaje moderne, centrala termica, zona rezidentiala, apropape de Ratb, scoli si complexe comerciale, Mega Image toate utilitatile, predare la cheie, parcare. **42.000 €;** ☎0774.075.901/ 0773.903.372

1033. **Oltenitei,** Popesti Leordeni dec., et. 1/6, 56 mp, 2019, 2 camere, finisaje lux, Oltenitei, bloc nou, superb. **65.000 €;** ☎0787.525.583 ionut@tophome.ro

1034. **Oportunitate** Apartament 2 camere -Tei - Parcul Circului semidec., et. 6/8, 48.27 mp, **75.000 €;** ☎0799.029.194 crina.moisei@catoma.ro

1035. **Otopeni** dec., et. 1/4, 60 mp, 2018, particular, 2 cam, Drumul Odaii (Ambasador Home), 2018, um, g, f, p, t, incalzire in pardoseala. **60.300 €;** ☎0739.926.120

1036. **Otopeni** central et. 1/3, 2019, Apartament 2 camere, dec. situat la etajul 1 din 3, suprafata utila totala de 47 mp, cu finisaje premium la alegere si loc de parcare inclus in pret! **60.000 €;** ☎0727.090.488/ 0722.602.948 radu@proestate.ro

1037. **Otopeni,** AmbasadOr Home complex 2 camere, dec., et. 2/4, 72 mp, 2018, www.ambasador-home.ro - direct dezvoltator, ap. finalizat, predare imediata, incalzire pardoseala, videointerfon, spatii verzi, lift, paza, finisaje lux. **75.500 €;** ☎0734.442.219 anca.serban@ambasador-home.ro

1038. **Otopeni,** Complex rezidential AmbasadOr Home dec., et. 1/4, 83 mp, 2018, www.ambasador-home.ro - direct dezvoltator Ap finalizat, predare imediata, paza, lift, spatii verzi, videinterfon, balcoane, granit, incalzire pardoseala, finisaje lux, ideal si pt investitie (inchiriat). **91.000 €;** ☎0734.442.219 anca.serban@ambasador-home.ro

1039. **Otopeni,** complex rezidential AmbasadOr Home dec., et. 3/4, 73 mp, 2018, www.ambasador-home.ro, direct dezvoltator,oferta promotionala! Finalizat, predare imediata, spatios, balcoane, granit, lift, finisaje lux, paza, spatii verzi, videointerfon, incalzire pardoseala. **74.800 €;** ☎0734.442.219 anca.serban@ambasador-home.ro

1040. **Otopeni,** str. 23 August, langa Primarie, et. 2/4, ap. 2 camere, mobilat, utilat, central, **62.500 €;** ☎0764.624.256

1041. **Otopeni,** str. Spiru Haret, dec., et. 1/2, 55 mp, 2019, apartament de 2 camere, finalizat cu mutare rapida la etajul 1 sau etajul 2, finisaje premium, suprafata de 55.38 mp. Vino si convinge-te. **55.900 €;** ☎0722.602.948/ 0727.090.488 andrei@proestate.ro

1042. **Ozana,** Fetesti, cartier nou, accept Prima Casa dec., et. 3/4, 55 mp, 2019, Ozana, apartament 2 camere dec., bucatarie inchisa, bloc nou, lift, finisaje de calitate, centrala proprie, ob sanitare. In vecinatate: metrou 1 December, RATB, scoli/gradinite, piata. **53.800 €;** ☎0749.450.409/ 0771.789.644

1043. **Ozana,** metrou 1 Decembrie 1918, sector 3, dec., et. parter/4, 50 mp, 2019, apartament 2 camere 50 mp utili, complet finisat si utilat cu centrala termica proprie, calorifere, obiecte sanitare, tamplarie PVC, geam termoizolant usa metalica, instalatii sanitare, **49.305 €;** ☎0770.490.490/ 0770.460.460 office@estimobiliar.ro

1044. **Ozana,** metrou 1 Decembrie 1918, sector 3, dec., et. 4/5, 52 mp, 2019, apartament 2 camere 51,65 mp utili, complet finisat si utilat cu centrala termica proprie, calorifere, obiecte sanitare, tamplarie PVC, geam termoizolant usa metalica, instalatii sanitare. **47.770 €;** ☎0770.480.480/ 0770.460.460 office@estimobiliar.ro

1045. **Ozana,** metrou 1 Decembrie 1918, sector 3, dec., et. parter/4, 56 mp, 2019, apartament 2 camere 55,9 mp utili, complet finisat si utilat cu centrala termica proprie, calorifere, obiecte sanitare, tamplarie PVC, geam termoizolant usa metalica, instalatii sanitare, **53.100 €;** ☎0770.490.490/ 0770.460.460 office@estimobiliar.ro

1046. **Ozana,** metrou 1 Decembrie 1918, sector 3, dec., et. 5/5, 118 mp, 2018, apartament 2 camere cu terasa 118,25 mp utili, complet finisat si utilat cu centrala termica proprie, calorifere, obiecte sanitare, tamplarie PVC, geam termoizolant usa metalica, instalatii sanitare. **86.750 €;** ☎0770.480.480/ 0770.460.460 office@estimobiliar.ro

1047. **Ozana,** metrou 1 Decembrie 1918, sector 3, dec., et. 4/4, 49 mp, 2019, apartament 2 camere tip studio, 48.4 mp utili, complet finisat si utilat cu centrala termica proprie, calorifere, obiecte sanitare, tamplarie PVC, geam termoizolant, usa metalica, instalatii sanitare. **48.000 €;** ☎0770.480.480/ 0770.460.460 office@estimobiliar.ro

1048. **Ozana,** metrou 1 Decembrie 1918, sector 3, dec., et. 1/4, 57 mp, 2019, apartament 2 camere, dec., 56.17 mp utili, se livreaza complet finisat si utilat cu centrala termica proprie, calorifere, obiecte sanitare, tamplarie PVC, usa metalica, instalatii sanitare. **54.055 €;** ☎0770.490.490/ 0770.460.460 office@estimobiliar.ro

1049. **Ozana,** metrou 1 Decembrie, finalizat, acte gata dec., et. parter/4, 61 mp, 2018, ap. 2 cam., dec, 61 mp, finisaje de lux, curte proprie 35mp, toate utilitatile, centrala termica, apropape metrou, bloc din caramida, garantie 15 ani la izolatie Mutare imediata! Acte gata! **55.000 €;** ☎0771.789.644

1050. **Ozana,** metrou N.Teclu, bucatarie mobilata, utilata dec., et. 4, 56 mp, 2019, AC, complex rezidential nou, langa Ikea, Jumbo. Ap. 2 cam: living 20 mp cu balcon 3 mp, dormitor 14 mp, bucatarie 8 mp, baie 5 mp. Centrala termica, avans 5% la antecontract, reducere pt. cash, direct proprietar. **61.500 €;** ☎0736.380.185 liliana.s@star-construct.ro

1051. **Ozana,** Pallady, metrou 1 Decembrie 1918, sector 3 dec., et. parter/4, 47 mp, 2018, apartament 2 camere dec., 46.85 mp utili, complet finisat si utilat cu centrala termica proprie, calorifere, obiecte sanitare, tamplarie PVC, geam termoizolant, usa metalica, instalatii sanitare. **44.500 €;** ☎0770.480.480/ 0770.460.460 office@estimobiliar.ro

1052. **Ozana,** Pallady, metrou 1 Decembrie 2019, sector 3 dec., et. 2/5, 53 mp, 2019, ap 2 cam, studio 53,1 mp utili, complet finisat si utilat cu centrala termica proprie, calorifere, obiecte sanitare, tamplarie PVC, geam termoizolant usa metalica, instalatii sanitare. **49.110 €;** ☎0770.480.480/ 0770.460.460 office@estimobiliar.ro

1053. **Ozana,** Pallady, metrou 1 Decembrie 2019, sector 3 dec., et. 5/5, 55 mp, 2019, apartament 2 camere 55,35 utili, complet finisat si utilat cu centrala termica proprie, calorifere, obiecte sanitare, tamplarie PVC, geam termoizolant usa metalica, instalatii sanitare, **52.000 €;** ☎0770.490.490/ 0770.460.460 office@estimobiliar.ro

1054. **Ozana,** Pallady, metrou 1 Decembrie 2019, sector 3 semidec., et. 5/5, 57 mp, 2018, apartament 2 camere 56,6 mp utili, complet finisat si utilat cu centrala termica proprie, calorifere, obiecte sanitare, tamplarie PVC, geam termoizolant usa metalica, instalatii sanitare, **52.350 €;** ☎0770.480.480/ 0770.460.460 office@estimobiliar.ro

1055. **Ozana,** Pallady, metrou 1 Decembrie 2019, sector 3, dec., et. parter/4, 50 mp, 2019, apartament 2 camere, dec., 50.00 mp utili, se livreaza complet finisat si utilat cu centrala termica proprie, calorifere, obiecte sanitare, tamplarie PVC, usa metalica, instalatii sanitare **49.305 €;** ☎0770.490.490/ 0770.460.460 office@estimobiliar.ro

1056. **Ozana,** Theodor Pallady, dec., et. 1/4, 47 mp, 2018, apartament superb, amplasat in zona noua, bloc nou, fara intermediari, apropape mijloace transport, vedere pe rasarit, dec., absolut totul nou. Nu colaborez cu agentiile. **44.500 €;** ☎0738.191.831/ 0749.450.409

1057. **Pache** Protopopescu, dec., et. parter/2, 46 mp, 1936, apartament in imobil tip vila, ideal locuinta sau pentru activitati de birou (beneficiaza de vizibilitatea stradala), la 6 min. de metrou Piata Lancului; instalatie electrica refacuta, centrala proprie. **45.000 €;** ☎0728.973.745 marius.cojocariu@h-b.ro

1058. **Pacii** 6 min. metrou, doua camere, comision zero semidec., et. 8/10, 51 mp, **57.900 €;** ☎0754.274.257 sorin.dinu@imobiliare-acasa.ro

1059. **Padurea** Rosu Chiajna, dec., et. 1/3, 57 mp, 2018, apartament 2 cam, langa Lacul Morii, Str. Sperantei **48.500 €;** ☎0725.744.950 andreearezervelor79@gmail.com

1060. **Pajura,** 1-2 minute de metrou, semidec., et. 3/3, 1967, ABC Agentia Imobiliara Florex Home, semidec., 50 mp, etaj 3/3+pod, gresie, faianta, parchet, termopane, usa metalica, aer conditional, centrala termica, mobilat si utilat, liber, zona verde, liniste. **59.900 €;** ☎0731.144.153/ 021.231.23.18

1061. **Pajura,** liniste, soare, verdeata, comision 0 semidec., et. 4/4, 49 mp, 1968, Blocul este reabilitat termic si este amplasat foarte apropape de mijloacele de transport in comun. Orientarea cardinala pe Est ofera dimineti insorite iar zona verde dintre blocuri este generoasa. **57.000 €;** ☎0734.222.100 mihai.badea@imoprest.ro

1062. **Pajura-2-3** minute de Metrou semidec., et. 1/3, 1967, ABC Agentia Imobiliara Florex Home,50 mp, etaj 1/3, neamenajat, aer conditionat, usa metalica, sobe de treacota, se poate monta centrala termica, cadastru si intabulare, liber, zona verde, liniste. **61.900 €;** ☎0731.144.153/ 021.231.23.18

1063. **Pallady** metrou 1 Decembrie 1918, sector 3, dec., et. 1/4, 60 mp, 2019, apartament 2 camere dec., 59.40 mp utili, complet finisat si utilat cu centrala termica proprie, calorifere, obiecte sanitare, tamplarie PVC, geam termoizolant, usa metalica, instalatii sanitare. **53.500 €;** ☎0770.480.480/ 0770.460.460 office@estimobiliar.ro

1064. **Pallady,** dec., et. 5/7, 56 mp, 2019, apartamentul propus spre vanzare este cu 2 camere, foarte spatios, total dec. cu o suprafata totala utila de 56 mp, ingenios compartimentat (living 20 mp, dormitor 14 mp) situat pe etajul 5. **61.500 €;** ☎0736.380.181/ 0799.929.024 natalin.p@star-construct.ro

1065. **Pallady,** dec., et. 6/7, 56 mp, 2019, apartamentul propus spre vanzare este cu 2 camere, foarte spatios, total dec. cu o suprafata totala utila de 56 mp, ingenios compartimentat (living 20 mp, dormitor 14 mp) situat pe etajul 6. **61.500 €;** ☎0723.243.544/ 0799.929.024 natalin.p@star-construct.ro

1066. **Pallady,** dec., et. 5/7, 59 mp, 2019, apartamentul propus spre vanzare este cu 2 camere, foarte spatios, total dec. cu o suprafata totala utila de 59 mp, ingenios compartimentat, living 20 mp, dormitor 14 mp, situat pe etajul 5. **64.500 €;** ☎0736.380.181/ 0799.929.024 natalin.p@star-construct.ro

1067. **Pallady,** dec., et. 6/7, 59 mp, 2019, apartamentul propus spre vanzare este cu 2A camere spatios ,total dec. cu o suprafata totala utila de 59A mp, ingenios compartimentat situat pe etajul 6 din 7. Pretul include TVA. Fara comision. **64.500 €;** ☎0723.243.544/ 0799.929.024 natalin.p@star-construct.ro

1068. **Pallady,** ap 2 camere, direct dezvoltator, dec., et. 1/7, 57 mp, 2019, apartament 2 camere, dec., Etaj 1/7, spatii verzi. Se accepta credit. Constructie 2019. Finisaje la alegerea dvs. Direct dezvoltator, comision 0. **61.500 €;** ☎0738.191.831 florin.urda@ansambluri-noi.ro

1069. **Pallady,** bloc nou, metrou 1 Decembrie, acte gata dec., et. 3/4, 57 mp, 2018, ap dec, spatios, bucatarie mare, inchisa, 3 balcoane. Finisaje lux, centrala proprie, bransat la toate utilitatile sectorului. Acces facil catre metrou, mutare rapida, acte gata, se accepta prima casa. **55.000 €;** ☎0771.789.644

1070. **Pallady,** M 1 Decembrie, apartament 2 cam, et. 2/5, 2018, direct proprietar, vand ap 47 mp, dec., blocul este amplasat intr-un cartier de vile foarte linistit, finisaje deosbite, centrala proprie. Exclus agentii. **47.000 €;** ☎0749.450.409

1071. **Pallady,** M1 Decembrie, apartament 2 cam, et. 2/7, 45 mp, 2018, direct proprietar, van ap 2 cam 45 mp, 5 min pana la metru, decomndat, finisaje deosebite, etaj intermediar, vedere rasarit, centrala proprie, exclus agentii. **53.000 €;** ☎0749.450.409

1072. **Pallady,** M1 Decembrie, apartament 2 cam, dec., et. 1/4, 50 mp, 2018, direct proprietar, vand ap 2 cam, dec., finisaje deosebite, etaj intermediar, vedere rasarit, centrala proprie, exclus agentii. **54.900 €;** ☎0749.450.409

1073. **Pallady,** M1 Decembrie, apartament 2 cam, et. 1/4, 56 mp, 2018, vand ap 2 cam direct proietar, vedere est ,finisaje deosebite, centrala proprie, renovat nou, f, g, f, p, exclus agentii. **58.200 €;** ☎0749.450.409

1074. **Pallady,** M1 Decembrie, Ozana, apartament 2 cam dec., et. 2/4, 57 mp, 2018, Direct proprietar, vand ap 2 cam.57 mp cu un loc de parcare bonus, dec. , finisaje deosebite, etaj intermediar, vedere rasarit, centrala proprie, exclus agentii. **51.500 €;** ☎0749.450.409

1075. **Pallady,** M1 Decembrie, Ozana, apartament 2 cam, et. 2/5, 52 mp, 2018, direct proprietar, vand ap 2 cam 52 mp+20mp terasa+65 mp de curte, dec., finisaje deosebite, vedere rasarit, centrala proprie, exclus agentii. **80.000 €;** ☎0749.450.409

1076. **Pallady,** M1 Decembrie, Ozana, apartament 2 cam, dec., et. 1/4, 47 mp, 2018, direct proprietar, vand ap 2 cam, 47 mp, cu unloc de parcare bonus, decomndat, finisaje deosebite, etaj intermediar, vedere rasarit, centrala proprie, exclus agentii. **44.500 €;** ☎0749.450.409

1077. **Pallady,** M1 Decembrie, Ozana, apartament 2 cam, et. 1/4, 53 mp, 2018, direct proprietar, vand ap. 2 cam 53 mp, dec., finisaje deosebite, vedere rasarit, centrala proprie, exclus agentii. **58.900 €;** ☎0749.450.409

1078. **Pallady,** metrou 1 Decembrie 1918, sector 3 dec., et. 2/4, 54 mp, 2019, apartament 2 camere, dec., 53.73 mp utili, se livreaza complet finisat si utilat cu centrala termica proprie, calorifere, obiecte sanitare, tamplarie PVC, usa metalica, instalatii sanitare. **52.199 €;** ☎0770.490.490/ 0770.460.460 office@estimobiliar.ro

1079. **Pallady,** metrou 1 Decembrie 1918, sector 3, dec., et. parter/5, 49 mp, 2019, apartament 2 camere 48,75 mp utili, complet finisat si utilat cu centrala termica proprie, calorifere, obiecte sanitare, tamplarie PVC, geam termoizolant usa metalica, instalatii sanitare, **45.100 €;** ☎0770.480.480/ 0770.460.460 office@estimobiliar.ro

1080. **Pallady,** metrou 1 Decembrie 1918, sector 3, dec., et. parter/4, 49 mp, 2019, apartament 2 camere 49,10 mp utili, complet finisat si utilat cu centrala termica proprie, calorifere, obiecte sanitare, tamplarie PVC, geam termoizolant usa metalica, instalatii sanitare, **49.305 €;** ☎0770.490.490/ 0770.460.460 office@estimobiliar.ro

1081. **Pallady,** metrou 1 Decembrie 1918, sector 3, dec., et. 5/5, 109 mp, 2018, apartament 2 camere cu terasa 108,75 mp utili, complet finisat si utilat cu centrala termica proprie, calorifere, obiecte sanitare, tamplarie PVC, geam termoizolant usa metalica, instalatii sanitare, **81.900 €;** ☎0770.480.480/ 0770.460.460 office@estimobiliar.ro

1082. **Pallady,** metrou 1 Decembrie 1918, sector 3, dec., et. parter/4, 48 mp, 2018, apartament 2 camere dec., 48,18 mp utili, complet finisat si utilat cu centrala termica proprie, calorifere, obiecte sanitare, tamplarie PVC, geam termoizolant, usa metalica, instalatii sanitare, **45.500 €;** ☎0770.480.480/ 0770.460.460 office@estimobiliar.ro

1083. **Pallady,** metrou 1 Decembrie 1918, sector 3, dec., et. 1/4, 57 mp, 2019, apartament 2 camere dec., 57,05 mp utili, complet finisat si utilat cu centrala termica proprie, calorifere, obiecte sanitare, tamplarie PVC, geam termoizolant, usa metalica, instalatii sanitare. **51.500 €;** ☎0770.490.490/ 0770.460.460 office@estimobiliar.ro

1084. **Pallady,** metrou 1 Decembrie 1918, sector 3, dec., et. 2/4, 42 mp, 2019, apartament 2 camere, tip studio, 41.80 mp utili, se livreaza complet finisat si utilat cu centrala termica proprie, calorifere, obiecte sanitare, tamplarie PVC, usa metalica, instalatii sanitare. **41.700 €;** ☎0770.490.490/ 0770.460.460 office@estimobiliar.ro

1085. **Pallady,** metrou Nicolae Teclu, sector 3, dec., et. 1/3, 46 mp, 2019, apartament 2 cam tip studio 45.4 mp utili, complet finisat si utilat cu centrala termica proprie, calorifere, obiecte sanitare, tamplarie PVC, geam termoizolant usa metalica, instalatii sanitare. **40.850 €;** ☎0770.480.480/ 0770.460.460 office@estimobiliar.ro

1086. **Pallady,** metrou Nicolae Teclu, sector 3, dec., et. 1/3, 61 mp, 2019, apartament 2 camere 60.5 mp utili, complet finisat si utilat cu centrala termica proprie, calorifere, obiecte sanitare, tamplarie PVC, geam termoizolant usa metalica, instalatii sanitare. **52.250 €;** ☎0770.480.480/ 0770.460.460 office@estimobiliar.ro

1087. **Pallady,** Opel, 1 Decembrie dec., et. 1/3, 62 mp, 2018, direct proprietar, vand apartament dec., 62 mp, bucatarie mare, inchisa, in bloc exclusivist, parcare subterana cadastrata inclusa in pret, finisaje de lux, 10-12 min metrou 1 Decembrie. **64.000 €;** ☎0738.191.831

1088. **Pallady,** Ozana, cartierul nou, dec., et. parter/4, 48 mp, 2019, vand apartament 2 camere, complet dec., 48 mp, situat pe parter inalt, in bloc nou. apartamentul se vinde complet finisat, cu gresie, faianta, parchet. **44.500 €;** ☎0749.450.409/ 0771.789.644

1089. **Pallady,** Ozana, Penny, 2 min tramvai, 5 min metrou semidec., et. 6/11, 40 mp, 2018, apartament 2 camere tip studio, in finalizare, mutare rapida. semi stradal, 2 min pana la blvd, 5 min metrou, complex cu bariera, loc de joaca, spatii verzi **46.500 €;** ☎0771.789.644

1090. **Pallady,** Titan, 1 Decembrie, ap 2 camere, dec., et. 3/5, 50 mp, 2019, apartament 2 camere, dec., caramida integral, etaj 3/5. Finalizare iunie. Metrou 8 min, 1 Decembrie. Se poate achizitiona prin credit ipotecar.Direct dezvoltator, comision 0. **56.000 €;** ☎0738.191.831 florin.urda@ansambluri-noi.ro

1091. **Pallady,** Titan, metrou 1 Decembrie dec., et. 2/4, 57 mp, 2018, apartament 2 camere, dec., etaj 2/4, caramida. Direct dezvoltator, comision 0. Se accepta credit Prima Casa. Finisajele sunt la alegerea dumneavoastra. **51.500 €;** ☎0738.191.831 florin.urda@ansambluri-noi.ro

1092. **Pallady,** Titan, metrou 1 Decembrie ap 2 cam, dec., et. 2/7, 60 mp, 2019, apartament 2 camere, dec., spatios, balcon, spatii verzi, zona linistita. Finisaje premium la alegerea dvs. Se accepta credit Prima Casa.Direct dezvoltator, comision 0. **63.500 €;** ☎0738.191.831 florin.urda@ansambluri-noi.ro

1093. **Pallady,** Titan, Metrou 1 Decembrie, ap 2 cam, dec., et. 1/4, 50 mp, 2019, apartament 2 cam, dec., caramida, zona linistita. Etaj 1/4. Finalizare- septembrie, direct dezvoltator, comision 0. Finisaje LUX, la alegerea dumneavostra. **54.900 €;** ☎0738.191.831 florin.urda@ansambluri-noi.ro

1094. **Pallady,** Titan, metrou 1 Decembrie, ap 2 cam, dec., et. 2/7, 56 mp, 2019, apartament 2 camere, dec., caramida, etaj 2/7. Finisaje la alegerea dvs. Metrou Nicolae Teclu, 7 min. Direct dezvoltator, comision 0. Se accepta credit. **61.500 €;** ☎0738.191.831 florin.urda@ansambluri-noi.ro

1095. **Pallady,** Titan, Metrou 1 Decembrie, ap 2 cam. dec., et. 3/5, 60 mp, 2018, Apartament 2 camere, dec., caramida, balcon spatios. Finisaje lux, totul la alegerea dvs.Se accepta credit ipotecar. Direct dezvotator, comision 0. **55.000 €;** ☎0738.191.831 florin.urda@ansambluri-noi.ro

1096. **Pallady,** Titan, metrou 1 Decembrie, ap 3 cam, dec., et. 1/4, 54 mp, 2019, ap 2 camere, dec., caramida, balcon. Etaj 1/5, finisaje la alegerea dvs. Zona linisita, statii verzi, locuri de joaca. Se accepta credit prima casa. Direct dezolvator, comision 0. **51.110 €;** ☎0738.191.831 florin.urda@ansambluri-noi.ro

1097. **Pallady,** Titan, metrou 1 Decembrie, ap 3 cam, dec., et. 1/3, 64 mp, 2019, apartament 3 camere, dec., caramida, etaj 1/3. Zona verde, linistita, zona de vile. Finalizare mai. Direct Dezvoltator, comision 0. Se accepta Credit Prima Casa. **65.000 €;** ☎0738.191.831 florin.urda@ansambluri-noi.ro

1098. **Pallady,** Titan, metrou 1 Decembrie, ap. 2 cam, dec., et. 1/4, 54 mp, 2019, apartament 2 camere, spatios, balcon, spatii verzi. Finisaje la alegerea dumneavostra. Direct dezvoltator, comision 0. Se accepta credit Prima Casa. **51.110 €;** ☎0738.191.831 florin.urda@ansambluri-noi.ro

1099. **Pallady,** Titan, metrou 7 minute ap 2 cam, dec., et. 1/7, 57 mp, 2019, apartament 2 camere, dec., etaj 1/7, Nicolae Teclu 7 minute distanta. Finisaje premium la alegere, Bucatarie utilata si mobilata, AC, baie utilata si mobilata. Direct dezvolator, comision 0. **61.500 €;** ☎0738.191.831 florin.urda@ansambluri-noi.ro

1100. **Pallady,** Titan, metrou Nicolae Teclu, ap 2 cam, dec., et. 2/5, 60 mp, 2019, apartament 2 camere, dec., bucatarie spatioasa, cadre de beton, caramida, balcon. Finisaje la alegere, direct dezvoltator, comision 0.Se accepta credit imobiliar. **56.500 €;** ☎0738.191.831 florin.urda@ansambluri-noi.ro

1101. **Pallady,** Titan, Metrou Nicolae Teclu, ap 2 cam, dec., et. 1/4, 55 mp, 2019, Apartament 2 camere, dec., spatios, balcon. Etaj 1/4, lift, loc de parcare inclus. Se accepta credit Prima Casa. Finisaje la alegerea dvs. Direct dezvoltator, comision 0. **51.110 €;** ☎0738.191.831 florin.urda@ansambluri-noi.ro

1102. **Pallady,** Titan, metrou, debara dec., et. 1/7, 61 mp, 2019, Apartament 2 camere cu debara, dec., finisaje premium la alegerea dumneavoastra.Bonus bucatarie mobilata si utilata, ac montat in zona de living. Direct dezvoltator, comision 0. **66.000 €;** ☎0738.191.831 florin.urda@ansambluri-noi.ro

1103. **Pantelimon** dec., et. 4/10, 45 mp, spitalu Malaxa, langa scoala, dec., 4/10, balcon in termopan, 45 mp, curat, scara si bloc civilizat, apropape mijloace de transport, spatii comerciale, scoala, gradinita, cadastru intabulare. **44.000 €;** ☎0761.749.316/ 0722.824.757

1104. **Pantelimon** et. 8/10, 40 mp, Spitalul Pantelimon, sc. gen. nr. 66, cf. 2, 7/10, balcon, 40mp, langa Parcul Morarilor, scara curata, apropape gradinita, multe spati comerciale, apropape cora, pret bun, discutabil. **35.000 €;** ☎0761.749.316/ 0722.824.757

1105. **Pantelimon** Cernica 1 min Lidl si Mega Image semidec., et. 2/4, 61 mp, 2018, Apartament cu 2 camere, cu o suprafata de 57 mp utili, balcon, living generos,1 dormitor. Este amplasat in Orasul Pantelimon,Sos Cernica nr.12 , in apropiere de Lacul Lebada **50.000 €;** ☎0724.934.560 alina.dumitrache@royalcrown.ro

1106. **Pantelimon** Delfinului dec., et. 3/10, 1978, confort 2, dec., imbunatatiri, etaj 3/10, interfon, balcon mare, toate felurile de mijloace de transport, Mega Mall 2 minute pe jos, acte la zi, piata, scoli, gradinite in apropiere. **46.000 €;** ☎0722.612.915

1107. **Pantelimon** Ivonco Residential, apartament 2 camere 57 mp, apartament 2 camere open space et. 5, util 57 mp, 1 bucata, 52000 euro+tva 5% (loc parcare plus boxa inclus), **54.600 €;** ☎0744.651.044/ 0744.798.859 dan.popescu@mike.com.ro

1108. **Pantelimon** Lidl 5 min Cora Pantelimon imobil 2019 dec., et. parter/4, 51 mp, 2019, Imobil situat la parter /4, In bloc 2019 dat in folosinta, racordat la utilitati, cu locatari muta?i acte la zi, liber, vizite urgent merita **44.000 €;** ☎0728.879.797/ 0728.879.796 Cernicabuilding@yahoo.com

1109. **Pantelimon** particular, semidec., et. 5/10, 1975, Particular, Pantelimon nr 350, Armasul Marcu punct reper spital Pantelimon semistradal 2 camere, decomandat 2, gresie, faianta, termopan, parchet, usa metalica, instalatii sanitare noi, scara fara restantieri. **42.999 €;** ☎0729.749.055

1110. **Pantelimon,** et. 2/4, Electronica, cf. 3, langa Lidl, bl. reabilitat termic, 2/4, curat, g, f, p, t, um, bloc cu gaze, scara foarte curata, liber, vedere spate linistita, apropape, magazine, cadastru, intabulare discutabil **28.000 €;** ☎0761.749.316/ 0722.824.757

1111. **Pantelimon,** et. 1/10, 40 mp, spital Malaxa, sc. gen. nr. 66, cf. 2, 1/10, balcon in termopan, bl. reabilitat termic, liber, bl. si scara civilizata, spatii comerciale, Cora, toate utilitatile, cadastru, intabulare, discutabil **38.000 €;** ☎0761.749.316/ 0722.824.757

1112. **Pantelimon,** dec., et. 4, 50 mp, 2018, vand apartament in bloc nou, 2018, in zona selgros pantelimon, loc de parcare , boxa , balcon 20m patrati, locuinta 50 m patrati, etaj 4 din 5. **50.000 €;** ☎0757.371.822

1113. **Pantelimon,** apropape de Sp. Pantelimon, dec., proprietar vand ap. 2 camere, cf. 2 sporit; ☎0762.884.704

1114. **Pantelimon,** Baicului, Str Costache Conachi dec., et. 6/8, 59 mp, 1984, Apartament 2 camere, dec., bucatarie openspace, suprafata util? 57 mp, etajul 6/8, an constructie 1984, mobilat si utilat de calitate, centrala termic? proprie, parcare, bloc cu 2 lifturi; **68.500 €;** ☎0734.345.341 cityinvestestates@gmail.com

1115. **Pantelimon,** complex rezidential, dec., 67 mp, 2017, 2 minute metrou Republica, p+10, situat la 100 m de supermarket Cora, mai multe tipuri de apartamente, garsoniere si studiouri disponibile, comision 0. **66.500 €;** ☎0741.990.000/ 0724.934.560

1116. **Pantelimon,** Cora, 5 minute metrou Pantelimon, dec., 55 mp, 2018, imobil situat stradal pe Sos. Cernica langa Lidl, Mega Image padure si lac, imobil finalizat 2019, toate actele, liber, racordat la utilitati, acceptam orice varianta de plata inclusiv prin credit. **45.000 €;** ☎0728.879.797/ 0728.879.796

1117. **Pantelimon,** imobil 2019 finalizat, dec., et. 2/4, 60 mp, 2019, etaj intermediar- cf. 1 dec., 60 mp, toate imbunatatirile, finisat modern, liber, toate actele, imobil ireprosabil construit, racordat la utilitati, cadastru, garantat cel mai mic pret. **45.000 €;** ☎0728.879.797/ 0728.879.796

1118. **Pantelimon,** Ivonco Residential apartament 2 camere 2018, apartament 2 camere open space et. 5, util 57 mp; 1 bucata - 52000 euro + tva 5 % (loc parcare+boxa inclus) **54.600 €;** ☎0744.651.044/ 0744.798.859 dan.popescu@mike.com.ro

1119. **Pantelimon,** Lidl, 2 camere, dec., et. 3/8, 52 mp, 1985, Procapital Development ofera spre vanzare un apartament cu 2 camere, dec., etaj 3/8, zona Pantelimon, Mega Mall, in planul doi fiind ferit de zgomotul de pe bulevard **59.000 €;** ☎0720.888.015 smaranda.crivat@procapitald.ro

1120. **Pantelimon,** spital semidec., et. 4/10, 38 mp, 1977, In apropiere de Cora, la 10 min. de Mega Mall, gradinite si scoli in apropiere, acces rapid la mijloace de transport, imobilul se afla in bloc reabilitat, **44.500 €;** ☎0765.404.303

1121. **Pantelimon,** spital, Cora, semistradal semidec., et. 8/10, 40 mp, 1975, oferta, investitie, 8/10, cf. 2, sdec, 40 mp, bloc 1975, 2 lifturi, geam la baie, contorizat, balcon spatios, fara imbunatiri, doar termopan si usa metalica, eventual mobilat si utilat, liber, zona linistita, cash, neg. **35.500 €;** ☎0770.956.572

1122. **Pantelimon,** spital, liceul Lucian Blaga, semidec., et. 8/10, 40 mp, 1975, 10 minute metroul Costin Georgian, 8/10, confort 2, semidec, termopan, usa metal, balcon mare, geam baie, 2 lifturi, necesita renovare, acces la mijloacele de transport, liber,investitie, discutabil. **35.500 €;** ☎0787.882.999

1123. **Pantelimon,** Vergului semidec., et. 8/10, 38 mp, 1976, ap 2 cam. cf 2, 5 minute metrou Costin Geogian 2 lifturi, termopan, usa metalica, geam la baie, balcon mare, liber, ap necesita renovare, pret fix, nu se accepta credit. **33.500 €;** ☎0727.555.519/ 0765.643.014

1124. **Pantelimon,** Vergului chiar pe Armasu Marcu, semidec., et. 5/10, 38 mp, 1970, etajul 5, semidec., geam baie, fara imbunatatiri, liber **36.000 €;** ☎0732.135.467 adriangeambei@yahoo.com

1125. **Parc** Bazilescu, 2 camere, comison 0 dec., et. 2/3, 45 mp, 2019, Apartament 2 camere cu bucatarie open space, cu posibilitate de compartimentare separata, spatios si luminat, cu geamuri mari si un balcon pe ambele laturi, intr-un imobil nou, in spatele parcului **69.000 €;** ☎0727.831.455 ioachim.catalin@gmail.com

1126. **Parc** Bazilescu, apartament cu terasa dec., et. 2/3, 77 mp, 2019, Apartament 2 camere superb cu terasa mare dec., bine compartimentat, spatios si luminat, cu geamuri mari, in spatele parcului Bazilescu, intr-o zona de case, 2 min statie STB, 10 min metrou **85.000 €;** ☎0727.831.455 ioachim.catalin@gmail.com

1127. **Parcul** Carol dec., et. 3/9, 66 mp, 2020, Central, apartamente de 1, 2 si 3 camere, suprafete generoase, dec.e, locuri parcare in subteran. **99.500 €;** ☎0726.641.110/ 0722.400.220 georgianasimonarusu@gmail.com

1128. **Parcul** Tineretului - Palatul Copiilor, semidec., et. 7/10, 57 mp, 1981, 2 camere, langa intrarea in Parcul Tineretului, cu vedere spre strada Piscului; necesita imbunatatiri; la usa este montat contor de gaze individual; foarte aproape de facultati; pret negociabil. **74.000 €;** ☎0740.000.111 monica@mtexclusive.

Imobiliare vânzări 2 CAMERE

1194. **Prelungirea** Ghencea, Cartierul Latin, dec., et. 4/5, 62 mp, 2018, 2 camere, 62mp utili, dec., balcon, finisaje de calitate, centrala termica proprie, calorifere, obiecte sanitare, gresie, faianta, parchet, tamplarie PVC, geam termopan, usi de interior, etc **44.400 €;** ☎0725.885.866/ 0725.885.844 office@westimob.ro

1195. **Prelungirea** Ghencea, Cartierul Latin, dec., et. 6/7, 66 mp, 2018, apartament 2 camere dec., 66 mp, etaj 6/7, gresie, faianta, parchet, usi de interior, centrala termică, obiecte sanitare, lift, constructie 2018. Disponibil imediat. Pret 49.900 euro tva 5% inclus. **49.900 €;** ☎0725.225.369/ 0762.036.941 ganeaadi06@gmail.com

1196. **Prelungirea** Ghencea, Cartierul Latin, dec., et. 1/6, 52 mp, 2019, direct dezvoltator vindem apartamente cu 2 camere, comision la vanzare 0, loc de parcare inclus in pret, se acepta credit prima casa, imobiliar ipotecar etc. Blocul este racordat la toate utilitatile orasului **42.500 €;** ☎0765.420.123 evelin.residence@yahoo.com

1197. **Prelungirea** Ghencea, Cartierul Latin, dec., et. parter/4, 50 mp, 2019, zona este foarte linistita fara a fi departe de strada principala si de punctele de interes pentru activitatile de zi cu zi, ratb in imediata apropiere. finalizare noiembrie, parcare inclusa in pret. **38.000 €;** ☎0726.641.110 georgianasimonarusu@gmail.com

1198. **Prelungirea** Ghencea, dezvoltator bloc nou, dec., et. 2/9, 71 mp, 2018, vand apartament dec. in bloc nou, balcon inchis cu termopan, gresie, faianta, parchet la alegere, obiecte sanitare, finisaje premium, toate utilitatile contorizate, lift, parcare subterana, accept credit. **45.000 €;** ☎0722.116.600 mail.dezvoltator@gmail.com

1199. **Prelungirea** Ghencea, Drumul Taberei , an 2014 dec., et. 1/3, 90 mp, 2014, Prelungirea Ghencea, zona Drumul Ghindari, anul 2014, bloc izolat, parcare pe acte, dec., etaj 1 din 3 ,90 mp, centrala proprie, termopan, dressing 8mp, 2 bai cu geam, terasa 10 mp inchisa. **59.500 €;** ☎0728.530.366 terenuris5@gmail.com

1200. **Prelungirea** Ghencea, Kristal Residence dec., et. 7/7, 69 mp, 2018, apartamente finalizate, dec.e, cu bucatarii inchise, 69 mp utili, geam la bai, finisate premium, cu centrale termice Ariston, disponibile la parter, etaj 6 si 7. Rezerva acum cu 500 Euro **48.900 €;** ☎0762.036.921/ 0725.740.901 ramona.citu@gmail.com

1201. **Prelungirea** Ghencea, Latin, disponibil imediat, dec., et. 4/7, 2018, disponibil imediat. Direct dezvoltator, zona Prelungirea Ghencea, vand apartament dec. cu o suprafata de 70 mp, bloc nou 2018, finisaje la cheie, bloc bransat la utilitatile orasului. **48.900 €;** ☎0721.827.390/ 0721.827.390 cristi.farcas@sudrezidential.ro

1202. **Prelungirea** Ghencea, stradal dec., et. 1/3, 59 mp, 2018, 2 camere, dec., direct proprietar, fara intermediari, stradal, pretabil locuit sau birou, finisaje de lux, balcon mare, vedere stradala sau semistradala, aproape ratb. **45.000 €;** ☎0720.679.492

1203. **Prelungirea** Ghencea, stradal, Ratb, comision 0 dec., et. 2/5, 58 mp, 2019, apartament dec. modern, bl finalizat, stradal, RATB, gaze, apa, curent, direct dezvoltator, Multiple facilitati zonale, Profi, Penny, Megalimage, Farmacii, Restaurante,zona verde, TVA 5% inclus,comision 0. **45.000 €;** ☎0720.679.492

1204. **Primaverii** - Herastrau - Arcul de Triumf - 107 mp dec., et. parter/3, 107 mp, 1939, va propun un apartament cu 2 camere in zona Primaverii, foarte apropape de Parcul Herastrau si de Aviatorilor! **145.000 €;** ☎0722.732.975 axadomenii@yahoo.com

1205. **Primaverii-** Teheran, dec., et. 2/3, 47 mp, balcon, centrala proprie de apartament, gresie, faianta, termopan, parchet, usa metalica, liber, **99.900 €;** ☎0723.257.648

1206. **Rahova** - Calea Frentari et. demisol/4, 32 mp, apartament la demisolul unui bloc de 4 nivele - format din camera de zi, dormitor, baie, bucatarie, intrarea se face dintr-un hol comun se vede mai exact pe schita apartamentului, total renovat **18.500 €;** ☎0732.624.689

1207. **Rahova** Nasaud Penny semidec., et. parter/8, 55 mp, 1984, pozitie foarte buna stradal cu vedere pe fata tot apartamentul, spatios, luminos, semidec. situat intr-un bloc construit in anul 1984 la parterul unui bloc de 8 etaje cu finisaje de calitate. **57.000 €;** ☎0731.300.030 robert.tentantimob@yahoo.com

1208. **Rahova,** semidec., et. 4/6, 47 mp, 2019, apartament 2 camere Rahova Antiaeriana, etaj 4/6, 47 mp, cu balcon, bloc cu lift, constructie 2019, **36.900 €;** ☎0732.592.007 georgedann74@yahoo.com

1209. **Rahova,** Margeanului, 2 camere, g, f, p, t, um, centrala, mobilat, etaj 2, acte la zi, merita vazut **24.000 €;** ☎0766.862.569

1210. **Rahova,** dec., et. 7/10, 63 mp, 2018, vand ap. 2 cam, dec., luminos si spatios, bloc nou, 63mp, 51900A , et. 7/10, **51.900 €;** ☎0722.480.411 raducugabriel@yahoo.com

1211. **Rahova,** Amurgului semidec., et. 1/4, 43 mp, 2019, Apartament Rahova, Amurgului, 2 camere, confort 1, semidec, etaj 1/4, 43 mp, constructie 2019, bloc caramida, izolat, finisat complet, cu predare imediata, centrala gaze, merita vazut. **38.500 €;** ☎0732.592.007 georgedann74@yahoo.com

1212. **Rahova,** Amurgului dec., et. 3/4, 56 mp, 2019, Rahova, Amurgului, etaj 3/4, 2019, 56 mp utili la cheie. **51.000 €;** ☎0732.592.007 georgedann74@yahoo.com

1213. **Rahova,** Amurgului, semidec., et. 1/4, 45 mp, 2019, apartament 2 camere confort 1 sd etaj 1/4 45 mp constructie 2019 finisat complet. **40.000 €;** ☎0732.592.007 georgedann74@yahoo.com

1214. **Rahova,** Antiaeriana dec., et. 2/6, 53 mp, 2019, apartament Rahova, Antiaeriana, 2 camere, confort 1, etaj 2:6 bloc cu lift, constructie 2019, finisat complet, boxa , loc parcare liber, cu predare imediata, merita vazut. **48.000 €;** ☎0732.592.007 grorgedann74@yahoo.co

1215. **Rahova,** ap. 2 camere, 29 mp, imbunatatiri, gresie, faianta, instalatii noi, cada baie, bucatarie, apa calda, bloc curat, proprietar, **18.500 €;** ☎0729.238.384

1216. **Rahova,** Barnova, dec., et. 1/8, 55 mp, 1986, Ispirescu, Barca, str. Barnova, 1/8, gresie, faianta, parchet, termopan, usa metalica, renovat recent, loc parcare,contoar de gaze, repartitoare, apometre, toate actele, accept credit. **55.600 €;** ☎0721.263.460

1217. **Rahova,** Crizantemelor, et. 2/4, 2 camere cf. 3, bloc reabilitat, gresie, faianta, parchet, termopan, gaze, centrala, liber, toate actele, disc., **24.500 €;** ☎0763.581.790

1218. **Rahova,** Crown Residence, 50 mp, dec., det. 1/4, 50 mp, 2019, apartament dec., disponibil in bloc nou, cu predare in aprilie 2020, finisat la cheie si dotat cu centrala termica proprie, obiecte sanitare in baie, videointerfon, apartajat electric modular **48.000 €;** ☎0762.036.921/ 0725.225.369 ramona.citu@gmail.com

1219. **Rahova,** Liberty Mall, etaj inferior, amenajat modern, la cheie, acte, zona buna, fara agentie; ☎0725.146.909

1220. **Rahova,** Magurele dec., et. 1/3, 45 mp, Va oferim spre vanzare apartamente cu 2 camere dec.e, in bloc nou cu acces rapid la transportul in comun si a punctelor de interes ale orasului. Locuinta se preda la cheie. **36.500 €;** ☎0771.725.477 rares.craciun@cdspartner.ro

1221. **Rahova,** Malcoci, et. parter/4, 2 camere, cf. 3, gresie, faianta, parchet, termopan, **28.000 €;** ☎0763.581.790

1222. **Rahova,** Margeanului semidec., et. 3/10, 52 mp, 1982, Ap. 2 camere cf. 1 sdec, 52 mp. Bloc reabilitat termic. Termopan, balcon inchis in termopan.Apropiere statie Ratb, scoala, gradinita, parc. Bloc curat. Toate actele. Acceptam credit, **52.000 €;** ☎0727.395.455

1223. **Rahova,** noul Confort Urban dec., et. 7/10, 2019, ap. 2 camere finisat la cheie, echipat cu centrala proprie in condensare, videointerfon, obiecte sanitare, calorifere din otel, contorizat individual si bransat la toate utilitatile orasului **53.200 €;** ☎0728.988.921/ 0722.480.411 adicraciun99@yahoo.com

1224. **Rahova,** Noul Confort, Promo - boxa si parcare dec., et. 10/10, 52 mp, 2019, apartament 2 camere, cu boxa si parcare inclusa in pret, 52 mp, finisat la cheie si cu actele pregatite pentru vanzare, dotat cu centrala termica proprie, calorifere si obiecte sanitare in baie. **47.900 €;** ☎0762.036.921/ 0725.225.369 ramona.citu@gmail.com

1225. **Rahova,** Salaj, dec., et. parter/4, 52 mp, 1982, ap. 2 cam. cf. 1, fara imb., liber, toate actele, accept credit, pret fix, **44.500 €;** ☎0731.136.698 Carmen_alice82@yahoo.com

1226. **Rahova,** Salaj, dec., et. 2/2, 74 mp, 2018, complex, centrala termica proprie, loc de parcare, constructie finalizata, cash sau credit. **65.000 €;** ☎0722.695.530

1227. **Rahova,** Salaj, dec., et. 1/8, 65 mp, 1996, vand apartament 2 camere, proprietar, exclus agentie, **56.000 €;** ☎0745.986.438 catalin_cojocaru@yahoo.com

1228. **Rahova,** Salaj, parc Humulesti, 10 min. Kaufland semidec., et. 4/10, 36 mp, 1973, renovat in totalitate, foarte curat, imbunatatiri de calitate, se vinde mobilat/utilat complet, bloc reabilitat, acces rapid ratb, parc, 1 min Kaufland. Bloc stradal, zona linistita, Ratb direct Unirii. Urgent. **35.999 €;** ☎0737.481.773 euro.c.imobiliare@gmail.com

1229. **Rahova,** Sebastian, semidec., et. 5/6, 47 mp, 1960, apartament curat, zona buna, bloc caramida, reabilitat, balcon, etaj 5/6 prevazut cu lift, acte, acces facil mijloace de transport, **52.000 €;** ☎0733.089.030

1230. **Rahova,** Soseaua Alexandriei dec., et. 4/4, 48 mp, 1970, Rahova, Soseaua Alexandriei, apartament 2 camere, dec., suprafata 48 mp, termopan, bloc reabilitat termic, fara preoblema cu terasa, cadastru, intabulare, pret discutabil. **43.000 €;** ☎0720.888.034

1231. **Ramnicu** Sarat, dec., et. parter/10, 1975, 10 minute metrou Dristor, dec., renovat, gresie, faianta, parchet, termopane, usa metalica, bloc reabilitat, cf 2. **45.000 €;** ☎0732.135.467 ramax2016@yahoo.com

1232. **RATB,** Mega Image - Soseaua Alexandriei, 2 camere dec., et. 4/4, 47 mp, 2018, va oferim spre vanzare apartament modern cu 2 camere, situat la etajul 4/4 al unui bloc nou, finalizat si finisat complet. Imobilul este amplasat in zona Leroy Merlin, langa Soseaua Alexandriei. **34.000 €;** ☎0730.668.987 office@bragadiuresidenceexclusiv.ro

1233. **Regie,** Crangasi, dec., et. 4/6, 57 mp, 2019, apartament lux 2 camere finisat la semi-gata in Regie Crangasi, suprafata 57 mp, pret 76.000 euro, telefon **76.000 €;** ☎0768.566.677/ 0740.181.444

1234. **Romana,** Piata Romana, KFC semidec., et. 2/8, 41 mp, 1960, apartament spatios, chiar la gura de metrou, lesirea dinspre KFC, blocul cu farmacia Dona, mobilat si utilat, cadastru intabulare, liber, excelenta investitie (chirie 400 euro/ luna), seriozitate **62.500 €;** ☎0742.078.877

1235. **Rosu,** semidec., et. 2/2, 60 mp, 2010, padurea Chiajna, apropiere statie STB, semidec., etaj 2 , mobilat si utilat modern, nou, curat, centrala termica, aer conditionat, ideal investitie, acte, pret negociabil **37.000 €;** ☎0723.118.778/ 0723.118.760 stentorintermed@yahoo.com

1236. **Safirului,** 2 camere, finisate cu mutare imediata dec., et. parter/3, 47 mp, 2018, Va propun spre vanzare apartamente de 2 camere, in bloc nou, str Safirului. Apartamentele se vand la cheie, finisate si racordate la toate utilitatile, cu loc de parcare asigurat. **36.000 €;** ☎0773.911.552 office@bragadiuresidenceexclusiv.ro

1237. **Sala** Palatului, Calea Victoriei, Cismigiu dec., et. parter/8, 47 mp, 1967, apartament 2 camere, dec., etaj parter/8, an constructie 1967, imobilul nu are risc seismic; suprafata utila 47 mp, dispune de un balcon inchis, vedere stradal?, repartitoare, intretinere economica; **76.500 €;** ☎0720.248.348 cityinvestestates@gmail.com

1238. **Sala** Palatului, la intrarea in Parcul Cismigiu, 50 mp, vand apartament 2 camere, mobilat lux, ☎0746.608.460

1239. **Salajan,** finalizat, ultimul apartament disponibil dec., et. 2/2, 57 mp, 2018, bloc nou, finalizat,apartament dec., se preda la cheie, bransat la toate utilitatile, contorizat individual, centrala de apartament. Se accepta prima casa, 0 comision, direct dezvoltator. **57.900 €;** ☎0736.380.182/ 0725.597.221

1240. **Salajan,** statuie, 3 minute metrou, semidec., et. 7/10, 53 mp, 1974, apartament confort 1, semidec. situat la etajul 7/10, bloc construit 1974, are o suprafata de 53 mp. cadastru si intabulare, bloc reabilitat **61.700 €;** ☎0731.144.159

1241. **Scoala** Iancului, Matei Voievod, dec., et. 2/2, 68 mp, 1930, 2 camere mari, hol mare, bale, bucatarie, boxa , 2 camere mansarda, curte comuna, **68.000 €;** ☎0722.330.307/ 0723.272.097 carinaimobiliare@yahoo.com

1242. **Sebastian,** Petre Ispirescu, dec., et. 3/4, 53 mp, 2 camere, cautam familie, cash, **41.000 €;** ☎0752.369.610

1243. **Sector** 2, zona Spital Pantelimon, dec., cf. 2 sporit, ☎0762.884.704

1244. **Sector** 3, Nicolae Grigorescu, dec., et. 2/10, ap. cf. 2, liber, reabilitat, curat, imb., acte la zi, balcon, neg., **57.000 €;** ☎0742.448.543

1245. **Sector** 4 Giurgiului Alunisului langa P-ta Progresu dec., et. 6/8, 49 mp, 1970, Apartament 2 camere, dec., foarte bine pozitionat, langa Ratb, debara, balcon inchis, loc parcare, parculet in fata blocului, zona verde,Piata, scoli, gradinite si zona comerciala in apropiere. **48.500 €;** ☎0747.121.325/ 0773.903.372 adrian@ansambluri-noi.ro

1246. **Sector** 4, dec., et. parter/5, 49 mp, 2019, apartamentul beneficiaza de o compartimentare ingenioasa si este amplasat in cadrul unui ansamblu rezidential nou construit, aproape de mijloacele de transport in comun. Curte 37 mp. Comision 0. **45.000 €;** ☎0735.222.575 cosmin.topai@zonadesud.ro

1247. **Sector** 4, apartament 2 camere, 3 min metrou, dec., et. 4/6, 2019, apartamentul se preda complet finisat si dotat cu: tamplarie PVC Salamander 5 camere, centrala termica 24 kW, faianta si gresie din import, parchet de 8mm., obiecte sanitare in baie, calorifere. **53.500 €;** ☎0731.510.845 mihnea.postelnicu@zonadesud.ro

1248. **Sector** 4, apartament 2 camere, 5 min metrou dec., et. 2/10, 52 mp, 2018, ansamblul este situat in zona de Sud a Capitalei pe bulevardul Metalurgiei, cu acces rapid la mijloacele de transport in comun. Ratb si statia de metrou A Pantelimon si beneficiaza de toate utilitatile. **52.000 €;** ☎0731.510.845 mihnea.postelnicu@zonadesud.ro

1249. **Sector** 4, Berceni, dec., et. 1/6, 50 mp, 2019, apartament 2 camere, aproape de metrou, Berceni. **48.500 €;** ☎0730.888.280 anamaria.mihailescu@zonadesud.ro

1250. **Sector** 4, Grand Arena, dec., et. 1/3, 47 mp, 2019, vanzare 2 camere, acces facil catre mijloace de transport, centre comerciale, scoli, gradinite. Comision 0%, **37.000 €;** ☎0735.222.575 cosmin.topai@zonadesud.ro

1251. **Sector** 4, oferta, apartament 2 camere, semidec., et. 4/5, 47 mp, 2019, constructia solida a imobilului si locatia excelenta, situata intr-o zona linistita si cu acces direct spre artere importante ale Capitalei, fac din acest imobil cea mai buna alegere, 0 comision, 10 min metrou. **39.000 €;** ☎0731.510.845 mihnea.postelnicu@zonadesud.ro

1252. **Sector** 5, 70 mp, 2004, 2 camere, toate utilitatile separate, pret negociabil, ☎0726.232.840

1253. **Sector 5, 45 mp, vand ap. 2 camere, ST-48 mp, 3 m balcon, etaj 1, 43.000 €; ☎0733.623.237**

1254. **Sector** 5, Antiaeriana, et. 2/6, 50 mp, 2018, particular apartament 2 camere, de maine te poti muta, toate utilitatile, acte la zi, **43.900 €;** ☎0764.044.211/ 0769.000.733

1255. **Sinaia,** dec., vand ap. 2 camere, cf. 1, parter, balcon inchis cu termopan, izolat termic; ☎0728.846.481

1256. **Sisesti** 119, apartament 2 camere dec., 63 mp, 2018, 2 camere tipul 2C, suprafata construita 63,2 mp (54,4 mp suprafata utila totala ce include balconul cu suprafata de 5,8 mp), dec., cu bucataria deschisa. Orientare Vest. **74.900 €;** ☎0722.138.441 contact@sisesti119.ro

1257. **Sisesti,** apartament 2 camere dec., 78 mp, 2018, 2 camere tipul 2A, suprafata construita 77,9 mp (65,3 mp suprafata utila totala ce include balconul cu suprafata de 16 mp), dec., cu bucataria inchisa. Orientare sud-est **85.500 €;** ☎0722.138.441 contact@sisesti119.ro

1258. **Snagov,** 25 minute metrou Aviatiei, dec., et. parter/1, 62 mp, 1990, apartament cu vedere tripla, in vila, renovat recent, mobilat si utilat complet, electrocasnice in garantie, acte complete, curte ideala pentru relaxare dupa o zi de munca sau in wkend cu prietenii. **59.000 €;** ☎0727.864.288

1259. **Sos** Alexandriei 99D, apartament cu 2 camere 62 mp, 2018, Ideale pentru cuplul, apartamentele cu 2 camere din blocurile 99D Residence le ofera acestora un nivel ridicat de intimitate, precum si beneficiile unei vieti intr-un bloc proaspat construit. **49.800 €;** ☎0728.778.631 office@99d.ro

1260. **Sos** Oltenitei apartament 2 cam la cheie, acte gata dec., et. 3/5, 50 mp, 2018, Ap este disp la et 3, se vinde complet finisat cu parchet, gresie si faianta, este echipat cu centrala termica de ap, calorifere, ob sanit in baie, tamplarie PVC usa intrare, bransat la utilitatile orasului, **53.000 €;** ☎0730.888.285 iulian.tanasie@zonadesud.ro

1261. **Sos** Oltenitei, la cheie apartament 2 cam dec., et. 1/5, 52 mp, 2018, Ap este disponibil la etajul 1, se vinde complet finisat cu g, f, p, este echipat cu centrala termica de ap, calorifere, ob sanit in baie, tamplarie PVC, usa intrare, usi interioare. Bransat la utilitati **55.000 €;** ☎0730.888.285 iulian.tanasie@zonadesud.ro

1262. **Sos** Oltenitei, Popesti Leordeni apt. 2 camere, dec., et. 2/3, 65 mp, 2019, bloc nou 2019, P+3Et, apartament finisat, racordat la utilitati pe reteaua orasului. Blocul este adiacent cu Sos. Oltenitei cu acces rapid la mijloacele de transport si magazine (Lidl). Comision 0; **65.000 €;** ☎0764.180.052 office@nemarimobiliare.ro

1263. **Sos** Oltenitei, studio mutare imediata, prima casa dec., et. 1/5, 41 mp, 2018, Studio- mutare imediata, la doar 5 min de Ratb si de centrele comerciale din apropiere. Se preda finisat cu gresie, faianta, parchet, usi interior, centrala de ap, baie complet utilata **47.000 €;** ☎0730.888.285 iulian.tanasie@zonadesud.ro

1264. **Sos.** Giurgiului, acces metrou Eroii Revolutiei, dec., et. 2/7, 48 mp, 1963, am placerea sa va propun un apartament cu 2 camere in zona Sos. Giurgiului, cu acces rapid la statia de metrou Eroii Revolutiei. ☎0722.732.975 axadomenii@yahoo.com

1265. **Sos.** Oltenitei BRD Popesti 2 camere mobilat utilat dec., et. 1/2, 40 mp, 2018, Apartament 2 camere complet mobilat si utilat, et 1/2 contorizari utilitati individuale, canalizare etc. zona linistita cu toate facilitatile, Mega-Image, piata, multiple magazine, scoala, gradinita, parculet, **45.000 €;** ☎0787.525.591 sorin@tophome.ro

1266. **Sos.** Turnul Magurele dec., et. 1, 59 mp, 2019, Apartament cu 2 camere dec. ce beneficiaza de camere spatioase si luminoase. Finisajele de cea mai buna calitate. Bransat la toate utilitatile. Reducere de 5% la plata cash **52.500 €;** ☎0726.863.405/ 0722.478.920 madalin_miclaus@yahoo.com

1267. **Soseau** Oltenitei / Popesti-Leordeni semidec., et. parter/2, 44 mp, 2019, apartament 2 camere: 44 mp - parcare proprie / poze reale - mutare rapida. Avans minim 5%300 m: RATB. Comision 0%; **46.000 €;** ☎0724.548.052 augustin.sogor@zonadesud.ro

1268. **Soseau** Oltenitei, Lidl, Ilfov, dec., et. 1/3, ap. 2 cam. dec/65 mp/ disponibil imediat, 5 min cu RATB pana la Piata Sudului, **65.000 €;** ☎0720.002.332

1269. **Soseaua** Berceni, metrou Dimitrie Leonida, dec., et. 1/5, 66 mp, 2020, apartament 2 camere dec. 66 mp superb, merita vazut. **49.500 €;** ☎0737.500.381 andrei.niculescu@zonadesud.ro

1270. **Soseaua** Giurgiului, Draganu Nicolae dec., et. 1/3, 56 mp, 2012, Soseaua Giurgiului, Dragan Nicolae, etaj 1/3, confort 1, dec., bloc nou, constructie 2012, t, p, g, f, um, centrala proprie, su-56 mp, st-66 mp, 2 balcoane, nu platesc comision ag. **50.900 €;** ☎0733.459.242

1271. **Soseaua** Giurgiului, Piata Progresul, semidec., et. 8/8, 51 mp, 1967, gresie, faianta, parchet, usa metalica, Ac, termopan, cadastru + intabulare, liber, particular, negociabil, **48.500 €;** ☎0722.637.990

1272. **Soseaua** Leordeni, Popesti Leordeni, dec., et. 1/2, 50 mp, 2019, bloc nou racordat la toate utilitatile, finalizat. Propune spre vanzare: apartament 2 camere: 50 mp (finisaje la alegere - mutare rapida). Acces rapid: RATB - 200 m. Acces facil metrou **44.500 €;** ☎0724.548.052 augustin.sogor@zonadesud.ro

1273. **Soseaua** Oltenitei dec., et. 2/5, 43 mp, 2018, apartament 2 camere tip studio acte disponibile, mutare imediata. Finisat si bransat la toate utilitatile. La 5 min de mijloacele de transport in comun. Direct dezvoltator. Comision %. **47.000 €;** ☎0722.204.951 bogdan.tomegea@zonadesud.ro

1274. **Soseaua** Oltenitei dec., et. 3/3, 62 mp, 2019, oferim spre vanzare apartament 2 camere, bloc nou, modern, mare, spatios, bine compartimentat in suprafata utila de 62 mp, dec.a, situat la etaj 3 al unui ansamblu rezidential modern, p+3 **64.125 €;** ☎0725.957.934 marian.gugulus@zonadesud.ro

1275. **Soseaua** Oltenitei dec., et. parter/5, 43 mp, 2018, se vinde apartament de 2 camere, complet finisat, cu mutare imediata, acte gata. Imobilul se afla la doar 5 minute cu masina pana la mall Sun Plaza. **47.000 €;** ☎0733.501.453

1276. **Soseaua** Oltenitei semidec., et. parter/5, 2018, studio de 40 mp, complet finalizat, in cel mai bun complex din zona. direct dezvoltator, comision 0% **47.000 €;** ☎0725.957.934 marian.gugulus@zonadesud.ro

1277. **Soseaua** Oltenitei 2 camere dec. dec., et. 1/3, 64 mp, 2019, apartament 2 camere dec. spatios, dispune de toate imbunatatirile, blocul este gata mutare rapida, accept si prima casa, pozitionat in imediata apropiere de mijloacele de transport in comun **63.500 €;** ☎0730.250.305

1278. **Soseaua** Oltenitei apartament, dec., et. 1/2, 70 mp, 2019, cu acte gata finalizat, contorizare individuala, asamblu rezidential, centrala proprie. Direct dezvoltator, acte gata. **52.000 €;** ☎0787.525.647 losif@tophome.ro

1279. **Soseaua** Oltenitei langa Gama, studio la cheie, dec., et. 1/5, 41 mp, 2018, studioul este pozitionat la etajul 1 din 5 si se preda cu gresie, faianta, parchet, centrala de ap, baie complet utilata. Mutare imediata. Se accepta orice tip de credit. **47.000 €;** ☎0737.500.384 zina.epure@zonadesud.ro

1280. **Soseaua** Oltenitei, dec., et. 1/3, 57 mp, 2019, apartament 2 camere, dec., Soseaua Oltenitei, aproape de Lidl. **57.000 €;** ☎0730.888.280 anamaria.mihailescu@zonadesud.ro

1281. **Soseaua** Oltenitei, dec., et. 2/3, 65 mp, 2019, apartament dec. foarte spatios, zona noua linistita de case si blocuri mici, centrala proprie prin condensatie, obiecte sanitare calitative, Stb si metrou in zona. Mutare imediata. Comision 0% **63.900 €;** ☎0726.375.629 cristian.mocanu@zonadesud.ro

1282. **Soseaua** Oltenitei, dec., et. 3/5, 51 mp, 2019, oferim spre vanzare apartament, bloc nou, modern, mare, spatios, bine compartimentat in suprafata utila de 51 mp, dec., situat la etaj intermediar al unui ansamblu rezidential modern, P+4, **52.250 €;** ☎0725.957.934 marian.gugulus@zonadesud.ro

1283. **Soseaua** Oltenitei, 2 camere mutare rapida dec., et. 1/5, 52 mp, 2018, apartament 2 camere dec. mare dispune de toate imbunatatiriile, gresie, faianta parchet, termopane centrala termica, usi interior, blocul este finalizat cu tot cu partea de acte, mutare rapida **55.000 €;** ☎0730.250.305

1284. **Soseaua** Oltenitei, 2 camere studio mutare rapida et. 1/5, 41 mp, 2018, ansamblul este situat in zona de sud a capitalei pe soseaua Oltenitei, cu acces rapid la mijloacele de transport in comun, RATB si statia de metrou Big Berceni si Dimitrie Leonida. 0% comision **46.500 €;** ☎0731.510.845 mihnea.postelnicu@zonadesud.ro

1285. **Soseaua** Oltenitei, ap. cu 2 cam la gata dec., et. 1/5, 55 mp, 2018, mutare rapida, ap. cu 2 cam., dec., 55 mp, se preda cu gresie, faianta, parchet, centrala de ap., baie complet utilata. Bloc nou 2018. Se accepta si Prima Casa **58.000 €;** ☎0730.888.285 iulian.tanasie@zonadesud.ro

1286. **Soseaua** Oltenitei, aproape de Lidl dec., et. 2/5, 42 mp, 2018, apartament 2 camere, finalizat, cu mutare imediata, soseaua Oltenitei **47.000 €;** ☎0730.888.280 anamaria.mihailescu@zonadesud.ro

1287. **Soseaua** Oltenitei, Berceni, semidec., et. 3/5, 41 mp, 2018, bloc nou finalizat ofera spre vanzare: apartament 2 camere 41 mp, openspace, poze reale - mutare rapida, acces rapid: STB 200 m, acces facil metrou **45.000 €;** ☎0724.548.052

1288. **Soseaua** Oltenitei, ideal, ap cu 2 cam, nou dec., et. 5/5, 2018, Ansamblul este situat pe Sos Oltenitei, are in componenta sa imobile noi cu garsoniere, apartamente de 2 camere, studiouri. Ca modalitati de plata se accepta credit. Locul unde te simti cu adevarat acasa. **56.000 €;** ☎0730.888.285 iulian.tanasie@zonadesud.ro

1289. **Soseaua** Oltenitei, nou, finalizat dec., et. 2/3, 64 mp, 2019, Imobil finalizat soseaua Oltenitei. Predare la "cheie". **63.500 €;** ☎0722.204.952

1290. **Soseaua** Oltenitei, Popesti, aproape de Ratb dec., 47 mp, 2018, Oferta apartament 2 camere modern in bloc nou finalizat. Parcare bonus. Personalizare apartament dupa preferinte/ paleta vasta de modele si nuante, La cheie. Utilitati complete. Comision 0. TVA inclus. **39.900 €;** ☎0749.122.233/ 0720.679.492

1291. **Soseaua** Oltenitei, Studio mutare imediata dec., et. 1/5, 51 mp, 2018, studioul se afla disponibil la et 1 din 5. Se preda gata finisat cu gresie, faianta, parchet, usi interior, usa metalica exterior, centrala de ap., baie complet utilata. Se accepta credit Prima Casa, **54.500 €;** ☎0730.888.285 iulian.tanasie@zonadesud.ro

1292. **Soseaua** Viilor la 7 minute Parc Carol dec., et. 2/10, 1976, Sau metrou Eroii Revolutiei, dec., bloc reabilitat, toate actele, liber, decent, 47 mp, etaj 2 /10, merita, urgent. **45.500 €;** ☎0721.263.460/ 0728.879.794

1293. **Soseua** Oltenitei, mutare pe loc, finalizat semidec., et. 1/5, 2016, Studio, 2 camere, "la cheie", nou, mutare rapida, finalizat! **47.000 €;** ☎0722.204.952

1294. **Soseua** Oltenitei, Piata Sudului, Gama, dec., et. 3/5, 45 mp, 2018, apartament cu 2 camere open-space, centrala proprie, sos Oltenitei in ansamblul rezidential Gama Residence, lift, finisaje calitative, spatii comerciale, ratb, mutare imediata, comision 0, doar plata cash **46.500 €;** ☎0726.375.629 cristian.mocanu@zonadesud.ro

1295. **Soseua** Oltenitei, Piata Sudului, Gama, dec., et. 2/5, 60 mp, 2018, vand apartament cu 2 camere dec. intr-un ansamblu rezidential finalizat si ofera in Popesti Leordeni. Este finisat la cheie, racordat la toate utilitatile orasului, acte gata, mutare imediata **57.900 €;** ☎0726.375.629 cristian.mocanu@zonadesud.ro

1296. **Splaiul** Unirii semidec., et. parter/6, 42 mp, 2019, dezvoltator. Vitan Barzesti stradal langa Spitalul Sf. Ioan si Rin Grand Hotel cu vedere catre Delta Vacaresti. Avans 5% Prima Casa, **50.280 €;** ☎0724.808.488/ 0725.597.221 george.s@star-construct.ro

1297. **Splaiul** Unirii, complex Comfort City, dec., et. 7/11, 65 mp, 2008, bloc reabilitat, dec., foarte spatios, gresie, faianta, parchet, termopane, usa metalica, aer conditionat, bucatarie mobilata, hol locuibil, toate actele. **60.000 €;** ☎0732.135.467 adriangeambei@yahoo.com

1298. **Stefan** cel Mare stradal 2 min. metrou Obor 2 camere de vanzare cu comision 0% semidec., et. 8/8, 50 mp, **86.900 €;** ☎0724.808.552 matei@mateipantea.ro

1299. **Stefan** cel Mare stradal langa Spitalul Colentina semidec., et. 3/6, 46 mp, 1965, 10 minnute metrou Obor, aproape Parcul Circului, cf, 1 semi, 46 mp, bloc reabilitat termic, pe mijloc, orientare sud-vest, curat fara imb., recente, termopan, um, cadastru, intabulare, **47.500 €;** ☎021.380.28.14/ 0737.435.628

1300. **Stefan** cel Mare, 4 minute metrou Bucur Obor, semidec., et. 3/10, 55 mp, 1965, apartament confort 1, semidec. situat la etajul 3/10, vedere stradala, 55 mp bloc civilizat, reabilitat, cadastru si intabulare, liber. **57.750 €;** ☎0731.144.159/ 021.231.23.18

1301. **Stefan** cel Mare, Aleea Circului dec., et. 3/4, 51 mp, 1965, ap 2 camere dec., amenajat gresie faianta parchet termopan, hol patrates la intrare, balcon mare, geam la bale., bloc de 4 nivele reabilitat, vedere mixta. **79.900 €;** ☎0771.791.542 agentie9@mauwis.ro

1302. **Stefan** cel Mare, Aleea Circului dec., et. 3/4, 55 mp, 1965, bl. reabilitat, vedere mixta, etaj 3/4, dec., hol spatios, geam la bale, balcon mare, amenajat, gresie, faianta, liber, curat, scara impecabila, pozitie excelenta, 4 minute metrou, Barbu Vacarescu Floreasca **78.900 €;** ☎0755.075.910

1303. **Stefan** cel Mare, Circ, bl. 1982 semidec., et. 6/10, 57 mp, 1982, et.6/10, semidec., bloc reabilitat, bucatarie mare patrata, balcon mare inchis in termopan, amenajat, liber, acte la zi, scara curata, pozitie de exceptie, 3 minute metrou Stefan cel Mare. **85.000 €;** ☎0755.075.910

1304. **Stefan** cel Mare, Circ, bl. 1982, semidec., et. 6/10, 57 mp, 1982, etaj 6/10 semidec. amenajat. Are bucatarie mare, bloc reabilitat termic, acte ok. vedere mixta, pozitie excelenta. Sunati acum, merita vazut. **86.000 €;** ☎0770.805.447 agentie2@mauwis.ro

1305. **Stefan** cel Mare, Dinamo, 1 min metrou, dec, 56 mp dec., et. 7/10, 56 mp, 1983, Stefan cel Mare, 1983, dec, 56 mp, bucatarie mare 10.53 mp, intrare stradala, lift, mobilat utilat la comanda, utilat complet firma, usa metalica, fereste termopan antiefractie, pazza intrare, loc parcare ADP, **86.500 €;** ☎0758.259.731 office@imobservicecenter.ro

1306. **Stefan** cel Mare, Lizeanu, Obor, 8 minute metrou semidec., et. 1/8, 50 mp, 1980, Stefan cel Mare, Lizeanu, Mega Image, 1/8, semidec., 50 mp, bloc 1980, vedere spate, bloc reabilitat termic, bloc fara risc seismic, termopan, usa metalica, cadastru intabulare, accept credit, liber. **67.500 €;** ☎0724.336.834

1307. **Stefan** cel Mare, Piata Romana, Vasile Lascar semidec., et. 2/3, 81 mp, 2007, se inchiriaza apartament in vila, Stefan cel Mare, Piata Romana, Vasile Lascar **550 €;** ☎0754.244.510 teohuma28@gmail.com

1308. **Stefan** cel Mare- Obor -Masina de Paine semidec., et. 8/10, 54 mp, 1974, imobil reabilitat termic, fara risc seismic si retras de la bulevard (liniste), instalatia electrica schimbata, baie cu aerisire, doua spatii depozitare, balcon spatios, metrou 10 min. **60.500 €;** ☎0732.009.333

1309. **Strada** Biruintei, metrou Dimitrie Leonida dec., et. 2/7, 58 mp, 2019, apartament 2 camere, 58 mp, metrou Dimitrie Leonida **50.500 €;** ☎0760.757.356

1310. **Strada** Bucovina nr. 3, National Arena, Parc IOR semidec., et. parter/4, 45 mp, 1970, Apartament cu 2 camere de vanzare pe strada Bucovina nr. 3, Bucuresti sector 3, Parc IOR, cinema Gloria

Imobiliare vânzări 2 CAMERE

1380. **Titan** metrou, semidec., et. 2/3, parc IOR, 5 minute metrou Titan,chiar la Potcoava, stradal pe Nicolae Grigorescu, bloc reabilitat, gresie, faianta, parchet, termopane, usa metalica, liber, **56.000 €;** ☎0732.135.471

1381. **Titan** metrou, dec., et. 7/10, 54 mp, 1970, vis-a-vis metrou Titan, Nicolae Grigorescu stradal, vedere parc, liber, fara imbunatatiri, merita vazut **63.000 €;** ☎0732.135.471

1382. **Titan** Pallady, dec., et. 1/3, 58 mp, 2020, direct dezvoltator, birou de vanzari in incinta, 2 cam bucatarie inchisa, 58 mp, etaj 1/3, pret credit 53.900 Euro TVA inclus cu minim 15% avans **51.205 €;** ☎0770.432.114 ferent.anamaria@gmail.com

1383. **Titan** Park Lake, metrou, parc IOR, dec., et. 5/10, 54 mp, 1977, apartament 2 camere in zona Titan in imediata apropiere a parcului si a mall-ului Park Lake.Zona aerisita si verde cu multiple facilitati. Scoli, gradinite, magazine, farmacii, restaurante. Sc 4. Proprietar. **68.500 €;** ☎0749.122.233

1384. **Titan,** dec., et. 1/13, 51 mp, 2019, ansamblu rezidential inedit ce dispune de o pozitionare excelenta, fiind situat in estul Bucurestiului in cartierul Titan in zona Liviu Rebreanu, la doar 5 minute distanta de metrou Titan, la doi pasi. **70.500 €;** ☎0736.380.181/ 0799.929.024 natalin.p@star-construct.ro

1385. **Titan,** dec., et. 3/10, 57 mp, 1984, apartament 2 camere, etaj 3/8 (an constructie 1984), dec., suprafata totala de 57 mp situat in fata statiei de metrou Titan (1 minut). Blocul este stradal, intrarea in fata. Pret usor negociabil. **79.000 €;** ☎0729.260.001

1386. **Titan,** semidec., et. 8/10, 53 mp, chiar la piata Minis, Lucretiu Patrascanu intersectie Barajul Sadului, 5 minute metrou Costin Georgian, vedere spate, gresie, faianta, termopane, usa metalica, parchet, liber, toate actele, **65.000 €;** ☎0732.135.471

1387. **Titan,** et. 6/10, 40 mp, Postavaru, adiacent, (fostul Billa), cf. 2, et. 6, balcon inchis in termopan, renovat, g, f, p, t,u m, geam la baie, bl. reabilitat termic, metrou apropape, piata Salajan, cadastru, intabulare, discutabil **46.000 €;** ☎0761.749.316/ 0722.824.757

1388. **Titan,** semidec., et. 4/4, 50 mp, 1971, proprietar, vand ap cu 2 camere, cf. 1, semidec., imbunatatit, totul nou, usi, parchet, instalatii, clima etc. Zona linistita cu multa verdeata, Titan, Diham, Aleea Budacu, 5 min. metrou Costin Georgian **62.500 €;** ☎0774.998.093

1389. **Titan,** 1 Decembie dec., et. 2/5, 52 mp, 2018, 2 camere, zona Ozana Titan, in apropierea unitatilor de invatamant, institutii bancare, spatii comerciale, ratb, metrou 1 Decembie si Titan **52.000 €;** ☎0722.468.349 daniel.iancu@zonadesud.ro

1390. **Titan,** 1 Decembie dec., et. 1/4, 55 mp, 2019, bloc nou, apartament dec., predare la cheie, bransat la toate utilitatile, contorizat individual. Centrala termica, calorifere, g, f, p, ob. sanitare. Zero comision **54.880 €;** ☎0731.510.854 ionut.epure@zonadesud.ro

1391. **Titan,** 1 Decembie dec., et. 1/8, 2019, Direct dezvoltator. Constructia din diafragma de beton si compartimentare caramida, izolat cu polistiren de 10 cm pe exterior. Tencuiala, finisaje la alegere. Apartamentul se preda complet finisa. **47.310 €;** ☎0731.510.854 ionut.epure@zonadesud.ro

1392. **Titan,** 1 Decembie 1918 semidec., et. 4/10, 51 mp, 1971, Proprietar, vand ap. 2 camere langa centrul comercial Titan-Auchan, pret usor negociabil. Apartamentul se afla intr-o zona verde si in apropiere sunt locuri de joaca pentru copii, scoli, gradinite. **58.000 €;** ☎0730.114.444/ 0733.148.673 beje_c@yahoo.com

1393. **Titan,** 1 Decembie 1918, dec., et. 1/5, 52 mp, 2019, apartament 2 camere dec., etajul 1/5, bloc nou finalizat, metrou 1 Decembrie 1918 (12 min).Mutatre imediata **62.500 €;** ☎0737.811.000 ruxandra@zonadesud.ro

1394. **Titan,** 1 Decembrie, Auchan semidec., et. 5/6, 44 mp, 1980, situat langa Auchan, 15 min. metrou, conf.1, semidec., et. 5+6, duplex, bl.1980, ap. construit 2012, sup. 43,34 mp, centrala gaz, 2 gr. sanitare, posibilitate pod, mobilat, parcare ADP, usor neg.. **45.000 €;** ☎0723.707.553 razvanzamfir1@yahoo.com

1395. **Titan,** 1 Decembrie, Ozana, finalizat, zona ideala, dec., et. 1/4, 2018, apartament 2 camere, dec., totul nou, finisaje de lux, centrala de apartament, totul nou, apropape de metrou, de scoala, de gradinita. **44.300 €;** ☎0774.075.876

1396. **Titan,** 2 camere 5 min. metrou 1 Decembrie, dec., et. 1/4, 49 mp, 1974, 2 camere dec.e, in cartierul Titan, la 5 min. de metrou 1 Decembrie, etaj 1/4, 49 mp utili, bloc reabilitat, zona verde cu multiple facilitati. Acces rapid la mijloacele de transport in comun. **60.000 €;** ☎0720.888.054 eugenia.cretu@procapitald.ro

1397. **Titan,** 2 camere, 2 min metrou 1 Decembrie, comis 0 dec., et. 4/8, 59 mp, 1972, 2 camere dec.e, zona Titan, 2 min. de metrou 1 Decembrie, 53 mp utili, balcon generos, etaj 4/8, bloc reabilitat, apartament in curs de renovare, zona verde, acces rapid la mijloacele de transport. **61.900 €;** ☎0720.888.054 eugenia.cretu@procapitald.ro

1398. **Titan,** 5 min. metrou 1 Decembrie, mobilat dec., et. 2/10, 52 mp, 1975, 2 camere dec.e, cartierul Titan, 5 min. de metrou 1 Decembrie, etaj 2/10, suprafata de 52 mp, constructie 1975, bloc reabilitat, vedere S si E, mobilat. Zona verde, acces rapid mijloace de transport **65.000 €;** ☎0720.888.054 eugenia.cretu@procapitald.ro

1399. **Titan,** 5 minute metrou, chiar pe Barajul Sadului semidec., et. 8/10, 52 mp, 1970, intersectie Lucretiu Patrascanu, stradal, vedere spate, renovat 2019, gresie, faianta, parchet, termopane, usa metalica, aer conditional, liber, toate actele. **65.000 €;** ☎0732.135.471 office@ramax.ro

1400. **Titan,** ap 2 cam, Pallady, metrou Nicolae Teclu, dec., et. 1/4, 55 mp, 2019, apartament 2 camere, dec., p/4, loc de parcare inclus. Se accepta credit Prima Casa. Finisajele sunt la alegerea dvs. Finalizare mai. Direct dezvoltator, comision 0. **49.500 €;** ☎0738.191.831 florin.urda@ansambluri-noi.ro

1401. **Titan,** apartament cu 2 cam, oferta, dec., et. 1/5, 53 mp, 2018, dezvoltator ofera o varietate de ap cu 2,3 cam sau garsoniere,cu predare in vara sau toamna acestui an.Finisaje la alegere,se preda complet finisat, lift.Constructie beton, caramida,centre comerciale, **46.000 €;** ☎0730.888.285 iulian.tanasie@zonadesud.ro

1402. **Titan,** Auchan Pallady, metrou Nicolae Teclu dec., et. 1/7, 2019, apartament 2 camere 55.90 mp utili, complet finisat si utilat cu centrala termica proprie, calorifere, obiecte sanitare, tamplarie PVC, geam termoizolant usa metalica, instalatii sanitare. **61.500 €;** ☎0731.510.854 ionut.epure@zonadesud.ro

1403. **Titan,** Auchan Pallady, metrou Nicolae Teclu dec., et. 1/7, 61 mp, 2019, apartament 2 camere 60.79 mp utili, complet finisat si utilat cu centrala termica proprie, calorifere, obiecte sanitare, tamplarie PVC, geam termoizolant usa metalica, instalatii sanitare. **64.000 €;** ☎0721.169.692/ 0770.450.450 office@estimobiliar.ro

1404. **Titan,** Auchan Pallady, metrou Nicolae Teclu dec., et. 1/4, 70 mp, 2019, apartament 2 camere 69.71 mp utili, complet finisat si utilat cu centrala termica proprie, calorifere, obiecte sanitare, tamplarie PVC, geam termoizolant usa metalica, instalatii sanitare. **63.460 €;** ☎0771.169.692/ 0770.450.450 office@estimobiliar.ro

1405. **Titan,** Auchan Pallady, metrou Nicolae Teclu dec., et. 2/4, 72 mp, 2019, apartament 2 camere 72 mp utili, complet finisat si utilat cu centrala termica proprie, calorifere, obiecte sanitare, tamplarie PVC, geam termoizolant usa metalica, instalatii sanitare. **63.460 €;** ☎0770.836.956/ 0770.450.450 office@estimobiliar.ro

1406. **Titan,** Auchan Pallady, metrou Nicolae Teclu, dec., et. parter/4, 64 mp, 2019, apartament 2 camere 63.88 mp utili, complet finisat si utilat cu centrala termica proprie, calorifere, obiecte sanitare, tamplarie PVC, geam termoizolant usa metalica, instalatii sanitare, **61.964 €;** ☎0770.460.460/ 0770.460.460 office@estimobiliar.ro

1407. **Titan,** Auchan, metrou 1 Decembrie 1918, dec., et. parter/5, 137 mp, 2019, ap. 2 cam, terasa, curte, dec., 137.2 mp utili, complet finisat si echipat cu centrala termica proprie, calorifere, obiecte sanitare pentru bai, tamplarie PVC, usa metalica, contorizare individuala. **72.000 €;** ☎0770.836.923/ 0770.450.450 office@estimobiliar.ro

1408. **Titan,** Auchan, metrou 1 Decembrie 1918, dec., et. 1/5, 56 mp, 2019, apartament 2 camere, dec., 56.05 mp utili, complet finisat si echipat cu centrala termica proprie, calorifere, obiecte sanitare pentru bai, tamplarie PVC, usa metalica, contorizare individuala, **54.900 €;** ☎0770.450.450/ 0770.450.450 office@estimobiliar.ro

1409. **Titan,** Auchan, metrou 1 Decembrie 1918, sector 3 dec., et. parter/4, 37 mp, 2019, ap. 2 camere tip studio 37,2 mp utili, complet finisat si utilat cu centrala termica proprie, calorifere, obiecte sanitare, tamplarie PVC, geam termoizolant usa metalica, instalatii sanitare, **34.999 €;** ☎0770.836.956/ 0770.450.450 office@estimobiliar.ro

1410. **Titan,** Auchan, metrou 1 Decembrie 1918, sector 3 dec., et. 5/5, 64 mp, 2019, apartament 2 cam tip Studio 64.15 mp utili, complet finisat si utilat cu centrala termica proprie, calorifere, obiecte sanitare, tamplarie PVC, geam termoizolant usa metalica, instalatii sanitare. **50.542 €;** ☎0770.470.470/ 0770.460.460 office@estimobiliar.ro

1411. **Titan,** Auchan, metrou 1 Decembrie 1918, sector 3 dec., et. 5/5, 109 mp, 2018, apartament 2 camere 108,75 mp utili, complet finisat si utilat cu centrala termica proprie, calorifere, obiecte sanitare, tamplarie PVC, geam termoizolant usa metalica, instalatii sanitare. **81.909 €;** ☎0770.460.460/ 0770.460.460 office@estimobiliar.ro

1412. **Titan,** Auchan, metrou 1 Decembrie 1918, sector 3 dec., et. 2/5, 44 mp, 2019, apartament 2 camere 43.85 mp utili, complet finisat si utilat cu centrala termica proprie, calorifere, obiecte sanitare, tamplarie PVC, geam termoizolant usa metalica, instalatii sanitare, **40.342 €;** ☎0770.470.470/ 0770.460.460 office@estimobiliar.ro

1413. **Titan,** Auchan, metrou 1 Decembrie 1918, sector 3 dec., et. 1/5, 48 mp, 2019, apartament 2 camere 48.45 mp utili, complet finisat si utilat cu centrala termica proprie, calorifere, obiecte sanitare, tamplarie PVC, geam termoizolant usa metalica, instalatii sanitare. **44.574 €;** ☎0770.470.470/ 0770.460.460 office@estimobiliar.ro

1414. **Titan,** Auchan, Metrou 1 Decembrie 1918, sector 3 dec., et. 2/5, 50 mp, 2019, apartament 2 camere 49,45 mp utili, complet finisat si utilat cu centrala termica proprie, calorifere, obiecte sanitare, tamplarie PVC, geam termoizolant usa metalica, instalatii sanitare, **45.741 €;** ☎0770.460.460/ 0770.460.460 office@estimobiliar.ro

1415. **Titan,** Auchan, metrou 1 Decembrie 1918, sector 3 semidec., et. 5/5, 57 mp, 2018, apartament 2 camere 56,6 mp utili, complet finisat si utilat cu centrala termica proprie, calorifere, obiecte sanitare, tamplarie PVC, geam termoizolant usa metalica, instalatii sanitare, **52.355 €;** ☎0770.460.460/ 0770.460.460 office@estimobiliar.ro

1416. **Titan,** Auchan, metrou 1 Decembrie 1918, sector 3 semidec., et. 5/5, 57 mp, 2019, apartament 2 camere 56,65 mp utili, complet finisat si utilat cu centrala termica proprie, calorifere, obiecte sanitare, tamplarie PVC, geam termoizolant usa metalica, instalatii sanitare, **52.401 €;** ☎0770.460.460/ 0770.460.460 office@estimobiliar.ro

1417. **Titan,** Auchan, metrou 1 Decembrie 1918, sector 3 dec., et. 3/5, 58 mp, 2019, apartament 2 camere 57.8 mp utili, complet finisat si utilat cu centrala termica proprie, calorifere, obiecte sanitare, tamplarie PVC, geam termoizolant usa metalica, instalatii sanitare. **53.176 €;** ☎0770.470.470/ 0770.460.460 office@estimobiliar.ro

1418. **Titan,** Auchan, metrou 1 Decembrie 1918, sector 3 dec., et. 4/5, 59 mp, 2019, apartament 2 camere 59,1 mp utili, complet finisat si utilat cu centrala termica proprie, calorifere, obiecte sanitare, tamplarie PVC, geam termoizolant usa metalica, instalatii sanitare. **54.668 €;** ☎0770.460.460/ 0770.460.460 office@estimobiliar.ro

1419. **Titan,** Auchan, metrou 1 Decembrie 1918, sector 3 dec., et. 2/4, 59 mp, 2019, apartament 2 camere dec., 59.40 mp utili, complet finisat si utilat cu centrala termica proprie, calorifere, obiecte sanitare, tamplarie PVC, geam termoizolant, usa metalica, instalatii sanitare. **53.500 €;** ☎0770.490.490/ 0770.460.460 office@estimobiliar.ro

1420. **Titan,** Auchan, metrou 1 Decembrie 1918, sector 3 dec., et. 5/5, 51 mp, 2019, apartament 2 camere tip studio, dec., 51.25 mp, complet finisat si echipat cu centrala termica proprie, calorifere, obiecte sanitare, tamplarie PVC, usa metalica, contorizare individuala. **48.600 €;** ☎0770.450.450/ 0770.450.450 office@estimobiliar.ro

1421. **Titan,** Auchan, Metrou 1 Decembrie 1918, sector 3 dec., et. parter/4, 50 mp, 2019, apartament 2 camere, dec., 50.00 mp utili, se livreaza complet finisat si utilat cu centrala termica proprie, calorifere, obiecte sanitare, tamplarie PVC, usa metalica, instalatii sanitare. **47.399 €;** ☎0770.836.956/ 0770.450.450 office@estimobiliar.ro

1422. **Titan,** Auchan, Metrou 1 Decembrie 1918, sector 3 dec., et. 2/4, 54 mp, 2019, apartament 2 camere, dec., 53.73 mp utili, se livreaza complet finisat si utilat cu centrala termica proprie, calorifere, obiecte sanitare, tamplarie PVC, usa metalica, instalatii sanitare. **51.099 €;** ☎0770.836.923/ 0770.450.450 office@estimobiliar.ro

1423. **Titan,** Auchan, Metrou 1 Decembrie 1918, sector 3 dec., et. 2/3, 57 mp, 2019, apartament 2 camere, dec., 57.23 mp utili, complet finisat si echipat cu centrala termica proprie, calorifere, obiecte sanitare pentru bai, tamplarie PVC, usa metalica, contorizare individuala. **50.800 €;** ☎0770.836.923/ 0770.450.450 office@estimobiliar.ro

1424. **Titan,** Baba Novac, semidec., et. 10/10, 51 mp, 1980, Apartament confort 1, semidec., 51 mp, situat la etajul 10/10, balcon inchis, bloc reabilitat termic, ferestre PVC, parchet, stradal, la 70 m de intrarea in Parcul Titan. **58.500 €;** ☎0731.461.711

1425. **Titan,** Basarabia, Costin Georgian, dec., et. 1/7, 49 mp, 2020, apartament 2 camere tip studio la 7 minute de metrou Costin Georgian, dec., bloc nou, complex Green Residence pe str. Basarabia.Vecinatati: Titan, 1 decembrie 1918, Republica, Costin Georgian. **63.000 €;** ☎0722.602.948/ 0727.090.488 andrei@proestate.ro

1426. **Titan,** Basarabia, Costin Georgian, dec., et. 1/7, 52 mp, 2020, apartament 2 camere, la 7 minute de metrou Costin Georgian dec., bloc nou, complex Green Residence pe str. Basarabia. Vecinatati: Titan, 1 decembrie 1918, Republica, Costin Georgian. **66.000 €;** ☎0722.602.948/ 0727.090.488 andrei@proestate.ro

1427. **Titan,** dec., metrou 1 Decembrie la 12 minute dec., et. 1/6, 60 mp, 2019, apartament 2 camere dec. cu o suprafata utila totala de 59,46 mp, disponibil la etaje intermediare, intr-un imobil avand un regim de inaltime de p+6 etaje, cu termen de finalizare 2020. **59.460 €;** ☎0756.565.565/ 0731.169.114 office@titanul-nou.ro

1428. **Titan,** Diham semidec., et. 2/4, 49 mp, 1970, 2 camere semidec.e, cartier Titan, zona Basarabia, 5 min. de metrou Costin Georgian, etaj 2/4, suprafata de 49 mp, proaspat renovat (nelocuit de la renovare), instalatie electrica schimbata. Liber, **59.000 €;** ☎0720.888.054 eugenia.cretu@procapitald.ro

1429. **Titan,** direct proprietar accept credit zona ideala dec., et. 2/4, 2018, apartament 2 camere, dec., finisaje de lux, totul nou, apropape de metrou si parc, gradinita si scoala, nu accept intermediari **42.900 €;** ☎0774.075.876

1430. **Titan,** direct proprietar accept credit zona ideala dec., et. 1/4, 54 mp, 2018, apartament 2 camere, direct proprietar, zona ideala, apropape mij. transport, vedere rasarit, loc de parcare, etaj 1 din 3, balcon mare, dec., gresie, faianta, parchet, termopan, usi pinum **49.900 €;** ☎0774.075.876

1431. **Titan,** Drum Gura Crivatului, dec., et. 1/4, 57 mp, 2019, aptartamente 2 camere ,dec.e SU intre 49 mp -51 mp+ balcoane de la 5,70 mp la 7,50 mp .La cheie. Termen final decembrie 2019. Bloc cu lift. Preturile de vanzare sunt de 1.050 E/mp. **1.000 €;** ☎0722.511.217/ 0762.628.915 office@cbs-imob.ro ,uigimob@yahoo.com

1432. **Titan,** Iris mall, apartament 2 camere, semidec., et. parter/10, 52 mp, 1985, 2 camere semidec.,in apropiere de IRIS mall Titan, 52 mp, constr. 1985, bloc reabilitat, monitorizat video, renovat, inst. sanitare noi, obloane antiefractie, bucatarie mobilata. Acces facil mijloace transport. **54.000 €;** ☎0720.888.054 eugenia.cretu@procapitald.ro

1433. **Titan,** Metrou 1 Decembrie - Pallady dec., et. 1/3, 70 mp, 2018, Ap. 2 cam, dec., g, f, p, t, toate noi, bloc tip vila, centrala, loc parcare subteran inclus in pret, mutare rapida, apropape scoala, gradinita, magazine, ratb. fara comisoane, nu colaborez cu agentii! **64.000 €;** ☎0774.075.876

1434. **Titan,** metrou 1 Decembrie 1918 dec., et. parter/5, 47 mp, 2019, apartament 2 camere tip studio, 46.6 mp utili, complet finisat si utilat cu centrala termica proprie, calorifere, obiecte sanitare, tamplarie PVC, geam termoizolant, usa metalica, instalatii sanitare. **45.000 €;** ☎0770.450.450/ 0770.450.450 office@estimobiliar.ro

1435. **Titan,** metrou 1 Decembrie 1918 la 12 minute dec., et. parter/6, 53 mp, 2019, apartament 2 camere dec., comfort 1, cu o suprafata utila de 48,75 mp cu balcon 4,50 mp situat la o distanta de 10 minute de statia de metrou 1 Decembrie 1918, in zona Titanul Nou. **50.000 €;** ☎0731.169.114/ 0756.565.565 office@titanul-nou.ro

1436. **Titan,** Metrou 1 Decembrie 1918, Auchan Titan dec., et. 4/5, 52 mp, 2019, apartament 2 camere 51,65 mp utili, complet finisat si utilat cu centrala termica proprie, calorifere, obiecte sanitare, tamplarie PVC, geam termoizolant usa metalica, instalatii sanitare, **47.778 €;** ☎0770.460.460/ 0770.460.460 office@estimobiliar.ro

1437. **Titan,** metrou 1 Decembrie 1918, Auchan, sector 3 dec., et. parter/5, 84 mp, 2019, apartament 2 camere 84,4 mp utili, complet finisat si utilat cu centrala termica proprie, calorifere, obiecte sanitare, tamplarie PVC, geam termoizolant usa metalica, instalatii sanitare, **67.687 €;** ☎0770.460.460/ 0770.460.460 office@estimobiliar.ro

1438. **Titan,** metrou 1 Decembrie 1918, direct dezvoltator dec., et. 2/4, 50 mp, 2019, apartament 2 camere dec. cu o suprafata de 54.2 mp, cu bucatarie inchisa disponibil la etajele 1, 2, 3, 4 intr-un imobil in constructie cu regim de inaltime P+4E, **53.000 €;** ☎0731.169.114/ 0756.565.565 office@titanul-nou.ro

1439. **Titan,** Metrou 1 Decembrie 1918, sector 3 dec., et. parter/5, 49 mp, 2019, apartament 2 camere 48,75 mp utili, complet finisat si utilat cu centrala termica proprie, calorifere, obiecte sanitare, tamplarie PVC, geam termoizolant usa metalica, instalatii sanitare, **45.094 €;** ☎0770.460.460/ 0770.460.460 office@estimobiliar.ro

1440. **Titan,** metrou 1 Decembrie 1918, sector 3 dec., et. parter/4, 49 mp, 2019, apartament 2 camere 49,10 mp utili, complet finisat si utilat cu centrala termica proprie, calorifere, obiecte sanitare, tamplarie PVC, geam termoizolant usa metalica, instalatii sanitare, **46.499 €;** ☎0770.836.956/ 0770.450.450 office@estimobiliar.ro

1441. **Titan,** Metrou 1 Decembrie 1918, sector 3 dec., et. 2/5, 52 mp, 2019, apartament 2 camere 51,6 mp utili, complet finisat si utilat cu centrala termica proprie, calorifere, obiecte sanitare, tamplarie PVC, geam termoizolant usa metalica, instalatii sanitare, **47.730 €;** ☎0770.460.460/ 0770.460.460 office@estimobiliar.ro

1442. **Titan,** metrou 1 Decembrie 1918, sector 3 dec., et. parter/4, 2019, apartament 2 camere 55,9 mp utili, complet finisat si utilat cu centrala termica proprie, calorifere, obiecte sanitare, tamplarie PVC, geam termoizolant usa metalica, instalatii sanitare, **51.999 €;** ☎0770.836.956/ 0770.450.450 office@estimobiliar.ro

1443. **Titan,** metrou 1 Decembrie 1918, sector 3 dec., et. 2/3, 59 mp, 2019, apartament 2 camere 58.47 mp utili, complet finisat si utilat cu centrala termica proprie, calorifere, obiecte sanitare, tamplarie PVC, geam termoizolant usa metalica, instalatii sanitare. **51.700 €;** ☎0770.836.923/ 0770.450.450 office@estimobiliar.ro

1444. **Titan,** metrou 1 Decembrie 1918, sector 3 dec., et. 2/5, 64 mp, 2019, apartament 2 camere 63.65 mp utili, complet finisat si utilat cu centrala termica proprie, calorifere, obiecte sanitare, tamplarie PVC, geam termoizolant usa metalica, instalatii sanitare. **58.558 €;** ☎0770.470.470/ 0770.460.460 office@estimobiliar.ro

1445. **Titan,** metrou 1 Decembrie 1918, sector 3 dec., et. parter/4, 49 mp, 2019, apartament 2 camere dec., 48,18 mp utili, complet finisat si utilat cu centrala termica proprie, calorifere, obiecte sanitare, tamplarie PVC, geam termoizolant, usa metalica, instalatii sanitare. **45.500 €;** ☎0770.450.450/ 0770.450.450 office@estimobiliar.ro

1446. **Titan,** metrou 1 Decembrie 1918, sector 3 dec., et. 3/4, 2019, apartament 2 camere tip studio, 48.4 mp utili, complet finisat si utilat cu centrala termica proprie, calorifere, obiecte sanitare, tamplarie PVC, geam termoizolant, usa metalica, instalatii sanitare. **48.000 €;** ☎0770.450.450/ 0770.450.450 office@estimobiliar.ro

1447. **Titan,** metrou 1 Decembrie 1918, sector 3 dec., et. 1/4, 54 mp, 2019, apartament 2 camere, dec., 53.79 mp utili, se livreaza complet finisat si utilat cu centrala termica proprie, calorifere, obiecte sanitare, tamplarie PVC, usa metalica, instalatii sanitare. **51.110 €;** ☎0770.836.923/ 0770.450.450 office@estimobiliar.ro

1448. **Titan,** Metrou 1 Decembrie 1918, sector 3 dec., et. 1/4, 57 mp, 2019, apartament 2 camere, dec., 56.17 mp utili, se livreaza complet finisat si utilat cu centrala termica proprie, calorifere, obiecte sanitare, tamplarie PVC, usa metalica, instalatii sanitare. **52.599 €;** ☎0770.836.956/ 0770.450.450 office@estimobiliar.ro

1449. **Titan,** Metrou 1 Decembrie 1918, sector 3 dec., et. 1/5, 2019, apartament 2 camere, dec., 61.35 mp utili, complet finisat si echipat cu centrala termica proprie, calorifere, obiecte sanitare pentru bai, tamplarie PVC, usa metalica, contorizare individuala. **61.200 €;** ☎0770.836.923/ 0770.450.450 office@estimobiliar.ro

1450. **Titan,** Metrou 1 Decembrie 1918, sector 3 dec., et. 2/4, 42 mp, 2019, apartament 2 camere, tip Studio, 41.80 mp utili, se livreaza complet finisat si utilat cu centrala termica proprie, calorifere, obiecte sanitare, tamplarie PVC, usa metalica, instalatii sanitare. **39.799 €;** ☎0770.836.956/ 0770.450.450 office@estimobiliar.ro

1451. **Titan,** metrou 1 Decembrie 1918, sector 3 dec., et. 3/4, 48 mp, 2019, apartament 2 camere, tip Studio, 47.99 mp utili, se livreaza complet finisat si utilat cu centrala termica proprie, calorifere, obiecte sanitare, tamplarie PVC, usa metalica, instalatii sanitare. **44.555 €;** ☎0770.836.923/ 0770.450.450 office@estimobiliar.ro

1452. **Titan,** metrou 1 Decembrie 1918, sector 3, dec., et. 5/5, 104 mp, 2019, apartament 2 camere 104.35 mp utili, complet finisat si utilat cu centrala termica proprie, calorifere, obiecte sanitare, tamplarie PVC, geam termoizolant usa metalica, instalatii sanitare. **71.328 €;** ☎0770.470.470/ 0770.460.460 office@estimobiliar.ro

1453. **Titan,** metrou 1 Decembrie 1918, sector 3, dec., et. 5/5, 107 mp, 2019, apartament 2 camere 107,25 mp utili, complet finisat si utilat cu centrala termica proprie, calorifere, obiecte sanitare, tamplarie PVC, geam termoizolant usa metalica, instalatii sanitare. **80.521 €;** ☎0770.460.460/ 0770.460.460 office@estimobiliar.ro

1454. **Titan,** metrou 1 Decembrie 1918, sector 3, dec., et. 5/5, 107 mp, 2018, apartament 2 camere 107.25 mp utili, complet finisat si utilat cu centrala termica proprie, calorifere, obiecte sanitare, tamplarie PVC, geam termoizolant usa metalica, instalatii sanitare, **80.521 €;** ☎0770.460.460/ 0770.460.460 office@estimobiliar.ro

1455. **Titan,** metrou 1 Decembrie 1918, sector 3, dec., et. 2/5, 46 mp, 2019, apartament 2 camere 45.7 mp utili, complet finisat si utilat cu centrala termica proprie, calorifere, obiecte sanitare, tamplarie PVC, geam termoizolant usa metalica, instalatii sanitare. **42.044 €;** ☎0770.470.470/ 0770.460.460 office@estimobiliar.ro

1456. **Titan,** metrou 1 Decembrie 1918, sector 3, dec., et. parter/4, 50 mp, 2019, apartament 2 camere 50 mp utili, complet finisat si utilat cu centrala termica proprie, calorifere, obiecte sanitare, tamplarie PVC, geam termoizolant usa metalica, instalatii sanitare, **47.405 €;** ☎0770.836.956/ 0770.450.450 office@estimobiliar.ro

1457. **Titan,** metrou 1 Decembrie 1918, sector 3, dec., et. 2/5, 50 mp, 2019, apartament 2 camere 50 mp utili, complet finisat si utilat cu centrala termica proprie, calorifere, obiecte sanitare, tamplarie PVC, geam termoizolant usa metalica, instalatii sanitare, **46.000 €;** ☎0770.470.470/ 0770.460.460 office@estimobiliar.ro

1458. **Titan,** metrou 1 Decembrie 1918, sector 3, dec., et. 3/5, 55 mp, 2019, apartament 2 camere 54.86 mp utili, complet finisat si utilat cu centrala termica proprie, calorifere, obiecte sanitare, tamplarie PVC, geam termoizolant usa metalica, instalatii sanitare. **50.471 €;** ☎0770.470.470/ 0770.460.460 office@estimobiliar.ro

1459. **Titan,** metrou 1 Decembrie 1918, sector 3, dec., et. 4/5, 59 mp, 2019, apartament 2 camere 59,1 mp utili, complet finisat si utilat cu centrala termica proprie, calorifere, obiecte sanitare, tamplarie PVC, geam termoizolant usa metalica, instalatii sanitare. **54.660 €;** ☎0770.490.490/ 0770.460.460 office@estimobiliar.ro

1460. **Titan,** metrou 1 Decembrie 1918, sector 3, dec., et. parter/5, 84 mp, 2019, apartament 2 camere 84,4 mp utili, complet finisat si utilat cu centrala termica proprie, calorifere, obiecte sanitare, tamplarie PVC, geam termoizolant usa metalica, instalatii sanitare, **67.680 €;** ☎0770.490.490/ 0770.460.460 office@estimobiliar.ro

1461. **Titan,** metrou 1 Decembrie 1918, sector 3, dec., et. 5/5, 107 mp, 2018, apartament 2 camere cu terasa 107.25 mp utili, complet finisat si utilat cu centrala termica proprie, calorifere, obiecte sanitare, tamplarie PVC, geam termoizolant usa metalica, instalatii sanitare, **80.500 €;** ☎0770.480.480/ 0770.460.460 office@estimobiliar.ro

1462. **Titan,** metrou 1 Decembrie 1918, sector 3, dec., et. parter/4, 47 mp, 2019, apartament 2 camere dec., 46.85 mp utili, complet finisat si utilat cu centrala termica proprie, calorifere, obiecte sanitare, tamplarie PVC, geam termoizolant, usa metalica, instalatii sanitare, **44.500 €;** ☎0770.490.490/ 0770.460.460 office@estimobiliar.ro

1463. **Titan,** metrou 1 Decembrie 1918, sector 3, dec., et. 1/4, 57 mp, 2018, apartament 2 camere dec., 57.05 mp utili, complet finisat si utilat cu centrala termica proprie, calorifere, obiecte sanitare, tamplarie PVC, geam termoizolant, usa metalica, instalatii sanitare. **51.500 €;** ☎0770.450.450/ 0770.450.450 office@estimobiliar.ro

1464. **Titan,** metrou 1 Decembrie 1918, sector 3, dec., et. 1/4, 60 mp, 2018, apartament 2 camere dec., 59.40 mp utili, complet finisat si utilat cu centrala termica proprie, calorifere, obiecte sanitare, tamplarie PVC, geam termoizolant, usa metalica, instalatii sanitare. **53.500 €;** ☎0770.450.450/ 0770.450.450 office@estimobiliar.ro

1465. **Titan,** metrou 1 Decembrie 1918, sector 3, dec., et. parter/5, 55 mp, 2019, apartament 2 camere, dec., 55.2 mp utili, complet finisat si echipat cu centrala termica proprie, calorifere, obiecte sanitare pentru bai, tamplarie PVC, usa metalica, contorizare individuala. **54.000 €;** ☎0770.450.450/ 0770.450.450 office@estimobiliar.ro

1466. **Titan,** metrou 1 Decembrie 1918, sector 3, dec., et. 1/5, 58 mp, 2019, apartament 2 camere, dec., 57.6 mp utili, complet finisat si echipat cu centrala termica proprie, calorifere, obiecte sanitare pentru bai, tamplarie PVC, usa metalica, contorizare individuala. **55.800 €;** ☎0770.450.450/ 0770.450.450 office@estimobiliar.ro

1467. **Titan,** metrou 1 Decembrie 1918, sector 3, dec., et. 5/5, 72 mp, 2019, apartament 2 camere, dec., 72.15 mp utili, complet finisat si echipat cu centrala termica proprie, calorifere, obiecte sanitare pentru bai, tamplarie PVC, usa metalica, contorizare individuala. **63.900 €;** ☎0770.836.923/ 0770.450.450 office@estimobiliar.ro

1468. **Titan,** metrou 1 Decembrie 1918, sector 3, dec., et. 3/4, 48 mp, 2019, apartament 2 camere, tip studio, 47.99 mp utili, se livreaza complet finisat si utilat cu centrala termica proprie, calorifere, obiecte sanitare, tamplarie PVC, usa metalica, instalatii sanitare. **44.550 €;** ☎0770.490.490/ 0770.460.460 office@estimobiliar.ro

1469. **Titan,** metrou 1 Decembrie, Ozana dec., et. 1/4, 56 mp, 2018, ofer spre achizitie un apartament dec., bine compartimentat si echilibrat ca spatiu, cu suprafata utila de 56 mp.Zona buna, apropape ratb si metrou, toate utilitatile incluse, loc parcare bonus! **51.500 €;** ☎0749.450.409

1470. **Titan,** metrou 1 Decembrie, Pallady dec., et. 1/4, 50 mp, 2018, ap 2 cam, dec., g, f, p, t, toate noi, centrala termica, loc parcare inclus in pret, mutare in 30 zile, vedere mixta, apropape scoala, gradinita, magazine, ratb. fara comisoane, nu colaborez cu agentii. **45.500 €;** ☎0774.075.876

1471. **Titan,** Metrou 1 Decembrie, Pallady dec., et. 1/5, 54 mp, 2018, Ap. 2 cam dec., g, f, p, t, toate noi, centrala termica, in finalizare, 10 min metrou, vedere mixta, apropape scoala, gradinita, magazine, ratb. fara comisoane, nu colaborez cu agentii! **50.400 €;** ☎0774.075.876

1472. **Titan,** metrou 1 Decembrie, Pallady dec., et. 1/4, 2018, Proprietar, 2 camere, dec., finisaje noi, centrala termica de apartament, etaj 1, vedere rasarit, apropape metrou, totul nou, bucatarie separata mare, dormitor umbros, zona verde/ ideala locuit, **44.500 €;** ☎0771.789.644

1473. **Titan,** metrou 1 Decembrie, Pallady, dec., et. 5/6, 50 mp, 2018, ap 2 cam tip studio, g, f, p, t, toate noi, centrala termica, in finalizare, 10 min metrou, vedere mixta, apropape scoala, gradinita, magazine, Ratb, fara comisoane, nu colaborez cu agentii. **45.000 €;** ☎0774.075.876

1474. **Titan,** metrou 1 Decembrie, Pallady, dec., et. 1/4, 60 mp, 2018, Ap 2 cam, dec., g, f, p, t, toate noi, centrala termica, loc parcare inclus in pret, mutare in 30 zile, vedere mixta, apropape scoala, gradinita, magazine, ratb. fara comisoane, nu colaborez cu agentii. **51.500 €;** ☎0774.075.876

1475. **Titan,** Metrou Nicolae Teclu, sector 3 dec., et. 1/3, 46 mp, 2019, apartament 2 cam tip Studio 45.4 mp utili, complet finisat si utilat cu centrala termica proprie, calorifere, obiecte sanitare, tamplarie PVC, geam termoizolant usa metalica, instalatii sanitare. **40.850 €;** ☎0770.836.956/ 0770.450.450 office@estimob

Imobiliare vânzări 2 CAMERE

1538. **Titan,** Theodor Pallady, metrou Nicolae Teclu dec., et. 2/7, 63 mp, 2019, apartament 2 camere 63.25 mp utili, complet finisat si utilat cu centrala termica proprie, calorifere, obiecte sanitare, tamplarie PVC, geam termoizolant usa metalica, instalatii sanitare. **67.000 €;** ☎0771.169.692/ 0770.450.450 office@estimobiliar.ro

1539. **Titan,** Theodor Pallady, metrou Nicolae Teclu dec., et. 1/3, 64 mp, 2019, apartament 2 camere 63.5 mp utili, complet finisat si utilat cu centrala termica proprie, calorifere, obiecte sanitare, tamplarie PVC, geam termoizolant usa metalica, instalatii sanitare. **54.150 €;** ☎0770.836.956/ 0770.450.450 office@estimobiliar.ro

1540. **Titan,** Theodor Pallady, metrou Nicolae Teclu dec., et. 6/7, 66 mp, 2019, apartament 2 camere 65.81 mp utili, complet finisat si utilat cu centrala termica proprie, calorifere, obiecte sanitare, tamplarie PVC, geam termoizolant usa metalica, instalatii sanitare. **66.000 €;** ☎0771.169.692/ 0770.450.450 office@estimobiliar.ro

1541. **Titan,** Theodor Pallady, metrou Nicolae Teclu dec., et. 1/4, 72 mp, 2019, apartament 2 camere 72 mp utili, complet finisat si utilat cu centrala termica proprie, calorifere, obiecte sanitare, tamplarie PVC, geam termoizolant usa metalica, instalatii sanitare **63.460 €;** ☎0770.836.956/ 0770.450.450 office@estimobiliar.ro

1542. **Titan,** Theodor Pallady, metrou Nicolae Teclu, dec., et. parter/3, 117 mp, 2019, apartament 2 cam, gradina 117 mp utili, complet finisat si utilat cu centrala termica proprie, calorifere, obiecte sanitare, tamplarie PVC, geam termoizolant usa metalica, instalatii sanitare **73.910 €;** ☎0770.480.480/ 0770.460.460 office@estimobiliar.ro

1543. **Titan,** Theodor Pallady, metrou Nicolae Teclu, dec., et. parter/3, 117 mp, 2019, apartament 2 camere 117 mp utili, complet finisat si utilat cu centrala termica proprie, calorifere, obiecte sanitare, tamplarie PVC, geam termoizolant usa metalica, instalatii sanitare. **73.910 €;** ☎0770.836.956/ 0770.450.450 office@estimobiliar.ro

1544. **Titan,** Theodor Pallady, metrou Nicolae Teclu, semidec., et. 2/4, 45 mp, 2019, apartament 2 camere 45.03 mp utili, complet finisat si utilat cu centrala termica proprie, calorifere, obiecte sanitare, tamplarie PVC, geam termoizolant usa metalica, instalatii sanitare. **43.679 €;** ☎0770.460.460/ 0770.460.460 office@estimobiliar.ro

1545. **Titan,** Theodor Pallady, metrou Nicolae Teclu, dec., et. parter/4, 54 mp, 2019, apartament 2 camere 54.3 mp utili, complet finisat si utilat cu centrala termica proprie, calorifere, obiecte sanitare, tamplarie PVC, geam termoizolant usa metalica, instalatii sanitare. **52.671 €;** ☎0770.460.460/ 0770.460.460 office@estimobiliar.ro

1546. **Titan,** Theodor Pallady, metrou Nicolae Teclu, dec., et. 1/3, 64 mp, 2019, apartament 2 camere 63.5 mp utili, complet finisat si utilat cu centrala termica proprie, calorifere, obiecte sanitare, tamplarie PVC, geam termoizolant usa metalica, instalatii sanitare. **54.150 €;** ☎0770.480.480/ 0770.460.460 office@estimobiliar.ro

1547. **Titan,** Theodor Pallady, metrou Nicolae Teclu, dec., et. 4/7, 64 mp, 2019, apartament 2 camere 63.56 mp utili, complet finisat si utilat cu centrala termica proprie, calorifere, obiecte sanitare, tamplarie PVC, geam termoizolant usa metalica, instalatii sanitare. **66.000 €;** ☎0771.169.692/ 0770.450.450 office@estimobiliar.ro

1548. **Titan,** Theodor Pallady, metrou Nicolae Teclu, dec., et. 1/4, 70 mp, 2019, apartament 2 camere 70.42 mp utili, complet finisat si utilat cu centrala termica proprie, calorifere, obiecte sanitare, tamplarie PVC, geam termoizolant usa metalica, instalatii sanitare. **63.460 €;** ☎0770.836.956/ 0770.450.450 office@estimobiliar.ro

1549. **Titan,** Theodor Pallady, metrou Nicolae Teclu, dec., et. parter/4, 76 mp, 2019, apartament 2 camere 76.08 mp utili, complet finisat si utilat cu centrala termica proprie, calorifere, obiecte sanitare, tamplarie PVC, geam termoizolant usa metalica, instalatii sanitare. **66.405 €;** ☎0771.169.692/ 0770.450.450 office@estimobiliar.ro

1550. **Titan,** Theodor Pallady, metrou Nicolae Teclu, dec., et. 1/4, 76 mp, 2019, apartament 2 camere 76.08 mp utili, complet finisat si utilat cu centrala termica proprie, calorifere, obiecte sanitare, tamplarie PVC, geam termoizolant usa metalica, instalatii sanitare. **66.405 €;** ☎0771.169.692/ 0770.450.450 office@estimobiliar.ro

1551. **Titan,** Theodor Pallady, metrou Nicolae Teclu, dec., et. 1/4, 60 mp, 2019, va propunem spre vanzare un apartament de 2 camere dec. cu o suprafata de 60.40 mp, disponibil la parter si etajele intermediare, intr-un imobil intim cu un regim de inaltime de P+4E. **60.400 €;** ☎0756.565.565/ 0731.169.114 office@titanul-nou.ro

1552. **Titan,** Theodor Pallady, Nicolae Teclu, dec., et. 2/3, 46 mp, 2018, apartament 2 camere tip studio, 46 mp, etajul 2 din 3. Bloc nou in curs de finalizare. **43.000 €;** ☎0737.811.000 ruxandra@zonadesud.ro

1553. **Titan,** Theodor Pallady, Nicolae Teclu, dec., et. 2/7, 56 mp, 2019, apartament 2 camere, etajul 1/7, bloc nou.Imobilul face parte dintr-un ansamblu rezidential aflat la 500 m fata de statia de metrou Nicolae Teclu. Comision 0. Se accepta orice modalitate de plata **62.000 €;** ☎0737.811.000 ruxandra@zonadesud.ro

1554. **Titan,** Theodor Pallady, Ozana dec., et. 1/3, 60 mp, 2018, apartament 2 camere, dec., 59.4 mp , etajul 1/3. Bloc nou, finalizat, amplasat pe Bulevardul Theodor Pallady la 5 minute fata de statia de metrou 1 Decembrie 1918. **78.300 €;** ☎0737.811.000 ruxandra@zonadesud.ro

1555. **Titan,** Theodor Pallady, Ozana, dec., et. 1/3, 2019, 2 camere finalizat, bloc nou, finisat complet, suprafata 54 mp, parcare inclusa, acte gata.Aproape de metrou 1 Decembrie, canalizare, gaze, apa, toate utilitatile **58.425 €;** ☎0722.468.349 daniel.iancu@zonadesud.ro

1556. **Titan,** Theodor Pallady, Ozana, dec., et. 1/3, 54 mp, 2019, apartament 2 camere, 57 mp, etajul 1/3. Bloc nou, finalizat din vecinatatea statiei de metrou 1 Decembrie 1918 (10 minute) si a bulevardului Theodor Pallady (4 minute) **48.000 €;** ☎0737.811.000 ruxandra@zonadesud.ro

1557. **Titan,** Theodor Pallady, Ozana, dec., et. 1/3, 51 mp, 2019, promo direct dezvoltator 2 camere ideal investitie bloc stradal situat la doar 5 minute de statia de metrou 1 Decembrie 1918. **66.300 €;** ☎0730.170.085 bogdan.mavrogheorghe@zonadesud.ro

1558. **Titan,** Theodor Pallady, Ozana, dec., et. 1/4, 61 mp, 2019, promo direct dezvoltator 2 camere suprafete generoase situat in apropierea statiei de metrou Nicolae Teclu. **52.250 €;** ☎0730.170.085 bogdan.mavrogheorghe@zonadesud.ro

1559. **Titan,** Theodor Pallady, Ozana, dec., et. 2/4, 58 mp, 2019, promo direct dezvoltator apartament 2 camere situat in apropierea statiei de metrou N. Teclu. **53.380 €;** ☎0730.170.085 bogdan.mavrogheorghe@zonadesud.ro

1560. **Titan,** Theodor Pallady, Ozana, dec., et. parter/7, 56 mp, 2019, promo direct dezvoltator, 2 camere cu bucatarie mobilata/utilata si aer conditional gratuit situat la doar 5 minute metrou Nicolae Teclu (600 metri). **61.000 €;** ☎0730.170.085 bogdan.mavrogheorghe@zonadesud.ro

1561. **Titan,** Theodor Pallady, Ozana, dec., et. 1/3, 52 mp, 2019, promo direct dezvoltator, 2 camere finalizat, acte gata situat langa statia de metrou 1 Decembrie 1918. **58.500 €;** ☎0730.170.085 bogdan.mavrogheorghe@zonadesud.ro

1562. **Titan,** Theodor Pallady, Ozana, dec., et. 2/4, 64 mp, 2019, promo direct dezvoltator, apartament 2 camere suprafete generoase situat langa metrou Nicolae Teclu. **55.575 €;** ☎0730.170.085 bogdan.mavrogheorghe@zonadesud.ro

1563. **Titan,** Theodor Pallady, Ozana, dec., et. 2/3, 55 mp, 2019, promotie direct dezvoltator 2 camere situat la doar 300 m fata de Bulevardul Th. Pallady si aproape de statia metrou 1 Decembrie 1918 **48.000 €;** ☎0730.170.085 bogdan.mavrogheorghe@zonadesud.ro

1564. **Titan,** Theodor Pallady, Ozana, Trapezului, dec., et. 1/4, 56 mp, 2019, promo direct dezvoltator apartament 2 camere dec.e situat in apropierea statiei de metrou N.Teclu. **58.900 €;** ☎0730.170.085 bogdan.mavrogheorghe@zonadesud.ro

1565. **Titan,** Victor Brauner, dec., et. 3/7, 67 mp, 2017, apartament nou de vanzare, cu 2 camere dec.e, cu o suprafata construita 67 mp. Finisaje la alegerea clientului, comision 0, **64.000 €;** ☎0725.985.760 cristina.matei@metropolitanresidence.ro

1566. **Titan-Auchan** dec., et. parter/5, 85 mp, 2019, 1 Decembrie direct dezvoltator, parter inalt/5, terasa 22 mp, finisaje de inalta clasa la alegere. Predare la cheie cu g, f, p, t, um, constructie beton, compartimentare caramida. Vec: Parc IOR, Liviu Rebreanu. **65.000 €;** ☎0730.888.285 iulian.tanasie@zonadesud.ro

1567. **Titan-Theodor** Pallady dec., et. 2/3, 57 mp, 2019, ap. 2 camere, dec., etajul 2/3, bloc nou amplasat chiar pe Bulevardul Theodor Pallady , imobil finalizat. **68.000 €;** ☎0737.811.000 ruxandra@zonadesud.ro

1568. **Titanul** Nou, 2 camere dec. metrou N. Teclu dec., et. 1/4, 60 mp, 2019, apartament 2 camere dec. cu o suprafata utila de 52,20 mp, cu balcon de 8,30 mp, situat la o distanta de 10 minute de metrou, disponibil la etajele 1, 2, 3 intr-un imobil d+p+4 etaje. **52.250 €;** ☎0731.169.114/ 0756.565.565 office@titanul-nou.ro

1569. **Titanul** nou, Brauner, 12 min metrou Nicolae Teclu dec., et. 1/3, 46 mp, 2019, apartament superb, amplasat in zona noua, bloc nou, fara intermediari, aproape mijloace transport, vedere pe rasarit, dec., finisaje de calitate, centrala proprie. **45.000 €;** ☎0771.789.644

1570. **Titanul** nou, Pallady, metrou 1 Decembrie dec., et. 1/4, 59 mp, 2018, apartament 2 camere dec., finisaje moderne, Ozana, Pallady, loc parcare gratuit **53.500 €;** ☎0749.450.409/ 0771.789.644

1571. **Titanul** Nou, Theodor Pallady, 2 camere dec., et. parter/3, 52 mp, 2018, Apartament 2 camere dec. cu o suprafata utila de 52,20 mp, cu terasa de 9,8 mp si curte de 60mp in proprietate, situat la o distanta de 10 minute de metrou, disponibil la parter. **61.750 €;** ☎0756.565.565/ 0731.169.114 office@titanul-nou.ro

1572. **Trapezului** intersectie, sector 3, semidec., et. 3/10, 53 mp, 1972, vand apartament 2 camere bine intretinut, etaj 3 din 10, bloc stradal, situat la 50 metri de statia de metrou 1 Decembrie 1918, Apartamentul are vedere spre spatele blocului care este situat pe Bdul Pallady. **64.800 €;** ☎0723.058.407

1573. **Trapezului,** metrou 1 Decembrie 1918, sector 3 dec., et. 1/4, 57 mp, 2019, apartament 2 camere dec., 57.05 mp utili, complet finisat si utilat cu centrala termica proprie, calorifere, obiecte sanitare, tamplarie PVC, geam termoizolant, usa metalica, instalatii sanitare. **51.500 €;** ☎0770.480.480/ 0770.460.460 office@estimobiliar.ro

1574. **Trapezului,** metrou 1 Decembrie 1918, sector 3, dec., et. 5/5, 107 mp, 2019, apartament 2 camere 107,25 mp utili, complet finisat si utilat cu centrala termica proprie, calorifere, obiecte sanitare, tamplarie PVC, geam termoizolant usa metalica, instalatii sanitare. **80.520 €;** ☎0770.490.490/ 0770.460.460 office@estimobiliar.ro

1575. **Trapezului,** metrou 1 Decembrie 1918, sector 3, semidec., et. 5/5, 57 mp, 2019, apartament 2 camere 56,65 mp utili, complet finisat si utilat cu centrala termica proprie, calorifere, obiecte sanitare, tamplarie PVC, geam termoizolant usa metalica, instalatii sanitare. **52.400 €;** ☎0770.480.480/ 0770.460.460 office@estimobiliar.ro

1576. **Trapezului,** Nicolae Grigorescu, mutare imediata. dec., et. parter/2, 53 mp, 2019, Rezidential. Comision 0. Finalizat. Compartimentare excelenta, constructie realizata impecabil. Finisaje moderne, centrala termica proprie, usa metalica. Vecinatati: metrou, RATB, Piata Salajan. **54.000 €;** ☎0736.380.183/ 0725.597.221

1577. **Turnu** Magurele, Brancoveanu, studio, 2 min RATB, dec., et. 3/4, 46 mp, 2020, Bloc nou, langa Grand Arena, la doar 2 min de statia RATB. Toate centrele comerciale la doar cateva minute. Se preda complet finisat cu G, F, P, UM, CT. La plata cash reducere de 5%- 10%. **51.200 €;** ☎0737.500.384 zina.epure@zonadesud.ro

1578. **Un** colt special de istorie in Calea Victoriei, pe Berthelot 7 semidec., et. 1/1, 78 mp, **109.500 €;** ☎0748.889.926 ionut.stancu@imobiliare-acasa.ro

1579. **Unirii** dec., et. 3/8, 60 mp, 1989, Apartament situat pe Bd. Libertatii, Rond Cosbuc, et. 3/8, vedere mixta, acces stradal, liber, geamuri tripan, 3 balcoane, gresie, faianta, parchet din lemn masiv. **115.000 €;** ☎0732.940.970 florinalecu.tentant@yahoo.com

1580. **Unirii** semidec., et. 7/8, 48 mp, 1965, Apartamentul este situata stradal pe Bulevardul I.C. Bratianu, vis-a-vis de Cocor, etajul 7 din 8, se vinde mobilat si utilat complet, vedere fata, liber. **75.000 €;** ☎0724.254.024 balescu.ionut@gmail.com

1581. **Unirii** semidec., et. 4/8, 58 mp, 1964, Proprietar, vand ap. 2 camere, ultracentral, la 5 minute de mers pe jos de Piata Unirii, 5 minute de metrou, **79.999 €;** ☎0784.414.404/ 0722.254.145 Preda.andreea.oana@gmail.com

1582. **Unirii** dec., et. 9/10, 88 mp, 2001, Unirii, Phoenix Tower, apartament deosebit 2 camere, dec., etaj 9/10, suprafata utila 88mp, living 40mp, 1 balcon, vedere panoramica, superba, renovat integral lux, centrala termica, bloc monolit. **118.000 €;** ☎0722.359.898/ 0722.573.232 office@interpartes.ro

1583. **Unirii** Biokarpet, stradal, Alba Iulia, Decebal dec., et. 5/7, 65 mp, 1997, Amenajat integral mai 2019 lux, imbunatatiri si finisaje superioare, intrare si vedere bulevard, trei balcoane, la cheie, metrou Piata Unirii 10 minute, liber. **139.900 €;** ☎0755.022.290/ 0758.323.323 office@imobservicecenter.ro

1584. **Unirii** Hyperion Traian, dec., et. 6/8, 64 mp, 1998, 2 camere dec.e, vedere stradala, geam la baie, bloc stradal, monolit, construit in 1998, mobilat si utilat conform poze **95.000 €;** ☎0747.777.767/ 021.323.00.10 office@centralimobiliare.ro

1585. **Unirii** Nerva Traian stradal, metrou, tva 5% la plata integrala semidec., et. 10, 61 mp, 2020, **92.687 €;** ☎0724.686.868 vanzari@rokaresidence.ro

1586. **Unirii** Splai, Mihai Bravu, dec., et. 1/6, 54 mp, 2017, Cu lift - la 5 minute fata de metrou Mihai Bravu, 2 camere dec.e 54 mp, parcare subterana contra cost, bloc nou din caramida, centrala proprie, bucatarie inchisa. 10 minute pana la parcul Tineretului. **72.000 €;** ☎0722.248.933 viorel.iosifescu@gmail.com

1587. **Unirii** Timpuri Noi, 67 mp, bloc stradal, vedere fata, langa metrou semidec., et. 5, 67 mp, 2020, **112.931 €;** ☎0724.686.868 vanzari@rokaresidence.ro

1588. **Unirii,** dec., et. 6/8, 63 mp, 1995, 2 camere Unirii, Camera de Comert, 63 mp, constructie 1995, dec., gresie, faianta, parchet, termopane, balcon inchis, discutabil. **99.000 €;** ☎0749.131.838

1589. **Unirii,** dec., et. 5/7, 50 mp, 1963, agentia Procpaital va oferа cate vanzare apartament 2 camere ultracentral **130.000 €;** ☎0720.888.115

1590. **Unirii,** dec., et. 4/9, 70 mp, 1995, Unirii bulevard, stradal, Registrul Comertului, apartament 2 camere, etaj 4/9, vedere bulevard, dec., suprafata 70 mp, 3 balcoane, renovat integral, bucatarie mobilata/utilata, cadastru, liber. **120.000 €;** ☎0722.359.898/ 0722.573.232 office@interpartes.ro

1591. **Unirii,** Alba Iulia, metrou, finalizat, dec., et. 1/5, 57 mp, 2017, Cu lift - comision 0, constructie noua, dezvoltator, bucatarie inchisa, bloc din caramida, centrala proprie, finisaje de calitate superioara, locuri de parcare. Program L-D. Acte finalizate. Predare imediata. **97.000 €;** ☎0722.248.933 viorel.iosifescu@gmail.com

1592. **Unirii,** Budapesta, Cantemir, Tineretului Marasesti semidec., et. 2/8, 1962, 2/8 spatios 56mp, liber, bloc reabilitat termic, apare pe listele pmb cu urgenta 2, zona verde, refras de la bulevardliniste), toate mijloacele de transport in proximitate, metrou, parcuri **64.900 €;** ☎0735.883.452 daniel.enache@centralimobiliare.ro

1593. **Unirii,** Mircea Voda, dec., et. 6/9, 62 mp, 2002, 2 camere dec., vedere panoramica integral fata, mobilat si utilat, bloc monolit reabilitat termic, centrala de apartament, parcare **112.000 €;** ☎0747.777.767/ 021.323.00.10 office@centralimobiliare.ro

1594. **Unirii,** Mircea Voda, dec., et. 6/8, 60 mp, 2010, Mircea Voda, Camera de Comert, stradal, etaj 6/8, dec., intrare si vedere bulevard, centrala proprie, suprafata 63 mp, mobilat si utilat modern, cadastru, intabulare, bloc monolit, constructie 2010 **116.000 €;** ☎0722.359.898 office@interpartes.ro

1595. **Unirii,** Nerva Traian stradal, metrou, tva 5% la plata integrala semidec., et. 10, 61 mp, 2020, **92.687 €;** ☎0724.686.868 vanzari@rokaresidence.ro

1596. **Unirii,** Nerva Traian, mutare rapida dec., et. 2/11, 49 mp, 2019, Imobil nou, finalizat, mutare rapida, 3 min. de metrou, finisaje de lux, parcare subterana. Foarte aproape de Centrele Universitare Nicolae Titulescu, Titu Maiorescu si Dimitrie Cantemir. **90.000 €;** ☎0736.380.187/ 0725.597.221 constantin.s@star-construct.ro

1597. **Unirii,** Piata Alba Iulia rond, vanzare 2 camere dec., et. 4/12, 65 mp, 1990, rond piata Alba Iulia, bd. Unirii, 4/12, semi sau dec., luminos, stare buna, vedere panoramica catre Palatul Parlamentului, ac, 2 lifturi, paza intrare, ideal birouri, locuit, investitie **139.000 €;** ☎0743.174.433

1598. **Unirii,** Soho dec., et. 3/6, 83 mp, 2019, Comision 0% ap. 2 camere 83 mp cu terasa de 14mp, constr. 2019 et. 3/6, centrala de apartament, contorizare individuala, finisaje moderne, situat la 5 minute de metrou 7 minute de Unirii zona linistita, **109.434 €;** ☎0723.606.040 goldwinpromotion@gmail.com

1599. **Unirii,** Timpuri Noi metrou, 67 mp, spatios, bucatarie cu acces in terasa, dec., et. 5, 67 mp, 2020, **114.546 €;** ☎0724.686.868 vanzari@rokaresidence.ro

1600. **Unirii,** Tribunal, dec., et. 7/7, 63 mp, 2000, 2 camere dec., vedere panoramica, renovatori recent, integral 2019, **129.000 €;** ☎0747.777.767/ 021.323.00.10 office@centralimobiliare.ro

1601. **Universitate** ansamblul rezidential, dec., et. 2/10, 50 mp, 2015, Maria Rosetti 38, bloc nou exclusivist, lux, dotari si finisaje de exceptie, electrocasnice si mobilier nou, paza 24/24 utilitati contorizate. Ideal investitie sau locuit. Se inchiriaza cu 600 euro/ luna **134.500 €;** ☎0738.340.835

1602. **Universitate,** dec., 60 mp, 2016, ansamblul rezidential Maria Rosetti 38, apartament in imobil de lux, dotari si finisaje de exceptie, mobilat si utilat complet, are boxa si loc de parcare in garajul subteran. Ideal investitie sau locuita. **160.000 €;** ☎0738.340.835

1603. **Uverturii** stradal, garsoniera, ideal investitie, semidec., et. parter/3, 34 mp, 2019, Uverturii stradal, garsoniera, semidec.a, dressing special amenajat, finisata complet, baie utilata, centrala termica, compartimentare caramida, izolatie termica, bloc finalizat, gata de mutat, **42.000 €;** ☎0727.831.455 ioachim.catalin@gmail.com

1604. **Vacaresti,** dec., et. parter/10, 179 mp, 2018, bloc nou, stradal, constructie beton, caramida. Finisaje de lux incluse in pret, bransamente realizate, parcare subterana contra cost.Ratb, metrou la 5 min de bloc. **181.830 €;** ☎0722.303.477/ 0722.303.478 office@tineretuluicity.ro

1605. **Valea** Lunga, Militari, semidec., et. 4/4, 35 mp, 1975, vand apartament 2 cam., mobilat si utilat complet **39.800 €;** ☎0721.144.703 fcrutan@gmail.com

1606. **Valea** Oltului dec., et. parter/4, 53 mp, 2018, Apartament 2 camere finalizat, bloc nou 2018,A Drumul Taberei - Prelungirea Ghencea.Posibilitate Rate direct la dezvoltator: avans 40%, rate pe maxim 3 ani! Promotional: garaj subteran inclus. **45.000 €;** ☎0736.380.181/ 0799.929.024 natalin.p@star-construct.ro

1607. **Valea** Oltului - Brancusi - Kaufland dec., et. 3/6, 53 mp, 2019, 2 camere, 56 mp utili, dec., balcon, finisaje de calitate, centrala termicaproprie, calorifere, obiecte sanitare, gresie, faianta, parchet, tamplarie PVC, geam termopan, usi ale interior, etc **60.000 €;** ☎0725.885.866/ 0725.885.844 office@westimob.ro

1608. **Vanzare** 2 camere Giurgiului, Piata Progresul semidec., et. 5/10, 36 mp, 1973, **38.000 €;** ☎0720.451.235 cosmin.olinici@galaxyimob.ro

1609. **Vanzare** apartament 2 camere InCity Residence, zona Dristor, mall Vitan, semidec., et. 10/17, 64 mp, 2010, **115.000 €;** ☎0765.730.872 valeriu.preda@homess.ro

1610. **Vanzare** apartament 2 camere spatios Decebal, Dristorului semidec., et. 3/4, 57 mp, 1989, **112.000 €;** ☎0765.730.872 valeriu.preda@homess.ro

1611. **Vanzari** apartamente 2 camere zona Brancoveanu dec., et. 3/5, 64 mp, **103.000 €;** ☎0761.406.708 paul.smartrezidential@gmail.com

1612. **Vanzari** apartamente 2 camere zona Brancoveanu dec., et. 5, 44 mp, **52.000 €;** ☎0761.406.708 paul.smartrezidential@gmail.com

1613. **Vanzari** apartamente 2 camere zona Brancoveanu dec., et. 2/3, 53 mp, **84.900 €;** ☎0735.066.066 cocoselrazvan@gmail.com

1614. **Vanzari** apartamente 2 camere zona Brancoveanu dec., et. 3/5, 63 mp, **103.000 €;** ☎0735.066.066 cocoselrazvan@gmail.com

1615. **Vanzari** apartamente 2 camere zona Brancoveanu dec., et. 2/3, 53 mp, **57.800 €;** ☎0735.066.066 cocoselrazvan@gmail.com

1616. **Vanzari** apartamente 2 camere zona Brancoveanu, dec., et. 5, 44 mp, **51.900 €;** ☎0761.406.708 paul.smartrezidential@gmail.com

1617. **Vanzari** apartamente 2 camere zona Brancoveanu, dec., et. 3/5, 48 mp, **56.800 €;** ☎0761.406.708 paul.smartrezidential@gmail.com

1618. **Vanzari** apartamente 2 camere zona Brancoveanu, dec., et. 1/5, 64 mp, **95.000 €;** ☎0732.839.719 remus.smartrezidential@gmail.com

1619. **Vanzari** apartamente 2 camere zona Dristor, semidec., et. 1/10, 47 mp, **59.000 €;** ☎0786.781.490 iv.ionutvasile@gmail.com

1620. **Vanzari** apartamente 2 camere zona Dristor, dec., et. 8/8, 53 mp, **57.000 €;** ☎0786.781.490 iv.ionutvasile@gmail.com

1621. **Vanzari** apartamente 2 camere zona Emil Racovita dec., et. 9/10, 50 mp, **67.500 €;** ☎0773.831.987 mavi.imobiliare@gmail.com

1622. **Vanzari** Apartamente 2 Camere Zona Moghioros dec., et. 10/10, 45 mp, **48.500 €;** ☎0720.133.267 athos.imob@yahoo.com

1623. **Vanzari** apartamente 2 camere zona Nerva Traian, dec., et. 3/8, 64 mp, **107.000 €;** ☎0740.023.488 nicoli.imobiliare@gmail.com

1624. **Vanzari** apartamente 2 camere zona Turnu Magurele, dec., et. 3/3, 53 mp, **55.000 €;** ☎0761.406.708 paul.smartrezidential@gmail.com

1625. **Vanzari** apartamente 2 camere zona Vitanul Nou, semidec., et. 7/10, 60 mp, **92.000 €;** ☎0786.781.490 iv.ionutvasile@gmail.com

1626. **Vatra** Luminoasa, dec., et. parter/4, 40 mp, 1950, ap 2 cam, cf. 2 dec, parter, centrala proprie, gaze, imbunatatiri, pivnita, termopan, gresie, faianta, parchet, aer conditionat curat, curte interioara se poate parca masina, nu se accepta credit, pret fix. **37.000 €;** ☎0727.555.519/ 0765.643.014

1627. **Vatra** Luminoasa, semidec., et. 6/8, propietar vand apartament confort 1, semidec., fara imbunatatiri. **63.000 €;** ☎0773.334.281

1628. **Vatra** Luminoasa, Mega Mall, centrala termica, semidec., 40 mp, 1969, va propun un apartament cu 2 camere in zona Vatra Luminoasa, Mega Mall, cu acces rapid la mijloacele de transport in comun ☎0722.732.975 axadomenii@yahoo.com

1629. **Victor** Brauner nr. 42, sector 3, metrou 6 minute, dec., et. 1/7, 61 mp, 2019, 61 mp, dec., etaj intermediar. Victor Brauner, Ansamblu rezidential modern, bucatarie mobilata si utilata, AC, toate utilitatile, contorizat individual, centrala termica proprie. Zero comision. **67.000 €;** ☎0736.380.182/ 0766.632.795

1630. **Virtutii,** Lacul Morii, dambovita10.ro dec., et. 5/11, 64 mp, 2020, ansamblu rezidential la cateva minute mers pe jos de metrou Petrache Poenaru, 2 camere, suprafata 64 mpc (58 mpu), dec., bucatarie inchisa, pretul nu include TVA. **79.237 €;** ☎0730.177.245/ 0733.338.647 contact@dambovita10.ro

1631. **Vitan** dec., et. 6/9, 54 mp, 1991, Apartamentul este situat in bloc stradal pe Calea Vitan, este nerenovat, **82.000 €;** ☎0722.330.307/ 0723.272.097 carinaimobiliare@yahoo.com

1632. **Vitan** Barzesti dec., et. 2/6, 53 mp, 2019, dezvoltator, avans 5% prima casa. Ansamblul rezidential nou este localizat stradal pe Sos Vitan Brarzesti la 2 minute de statie de Ratb, cu vedere catre Delta Vacaresti. **63.696 €;** ☎0724.808.488/ 0725.597.221 george.s@star-construct.ro

1633. **Vitan** Barzesti - Rin Hotel (2 min), Rezidential semidec., et. parter/6, 38 mp, 2020, comision 0. Amplasament Stradal. Constructie impecabila. Se preda finisat la cheie, cu baile utilate si este dotat cu: usa metalica si din lemn la interior, centrala termica. RATB (2 min de mers). **44.940 €;** ☎0736.380.183/ 0725.597.221

1634. **Vitan** Barzesti, avans 5%, vedere Delta Vacaresti dec., et. 3/6, 51 mp, 2019, propun spre vanzare un apartament cu 2 camere cu o vedere spre Delta Vacaresti. Finisajele la alegere, direct dezvoltator, comision 0. Se accepta prima casa, avans minim 5%. **60.372 €;** ☎0736.380.184/ 0725.597.221 claudiu.p@star-construct.ro

1635. **Vitan** Barzesti, stradal, comision 0. dec., et. 2/6, 51 mp, 2019, Va propun spre vanzare un apartament cu 2 camere, dec.. Blocul este situat stradal pe strada Vitan Barzesti cu o vedere superba spre Delta Vacaresti. Comision 0% , avans 5%. **60.816 €;** ☎0736.380.184/ 0725.597.221 claudiu.p@star-construct.ro

1636. **Vitan** Barzesti, stradal, finisaje la alegere, dec., et. 1/6, 51 mp, 2019, propun spre vanzare un apartament cu 2 camere situat stradal pe Vitan-Barzesti. Finisaje sunt la alegere. Direct dezvoltator, comision 0. **60.372 €;** ☎0736.380.184/ 0725.597.221 claudiu.p@star-construct.ro

1637. **Vitan** Mall, dec., et. parter/8, 60 mp, 1990, Zizin, Banu Udrea, confort 1, dec., bloc reabilitat termic, scara curata, gresie, faianta, parchet, termopan, bucatarie mare, vedere spate, merita vazut. **75.000 €;** ☎0732.135.471

1638. **Vitan** mall, 2 camere, semidec., et. 3/4, 31 mp, 1970, Vitan mall, semidec.., et. 2/4, 31 mp, 1976, confort 2, renovat complet 2014, gresie, faianta, parchet, termopane, mobilat; utilat, centrala proprie, scara curata, 5 min centru, toate actele, **34.000 €;** ☎0733.107.773

1639. **Vitan,** dec., et. 1/6, 50 mp, 2020, ansamblu rezidential ce dispune de o pozitionare excelenta, fiind situat in Sudul Bucurestiului, cartierul Vitan Barzesti, aproape de scoli si gradinite intr-o zona sigura si usor accesibila. **60.372 €;** ☎0736.380.181/ 0799.929.024 natalin.p@star-construct.ro

1640. **Vitan,** dec., et. 1/5, 45 mp, 2020, ansamblu rezidential ce dispune de o pozitionare excelenta, fiind situat in Sudul Bucurestiului, cartierul Vitan, aproape de scoli si gradinite intr-o zona sigura si usor accesibila. Avans minim 5%. **53.196 €;** ☎0736.380.181/ 0799.929.024 natalin.p@star-construct.ro

1641. **Vitan,** dec., et. 1/7, 51 mp, 1985, apartament cozy 2 camere Dristor, Vitan, dec., etaj 1, zona linistita, scoli, parcuri, mall, piata, centre sport, metrou Dristor si M Bravu, **75.000 €;**

1642. **Vitan,** ansamblu rezidential New World dec., et. 1/6, 51 mp, 2019, Delta Vacaresti, stradal, bloc nou, centrala termica proprie, se preda la cheie, bransat la utilitati, contorizat individual. Zero comision, Direct de la Dezvoltator. **53.368 €;** ☎0736.380.182

1643. **Vitan,** apartament cu terasa 27 mp in vila 2019 dec., et. 3/3, 79 mp, 2019, vindem 2 camere dec. cu terasa in bloc tip vila de P+S+2+3R (are lift) din caramida poroterm cu 2 apartamente pe etaj, centrala de apartament, bucatarie inchisa. Finisaje lux, parcare subterana. **95.670 €;** ☎0722.248.933 viorel.iosifescu@gmail.com

1644. **Vitan,** Barzesti Stradal, Rezidential, comision 0 semidec., et. 2/5, 51 mp, 2019, Apartament 2 cam, 51mp utili. Finisat la cheie, centrala termica proprie, baie utilata, usa metalica. Vecinatati: Delta Vacaresti (vis a vis), RATB. Constructie impecabila, parcari la interior si ext. **60.372 €;** ☎0736.380.183/ 0725.597.221

1645. **Vitan,** Barzesti, dec., et. 1/6, 38 mp, 2019, dezvoltator. Avans 5% Prima Casa. Ansamblul rezidential nou este localizat stradal pe Sos Vitan Brarzesti la 2 minute de statie de Ratb, cu vedere catre Delta Vacaresti. **44.940 €;** ☎0724.808.488/ 0725.597.221 george.s@star-construct.ro

Imobiliare vânzări 3 CAMERE

1646. **Vitan,** Barzesti, ansamblu rezidential nou, dec., et. 1/6, 42 mp, 2019, Delta Vacaresti, stradal, bloc nou, centrala termica proprie, se preda la cheie, bransat la utilitati, contorizat individual. Zero comision, direct de la dezvoltator. **46.191 €;** ☎0736.380.182/ 0725.597.221

1647. **Vitan,** Barzesti, prima casa, finisaje la alegere dec., et. 1/6, 67 mp, 2020, centrala termica individuala + calorifere fiecare apartament va avea contorizare individuala pentru utilitati, ferestre din PVC, geam tripan cu sase camere; et 1/6, 67 mp **76.947 €;** ☎0736.380.186/ 0748.631.811 cristina@star-construct.ro

1648. **Vitan,** bloc nou, vedere superba, dec., et. 2/6, 72 mp, 2019, Vitan, Barzesti, stradal, bloc nou, centrala termica proprie, se preda la cheie, bransat la utilitati, contorizat individual. Zero comision, direct de la dezvoltator. **75.553 €;** ☎0736.380.182/ 0725.597.221

1649. **Vitan,** Mihai Bravu, dec., et. 1/5, 54 mp, 2018, Cu lift - la 5 minute fata de metrou Mihai Bravu, 2 camere dec.e 54 mp, parcare subterana contra cost, bloc nou din caramida, centrala propie, bucatarie inchisa. 10 minute pana la parcul Tineretului. **72.000 €;** ☎0722.248.933 viorel.iosifescu@gmail.com

1650. **Vitan,** Ramanicu Sarat, dec., et. 9/10, 49 mp, 1971, apartament 2 camere dec., suprafata 49 mp, bloc 1971, etaj 9/10, se vinde mobilat si utilat cu frigider, masina de spalat, aragaz,aer conditionat, mobila bucatarie, suffragerie si dormitor. **55.000 €;** ☎0765.942.499 dragos.popescu@fpcimobiliare.ro

1651. **Voluntari,** dec., et. 2/7, 56 mp, 2018, 900 euro/mp util. Direct dezvoltator, comision 0. Toate apartamentele se predau la cheie, complet finisate si bransate la utilitati, fiecare apartament avand contorizare separata a utilitatilor. **53.340 €;** ☎0764.088.527 dumitrescu.ddana@yahoo.com

1652. **Voluntari,** dec., et. 3/6, 62 mp, 2017, apartament 2 camere si 2 bai. 900 euro/mp util. Complet finisat + bai echipate. Finisaje premium, lift, parcare. Direct dezvoltator, comision 0. Se accepta credit prima casa/ipotecar. **58.050 €;** ☎0764.088.527 dumitrescu.ddana@yaho

Imobiliare vânzări 3 CAMERE

72. **Apusului,** rezidential dec., et. 2/4, 90 mp, 2015, Militari particular (primul proprietar) vand apartament 3 camere, 2 bai, 1 balcon, lift, se vinde mobilat si utilat modern, zona foarte linistita. Pret negociabil. **98.000 €;** ☎0723.325.979 oana_hanu@yahoo.com

73. **Armeneasca** Plantelor Manuleasa Mosilor dec., et. 10/10, 110 mp, 1970, 10/10 bloc solid 1970 fara risc seismic sau urgenta, liber spatios luminos vedere superba zona de case/vile, fara modificari, necesita amenajare, accepta credit. **115.000 €;** ☎0735.883.452 daniel.enache@centralimobiliare.ro

74. **Atlas** Park, Jandarmeriei - Baneasa dec., et. parter/5, 113 mp, 2018, apartament 3 camere cu suprafata utila totala de 113.5 mp situat la parter. **178.500 €;** ☎0728.681.819 andreicatalinpalade@yahoo.com

75. **Atlas** Park, Jandarmeriei, Baneasa, dec., et. 3/5, 80 mp, 2018, Atlas Park, apartament 3 camere cu suprafata utila totala de 80 mp situat la etajul 3/5. **138.000 €;** ☎0728.681.819/ 0767.708.916 andreicatalinpalade@yahoo.com

76. **Aviatiei** dec., et. 4/11, 69 mp, 1986, Apartamentul este situat la o distanta de 10 min de mers pe jos fata de metroul Aurel Vlaicu si de parcul Herastrau. Beneficiile pe care le are acest apartament sunt numeroase. **120.000 €;** ☎0744.841.033/ 0741.039.419 danmarinita@yahoo.com

77. **Aviatiei,** dec., et. 1/4, 72 mp, 1985, Prometeu, et. 1/3, conf. 1, dec., liber, bl. reabilitat termic, centrala propie, mobilat si utilat, pret negociabil, vedere sud, **135.000 €;** ☎0724.559.114 resemeimobiliare@rdslink.ro

78. **Aviatiei,** ap. 3 cam., avantaj client 5.000 euro dec., et. parter/7, 83 mp, 2019, Acest apartament de 3 camere beneficieaza de un discount de 5000 euro din pretul afisat. Pentru mai multe informatii, vizitati site-ul www.4city.ro, **99.860 €;** ☎0723.002.133/ 0732.376.033 contact@4city.ro

79. **Aviatiei,** apartament 3 camere, etaj 1, garaj, semidec., et. 1/3, 82 mp, 1980, am placerea sa va propun un apartament cu 3 camere in zona Aviatiei, Crystal Palace, cu acces rapid la metrou Aurel Vlaicu. **145.000 €;** ☎0722.732.975 axadomenii@yahoo.com

80. **Aviatiei,** apartament 3 camere. dec., et. parter/7, 82 mp, 2018, Acest apartament de 3 camere beneficieaza de un discount de 5000 Euro. Pentru mai multe informatii, vizitati site-ul www.4city.ro **98.098 €;** ☎0723.002.133/ 0732.376.033 contact@4city.ro

81. **Aviatiei,** Caramfil, 10 min. Herastrau si metrou dec., et. 6/6, 139 mp, 2018, bloc 2018, include parcare subterana si terasa de aprox 130mp, boxa, climatizare, pvc tripan Salamander 7 camere, parchet triplu stratificat,etc, conditii de lux, merita vazut, acte la zi, agentie, seriozitate. **320.000 €;** ☎0764.841.843/ 0740.687.595

82. **Aviatiei,** str. Smaranda Braescu, etaj 1/4, dec., et. 1/4, 70 mp, 1984, centrala termica, costuri intretinere mici, la 5 minute de metrou, ideal locuit. Vecinatati: Aviatorilor, Baneasa, Cartierul Francez, Dorobanti, Floreasca, Herastrau, Nordului, **148.500 €;** ☎0722.393.151 libra.imobiliare@gmail.com

83. **Aviatorilor,** semidec., et. 3/3, 102 mp, 1979, apartament in vila deosebita pe bd. Aviatorilor-Charles de Gaulle, renovat si utilat garaj + boxa la parter. Ideal birouri, locuit, la cca un minut de intrarea in Parcul Herastrau, langa statia de metrou **399.500 €;** ☎0744.505.999 alexandru@k-imobiliare.ro

84. **Baba** Novac, semidec., et. 8/10, 70 mp, 1970, Campia Libertatii, chiar la parc IOR, confort 1, bloc reabilitat, gresie, faianta, parchet, termopane, usa metalica, liber, toate actele, situat la 3 min Park Lake si 7-8 min metrou Dristor, **82.000 €;** ☎0732.135.471

85. **Baba** Novac, Campia Libertatii semidec., et. 4/10, 70 mp, 1970, 3 camere semidec., 2 balcoane, renovat complet, zona linistita, 4 minute Parc IOR. **76.000 €;** ☎0769.651.162

86. **Baba** Novac, Campia Libertatii, semidec., et. 1/10, 70 mp, 1970, 3 camere semidec., fara imbunatatiri, termopane, usa metalica, 2 balcoane, geam la baie, liber toate actele, 3-4 minute parc IOR, **77.000 €;** ☎0769.651.162

87. **Baba** Novac, Campia Libertatii, Basarabia, semidec., et. 9/9, 70 mp, 1970, Campia Libertatii, 3 camere semidec., renovat, gresie, faianta, parchet, termopan, bloc reabilitat, fara probleme cu terasa **70.000 €;** ☎0769.651.162

88. **Baba** Novac, chiar la parc IOR, pe Reconstructiei, semidec., et. 9/10, 70 mp, bloc reabilitat, gresie, faianta, parchet, termopane, usa metalica, liber, toate actele, **82.000 €;** ☎0732.135.471 adriangeambei@yahoo.com

89. **Baba** Novac, Dristor dec., et. 6/10, 69 mp, 1978, Vanzare 3 cam, 69 mp, an constr 1978, balcon inchis. Bucatarie mobilata utilata. Ramane dressing-ul. In apropiere primaria sect. 3. Metrou Dristor 4 min. Bloc reab. termic. Pret 86.500 euro, comision 2%, **86.500 €;** ☎0740.973.855/ 0723.460.200 fprotopopescu@gmail.com

90. **Baba** Novac, Parc IOR semidec., et. 1/4, 70 mp, 1965, Titan, Parc IOR, apartament 3 camere, etaj 1, proaspat renovat, usa metalica, gresie, faianta, parchet, termopan, instalatii sanitare si electrice noi, mobilat, utilat, **95.000 €;** ☎0727.280.816/ 0724.306.686 gabybudu@gmail.com

91. **Baba** Novac, parcul IOR, cinema Gloria, dec., et. 1/8, 69 mp, 1970, metrou Titan 5-7 minute, dec., 2 grupuri sanitare, geam la ambele, balcon mare, parter foarte inalt, gresie, faianta, parchet, termopane, usa metalica, bloc reabilitat, scara curata, toate actele. **90.000 €;** ☎0732.135.467 ramax2016@yahoo.com

92. **Baba** Novac, parcul IOR, Mall Park Lake, Dristor, semidec., et. parter/10, 54 mp, 1970, 5 minute parc IOR, bloc reabilitat, termopane, gresie, faianta, parchet, **62.000 €;** ☎0732.135.467 ramax2016@yahoo.com

93. **Baba** Novac, parcul IOR,Mall Park Lake semidec., et. 9/10, 70 mp, 1970, 1 minute parc, 3 minute Mall, bloc reabilitat, gresie, faianta, parchet, termopane, usa metalica, geam la baie, toate actele. **82.000 €;** ☎0732.135.467 ramax2016@yahoo.com

94. **Baciului,** Zetari, et. 2/4, vand ap. 3 camere cf. 2, superamenajat, **39.000 €;** ☎0762.382.178

95. **Baneasa** dec., et. 4/4, 72 mp, 1984, 3 camere Baneasa, etaj 4 din 4, 72 mp, an constructie 1984, parchet lemn masiv, bloc reabilitat termic, 125.000 Euro, mihai.bobarnea@gmail.com **115.000 €;** ☎0724.581.411/ 0721.778.636 mihai.bobarnea@gmail.com

96. **Baneasa,** dec., et. 4/5, 86 mp, 2013, comision 0, apartament nou, spatios cu terasa de 22 mp, in complexul rezidential Felicity; in complex sunt disponibile spre achizitionare mai multe apartamente cu 3 cam, cu suprafete intre 75 si 104 mp. **81.383 €;** ☎0748.611.091 maria.avram@h-b.ro

97. **Baneasa,** Aleea Privighetorilor, apartament unic dec., et. parter/4, 94 mp, **218.000 €;** ☎031.630.69.36 robert@robertgagos.ro

98. **Baneasa,** apartament 3 camere dec., 92 mp, 2018, 3 camere tipul 3A1, situat la parter, suprafata construita 92,4 mp (73,3 mp suprafata utila la care se adauga terasa cu suprafata de 52,9 mp si gradina cu suprafata de 23,3 mp) **135.000 €;** ☎0722.138.441 contact@sisesti119.ro

99. **Baneasa,** Lac Baneasa, Petrom City dec., et. 1/5, 101 mp, 2015, Apartament cu 3 camere in complex elegant din 2015 la etajul 1/5, suprafta utila totala 101 mp, complex cu spa si piscina, 2 bai cu cada si dus, living 30mp, dormitor 20mp, terasa 27mp, orientare V **119.000 €;** ☎0722.323.657 office@heramba.ro

100. **Baneasa,** Privighetorilor, dec., et. 1/4, 101 mp, 2009, Baneasa, Privighetorilor, complex rezidential apartament 3 camere, etaj 1, dec., suprafata 101 mp, 1 balcon 8,5 mp, 3 bai, dressing, spalatorie, renovat integral, bloc 2009, **175.000 €;** ☎0722.359.898/ 0722.573.232 office@interpartes.ro

101. **Baneasa,** Sisesti, semidec., et. 1/6, 74 mp, 2008, oaza ta de confort si liniste din nord. Suna, stabilim o intalnire, iar daca acest apartament este pentru tine, discutam detaliile. Comision 0, **119.900 €;** ☎0744.192.559 iosif.biro@kw.ro

102. **Baneasa,** Sisesti, Northside Park, semidec., et. 8/10, 123 mp, 2020, apartament 3 camere, constructie in curs de edificare, finalizare 2020. Apartament 3 camere, 123 mp. NorthSide Park este situat in zona de nord a Bucurestiului, pe cel mai pretios teren de pe Gheorghe Ionescu Sisesti **123.000 €;** ☎0735.100.039 contact@northsidepark.ro

103. **Baneasa,** Sisesti, Northside Park, ap. 3 cam. 96 mp semidec., et. 6/10, 96 mp, 2020, constructie in curs de edificare, finalizare 2020. Apartment 3 camere 96 mp. Northside Park este situat in zona de nord a Bucurestiului, pe cel mai pretios teren de pe Gheorghe Ionescu Sisesti **96.000 €;** ☎0735.100.039 contact@northsidepark.ro

104. **Baneasa,** Sisesti, Northside Park, ap. 3 cam. 96 mp semidec., et. 6/10, 96 mp, 2020, constructie in curs de edificare, finalizare 2020. Apartment 3 camere, 96 mp. NorthSide Park este situat in zona de nord a Bucurestiului, pe cel mai pretios teren de pe Gheorghe Ionescu Sisesti **96.000 €;** ☎0735.100.039 contact@northsidepark.ro

105. **Banu** Manta, et. 1, din p+2+m, su. 89 mp, 2 gr. sanitare, finisaje deosebite, termen octombrie 2019, www.confortresidence.eu **145.000 €;** ☎0741.160.332

106. **Banu** Manta, hochparter, su 68 mp, 2 gr. sanitare, finisaje deosebite, termen octombrie 2019. www.confortresidence.eu **125.000 €;** ☎0741.160.332

107. **Barbu** Vacarescu, ap. 3 camere, baie, bucatarie, hol, caramida, negociabil, ☎0726.467.836/ 0732.219.084

108. **Barbu** Vacarescu, dec., et. 2/4, 78 mp, 1996, Kaufland, str. Opanez ap. 3 cam transformat in 2 camere se poate reface peretele, (se fac din nou 3 camere) living mare, dormitor, 2 bai, 2/4, 78 mp, c-tie 1996, imbunatatiri, bucataria mobilata. **121.500 €;** ☎0724.590.266/ 0747.080.813 steluta.sterpu@eurocityestate.ro

109. **Barbu** Vacarescu, Belvedere Residence, faza a II a, dec., et. 7/10, 79 mp, 2019, apartament 3 camere, confort I, dec., situat la etajul 7/P+10 al unui imobil finalizat in 2019, suprafata utila- 71 mp+ 8 mp terasa, loc de parcare supraterana, boxa la subsol 3 mp. **154.000 €;** ☎0722.147.959 dragneaeurobest76@gmail.com

110. **Basarabia** dec., et. 6/9, 70 mp, 1985, Diham adiacent, c-tie 1985, dec., 6/9, balcon, 2 gr. sanitare, 70 mp, bloc reabilitat termic, renovat decent, curat locuibil, termopane, facilitati, scoala, gradinita, transport in comun, pret bun **72.000 €;** ☎0761.749.316/ 0722.824.757

111. **Basarabia,** Chisinau, Arena Nationala, comision 0, ap. 3 camere dec. dec., et. 5/8, 69 mp, **81.900 €;** ☎0759.018.615 traian.coroi@imobiliare-acasa.ro

112. **Basarabia,** Chisinau, Diham, dec., dec., et. 8/8, 68 mp, 1986, va propun un apartament cu 3 camere in zona Basarabia, Chisinau, Diham, situat in planul 2, fiind ferit de zgomotul stradal, **74.500 €;** ☎0722.732.975 axadomenii@yahoo.com

113. **Basarabia,** Chisinau, National Arena, dec., et. 4/8, 65 mp, 1984, strada Cernauti, apartament dec., 3 camere, suprafata 65 mp, etaj 4/8, imobil 1984, o baie, un grup sanitar, un balcon inchis, bloc curat, parcare in spatele blocului, necesita renovare si modernizare, liber. **85.000 €;** ☎0720.585.323 giselle.bolat@arkabluesservices.ro

114. **Basarabiei,** Lia Manoliu, semidec., et. 4/8, 70 mp, 1984, blocul este situat chiar langa stadion, pe o straduta adiacenta. Coristr. 1984. Ap. este renovat, iar toate modificarile au fost facute cu aprobare. Cadastru si intabulare pregatite pt vanzare. 86.000 **85.990 €;** ☎0748.237.236 mariean@confortcasaimobiliare.ro

115. **Bd.** Alexandru Obreja semidec., et. 8/10, 70 mp, 1975, 3 camere confort 1 semidec., etaj 8/10, cadastru, intabulare, gresie, faianta, parchet, termopan, bloc reabilitat. **68.000 €;** ☎0761.532.117/ 0722.542.692

116. **Bd.** Lacul Tei 121, bl 5, scara C dec., et. 7/10, 70 mp, 1976, Apartament Bd Lacul Tei 121 (fara imbunatatiri), et 7/10, stradal langa parc, acces catre toate directiile orasului. Magazine la parter, scoala, transport etc Vav de camine. Imobil consolidat si reabilitat. **62.000 €;** ☎072000000

117. **Bdul** 1 Decembrie 1918, 10 minute metrou, semidec., et. 4/4, 67 mp, chiar pe Ciucea, circa 13 politie, bloc reabilitat, complet renovat, instalatii sanitare si electrice schimbate, gresie, faianta, parchet, termopane, usa metalica, aer conditionat, calorifere noi. **67.000 €;** ☎0732.135.471 office@ramax.ro

118. **Beller,** parcul Floreasca, dec., et. 2/10, 63 mp, 1969, proprietar vand 3 camere Beller, parcul Floreasca etaj 2/10, dec., parchet, gresie, faianta, geamuri termopan, usa metalica, instalatii sanitare si electrice noi, bucataria utilata, 2 lifturi. **120.000 €;** ☎0762.382.269 cristinaa1011@yahoo.com

119. **Beller,** Piata Dorobanti, vedere parcul Floreasca semidec., et. parter/11, 60 mp, 1963, 3 camere, parter inalt, 60 mp utili, circular, imobil 1963, reabilitat termic, fara imbunatatiri, zona deosebita, pretabil birou, cabinet sau rezidential, liber, acte, rog fara intermediari **95.000 €;** ☎0722.729.252 apx.aurel@gmail.com

120. **Beller,** piata, loc de parcare, dec., et. 3/4, 1983, compania imobiliara Procapital Development, ofera spre vanzare in zona Beller, 3 camere, etaj 3/4, dec., 68 mp utili, 72 mp totali, bucatarie Franke, vedere sud, loc de parcare. Pret: 147.000 euro. **147.000 €;** ☎0720.888.106 corina.cocos@procapitald.ro

121. **Berceni** semidec., et. 9/9, 68 mp, 1969, vand apartament 3 camere, Alexandru Obregia Sector 4 **70.000 €;** ☎0768.100.169 gabrielvt@yahoo.com

122. **Berceni** dec., et. 1/2, 69 mp, 2019, Zona Drumul Gazarului, apartament dec. de 3 camere cu o suprafata utila aproximativa de 69,48 mp, cu 2 bai si 2 balcoane (unul de 7,86 mp, iar celalalt de 4,12 mp), compartimentat excelent **89.700 €;** ☎0735.872.987/ 0720.063.459 ianis@sudrezidential.ro

123. **Berceni** - Sun Plaza - Metrou et. 4/10, 67 mp, 1985, 5 minute metrou, confort 1 - spatios, partial amenajat, bloc civilizat, cadastru si intabulare, se accepta credit. **77.500 €;** ☎0788.375.392

124. **Berceni** -Aparatorii Patriei dec., et. 2/11, 81 mp, 2018, particular, vand apartament in apropierea statiei de metrou Aparatorii Patriei. Constructie noua, fatada va ventilata ,centrala termica individuala , finisaje premium, **81.000 €;** ☎0721.805.158/ 0722.297.332 gabriela@metropolitanresidence.ro

125. **Berceni** -Dimitrie Leonida dec., et. 6/11, 75 mp, 2019, apartament trei camere situat intr-un bloc nou , localizat in zona de Sud a Bucurestiului, in apropierea statiei de Metrou Dimitrie Leonida, racordat la toate utilitatile. Comision 0 %. **77.000 €;** ☎0725.985.762 roxana.panculescu@metropolitanresidence.ro

126. **Berceni** 3 camere, Metalurgiei, dec., et. 2/5, 72 mp, 2019, vand apartament 3 camere, suprafata utila 72 mp, etajul 2, dec., balcon generos, finisaje lux (la alegere), dotat cu centrala termica de apartament si obiecte sanitare in baie **71.500 €;** ☎0733.373.483 craciun_ioana90@yahoo.com

127. **Berceni** 94, langa Monaco Tower, 4 min de Metrou dec., et. 3/11, 72 mp, 2019, Berceni 94, Apartament de 2 camere nou la 4 minute de mers pe jos de statia de metrou Dimitrie Leonida, structura este de beton si caramida de 25 cm, compartimentarea este de caramida de 11.5 cm. **73.000 €;** ☎0725.985.759 ana.moise@metropolitanresidence.ro

128. **Berceni** 94, langa Monaco Tower, 4 min de Metrou dec., et. 2/11, 73 mp, 2019, Berceni 94, Apartament de 2 camere nou la 4 minute de mers pe jos de statia de metrou Dimitrie Leonida, structura este de beton si caramida de 25 cm, compartimentarea este de caramida de 11.5 cm. **74.000 €;** ☎0725.985.759 ana.moise@metropolitanresidence.ro

129. **Berceni** apartament 3 camere - metrou comision 0% et. 4/11, 75 mp, 2019, apartament dec. in bloc nou, constructie tip premium, finalizare 2020, apropiere metrou. Finisajele se pot alege in functie de gustul cumparatorului. Se accepta credit. Comision 0% **78.000 €;** ☎0725.985.762 panculescuroxana@yahoo.com

130. **Berceni** metrou Dimitrie Leonida, dec., et. 2/5, 68 mp, 2018, Berceni, 3 camere, 2 bai, etaj 2 din 5, proprietar, loc de joaca, parcare subterana, metrou Leonida, gradinita, constructie 2018, finisaje la alegere, centrala proprie, discount 10% la plata cash **67.900 €;** ☎0730.988.560 georgeta.constantin@sudrezidential.ro

131. **Berceni** metrou, Aparatorii Patriei dec., et. 3/8, 70 mp, 1984, Apartament 3 camere, Berceni -metrou Aparatorii Patriei, renovat recent lux, dec., etaj 3/8, doua grupuri sanitare ,1 balcon, bucatarie mobilata, anul constructiei 1984, suprafata utila 67. **87.500 €;** ☎0727.192.680

132. **Berceni** metrou, prima casa, direct dezvoltator, dec., et. 2/11, 72 mp, 2019, Apartamentul are o suprafata totala utila de 72 mp, tip 3, si este foarte bine compartimentat oferind un spatiu foarte practic si este situat in ansamblul rezidential Metropolitan Residence Berceni. **74.000 €;** ☎0725.985.767 sandu@metropolitanresidence.ro

133. **Berceni,** dec., et.,3/3, 80 mp, 2014, Apartament Â spatiosÂ cu 3 camere si bucatarie separata renovat complet. Nu percepem comision de la cumparator, **69.999 €;** ☎0724.808.488/ 0725.597.221 george.s@star-construct.ro

134. **Berceni,** dec., et. 1/6, 62 mp, 2018, apartamentul beneficiaza de centrala termica proprie, finisaje interioare la alegere (gresie, faianta, parchet, usi de interior), tâmplarie PVC cu geam termopan Low-e.COMISION 0%! **61.800 €;** ☎0735.222.575 cosmin.topai@zonadesud.ro

135. **Berceni,** dec., et. 4/4, 76 mp, 2019, Brancoveanu, sector 4, Aurel Persu, proprietar vand apartament 3 camere, exceptional compartimentat, intr-un bloc nou, la etaj 4, cu lift electric silentios de 6 persoane, **56.100 €;** ☎0722.338.342

136. **Berceni,** dec., et. 2/7, 88 mp, 2019, dezvoltator, vand apartament 3 camere, 88 mp, dec. la etajul 2, foarte mare, in bloc nou, la 8 minute de statia de metrou Dimitrie Leonida. **71.000 €;** ☎0731.171.007/ 0731.171.007 razvan.marginean27@gmail.com

137. **Berceni,** Obreja rond, Nitu Vasile et. 8/10, bloc termoizolat, su-70 mp, fara imbunatatiri. www.confortresidence.eu **62.500 €;** ☎0741.160.332

138. **Berceni,** dec., et. 3/7, 92 mp, 2018, proprietar vand apartament 3 camere dec. 92 mp, et. 2, finisaje la alegere, termopane,centrala proprie, aer conditionat,parcare, lift silentios, acces facil la mijloacele de transport in comun. **79.500 €;** ☎0725.225.117/ 0730.855.555 claudia@sudrezidential.ro

139. **Berceni,** 300 m de metrou, oferta plata cash dec., et. 2/6, 87 mp, 2019, ap. 3 camere, metrou Berceni, reducere substantiala la plata cash. Predare la cheie. Finisaje de lux. Direct de la dezvoltator. Comision 0. Finalizare in 3 luni, **69.900 €;** ☎0722.204.952

140. **Berceni,** 300 m de metrou, oferta plata cash dec., et. parter/6, 76 mp, 2019, ap. 3 camere, metrou Berceni, reducere substantiala la plata cash. Predare la cheie. Finisaje de lux. Direct de la dezvoltator. Comision 0. Finalizare iulie, **64.900 €;** ☎0722.204.952

141. **Berceni,** acces metrou, etaj intermediar, dec., et. 1/5, 75 mp, 2020, apartament 3 camere dec., spatios, bucatarie inchisa, 2 grupuri sanitare, balcon mare, loc parcare disponibil la cerere, se vinde la cheie. Accept credit bancar ipotecar. **69.900 €;** ☎0762.900.901

142. **Berceni,** Aparatorii Patriei metrou, 3 camere dec., et. 1/4, 62 mp, 2019, 3 camere 56.500 in Berceni, Aparatorii Patriei, metrou la doar 7 minute. Pretul este valabil pentru plata cash, la credit pretul este 61.500. Pozele sunt cu titlu de prezentare **56.500 €;** ☎0787.525.644/ 0787.525.644

143. **Berceni,** apartament 3 camere cu teren si mansarda dec., et. 1/1, 80 mp, 2017, structura beton, caramida porotherm, termoizolatie 10 cm, finisat, toate utilitatile functionale, localizat Str. Intrarea Viilor nr. 23, pod mansardabil 27 mp finisat, teren liber 25 mp, loc parcare **75.000 €;** ☎0768.397.773/ 0764.180.052 office@nemarimobiliare.ro

144. **Berceni,** apropare de metrou Dimitrie Leonida, dec., 92 mp, Merita vazut. Apartament 3 camere 92 mp ut se vinde mobilat, utilat si cu un loc de parcare. Pe o raza de cca 300-700 m fata de amplasare imobil 2017 intalnim multiple facilitati zonale. Comision 0. Proprietar. **65.000 €;** ☎0749.122.233/ 0720.679.492

145. **Berceni,** bloc nou, 3 camere, 88 mp, dec., et. 2/7, 88 mp, 2019, Apartament 3 camere, 88 mp utli , regim de inaltime P+7E, constructie noua dotat cu lift Shindler. Pretul apartamentului este 71.000 Euro TVA 5% inclus, Penny Market **71.000 €;** ☎0727.239.293/ 0721.827.390 monu.ady@gmail.com

146. **Berceni,** Brancoveanu, 3 camere, 65 mp, dec., et. 4/4, 65 mp, 1977, apartament 3 camere de vanzare pe Aleea Cetatea Veche, vedere mixta si acces stradal, 65 mp, mobilat si utilat, etajul 4/4, 1 balcon, bloc de beton contruit in 1977, comision 0. www.realkom.ro **59.000 €;** ☎0740.620.112 marian.popa@realkom.ro

147. **Berceni,** Brancoveanu, Oltenitei semidec., et. 10/10, 74 mp, 1986, apartament 3 camere, vizavi de metrou Brancoveanu, situat la etajul 10, intr-un imobil de 10 et construit in 1986, 2 grupuri sanitare, simplu, fara imbunatatiri. **89.900 €;** ☎0769.934.374 teodora.pivniceru@yahoo.com

148. **Berceni,** Brancoveanu, Turnu Magurele dec., et. 3/4, 67 mp, 2018, Apartament 3 camere dec.e, ansamblu rezidential nou, finisaje premium, imobil p+4, mijloace de transport in comun si centre comerciale in zona, se accepta credit cu 15% avans, comision 0%, **77.900 €;** ☎0732.581.538 andrei.smartrezidential@gmail.com

149. **Berceni,** Bulevardul Metalurgiei, Metro, Auchan, dec., et. 2/5, 70 mp, 2018, 3 camere etajul 2, Bulevardul Metalurgiei, Berceni. Blocul este construit, mutarea se face rapid. Finisajele sunt la alegere: gresie, faianta, parchet, usi. Accept orice tip de credit, **71.000 €;** ☎0799.877.999/ 0733.182.994 cosmin@sudrezidential.ro

150. **Berceni,** casa la pret de apartament, dec., 80 mp, 2017, structura beton, caramida porotherm, termoizolatie 10 cm, finisaje la alegere, toate utilitatile, localizata pe Str. Intrarea Viilor nr. 23, pod finisat 35 mp, teren liber 25 mp, loc parcare, **75.000 €;** ☎0768.397.773/ 0764.180.052 office@nemarimobiliare.ro

151. **Berceni,** Constantin Brancoveanu, Tr. Magurele, dec., stradal, cf. 1, superimbunatatiri, **65.000 €;** ☎0766.325.365

152. **Berceni,** Dimitrie Leonida dec., et. 2/10, 73 mp, 2019, direct dezvoltator! Apartament 3 camere, dec., 4 min metrou, 73mp-73000 euro, tva inclus, finisaje incluse. **73.000 €;** ☎0725.985.760 cristina.matei@metropolitanresidence.ro

153. **Berceni,** Dimitrie Leonida, dec., et. 3/10, 79 mp, 2018, compartimentare excelenta, finisaje incluse, tva inclus, contorizat/ bransat individual, **75.000 €;** ☎0725.985.760 cristina.matei@metropolitanresidence.ro

154. **Berceni,** Dimitrie Leonida, Metalurgiei, dec., et. 5/11, 79 mp, 2018, bloc nou, apartament 3 camere, (balcon inclus), bloc nou, etaj intermediar, finisat la alegerea clientului, bransat si contorizat individual. Direct dezvoltator. **75.000 €;** ☎0725.985.760/ 0726.943.143

155. **Berceni,** Eroii Revolutiei, dec., et. parter/8, 68 mp, 1983, Eroii Revolutiei, Padesu, dec., termopan, gresie, faianta, AC, vedere rasarit, 2 grupuri sanitare, apropiere metrou, parc, liber, bloc foarte civilizat. **85.500 €;** ☎0761.621.036

156. **Berceni,** intre Emil Racovita si Sos. Berceni, dec., et. 2/4, 69 mp, 1976, direct proprietar, etaj 2/4, bloc 1976 (2 scari), dec., 2 balcoane, termopane calitate, bloc reabilitat termic. Zona foarte linistita, cresc, gradinita, scoala la 5 min, metrou 12 min. **78.500 €;** ☎0745.990.918

157. **Berceni,** langa statia de metrou, curte proprie, dec., et. parter/5, 76 mp, 2019, apartament 3 camere dec.e, foarte spatios, bucatarie separata, 2 grupuri sanitare, balcon mare si gradina proprie de 61 mp. Se vinde complet finisat. Pentru achizitie accept si credit ipotecar. **79.900 €;** ☎0762.900.901

158. **Berceni,** Leonida, langa metrou, zona rezidentiala dec., et. 1/5, 85 mp, 2019, Apartament 3 camere, 85 mp, langa metrou, bloc nou modern, rezidential, loc parcare, langa metrou. Apartamentul se vinde la cheie: g, f, parchet, termopan, centrala termica, contorizare individuala. **57.000 €;** ☎0747.121.325/ 0773.903.372 adrian@ansambluri-noi.ro

159. **Berceni,** Metalurgiei dec., et. 1/2, 2015, penthouse de lux, mobilat si utilat, 120 mp, cu terasa amenajata, constructie 2015, ansamblu rezidential cu acces restrictionat, Mall Grand Arena. Pret negociabil! **125.000 €;** ☎0799.312.999 alexandra@tophome.ro

160. **Berceni,** Metrou Aparatorii Patriei, Metalurgiei dec., et. 1/4, 75 mp, 2019, apartamentul scos la vanzare va fi predat in vara anului 2020 blocul este in constructie. se lucreaza la structura. Suprafata de 61 mp + 14 mp balcon. **58.000 €;** ☎0799.877.999 cosmin@sudrezidential.ro

161. **Berceni,** metrou Dimitrie Leonida dec., et. 7/7, 87 mp, 2017, apartament 3 camere dec., 87 mp utili, situat in zona Berceni, cu acces facil catre statia de Metrou Dimitrie Leonida. Locuinta este disponibila intr-un imobil nou construit; **77.900 €;** ☎0726.171.129 gina@sudezidential.ro

162. **Berceni,** metrou Dimitrie Leonida dec., et. 3/10, 79 mp, 2018, Apartament trei camere spatios, doua bai, dec., ansamblu rezidential nou, constructie caramida, racordat la toate utilitatile, contorizat separat. Finisaje la alegere, parcare subterana. Comision 0 % **78.000 €;** ☎0725.985.762 roxana.panculescu@metropolitanresidence.ro

163. **Berceni,** metrou Dimitrie Leonida (fosta IMGB) dec., et. parter/5, 52 mp, 2018, Berceni (IMGB), 3 camere, finisat complet, ansamblu rezidential, 5 min pana la metrou, geamuri termopan, vedere stradala, constructie 2018, TVA inclus, disponibil imediat **52.900 €;** ☎0731.308.398 george@sudrezidential.ro

164. **Berceni,** metrou Dimitrie Leonida, dec., et. 3/11, 80 mp, 2018, dec., foarte bine compartimentat, spatios, 80 mp cu o terasa de 9 mp, 2 gr sanitare cu finisaje de cea mai buna calitate. Apartamentul poate fi achizitionat direct de la dezvoltator, fara comision. **75.000 €;** ☎0725.985.764 cosmin@metropolitanresidence.ro

165. **Berceni,** metrou Dimitrie Leonida, dec., et. 2/11, 80 mp, 2018, dec., spatios, 82 mp cu terasa 10 mp, Imobil nou, caramida, finisaje de foarte buna calitate, la alegere, locuri parcare subterane, apropiere metrou, Metro, Auchan, direct dezvoltator, comision 0. **74.000 €;** ☎0725.985.764 cosmin@metropolitanresidence.ro

166. **Berceni,** metrou Dimitrie Leonida, comision 0, dec., et. 2/11, 71 mp, 2019, Ansamblul rezidential Metropolitan Residence Berceni 94 va pune la dispozitie apartamente complet finisate la alegerea clientului, gresie, faianta, parchet, usi, obiecte sanitare. **74.000 €;** ☎0725.985.767 sandu@metropolitanresidence.ro

167. **Berceni,** metrou Leonida, semidec., et. 3/4, 80 mp, 2014, Drumul Fermei, proprietar, apartament foarte spatios cu 3 camere si bucatarie separata, 80 mp, living 25 mp, bucatarie patrata 11,5 mp. Loc de parcare individual, mutare imediata, renovat in august 2019. **69.999 €;** ☎0733.670.178

168. **Berceni,** metrou, dec., baie si grup sanitar dec., et. 3/5, 75 mp, 2019, achizitie Prima Casa, apartament 3 camere dec.e, bucatarie inchisa, baie grup sanitar, balcon mare, etaj intermediar in bloc cu lift, se vinde la cheie cu gresie faianta, parchet la alegere. **69.900 €;** ☎0762.900.901

169. **Berceni,** Piata Resita, 45 mp, 2012, mansarda 5/5, liber, centrala, balcon 4 m, renovat, **45.000 €;** ☎0721.975.839

170. **Berceni,** Piata Resita, dec., et. 1/4, 68 mp, 1978, urgent particular ap. 3 camere, dec., et. 1/4, **75.600 €;** ☎0731.816.924

171. **Berceni,** sector 4, Dacia Meridian dec., et. 1/4, 74 mp, 2019, Ap. 2 si 3 cam cu S.U. intre 46 mp-74 mp, preturi intre 51000euro-80000euro disponibile pe etajele 1,2,3/4, 8 min. metrou Ap. Patriei, 1 min. RATB. **51.200 €;** ☎0720.002.332

172. **Berceni,** Turnu Magurele, dec., et. 2/8, 77 mp, 2019, apartamentul de 3 camere este disponibil pe etajul 1 intr-un imobil nou, P+4E situat in apropierea centrului comercial Carrefour Grand Arena, cu acces direct la mijloacele de transport in comun. **68.900 €;** ☎0730.245.876/ 0727.175.861 roxana.ratcu@gmail.com

173. **Berceni-Metalurgiei** 3 camere direct dezvoltator dec., et. 1/11, 80 mp, 2019, Apartamentul are o suprafata totala utila de 80 mp, tip 12-29, si este foarte bine compartimentat oferind un spatiu foarte practic. Pentru mai multe oferte, detalii si vizionare va rog sa ne sunati. **76.000 €;** ☎0725.985.767 sandu@metropolitanresidence.ro

174. **Berindei,** Colentina, Dna Ghica, Teiul Doamnei, semidec., et. 1/10, 62 mp, 1976, Obor, vand apt 3 camere, semi-dec., 2 dormitoare acessibile prin sufragerie, bucatarie spatioasa. Bloc reabilitat termic. Balcon inchis cu termopan. Apropiere Parc Plumbuita, metrou Bucur-Obor. **67.000 €;** patrasflorin@yahoo.com

175. **Big,** Oltenitei, LIDL, et. 9/10, 72 mp, stradal, super amenajat, bloc reabilitat, discutabil. **74.000 €;** ☎0723.002.834

176. **Bragadiru,** Penny, Fortuna, Scandinavia dec., et. 1/5, 80 mp, 2019, Apartament 3 camere, 80 mp utili, dec., balcon, finisaje de calitate, centrala termicapropie, calorifere, obiecte sanitare, gresie, faianta, parchet, tamplarie PVC, geam termopan, usi interior **66.000 €;** ☎0725.885.866/ 0725.885.844 office@westimob.ro

177. **Brancoveanu** - Budimex, dec., et. 10/11, 70 mp, 1977, 3 cam., cf. 1, imbunatatiri, bloc anvelopat, 2 balcoane, neg., **78.000 €;** ☎0761.046.178

178. **Brancoveanu,** dec., et. 6/8, 78 mp, 1987, apartament 3 camere Brancoveanu, Mega Image, Petrom, proprietar, imobilul se vinde complet utilat, mobilat si accesorizat (lux). An 1987. Reabilitat termic. Bloc monitorizat video. Fara agentii. **119.900 €;** ☎0731.592.348 simiondann@yahoo.com

179. **Brancoveanu,** apartament 3 camere, finalizare octombrie 2019 dec., et. 1/3, 65 mp, **69.900 €;** ☎0764.832.071 robert.smartrezidential@gmail.com

180. **Bucur** Obor, metrou, semidec., et. 5/10, 66 mp, 1965, Stefan cel Mare metrou Obor, 3 camere cf. 1 stradal, metrou Obor, etaj 5/9, liber, cadastru, intabulare, bloc stradal, **69.000 €;** ☎0767.922.400/ 0722.912.924 cordialimobiliare@yahoo.com

181. **Bucur** Obor, piata, Mall Veranda, dec., et. 4/10, 70 mp, 1978, apartament de 3 camere conf. 1 dec., cu g, f, parchet, usi noi, termopane 2 balc, loc parcare, intrare stradala vedere spate, bloc civilizat monitorizat video, piata Obor la 3 minute, metroul la 4 min. **87.000 €;** ☎0723.261.575/ 0723.261.575 tudorsimobiliare@yahoo.com

182. **Bucuresti** Mall, et. 6/8, 75 mp, 1988, 2 minute, Vlad Judetul x Agatha Barsescu, dec., 1988, bloc reabilitat, 2 gr. sanitare, geam la baie, termopane, parchet. **96.000 €;** ☎0732.135.467 ramax2016@yahoo.com

183. **Bucuresti** Noi semidec., et

Imobiliare vânzări 3 CAMERE

256. **Decebal** bulevard, rond Piata Alba Iulia, dec., et. 5/8, 110 mp, 1992, vanzare 3 camere dec. (modificat din 4 camere st 110 mp). Living ultraelegant 42 mp. Nou renovat, mobilat utilat lux, bloc P+8, 1992 pe Bd. Decebal, Rond Alba Iulia. Pret 240000 euro. **240.000 €;** ☎0720.888.109 dumitru.marius@procapitald.ro

257. **Decebal** intersectie Dristorului, dec., et. parter/4, 76 mp, 1990, stradal, vedere mixta, bloc reabilitat, dec., 2 gr sanitare, gresie, faianta, parchet, termopane, usa metalica, usi schimbate, ideal firma, toate actele. **115.000 €;** ☎0732.135.467 adriangeambei@yahoo.com

258. **Decebal,** dec., et. 2/4, 80 mp, 1991, 3 camere bloc de 4 etaje, reabilitat termic, renovat, mobilat, stradal, intersectia Decebal cu Dristorului **138.000 €;** ☎0747.777.767/ 021.323.00.10

259. **Decebal,** Calarasilor, finalizat, dec., et. 2/5, 90 mp, 2018, Cu lift - acte finalizate, dezvoltator, bucatarie inchisa, bloc din caramida, centrala proprie, finisaje de calitate superioara, parcare. Program L-D. Intrebati de celelalte proiecte. Poze reale. **153.500 €;** ☎0722.248.933 viorel.iosifescu@gmail.com

260. **Decebal,** Calarasilor, finalizat, dec., et. 1/5, 79 mp, 2017, Cu lift - comision 0, constructie noua, dezvoltator, bucatarie inchisa, bloc din caramida, centrala proprie, finisaje de calitate superioara, locuri de parcare. Program L-D. Acte finalizate. De predat **133.500 €;** ☎0722.248.933 viorel.iosifescu@gmail.com

261. **Decebal,** Calea Calarasi semidec., et. 2/5, 82 mp, 2007, Se ofera la vanzare un apartament elegant de 3 camere, cca. 82mp (73 mp utili plus un balcon de 9 mp), situat la etajul 2 intr-un bloc nou, din 2007, A®n centrul Bucurestiului, zona Decebal, Calea Calarasi. **215.000 €;** ☎0728.220.360

262. **Decebal,** Piata Muncii, 85 mp dec., et. 5/8, 85 mp, 1994, ce-ai zice de un apartament cu o compartimentare rara pe Bd. Decebal? Ti-ar placea sa ajungi la metrou in doar 5 minute? Ai copii si vrei sa ajunga repede la scoala? **142.000 €;** ☎0722.732.975 axadomenii@yahoo.com

263. **Decebal,** rond Alba Iulia, dec., et. 8/8, 76 mp, 1991, vand ap. 3 cam, Decebal, str Theodor D. Sperantia, aproape de rondul Alba Iulia. **139.000 €;** ☎0722.516.003/ 0723.161.223 claudiaelenaionescu@yahoo.com

264. **Decebal,** Unirii, dec., et. 1/3, 74 mp, 2019, ap. in bloc 2019 apartamente de 3 camere Ds+P+3R, structura beton armat si caramida, lift, dec., tamplarie Pvc Rehau, bai cu geam, obiecte sanitare suspendate. **105.000 €;** ☎0728.893.552

265. **Decebal,** Unirii, Popa Nan dec., et. 10/11, 120 mp, 2007, Decebal, Unirii, Popa Nan. Vand ap. 3 camere cu scara interioara, dec., ST 120 mp, construit 2007, centrala, lux, g, f, p, t, ac, spatios si luminos, vedere panoramica. Loc parcare subteran. **210.000 €;** ☎0758.568.019

266. **Delfinului,** dec., et. 5/10, 68 mp, 1976, Piata Delfinului-Morarilor, 3 camere, etajul 5, dec., suprafata 68 mp, constructie 1976, fara imbunatatiri, bloc stradal, intrare spate intabulare. **62.900 €;** ☎0749.199.194 viorica@confortcasaimobiliare.ro

267. **Delta** Vacaresti, pret promotional, dezvoltator. dec., et. 1/6, 84 mp, 2019, propun spre vanzare un apartament cu 3 camere, situat stradal pe Vitan Barzesti. Apartamentul are o suprafata utila de 84 mp. Finisajele sunt la alegere, dezvoltator, comision 0. **96.221 €;** ☎0736.380.184/ 0725.597.221 claudiu.p@star-construct.ro

268. **Delta** Vacaresti, stradal, Vitan Barzesti, bloc nou dec., et. 2/6, 84 mp, 2020, Comision 0, rezidential, 3 cam - 84mp utili, dec.. constructia este realizata impecabil, apartamentul se preda finisat la cheie, cu baile utilate, cu usa metalica si centrala termica proprie. **96.221 €;** ☎0736.380.183/ 0725.597.221

269. **Dimitrie** Leonida dec., et. 3/4, 74 mp, 2014, Proprietar, vand apartament 3 camere metrou Dimitrie Leonida. **73.500 €;** ☎0756.954.846/ 0744.177.741

270. **Dimitrie** Leonida Popesti dec., et. 1/7, 87 mp, 2019, Direct Dezvoltator, apartament 3 camere dec., etaj intermediar, se vine la cheie cu: gresie, faianta, parchet, termopane, obiecte sanitare, usa interior, exterior, centrala proprie, comision 0% **71.000 €;** ☎0727.673.020 simona.dumitru@sudrezidential.ro

271. **Dimitrie** Leonida, 2 min. de metrou, dec., et. 4/11, 72 mp, 2019, pozitionare perfecta, STB in fata, apartamente noi, la cheie, pozitie ideala si pret foarte bun. La orice modalitate de plata **76.000 €;** ☎0722.204.952

272. **Dimitrie** Leonida, Drumul Fermei, semidec., et. 3/4, 79 mp, 2014, bloc 2014, 80 mp, balcon inchis, centrala de apartament, renovat 2019, bloc izolat cu polistiren, loc parcare individual. Sunt proprietarul apartamentului, accept orice tip de credit, mutare imediata. **69.999 €;** ☎0770.865.128

273. **Dimitrie** Leonida, la strada Mall dec., et. 1/2, 76 mp, 2018, apartament 3 camere decomadat, 76 mp utili, luminos, finisat excelent, bloc nou stradal, balcoan spatios, 2 bai, bucatarie mare inchisa; **71.850 €;** ☎0726.171.129 gina@sudrezidential.ro

274. **Dimitrie** Leonida, Metrou Berceni M2 dec., et. 3/5, 75 mp, 2019, Ocazie! Ultimul apartament 3 camere,2 bai, et intermediar, bloc nou, finalizare rapida, finisaje de calitate, centrala proprie, 7 min metrou, Se accepta plata prin credit Prima Casa. Dezvoltator. **66.405 €;** ☎0732.581.538 Andrei.smartrezidential@gmail.com

275. **Dimitrie** Leonida, mutare imediata, parcare inclusa dec., et. 3/4, 80 mp, 2014, Comision zero, bloc 2014, renovat in august 2019, mutare imediata, la cheie, bransat la utilitati, contorizat individual, bucatarie separata 12 mp. Posibilitate transformare in 4 cam cu buc open space. **69.999 €;** ☎0736.380.182/ 0725.597.221

276. **Doamna** Ghica dec., et. 2/10, 1975, D-na Ghica, Maica Domnului, stradal, 2/10, dec, amenajat,,centrala termica, 74 mp, bloc 1976, acte, urgent, **76.800 €;** ☎0722.519.460 despina.enache@yahoo.com

277. **Doamna** Ghica - Baicului dec., et. 3/4, 81 mp, 1988, de vanzare apartament mare 3 camere, zona Dna Ghica-Baicului, 81 mp, dec., 3/4, liber imediat, direct de la proprietar. Etajul 3 din 4 in bloc din 1988, anvelopat anul acesta. Pret: 77.000 euro **77.000 €;** ☎0724.289.784 superdealss@yahoo.com

278. **DOAMNA GHICA, ap. 3 camere, et.10, bucatarie 13 mp, gresie, faianta, termopan, usa metalica, 43.000 €; ☎0723.457.433/ 0751.059.974**

279. **Doamna** Ghica, BCR, dec., et. 5/10, 70 mp, 1976, apartament confort 1, dec. situat la etajul 5/10, are o suprafata de 70 mp. bloc 1976, mobilat si utilat, gresie, faianta, parchet, termopan, cadastru si intabulare, liber. **71.900 €;** ☎0731.144.151/ 021.231.23.18

280. **Doamna** Ghica, Colentina, semidec., et. 2/10, 55 mp, 1979, vand ap. 3 camere semidec, renovat: gresie, faianta, parchet, termopane, balcon inchis, usa metalica. Loc parcare ADP 2 statii Metrou Obor, 15 min. mers Mall Veranda, Facultatea Constructii, Lacul Tei ☎0723.592.326

281. **Doamna** Ghica, Cremenita, dec., et. 4/4, 70 mp, 2018, apartament cochet la cheie, finisaje de calitate, vedere superba la Raul Colentina, imobil nou construit, la cca. 2 min. de mijloacele de transport in comun, piata Colentina, parcul Plumbuita. **105.000 €;** ☎0730.166.666 cremenita5@gmail.com

282. **Doamna** Ghica, Soseaua Colentina dec., et. 1/10, 70 mp, 1977, 3 camere dec., gresie, faianta, termopane, fara imbunatatiri, toate actele, liber. **68.000 €;** ☎0732.135.467 ramax2016@yahoo.com

283. **Domenii,** semidec., et. 2/8, 2007, Domenii, 3 camere, bloc 2007, renovat 2014, vedere lateral. **170.000 €;** ☎0720.888.137 ioan.cornel@procapitald.ro

284. **Domenii,** Ion Mihalache, semidec., et. 3/4, 90 mp, 2017, apartament nou, bloc cu 7 ap. ultimul disponibil, finisaje de calitate, marmura Italia, parchet stejar Germania, usa metalic? italiana, usi interior Pinum. Lift, loc de parcare subteran, 15000 euro. **175.000 €;** ☎0729.286.655

285. **Domenii,** Sandu Aldea, dec., et. 1/3, 78 mp, 1945, Domenii, Sandu Aldea, 3 camere, 78 mp, renovat, 1/3, 2 bai, 2 balcoane, ct, singur pe etaj, boxa crama. Pret negociabil **179.500 €;** ☎0720.888.137 ioan.cornel@procapitald.ro

286. **Dorobanti** semidec., et. 9/11, 75 mp, 1962, Apartament 3 camere, cu vedere frumoasa, spre zona de Nord, 3 balcoane inchise geam termopan, camara, debara. Dotari: bucataria este mobilata si echipata modern (an 2016), dressing, **90.000 €;** ☎0742.018.018 momiceanu.ioana@gmail.com

287. **Dorobanti** semidec., et. 9/11, 73 mp, 1962, Vanzare 3 cam. supraf. utila 65 mp, supraf. utila totala 73mp. Bucataria utilata, mob. modern. 3 balcoane inchise termopan. Statii Ratb, metrou St. cel Mare 6 min. Comision agentie 2%, 90.000 euro neg. **90.000 €;** ☎0740.973.855/ 0723.460.200 fprotopopescu@gmail.com

288. **Dorobanti,** semidec., et. parter/2, 1940, zona exclusivista, parter+demisol in vila cu regim D+P+1+POD (apartament 2 camere cu 2 bai la parter+garsoniera cu baie la demisol), 2 intrari, imbunatatiri, necesita renovari. **120.000 €;** ☎0758.259.736/ 0758.323.323 office@imobservicecenter.ro

289. **Dorobanti,** Capitale, Strada Roma, 3 camere semidec., et. parter/3, 112 mp, imobil interbelic, amplasat intr-o zona exclusivista a capitalei, la 10 min. de P. Victoriei, P. Romana si Parcul Herastrau. Ap 3 camere, parter din s+p+3+m, 112 mp, 2 balcoane, living 32 mp, 2 intrari **199.000 €;** ☎0766.599.555 kozmin@yahoo.com

290. **Dorobanti,** Floreasca, dec., et. parter/4, 2006, Apartament 3 camere, Dorobanti, 114 mp, bloc 2006, liber, dec., terasa si loc de parcare subteran. Parter inalt **250.000 €;** ☎0723.605.520

291. **Dorobanti,** Piata Victoriei, Floreasca, dec., et. 1/3, 316 mp, Calea Dorobanti, vand 3 cam st 94 mp (et 1)+subsol 47 mp+ mansarda 70 mp+curte/teren 105 mp, total 316 mp. Schimbate tevile, cablurile si termopanele, necesita renovare. Reabilitat si anvelopat, usor neg. **230.000 €;** ☎0758.568.019

292. **Dorobanti,** Radu Beller, Floreasca, dec., et. 10/11, 62 mp, 1965, apartament 3 camere Parc Floreasca, Dorobanti, **112.000 €;** ☎0724.492.144/ 0767.708.916

293. **Dorobanti,** Radu Beller, Parc Floreasca, adiacent dec., et. 2/11, 65 mp, 1965, 2/11, cf. 1, dec, vedere mixta superba (si spre parc), renovat 2019, la cheie, fara risc seismic, reabilitat termic, 2 lifturi, g, f, p, t, usa metalica, instal, usi inter si calorifere noi, bucatataarie mobilata si utilata, zona verde. **120.000 €;** ☎0770.956.572

294. **Doua** camere Brancoveanu finisaje lux acte gata, birou dezvoltator dec., et. 4/4, 67 mp, **77.900 €;** ☎0762.861.186 marius.smartrezidential@gmail.com

295. **Dr.** Taberei, Plaza Romania dec., et. 9/11, 2019, Apartament 3 camere dec., 2 bai, bloc nou finalizat Plaza Residence, 9/11, centrala, calorifere, usa metalica, cadastru, intabulare, unic proprietar. Finisaje Lux, Garaj separat: 11500 euro **99.500 €;** ☎0749.115.511/ 0745.005.500 proprietatino@gmail.com

296. **Dristor** semidec., et. 4/10, 1970, Odobesti, Park Lake, Scolaa 88, confort 1, etaj 4, semidec., fara imbunatatiri, bloc reabilitat termic, scara curata, liber, situat chiar pe marginea parcului, merite vazut. **78.000 €;** ☎0732.135.471

297. **Dristor** Camil Ressu, chiar langa parc, semidec., et. 1/10, 1970, Odobesti, 3 camere semidec. cu bucatatie mare, renovat complet, scara curata, scoala, gradinita, Park Lake **95.000 €;** ☎0769.651.162

298. **Dristor** metrou dec., et. 8/8, 70 mp, 1984, vis-a-vis metrou Dristor, Camil Ressu, confort 1, dec., bloc 1984, reabilitat termic, 2 gr sanitare, 2 lifturi, fara probleme cu terasa, merita vazut **82.000 €;** ☎0732.135.471

299. **Dristor** metrou, Baba Novac, dec., et. 6/10, 75 mp, 1983, La doi pasi de statia metrou, apartament dec. situat intr-un bloc construit in anul 1983, suprafata utila totala 75 mp, 2 grupuri sanitare, 2 lifturi noi, vedere mixta, paza non stop. **93.900 €;** ☎0746.202.605 marius.radu@abbunited.ro

300. **Dristor** metrou, finalizat dec., et. 2/5, 100 mp, 2018, Acte finalizate - mutare imediata, imobil din caramida cu finisaje de foarte buna calitate langa statia de metrou Dristor. Bucatarie inchisa, centrala proprie. Direct de la dezvoltator fara comision. **141.000 €;** ☎0722.248.933 viorel.iosifescu@gmail.com

301. **Dristor,** semidec., et. 9/10, 70 mp, 1970, 5 minute metrou, renovat total, instalatii electrice si sanitare noi, gresie, faianta, parchet, termopane, usa metalica, aer conditionat, mobilat si utilat. **95.000 €;** ☎0732.135.467 ramax2016@yahoo.com

302. **Dristor,** dec., et. 3/8, 70 mp, 1984, apartament 3 camere Dristor, Kaufland, dec., 5 minute metrou Dristor, renovat recent, bloc reabilitat termic **105.000 €;** ☎0774.568.845 ciprian@propertysolutions.ro

303. **Dristor,** semidec., et. parter/4, 1972, metrou 10 minute, instalatii electrice si sanitare noi, gresie, faianta, parchet, termopane, usa metalica, **55.000 €;** ☎73213546 7 Ramax2016@tahoo.com

304. **Dristor,** dec., et. 8/8, 70 mp, 1984, Ramnicu Sarat, Nedelcu Ion, dec., 2 gr sanitare, bloc reabilitat, termopane, gresie, faianta, parchet, curat, toate actele. **73.000 €;** ☎0732.135.471 adriangeambei@yahoo.com

305. **Dristor,** dec., et. parter/4, 55 mp, 1970, renovat complet, mobilat si utilat, instalatii electrice si sanitare noi, fara balcon, ac, gresie, faianta, parchet, termopane, usa metalica, cf. 2 **55.000 €;** ☎0732.135.467 ramax2016@yahoo.com

306. **Dristor,** 5 minute metrou, dec., et. parter/8, 70 mp, 1984, 3 camere dec., renovat, curat, geam la baie, fara balcon **76.000 €;** ☎0769.651.162

307. **Dristor,** Camil Ressu, chiar langa parc IOR, semidec., et. 4/10, 70 mp, 1970, 3 camere semidec., fara imbunatatiri, geam la baie, bloc reabilitat, scara foarte curata, vedere parc, toate actele, pregatit pentru vanzare. **77.000 €;** ☎0769.651.162

308. **Dristor,** Kaufland, apartament 3 camere. dec., et. 8/8, 65 mp, **97.000 €;** ☎0770.357.727 contact@mihaimanica.ro

309. **Dristor,** strada Istriei dec., et. 2/8, 70 mp, 1984, Apartament 3 camere, 70 mp, dec., 2 bai, 1 balcon inchis, 2 debarale, dressing in hol, reabilitat termic, complet renovat. **92.000 €;** ☎0743.152.127 bocancea.gabriel1987@gmail.com

310. **Drumul** Sarii, 3 camere, 2/4 semidec., et. 2/4, 81 mp, 1990, 2 balcoane, 2 bai, 4 aer conditionat, termopan inclusiv balcoane, gresie inclusiv balcoane, rulouri, instalatii schimbate, zugravit. **96.000 €;** ☎0727.279.336

311. **Drumul** Taberei semidec., et. 8/10, 50 mp, 1974, 34 semistradal-Policlinica cf 2 semidec. etaj 8/10 liber mobilat, utilat, termopane, gresie, faianta, aer conditionat acte acc credit. **51.500 €;** ☎0786.325.401

312. **Drumul** Taberei semidec., et. 3/10, 78 mp, 1985, Bd. Ghencea, 70 mp utili, cf. 1, semidec. stradal etaj 3/10, toate imbunatatirile, gresie, parchet, termopane, um, instalatii electrice noi, balcon 9 m liber, toate actele la zi usor negociabil, **69.500 €;** ☎0722.779.430

313. **Drumul** Taberei semidec., et. 6/9, 70 mp, 1964, Poiana Muntelui, langa Liceul Ahtim Ivireanu, confort 1, semidec., etaj 6/9, liber, 2 balcoane, acte, se accepta doar plata cash **59.000 €;** ☎0733.089.030

314. **Drumul** Taberei 1 Mai dec., et. 8/8, 70 mp, 1982, 8/8, c-tie 1982, 2 lifturi, dec., 2 gr. sanitare, aer conditionat, terasa refacuta acum 1 an, amenajat, acces imediat STB, scoli, parcuri, gradinite. **66.000 €;** ☎0769.470.920

315. **Drumul** Taberei 34, complex Orizont, dec., et. 7/10, strada Obcina Mare, etajul 7, circular, bloc reabilitat, gresie, faianta, geam baie, liber, toate actele **60.000 €;** ☎0732.135.467 office@ramax.ro

316. **Drumul** Taberei 35A, bloc 803, dec., et. 8/10, 80 mp, 1978, particular vand apartament stradal 3 camere dec., 2 balcoane mari cu vedere la bulevard. Gresie, faianta, parchet, termopan, usa metalica. Gura de metrou la 10 metri de scara. Exclus agentii. **85.500 €;** ☎0765.441.327

317. **Drumul** Taberei, et. parter/10, apartament 3 camere circular, parter/10, usa metalica, termopan, parchet, usi schimbate, instalatii sanitare si electrice noi, aer conditiionat. Fara credit Prima Casa. **66.000 €;** ☎0743.276.537/ 0726.764.420 office@creativebrokers.ro

318. **Drumul** Taberei, dec., et. 3/11, 74 mp, 2019, apartament 3 camere de tip C in complex Plaza Residence faza 2. Unitatile se predau semifinisate si au termen de finalizare in octombrie 2019; **99.000 €;** ☎0738.713.282/ 0738.713.283 office@plazaresidence.ro

319. **Drumul** Taberei, dec., et. 10/11, 71 mp, 1978, apartament 3 camere dec., etaj 10, 71 m2, Piata Drumul Taberei, termopane, gresie, faianta, parchet, usa metalica, proaspat zugravit, gata de mutat. Pret 67000 euro. Se accepta orice tip de credit. **67.000 €;** ☎0766.601.834 vicentiu.mitris@gmail.com

320. **Drumul** Taberei, dec., et. 3/11, 74 mp, 2019, apartament 3 camere tip A in complex Plaza Residence Faza 2. Unitatile se predau semifinisate, termenul de finalizare este in octombrie 2019; **88.600 €;** ☎0738.713.282/ 0738.713.283 office@plazaresidence.ro

321. **Drumul** Taberei, dec., et. 1/11, 74 mp, 2019, apartament 3 camere tip B in complex Plaza Residence faza 2. Unitatile se predau semifinisate si au termen de finalizare in octombrie 2019; **88.600 €;** ☎0738.713.282/ 0738.713.283 office@plazaresidence.ro

322. **Drumul** Taberei, dec., et. 1/3, 2010, cu loc parcare subteran in proprietate, curte comuna, dec., suprfata 99 mp, amenajat cu termopan, pachet, gresie, faianta, cerntrala termica de apartament, mobilat si utilat complet, acte facute. **79.500 €;** ☎0744.682.007 ofeliacurcan@yahoo.com

323. **Drumul** Taberei, dec., et. 9/10, 65 mp, 1978, Frigocom, Valea Ialomitei, apartament 3 camere dec. cf 1,65 m patrati, Piata Valea Ialomitei - 5 min, Profi, Peny, imediat, autobuze 137, 138, 168, 368, 268, scoli, gradinite, licee, se vinde mobilat si utilat. **75.000 €;** ☎0765.225.054

324. **Drumul** Taberei, semidec., et. 6/10, 70 mp, 1984, Ghencea, et. 6/10, semidec., transformat in 2 camere, 70 mp, renovat, bloc 1984, acte facute, mobilat, gresie, faianta, termopan, 2 gr. sanitare, eliberabil, **72.500 €;** ☎0724.370.636 mfirut@yahoo.com

325. **Drumul** Taberei, semidec., et. 8/8, 69 mp, 1984, Ghencea, str. Titel Petrescu, confort 1, semidec., curat, etaj 8, fara probleme cu terasa, bloc 1984, acces facil mijloace de transport, Scoala 59, gradinita, negociabil. **64.000 €;** ☎0733.089.030

326. **Drumul** Taberei, semidec., et. 1/4, 64 mp, 1977, Parcul Istru apartamentul se afla in apropiere de Valea Argesului etajul 1 din 4, cadastru+intabulare, liber. **60.000 €;** ☎0724.254.024 balescu.ionut@gmail.com

327. **Drumul** Taberei, dec., Prelungirea Ghencea, ansamblu rezidential, dec.e, ap. 61 mp 60.900 euro, ap. 74 mp 60.900 euro la cheie, livrare 2019, negociabil, www.confortresidence.eu **60.900 €;** ☎0741.160.332

328. **Drumul** Taberei, semidec., et. 4, 1972, Raul Doamnei, 3 camere semidec, bloc de 4 nivele, imbunatatit, gresie faianta termopan, parchet, acte, etaj 4, apropiere viitor metrou 2 minute, pozitie excelenta, pret negociabil. **74.900 €;** ☎0799.455.788

329. **Drumul** Taberei, dec., et. 1/10, 75 mp, 1978, Valea Ialomitei cf 1/dec, 1/10 bl1978 2gr.sanitare balcon generos geam baie, fara imbunatatiri, permitand clientului sa il amenajezedupa bunul plac, zona deosebita, piata, parc, viitor metrou, Kaufland. **65.500 €;** ☎0723.160.409

330. **Drumul** Taberei, et. 9/10, 80 mp, vand apartament, mobilat, utilat, imbunatatiri, confort 1 sporit, particular, pret convenabil; ☎0728.680.506

331. **Drumul** Taberei, 1 Mai semidec., et. 6/8, 68 mp, 1982, Str. Titel Petrescu, etaj 6/8, confort 1, semidec., curat, fara amenajari, prevazut cu 2 grupuri sanitare, 1 balcon, orientare ES1, acces facil mijloace de transport, langa Scoala Generala nr. 59. **73.000 €;** ☎0733.089.030

332. **Drumul** Taberei, 1 Mai, semidec., et. 1/10, 1971, Aleea Compozitorilor etaj 1, circular, bloc monolit, balcon, langa scoala 197, acte, se accepta credit. **67.000 €;** ☎0733.089.030

333. **Drumul** Taberei, ANL Brancusi, dec., et. 4/9, 77 mp, 2019, Cumintenia Pamantului, apartament 3 camere, dec.,suprafata utila 77,01 mp utili, disponibil in ansamblul nou Atlas Residence Drumul Taberei, localizat in sectorul 6 al capitalei **75.000 €;** ☎0767.708.916/ 0724.492.144 alexandra@atlas-residence.ro

334. **Drumul** Taberei, apartament 3 camere, semidec., et. 6/10, 70 mp, 1984, Drumul Taberei, Ghencea, et. 6/10, semidec., transformat in 2 camere, 70 mp, renovat, bloc 1984, acte facute, mobilat, gresie, faianta, termopan, 2 gr. sanitare, eliberabil. **74.500 €;** ☎0724.370.636 gfirut@yahoo.com

335. **Drumul** Taberei, Auchan, semidec., et. 4/4, 63 mp, 1972, Apartament 3 camere, Auchan Dr. Taberei, sector 6, 63mp utili, etaj 4/4, semidec., balcon, tamplarie PVC, geam termopan, aer conditionat, fara alte imbunatatiri. **67.000 €;** ☎0725.885.866/ 0724.885.844 office@westimob.ro

336. **Drumul** Taberei, Bd. Timisoara semidec., et. parter/9, 65 mp, apartament 3 camere Bd. Timisoara (Romancierilor) complet renovat (lavabila, gresie, faianta, usi noi, geamuri termopan, obiecte sanitare, instalatia sanitara, parchet din lemn masiv raschetat/lacuit). **83.000 €;** ☎0764.434.547

337. **Drumul** Taberei, Bucla, statia de metrou, semidec., et. parter/10, 65 mp, 1974, Dr. Taberei, Bucla, Langa statia de metrou, apartament modern, la cheie, mobilat,super amenajat, parter/10, termoizolat, balcon inchis, mobilat si utilat complet, ideal locuit/investitie, ocazie. **70.000 €;** ☎0722.274.245/ 0769.647.350

338. **Drumul** Taberei, exclusivitate semidec., et. parter/4, 63 mp, 1972, Apartament situat in Valea Argesului, confort 1, semidec., etaj parter/4, fara amenajari, liber, acte. **57.000 €;** ☎0733.089.030

339. **Drumul** Taberei, Favorit dec., et. 6/10, 65 mp, 1975, et.6/10, cf. 1, dec. circular, toate imbunatatirile, gresie, faianta, parchet, termopan, aer coriditional, 2 lifturi, 2 debarale, balcon generos, acte pregatite, accept credit. **73.000 €;** ☎0786.325.404

340. **Drumul** Taberei, Favorit, Sibiu 5 min metrou dec., et. 1/10, 63 mp, 1976, Drumul Taberei, Favorit , Sibiu 5 min metrou, cf 1, etaj 1/10, circular, termopan, usa metalica, gresie, faianta, vedere mixta, loc de parcare, acte la zi, accept credit, liber **66.500 €;** ☎0799.557.197/ 0770.548.257

341. **Drumul** Taberei, Frigocom, semidec., et. 10/10, 51 mp, 1975, ABC Agentia Imobiliara Florex Home va prezinta un apartament, bloc 1975, reabilitat termic, semi. 48 mp, etaj 10/10, g+f+p+t+um,temperatura este la fel ca la etajele 1-9, bl. este izolat termic foarte bine. **49.900 €;** ☎0731.144.153/ 021.231.23.18

342. **Drumul** Taberei, Ghencea, ctie 1984, semidec., et. 7/10, 70 mp, 1984, 3 camere, cf 1, etaj 7/10 semidec., gresie, faianta, parchet, 2 aer conditionat, contor gaze individual, posibilitate centrala proprie, acte, 2 locuri de parcare, acc credit, usor discutabil, **69.999 €;** ☎0786.325.401

343. **Drumul** Taberei, Ghencea, stradal, bl 1987, et 3/10 semidec., et. 3/10, 72 mp, 1987, cf 1, sdec, 72 mp, 2 grupuri sanitare, bl 1987, scara curata, vecini civilizati, fara restantieri, acte complete, imbunatatiri, vecinatati: Drumetul, 13 Septembrie, Sebastian, Prosper, Auchan **79.900 €;** ☎0768.469.465 contanunturi@yahoo.com

344. **Drumul** Taberei, metrou Valea Ialomitei, liber, dec., et. 1/10, 71 mp, 1975, apartament 3 camere transformat in 2 camere, 71 mp, etaj 1/10, in reabilitare, zugravit, termopan, gresie, faianta, parchet, living 32 mp, balcoi mare, se poate amenaja si recompartimenta la cererea clientului. **66.000 €;** ☎0722.241.794 bogdan.ilioiu@gmail.com

345. **Drumul** Taberei, Prelungirea Ghencea dec., et. 1/9, 98 mp, Dezvoltator vand apartamente spatioase de 3 camere cu 2 bai, dec.e, diferite modele si dimensiuni in bloc nou direct la Prelungirea Ghencea, cu finisaje deosebite, se predau la cheie, accept credit. **64.000 €;** ☎0722.116.600 mail.dezvoltator@gmail.com

346. **Drumul** Taberei, Prelungirea Ghencea, semidec., et. 9/9, 115 mp, 2016, 3 camere 75 mp + Terasa 40mp , 2 bai , Bucatarie inchisa , foarte luminos . Accesul pe terasa se face din dormitoare, living si bucatarie. **77.900 €;** ☎0725.885.866/ 0725.885.844 office@westimob.ro

347. **Drumul** Taberei, Raul Doamnei, dec., et. 8/10, 3 camere, balcon mare pe toata suprafata apartamentului 10 mp, inchis in termopan. Bucataria are vedere pe curtea interioara. Geam de aerisire la baie. Imbunatatiri: parchet, gresie, faianta, termopan. **66.000 €;** ☎0732.624.689

348. **Drumul** Taberei, strand parc Moghioros, semidec., et. 8/10, 68 mp, 1973, vedere parc eliberabil, fara imbunatatiri, termopan, curat, usa metalica, doar cash, **62.000 €;**

349. **Drumul** Taberei, Valea Argesului, dec., et. 4/4, 68 mp, 1976, Valea Argesului, confort 1, dec., bloc reabilitat, etaj 4, bloc reabilitat, liber, gresie, faianta, parchet, termopan, usa metalica, liber **65.000 €;** ☎0769.470.920

350. **Drumul** Taberei, Valea Argesului, boxa semidec., et. 1/4, 80 mp, 1972, 80 mp - 65mp S utila si 15 mp boxa, renovat, acte complete, vecinatati: Valea Ialomitei, Valea Oltului, Brancusi, Prelungirea Ghencea, parcul Moghioros, piata Chilia Veche, Romancierilor, Materna. **74.900 €;** ☎0768.469.465 contanunturi@yahoo.com

351. **Drumul** Taberei, Valea Ialomitei dec., et. 5/10, 71 mp, Apartament 3 camere dec. 71mp, 2 balcoane (inchise in termopan) etaj 5/10 bloc reablitat termic, imbunatatiri termopane, usa metalica, fara alte imbunatatiri care se pot lua in calcul **68.500 €;** ☎0732.624.689

352. **Drumul** Taberei, Valea Ialomitei, dec., et. 5/10, 72 mp, 1973, apartament 3 camere dec., etaj 5/10, 72 mp, balcon 9 mp, bucatarie mare patrata, termopane, usa metalica, liber, acte pregatite pt vanzare, pt mai multe detalii contactati-ma telefonic. **65.000 €;** ☎0732.624.689

353. **Drumul** Taberei, Valea Ialomitei, dec., et. 1/6, 88 mp, 2019, apartament superb de 3 camere, 2 bai, 2 balcoane, living urias, geamuri mari, constructie caramida, structura grinda dala, lift Schindler, loc parcare subsol, Parc Brancusi la 5 minute, centru medical, RATB, **95.000 €;** ☎0732.787.373 bucharestcenter@gmail.com

354. **Drumul** Taberei, Valea Ialomitei, stradal dec., et. 4/4, 66 mp, 1973, langa viitoarea statie de metrou Valea Ialomitei, 4/4 fara probleme cu terasa, cf. 1 , dec., 66 mp, termopan. Apartamentul este liber si poate fi vizionat oricand, bloc reabilitat termic. **55.500 €;** ☎0788.290.453 eurocasa.imob@gmail.com

355. **Drumul** Taberei, Valea Oltului, Brancusi, sector 6 dec., et. 5/9, 78 mp, 2019, apartament 3 camere, dec., 2 grupuri sanitare, 78,25 mp utili, 76.00euro tva 5% inclus, **76.000 €;** ☎0724.492.144/ 0767.708.916 oana@atlas-residence.ro

356. **Drumul** Taberei, Valea Oltului, sector 6, semidec., et. parter/9, 166 mp, 2019, apartament 3 camere cu gradina, 2 grupuri sanitare 66.19 mp utili, 100 mp curte, pret 82400 euro, tva inclus; **82.400 €;** ☎0724.492.144/ 0767.708.916 oana@atlas-residence.ro

357. **Emil** Racovita, sector 4, semidec., et. 2/4, 63 mp, 1975, proprietar, apartament 3 camere mobilat si utilat, Emil Racovita nr 8. Bucatarie mare 9 mp, mobilata pe comanda, utilata cu electrocasnice whirlpool. Renovat acum 3 ani complet. Boxa la subsol. Merita vazut. **81.000 €;** ☎0756.762.007 tiberius.mihai@yahoo.com

358. **Favorit,** Obcina Mica, Drumul Taberei semidec., et. 6/9, 65 mp, 1974, particular vand apartament 3 camere, Favorit, Sector 6, bloc 1p Z, circular, termopan, gresie, faianta, usa metalica, parchet bambus. Liber, accept credit. **69.900 €;** ☎0730.428.078

359. **Floreasca** semidec., et. demisol, 60 mp, 1960, apartament de 3 camere langa Parcul Floreasca, fara risc seismic. Regim de inaltime: d+hp+3 etaje. **78.000 €;** ☎0723.790.754 m_ursea@yahoo.com

360. **Floreasca,** dec., et. 2/11, 62 mp, 1969, ap. 3 camere, s.u.t. 62,37 mp, imbunatatiri, renovat, bucatarie mobilata si utilata. Bloc reabilitat. Acces imediat Parc Floreasca. Pret 120000 negociabil Plata cash/credit. Comision 2%. **120.000 €;** ☎0740.973.855/ 0723.460.200 fprotopopescu@gmail.com

361. **Fundeni** dec., et. 2/4, 84 mp, 2018, complex rezidential, Dobroesti - str. Stejarului, 270 apartamente garsoniere, ap 2 si 3 camere), p+4, lift, parc 5000mp, loc de parcare gratuit, loc de joaca, acte la zi, finisaje la alegere. **72.500 €;** ☎0724.377.294/ 0722.150.440 damaircon-struct@yahoo.com

362. **Fundeni,** semidec., 75 mp, 2018, direct de la dezvoltator apartament 3 camere nou, semidec., vedere superba, centrala proprie, contorizare individuala, mobilat si utilat (mobila se vinde separat). Acceptam Prima casa. **98.280 €;** ☎0739.620.626 office@fundeni-tower.ro

363. **Fundeni,** semidec., 62 mp, 2018, direct de la dezvoltator apartament 3 camere nou, semidec., vedere superba, centrala proprie, contorizare individuala, mobilat si utilat (mobila se vinde separat). Acceptam Prima casa. **81.419 €;** ☎0739.620.626 office@fundeni-tower.ro

364. **Fundeni,** dec., 64 mp, 2018, direct de la dezvoltator apartament 3 camere nou, semidec., vedere superba, centrala proprie, contorizare individuala, mobilat si utilat (mobila se vinde separat). Acceptam Prima casa. **84.383 €;** ☎0739.620.626 office@fundeni-tower.ro

365. **Fundeni,** 3 camere 63 mp, Bloc nou, comision 0 dec., et. 3/7, 2017, Procapital Development va ofera spre vanzare apartamente de 3 camere in zona Fundeni. Acces facil la transportul in comun. Blocul este finalizat si ofera o priveliste minunata asupra lacului Fundeni. **65.000 €;** ☎0720.888.114 theodor.colesniuc@procapitald.ro

366. **Fundeni,** 3 camere, bloc 2019, semidec., et. 2/4, 2019, Procapital Development va ofera spre vanzare apartamente de 3 camere intr-un imobil nou format din P+3+M, situat in zona Fundeni. **63.800 €;** ☎0720.888.114 theodor.colesniuc@procapitald.ro

367. **Fundeni,** Dobroiesti, ap. 3 camere, dec. dec., et. 1/4, 2019, situt pe strada Marului, cu o suprafata utla de 108 mp, bucatarie inchisa, baia este la randul e mare si are fereastra, finisajele sunt de calitate superioara, loc de parcare. **92.000 €;** ☎0721.448.008 bogdan.dumitrache@royal-crown.ro

368. **Fundeni,** pod, semidec., et. 4/4, 84 mp, 2018, etaj 4, 2 gr sanitare, 84 mp, spatiu verde in fata de 5000 mp, loc de joaca pentru copii, bloc locuit, lift, se accepta credit, la cheie, centrala termica, toate actele, mutare imediata. **68.500 €;** ☎0724.377.294/ 0722.150.440 damaircon-struct

Imobiliare vânzări 3 CAMERE

445. **Metrou** Nicolae Teclu, apartament 3 camere, Titan dec., et. 1/2, 82 mp, 2019, Apartament 3 camere dec. cu o suprafata utila de 82,34 mp, disponibil la etajul 1 si 2 intr-un ansamblu cu un regim mic inaltime p+2+m, cu termen de finalizare decembrie 2019. **84.000 €;** ☎0731.169.114/ 0756.565.565 office@titanul-nou.ro

446. **Metrou** Nicolae Teclu, Ikea Pallady dec., et. 2, 68 mp, 2019, Complex nou. Ap. 3 camere superb la 6 min. de metrou: living luminos 17mp, 2 dormitoare de 12 mp, bucatarie 8mp, 2 bai, balcon. Include: bucatarie mobilata, utilata ac, centrala termica. Avans 5% antecontract **72.500 €;** ☎0736.380.185 liliana.s@star-construct.ro

447. **Mihai** Bravu dec., et. 2/6, 55 mp, 2020, Ap. 2 camere, bloc nou, zona Metrou Mihai Bravu, avand o localizare de exceptie la numai 10 minute de centrul Bucurestiului si la doi pasi de Piata Unirii si Parcul Tineretului. Pret fara TVA. **80.000 €;** ☎0799.312.999 alexandra_nita20@yahoo.com

448. **Mihai** Bravu dec., et. 2/4, 85 mp, 2020, Ap. 3 camere, etaj intermediar, bloc nou zona Metrou Mihai Bravu. Localizare de exceptie la numai 10 min. de centrul Bucurestiului si la doi pasi de Piata Unirii si Parcul Tineretului. Pret fara TVA **129.000 €;** ☎0799.312.999 alexandra_nita20@yahoo.com

449. **Mihai** Bravu, dec., et. 5/9, 93 mp, 2018, 3 camere, apartament lux, incalzire in pardoseala, fatada ventilata, pozitionare excelenta, direct dezvoltator, 1 min metrou Mihai Bravu, **125.000 €;** ☎0726.943.143 cristina.matei@metropolitanresidence.ro

450. **Mihai** Bravu, dec., et. 1/4, 80 mp, 2019, apartamentul de 3 camere se afla intr-un imobil nou cu regim redus de inaltime. Parcarea inclusa in pret. Totul la cheie. Detalii doar la telefon **112.994 €;** ☎0731.510.862 andrei.vatavu@zon-adesud.ro

451. **Mihai** Bravu, dec., et. 10/10, 72 mp, 1986, particular, Mihai Bravu, Obor, stradal, 4 minute metrou bloc anvelopat, 2 grupuri sanitare, aer conditionat, balcon inchis in termopan, 72 mp, necesita renovare, **72.000 €;** ☎0799.125.447 dorinalx@gmail.com

452. **Mihai** Bravu, 95 mp, super apartament 3 camere dec., et. 9/9, 95 mp, 2018, 3 camere dec.e, smart compartimentat, foarte spatios, 95 mp, cu balcon de desebit 21 mp. cu vedere panoramica catre Parcul Tineretului si Delta Vacaresti. Va asteptam la vizionare. **125.000 €;** ☎0725.985.767 sandu@metropolitanresidence.ro

453. **Mihai** Bravu, blocul Almo, dec., et. 5/14, 1975, apartament de 3 cam. dec., care necesita renovare, la 3 minute de metrou, apropae de piata obor si de mall Veranda, este liber si se poate vedea dupa ora 18. La parter se afla magazinul Bucur Obor, **78.000 €;** ☎0723.261.575/ 0723.261.575 tudorsimobiliare@yahoo.com

454. **Mihai** Bravu, chiar pe Agata Barsescu, dec., et. 6/8, 77 mp, 1989, 10 minute metrou Dristor, 5 minute mall Vitan, bloc rebilitat, dec., 2 gr sanitare, termopane, usa metalica, geambaie, liber. **96.000 €;** ☎0732.135.467 adriangeambei@yahoo.com

455. **Mihai** Bravu, lancului 1 minut metrou semidec., et. 1/10, 73 mp, 1965, Particular, apartament confort 1, semidec., etaj 1/10, suprafata 73 mp, liber, cadastru si intabulare, toate amenajarile, instalatii noi, usi noi, 2 AC, bucataria mobilata, 2 balcoane, **71.500 €;** ☎0729.761.808

456. **Mihai** Bravu, Vatra Luminoasa, dec., et. 5/10, 83 mp, 1985, vanzare 3 camere conf 1 dec.e 83 mp, an 1983, cu imbunatatiri g, f, p, t, um, ac, bloc rebilitat, vedere mixta, 2 balcoane stradal, loc parcare. **120.000 €;** ☎0749.199.196 lenus@confortcasaimobiliare.ro

457. **Militari** (1 -2 min. de Casa Roz - Apusului) semidec., et. 6/10, 47 mp, 1976, apartament cu 3 camere, confort 2, se vinde mobilat si utilat complet, modern, totul de buna calitate, renovat, cu toate imbunatatirile. **49.000 €;** ☎0722.302.080

458. **Militari** (aproape de Scoala 160 Apusului) dec., et. parter/4, 69 mp, 1984, apartament confort 1, cu balcon construit si pivnita, boxa subsol, bloc anvelopat termic, termopane peste tot, grilaje la geamuri, centrala proprie, calorifere schimbate, aer conditionat, acte, liber **66.500 €;** ☎0722.302.080

459. **Militari** (aproape de Teatrul Masca) dec., et. 3/4, 80 mp, 1990, apartament confort 1, sporit, cu 2 grupuri sanitare si 1 balcon, pentru cine este interesat apartamentul ramane mobilat, utilat, pretul ramanand acelasi, termopane, parchet, gresie, faianta, parcare. **90.000 €;** ☎0722.302.080

460. **Militari** - Metro dec., et. 1/8, 65 mp, 2019, apartament in bloc nou, caramida + beton armat, finaizare 2019, predare la cheie, contorizari individuale. RATB, parcari, parcuri, restaurante. **60.000 €;** ☎0722.166.933 vanzari@militari-residence.ro

461. **Militari** apartament 3 camere, 2 bai, 2011, mobilat semidec., et. 8/9, 2011, **65.000 €;** ☎0731.301.900 cristian.grigore@reian.ro

462. **Militari** Gorjului, piata, metrou dec., et. 8/10, 70 mp, 1970, 8/9 liber, bloc retras de la bulevard, vedere deschisa, cu imbunatatiri. **70.900 €;** ☎0735.883.452 daniel.enache@centralimobiliare.ro

463. **Militari** Residence, dec., et. 2/7, 69 mp, 2018, 3 camere, balcon inchis, bloc finalizat si locuit, finisate complet cu gresie, faianta, parchet, la alegere, usa metalica, centrala termica, **55.200 €;** ☎0722.166.933/ 0723.013.946 vanzari@militari-residence.ro

464. **Militari** Residence, dec., et. 1/8, 74 mp, 2016, apartament 3 camere, in bloc nou, finalizat in ianuarie 2016, in zona Militari Rezidence A– Chiajna, str. Tineretului nr 24, bl 5, sc 1, ap 26, et 1, langa stadia de STB, apropae de zona comerciala Militari. **75.000 €;** ☎0735.544.444 Georges-cumariius@yahoo.com

465. **Militari** Residence, dec., et. 2/8, 63 mp, 2018, bloc nou, finisaje la alegere incluse in pret, CT, baie utilata, fara taxa de mentenanta, raordat la utilitati. Parcare, RATB, parc, restaurante, **53.550 €;** ☎0722.166.933 vanzari@militari-residence.ro

466. **Militari** Residence, dec., et. 2/7, 63 mp, 2018, bloc nou, finisaje la alegere incluse in pret, CT, baie utilata, fara taxa de mentenanta, raordat la utilitati. Parcare, RATB, parc, restaurante, **47.880 €;** ☎0722.166.933 vanzari@militari-residence.ro

467. **Militari** Residence, dec., et. 3/7, 65 mp, 2019, in bloc nou, finalizare 2019, finisaje incluse, bransamente, contorizari individuale, baie utilata, CT. Ratb, parcare, magazine, piscine. **60.000 €;** ☎0722.166.933 vanzari@militari-residence.ro

468. **Militari** Residence, 3 camere, dec., et. 3/7, 69 mp, 2019, bloc nou, finisaje la alegere incluse in pret, CT, baie utilata, fara taxa de mentenanta, racordat la utilitati. Parcare, RATB, parc, restaurante, **56.925 €;** ☎0722.166.933 vanzari@militari-residence.ro

469. **Militari** Residence, Metro, dec., et. 1/7, 73 mp, 2019, apartament in bloc nou, caramida+ beton armat, finaizare 2019, predare la cheie, contorizari individuale. RATB, parcari, parcuri, restaurante, **69.350 €;** ☎0722.166.933 vanzari@militari-residence.ro

470. **Militari** Residence, metrou Preciziei, dec., 72 mp, 2019, Apartament spatios de 3 camere dec. , finisat complet, cu mutare in luna noiembrie 2019 pret promotional cash redus de la 64.900 euro tva inclus **59.000 €;** ☎0723.159.580/ 0722.150.470 office@avangardecity.ro

471. **Militari** Residence, Tineretului apartament mobilat dec., et. 5/7, 62 mp, 2017, pozitie foarte buna, stradal Tineretului, apartament modernizat, camere spatioase, balcon 12 mp inchis si izolat termic, se vinde complet mobilat, disponibil imediat. **59.000 €;** ☎0758.098.917/ 0758.098.905 georgian.draghia@galaxyimob.ro

472. **Militari** rezidential Apusului 2, dec., et. 1/6, 80 mp, 2019, Strada Avcilei nr 42, s+p+6e, bloc finalizat, cadastru, finisat la cheie, CT, compartimentare caramida, bransat la toate utilitatile, loc parcare inclus in pret, miloace de transport 178, 138, 278, R420, accept credit. **66.000 €;** ☎0767.565.131 contact@rezidentialapusului.ro

473. **Militari** Rezidential, Apusului 2, dec., et. 6/6, 80 mp, 2019, str. Acvilei nr 42, bloc nou, dec., compartimentare caramida, 2 gr. sanitare, 2 balcoane, apartamente finisate complet, bai utilate, parcare proprie, accept credit, miloace de transport 138, 178, 611. **62.000 €;** ☎0767.565.131 contact@rezidentialapusului.ro

474. **Militari,** dec., et. 4/11, 84 mp, 2019, apartament 3 camere dec. tip C in complex Plaza Residence faza 2. Unitatile se predau semifinisate, termen de finalizare octombrie 2019; **99.000 €;** ☎0738.713.282/ 0738.713.283 office@plazaresidence.ro

475. **Militari,** dec., et. 2/11, 74 mp, 2019, apartament 3 camere tip A in complex Plaza Residence faza 2. Unitatile se predau semifinisate si au termen de finalizare in octombrie 2019; **88.600 €;** ☎0738.713.282/ 0738.713.283 office@plazaresidence.ro

476. **Militari,** dec., et. 1/11, 84 mp, 2019, apartament 3 camere tip C in complex Plaza Residence Faza 2. Termenul de finalizare este in octombrie 2019, unitatile se predau semifinisate; **99.000 €;** ☎0738.713.282/ 0738.713.283 office@plazaresidence.ro

477. **Militari,** semidec., et. 4/4, 70 mp, 1972, Apusului, confort 1, sdec, mobilat, utilat, amenajat. Apartament foarte curat si gata de locuit. Intabulat. Negociabil. **67.500 €;** ☎0721.593.744 hermes_servicii@yahoo.com

478. **Militari,** dec., 65 mp, Lujerului, ap 3 cam., 65 mp, termopan, usa metalica, centrala proprie, zona linistita, apartament frumos, metrou, Cora. **68.000 €;** ☎0787.763.997

479. **Militari,** dec., 76 mp, 1982, Lujerului, Veteranilor, Metrou, etaj 2, termopan, gresie, faianta, parchet, liber, urgent. **65.500 €;** ☎0769.115.522

480. **Militari,** 3 camere, 76 mp, 0 comision semidec., et. 4/4, 76 mp, 2012, 69.950 A , apartament 3 camere, 76.4 mp utili, cu bucatarie separata deja mobilata. La Apusului, langa Cocosu Rosu, pe Str. Schionilor. Metrou Pacii la 13 min de mers pe jos. Statie STB.106 langa bloc. Centrala termica. **69.970 €;** ☎0787.204.109 marius.ghita@remax.ro

481. **Militari,** Apeductului semidec., et. 1/3, 71 mp, 2018, 3 camere, 71 mp utili, bloc nou, stradal, et. 1, 2 sau 3, finisaje la alegere. La 2 minute de Ratb 138 si 178. Loc de pacare inclus! Disponibilitate imediata. Direct dezvoltator. Comision 0%, **57.900 €;** ☎0748.221.317/ 0727.255.853 artcityconstruct@gmail.com

482. **Militari,** Apeductului semidec., et. 1/3, 78 mp, 2018, 3 camere, 78 mp utili, bloc nou, stradal, et 1, 2 sau 3. Disponibilitate imediata. Loc de parcare inclus. La 2 minute de statia Ratb 138 si 178. Finisaje la alegere. Direct dezvoltator, comision 0%, **63.500 €;** ☎0748.221.317/ 0727.255.853 artcityconstruct@gmail.com

483. **Militari,** Apeductului Residence dec., et. parter/6, 81 mp, 2019, promotie limitata, direct dezvoltator, predare decembrie 2019, sc 81 mp, 2 gr sanitare, bucatarie inchisa, compartimentari din caramida, predare la cheie, finisaje la alegere, loc de parcare cadou **55.000 €;** ☎0799.936.443 proiectapeductului@iness-intermed.ro

484. **Militari,** Apeductului Residence dec., 81 mp, 2019, promotie limitata, direct dezvoltator, predare decembrie 2019, sc 81 mp, 2 gr sanitare, bucatarie inchisa, compartimentari din caramida, predare la cheie, finisaje la alegere, loc de parcare cadou **55.000 €;** ☎0799.936.443 proiectapeductului@iness-intermed.ro

485. **Militari,** Apeductului, ansamblul raf.ro dec., 81 mp, 2019, promotie limitata, direct dezvoltator, bloc nou cu canalizare, p+7, predare octombrie 2019, sc 81 mp, 2 gr sanitare, bucatarie inchisa, geam baie, predare la cheie, finisaje la alegere, loc de parcare cadou, **68.000 €;** ☎0799.936.443 proiectapeductului@iness-intermed.ro

486. **Militari,** Apeductului, Rosu, dec., et. 1/3, 83 mp, 2018, 3 camere total dec. cu balcon si terasa, 2 bai, bucatarie mare de 10 mp, baia mare are geam, accesul pe terasa se face atat din safragerie cat si bucatarie. Boxa bonus, **66.500 €;** ☎0729.481.840/ 0761.028.046 imobeurocasa@gmail.com

487. **Militari,** Apeductului, Rosu, dec., et. 3/3, 77 mp, 2018, apartament de 3 camere spatios cu hol mare la intrare, living cu bucatarie de 26mp plus balcon, dormitoare de 15mp, 2xbai in Militari str. Apeducului, bloc de D+P+3e locuit deja, toate utilitatile, **65.500 €;** ☎0729.481.840/ 0761.028.046 imobeurocasa@gmail.com

488. **Militari,** aproape de Casa Roz, Scoala si Cresa, semidec., et. 3/4, 68 mp, apartament confort 1, cu balcon la safragerie, se vinde mobilat si utilat complet, imbunatatiri: geamuri termopan, parchet lemn stejar, aer conditionat, gresie, faianta, usa metalica, pereti lavabila, **66.500 €;** ☎0722.302.080

489. **Militari,** aproape de Gorjului, 71 mp, apartament de vanzare, confort 1, etaj intermediar, cu 2 balcoane, are vedere mixta, este curat, liber, se anvelopeaza termic. **59.000 €;** ☎0722.301.910

490. **Militari,** Apusului dec., et. 4/4, 63 mp, 2017, Comision 0! Militari, Apusului, 3 camere, 65 mp, parcare, etaj 4 mansardat, 2017. **61.000 €;** ☎0747.246.041 alfadi-imob@gmail.com

491. **Militari,** Apusului, complex Gabi Szabo dec., et. parter/4, 72 mp, 1985, 3 camere dec., P/4, interfoniat, multiple imbunatatiri, 2 bai, Contor Gaz, Bloc 1985 2 apartamente pe scara, scoala 160, RATB, parcare ADP, proprietar, fara comision. **79.000 €;** ☎0749.115.511/ 0745.005.500 proprietatino@gmail.com

492. **Militari,** Ballroom Wellness, et. parter/7, 70 mp, 2017, de vanzare apartament 3 camere, Militari Ballroom, Wellness, **60.900 €;** ☎0725.744.950 andreearezervelor79@gmail.com

493. **Militari,** Cora, metrou Lujerului, Virtutii, semidec., et. 1/10, 76 mp, 1977, Militari, Cora, metrou Lujerului, Virtutii, 76 mp, etaj 1, bloc reabilitat, loc de parcare, termopan, gresie, faianta, parchet, cadastru si intabuare, eliberabil imediat **80.000 €;** ☎0723.337.143 mariusionita2000@yahoo.com

494. **Militari,** Dr. Taberei, Bd. Timisoara et. 5/6, 81 mp, 2014, Apartament 3 camere Bd. Timisoara Frigocom (Timisoara 58 Apartments) **103.000 €;** ☎0747.148.877 Tibi_stanciu17@yahoo.com

495. **Militari,** Gorjului metrou, Moinesti, super, dec., et. 3/4, 71 mp, 1993, Militari, Gorjului metrou, Moinesti, bloc 1993, apartament lux, superb, 3 camere, dec., et. 3/4, bloculet termoizolat, centrala proprie, 2 grupuri sanitare, balcon mare, amenajat calitate, loc parcare; **79.500 €;** ☎0722.274.245/ 0769.647.350

496. **Militari,** Gorjului, semidec., et. 8/9, 70 mp, 1970, 3 minute metrou, bloc stradal, vedere mixt?, 2 balcoane, termopan, parchet, curat, se vinde mobilat? si utilata, intabulat, energetic, accept credit. **61.000 €;** ☎0725.740.601

497. **Militari,** Gorjului, semidec., et. 10/10, 70 mp, 1980, agentie vinde apartament cu 3 camere,mobilat/utilat complet, din 1980, etajul 10 din 10, 2 bai, gresie, faianta, parchet, termopan, balcon. Vec: Piata Veteranilor, Lujerului, Politehnica, Piata Drumul Taberei. **61.500 €;** ☎0752.122.818 stamviv08@yahoo.com

498. **Militari,** Gorjului, dec., et. 10/10, 1976, ProCapital Development va ofera spre vanzare un apartament de 3 camere aflat la etajul 10 al unui bloc finalizat in anii 1976-1977. Apartamentul este de tip dec.. **60.000 €;** ☎0720.888.105 costina.cirstea@procapitald.ro

499. **Militari,** Gorjului, Iuliu Maniu, dec., et. 9/9, 72 mp, 1976, 3 camere 2 min. de metrou, confort 1, rog seriozitate, **59.500 €;** ☎0728.005.657 mentor3011@gmail.com

500. **Militari,** Iuliu Maniu, dec., et. 1/9, 85 mp, 2019, direct dezvoltator, bloc nou, beton si caramida sector 6, predare la cheie, compartimentari interioare caramida, finisaje la alegere, centrala termica, statie Ratb, toate utilitatile, parcare. **72.250 €;** ☎0733.248.555/ 0725.083.454

501. **Militari,** Iuliu Maniu, dec., et. 1/9, 70 mp, 2019, direct dezvoltator, bloc nou, beton si caramida, sector 6, predare la cheie, compartimentari interioare caramida, finisaje la alegere, centrala termica, statie Ratb, toate utilitatile, parcare. **62.350 €;** ☎0733.248.555/ 0725.083.454

502. **Militari,** Iuliu Maniu, Gorjului Vand apartament 3 camere, confort 1, dec., vedere mixta, toate actele, 1 minut metrou, Ratb. Pret discutabil **60.000 €;** ☎0727.745.806/ 0744.994.267

503. **Militari,** Iuliu Maniu, Margelelor, dec., et. 1/5, 2019, oferta dezvoltator, confort 1 dec., etaj 1/5, bloc nou 2019, suprafata 68 mp utili, la cheie, centrala, 2 balcoane, sau curte proprie 20 mp pentru parter, bloc p+5 caramida si beton. **64.900 €;** ☎0725.832.374 oana_adinaneagu@yahoo.com

504. **Militari,** langa Auchan, str. Weiner Palada 62G dec., 100 mp, 2019, Chiajna, Rosu, bloc D+P+7, lift, geam tripan Salamander, pereti zidarie, statie autobuz 178, 138, taxe mentenanta 0, dezvoltator, optional finisaje la alegere, parcare, finalizat, detalii la www.nuferilor.ro **68.000 €;** ☎0772.020.517/ 0747.298.009 apartamente2016@gmail.com

505. **Militari,** langa metrou Cora Lujerului, bloc nou dec., et. 1/8, 80 mp, 2020, dezvoltator imobiliar vand apartament 3 camere dec., la 5 minute de mers pe jos de statia de metrou Lujerului, etaj 1 din 8, situat intre Cora Lujerului si mall Plaza. **104.000 €;** ☎0729.946.970

506. **Militari,** langa metrou Cora Lujerului, bloc nou dec., et. 1/8, 64 mp, 2020, Dezvoltator imobiliar vand apartament 3 camere dec., la 5 minute de mers pe jos de statia de metrou Lujerului, etaj 1 din 8, situat intre Cora Lujerului si mall Plaza. **84.000 €;** ☎0729.946.970 mihaisilviu.zaharia@gmail.com

507. **Militari,** Lidl, Chiajna, dec., et. 5/7, 70 mp, 2017, oferta apartament 3 camere, Militari, Lidl. **60.900 €;** ☎0725.744.950 andreearezervelor79@gmail.com

508. **Militari,** Lujerului, dec., 74 mp, 1980, Politehnica, etaj 6, 2 balcoane, 2 grupuri sanitare, termopan, liber, urgent, pret negociabil. ☎0769.272.638

509. **Militari,** Lujerului, apartament 3 camere, metrou semidec., et. 7/9, 70 mp, apartament de vanzare in zona Militari, langa piata Veteranilor, Lujerului. Apartamentul are 3 camere, o bucatarie, un grup sanitar, 2 balcoane si spatiu pentru depozitare, **65.000 €;** ☎0723.095.532 andaros.imob@gmail.com

510. **Militari,** Lujerului, bloc anvelopat loc de parcare semidec., et. 1/10, 78 mp, 1977, pozitie buna, zona linistita, apartament spatios, foarte aproape mijloace de transport, disponibil imediat. **80.000 €;** ☎0758.098.917/ 0758.098.905 georgian.draghia@galaxyimob.ro

511. **Militari,** Metro, dec., et. 3/8, 63 mp, 2018, apartament in bloc nou,caramida+ beton armat, balcon inchis, predare la cheie, contorizari individuale. RATB, parcari, parcuri, restaurante. **46.305 €;** ☎0722.166.933 vanzari@militari-residence.ro

512. **Militari,** metrou Pacii, dec., et. 1/8, 72 mp, 1980, vand ap. 3 camere, renovat centrala termic proprie, 2 gr sanitare, bucatarie mobilata modern, parchet, termopane, usa metalica, 2 locuri parcare ADP balcon, instalatii electrice, sanitare schimbate metrou 2 min. **76.900 €;** ☎0723.592.326

513. **Militari,** Pacii, Belsugului, sector 6, dec., et. parter/9, 72 mp, 2019, apartament 3 camere dec., 2 bai, balcon, parcare, complet finisat, centrala, bucatarie mare inchisa, finalizare iune 2019, se accepta credit, intabulat,150 m Ratb, metrou Pacii, fara comision. **76.300 €;** ☎0749.115.511/ 0745.005.500 belsugluiresidence@gmail.com

514. **Militari,** Residence, dec., et. 1/7, 69 mp, 2018, in bloc nou, finisaje incluse, bransamente, contorizari individuale, baie utilata, ct. Ratb, parcare, magazine, piscine, **46.305 €;** ☎0722.166.933 vanzari@militari-residence.ro

515. **Militari,** Rezervelor -Auchan, dec., 75 mp, 2019, finisaje la cheie, direct dezvoltator, ansamblu rezidential nou, centrala proprie. Acces metrou Pacii, Ratb 178, 138. Consultanta financiara gratuita si intocmire dosar credit imobiliar, mutare imediata; **65.250 €;** ☎0734.125.125/ 0721.128.128 office@mtresidence.ro

516. **Militari,** Rezervelor, Auchan, dec., et. 2/7, 71 mp, 2019, 3camere dec., 2 gr. sanitare, 2 balcoane, comision 0, TVA 5% inclus,direct dezvoltator, imobil nou modern, 10 min. metrou Pacii, Preciziei, RATB 138; 178, finisaje la alegere, centrala proprie, se accepta credit. **62.600 €;** ☎0721.128.128/ 0734.125.125 officemtresidence@gmail.com

517. **Militari,** Rezervelor, Lidl, dec., et. parter/8, 57 mp, 2019, mutare imediata, direct dezvoltator, ansamblu rezidential, imobil nou modern, finisaje la alegere, centrala proprie, 2 gr. sanitare,1 balcon, 57 mp, 10 min. metrou Pacii, Preciziei, 1min. Ratb 138; 178 TVA 5% inclus. **49.400 €;** ☎0721.128.128/ 0734.125.125 officemtresidence@gmail.com

518. **Militari,** Rezidential Apusului 2, dec., et. demisol/6, 2019, Metro, str Acvilei nr 42, S+P+6E, imobil nou, finisat la cheie, demisol inalt cu balcon, 2 gr sanitare, compartimentare caramida, bransat la toate utilitatile, loc parcare, miljloace de transport, accept credit. **48.000 €;** ☎0767.565.131 contact@rezidentialapusului.ro

519. **Militari,** Rosu, 5 min. Lidl Uverturii, dec., et. parter/3, 72 mp, 2019, apartament 3 camere decomadat, str. Crinului Rosu p/3, 72 mp, 2 bai, balcon, bucatarie mare, complet finisat, centrala, loc parcare, disponibil imediat, 8 min Ratb, accept credit, fara comision, dezvoltator. **58.770 €;** ☎0745.005.500/ 0749.115.511 proprietatinoi@gmail.com

520. **Militari,** Rosu, apartament 3 camere, comision 0 dec., et. 1/3, 83 mp, 2018, bloc locuit P+3E locuit deja, boxa Bonus, bloc cu lift, Apartamentul este total dec., un grup sanitar, baie cu geam, dormitor cu balcon, dormitor simplu, bucatarie inchisa cu iesire pe terasa 9 m. **66.500 €;** ☎0729.481.840/ 0761.028.046 imobeurocasa@gmail.com

521. **Militari,** Uverturii apt 3 camere, 2 bai, bloc 1982 semidec., et. 4/8, 72 mp, 1982, pozitie buna, bld Uverturii, bloc stradal, anvelopat, etajul 4, camere spatioase, 2 bai, balcon 7mp, 2 aparate aer conditionat, disponibil imediat. **70.000 €;** ☎0758.098.917/ 0758.098.905 georgian.draghia@galaxyimob.ro

522. **Militari,** Veteranilor, dec., et. 8/10, 52 mp, 1977, 3 camere Militari, Rasaritului, Zorelelor nr. 6, conf. 2, 52 mp, circular, 8/10, bloc 1978, are instalatie pentru centrala proprie cu gaze, necesita renovare totala, comision ag. **48.000 €;** ☎0723.351.895/ 0745.351.895 tinaparaschiv@yahoo.com

523. **Militari,** Virtutii, dec., et. 5/8, 78 mp, **85.900 €;** ☎0735.251.111 cameliaciurea24@gmail.com

524. **Militari-5** min Metrou Lujerului-pozitie excelenta semidec., et. 1/10, 80 mp, 1980, Militari-5 min Metrou Lujerului-blocul este reabilitat situat in planul 2 de la bulevard, zona verde si linistita, ap.3 camere, supr.80 mp. et.1/10, semi-dec.,1 balcon mare inchis cu termopan, **79.000 €;** ☎0739.616.733

525. **Militari,** Rosu dec., et. parter/2, 63 mp, 2019, direct dezvoltator comision 0, 3 camere imobil nou Militari. Pret 53 000 euro cu un loc parcare gratuit Crinului 33 Bis este un proiect nou de apartamente cu 3 camere, ferit de traficul urban. **48.900 €;** ☎0728.074.459/ 072807458 gabi2791@yahoo.com

526. **Mogosoaia** - LOFT green apartments, langa padure semidec., et. 1/4, 80 mp, 2019, Mogosoaia, LOFT green apartments,apartament 3 camere cu vedere la padure, finisat ultramodern, incalzit cu pompe de caldura geotermice, racirea prin ventiloconvectoare, costuri de 1leu/mp iarna. **82.950 €;** ☎0728.802.802 acasa@greenloft.ro

527. **Mosilor** intersectia cu Mihai Eminescu dec., et. 4/8, 69 mp, 1981, Decomandat, et 4/8, bloc reabilitat, constructie 1981, vedere mixta, intrare stradala. Intabulat. **81.000 €;** ☎0723.362.112/ 0771.684.692

528. **Mosilor intre Mihai Eminescu, bd. Carol, semidec., et. 1/10, 67 mp, 1982, particular, vand apartament 3 camere, stradal, cf. 1, semidec., etaj 1/10, suprafata 67 mp (sp. constuita 77 mp), an 1982, doua gr. sanitare, aer conditionat, parchet, reabilitat in 2012 103.000 €; ☎0721.204.141**

529. **Mosilor** Vodafone semidec., et. 4/8, 72 mp, 1980, 5min metrou, etaj 4/8, stradal, fara imbunatatiri, semidec., 2 gr sanitare, balcon generos pe 2 camere, acte la zi, vecinatati: Eminescu, Carol, Universitate, Stefan cel Mare, Obor. **89.500 €;** ☎0758.074.444/ 021.210.76.00 valigeorgescu88@gmail.com

530. **Mosilor,** Dacia, semidec., et. 1/10, 77 mp, 1982, apartament 3 camere semidec. etaj 1/10 bloc 1982 reabilitat termic, 2 grupuri sanitare, contorizare apa si caldura, vedere stardala balcon 10 mp eliberabil imediat acte la zi. **103.000 €;** ☎0728.820.095/ 0725.074.444 sweethome_imob@yahoo.com

531. **Mosilor,** Eminescu, dec., et. 1/5, 85 mp, 2007, Apartament 3 camere in bloc 2007, etajul 1/5 cu 2 gr sanitare, bucatarie mobilata, alarma, aer conditionat, 3 min Dacia **159.000 €;** ☎0725.074.444/ 0728.820.095 sweethome_imob@yahoo.com

532. **Muncii** semidec., et. 9/11, 80 mp, 1979, Campia Libertatii 7-8 minute metrou, 2 minute Parcul National, 5-7 minute National Arena, 2 grupuri sanitare, geam la baie, 2 balcoane, bloc reabilitat, apartamentul este mobilat si utilat **95.000 €;** ☎0732.135.467 ramax2016@yahoo.com

533. **Muncii,** Campia Libertatii semidec., et. 9/10, 80 mp, 1979, 7-8 minute metrou, 2 minute Parcul National, 5-7 minute National Arena, 2 grupuri sanitare, geam la baie, 2 balcoane, bloc reabilitat, apartamentul este mobilat si utilat, merita vazut **95.000 €;** ☎0732.135.471

534. **Muncii,** Mihai Bravu, Baba Novac, dec., et. 8/10, 75 mp, 1970, 3 camere deosebit, renovat recent cu finisaje de calitate. Apartamentul se vinde mobilat si utilat. Bloc reabilitat. Apropiere Piata Muncii, parc IOR. Apropiere metrou, **90.000 €;** ☎0732.135.467

535. **Nerva** Traian - Stradal - Bloc Monolit - Metrou dec., et. 1/8, 81 mp, 1995, etaj 1,vedere mixta fata/spate,3 balcoane, constructie 1995, pretabil firma/locuit, 2 grupuri sanitare, Metrou la 5 minute de mers pe jos, STB in fata blocului, zona centrala Acces Facil Parc Tineretului **136.000 €;** ☎0752.010.036/ 031.420.69.37 office@confortcasaimobiliare.ro

536. **Nerva** Traian - Timpuri Noi dec., et. 1/8, 80 mp, 1991, apartament de 3 camere dec., 2 grupuri sanitare, balcon pe safragerie, renovat, planul 2, liniste, 7 minute metrou Timpuri Noi. **122.500 €;** ☎0769.651.162

537. **Nerva** Traian, Emil Garleanu, apartament 3 camere dec., et. 6/8, 72 mp, 1991, Nerva Traian, Emil Garleanu apartament 3 camere dec., situat la etajul 6/8, confort 1, suprafata utila 72 mp, vedere mixta atat pe fata si spatele blocului, bloc construit in 1991. Pret 130.000 euro. **130.000 €;** ☎0731.169.114/ 0756.565.565 office@titanul-nou.ro

538. **Nerva** Traian, stradal, 0% comision dec., et. 3/8, 71 mp, **129.000 €;** ☎0737.989.041 contact@ramona-ursu.ro

539. **Nerva** Traian, stradal, 0% comision dec., et. 3/8, 71 mp, **129.000 €;** ☎0737.989.041 contact@ramona-ursu.ro

540. **Nicolae** Grigorescu 2 minute metrou, Camil Ressu dec., et. 4/8, 70 mp, 1981, 3 camere dec. complet, 2 grupuri sanitare, renovat recent, Piata Salajan, Parc IOR, liniste, boxa la subsol. **95.000 €;** ☎0769.651.162

541. **Nicolae** Grigorescu, dec., et. 8/8, 70 mp, 1982, 5-7 minute metrou si parc IOR, dec., 2 gr sanitare, geam la baie, gresie, faianta, parchet, termopane, usa metalica, toate actele. **73.000 €;** ☎0732.135.467 ramax2016@yahoo.com

542. **Nicolae** Grigorescu, et. 4/4, 69 mp, 1970, Postavarului, Policlinica Titan, 7 minute metrou si parc, dec., bloc reabilitat, vedere mixta, fara probleme cu terasa, centrala termica, geam la baie, toate actele, liber **69.000 €;** ☎0732.135.467 ramax2016@yahoo.com

543. **Nicolae** Grigorescu, 4 minute metrou dec., et. 8/10, 60 mp, 1977, Piata Salajan, 3 camere dec., renovat, gresie, faianta, parchet, termopan, bloc reabilitat, scara curata. **63.000 €;** ☎0769.651.162

544. **Nicolae** Grigorescu, Camil Ressu, et. 1/8, 70 mp, 1985, piata Matei Ambrozie, 3 camere dec., 2 grupuri sanitare, fara imbunatatiri, zona foarte linistita, 5-6 minute metrou, 3 minute parc IOR **83.000 €;** ☎0769.651.162

545. **Nicolae** Grigorescu, metrou Titan. semidec., et. 1/4, 59 mp, 1963, Am placerea sa va propun un apartament de 3 camere situat pe Bd. Nicolae Grigorescu, la doi pasi de Parcul Al. Ioan Cuza si de Parcul Titan si cu acces in 7-8 minute pana la metrou Titan. **71.500 €;** ☎0722.732.975 axadomenii@yahoo.com

546. **Nicolae** Grigorescu, Postavarului, dec., et. 2/4, 77 mp, 2020, Nicolae Grigorescu, Postavarului Stylish Residence 2, D+P+4, apartamente 3 camere, loc parcare, finisaje import personalizate, finaizare 2020, preturi de la 96.000 euro tva 5% inclus. Direct dezvoltator. **96.000 €;** ☎0723.805.860 dragos.balan@topapartamente.ro

547. **Nicolae** Grigorescu, Salajan, Titan, dec., et. parter/2, 91 mp, 2019, promo, direct dezvoltator, 3 camere cu curte gratuita langa metrou N. Grigorescu **109.000 €;** ☎0730.170.085 bogdan.mavrogheorghe@zonadesud.ro

548. **Nicolae** Teclu 7 min metrou, bucatarie mobilata, dec., et. 2/7, 2019, ac, balcon bucatarie mobilata/ utilata, ac in living, Et 2/7, 68 mp, se vinde complrt finisat: gresie, faianta, parchet, centrala termica, calorifere, geam termopan, usa metalica, baia mobilata/ utilata **69.050 €;** ☎0736.380.186/ 0748.631.811 cristina@star-construct.ro

549. **Nicolae** Teclu, Apartament spatios, metrou 6 minute dec., et. 2/7, 84 mp, 2019, acces privat, et. 2 din 7, 84 mp, metrou 5 min, Auchan, Jumbo, Ikea, 5 minute, ansamblu rezidential, bucatarie mobilata si utilata, ac, predare la cheie, centrala proprie, bransata la utilitati. **91.500 €;** ☎0736.380.182/ 0766.632.795

550. **Nicolae** Teclu, dec., bucatarie utilata dec., et. 1/7, 67 mp, 2019, dec. la 6 min. de metrou Nicolae Teclu, 2 gupuri sanitare, finisaje la alegere, bucatarie utilata, aer conditionat in living, se accepta plata prin credit prima casa. Reprezentant vanzari. **72.500 €;** ☎0736.380.187/ 0725.597.221 constantin.s@star-construct.ro

551. **Nicolae** Teclu, metrou 8 min. finisaje premium dec., et. 1/7, 68 mp, 2019, Va propun spre vanzare un apartament cu o suprafata utila de 68 mp, situata la doar 8 minute de mers pe jos, pana la statia de metrou Nicolae Teclu. Bucatarie mobilata si utilata. AC inclus. **72.500 €;** ☎0736.380.184/ 0725.597.221 claudiu.p@star-construct.ro

552. **Novaci,** Topliceanu, dec., et. 2/8, 84 mp, 1990, apartament dec., spatios, in stare foarte buna, 2 grupuri sanitare, 2 balcoane, 84 mp, living generos, centrala termica, se accepta credit **86.900 €;** ☎0722.465.875

553. **Oazana,** Pallady, metrou 1 Decembrie 1918, sec. 3, dec., et. parter/4, 63 mp, 2019, apartament 3 camere 63,3 mp utili, complet finisat si utilat cu centrala termica proprie, calorifere, obiecte sanitare, tamplarie PVC, geam termoizolant usa metalica, instalatii sanitare, **61.655 €;** ☎0770.490.490/ 0770.460.460 office@estimobiliar.ro

554. **Obor** - str. Masina de Paine, et. 3/10, st

Imobiliare vânzări 3 CAMERE

626. **Pallady,** metrou 1 Decembrie 1918, sector 3, dec., et. 1/4, 70 mp, 2019, apartament 3 camere 70,43 mp utili, complet finisat si utilat cu centrala termica proprie, calorifere, obiecte sanitare, tamplarie PVC, geam termozolant usa metalica, instalatii sanitare, **67.355 €;** ☎0770.490.490/ 0770.460.460 office@estimobiliar.ro

627. **Pallady,** metrou 1 Decembrie 1918, sector 3, dec., et. 2/5, 80 mp, 2019, apartament 3 camere 80,25 mp utili, complet finisat si utilat cu centrala termica proprie, calorifere, obiecte sanitare, tamplarie PVC, geam termoizolant usa metalica, instalatii sanitare, **74.230 €;** ☎0770.490.490/ 0770.460.460 office@estimobiliar.ro

628. **Pallady,** metrou 1 Decembrie 1918, sector 3, dec., et. 1/5, 89 mp, 2019, apartament 3 camere 89,15 mp utili, complet finisat si utilat cu centrala termica proprie, calorifere, obiecte sanitare, tamplarie PVC, geam termoizolant usa metalica, instalatii sanitare, **77.750 €;** ☎0770.480.480/ 0770.460.460 office@estimobiliar.ro

629. **Pallady,** metrou 7 min, rezidential, comision 0, dec., et. 4/7, 68 mp, 2019, apartament 3 cam, dec., 68mp utili. Finisat la cheie, centrala termica, bucatarie mobilata si utilata, un aparat de aer conditional, baia utilata. Constructie impecabila. Pret promotional. **72.500 €;** ☎0736.380.183/ 0725.597.221

630. **Pallady,** metrou Nicolae Teclu, dec., et. 2/5, 84 mp, 2019, apartament 3 camere, dec. cu o suprafata utila totala de 84 mp, situat la etajul 2 din 5, este amplasat la mai putin de 10 minute de mers pe jos pana la statia de metrou Nicolae Teclu. **74.700 €;** ☎0756.565.565/ 0731.169.114 office@titanul-nou.ro

631. **Pallady,** metrou Nicolae Teclu, Complex Rezidential dec., et. 2/7, 84 mp, 2019, Comision 0. Apartament 3 cam - 84mp utili, dotat cu aer conditionat, bucatarie mobilata si utilata, baile complet utilate, centrala termica, usa metalica (ext). Vecinatati: Ikea, Auchan, Metro, RATB. **91.500 €;** ☎0736.380.183/ 0725.597.221

632. **Pallady,** metrou Nicolae Teclu, sector 3, dec., et. parter/3, 80 mp, 2019, apartament 3 camere 79.8 mp utili, complet finisat si utilat cu centrala termica proprie, calorifere, obiecte sanitare, tamplarie PVC, geam termoizolant, usa metalica, instalatii sanitare. **69.350 €;** ☎0770.480.480/ 0770.460.460 office@estimobiliar.ro

633. **Pallady,** Titan, metrou 1 Decembrie, dec., et. 1/4, 62 mp, 2019, aparatament 3 camere, dec., bucatarie separata, finisaje la alegerea dumneavostra, pereti interiori caramida, etaj 1/4. Direct dezvoltator, comision 0. **64.900 €;** ☎0738.191.831

634. **Pallady,** Titan, metrou 1 Decembrie, ap 3 cam, dec., et. 6/11, 77 mp, 2018, ap 3 camere, dec., balcon, etaj 6/11. Se accepta credit prima casa. Metrou 1 Dec, 5 minute. Finisaje la alegerea dvs. Direct dezvoltator, comision 0. **89.500 €;** ☎0738.191.831 florin.urda@ansambluri-noi.ro

635. **Pallady,** Titan, metrou 1 Decembrie, ap 3 cam, dec., et. 2/4, 86 mp, 2018, ap 3 camere, dec., spatios, zona liniistita. Finisaje la alegerea dvs. Se accepta credit Prima Casa. Finalizat. Direct dezvoltator, comision 0. **76.000 €;** ☎0738.191.831 florin.urda@ansambluri-noi.ro

636. **Pallady,** Titan, metrou 1 Decembrie, ap 3 cam, dec., et. 1/5, 65 mp, 2019, apartament 3 camere, dec., caramida, balcon spatios, spatii verzi. Direct dezvolator, comision 0. Se accepta credit Prima Casa. Finisaje lux, la alegerea dvs. **58.805 €;** ☎0738.191.831 florin.urda@ansambluri-noi.ro

637. **Pallady,** Titan, metrou 1 Decembrie, ap 3 cam, dec., et. 1/5, 70 mp, 2019, apartament 3 camere, dec., caramida, balcon spatios, spatii verzi. Finisaje lux, la alegerea dumneavostra. Direct dezvoltator, comision 0.Se accepta credit Prima Casa. **66.025 €;** ☎0738.191.831 florin.urda@ansambluri-noi.ro

638. **Pallady,** Titan, metrou 1 Decembrie, ap 3 cam, dec., et. parter/5, 64 mp, 2019, apartament 3 camere, dec., caramida, balcon. Finisaje la alegerea dvs. Finalizare octombrie. Se accepta credit prima casa. Direct dezvolator, comision 0. **59.755 €;** ☎0738.191.831 florin.urda@ansambluri-noi.ro

639. **Pallady,** Titan, metrou 1 Decembrie, ap 3 cam, dec., et. 2/4, 81 mp, 2018, apartament 3 camere, dec., caramida, balcon. Finisaje lux la alegerea dumneavostra. Finalizat, mutare rapida. Direct dezvoltator, comision 0. Se accepta credit Prima Casa. **83.900 €;** ☎0738.191.831 florin.urda@ansambluri-noi.ro

640. **Pallady,** Titan, metrou 1 Decembrie, ap 3 cam, dec., et. 3/5, 71 mp, 2019, apartament 3 camere, dec., caramida, etaj 3/5. Finalizare octombrie. Acces metrou 1 Decembrie, 10 min. Direct Dezvoltator, comision 0. Se accepta credit ipotecar. **76.000 €;** ☎0738.191.831 florin.urda@ansambluri-noi.ro

641. **Pallady,** Titan, metrou 1 Decembrie, ap. 3 cam dec., et. 1/4, 64 mp, 2019, Ap. 3 camere, 2 bai, finisaje la alegere, direct dezvoltator, comision 0%. Finalizare rapida, bloc cu lift, constructie cadre de beton, pereti exteriori si interiori caramida. **61.900 €;** ☎0738.191.831

642. **Pallady,** Titan, metrou Nicolae Teclu dec., et. 1/7, 70 mp, 2019, Apartament 3 camere, dec., bucatarie separata, 7 minute metrou Nicolae Teclu. Finisaje premium la alegerea dumneavoastra. Direct dezvoltator, comision 0%. **72.500 €;** ☎0738.191.831 florin.urda@ansambluri-noi.ro

643. **Pallady,** Titan, metrou Nicolae Teclu, dec., et. 2/5, 80 mp, 2019, apartament 3 camere, dec., bucatarie separata, 2 bai, cadre de beton, caramida. Finisaje la alegere, direct dezvoltator, comision 0. Se accepta credit ipotecar. **74.500 €;** ☎0738.191.831 florin.urda@ansambluri-noi.ro

644. **Pallady,** Titan, metrou Nicolae Teclu, ap 3 cam, dec., et. 1/7, 2019, apartament 3 camere dec., 2 bai, bucatarie separata, etaj 1/7. Se accepta credit Prima Casa. Finisaje Premium la alegere, bucatarie utilata si mobilata, ac montat in living. Comision 0. **72.500 €;** ☎0738.191.831 florin.urda@ansambluri-noi.ro

645. **Pallady,** Titan, Metrou Nicolae Teclu, ap 3 cam, dec., et. 1/4, 60 mp, 2019, apartament 3 camere, dec., caramida, balcon. Finisaje lux, la alegerea dumneavostra. Finalizare - octombrie 2019, direct dezvotator, comision 0. Se accepta credit Prima Casa. **64.900 €;** ☎0738.191.831 florin.urda@ansambluri-noi.ro

646. **Pallady,** Titan, metrou Nicolae Teclu, ap 3 cam, dec., et. parter/4, 70 mp, 2019, apartament 3 camere, dec., spatios, bucatarie separata. Se accepta credit Prima Casa. Finalizare noiembrie. Direct dezvoltator, comision 0. Finisajele la alegerea dvs. **66.025 €;** ☎0738.191.831 florin.urda@ansambluri-noi.ro

647. **Panduri,** dec., et. 2/8, 70 mp, **104.000 €;** ☎0735.251.111 cameliaciurea24@gmail.com

648. **Pantelimon** dec., et. 4/9, 70 mp, Morarilor, metrou Costin Giorgian 8-9 minute, cf 1, dec., 4/9, balcon in termopan, 70 mp, complet renovat total, g+f+p+t+um+ac, locuibil, scara curata, cadastru, inta bulare merita vazut, disc **65.000 €;** ☎0761.749.316/ 0722.824.757

649. **Pantelimon** semidec., et. 2/10, Tentant va propune spre vanzare un apartament pe Bdul Chisinau I stradal, format din 3 camere, la et 2/10, cf 1 semidec, bloc constructie 1983/1985, suprafata utila de 68 mp, 75 total. **76.000 €;** ☎0729.158.583 nicu_imo@yahoo.com

650. **Pantelimon** bloc stradal, izolat termic, dec. dec., et. 9/10, 68 mp, 1972, Spitalul Sf Pantelimon, bloc anvelopat, stradal, apartament dec., necesita modernizare, acces foarte usor mijloace de transport, scoli, gradinite, disponibil imediat. **57.000 €;** ☎0758.098.917/ 0758.098.905 georgian.draghia@galaxyimob.ro

651. **Pantelimon** Cernica, 1 min Lidl si Mega Image, et. 2/4, 2018, apartament cu 3 camere, cu o suprafata de 67 mp utili, balcon, living generos,1 dormitor. Este amplasat in Orasul Pantelimon,Sos Cernica ,in apropiere Lidl si Mega Image **62.000 €;** ☎0724.934.560/ 0741.990.000 alina.dumitrache@royal-crown.ro

652. **Pantelimon** Cora, imobil 2018 finalizat dec., et. 2/4, 2018, Pantelimon Lidl-stradal pe Sos Cernica, la1 minut Mega Image, imobil de 4 etaje, dat in folosinta, racordat la utilitati, locatari multumiti mutati, toate actele, vizite urgent, acceptam credit. **56.000 €;** ☎0728.879.797/ 0728.879.796

653. **Pantelimon** imobil 2019 finalizat dec., et. 1/4, 67 mp, 2019, Imobil finalizat, dat in folosinta, toate actele, situat la 5 minute de Cora Pantelimon, pe sos. Cernica langa Lidl, finisata lux, centrala, liber, etaj 1/4, vedere stradala, liber, urgent. **58.000 €;** ☎0728.879.796/ 0728.879.797 Cernicabuilding@yahoo.com

654. **Pantelimon** Ivonco Residential apartament 3 camere 89 mp, 2018, apartament 3 camere bucatarie inchisa et. 1, util 89 mp; 1 bucata 73000 euro + TVA 5% (loc parcare + boxa inclus) **76.650 €;** ☎0744.651.044/ 0744.798.859 dan.popescu@mike.com.ro

655. **Pantelimon** Morarilor aproape de liceul Blaga Cora, dec., et. 8/10, 70 mp, 1976, stradal, bloc 1976 reabilitat termic, fara risc seismic, dec, 70 mp, baie cu fereastra, pe mijloc, imbunatatiri, balcon mare, g, f, p, um, termopan, ac, cadastru, intabulare, energetic clasa A, accept credit, **60.000 €;** ☎0723.947.833/ 0722.614.867

656. **Pantelimon** spital, dec., et. 5/10, 1975, etaj 5/10, vedere spate, imbunatatiri, partial mobilat/utilat, acces rapid mijloace de transport, disponibil imediat, acte la zi, cash/credit, comision Agentie 2%, vecinatati: Vergului, Morarilor, Fundeni, Malaxa. **65.000 €;** ☎0758.074.444/ 021.210.76.00 valigeorgescu88@gmail.com

657. **Pantelimon,** dec., et. 9/11, 73 mp, 1976, 3 camere Militari, 2 min metrou Gorjului, etaj 9 cu etaj tehnic, dec., balcon, lift suprafata construita 73mp, rog seriozitate. **59.500 €;** ☎0728.005.657 mentor3011@gmail.com

658. **Pantelimon,** dec., et. 1/10, 67 mp, 1976, proprietar, confort 1, renovat partial, parchet laminat, bloc monitorizat cu camere de supraveghere, situat in apropierea liceului Lucian Blaga, Cora si metrou (10-15min de mers pe jos pana la metrou). **67.500 €;** ☎0749.994.408

659. **Pantelimon,** 5 minute Cora, imobil 2019 finalizat, dec., 70 mp, 2019, direct dezvoltator, fara comision, apartament de 3 camere superb 67mp utili finalizat la cheie, gata de mutare, liber, toate actele, **56.000 €;** ☎0728.879.797/ 0728.879.796 cernicabuilding@yahoo.com

660. **Pantelimon,** bloc stradal dec., et. 10/10, 1972, Pantelimon, bloc stradal, constructie 1972, apt. Cf. 1 dec., necesita renovare, baie cu ferestra, terasa fara probleme, acte la zi, apartamentul este nelocuit de mai mult timp. **55.000 €;** ☎0728.820.537

661. **Pantelimon,** Cora, imobil 2018 finalizat, dec., 73 mp, 2018, Pantelimon, Lidl, Cernica Building, imobil 2019, imobil finalizat, situat langa Lidl, pe Sos. Cernica stradal la 5 minute de Cora, zona minunata,Pretul afisat nu include Tva de 5 %, **56.000 €;** ☎0728.879.797/ 0728.879.796 cernicabuilding@yahoo.com

662. **Pantelimon,** Fundeni, Morarilor, Mega Mall, dec., et. 10/14, 70 mp, 1975, apartament 3 camere dec., etaj 10 din 14, vedere mixta, 2 balcoane saptioase din care 1 inchis, grup sanitar spatios cu geam, hol spatios cu potential de dressing, bucatarie cu debara, **69.450 €;** ☎0720.888.021 cosmin.vasilache@procapitald.ro

663. **Pantelimon,** Ivonco Residential apartament 3 camere 89 mp, 2018, apartament 3 camere bucatarie inchisa et. 1, util 89 mp; 1 bucata 73000 euro + tva 5 % (loc parcare + boxa inclus) **76.650 €;** ☎0744.651.044/ 0744.798.859 dan.popescu@mike.com.ro

664. **Pantelimon,** Liceu Blaga dec., et. 9/10, 72 mp, 1976, Vanzare 3 camere, cf I, dec.e, etaj 9/10, fara imbunatatiri, liber, cu balcon pe toata suprafata apartamentului. **57.000 €;** ☎0749.199.196 lenus@confortcasaimobiliare.ro

665. **Pantelimon,** Lidl, imobil 2019, finalizat integral, dec., et. 1/4, 2019, apartament de 3 camere, cf. 1, 67 mp, etaj 1/4, vedere stradala, in imobil dotat cu lift, finalizat, gata de mutare, cadastru intabulare, energetic, acceptam orice tip de credit, **56.000 €;** ☎0728.879.797/ 0728.879.796 cernicabuilding@yahoo.com

666. **Pantelimon,** Mega Mall, dec., et. 10/14, 1978, 3 camere, dec., constructie 1978, fara imbunatatiri, liber, **72.900 €;** ☎0749.199.194 viorica@confortcasaimobiliare.ro

667. **Pantelimon,** Mega Mall, mobilat,utilat lux 3 camere dec., et. 9/10, 88 mp, 1976, vanzare apartament 3 camere, dec., mobilat lux, Pantelimon, Delfinului,88 mp,utili, etaj 9/10, 104000 euro. Se vinde mobilat /utilat cu toate electrocasnicele. Acces usor mijloace transport. **104.000 €;** ☎0720.888.118 marius.vasile@procapitald.ro

668. **Pantelimon,** Morarilor, semidec., et. 4/10, 50 mp, 1976, Morarilor-Politie, et 4, confort 2, fara imbunatatiri, liber. **49.900 €;** ☎0749.199.194 viorica@confortcasaimobiliare.ro

669. **Pantelimon,** Morarilor, Sos. Fundeni, dec., et. 5/8, 71 mp, 1984, langa parcul Morarilor, Ratb 2 min., Lidl 2 min. Bloc 1984 tip rusesc, 2 lifturi, dec., 2 bai, orientare est, 71 mp. Renovat gfp, um, ac, usi, instalatii noi, cadastru-intabilare, se accepta credit, **71.500 €;** ☎0722.614.867/ 021.688.08.67

670. **Pantelimon,** Oficiul Postal, dec., et. 5/10, 72 mp, 1976, vanzare 3 camere cf. 1, dec.e, fara imbunatatiri 68 mp, cu usa metalica si termopane, bloc reabilitat, 1976, stradal, vedere spate, balcon pe toata suprafata apartamentului. **61.000 €;** ☎0749.199.196 lenus@confortcasaimobiliare.ro

671. **Pantelimon,** Parc Morarilor, Spital, dec., et. 5/10, 64 mp, 1975, apartament 3 camere dec., an construc?ie 1975, fara risc seismic, etaj 5/10, balcon deschis, bloc in curs de reabilitare termica, necesita renovare completa; **62.000 €;** ☎0720.248.348 cityinvestestates@gmail.com

672. **Pantelimon,** vis-a-vis Parc Morarilor semidec., et. 9/10, 50 mp, 1976, particular, 3 camere Pantelimon, vis-a-vis parc Morarilor, imbunatatiri: g+f+p+t, um, centrala, apometre, bloc reabilitat, contor gaze. Se poate vinde si mobilat. **52.900 €;** ☎0723.157.180

673. **Parc** IOR, dec., et. parter/4, 70 mp, 1970, Odobesti, Park Lake, confort 1, dec., parter cu balcon, renovat recent, gresie, faianta, parchet, termopan, centrala termica, instalatii schimbate, liber, boxa subsol, merita vazut. **83.000 €;** ☎0732.135.471

674. **Parc** IOR, apartament in complex rezidential dec., et. 1/13, 76 mp, 2019, propun spre vanzare un apartament cu trei camere aflat intr-un ansamblu rezidential modern, amplasat pe Liviu Rebreanu, foarte aproape de metrou si Ratb. Ap. este disponibil la etajul 1 din 13. **97.500 €;** ☎0736.380.182/ 0725.597.221

675. **Parc** IOR, Park Lake, semidec., et. 5/10, 70 mp, metrou Dristor 8 minute, renovat complet, instalatii electrice si sanitare schimbate, vav mall Park Lake si parul IOR, bloc reabilitat, termen lung **600 €;** ☎0732.135.467 ramax2016@yahoo.com

676. **Parcul** Carol dec., et. 3/9, 110 mp, 2020, Central, apartamente de 1, 2 si 3 camere, suprafete generoase, dec., locuri parcare in subteran. **175.000 €;** ☎0726.641.110/ 0722.400.220 georgianasimonarusu@gmail.com

677. **Parcul** Carol - Filaret, semidec., et. 1/4, 85 mp, stradal, cf. 1, renovat recent 2019, termopan, centrala proprie, **74.000 €;** ☎0732.698.434

678. **Parcul** Carol, str. Cutitul de Argint langa ANAF, semidec., et. 2/2, 74 mp, 1947, Str. Cutitul de Argint 13-17, stradal, fara risc seismic, centrala electrica cu calorifere, boiler apa, usi schimbate, vedere mixta, 50 mp, teren proprietate in indiviziune din totalul curtii. **69.000 €;** ☎0731.609.187 florinvlas@gmail.com

679. **Penny** Sos Alexandriei-Fortuna Residence/capat 302 dec., et. 4/5, 71 mp, 2018, Apartamente intr-un bloc nou construit racordat la gaz, curent, apa si canal. Preturile pornesc de la 39.000 pentru apart de 2 camere (55 mp util) si 50.000 euro pentru apart de 3 camere (71 mp util) **50.000 €;** ☎0725.885.866/ 0725.885.844 office@westimob.ro

680. **Penthouse** superb vedere padure Pipera, Erou Iancu Nicolae, et. 9/9, 112 mp, 2019, **187.000 €;** ☎0787.566.615 ionelateleanu@galaxyimob.ro

681. **Piata** Chibrit, Ion Mihalache, str. Soveja dec., et. 1/2, 66 mp, 2018, proprietar vand ap 3 cam. dec.e in zona Piata Chibrit, aproape de metrou. Bloc construit in anul 2000, iar etajul 1 a fost recompartimentat in 2018, toate instalatiile si amenajarile fiind noi. **89.000 €;** ☎0736.422.819 cornelanunt@yahoo.com

682. **Piata** Dorobanti, dec., et. 1/3, 140 mp, 2002, vanzare apartament 3 camere, 2 balcoane si 2 bai, in bloc nou, construit in 2002, un singur apartament pe nivel. Apartamentul este situat la etaj 1, la parter se afla un garaj, strada liniistita. **350.000 €;** ☎0728.330.208 mariniacob2016@yahoo.com

683. **Piata** Dorobanti, adiacent dec., et. 2/2, 75 mp, 1940, intrare putin circulata, ap. 3 camere, singur nivel, 1/2gradina, 80 mp teren proprietate, 75 mp util + 10 mp doua boxe+ 1/3 spatii comune. Etaj 2 din 2+pod tehnic. Proprietar. **148.500 €;** ☎0744.500.988 alcoproject@yahoo.com

684. **Piata** Iancului dec., et. 6/10, 76 mp, 1986, apartament situat in zona Piata Iancului, blocul este reabilitat termic, are 2 balcoane, posibbilitatea mobilat integra, se afla la un minut distanta de metrou. **109.000 €;** ☎0758.230.770 andros@confortcasaimobiliare.ro

685. **Piata** Iancului semidec., et. 1/3, 78 mp, 2019, apartamentul se afla intr-un imobil aflat in constructie cu finalizare in octombrie 2019. Apartamentul va fi finisat complet, dotat cu gresie, faianta, parchet, ct individuala **116.500 €;** ☎0732.940.970 florinalecu.tentant@yahoo.com

686. **Piata** Muncii -Mihai Bravu dec., et. 4/9, 115 mp, 2018, dezvoltator vand apartament lux stradal, **140.000 €;** ☎0721.805.158/ 0722.297.332 gabriela@metropolitanresidence.ro

687. **Piata** Muncii, Gheorghe Petrascu, Baba Novac semidec., et. 3/8, 64 mp, 1962, Apartament 3 camere,semidec., Gheorghe Petrascu.. Apartamentul a fost extins la 70 mp. se vinde mobilat. **90.000 €;** ☎0744.348.224 monica_tivig@yahoo.com

688. **Piata** Romana, Amzei, semidec., et. 3/10, 100 mp, 1940, apartament 3 camere, semidec., 2 grupuri sanitare, geam la baie, 2 balcoane, fara imbunatatiri, toate actele, liber, fara nicio lege, unic proprietar, risc seismic, consolidat partial de primari. **80.000 €;** ☎0769.651.162

689. **Piata** Romana, Lahovari, 3 camere, bloc 1982, dec., et. 7/10, 1980, decmandat, 2 grupuri sanitare, gresie, faianta, termopan, suprafata 80 mp, pret: 150.000 euro; Eugen **150.000 €;** ☎0726.274.984 abconsultimob@gmail.com

690. **Piata** Sudului, Brancoveanu, semidec., et. 3/4, 56 mp, Secuilor, apartament 3 camere cf. 1, etajul 3/4, termopan, parchet, gresie, faianta, zona verde, intre cele doua guri de metrou, langa scoala 190 si 96, ideal investitie. **65.000 €;** ☎0733.300.779 lideri mobiliare@gmail.com

691. **Piata** Unirii, metrou, dec., et. 4/6, 90 mp, 1996, 3 camere dec., vedere panoramica catre Manastirea Radu Voda, bloc monolit, **165.000 €;** ☎0747.777.767/ 021.323.00.10 office@centralimobiliare.ro

692. **Piata** Veteranilor, Lujerului apartament 3 camere semidec., et. 10/10, 50 mp, 3 camere - zona Militari-Lujerului, vis-a-vis de Piata Veteranilor. Este izolat, are tavanul din rigips+vata minerala, peretii exteriori sunt placati cu polistiren, instalatii schimate. **54.500 €;** ☎0723.095.532 andaros.imob@gmail.com

693. **Piata** Victoriei, Titulescu, dec., et. 10/10, 1978, Titulescu, 3 camere transformate din 4, 93 mp, dec.e, instalatie electrica si sanitara schimbata,10/10, partial mobilat. **141.000 €;** ☎0720.888.137 ioan.cornel@procapitald.ro

694. **Pipera** dec., et. 3/3, 84 mp, 2018, apartamente noi zona Matei Millo-Popasului. 1000euro/mp util, se predau complet finisate + baile echipate. Imobilul se afla intre padurile Andronache si Cretulescu. **91.682 €;** ☎0764.088.527 dumitrescu.ddana@yahoo.com

695. **Pipera** Ibiza Sol, terasa 41mp, boxa si 2 locuri de parcare dec., et. 3/3, 82 mp, **129.900 €;** ☎0723.325.257 contact@mihaelaanton.ro

696. **Pipera,** ap. 3 cam., ansamblul 4 City, dec., et. parter/7, 83 mp, 2019, acest apartament de 3 camere beneficieaza de un discount de 5.000 Euro din pretul afisat. Pentru mai multe informatii, vizitati site-ul www.4city.ro **100.077 €;** ☎0723.002.133/ 0732.376.033 contact@4city.ro

697. **Pipera,** Bulervardul Pipera nr. 131 dec., et. 2/6, 95 mp, 2016, disponibil imediat, eleganta, rafinament siguranta cu compartimentare moderna, complet mobilat si utilat, contorizare individuala, parcare, paza 24/24, imobil nou. Se accepta plata prin credit bancar. **107.000 €;** ☎0730.166.666/ 0765.893.731 cremenita5@gmail.com

698. **Pipera,** langa lac, cu piscina dec., et. 1/3, 68 mp, 2019, 3 camere, 2 bai si 2 balcoane. Apartamentul de 68 mp utili se afla in ansamblu nou, cu piscina, gata in 2019, in vecinatatea lacului Cretuleasca, langa Cosmopolis. Toate utilitatile. 0 comision. **68.785 €;** ☎0722.314.661 cristina@h-b.ro

699. **Ploiesti** Vest Eremia Grigorescu Baraolt Cantacuzin dec., et. 4/4, 42 mp, Ploiesti Vest Eremia Grigorescu, Baraolt, 3 camere, 42 metri, et 4/4, tip cubulet, Profi la scara, scoala, liceu, cresa, acces bd Cantacuzino si mijloace transport, proprietar, 32.000 Eur. **32.000 €;** ☎0745.079.850 vlad1911@yahoo.com

700. **Popesti** Leordeni, apartament 3 cam cu teren si pod dec., et. 1/1, 80 mp, 2017, structura beton, caramida porotherm, termoizolatie 10 cm, finisat, toate utilitatile functionale, localizat Str. Intrarea Viilor nr. 23, pod Mansardabil 27 mp finisat, teren liber 25 mp, loc parcare; **75.000 €;** ☎0768.397.773/ 0764.180.052 office@nemarimobiliare.ro

701. **Popesti** Leordeni, Gama Residence dec., et. 1/6, 88 mp, 2019, 89 mp, cf. 1, dec., in ans. Gama Residence City Center, toate imbunatatirile noi 2019: gresie, faianta, parchet, termopan, usa metalica, CT, incalzire in pardoseala, 2 balcoane, dressing separat, bloc nou 2019 **106.000 €;** ☎0758.041.197 mihai.patrascu@gamainvest.ro

702. **Popesti** Leordeni, Gama Residence, Paraul Rece et. 1/3, 83 mp, 2019, cf 1, dec, toate imbunatatirile noi 2019: gresie, faianta, parchet, termopan, usa metalica, videointerfon, centrala termica, dressing separat, 2 balcoane, finalizare constructie 2019, rezervari cu 1000 euro. **84.000 €;** ☎0758.041.197 mihai.patrascu@gamainvest.ro

703. **Popesti** Leordeni, Primarie, Gama Residence dec., et. 1/6, 108 mp, 2019, 108 mp, cf. 1, dec., in ans. Gama Residence City Center, toate imbunatatirile noi 2019: gresie, faianta, parchet, termopan, usa metalica, incalzire in pardoseala, ct, 2 balcoane, dressing separat, bloc nou **129.000 €;** ☎0758.041.197 mihai.patrascu@gamainvest.ro

704. **Popesti** Leordeni, vila 3 camere pret de apartament dec., 80 mp, 2017, structura beton, caramida porotherm, termoizolatie 10 cm, finisaje la alegere, toate utilitatile, localizat Str. Intrarea Viilor nr. 23, pod mansardabil finisat 35 mp, teren liber 25 mp. **75.000 €;** ☎0768.397.773/ 0768.180.052 office@nemarimobiliare.ro

705. **Postalionului,** Berceni, mall Grand Arena, dec., et. 2/4, 75 mp, 2019, ap. 3 camere 75 mp utili, imobil nou, dec. mall Grand Arena, Berceni, sector 4. **56.100 €;** ☎0735.527.098/ 0724.112.489 catalin.angheluta@yahoo.com

706. **Poze** reale, 3 camere dec., et. 1/3, 65 mp, 2018, Va ofer spre vanzare apartament modern, cu 3 camere, disponibil la parter, etaj 1, 2, 3 / 3, in bloc nou, amplasat stradal, pe strada Safirului, zona ce dispune de strazi asfaltate, iluminate public. **52.500 €;** ☎0730.668.987 office@bragadiuresidenceexclusiv.ro

707. **Prelungirea** Ferentari ideal credit dec., et. 3/10, 70 mp, vadul nou apartament 3 cam dec ej 3/10 imbunatatiri g, f, p, t, um, mobilat utilat complet cadastru intabulare liber acceptam credit detinem autorizatie modificari); **45.000 €;** ☎0720.039.035/ 0761.609.243 columbia.imobiliar@yahoo.com

708. **Prelungirea** Ghencea semidec., et. 4/4, 112 mp, 2019, complex cu 4 imobile de 4 etaje cu lift, este pozitionat foarte apropape de mijloace de transport in comun si zona comerciala a Cartierului Latin. Toate utilitatile, termen de predare noiembrie 2019. **70.000 €;** ☎0726.641.110 georgianasimonarusu@gmail.com

709. **Prelungirea** Ghencea, semidec., et. parter/3, 73 mp, 2014, apartament 3 camere + curte 80 mp Prelungirea Ghencea, tip semidec. in suprafata de 73 mp utili. Proprietatea se vinde mobilata si utilata, dispune de 2 locuri de parcare precum si de o gradina **64.000 €;** ☎0720.888.027 moglan.georgian@procapitald.ro

710. **Prelungirea** Ghencea, dec., et. 4/6, 105 mp, 2019, Prelungirea Ghencea, Cartierul Latin, apartament 3 camere, 2 bai, 2 dresinguri, comision la vanzare 0%, loc de parcare inclus in pret, se acepta credit Prima Casa, ipotecar, imobiliar etc., negociabil. **67.000 €;** ☎0765.420.123 evelin.residence@yahoo.com

711. **Prelungirea** Ghencea, 3 camere stradal, Ratb, 78 mp, 2019, proprietar, bloc finalizat, apartament 3 camere modern, 2 bai, la cheie, langa statie RATB, facilitati zonale multiple, Profi, Penny, Mega Image, farmacii, restaurante, TVA 5% inclus, comision 0, se vinde nemobilat/neutilat. **59.900 €;** ☎0720.679.492

712. **Prelungirea** Ghencea, Alunului, Comision 0 %, Apartament cu gradina ! dec., et. parter/1, 90 mp, **80.000 €;** ☎0723.325.257 contact@mihaelaanton.ro

713. **Prelungirea** Ghencea, Cartierul Latin, dec., et. 4/5, 78 mp, 2019, 3 camere, 2 bai, 78 mp utili, dec., balcon, finisaje de calitate, centrala termica proprie, calorifere, obiecte sanitare, gresie, faianta, parchet, tamplarie PVC, termopan, usi de interior **57.000 €;** ☎0725.885.866/ 0724.885.844 office@westimob.ro

714. **Prelungirea** Ghencea, Cartierul Latin, semidec., et. 2/3, 62 mp, 2016, 3 camere, 62mp utili, semidec., balcon, finisaje de calitate, centrala termica proprie, calorifere, obiecte sanitare, gresie, faianta, parchet, tamplarie PVC, geam termopan, usi de interior,etc. **48.000 €;** ☎0725.885.866/ 0725.885.844 office@westimob.ro

715. **Prelungirea** Ghencea, direct dezvoltator, dec., et. parter/9, 98 mp, 2018, vand apartament la cheie de 3 camere, dec. cu baie si dormitor matrimonial, in bloc nou construit, gresie, faianta, parchet la alegere, obiecte sanitare, finisaje de calitate, accept credit bancar. **64.000 €;** ☎0722.116.600 mail.dezvoltator@gmail.com

716. **Rahova** Sebastian, Trafic Greu, dec., et. 6/8, 70 mp, 1990, proprietar, vand ap 3 cam., dec., et. 6/8, Sebastian BRD. Ap este cf. 1, are 3 camere, doua bai, debara, balcon mare si A®nchis, hol in forma de T. Este amenajat cu gresie, faianta, termopan + loc parcare, **76.500 €;** ☎0726.019.786 ldaniela2004@yahoo.com

717. **Rahova** vanzare apartament 3 camere + terasa 11 mp dec., et. 2/4, 72 mp, 2019, se ofera spre vanzare ultimul apartament format din 3 camere dec.e situat la etajul 2 in imobil finalizat recent. Apartamentul este dec., iar finisajele sunt de top **62.400 €;** ☎0752.413.105 Cristian@proestate.ro

718. **Rahova,** dec., et. 1/6, 75 mp, 2018, apartament Rahova, Antiaeriana, 3 camere, confort 1, etaj 2/6 bloc cu lift, 2 balcoane caramida, izolat termic constructie 2018, cu termen de predare imediat. **62.900 €;** ☎0732.592.007 georgedan74@yahoo.com

719. **Rahova,** dec., et. 9/10, 70 mp, 2018, vand ap. 3 camere, parcare inclusa, 70 mp, Rahova, noul Confort Urban, bloc nou, 9/10, finisat complet, vandut la cheie. **61.900 €;** ☎0722.480.411 raducugabriel@yahoo.com

720. **Rahova,** dec., et. 8/8, 70 mp, 1985, vand apartament 3 camere, 2 bai, imbunatatiri, gresie, faianta, geamuri termopan, aer conditionat, full mobilat (se vinde cu tot ce e inauntru). Loc de parcare, **75.000 €;** ☎0727.860.297 Kami_kamelia@yahoo.com

721. **Rahova,** Antiaeriana, apartament 3 camere tip C1 semidec., et. 2/5, 63 mp, 2018, da, la Oxy Residence iti oferim consultanta financiara pentru achizitionarea apartamentului mult visat. Pentru plata cash solicita o oferta personalizata direct de la biroul de vanzari, **55.900 €;** ☎0737.282.225/ 0771.225.027 vanzari@oxyresidence.ro

722. **Rahova,** Antiaeriana, apartament 3 camere tip C2 dec., et. 2/5, 67 mp, 2018, Noi, cei de la Oxy Residence iti oferim in mod gratuit consultanta financiara pentru achiziionarea apartamentelui mult visat prin programul prima casa sau prin credit ipotecar. **59.900 €;** ☎0737.282.225/ 0771.225.027 vanzari@oxyresidence.ro

723. **Rahova,** Armistitiului, et. 1/4, 3 camere cf. 3, gresie, faianta, parchet, termopan, centrala gaze, usi noi schimbate, totul nou, la cheie, toate actele, disc., **31.000 €;** ☎0763.581.790

724. **Rahova,** Armistitiului, semidec., et. 1/4, 36 mp, 1978, Apartament situat la etajul 1 din 4, confort 3, semidec. in suprafata de 36 mp, centrala termica, termopan, parchet, instalatii sanitare si electrice, liber, urgent. **30.000 €;** ☎0731.461.711

725. **Rahova,** Buzoieni, Margeanului semidec., et. 5/8, 68 mp, 1982, vand apartament 3 camere in zona Rahova, Str. Buzoieni, gresie, faianta, um, termopan, 2 bai, 2 debarale, renovat recent, mobilat, utilat, stradal Buzoieni 13, cadastru, intabulare, certif energ, aproape de Piata Rahova. **70.000 €;** ☎0735.366.092

726. **Rahova,** Confort Urban, dec., et. 6/10, 74 mp, 2019, apartament 3 camere aflat intr-un ansamblu rezidential nou cu mutare imediata. Apartamentul este racordat la toate utilitatile orasului (apa, gaze, curent, canalizare) si se preda la cheie **64.400 €;** ☎0726.178.089/ 0726.178.089 catalin.isache@sudrezidential.ro

727. **Rahova,** Electromagnetica semidec., 73 mp, 1987, ABC Agentia Imobiliara Imobiliara Florex Home, 3 camere, 73 mp, etaj 1/8, renovat total, instalatii sanitare, electrice si usi noi, gresie, faianta, parchet, termopane, usa metalica, mobilat si utilat, liber. **78.900 €;** ☎0731.144.153/ 021.231.23.18

728. **Rahova,** Magurele dec., et. 1/3, 81 mp, Va oferim spre vanzare apartamente cu 3 camere dec.e, in bloc nou cu acces rapid la transportul in comun si a punctelor de interes ale orasului. Locuinta se preda la cheie. **66.900 €;** ☎0771.725.477 rares.craciun@cdspartner.ro

729. **Rahova,** Margeanului, dec., 1982, et. 1, boxa, bucatarie mare, balcon, 2 gr. sanitare, cf. 1, acte; ☎0726.006.862

730. **Rahova,** Muntii Carpati, dec., et. 9/10, 77 mp, 2018, ap. 3 camere cu mutare imediata, 2 bai, balcon, finisat la cheie si echipat cu centrala proprie in condensare, videointerfon, contorizat individual si bransat la toate utilitatile. **66.900 €;** ☎0728.988.632/ 0722.480.411 andracinu99@yahoo.com

731. **Rahova,** Muntii Carpati, Noul Confort Urban semidec., et. 7/10, 2019, apartament 3 camere, finalizat, finisat la cheie si disponibil imediat, dotat cu centrala termica proprie, branzat la toate utilitatile

Imobiliare vânzări 3 CAMERE

808. **Titan** parc IOR, 5 minute metrou, Lunca Bradului, semidec., et. 10/10, 73 mp, 1978, chiar la Scoala 195, 2 balcoane din care unul tip terasa, bloc reabilitat, complet renovat, gresie, faianta, parchet, termopane, usa metalica, AC, bucatarie mobilata, instalatii sanitare, electric nou **82.000 €;** ☎0732.135.467 adriangeambei@yahoo.com

809. **Titan** parc si metrou, complex rezidential modern, dec., et. 1/13, 76 mp, 2019, comision 0. Va oferim spre vanzare un bloc modern ce dispune de toate avantajele: amplasament, constructie si pret. Finisajele sunt de cea mai buna calitate. Direct de la dezvoltator, oferta limitata, **99.000 €;** ☎0736.380.183/ 0725.597.221

810. **Titan** parc, semidec., et. 5/10, 70 mp, Odobesti, Park Lake, confort 1, etaj 5, semidec., fara imbunatatiri, bloc reabilitat termic, scara curata, liber, merita vazut. **78.500 €;** ☎0732.135.471

811. **Titan,** dec., et. 5/13, 78 mp, 2018, apartament cu 3 camere, situat in cartierul Liviu Rebreanu, zona Lidl, intr-un bloc, construit in anul 2019, confort 1, dec., etaj 5 din 13, avand suprafata 78 mp. **99.000 €;** ☎0736.380.181/ 0799.929.024 natalin.p@star-construct.ro

812. **Titan,** dec., et. 3/7, 91 mp, 2017, apartament nou 3 camere-100 mpbeton+caramida, finisat la alegerea clientului, branSat si contorizat individual), **90.000 €;** ☎0725.985.760 cristina.matei@metropolitanresidence.ro

813. **Titan,** semidec., et. 6/8, 70 mp, 1981, Bd. 1 Decembrie 1918, 10 minute metrou, stradal, vedere spate, 2 gr sanitare, bloc reabilitat, gresie, faianta, parchet, termopane, usa metalica, aer conditionat, calorifere schimbate, merita vazut **75.000 €;** ☎0732.135.471

814. **Titan,** dec., et. 5/13, 76 mp, 2019, dezvoltator. Parc IOR, metrou Titan 7 minute. **99.000 €;** ☎0724.808.488/ 0725.597.221 george.s@star-construct.ro

815. **Titan,** et. parter/8, 60 mp, 1977, metrou Grigorescu 5 minute, parcul IOR, parter cu balcon, 60 mp, bl. reabilitat termic, complet renovat total, g, f, p, t, um, se poate locui, civilizat, piata, scoala, intabulat, merita vazut, disc., **66.000 €;** ☎0761.749.316/ 0722.824.757

816. **Titan,** 1 Decembrie 1918 dec., et. parter/5, 81 mp, 2018, 3 camere, dec., 81 mp, 2 bai, 2 balcoane, bloc nou, finalizat cu acte gata. Apartamentul se vinde "la cheie". Imobil racordat la toate utilitatile. **85.400 €;** ☎0737.811.000 ruxandra@zonadesud.ro

817. **Titan,** 1 Decembrie 1918 dec., et. 4/5, 79 mp, 2018, Va ofer catre achizitie un apartament de 3 camere situat in vecinatatea Bulevardului 1 Decembrie 1918 si a complexului Auchan Titan. **73.520 €;** ☎0737.811.000 ruxandra@zonadesud.ro

818. **Titan,** 1 Decembrie, dec., et. 3/4, 67 mp, 2017, 3 camere, situat pe Bd 1 Decembrie langa statia de tramvai, 500 m fata de metrou, in apropierea tuturor punctelor de interes. **85.000 €;** ☎0722.468.349 daniel.iancu@zonadesud.ro

819. **Titan,** 1 Decembrie, Theodor Pallady, dezvoltator dec., 75 mp, 2018, va propunem spre vanzare un apartament cu 3 camere, dec. cu o suprafata utila de 75,20 mp si 2 grupuri sanitare, cu spatiu impartit inteligent pentru familii numeroase. **66.000 €;** ☎0731.169.114/ 0756.565.565 office@titanul-nou.ro

820. **Titan,** 10 min mers metrou, Bd. Liviu Rebreanu, semidec., et. 3/4, 67 mp, 1970, Bd. Liviu Rebreanu, bloc de caramida, reabilitat termic, apt. et. 3/4, curat ferestre exterioare termopan, orientat pe vest, pozitionat pe mijloc, suprafata 67,38 mp, fara modificari interioare **69.500 €;** ☎0728.820.537

821. **Titan,** 10 minute metrou, chiar pe Liviu Rebreanu, semidec., et. 7/10, 70 mp, la Lidl, restaurant Alba, bloc reabilitat, 2 balcoane, gresie, faianta, termopane, usa metalica, parchet, geam baie, toate actele. **79.000 €;** ☎0732.135.467 adriangeambei@yahoo.com

822. **Titan,** apartament 3 camere, metrou 1 Decembrie dec., et. parter/6, 73 mp, 2019, apartament 3 camere dec., confort 1, cu o suprafata utila de 69,95 mp cu balcon de 3,05 mp situat la o distanta de 10 minute de statia de metrou 1 Decembrie 1918, termen de finalizare anul 2020. **77.000 €;** ☎0731.169.114/ 0756.565.565 office@titanul-nou.ro

823. **Titan,** apartament 3 camere, mobilat, utilat complet, an 2016, semidec., et. parter/3, 2016, **79.000 €;** ☎0731.301.900 cristian.grigore@reian.ro

824. **Titan,** Auchan Pallady, metrou Nicolae Teclu dec., et. 1/7, 79 mp, 2019, apartament 3 camere 78.71 mp utili, complet finisat si utilat cu centrala termica proprie, calorifere, obiecte sanitare, tamplarie PVC, geam termoizolant usa metalica, instalatii sanitare. **78.000 €;** ☎0771.169.692/ 0770.450.450 office@estimobiliar.ro

825. **Titan,** Auchan Pallady, metrou Nicolae Teclu dec., et. 2/7, 83 mp, 2019, apartament 3 camere 82.88 mp utili, complet finisat si utilat cu centrala termica proprie, calorifere, obiecte sanitare, tamplarie PVC, geam termoizolant usa metalica, instalatii sanitare. **83.000 €;** ☎0771.169.692/ 0770.450.450 office@estimobiliar.ro

826. **Titan,** Auchan Pallady, metrou Nicolae Teclu, dec., et. 4/7, 86 mp, 2019, apartament 2 camere 85.47 mp utili, complet finisat si utilat cu centrala termica proprie, calorifere, obiecte sanitare, tamplarie PVC, geam termoizolant usa metalica, instalatii sanitare. **86.000 €;** ☎0771.169.692/ 0770.450.450 office@estimobiliar.ro

827. **Titan,** Auchan Pallady, metrou Nicolae Teclu, semidec., et. 1/4, 72 mp, 2019, apartament 3 camere 71.58 mp utili, complet finisat si utilat cu centrala termica proprie, calorifere, obiecte sanitare, tamplarie PVC, geam termoizolant usa metalica, instalatii sanitare, **69.433 €;** ☎0770.460.460/ 0770.460.460 office@estimobiliar.ro

828. **Titan,** Auchan Pallady, metrou Nicolae Teclu, dec., et. parter/4, 76 mp, 2019, apartament 3 camere 75.53 mp utili, complet finisat si utilat cu centrala termica proprie, calorifere, obiecte sanitare, tamplarie PVC, geam termoizolant usa metalica, instalatii sanitare. **73.264 €;** ☎0770.470.470/ 0770.460.460 office@estimobiliar.ro

829. **Titan,** Auchan Pallady, metrou Nicolae Teclu, dec., et. parter/3, 80 mp, 2019, apartament 3 camere 79.8 mp utili, complet finisat si utilat cu centrala termica proprie, calorifere, obiecte sanitare, tamplarie PVC, geam termoizolant, usa metalica, instalatii sanitare. **69.350 €;** ☎0770.836.956/ 0770.450.450 office@estimobiliar.ro

830. **Titan,** Auchan Pallady, metrou Nicolae Teclu, dec., et. 3/7, 81 mp, 2019, apartament 3 camere 81.11 mp utili, complet finisat si utilat cu centrala termica proprie, calorifere, obiecte sanitare, tamplarie PVC, geam termoizolant usa metalica, instalatii sanitare. **81.800 €;** ☎0771.169.692/ 0770.450.450 office@estimobiliar.ro

831. **Titan,** Auchan Pallady, metrou Nicolae Teclu, dec., et. 4/7, 82 mp, 2019, apartament 3 camere 82.38 mp utili, complet finisat si utilat cu centrala termica proprie, calorifere, obiecte sanitare, tamplarie PVC, geam termoizolant usa metalica, instalatii sanitare. **83.000 €;** ☎0771.169.692/ 0770.450.450 office@estimobiliar.ro

832. **Titan,** Auchan, metrou 1 Decembrie 1918, sector 3 dec., et. 5/5, 123 mp, 2019, apartament 3 camere 122.7 mp utili, complet finisat si utilat cu centrala termica proprie, calorifere, obiecte sanitare, tamplarie PVC, geam termoizolant usa metalica, instalatii sanitare, **91.945 €;** ☎0770.460.460/ 0770.460.460 office@estimobiliar.ro

833. **Titan,** Auchan, metrou 1 Decembrie 1918, sector 3 dec., et. parter/4, 63 mp, 2019, apartament 3 camere 63,3 mp utili, complet finisat si utilat cu centrala termica proprie, calorifere, obiecte sanitare, tamplarie PVC, geam termoizolant usa metalica, instalatii sanitare, **59.755 €;** ☎0770.836.956/ 0770.450.450 office@estimobiliar.ro

834. **Titan,** Auchan, Metrou 1 Decembrie 1918, sector 3 semidec., et. 2/3, 75 mp, 2019, apartament 3 camere 74.44 mp utili, complet finisat si utilat cu centrala termica proprie, calorifere, obiecte sanitare, tamplarie PVC, geam termoizolant usa metalica, instalatii sanitare. **65.000 €;** ☎0770.836.923/ 0770.450.450 office@estimobiliar.ro

835. **Titan,** Auchan, metrou 1 Decembrie 1918, sector 3 dec., et. 4/4, 75 mp, 2018, apartament 3 camere 74.44 mp utili, complet finisat si utilat cu centrala termica proprie, calorifere, obiecte sanitare, tamplarie PVC, geam termoizolant usa metalica, instalatii sanitare **64.999 €;** ☎0770.836.923/ 0770.450.450 office@estimobiliar.ro

836. **Titan,** Auchan, metrou 1 Decembrie 1918, sector 3 dec., et. 1/5, 71 mp, 2018, apartament 3 camere, 70.81 mp utili, complet finisat si echipat cu centrala termica proprie, calorifere, obiecte sanitare pentru bai, tamplarie PVC, usa metalica, **68.400 €;** ☎0770.470.470/ 0770.460.460 office@estimobiliar.ro

837. **Titan,** Auchan, metrou 1 Decembrie 1918, sector 3, dec., et. 5/5, 85 mp, 2018, apartament 3 camere, 84.60 mp utili, complet finisat si echipat cu centrala termica proprie, calorifere, obiecte sanitare pentru bai, tamplarie PVC, usa metalica, **69.300 €;** ☎0770.470.470/ 0770.460.460 office@estimobiliar.ro

838. **Titan,** Jean Steriadi, semidec., et. parter/4, 68 mp, 1970, conf 1 semidec, stradal, gresie, faianta, parchet, termopan, usa metalica de calitate, curte interioara, cadastru, intabulare, vis a vis biserica de lemn,8 min metrou, 5 min RATB **67.000 €;** ☎0733.128.072/ 0728.128.561 dariahouse2006@yahoo.com

839. **Titan,** metrou 1 Decembrie - Pallady dec., et. 4/11, 80 mp, 2018, ap 3 cam, dec., g, f, p, t, toate noi, centrala termica, 2 min bulevard/5 min metrou, mutare in 30 zile, vedere mixta, aproape scoala, gradinita, magazine, ratb. fara comisoane, nu colaborez cu agentii **85.025 €;** ☎0774.075.876

840. **Titan,** metrou 1 Decembrie 1918, sector 3 dec., et. parter/4, 62 mp, 2019, apartament 3 camere 61,4 mp utili, complet finisat si utilat cu centrala termica proprie, calorifere, obiecte sanitare, tamplarie PVC, geam termoizolant usa metalica, instalatii sanitare, **57.799 €;** ☎0770.836.956/ 0770.450.450 office@estimobiliar.ro

841. **Titan,** metrou 1 Decembrie 1918, sector 3 dec., et. parter/4, 2019, apartament 3 camere 63,4 mp utili, complet finisat si utilat cu centrala termica proprie, calorifere, obiecte sanitare, tamplarie PVC, geam termoizolant usa metalica, instalatii sanitare, **59.699 €;** ☎0770.836.956/ 0770.450.450 office@estimobiliar.ro

842. **Titan,** metrou 1 Decembrie 1918, sector 3 et. 2/5, 79 mp, 2019, apartament 3 camere 79.05 mp utili, complet finisat si utilat cu centrala termica proprie, calorifere, obiecte sanitare, tamplarie PVC, geam termoizolant usa metalica, instalatii sanitare, **73.121 €;** ☎0770.460.460/ 0770.460.460 office@estimobiliar.ro

843. **Titan,** metrou 1 Decembrie 1918, sector 3 dec., et. 2/5, 80 mp, 2019, apartament 3 camere 80,25 mp utili, complet finisat si utilat cu centrala termica proprie, calorifere, obiecte sanitare, tamplarie PVC, geam termoizolant usa metalica, instalatii sanitare, **74.231 €;** ☎0770.460.460/ 0770.460.460 office@estimobiliar.ro

844. **Titan,** metrou 1 Decembrie 1918, sector 3 dec., et. parter/5, 81 mp, 2018, apartament 3 camere 81,35 mp utili, complet finisat si utilat cu centrala termica proprie, calorifere, obiecte sanitare, tamplarie PVC, geam termoizolant usa metalica, instalatii sanitare, **75.249 €;** ☎0770.460.460/ 0770.460.460 office@estimobiliar.ro

845. **Titan,** metrou 1 Decembrie 1918, sector 3 dec., et. 3/4, 71 mp, 2019, apartament 3 camere, dec., 70.34 mp utili, se livreaza complet finisat si echipat cu centrala termica proprie, calorifere, obiecte sanitare pentru bai, tamplarie PVC, usa metalica. **66.399 €;** ☎0770.836.923/ 0770.450.450 office@estimobiliar.ro

846. **Titan,** metrou 1 Decembrie 1918, sector 3 dec., et. 5/5, 85 mp, 2019, apartament 3 camere, dec., 84.6 mp utili, complet finisat si echipat cu centrala termica proprie, calorifere, obiecte sanitare pentru bai, tamplarie PVC, usa metalica, contorizare individuala. **69.300 €;** ☎0770.836.923/ 0770.450.450 office@estimobiliar.ro

847. **Titan,** metrou 1 Decembrie 1918, sector 3, dec., et. parter/4, 63 mp, 2019, apartament 3 camere 63,3 mp utili, complet finisat si utilat cu centrala termica proprie, calorifere, obiecte sanitare, tamplarie PVC, geam termoizolant usa metalica, instalatii sanitare, **61.655 €;** ☎0770.490.490/ 0770.460.460 office@estimobiliar.ro

848. **Titan,** metrou 1 Decembrie 1918, sector 3, dec., et. 1/4, 86 mp, 2019, apartament 3 camere dec., 86.10 mp utili, complet finisat si utilat cu centrala termica proprie, calorifere, obiecte sanitare, tamplarie PVC, geam termoizolant, usa metalica, instalatii sanitare. **77.500 €;** ☎0770.480.480/ 0770.460.460 office@estimobiliar.ro

849. **Titan,** metrou 1 Decembrie 1918, sector 3, dec., et. 1/4, 63 mp, 2019, apartament 3 camere, dec., 62.32 mp utili, se livreaza complet finisat si echipat cu centrala termica proprie, calorifere, obiecte sanitare pentru bai, tamplarie PVC, usa metalica; **58.805 €;** ☎0770.836.923/ 0770.450.450 office@estimobiliar.ro

850. **Titan,** metrou 1 Decembrie 1918, sector 3, dec., et. 2/4, 71 mp, 2019, apartament 3 camere, dec., 70.46 mp utili, se livreaza complet finisat si echipat cu centrala termica proprie, calorifere, obiecte sanitare pentru bai, tamplarie PVC, usa metalica **66.405 €;** ☎0770.836.923/ 0770.450.450 office@estimobiliar.ro

851. **Titan,** metrou 1 Decembrie 1918, sector 3, dec., et. 2/4, 71 mp, 2019, apartament 3 camere, dec., 70.46 mp utili, se livreaza complet finisat si echipat cu centrala termica proprie, calorifere, obiecte sanitare pentru bai, tamplarie PVC, usa metalica. **67.355 €;** ☎0770.490.490/ 0770.460.460 office@estimobiliar.ro

852. **Titan,** Metrou 1 Decembrie 1918, sector 3, dec., et. 1/5, 71 mp, 2019, apartament 3 camere, dec., 70.85 mp utili, complet finisat si echipat cu centrala termica proprie, calorifere, obiecte sanitare pentru bai, tamplarie PVC, usa metalica, contorizare individuala. **68.400 €;** ☎0770.836.923/ 0770.450.450 office@estimobiliar.ro

853. **Titan,** metrou 1 Decembrie 1918, sector 3, dec., et. 3/4, 75 mp, 2018, apartament 3 camere, dec., 75.01 mp utili, complet finisat si echipat cu centrala termica proprie, calorifere, obiecte sanitare pentru bai, tamplarie PVC, usa metalica, contorizare individuala, **86.500 €;** ☎0770.470.470/ 0770.460.460 office@estimobiliar.ro

854. **Titan,** metrou 1 Decembrie, Pallady dec., et. 1/4, 2018, 3 camere, proprietar, fara intermediari, aproape metrou, dec., totul nou, finisaje elegante, usi pinum, ferestre termopan, centrala de apartament, accept toate formele de plata, zona verde, **71.500 €;** ☎0774.075.876

855. **Titan,** metrou 1 Decembrie, Pallady dec., et. 1/4, 72 mp, 2018, Ap 3 cam, dec., g, f, p, t, toate noi, centrala termica, loc parcare incluS in pret, mutare in 30 zile, vedere mixta, aproape scoala, gradinita, magazine, ratb. fara comisoane, nu colaborez cu agentii **65.000 €;** ☎0749.450.409

856. **Titan,** metrou 1 Decembrie, Pallady, dec., et. 1/5, 75 mp, 2018, ap 3 cam dec., g, f, p, t, toate noi, centrala termica, in finalizare, 10 min metrou, vedere mixta, aproape scoala, gradinita, magazine, ratb. fara comisoane, nu colaborez cu agentii. **68.600 €;** ☎0774.075.876

857. **Titan,** metrou 1 Decembrie, Pallady, dec., et. 1/4, 75 mp, 2018, ap 3 cam, dec., g, f, p, t, toate noi, centrala termica, loc parcare incluS in pret, mutare in 30 zile, vedere mixta, aproape scoala, gradinita, magazine, ratb. fara comisoane, nu colaborez cu agentii. **65.050 €;** ☎0774.075.876

858. **Titan,** metrou Grigorescu, piata Titan dec., et. parter/3, 75 mp, 2018, Vand apartament 3 camere, bucatarie mobilata si utilata mobila lemn masiv, electrocasnice vintage noi, dressing incapator, terasa 30 mp inchisa, gradina 80 mp, loc parcare inclus in pret. **120.000 €;** ☎0774.075.876

859. **Titan,** metrou Nicolae Teclu, sector 3 dec., et. 1/4, 84 mp, 2019, apartament 3 camere 84 mp utili, complet finisat si utilat cu centrala termica proprie, calorifere, obiecte sanitare, tamplarie PVC, geam termoizolant usa metalica, instalatii sanitare. **74.670 €;** ☎0770.836.956/ 0770.450.450 office@estimobiliar.ro

860. **Titan,** metrou Nicolae Teclu, sector 3 dec., et. 3/7, 86 mp, 2019, apartament 3 camere 85.76 mp utili, complet finisat si utilat cu centrala termica proprie, calorifere, obiecte sanitare, tamplarie PVC, geam termoizolant usa metalica, instalatii sanitare. **86.000 €;** ☎0771.169.692/ 0770.450.450 office@estimobiliar.ro

861. **Titan,** metrou Nicolae Teclu, sector 3 dec., et. parter/7, 96 mp, 2019, apartament 3 camere 95.61 mp utili, complet finisat si utilat cu centrala termica proprie, calorifere, obiecte sanitare, tamplarie PVC, geam termoizolant usa metalica, instalatii sanitare. **95.000 €;** ☎0771.169.692/ 0770.450.450 office@estimobiliar.ro

862. **Titan,** metrou Nicolae Teclu, sector 3, dec., et. 1/4, 66 mp, 2019, apartament 3 camere 65.76 mp utili, complet finisat si utilat cu centrala termica proprie, calorifere, obiecte sanitare, tamplarie PVC, geam termoizolant usa metalica, instalatii sanitare. **63.787 €;** ☎0770.460.460/ 0770.460.460 office@estimobiliar.ro

863. **Titan,** metrou Nicolae Teclu, sector 3, dec., et. 1/4, 75 mp, 2019, apartament 3 camere 75.14 mp utili, complet finisat si utilat cu centrala termica proprie, calorifere, obiecte sanitare, tamplarie PVC, geam termoizolant usa metalica, instalatii sanitare. **72.886 €;** ☎0770.460.460/ 0770.460.460 office@estimobiliar.ro

864. **Titan,** metrou Nicolae Teclu, sector 3, dec., et. 1/4, 76 mp, 2019, apartament 3 camere 75.61 mp utili, complet finisat si utilat cu centrala termica proprie, calorifere, obiecte sanitare, tamplarie PVC, geam termoizolant usa metalica, instalatii sanitare. **73.342 €;** ☎0770.470.470/ 0770.460.460 office@estimobiliar.ro

865. **Titan,** metrou Nicolae Teclu, sector 3, dec., et. 1/3, 80 mp, 2019, apartament 3 camere 79,8 mp utili, complet finisat si utilat cu centrala termica proprie, calorifere, obiecte sanitare, tamplarie PVC, geam termoizolant usa metalica, instalatii sanitare. **69.350 €;** ☎0770.836.956/ 0770.450.450 office@estimobiliar.ro

866. **Titan,** metrou Nicolae Teclu, sector 3, dec., et. 1/3, 80 mp, 2019, apartament 3 camere 79,8 mp utili, complet finisat si utilat cu centrala termica proprie, calorifere, obiecte sanitare, tamplarie PVC, geam termoizolant usa metalica, instalatii sanitare. **69.350 €;** ☎0770.480.480/ 0770.460.460 office@estimobiliar.ro

867. **Titan,** metrou Nicolae Teclu, sector 3, dec., et. 2/4, 84 mp, 2019, apartament 3 camere 84 mp utili, complet finisat si utilat cu centrala termica proprie, calorifere, obiecte sanitare, tamplarie PVC, geam termoizolant usa metalica, instalatii sanitare. **74.670 €;** ☎0771.169.692/ 0770.450.450 office@estimobiliar.ro

868. **Titan,** metrou Nicolae Teclu, sector 3, dec., et. parter/7, 86 mp, 2019, apartament 3 camere 85.98 mp utili, complet finisat si utilat cu centrala termica proprie, calorifere, obiecte sanitare, tamplarie PVC, geam termoizolant usa metalica, instalatii sanitare. **87.000 €;** ☎0771.169.692/ 0770.450.450 office@estimobiliar.ro

869. **Titan,** metrou Nicolae Teclu, sector 3, dec., et. 2/7, 88 mp, 2019, apartament 3 camere 87.73 mp utili, complet finisat si utilat cu centrala termica proprie, calorifere, obiecte sanitare, tamplarie PVC, geam termoizolant usa metalica, instalatii sanitare. **87.000 €;** ☎0771.169.692/ 0770.450.450 office@estimobiliar.ro

870. **Titan,** metrou Nicolae Teclu, sector 3, dec., et. 2/7, 88 mp, 2019, apartament 3 camere 87.73 mp utili, complet finisat si utilat cu centrala termica proprie, calorifere, obiecte sanitare, tamplarie PVC, geam termoizolant usa metalica, instalatii sanitare. **87.000 €;** ☎0771.169.692/ 0770.450.450 office@estimobiliar.ro

871. **Titan,** Minis, Costin Georgian, semidec., 60 mp, 1965, apartament 3 camere situat in zona Titan, Baraje, la 4 minute de Piata Minis si la 10 minute de metrou. Baia si bucataria sunt recent renovate cu gresie, faianta, instalatii schimbate, termopane, **65.000 €;** ☎0722.732.975 axadomenii@yahoo.com

872. **Titan,** Nicolae Grigorescu, semidec., et. 4/4, 65 mp, va oferim un apartament de 3 camere situat la aproximativ 5 min de metrou N Grigorescu intr-un bloc de 4 nivele semidec. suprafata 65 metri patrati bloc reabilitat termopan se accepta credit. **67.800 €;** ☎0724.711.756

873. **Titan,** Nicolae Grigorescu, parc, metrou dec., et. 8/10, 72 mp, 1978, Apartament 3 camere in zona Titan - Nicolae Grigorescu. cu acces rapid la Parcul Titan si la metrou, situat la etajul 8/10, intr-un imobil din 1978, dec., suprafata de 72mp, 2 grupuri sanitare. **90.000 €;** ☎0722.732.975 axadomenii@yahoo.com

874. **Titan,** Ozana, 1 Decembrie 1918, Sector 3 dec., et. 3/3, 134 mp, 2019, Drumul Gura Fagetului, bloc tip vila, apartament 3 camere suprafata 134mp utili, etaj 3/3, Tripan Salamander, centrala Ariston-sanitare Romstal, an 2019, pret 85.000 euro credit sau 79.000 euro cash. **79.000 €;** ☎0760.091.494

875. **Titan,** Ozana, 1 Decembrie 1918, Theodor Pallady dec., et. 1/4, 84 mp, 2018, 3 camere finalizat , acte gata,loc parcare inclus, acceptam orice tip de credit. **75.000 €;** ☎0730.888.272 andrei.stanciu@zonadesud.ro

876. **Titan,** Ozana, 1 Decembrie 1918, Theodor Pallady, dec., et. 1/5, 52 mp, 2018, apartament 2 camere finalizat zona Auchan Titan, merita vazut. **62.500 €;** ☎0730.888.272 andrei.stanciu@zonadesud.ro

877. **Titan,** Ozana, metrou 1 Decembrie 1918, finalizat, dec., et. 1/5, 77 mp, 2018, apartament 3 camere, dec., 76.25 mp utili, complet finisat si echipat cu centrala termica proprie, calorifere, obiecte sanitare pentru bai, tamplarie PVC, usa metalica, contorizare individuala. **76.250 €;** ☎0770.450.450/ 0770.450.450 office@estimobiliar.ro

878. **Titan,** Ozana, metrou 1 Decembrie 1918, sector 3 et. parter/5, 158 mp, 2019, ap. 3 cam+terasa+curte, dec., 157.9 mp, complet finisat si echipat cu centrala termica proprie, calorifere, obiecte sanitare pentru bai, tamplarie PVC, usa metalica, contorizare individuala. **81.000 €;** ☎0770.836.923/ 0770.450.450 office@estimobiliar.ro

879. **Titan,** Ozana, metrou 1 Decembrie 1918, sector 3 dec., et. parter/4, 2019, apartament 3 camere 63,3 mp utili, complet finisat si utilat cu centrala termica proprie, calorifere, obiecte sanitare, tamplarie PVC, geam termoizolant usa metalica, instalatii sanitare, **59.699 €;** ☎0770.836.956/ 0770.450.450 office@estimobiliar.ro

880. **Titan,** Ozana, Metrou 1 Decembrie 1918, sector 3 dec., et. 1/4, 69 mp, 2019, apartament 3 camere 68,58 mp utili, complet finisat si utilat cu centrala termica proprie, calorifere, obiecte sanitare, tamplarie PVC, geam termoizolant usa metalica, instalatii sanitare, **65.999 €;** ☎0770.836.956/ 0770.450.450 office@estimobiliar.ro

881. **Titan,** Ozana, metrou 1 Decembrie 1918, sector 3 dec., et. parter/5, 81 mp, 2019, apartament 3 camere 81 mp utili, complet finisat si utilat cu centrala termica proprie, calorifere, obiecte sanitare, tamplarie PVC, geam termoizolant usa metalica, instalatii sanitare, **75.925 €;** ☎0770.460.460/ 0770.460.460 office@estimobiliar.ro

882. **Titan,** Ozana, metrou 1 Decembrie 1918, sector 3 dec., et. 1/5, 89 mp, 2019, apartament 3 camere 89,15 mp utili, complet finisat si utilat cu centrala termica proprie, calorifere, obiecte sanitare, tamplarie PVC, geam termoizolant usa metalica, instalatii sanitare, **77.751 €;** ☎0770.460.460/ 0770.460.460 office@estimobiliar.ro

883. **Titan,** Ozana, metrou 1 Decembrie 1918, sector 3 dec., et. 2/4, 72 mp, 2019, apartament 3 camere dec., 71.82 mp utili, complet finisat si utilat cu centrala termica proprie, calorifere, obiecte sanitare, tamplarie PVC, geam termoizolant, usa metalica, instalatii sanitare. **65.000 €;** ☎0770.450.450/ 0770.450.450 office@estimobiliar.ro

884. **Titan,** Ozana, metrou 1 Decembrie 1918, sector 3 dec., et. 1/5, 71 mp, 2019, apartament 3 camere, dec., 71.45 mp utili, complet finisat si echipat cu centrala termica proprie, calorifere, obiecte sanitare pentru bai, tamplarie PVC, usa metalica, contorizare individuala. **69.300 €;** ☎0770.836.923/ 0770.450.450 office@estimobiliar.ro

885. **Titan,** Ozana, Metrou 1 Decembrie 1918, sector 3 dec., et. 5/5, 80 mp, 2019, apartament 3 camere, dec., 80.05 mp utili, complet finisat si echipat cu centrala termica proprie, calorifere, obiecte sanitare pentru bai, tamplarie PVC, usa metalica, contorizare individuala. **68.400 €;** ☎0770.836.923/ 0770.450.450 office@estimobiliar.ro

886. **Titan,** Ozana, metrou 1 Decembrie 1918, sector 3, dec., et. parter/5, 92 mp, 2019, apartament 3 camere 91.65 mp utili, complet finisat si utilat cu centrala termica proprie, calorifere, obiecte sanitare, tamplarie PVC, geam termoizolant usa metalica, instalatii sanitare. **84.318 €;** ☎0770.470.470/ 0770.460.460 office@estimobiliar.ro

887. **Titan,** Ozana, Metrou 1 Decembrie 1918, sector 3, dec., et. 1/4, 86 mp, 2018, apartament 3 camere dec., 86.10 mp utili, complet finisat si utilat cu centrala termica proprie, calorifere, obiecte sanitare, tamplarie PVC, geam termoizolant usa metalica, instalatii sanitare. **77.500 €;** ☎0770.450.450/ 0770.450.450 office@estimobiliar.ro

888. **Titan,** Ozana, metrou 1 Decembrie 1918, sector 3, dec., et. 2/4, 92 mp, 2018, apartament 3 camere, 91.81 mp utili, complet finisat si echipat cu centrala termica proprie, calorifere, obiecte sanitare pentru bai, tamplarie PVC, usa metalica, **77.999 €;** ☎0770.470.470/ 0770.460.460 office@estimobiliar.ro

889. **Titan,** Ozana, Pallady, mutare rapida, dec., et. 1/5, 86 mp, 2018, 3 cam, finisaje deosebite, in finalizare, toate utilitatile, centrala termica, aproape metrou, scoala, gradinita,bloc din caramida, izolatie de 10 cm, balcon posibilitate inchidere. **77.500 €;** ☎0738.191.831

890. **Titan,** Ozana, str. Gura Fagetului, dec., et. 1/4, 64 mp, 2019, Titan, Ozana, str. Gura Fagetului, apartamente 3 camere in bloc P+4ET, suprf. (u balcon) de la 64,37 mp. La cheie. Pret de la 67500 euro. Plata prima casa, ipotecar sau cash. Separat parcari sub-suprateran. **67.500 €;** ☎0722.511.217/ 0762.628.915 office@cbs-imob.ro ,uigimob@yahoo.com

891. **Titan,** Palladium, Nicolae Teclu dec., et. 6/11, 60 mp, 2017, Apartament 3 camere, dec., finalizat, se vinde mobilat, etaj 6/11. Metrou Nicolae Teclu 10 minute. Zona linistita, ansamblu rezidential nou, modern. Comision 0. **66.000 €;** ☎0738.191.831 florin.urda@ansamblurinoi.ro

892. **Titan,** Pallady dec., et. 3/3, 174 mp, 2020, direct dezvoltator, 3 cam cu terasa proprie de 65mp + 50 mp spatiu de depozitare, birou de vanzari in incinta, finalizare Mai 2020, pret pentru credit cu avans de minim 15% este de 81500 Euro **77.425 €;** ☎0770.432.114 ferent.anamaria@gmail.com

893. **Titan,** Pallady, dec., et. 4/7, 82 mp, 2017, dezvoltator imobiliar, vand apartament 3 camere. **78.000 €;** ☎0721.805.158/ 0722.297.332 gabriela@metropolitanresidence.ro

894. **Titan,** Pallady, dec., et. 2/5, 79 mp, 2018, dezvoltator, ap. 2 cam., dec., etaj p-5, constructie beton caramida, finalizare noiembrie 2018, se preda cu g, f, p, t, um, 10 min. metrou 1 Decembrie 1918, se accepta prima casa, ipotecar, **75.100 €;** ☎0731.510.854 ionut.epure@zonadesud.ro

895. **Titan,** Pallady, dec., et. 3/3, 164 mp, 2020, direct dezvoltator, 3 camere, etaj 3/3, 50 mp spatiu de depozitare in pod, terasa de 55 mp, finisaje premium, pret pentru credit cu minim de 15 % avans este de 73900 Euro, finalizare Mai 2020. **70.205 €;** ☎0770.432.114 ferent.anamaria@gmail.com

896. **Titan,** Pallady, metrou 1 Decembrie, dec., et. 1/5, 72 mp, 2018, direct dezvoltator, fara intermediari, bloc nou, vedere rasarit, aproape scoala si gradinita, transport metrou, Ratb, centrala termica, contorizare individuala, totul nou. Loc parcare bonus. **69.300 €;** ☎0749.450.409

897. **Titan,** Pallady, Ozana, 1 Decembrie 1918, dec., et. 2/5, 79 mp, 2019, promo direct dezvoltator apartament 3 camere situat linga statia de metrou 1 Decembrie 1918 **73.500 €;** ☎0730.170.085 bogdan.mavrogheorghe@zonadesud.ro

898. **Titan,** Pallady, Putnei, dec., et. 1/3, 83 mp, 2020, direct dezvoltator, birou de vanzari in incinta, 3 camere dec., 83 mp, etaj 1 / 3, 2 balcoane, 2 bai, finalizare Mai 2020, pret credit cu minim de avans de 15% este de 77500 Euro. **73.625 €;** ☎0770.432.114 ferent.anamaria@gmail.com

899. **Titan,** parc IOR et. 6/10, 66 mp, 1970, Titan, parc, 3 camere, etaj 6/10, vedere mixta, imobil reabilitat, vedere parc, cadastru, intabulare, accept credit. Vecinatati: Liviu Rebreanu, Lunca Bradului, Nicolae Grigorescu, Scoala 195, metrou Titan vis-a-vis **84.900 €;** ☎0766.414.983

900. **Titan,** piata Minis, semidec., et. 2/10, 68 mp, strada Barajul Bistritei, cf. 1, gresie, faianta, parchet, termopane, geam baie, toate actele **71.000 €;** ☎0732.135.467 adriangeambei@yahoo.com

901. **Titan,** proprietar, metrou 1 Decembrie, Pallady dec., et. 1/4, 74 mp, 2018, apartament 3 camere, direct proprietar,zona ideala,aproape mij. transport,vedere rasarit,loc de parcare, etaj 1 din 3,2 balcoane mari,dec., gresie, faianta, parchet, termopan, usi interioare pinum, **69.000 €;** ☎0774.075.876

902. **Titan,** Theodor Pallady dec., et. 3/7, 81 mp, 2019, 3 camere aproape de metrou, spatii comergiale , loc de joaca, tramvai. Situat in zona rezidentiala noua Titan **76.950 €;** ☎0722.468.349 daniel.iancu@yahoo.com

903. **Titan,** Theodor Pallady dec., et. 2/3, 83 mp, 2019, apartament 3 camere, dec., 83 mp utili, 2/3 aflat in vecinatatea statiei de metrou 1 Decembrie 1918 (8-10 minute). **77.000 €;** ☎0737.811.000 ruxandra@zonadesud.ro

904. **Titan,** Theodor Pallady apartament 3 camere, dec., et. 2/6, 78 mp, 2019, apartament 3 camere dec. cu o suprafata utila totala de 78,41 mp, disponibil la etaje intermediare, intr-un imobil avand un regim de inaltime de p+6 etaje, cu finalizare in 2020. **74.490 €;** ☎0731.169.114/ 0756.565.565 office@titanul-nou.ro

905. **Titan,** Theodor Pallady, dec., et. 10/10, 63 mp, 1975, 3 minute metrou 1 Decembrie 1918, bloc reabilitat, dec., amenajat, instalatii schimbate, aer conditionat, bucataria mobilata, loc parcare ADP, ideal locuit, investitie, merita vazut. **66.500 €;** ☎0770.437.576 agentie3@mauwis.ro

906. **Titan,** Theodor Pallady, dec., et. 2/7, 85 mp, 2019, va oferim la vanzare un apartament cu 3 camera , intr-un bloc cu regim de inaltime p+7 ce se afla la 5 min mers pe jos fata de M Nicolae Teclu. Un apartament situate la etajul 2. **86.925 €;** ☎0722.468.349 daniel.iancu@zonadesud.ro

907. **Titan,** Theodor Pallady, direct dezvoltator dec., et. 5/9, 90 mp, 2018, Apartament de 3 camere, foarte bine compartimentat, spatii foarte generoase, cu o suprafata totala de 90 mp cu balcon tip terasa, dispune de finisaje de foarte buna calitate. **85.000 €;** ☎0725.985.767 sandu@metropolitanresidence.ro

908. **

Imobiliare vânzări 4 CAMERE

16. **Apartament** superb, Eminescu, 4 camere, 3 balcoane, fara risc seismic et. 2/3, 100 mp, 1945, **160.000 €;** ☎0721.115.770 diana.dragomir@activimob.ro

17. **Aviatiei,** dec., et. 3/5, 91 mp, 1995, Serbanescu, etaj 3/5, dec., renovat recent, bloc cu lift, reabilitat termic, 2 grupuri sanitare, 2 balcoane, bucatarie mobilata si utilata, totul nou **195.000 €;** ☎0724.559.114 resemeimobiliare@rdslink.ro

18. **Aviatorilor,** Televiziune, apartament in vila, et. 1/1, 141 mp, 1939, etaj 1/p+1+m, singur pe nivel, construc?ie interbelic?, solid?, 2 dormitoare, 2 logii, balcon, pivnita, boxa. Vecinatati: Primaverii, Dorobanti, Capitale, Beller, Herastrau, Kiseleff, Victoriei **305.000 €;** ☎0722.393.151 libra.imobiliare@gmail.com

19. **Baba** Novac, parcul IOR, Mall Park-Lake dec., et. 4/4, 85 mp, la coltul parcului IOR, 5 minute Mall, dec., renovat complet, instalatii electrice si sanitare noi, gresie, faianta, parchet, termopane, usa metalica, bloc reabilitat. **110.000 €;** ☎0732.135.467 ramax2016@yahoo.com

20. **Baicului, Popa Nicolae vis a vis de Planorama dec., et. 4/4, 100 mp, 1989, vand apartament 4 camere, dec., etaj 4/4, 2 grupuri sanitare, 2 balcoane, 2 locuri de parcare, imbunatatiri. Pret negociabil 86.000 €; ☎0766.773.771/ 0770.919.963**

21. **Balcescu** bulevard, Biserica Italiana, dec., et. 6/8, 156 mp, 1947, Bulevardul Balcescu nr.30, vedere panoramica, liber, cadastru, 2 balcoane, 2 grupuri sanitare. **120.000 €;** ☎0769.805.758

22. **Baneasa,** dec., et. 4/6, 150 mp, 2010, Aviatiei, Herastrau, zona superba, cel mai bun pret din zona raportat la suprafata, finisaje, executie, pozitie retrasa ,liber, ocazie, acceptam si un teren la care mai putem plati si diferenta. **199.990 €;** ☎0753.075.109

23. **Baneasa,** Cocosatu Nordului, vanzare ap 5 cam dec., et. parter/4, 110 mp, 1983, Baneasa Cocosatu Nordului ap 5 cam p/4, bloc reabilitat termic, balcon, cf, necesita renovare, pret 145.000 euro, nediscutabil rog seriozitate, comision agentie 4.500 euro facturabili. **145.000 €;** ☎0720.533.650/ 0760.978.331 teraimobiliare@yahoo.com

24. **Baneasa,** Sisesti, Northside Park, ap. 4 cam 131 mp semidec., et. 9/10, 131 mp, 2020, constructie in curs de edificare, finalizare 2020. Apartament 4 camere, 131 mp. NorthSide Park este situat in zona de nord a Bucuresti,ului, pe cel mai pretios teren de pe Gheorghe Ionescu Sisesti **131.000 €;** ☎0735.100.039 contact@yahoo.com

25. **Bd.** Iuliu Maniu, piata Gorjului, semidec., et. 3/4, 82 mp, 1970, chiar pe strada Floare Rosie, 5 minute metrou, zona linistita cu verdeata, bloc 4 etaje, fara termopane, imbunatatiri, bloc foarte curat, liber, **70.000 €;** ☎0728.777.132 adriangeambei@yahoo.com

26. **Berceni** Metalurgiei dec., et. 1/7, 108 mp, 2019, direct dezvoltator, apartament 4 camere total dec., etajul 1/7, finisaje superioare, gresie, faianta, parchet, termopane, usa metalica, tamplarie PVC cu geam termopan, constructie 2019, TVA inclus. **83.000 €;** ☎0727.673.020 simona.dumitru@sudrezidential.ro

27. **Berceni,** dec., et. 2/4, 82 mp, 1976, Brancoveanu; proprietar vand apartament cu 4 camere in Berceni, strada Covasna. **93.500 €;** Cristescunicolae225@yahoo.com

28. **Berceni,** Lidl Grand Arena, semidec., et. parter/10, 1978, Berceni Lidl Grand Arena, parter/10, parter inalt, bloc reabilitat, suprafata de 90 mp, semidec., doua balcoane inchise, tamplarie cu termopan, 2 bai, parchet, gresie, faianta, alarma, usa **85.000 €;** ☎0722.217.638 viofull@yahoo.com

29. **Berceni,** Oltenita dec., et. 7, 90 mp, 1986, Proprietar, vand Piata Berceni-Oltenita, apartament 4 camere, bloc 103 cap. Gh. Ion nr.11. **91.000 €;** ☎0762.010.101 george_c777@yahoo.ca

30. **Brancoveanu,** 4 minute metrou, dec., 98,31 mp dec., 98 mp, 1986, va propun un aprtament spatios de 4 camere in zona Brancoveanu, cu acces rapid la metrou si la Parcul Oraselul Copiilor, situat intr-un imobil construit in 1986, dec., **114.500 €;** ☎0722.732.975 axadomenii@yahoo.com

31. **Brancoveanu,** Cetatea Veche, et. parter/4, 60 mp, 1976, renovat modern, bloc izolat, mobilat, utilat, intabulare, **62.000 €;** ☎0721.975.839

32. **Brezoianu,** Cismigiu dec., et. 3/8, 144 mp, 1938, Cismigiu, 144 mp, amenajat, 2 balcoane, 2 grupuri sanitare, et. 3/8, constructie 1938 fara bulina (bloc consolidat in 1977) cadastru, intabulare. **240.000 €;** ☎0731.609.187 cristache.adrian2019@gmail.com

33. **Bucur** Obor, dec., et. 6/10, 100 mp, 1980, 5 camere, Mihai Bravu, stradal vedere spate, apartament deosebit, bloc reabilitat, gresie, faianta, parchet, termoane, 2 balcoane, 2 grupuri sanitare, aer conditionat **143.000 €;** ☎0732.135.467 ramax2016@yahoo.com

34. **Bucurestii** Noi Parc Bazilescu metrou 4 camere semidec., et. parter/4, 87 mp, 1967, apartament 4 camere de vanzare pe Bulevardul Bucurestii Noi, chiar langa Metrou Parc Bazilescu, parter/4 etaje, nemobilat, izolat termic, bloc din 1967, 87 mp, 1 balcon inchiswww.realkom.ro **93.900 €;** ☎0740.620.112 marian.popa@realkom.ro

35. **Bucurestii** Noi, Damaroaia, dec., et. 5/5, 145 mp, 2008, penthouse luminos 4 camere, pe o strada linistita din sos Jiului, dec., 3 balcoane, centrala proprie, garaj si boxa subsol, liftul avand acces direct in apartament, vecini civilizati, **145.000 €;** ☎0751.053.625/ 0751.053.622 sigmaserviceimob@yahoo.com

36. **Bulevardul** Unirii, proprietar vand ap. 4 camere in vila, detalii la tel. dupa ora 12, disc., **95.000 €;** ☎0722.298.875

37. **Calea** Calarasilor dec., et. 7/8, 100 mp, 1992, apartament de 4 camere situat pe calea Calarasilor, langa Biserica Delea Noua, vedere panoramica, fara imbunatatiri. Datorita locatiei se afla foarte aproape de Piata Muncii si Decebal **133.000 €;** ☎0732.940.970 florinalecu.tentant@yahoo.com

38. **Calea** Calarasilor, Delea Noua, 4 camere, dec., et. 8/8, 96 mp, 1998, comision 0, apartament 4 camere de vanzare pe Calea Calarasilor, bloc din 1998 reabilitat termic in 2017, mobilat si utilat, 96 mp, etajul 8/8, terasa, paza, 2 bai, lift nou, comision 0. www.realkom.ro **119.000 €;** ☎0723.620.114 natanael.postolache@realkom.ro

39. **Calea** Dorobantilor, Grigore Alexandrescu, dec., et. parter/2, 65 mp, 1962, Piata Victoriei strada Grigore Alexandrescu, apartament 2 camere dispus pe parter 2 intrari, centrala proprie, curte comuna 100 mp, nu intra masina. **85.000 €;** ☎0722.321.021 dragan.georgeta@regalservice.ro

40. **Calea** Victoriei, semidec., et. 2/7, 100 mp, 1960, Oportunitate, 5 camere obtinut din alipirea a 2 apartamente (2+3 camere), bdul Regina Elisabeta. **136.000 €;** ☎0730.177.069/ 0725.216.379 marina.guja@moverealestate.ro

41. **Carol** I, Mosilor dec., et. 8/9, 115 mp, 1982, duplex, 4 camere, bloc reabilitat termic, su 96 mp, st 115 mp, 2 intrari, 2 gr. sanitare, 2 bucatarii, 6 balcoane, marmura, gresie, faianta, parchet, termopan, scara interioara, 2 boxe la subsol, paza **155.000 €;** ☎0728.872.575 bogdan@nordinvest.ro

42. **Casa** Poporului, Bd. Libertatii, dec., et. 7/8, 115 mp, 1989, particular, 4 camere, bd. Libertatii nr. 12 (SRI - Bancpost), etaj 7/8, unicat in zona, vedere senzationala Casa Poporului, renovat, modificat, parchet stejar, 2 grupuri sanitare, masterbedroom **210.000 €;** ☎0723.380.783 bogdan_banulescu@yahoo.co.uk

43. **Cismigiu,** Stirbei Voda, dec., et. 2/2, 120 mp, 1932, vila retrasa, liniste, verdeata, 4 camere, nerenovat, 2 bai, 3 balcoane, centrala termica, fara legea 112, terasa, spalatorie separat de ap., pret 140000 euro negociabil. **140.000 €;** ☎0751.053.625/ 0751.053.622 sigmaserviceimob@yahoo.com

44. **Colentina** dec., et. 1/4, 140 mp, vanzare 5 camere, duplex, etaj 1&2/4, 3 bai, 3 balcoane inchise cu termopan, parchet masiv, usi lemn, termopan, 2 spatii depozitare / dressing, central proprie. **120.000 €;** ☎0726.142.350

45. **Colentina,** dec., et. 6/10, 100 mp, 1980, stradal, cu multiple imbunatatiri, toate actele in regula, acceptam credit, ocazie. **89.990 €;** ☎0753.075.109

46. **Colentina,** Doamna Ghica, langa parcul Tei, dec., et. parter/10, 86 mp, 1978, Parcul Plumbuita, vedere la parc, ap. 4 camere, 2 bai, 2 balcoane, bloc reabilitat termic, renovat recent, gresie, faianta, parchet, termopan, usa metalica, cadastru, intabulare, se accepta credit, **86.000 €;** ☎0722.614.867/ 021.688.08.67

47. **Colentina,** McDonald s dec., et. 3/4, 1987, ocazie, 4 camere dec.e, etaj 3/4, bloc 1987, 88 mp, renovat acum 6 ani, imbunatatiri moderne, intabulat liber, se accepta credit vizite urgent, merita, imobil reabilitat. **89.999 €;** ☎0728.879.797/ 0721.263.460 OFFICE_GENIC@YAHOO.CO.NZ

48. **Cotroceni** urgent partic 2 min metrou Eroilor 5 cam dec., et. 2/2, 149 mp, 1934, dec. et. 2/2,grup sanit.2, balc.2, terasa, curte spate si pod comun, contorizat la apa si gaze, cent. proprie, cost mic, interfon, internet, catv, parchet lemn . Pret 195.000 eur neg., **195.000 €;** ☎0720.246.103 johni2606@yahoo.co.uk

49. **Cotroceni,** 6 camere, 3 apartamente de 2 camere semidec., et. parter/4, 140 mp, 1960, ideal notariat, cabinete medicale, birouri, bd. Eroilor, locatie deosebita, stradal, parter, acelasi palier, 2 din 3 lipite, 82.000 euro/ apartament. **246.000 €;** ☎0730.006.495

50. **Crangasi,** 4 cam, parter inalt, piata 3 min., dec., et. parter/8, 88 mp, 1983, dec., langa Calea Crangasi, vis-a-vis de Piata Crangasi, str. Vintila Mihailescu, parter inalt, spatios, bucatarie mare, 2 bai, ideal firma, 4m Metrou, 3m Complex si Parc Crangasi, acceptam credit, **83.900 €;** ☎0758.259.731 office@imobservicecenter.ro

51. **Crangasi,** Ceahlau, particular, cf. 1, 2 grupuri, 2 balcoane, 2 lifturi, 3 debarale, gresie, faianta, parchet, termopan, usa metalica, aer conditionat, disc., **74.500 €;** ☎0771.381.044

52. **Dacia,** dec., et. 1/5, 137 mp, Eminescu, acces metrou/stb, bloc stradal, 137 mp, et. 1, hol central 25 mp+5 camere dec.e, 2 gs cu aerisire, bucatarie mare, dressing, spatiu depozitare, terasa mare, balcon, stare buna, centrala, ac, liber. **130.000 €;** ☎0728.415.944/ 0745.540.560

53. **Dacia,** Aurel Vlaicu, intrare parc Ioanid, semidec., et. 2/4, 170 mp, 1934, 4 camere mari, inalte, luminoase, 2/4, circular, apartament superb, compartimentare functionala, locuit de personalitati, langa parc, zona deosebita, linistita, bloc curat, curte, acces rapid centru **166.000 €;** ☎0743.174.433

54. **Decebal,** Muncii dec., et. 6/8, 92 mp, 1992, Str. Th. D. Sperantia, intre Decebal si Calea Calarasi, iesire la amblele bulevarde, loc joaca langa bloc, bucatarie open space mobilata, 2 bai, 2 AC, bloc reabilitat 2017, paza, direct proprietar. **160.000 €;** ☎0722.346.446 iri.olteanu@yahoo.com

55. **Decebal,** Piata Muncii metrou 300 m, dec., et. 10/10, 300 mp, 2018, penthouse superb, 300 mp util + terasa 350 mp, living 100 mp, bucatarie 30 mp, 3 dormitoare dec.e, 4 bai, dressing, parcare inclusa in pret, zona Decebal, P-ta Muncii, Alba Iulia, Mihai Bravu **350.000 €;** ☎0761.309.031 blocnoubucuresti@yahoo.com

56. **Doamna** Ghica langa Palat Ghica, Parc Plumbuita, dec., et. parter/10, 85 mp, 1977, 4 cam., cf. 1 dec, 85 mp, parter, vedere stradala, bloc reabilitat termic in 2018, balcon cu beci, loc parcare, 2 grupuri sanitare, um, g, f, p, 2ac, termopan 2018, toate actele, aproape de RATB, parc. **84.999 €;** ☎0724.249.180 alinadinoiu@yahoo.com

57. **Domenii,** semidec., et. 1/2, 171 mp, 2018, de vanzare apartament 4 camere lux in vila 2018 cu doar doua apartamente apartament compus din living dining room, 3 dormitoare 3 bai, 147 mpu localizare, zona verde superba, se preda la cheie. poze pe whats. ☎0726.481.511 ocaziebuna@gmail.com

58. **Domenii-** Parc Ciresari, 205 mp, 2008, 5 camere , 205 mp., imobil 2008, Ph/Ph+3, 3 bai, 2 terase (17mp., 34mp.), bucatarie mobilata, utilata , boxa, garaj, **345.000 €;** ☎0723.257.648

59. **Dorobanti** parter office, dec., et. parter/10, 90 mp, 1976, apartament parter sediu firma Dorobanti, zona Liceul I. L. Caragiale, dec., office ideal notariat, cabinet veterinar, usa metalica, aer conditionat, centrala proprie, gresie: **110.000 €;** ☎0722.217.638 viofull@yahoo.com

60. **Dorobanti** Televiziune, Pangrati, dec., et. 2/2, 1940, apartament tip penthouse 6 camere in vila 3 bai etajul 2+mansarda, sup utila 285 mp, liber amenajat la chei, pret 675000 euro, rog serizolitate comision agentie 3%+tva **675.000 €;** ☎0760.978.331/ 0763.863.822 teraimobiliare@yahoo.com

61. **Dorobanti** Washington dec., et. 2/2, 150 mp, 1926, Dorobanti - Capitale, strada Washington, vanzare apartament 4 camere in vila. **260.000 €;** ☎0731.609.187 cristacheadrian2020@gmail.com

62. **Dorobanti,** Capitale, vanzare ap 5 cam. in vila dec., et. parter/2, 170 mp, 1952, Piata Victoriei, Dorobanti Capitale Anaf ap. 5 cam., hp/ 2, constr. 1953, cf, garaj, 120 mp teren proprietate, liber centrala de ap., 170 mp + cam serv. demisol, rog seriozitate, 213.000 euro + tva, **250.000 €;** ☎0760.978.331/ 0722.560.930 teraimobiliare@yahoo.com

63. **Drisor,** Ramnicu Sarat, dec., et. 8/8, 80 mp, 1984, vanzare 4 camere dec.e 1984 etaj 8/8 cu etaj tehnic,80mp bloc reabilitat, cu imbunatatiri, g, f, p, t, um, ac, centrala proprie 2 grup sanitar stradal, **84.900 €;** ☎0749.199.195 ion@confortcasaimobiliare.ro

64. **Dristor** et. 10/10, 70 mp, 1976, Apartament 4 camere, bloc anvelopat constructie 1976. Etaj 10/10+etaj tehnic, terasa refacuta recent. Instalatii electrice si sanitare schimbate. U?a solida, AC nou. Partial mobilat. Liber. Proprietar. **77.000 €;** ☎0740.162.040

65. **Drumul** Taberei semidec., et. 1/10, 62 mp, 1968, Aleea Vlasiei, semidec., bloc civilizat, cadastru, intabulare acceptam credit prima casa, ipotecar **59.990 €;** ☎0753.075.109

66. **Drumul** Taberei Drumetul dec., et. 9/11, 1980, 1 mai Drumutel dec. bloc 1980 intabulare, se accepta credit. **83.000 €;** ☎0729.954.445

67. **Drumul** Taberei, semidec., et. 9/10, 62 mp, 1974, Drumul Taberei, Raul Doamnei, confort 2, semidec., etaj 9/10, curat, aproape de metrou, acte in regula, **56.500 €;** ☎0743.274.563 nina.toma@acorimobiliare.ro

68. **Drumul** Taberei, dec., et. 6/10, 61 mp, 1975, proprietar Drumul Taberei, Valea Calugareasca 4 camere, 61 mp, zona mall, et. 6/10, renovat complet, instalatii sanitare si electrice noi, balcon, 2 bai, zona linistita, gradinite, scoli, **66.500 €;** ☎0745.079.850

69. **Drumul** Taberei, Afi Cotroceni dec., et. 3/10, 95 mp, 1977, cf. 1, dec., etaj 3/10, izolat termic, gresie, faianta, termopan lemn cires, parchet, aer conditionat in fiecare camera, 2 grupuri sanitare, acte, acc. credit. **96.000 €;** ☎0786.325.401

70. **Drumul** Taberei, Ghencea, bloc 1982 semidec., et. 8/10, 90 mp, 1982, Strada Latea Gheorghe apartament 4 camere 86 mp semidec., etaj 8/10, an 1982, 2 balcoane, 2 bai, imbunatatiri gresie, faianta, parchet, usa metalica, termopane, 2 aparate aer conditionat **81.000 €;** ☎0732.624.689

71. **Drumul** Taberei, Lovinescu, dec., et. 2/4, 86 mp, 1972, apartament 4 camere, confort 1, dec., etaj 2/4, st 86 mp, boxa 10 mp, 2 grupuri sanitare, intabulat, mijloace de transport, parc, piata, scoala, gradinita **82.000 €;** ☎0731.144.152

72. **Drumul** Taberei, parc Moghioros, semidec., et. 8/10, 65 mp, 1975, Drumul Taberei, Targu Neamt, parc, 4 camere cf 2, etaj 8/10, fara imbunatatiri, bloc foarte civilizat, liber, cadastru, intabulare, merita vazut. **58.000 €;** ☎0767.922.400/ 0722.912.924 cordialimobiliare@yahoo.com

73. **Drumul** Taberei, Romancierilor, semidec., et. 3/4, 88 mp, 1974, Apartament 4 camere metrou Romancierilor. **91.000 €;** ☎0765.502.268

74. **DUPLEX** 4 CAMERE - METROU LAMINORULUI dec., et. 2/3, 92.00 mp, **124.400 €;** ☎0735.551.422 florin.toma@catoma.ro

75. **Gara** de Nord, vanzare apartament 4 camere semidec., et. 5/6, 113 mp, 1940, apartament 4 camere langa metrou, bloc fara risc seismic, suprafata totala 127 mp, etaj 5/6, la 2 min. de metrou, anul 1940, renovat cu gust poate deveni un ap. de exceptie **92.000 €;** ☎0732.940.972 florikiss57@yahoo.com

76. **Grivitei,** dec., et. parter/1, 87 mp, 1960, apartament 4 camere, Calea Grivitei, str. Feroviarilor, renovat complet, finisaje de calitate, curte proprie, etc. Pret discutabil. **97.000 €;** ☎0731.602.907/ 0755.680.215 ionut.imobiliare2011@gmail.com

77. **Iancului** metrou semidec., et. 2/10, 1978, Vanzare 4 camere, cf. I, dec.e, etaj 3/10, bloc 1978, 100 mp, cu 2 balcoane, cu imbunatatiri g, f, p, t, um, ac, reabilitat termic, bucatarie mobilata si utilata, vedere mixta. **117.000 €;** ☎0749.199.196 lenus@confortcasaimobiliare.ro

78. **Iancului,** Metalurgica dec., et. 8/11, 1977, 4 camere Iancului, stradal, g, f, p, t, um, ac, 2 bai, foarte luminos, 85.32 mp, anul constructiei 1977, reabilitat termic, vedere superba spre Vatra Luminoasa 500m pana la metrou Iancului **100.000 €;** ☎0722.534.829 alex.manta@gmail.com

79. **Iancului,** Pantelimon semidec., et. 4/8, 84 mp, 1984, 4 camere 84 mp, 1984, etaj 4/8, 2 bai cu cada si dus, g, f, t, ac, 2 balcoane inchise, 10 minute de mers de Mega Mall, 14 minute de metrou Piata Iancului, cadastru, intabulare, se accepta credit ip. **91.990 €;** ☎0749.131.838

80. **Lacul** Tei Maica Domnului Lizeanu dec., et. 6/9, 94.00 mp, **97.000 €;** ☎0730.928.310 vlad@vladtrimbitasu.ro

81. **Libertatii,** Casa Poporului dec., et. 1/8, 98 mp, 1990, Libertatii Bulevard, apartament 4 camere, etaj 1/8, dec., suprafata 98mp, vedere Casa Poporului, renovat,4 balcoane, bloc monolit, constructie 1990, cadastru, intabulare, ideal firma/locuit. **189.000 €;** ☎0722.359.898 office@interpartes.ro

82. **Libertatii,** Izvor dec., et. 3/7, 100 mp, 1990, Libertatii-Izvor, vedere panoramica parc Izvor,apartament 4 camere, etaj 3/7, dec., 2 balcoane, vedere mixta, suprafata 100mp, cadastru, intabulare, bloc monolit, constructie 1990. **215.000 €;** ☎0722.573.232/ 0722.359.898 office@interpartes.ro

83. **Margeanului,** posta semidec., et. 4/8, 1984, Margeanului 4 cam. et. 4/8, sd. 86 mp, apartamentul are centrala proprie, termopane, 2 balcoane **65.000 €;** ☎0741.124.400

84. **MegaMall** (Pantelimon) dec., et. 12/12, 99 mp, 1978, apartament 4 camere, supr. totala 98,9 mp, supraf. utila 84mp, bucatarie spatioasa, 2 bai, 3 balcoane inchise cu tocarie pvc, ferestre termopan, bloc anvelopat termic, cu 2 lifturi, etaj12/12. **89.000 €;** ☎0744.651.904 doraboariu@yahoo.com

85. **Metrou** 1 Decembrie 1918, apartament 4 camere, dec., et. 3/4, 85 mp, 1969, apartament 4 camere Titan metrou Piata 1 Decembrie 1918, situat la etajul 3/4, constructie din 1969, se vinde mobilat si utilat exact ca in imagini, pret 90.000 euro/negociabil. **90.000 €;** ☎0731.169.114/ 0756.565.565 office@titanul-nou.ro

86. **Metrou** Brancoveanu, Piata Progresul, dec., et. 4/4, 80 mp, 1974, exclus agentii ap.4 cam., dec., 80 mp str. Crisul Alb, conf.1 cu 1 baie + 1 gr sanitar, balcon, boxa, usa metalica, termpoan, g, f, ac, aproape de metrou Brancoveanu si Piata Progresul, accept credit. **79.000 €;** ☎0723.916.319

87. **Metrou** Costin Georgian, Arena Nationala, bloc 1982 semidec., et. 1/8, 88 mp, 1982, et 1/8 doua balcoane inchise termopan 3 debarale 2 ger conditionat contor gaze gresie faianta parchet termopan usa metalica rulouri exterioare bloc reabilitat curat si civilizat parcare mobila inclusa **105.000 €;** ☎0722.555.660 advaimob@yahoo.com

88. **Metrou** Piata Victoriei, Dorobanti Capitale Roma 21 semidec., et. 3/3, 45 mp, 1948, locuinta investitie in Dorobanti, cea mai dorita zona, pt. nepretentiosi (fara lift, balcon, garaj). Ap. atipic 3 cam mici, 1 mare, dependinte+cota din teren+pod locuibil; cauta schita pe net cu nr meu telefon. **64.750 €;** ☎0769.840.201 21romastreet@gmail.com

89. **Mihai** Bravu, dec., et. 7/10, 80 mp, 1984, 4 camere, 7/10, Mihai Bravu, 80 mp, dec., an 1984, 2 grupuri sanitare, vedere mixta, 2 balcoane, loc parcare **99.000 €;** ☎0728.622.425 radu.toma@houseproviders.ro

90. **Mihai** Bravu, dec., et. 1/10, 92 mp, 1975, Obor, deasupra magazinului, liber, foarte spatios, pozitie unica, acte la zi, acces toate mijloacele de transport. **99.000 €;** ☎0727.884.946/ 0745.087.966 office_treibrazi@yahoo.com

91. **Militari,** et. 4/8, 90 mp, 1980, Pro-Capital Development va ofera spre vanzare un apartament de 4 camere in zona Militari pe Bd Uverturii, apartamentul este situat la etajul 4 din 8. **87.000 €;** ☎0720.888.105 costina.cirstea@procapitald.ro

92. **Militari,** Apusului dec., et. 3/4, 80 mp, 1972, Vand apartament 4 camere dec., A®n zona Apusului, cartier Militari, **74.000 €;** ☎0722.778.950 oprisiudiana82@gmail.com

93. **Militari,** Apusului, dec., et. 2/8, 94 mp, 1981, zona foarte buna, pozitie excelenta la 4 minute pe jos de metrou Pacii, apartament dec. spatios-luminos situat intr-un bloc construit in anul 1981 la un etaj intermediar cu doua balcoane. **95.000 €;** ☎0731.300.030 robert.tentantimob@yahoo.com

94. **Militari,** Gorjului, semidec., et. 4/10, 87 mp, 1980, ProCapital Development va ofera spre vanzare un apartament de 4 camere, in zona Gorjului, Militari, pe strada Dezrobirii. Imobilul se afla la doar 4 minute de mers pe jos fata de metrou Gorjului. **92.000 €;** ☎0720.888.105 costina.cirstea@procapitald.ro

95. **Militari,** intre Lujerului si Politehnica Metrou, dec., et. parter/4, 79 mp, 1965, Bld Iuliu Maniu, dec, 79mp, parter din 4 et. cu balcon, imobil reabilitat termic, 2 gr.sanitare, termopan, fara imbunatatiri, zona verde, apropiere institutii de invatamant, statii metrou, RATB, Mall. **86.000 €;** ☎0722.729.252 aurelburlan@gmail.com

96. **Militari,** Uverturii, semidec., et. 7/8, 83 mp, 1985, 4 camere, particular, **93.000 €;** ☎0764.968.954

97. **Morarilor,** Pantelimon, Circa 9, dec., et. 9/10, 90 mp, 1976, vanzare 4 cam. cf. 1, dec.e etaj 9/10, cu imbunatatiri g, f, p, t, um, ac, balcon inchis, 90 mp, cu boxa la subsol, cadastru si intabulare, stradal, bloc 1975. **70.000 €;** ☎0749.199.195 ion@confortcasaimobiliare.ro

98. **Mosilor,** dec., et. 8/8, 91 mp, vand ap. 4 camere, situat in bloc construit in 1981, et. 8/8, dec., la intersectia Str. Mihai Eminescu cu Calea Mosilor, 2 balcoane, vedere pe fata, spatele blocului, reabilitat, termopan, usa metal **107.000 €;** ☎0761.200.831 Smchristian13@yahoo.com

99. **Nicolae** Grigorescu dec., et. 1/8, 1984, 2 minute piata Salajan, 5 minute metrou, dec., etajul 1/8, bloc reabilitat termic, 2 gr sanitare, 2 balcoane, **95.000 €;** ☎0732.135.167 ramax2016@yahoo.com

100. **Nicolae** Grigorescu, 10 minute metrou, dec., et. 1/8, 90 mp, 1982, pe strada Prevederii, bloc reabilitat, loc parcare, cf 1, dec., 2 gr sanitare, 2 balcoane, gresie, faianta, parchet, termopane, usa metalica, balcoan mare, toate actele. **98.000 €;** ☎0732.135.467 adriangeambei@yahoo.com

101. **Nicolae** Grigorescu, Postavarului, dec., et. 2/4, 109 mp, 2020, Stylish Residence 2, D+P+4, apartamente 4 camere, loc parcare, finisaje import personalizate, finaizare 2020, preturi de la 126.000 euro. Direct dezvoltator, **135.000 €;** ☎0723.805.860 dragos.balan@topapartamente.ro

102. **Nordului,** Caramfil, dec., et. 4/5, 188 mp, 2007, apartament 4-5 camere, duplex, etajul 4 si etajul 5/P+5, 188 mp totali, living, 3 dormitoare, birou, dressing-uri, 3 bai, terasa 16 mp/ balcon 5 mp, loc de parcare subterana, mobilat si utilat complet; **379.000 €;** ☎0724.299.311 mariuseurobest@gmail.com

103. **Obor** Pasaj dec., et. 1/10, 80 mp, 1979, vedere mixta, bloc civilizat, doua gr sanitare, doua balcoane fata-spate, posibilitate recompartimentare, fara imbunatatiri, bloc monolit, primul proprietar, se accepta credit, cadastru, intabulare. **99.500 €;** ☎0744.505.999 alexandru@k-imobiliare.ro

104. **Olimp** starda, nr 6 Pantelimon, Ilfov, dec., et. parter/2, 125 mp, 2007, apartamentul are aer conditionat, termopane, parchet, gresie, faianta, usi noi, obiecte sanitare moderne, 2 bai, bucatarie spatioasa, loc de parcare, centrala pe gaz. Apartamentul este nemobilat. **110.000 €;** ☎0723.576.562 andreeapopa2006@gmail.com

105. **Pache** Protopopescu central et. 2, 175 mp, 1930, apartament Neoclasic in vila monument istoric etaj 2/2, 7 camere, 2 bai, 175 mp util, 4 balcoane, tavane inalte, termopane tocarie lemn, usi si parchet originale. Nu are risc sau urgenta. **200.000 €;** ☎0720.051.406/ 0725.216.379 corina.dumitrescu@moverealestate.ro

106. **Pache** Protopopescu, Austrului, semidec., et. 1/1, 127 mp, 1930, apartament 4 camere situat la etajul 1/d+p+1+m in suprafata utila de 90 mp si mansarda neamenajata de 37 mp, apartament renovat integral, usi originale, centrala termica, acoperis schimbat, comision 0% **179.500 €;** ☎0730.252.252 contact@amaliatudor.ro

107. **Pantelimon,** dec., et. 1/10, 85 mp, 1983, 4 camere Pantelimon 1/10 Chisinau, an 1983, dec., vedere mixta, apropiere parc, magazine RATB, loc parcare, **102.000 €;** ☎0728.622.425 radu.toma@houseproviders.ro

108. **Pantelimon,** dec., et. 8/8, 81 mp, 1981, 4 camere Pantelimon, Chisinau, Mega Mall, etaj 8/8, bloc 1981, reabilitat termic, renovat, gresie, faianta, parchet, termopan, aer conditionat, 2 balcoane, 2 grupuri sanitare, centrala proprie, **92.000 €;** ☎0735.360.736

109. **Pantelimon,** Biserica Capra, semidec., et. 7/8, 86 mp, 1987, clinica Hiprocrat, 7/8, semidec., 2 wc, 2 balcoane, mobilat, utilat complet, gresie, faianta, parchet, termopan, usa metal, aer conditionat, geam la baie, bl fara risc seismic, cadastru, intabulare, acc credit, loc parcare ADP **82.000 €;** ☎0724.336.834

110. **Pantelimon,** Morarilor dec., et. 7/10, 82 mp, 1975, 4 camere, 82 mp, dec., etaj 7/10, doua gr. sanitare, 2 balcoane, fara imbunatatiri necesita renovare, bloc stradal, vedere mixta, scara curata, zona civilizata, toate actele necesare vanzarii, liber, neg. **69.000 €;** ☎0758.085.005 lucian@confortcasaimobiliare.ro

111. **Pantelimon,** spital, parc Morarilor, dec., et. 6/10, 65 mp, 1976, Pantelimon, Alexandru Ipsilanti colt cu Marcu Armasu, proprietar, 4 cam. dec, cf 2, an 1976, anvelopat, 6/10, 65 mp, zona linistita, g, f, p, t, um, fb. Intretinut, contorizat, centrala, calorifere, intabulat, bloc civilizat **65.900 €;** ☎0730.401.622 gabriel.manea88@yahoo.com

112. **Piata** Iancului, Mihai Bravu, Sos. Iancului, dec., et. 11/14, 100 mp, 1978, metrou Iancului la 3 min. metrou Obor 10 min. pozitionare super buna, bloc civilizat, 100 mp, dec. 2 lifturi, 3 balcoane, baie cu fereastra, vedere frumoasa, cadastru-intabulare, se accepta credit, liber. **98.500 €;** ☎0722.614.867/ 021.688.08.67

113. **Piata** Unirii dec., et. 7/8, 100 mp, 1993, Piata Unirii, Magazinul Unirea, etaj 7/8, dec., 100mp, vedere mixta, 2 balcoane, 2 grupuri sanitare, curat, bloc monolit, constructie 1993, cadastru, intabulare. **170.000 €;** ☎0722.573.232/ 0722.359.898 office@interpartes.ro

114. **Piata** Unirii, b-dul Libertatii, dec., et. 6/7, 118 mp, 1990, Parcul Izvor, comision 0 cumparator, Palatul Parlamentului, **240.000 €;** ☎0730.177.069/ 0725.216.379 marina.guja@moverealestate.ro

115. **Piata** Victoriei, Capitale, dec., et. 3/7, 110 mp, 1993, particular, vand apartament Piata Victoriei, dec., renovat, etaj 3 din 7, suprafata utila 101 mp, 2 balcoane, living si 3 dormitoare, bloc nou (1993) deosebit, reabilitat termic, loc de parcare rezervat **198.000 €;** ☎0722.527.140 info@liniecaestet.ro

116. **Pipera,** Iancu Nicolae, Carina Residence bloc 2009, dec., et. 3/5, 163 mp, 2009, Private HouseA va propune spre vanzareA un apartamentA in zona Pipera. Vanzare apartament 4 camere Pipera, Iancu Nicolae, strada Drumul Potcoavei, complex CarinaA Residence, bloc 2009 **162.000 €;** ☎0760.101.098 claudiu@privatehouse.ro

117. **Rahova,** Margeanului, semidec., et. parter/8, 87 mp, 1984, apartament situat la 7 minute de parcul Sebastian, bloc 1984, compus din living si 3 dormitoare, cf. 1, bine compartimentat, situat la parter, vedere mixta, liber, fara amenajari recente, acte la zi, **69.000 €;** ☎0733.300.779/ 021.330.79.50 liderimobiliare@gmail.com

118. **Rahova,** Nasaud, Lidl, dec., et. 7/8, 97 mp, 1989, 4 camere hol L, 97 mp, renovat, mobilat si utilat, izolat termic, vedere panoramica, **110.000 €;** ☎0747.777.767/ 021.323.00.10 office@centralimobiliare.ro

119. **Rahova,** Parc Sebastian, dec., et. 4/8, 98 mp, 1988, babaietz, ma vinde. Nouajtreide mii (93.000) de euro. Fics. Frumos, luminos, cu obrazul, pardon, perețele gros, monolit, cu tot ce trebuie pentru cine doreste centrala de apartament. Detalii pe site. **93.000 €;** ☎0729.729.026 manudrag@yahoo.com

120. **Rahova,** Petre Ispirescu, semidec., et. 3/10, ABC Agentia Imobiliara Florex Home, bloc 1982, reabilitat termic, semidec. 85 mp, etaj 3/10, gresie, faianta, parchet, termoparie, usa metalica, centrala termica, aer conditionat, mobilat si utilat. **75.900 €;** ☎0731.144.153/ 021.231.23.18

121. **Scandinavia** Residence, dec., et. parter/5, 300 mp, 2015, vand imobil 4 camere 95 mp, 2 bai, 2 terase 22 mp, gradina 137 mp, dec., garaj subteran, parchet, gresie, faianta, aer conditionat in fiecare camera. Mobilat si utilat. **110.000 €;** ☎0729.484.814/ 0765.480.259 ioana_bobi@yahoo.com

122. **Sebastian** parc, dec., et. 4/8, 1990, apartament Sebastian parc, 4 camere confort 1, dec., etaj 4/8, st 100 mp, 2 grupuri sanitare, gresie, faianta, parchet, curat, intabulat, vedere mixta, an 1990, toate facilitatile. **93.000 €;** ☎0731.144.152

123. **Sector** 3, str. Intr. Barsei nr. 10, et. 5/8, langa Scoala generala 16, vand ap. 4 camere; ☎0724.501.929

124. **Sisesti** nr. 119 apartament cu 4 camere 130 mp, 2018, 4 camere tipul 4A, suprafata construita 130,2 mp (108,7 mp suprafata utila ce include cele 2 balcoane cu suprafete de 14,5 mp si 4,3 mp), dec., cu

Imobiliare vânzări CASE, VILE

39. **Berceni,** Vidra, vile in Ansamblul Dealul Verde, S.U. 132 mp, curte 240 mp, 4 cam., 2019, la cheie, vile la cheie, duplex, P+1E+pod locuibil, teren inclus, drumuri betonate, canalizare, gaze, iluminat stradal, supraveghere video, internet fibra optica, instalatie paratrasnet. **76.900 €;** ☎0722.291.931 office@rai-intermed.ro

40. **Bitina,** Pamanteni, Ialomita, 30 km de Bucuresti S.U. 260 mp, curte 2000 mp, 7 cam., 2013, la cheie, Vila P+1 constructie 2013, teren de 2000 mp din zona Bitina Pamanteni, complet mobilata si utilata, avand o S utila de 250 mp la se adauga dependintele,bucatarie de vara, gratare, garajul, etc. **120.000 €;** ☎0723.169.777 maractiv@yahoo.com

41. **Bragadiru** - Haliu, vila 4 camere S.U. 130 mp, curte 133 mp, 4 cam., 2016, se vinde o parte dintr-un triplex, parter si etaj, 4 camere, 3 bai, constructie 2016, libera, nelocuita niciodata.Vila cu o amprenta la sol de 80 mp si o suprafata totala de 130 mp. **64.500 €;** ☎0733.300.779/ 021.330.79.50 liderimobiliare@gmail.com

42. **Bragadiru** casa cocheta cu mansarda amenajata S.U. 120 mp, curte 50 mp, 4 cam., 2019, la cheie, vand vila in zona bragadiru p+1+mansarda, formata din: parter: living, bucatarie inchisa, baie, hol, terasa, gradina; etaj: 2 dormitoare, baie, hol, balcon; mansarda cu acces prin scara betonata. **63.000 €;** ☎0773.911.552 office@bragadiruresidenceexclusiv.ro

43. **Bragadiru** duplex stradal, P+1E+mansarda locuibila, S.U. 160 mp, curte 225 mp, 5 cam., 2019, la cheie, Va propunem spre vanzare casa in varianta duplex, situata in Bragadiru, in cartierul de lux Mihai Eminescu, ce dispune de 160 mp utili si 225 mp curte, cu structura P+1E+Mansarda locuibila. **95.000 €;** ☎0773.911.552 office@bragadiruresidenceexclusiv.ro

44. **Bragadiru,** Cartier Independentei S.U. 100 mp, curte 100 mp, 3 cam., 2019, la cheie, Casa la cheie 3 camere dispune de parter hol, living, baie, bucatarie inchisa. Etaj-2 dormitoare, hol, baie, balcon. Casa este finisata si bransata la toate utilitatile orasului, poze reale. **65.000 €;** ☎0771.283.084 georgiana.barbu@bragadiruresidenceexclusiv.ro

45. **Bragadiru,** Cartier Independentei, S.U. 120 mp, curte 200 mp, 4 cam., 2019, la rosu, duplex 4 camere in zona Bragadiru-str Celofibrei avand suprafata utila 120mp, teren 200mp dispune de parter hol, living, baie, bucatarie inchisa,etaj 3 dormitoare, hol, baie, balcon, placa pest etaj. **77.000 €;** ☎0771.283.084 georgiana.barbu@bragadiruresidenceexclusiv.ro

46. **Bragadiru,** casa 3 camere la pret de apartament S.U. 120 mp, curte 135 mp, 3 cam., 2019, la cheie, Va propun spre vanzare casa situata in Bragadiru, in zona liniistita, ce dispune de 100 mp suprafata utila si teren liber de 135 mp, se preda racordata la toate utilitatile, pozitie stradala, etc. **69.500 €;** ☎0771.283.084 office@bragadiruresidenceexclusiv.ro

47. **Bragadiru,** Haliu, S.U. 190 mp, curte 435 mp, 5 cam., 2009, la cheie, vila P+1+pod, construita in 2009. Constructie cu amprenta de 120 mp. Constructia este izolata interior si exterior si are finisaje de foarte buna calitate. Bucataria este mobilata si utilitata. **250.000 €;** ☎0722.280.488 bogdan.sereteanu@gmail.com

48. **Bragadiru,** Ilfov, S.U. 125 mp, curte 220 mp, 5 cam., 2014, la cheie, vanzare vila, Bragadiru, spate Leroy Merlin, 500 m iesire soseaua Alexandriei, lux constructie 2014, **134.999 €;** ☎0722.783.630 elena@pikaso.ro

49. **Bragadiru,** jud. Ilfov, S.U. 200 mp, curte 500 mp, 5 cam., 2010, la cheie, vila individuala, 5 camere, 500 mp, finisaje de lux **188.000 €;** ☎0720.888.055 claudiu.luca@procapitald.ro

50. **Bragadiru,** Leroy Merlin, S.U. 100 mp, curte 150 mp, 4 cam., 2017, la cheie, vila duplex, in zona Bragadiru, pana in centura in spate la Leroy Merlin, 2 nivele, jos la parter living, bucatarie open space si o baie, la etaj 3 dormitoare separate, baie si balcon, finisaje noi, acte la zi **71.000 €;** ☎0786.325.404 mihai.publicimob@gmail.com

51. **Bragadiru,** Prelungirea Ghencea S.U. 85 mp, curte 250 mp, 4 cam., 2019, in constructie, Vila p+pod inalt,singur in curte, finisata la cheie.85 mp construiti, 250 mp teren, racordata la toate utilitatile. contorizare individuala, 3 camere, bucatarie, baie, terasa, ansamblu de 20 loc. individuale. **59.900 €;** ☎0721.026.932/ 0723.505.032 andreea_laura_2005@yahoo.com

52. **Bragadiru,** str. Iederei, S.U. 117 mp, curte 140 mp, 4 cam., 2019, la cheie, duplex finalizat la intrare in Bragadiru. Locuinta se preda la cheie are o compartimentare foarte bine gandita, dormitoare mari, bucatarie cu acces in terasa, spatiu depozitare in pod si curte 140 mp **81.900 €;** ☎0726.178.089/ 0726.178.089 catalin.isache@sudrezidential.ro

53. **Bragadiru,** strada Diamantului, S.U. 160 mp, curte 300 mp, 4 cam., 2019, la cheie, vand casa/ vila strada Diamantului langa MC Donald Peny Market, sos. Alexandriei **122.000 €;** ☎0732.362.743 Roxana.mirabelafilip@yahoo.com

54. **Bragadiru,** vila cu mansarda, 4 camere S.U. 120 mp, curte 115 mp, 4 cam., 2019, la cheie, pozitie excelenta. Va oferim spre vanzare casa in varianta cub, situata in cartierul Independentei, Bragadiru. Casa are structura P+1E+Mansarda, este pozitionata stradal, la cheie. **72.000 €;** ☎0771.332.105 office@bragadiruresidenceexclusiv.ro

55. **Bragadiru,** vila p+1, lot teren 680 mp, constructie 2018 S.U. 260 mp, curte 680 mp, 5 cam., 2018, la cheie, **179.000 €;** ☎031.630.35.50 sorin@sorinraducu.ro

56. **Brancoveanu,** Luica S.U. 270 mp, curte 915 mp, 7 cam., 2010, la cheie, Oferta vanzare casa plus teren in suprafata de 915 mp, cu deschidere de 13 ml, zona Brancoveanu, Luica, casa foarmata din doua corpuri: 1 corp vechi an constructie 1960 in suprafata de 120 mp si corpul 2 **190.000 €;** ☎0733.107.773

57. **Brancoveanu,** metrou S.U. 84 mp, curte 380 mp, 3 cam., 1951, la cheie, vanzare casa cu 80 mp si curte 380 mp, formata din 3 camere, baie, bucatarie, magazie, cu imbunatatiri g, f, p, t, um, ac, centrala proprie, constructie 1951, renovata, si reabilitata termic. **210.000 €;** ☎0749.199.195 ion@confortcasaimobiliare.ro

58. **Branesti,** casa lux, P+M, S.U. 240 mp, curte 800 mp, 4 cam., 2009, la cheie, o casa calda si primitoare, in care te simti acasa unde luxul si confortul se imbina perfect cu utilul si practicul, mobilata si utilata complet, situata la 40 m de Padurea Cucu si 200 m de salba de lacuri, **175.000 €;** ☎0728.820.537

59. **Breaza** S.U. 100 mp, curte 300 mp, 3 cam., 2005, la cheie, strada Carierei, intr-o zona deosebita, chiar lipita de terenul de golf, acceptam schimb cu garsoniera in Bucuresti, sau chiar plata in rate pe termen de maxim 5 ani, ocazie. **34.990 €;** ☎0753.075.109

60. **Breaza,** S.U. 400 mp, curte 2500 mp, 6 cam., 1994, la cheie, strada Carierei, lipita de terenul de golf, casa ramane mobilata utilata, s+p+2, ideal pensiune, azil, dar si locuit pentru 2 familii, teren de tenis, se poate vinde si in rate pe termen de 5 ani, ocazie **139.990 €;** ☎0753.075.109

61. **Breaza,** jud. Prahova S.U. 430 mp, curte 900 mp, 8 cam., 2005, la rosu, vila s+p+e+m pretabila pentru locuit sau pensiune, pozitie excelenta, toate utilitatile, centrala. Casa construita solid, pereti ext. 60 cm cu termoizolatie. Necesita finisaje interioare. Negociabil. **145.000 €;** ☎0732.011.538 marioara.ionescu@yahoo.com

62. **Breaza,** Prahova S.U. 327 mp, curte 164 mp, 9 cam., 2016, in constructie, vila Breaza - Prahova p+2, stradal 2016, la pret special. 444.60 mp construit 327.87 mp util. Amprenta 164 mp, teren 630 mp. Apa, curent trase. Gaze, canal la poarta. Ideal locuinta, investitie, sediu **119.000 €;** ☎0747.550.000 dianamiulescu@gmail.com

63. **Breaza,** Prahova, S.U. 100 mp, curte 800 mp, 4 cam., 2005, la cheie, parter, mansarda amenajata la cheie. Are livada cu pomi fructiferi, garaj ca in foto. Acte ok, libera. Are gaze, apa, curent, canal. Pozitie excelenta, ideal pentru locuinta de familie, **65.000 €;** ☎0770.805.447 agentie2@mauwis.ro

64. **Brebu** manastirei Prahova S.U. 160 mp, curte 500 mp, 4 cam., 2019, Oferta super vila situata in cartier rezidential ,cu vecini de calitate, finisata cu materiale de cea mai buna calitate (lux)amplasata in cea mai oxigenata zona a comunei . **78.000 €;** ☎0761.449.117 cristian-rusu2013@yahoo.com

65. **Brebu,** Prahova, S.U. 120 mp, curte 500 mp, 5 cam., 2019, la cheie, casa din caramida parter si etaj, 3 dormitoare, 2 bai, living, bucatarie inchisa, 2 terase 155mp construi?i desfasurati **85.000 €;** ☎0723.582.465 gratian9@yahoo.ro

66. **Bucur** Obor - Tei S.U. 170 mp, curte 123 mp, 5 cam., 1950, casa p+1 renovabila, 171 mp construiti, 70 mp amprenta casei, 5 camere, 2 buc, 2 bai, teren 123 mp, cu acte complete pentru vanzare, zona linistita de case, se poate intra cu auto in curte. **90.000 €;** ☎0726.601.072 oferte1@yahoo.com

67. **Bucuresti** S.U. 60 mp, curte 207 mp, 3 cam., 1967, la cheie, Vand casa la curte din 1967 cu modernizari in 2011, zona verde, 3 camere, baie ?i bucatarie utilata, suprafata utila 52 mp, gradina 126 mp, sector 4, apropiere stadion Temerarii, pret negociabil. **84.000 €;** ☎0751.250.710 horiamuste@gmail.com

68. **Bucuresti** Ilfov S.U. 100 mp, curte 100 mp, 1 cam., 1900, la rosu, cumpar casa batraneasca ofer 20.000 euro. Sot si sotie (54 ani) salariati (salarii modeste) dorim sa cumparam o casuta (batraneasca) locuibila (sa poata fi renovata) cu minim de utilitati: apa, curent **20.000 €;** ☎0722.761.703 orsicristi@gmail.com

69. **Bucurestii** Noi, S.U. 76 mp, 3 cam., 1980, casa vis a vis parc Bazilescu, toate instalatille, baie, 1 bucatarie, ct, st- 250 mp teren desc. 8 m, in spate biserica, merita vazuta, **93.450 €;** ☎0727.681.101/ 0721.372.512

70. **Bucurestii** Noi, casa 9 camere, teren 1341 mp, deschidere dubla S.U. 500 mp, curte 1341 mp, 9 cam., 2009, **550.000 €;** ☎0731.301.900 cristian.grigore@reian.ro

71. **Budesti,** jud Calarasi, 40 km de Bucuresti S.U. 70 mp, curte 2000 mp, 2 cam., 2006, la cheie, casa, doua camere, baie, bucatarie, apa curenta, canalizare, 70 mp, din BCA, strada asfaltata, 40 km de Bucuresti, drumul na?ional spre Oltenita, actele la zi, **19.000 €;** ☎0766.486.377

72. **Buftea,** centru, S.U. 193 mp, curte 5000 mp, 5 cam., 2012, la cheie, O oaza de liniste, un domeniu in lucru sau doar acasa este proprietatea pe care dorim sa v-o supunem atentiei. **209.000 €;** ☎0726.077.077 office@zoomcity.ro

73. **Buftea,** Crevedia, jud. Ilfov S.U. 165 mp, curte 300 mp, 4 cam., 2010, la cheie, vila p+1, la cheie, 3 dormitoare, 2 bai, bucatarie si dressing mobilate si utilate, curte amenajata, toate utilitatile, drum asfaltat, langa Kaufland Buftea. **110.000 €;** ☎0730.999.740 bogdan.carjaliu@gmail.com

74. **Buftea,** Darza, S.U. 90 mp, curte 800 mp, 4 cam., 1971, particular vand casa cu baie, bucatarie, dependinte, curent, gaze, apa curenta, fosa septica, beci, pod mansardabil, ☎0737.007.800

75. **Busteni** Valea Prahovei Pensiune superba ideal investitie S.U. 470.00 mp, curte 413.00 mp, 11 cam., 2008, la cheie, **278.000 €;** ☎031.630.89.34 contact@alexandrucordea.ro

76. **Busteni,** Poiana Tapului S.U. 165 mp, curte 245 mp, 6 cam., 1990, la cheie, DN1, vila p+1, 6 camere, suprafata 165 mp, teren 245mp, toate utilitatile, renovata partial, cadastru, intabulare. **59.900 €;** ☎0731.609.187 cristacheadrian2020@gmail.com

77. **Calea** Calarasilor, S.U. 150 mp, curte 135 mp, 6 cam., 1911, la cheie, casa boiereasca, str. Vasile Lucaci nr. 112, cu deschidere pe 2 strazi, p/1, utila 154, pivnita de 38 mp, locuit 116, 4 camere parter, 2 la etaj, mansarda, teren 150 mp cu chirie la stat, legea 112 l, **230.000 €;** ☎0722.519.460 despina.enache@yahoo.com

78. **Calea** Grivitei 184, sector 1, S.U. 300 mp, curte 50 mp, 10 cam., 1950, la cheie, imobil S+P+2 +M, 300 mp, 990 euro/mp ideal pentru investitie: apartamente de vanzare sau inchiriere, spatiu comercial propriu. **299.000 €;** ☎0746.039.572 f.lauraillie@gmail.com

79. **Calea** Victoriei, Casa Vernescu (asociere) S.U. 700 mp, curte 300 mp, 20 cam., 1994, la cheie, de vanzare imobil s+p+2, suprafata: 750 mp, util: 650 mp, pretul negociabil, pretabil regim hotelier / bloc de garsoniere **650.000 €;** ☎0773.741.005

80. **Campina, Alunis, Prahova, 5 cam., 611 mp, imobil renovat, izolat termic, lambriu, baie, bucatarie, fosa septica, put cu hidrofor, pomi fructiferi, doua porti (auto, pietonal) acte in regula, neg. la vedere, 50.000 €; ☎0755.047.765/ 0746.510.077**

81. **CAMPULUNG** MUSCEL ultracentral, casa curte, constructie anul 2000, compusa din 2 apartamente a cate 2 camere, bucatarie, grup sanitar, gaze, apa curenta, teren 540 mp; ☎0722.551.873

82. **Caroteni, Club Bamboo, S.U. 80 mp, 5 cam., casa de vanzare, 5 camere, 2 bai, apa, canalizare, 70 euro/mp ☎0787.651.072**

83. **Cartier** 23 August, S.U. 100 mp, 3 cam., casa, baie, bucatarie, **45.000 €;** ☎0721.345.017/ 0735.081.977

84. **CASA** 4 CAMERE SINGLE TUNARI S.U. 115.00 mp, curte 250.00 mp, 4 cam., 2019, la cheie, **129.000 €;** ☎0720.714.919 razvan.dumitrescu@catoma.ro

85. **Casa** curte, 3 camere sau schimb cu o garsoniera; vand ap. 3 camere Cometu sau schimb ap. Bucuresti. Vand 3 locuri de veci Ghencea si 2 Domenii; ☎0751.101.121

86. **Casa** deosebita in zona de case vile, S.U. 160 mp, curte 140 mp, 4 cam., 2018, la cheie, casa deosebita in zona de case vile, in apropierea statiilor STB si Auchan 1 Decembrie, casa se preda la cheie cu toate utilitatile, finisaje de calitate, structura de beton. Pret fara TVA **144.500 €;** ☎0722.468.349 daniel.iancu@zon-adesud.ro

87. **Casa** familiei tale, Tunari, S.U. 112 mp, curte 220 mp, 4 cam., 2019, la cheie, **138.000 €;** ☎0720.714.919 razvan.dumitrescu@catoma.ro

88. **Casa** individuala Aviatiei, Baneasa, constructie noua S.U. 193 mp, curte 300 mp, 5 cam., 2019, la cheie, **338.000 €;** ☎0720.714.919 razvan.dumitrescu@catoma.ro

89. **CASA** INDIVIDUALA TUNARI TEREN 335 MP S.U. 105.00 mp, curte 335.00 mp, 4 cam., 2019, in constructie, **130.000 €;** ☎0720.714.919 razvan.dumitrescu@catoma.ro

90. **Casa** individuala Tunari, 4 camere, 265 mp teren S.U. 115 mp, curte 265 mp, 4 cam., 2019, la cheie, **130.000 €;** ☎0720.714.919 razvan.dumitrescu@catoma.ro

91. **Casa** la 23 km de Bucuresti, curte 900 mp, 3 cam., hol, bucatarie, vand sau schimb cu garsoniera sector 2, 3, ofer diferenta, negociabil, **21.000 €;** ☎0748.315.840

92. **Casa** P 1, Doamna Ghica, mobilata si utilata lux, S.U. 180 mp, curte 250 mp, 5 cam., 2016, la cheie, **279.000 €;** ☎0765.730.872 valeriu.preda@homess.ro

93. **Casa** P+M cu teren 270 mp, Gagu, comuna Dascalu S.U. 68 mp, curte 271 mp, 3 cam., 2018, la cheie, **64.500 €;** ☎0769.250.545 contact@cristinamarin.ro

94. **Casa** Pantelimon S.U. 80 mp, curte 110 mp, 4 cam., 2019, la cheie, Procapital Development va oferа spre vanzare o casa cu 3 dormitoare in zona Pantelimon.Casa este desfasurata pe un singur nivel, are 3 dormitoare si living, se vinde finalizata la cheie. **74.000 €;** ☎0720.888.114 theodor.colesniuc@procapitald.ro

95. **Casa** perfecta de la Azuga, pentru vacanta perfecta a familiei tale, S.U. 201 mp, curte 200 mp, 5 cam., 2016, la cheie, **159.000 €;** ☎0748.889.926 ionut.stancu@imobiliare-acasa.ro

96. **Casa** Prelungirea Ghencea, S.U. 110 mp, curte 145 mp, 4 cam., 2018, la cheie, Casa 110mp utili , teren 145mp, constructie 2018 ,living + baie + bucatarie inchisa la parte si 3 dormitoare la etaj cu 3 bai + pod. Pret de apartament ! **77.000 €;** ☎0725.885.866/ 0725.885.844 office@westimob.ro

97. **Casa** Radio, S.U. 100 mp, curte 150 mp, 3 cam., 1933, la cheie, ultracentral, Casa Radio, Calea Plevnei 133, an 1933, parter si demisol/D+P+1+M, 100 mp plus 65 mp demisol, 3 camere, centrala termica, toate utilitatile, curte 150 mp, necesita renovare, negociabil. **97.000 €;** ☎0745.004.308

98. **Casa** si liniste langa DN1 intre Peris si Tancabesti S.U. 125 mp, curte 961 mp, 4 cam., 2009, la cheie, **119.000 €;** ☎0748.889.926 ionut.stancu@imobiliare-acasa.ro

99. **Casa** single cu autorizatie de construct?ie (inaltare, mansardare) Pe parcul Cismigiu S.U. 256.00 mp, curte 77.16 mp, 3 cam., 1930, la cheie, **99.000 €;** ☎0732.020.021 contact@nicoletaniculescu.ro

100. **Casa,** Vila, 3 camere + anexe, Universitate S.U. 61 mp, curte 550 mp, 3 cam., 1938, la cheie, **78.500 €;** ☎0770.357.727 contact@mihaimanica.ro

101. **Cauta** aerul de munte chiar langa Bucuresti la Cornetu, S.U. 360 mp, curte 2500 mp, 10 cam., 1995, la cheie, **189.000 €;** ☎0748.889.926 ionut.stancu@imobiliare-acasa.ro

102. **Cautai** de mult o nestemata? O bijuterie rezidentiala? O casa perfecta? Dragomiresti Vale S.U. 215 mp, curte 1000 mp, 6 cam., 2016, la cheie, **279.000 €;** ☎031.630.89.34 contact@alexandrucordea.ro

103. **Cautai** de mult o nestemata? O bijuterie rezidentiala? O casa perfecta? Dragomiresti Vale S.U. 215 mp, curte 1000 mp, 6 cam., 2016, la cheie, **279.000 €;** ☎031.630.89.34 contact@alexandrucordea.ro

104. **Centru,** Popesti Leordeni, S.U. 118 mp, curte 188 mp, 4 cam., 2018, la cheie, vila individuala, teren 188 mp, p+1+2E+Pod, living, bucatarie inchisa, 3 dormitoare, 3 bai, zona doar de case, strazi asfaltate si iluminate, totul nou, finisaje la alegere, **130.000 €;** ☎0761.833.311/ 0787.525.596

105. **Chiajna,** Bucuresti S.U. 130 mp, curte 220 mp, 4 cam., 2018, la cheie, Chiajna vila gen duplex construita 2018 p+1 cu 4 camere suprafata utila 145mp, constructie din caramida, amplasata pe o strada de vile, asfaltata, canalizare, toate utilitatile, teren 200mp d=12ml, **96.000 €;** ☎0729.158.583 nicu_imo@yahoo.com

106. **Chiajna,** Rosu, str. Acvilei, nr 17, Ilfov S.U. 300 mp, curte 1080 mp, 8 cam., 2008, la cheie, Particular vand casa Chiajna Rosu, str Acvilei, nr 17, Ilfov. Foarte ieftin. **199.000 €;** ☎0722.645.729 costache.marian11@yahoo.com

107. **Chiajna,** vila p+1+m, 5 camere, 4 bai, 450 mp teren, lux S.U. 300 mp, curte 457 mp, 5 cam., 2015, **239.900 €;** ☎0731.301.900 cristian.grigore@reian.ro

108. **Chitila** Oras, S.U. 90 mp, curte 500 mp, 4 cam., 1970, demolabila, Teren 500 mp cu casa 4 camere din caramida, renovabila sau demolabila, deschidere 15ml la strada asfaltata, canalizare cu toate utilitatile, zona curata si foarte linistita merita vizionata. **84.000 €;** ☎0729.158.583 nicu_imo@yahoo.com

109. **Chitila,** Mogosoaia 8-10 minute metrou Straulesti S.U. 125 mp, curte 168 mp, 4 cam., 2018, la cheie, casa vila P+1+M singur curte Mogosoaia Troita, constructie 2018, caramida, 5 camere, 3 dormitoare, living, 3 bai, 1 birou, bucatarie inchisa, spatii depozitare multiple, centrala termica, termopan, usi interior. **87.700 €;** ☎0773.984.038 constructiinoi@gmail.com

110. **Chitila, Pod Constanta, demolabila, vand casa demolabila, toate utilitatile, deschidere 14,5, sup. 560 mp, usor negociabil, 165.000 €; ☎0748.982.610**

111. **Ciorogarla,** Ilfov, S.U. 110 mp, curte 568 mp, 5 cam., 2013, la cheie, vila pe un singur nivel, cu garaj 16 mp. are deren de 568 mp. deschidere de 16 mp. magazie de 21 mp. centrala termica, canalizare, gaze, cadastru si intabulare, mobilata si utilata complet. **83.500 €;** ☎0731.144.159/ 021.231.23.18

112. **Cismigiu,** Popa Tatu, S.U. 271 mp, curte 384 mp, 7 cam., 1936, la cheie, casa singur curte, P+M, suprafata teren 384 mp, deschidere 11 ml, suprafata casa 300 mp, utili 271 mp. Casa are 7 camere, 2 bai, 2 bucatarii, este renovata recent, libera, **450.000 €;** ☎0724.226.342/ 021.312.59.99 cristian@k-imobiliare.ro

113. **Clincei,** Olteni S.U. 87 mp, curte 130 mp, 3 cam., 2014, la cheie, Vand casa in Duplex, 2 dormitoare, 1 living, 2 grupuri sanitare, bucatarie inchisa, terasa, pod. Casa este construita din caramida porotherm este bine izolata. pret 68.000 euro neg. **68.000 €;** ☎0737.693.040 victor-radu10@yahoo.com

114. **Clinceni** S.U. 160 mp, curte 650 mp, 4 cam., 2018, la cheie, constructor vand casa in calcan, finisaje de lux, finalizata la cheie, cu vedere la liziera de copaci a raului, curent, gaze, canalizare, apa, fibra optica, accept credit, ratb 10 min. asfaltat, iluminat public. **125.000 €;** ☎0722.116.600 mail.dezvoltator@gmail.com

115. **Clinceni** Domnesti S.U. 80 mp, curte 225 mp, 3 cam., 2019, in constructie, Clinceni, Domnesti, direct din asfalt, strada Ciocarliei, zona case noi. Gradinita la 200 metri, scoala la 300 metri, statie autobuz in fata proprietatii la strada principala. **44.900 €;** ☎0721.250.302 Razvan@allpin.ro

116. **Clinceni,** casa individuala, teren, terasa, S.U. 100 mp, curte 430 mp, 3 cam., 2019, la rosu, casa individuala compartimentata astfel: hol intrare, living 30 m, bucatarie 10 m, baie 4 m, dormitor 13 m, hol 5 m, dormitor matrimonial 16 m cu baie proprie de 5 m + o terasa exterioara de cca 25 m, **69.500 €;** ☎0761.579.500

117. **Clinceni,** centru, S.U. 120 mp, curte 400 mp, 4 cam., 2019, la cheie, casa individuala parter 3 dormitoare, hol, living, bucatarie, 2 bai, incalzire centrala, teren 400 mp, Zona case noi constructie 120 mp, finalizare august 2019. Se fac rezervari, **74.000 €;** ☎0762.074.915 Sorin_marius24@yahoo.com

118. **Clinceni,** constructor, vila in calcan str. Ciurari S.U. 140 mp, curte 650 mp, 4 cam., 2019, la cheie, vand vila Â©n calcan, constructie deosebit? cu materiale de calitate, finisaje lux, toate utilitatile contorizate, acces drum asfaltat si iluminat, Ratb , zona linistita, accept credit **125.000 €;** ☎0722.400.220 marcel.iamandei@yahoo.com

119. **Clinceni,** Domnesti, rate la dezvoltator, S.U. 113 mp, curte 250 mp, 4 cam., 2018, in constructie, de vanzare sau de inchiriat, casa 3 dormitoare, 2 bai, living, bucatarie, situat pe str. Fortului, departe de agitatie si trafic dar cu acces foarte usor in oras, acum si in rate la dezvoltator. **79.000 €;** ☎0723.122.530 teodora.pivniceru@yahoo.com

120. **Cobia,** judet Dambovita, S.U. 120 mp, curte 3000 mp, 5 cam., 2000, la rosu, vand casa la rosu tencuita interior, 3 camere, bucatarie, baie si mansarda, suprafata casa 110 m2 si teren de 3000 mp in sat Frasin Deal, comuna Cobia la 15 km de oras Gaesti si 25 km de Targoviste. **30.000 €;** ☎0767.474.421/ 0727.833.822 nicolaeadriancostin@gmail.com

121. **Colentina** S.U. 75 mp, curte 163 mp, 3 cam., 1950, sos. Dna. Ghica, parcul Rau Colentina, teren 163 mp, contructie 3 camere+baie+bucatarie, toate utilitatile, apa, gaze, canalizare, centrala termica garaj zona utilizata, pret bun, discutabil, **51.000 €;** ☎0761.749.316/ 0722.824.757

122. **Colentina** Sportului benzinaria Mol) DUPLEX S.U. 240 mp, curte 200 mp, 3 cam., 2005, la cheie, Duplex D+P+1+M , 120 mp x 2 , curte cuma 80 mp. 3 camere , 2 bai, 2 bucatarii, centrala proprie, constructie 2005 , amenajari, cadastru si intabulare, libera, se poate vinde si separat. **215.000 €;** ☎0731.144.159/ 021.231.23.18

123. **Colentina,** curte 335 mp, vand casa demolabila, teren desc. 11 m, apa, canal in casa, gaz la poarta, RATB, magazine, scoala, etc, **90.000 €;** ☎0767.319.221/ 0765.328.031

124. **Colentina,** Andronache 2014, proprietar vand casa S.U. 145 mp, curte 225 mp, 5 cam., 2014, la cheie, p+1. Zona linistita, verde. Curent trifazic, invelitoare Gerard, incalzire electrica in pardoseala Raychem. Inclusiv dressing, mobila de bucat?rie si aparatura electrocasnic?. RATB 682 la 2 min, 21 la 8 min **159.000 €;** ☎0721.519.663/ 0721.338.153 cristea_valentin@yahoo.com

125. **Colentina,** Andronache, Portile de Fier, S.U. 180 mp, curte 116 mp, 5 cam., 2015, la cheie, va oferim spre vanzare o vila cu multiple imbunatatiri casa este construita din Bca placata cu piatra decorativa granit marmura parchet termopane 3 grupuri sanitare dispusa pe 2 nivele 2 terase **133.000 €;** ☎0724.711.756

126. **Colentina,** Bucur Obor, casa familiei tale te asteapta S.U. 235 mp, curte 403 mp, 13 cam., 1980, la cheie, **300.000 €;** ☎031.630.89.34 contact@alexandrucordea.ro

127. **Colentina,** Carrefour, S.U. 100 mp, curte 250 mp, 3 cam., 1975, la cheie, suprafata utila 100 mp, teren 250 mp, 3 camere la cheie, refacuta, renovata complet, baie, bucatarie, cadastru si intabulare, apa, canalizare, centrala, izolatie, curte amenajata, pavata, gradina. **105.000 €;** ☎021.231.23.18/ 0731.144.151

128. **Colentina,** cartierul Dacic, S.U. 215 mp, curte 100 mp, 5 cam., 2007, la cheie, apartament in vila E1+M, 5 cam, 3 bai, bucatarie, 3 balcoane, 2 holuri, terasa, curte 100 mp, teren 300 mp 10x30, curent trifazic, constructie caramida, toate utilitatile, mobilata, utilata, **188.000 €;** ☎0766.491.346

129. **Comarnic,** Prahova, 1 ora Bucuresti, 15 min Sinaia S.U. 400 mp, curte 2100 mp, 8 cam., 2001, la cheie, de vanzare cabana/vila Sedan. Cel mai curat aer din Romania. Peste 400 mp utili si peste 2100 mp teren. Vila D+P+E1+M. Construit recent cu toate utilitatile necesare. **145.000 €;** ☎0734.353.044 Eduard.cioroaga@gmail.com

130. **Complex** Salaj ocazie, casa de vanzare 3 camere sec S.U. 70 mp, curte 153 mp, 3 cam., 1977, proiect, casa curte 3 camere, baie bucatarie, 70 mp utili, 153 mp teren, are cadastru si intabulare, toate utilitatile,. **50.000 €;** ☎0760.770.673 valerianic7@yahoo.com]

131. **Comuna** Berceni, S.U. 54 mp, curte 310 mp, 3 cam., 1960, vand urgent sau schimb cu auto, poate fi cu motor mare + diferenta, variante. **26.500 €;** ☎0737.239.246

132. **Comuna** Berceni, 3 cam., vila, dormitoare, living, bucatarie, terasa inchisa, 2 bai, CT, condensare, gaze, aer conditionat, storuri, alarma casa, negociabil, **120.000 €;** ☎0745.077.765

133. **Comuna** Berceni, Miorita, 400 metri bulevard, S.U. 126 mp, curte 223 mp, 4 cam., 2018, la cheie, 1,8 km centura, vecini civilizati, asfalt la 200 m, vila p+1, la cheie, 4 camere, 2 gr sanitare, centrala electrica, gazele sunt la poarta, acc credit, detalii complete la telefon, exclusivitate, rugam seriozitate! **95.000 €;** ☎0764.841.843/ 0740.687.595

134. **Comuna** Berceni, P+1, S.U. 120 mp, curte 250 mp, 5 cam., 2019, la cheie, la asfalt, 80 m de mijloacele de transport in comun, 5 camere (4 dormitoare) , 250 mp, gard de beton, terasa,gaze, curent, centrala, tripan Veka, la cheie, totul functional. Pret 82.000 euro. **82.000 €;** ☎0744.570.957/ 0762.099.829 adalex-house@gmail.com

135. **Comuna** Berceni, stadion, S.U. 100 mp, curte 150 mp, 3 cam., 2019, la cheie, casa in sistem duplex parter plus etaj, spatiu depozitare in pod. Imobilul a fost construit ca proiect personal pentru doua familii, dar datorita unor evenimente neprevazute este oferit spre vanzare. **67.800 €;** ☎0744.505.999 alexandru@k-imobiliare.ro

136. **Comuna** Corbii Mari, sat Podu Corbencii, S.U. 1000 mp, curte 1000 mp, 2 cam., 2000, jud. Dambovita, proprietar, casa de vacanta, put, electricitate, ☎0727.071.101

137. **Comuna Greaca, Jud. Giurgiu S.U. 210 mp, curte 1100 mp, 4 cam., 2009, la cheie, Particular, parter + etaj: 3 dormitoare, 2 bai, living, bucatarie, centrala pe lemne, stradal, la 2 minute de pensiunea "Domeniul Greaca", 40 minute de Bucuresti pret discutabil. 78.000 €; ☎0766.270.322/ 0785.347.505**

138. **Comuna** Ileana, jud Calarasi, S.U. 52 mp, curte 1000 mp, 3 cam., 1960, casa batraneasca compusa din 3 camere, incalzire cu lemne, o plita+o soba de teracota functionale. Necesita reparatii. Usi de inlocuit/gard. Facilitati: cablu TV/curent electric. **8.000 €;** ☎0744.324.934 florin_media@yahoo.com

139. **Comuna** Tatarastii de Jos, jud. Teleorman, casa + teren 3000 mp; ☎0722.229.396

140. **Corbeanca** complex Cherry lanseaza 2 gospodari! S.U. 120 mp, curte 324 mp, 4 cam., 2019, la cheie, Complexul Cherry A– Corbeanca este un prim pas pe care dorim sa-l facem contribuind si noi la dezvoltarea uneia dintre cele mai frumoase zone din Ilfov, Corbeanca. **145.000 €;** ☎0731.026.636 office@zonere.ro

141. **Corbeanca,** Laguna Albastra, Lac, S.U. 124 mp, curte 250 mp, 4 cam., 2019, la cheie, vila P+1, tip duplex, curte liberа- 180 mp, 124.15 mp utili totali, 51 mp+ 13.15 mp pe parter si 58 mp+ 2 mp balcon), finisaje la alegere. **99.000 €;** ☎0722.147.959 dragneaurobest76@gmail.com

142. **Corbeanca,** Light, Ostratu Orac, S.U. 130 mp, curte 600 mp, 5 cam., 2016, la cheie, casa p+1 single, nr. camere 5, suprafata utila 130 mp, nr. bai 3, suprafata teren 600 mp, an constructie 2017 (finalizata), regim inaltime p+1e, imobilul se afla la 2 min de Paradisul Verde, proprietar. **250.000 €;** ☎0768.844.544/ 0764.460.642 iordansolomon93@yahoo.com

143. **Corbeanca,** sat Petresti, Padurea Petresti, S.U. 150 mp, curte 405 mp, 4 cam., 2008, la cheie, 4 min de la DN1, casa P+E+pod, living cu bucatarie deschisa, 3 dormitoare, 3 gr. sanitare, mobilata si utilata, curte amenajata. **170.000 €;** ☎0722.393.151 libra.imobiliare@gmail.com

144. **Corbeanca,** str. Laguna Albastra S.U. 120 mp, curte 305 mp, 4 cam., 2019, la cheie, Corbeanca str Laguna Albastra de vanzare casa noua 2019. Arie construita 185mp, si utila 120mp.Casa se preda la cheie in pretul afisat. Stadiu actual la rosu. 4 camere, 3 bai. Finisaje premium **108.000 €;** ☎0721.375.439 andrei.cichi@yahoo.com

145. **Corbeanca,** vila noua 2019, Full-limobiliare S.U. 140 mp, curte 300 mp, 4 cam., 2018, in constructie, Corbeanca vila se desfasoara pe parter si etaj, la care se adauga si pod, iar ca si compartimentare pe parter regasim hol + casa scarii (spatiu depozitare sub scara) , bucatarie, grup sanitar, living, **120.000 €;** ☎0722.217.638 viofull@yahoo.com

146. **Cornetu,** Bragadiru, S.U. 100 mp, curte 280 mp, 2015, 12 km de Cora Alexandriei, p+1+m, din caramida, parterul finisat, utilitati poarta, canalizare, gaze, acte autorizatie. **45.000 €;** ☎0785.366.307

147. **Cornu de Jos, Prahova, zona centrala, S.U. 140 mp, 1993, casa caramida, 4 camere, 2 bai, living 30 mp, bucatarie, pivnita, pod mansardabil, gaze//lemne, garaj, toate utilitatile, facilitati, acte, proprietar, 74.000 €; ☎

Imobiliare vânzări CASE, VILE

217. **Lipia,** Silistea Snagov, S.U. 60 mp, curte 2600 mp, 2 cam., 1960, vanzare 2 cam cu marchiza si teren propriu 2600 mp cu amprenta 60 mp deschidere 21 mp tras curent in casa constructie din caramida cu acoperirs din tigla stradal, constructie 1960 utilitatile, **28.000 €;** ☎0749.199.195 ion@confortcasaimobiliare.ro

218. **M.** Bravu, jud Tulcea, Romania S.U. 100 mp, curte 2800 mp, 4 cam., 1979, la cheie. Vand casa in com M. Bravu, jud Tulcea, hol 14 m lungime, 4 camere, bucatarie si baie, locuibila, **12.000 €;** ☎00393272846741 Mironm42@gmail.com

219. **Magheru,** vanzare casa vila, S.U. 600 mp, curte 250 mp, 15 cam., 1809, in constructie, Magheru stradal casa vila constructie 1809 patrimoniu clasa B, S+P+1+M, 600 mp utili teren 250 mp, amprenta 220 mp, rénovabila, oportunitate investitie, numai persoane serioase, pretabila office **850.000 €;** ☎0784.931.644/ 0760.978.331 teraimobiliare@yahoo.com

220. **Magurele** S.U. 180 mp, curte 280 mp, 4 cam., 2019, la cheie, Casa individuala Magurele, Varteju, parter+1+pod, teren 280 mp, deschidere 16 m, amprenta 69 mp utili, 180 mp, constructie 2019, finisata la cheie, gaze, canalizare, curent, **80.000 €;** ☎0732.592.007 georgedann74@yahoo.com

221. **Magurele,** cartier rezidential cu case single, S.U. 110 mp, curte 350 mp, 5 cam., 2019, la rosu, zona de amplasament se afla in plina dezvoltare, cu strazi asfaltate, iluminate public, mijloace de transport in comun la 150 m, supermarket-uri, etc. **62.000 €;** ☎0773.911.552 office@bragadiruresidenceexclusiv.ro

222. **Magurele,** duplex 3 camere si curte 400 mp, S.U. 100 mp, curte 400 mp, 3 cam., 2018, la cheie, Direct proprietar va ofera spre vanzare casa tip duplex, in zona Magurele, cu o suprafata utila de 100 mp/unitate si curte libera de 400 mp, cu 3 camere, dressing, 2 bai, 2 balcoane si terasa. **72.000 €;** ☎0773.911.552/ 0733.104.624 office@bragadiruresidenceexclusiv.ro

223. **Magurele,** duplex la cheie, S.U. 100 mp, curte 400 mp, 3 cam., 2019, la cheie, imobilul are o suprafata utila de 100 mp si 400 mp curte libera, compusa din 3 camere spatioase si luminoase. **72.000 €;** ☎0730.668.987 office@bragadiruresidenceexclusiv.ro

224. **Magurele,** str Atomistilor S.U. 244 mp, curte 600 mp, 5 cam., 2018, la cheie, super oferta, vila lux la cheie, constructie 2018, p+1e+m, centrala termica, deschidere dubla , foisor, curte mare, 3 locuri parcare, utilitati, apropiere scoseaua de centura, pret neg, **110.000 €;** ☎0723.118.778/ 0723.118.758 robertoleteanu@ymail.com

225. **Maior** Coravu, strazile Arhitecti S.U. 110 mp, curte 243 mp, 3 cam., 1945, proprietatea se afla situata intr-o zona cu vile interbelice foarte apropape de mijloacele de transport in comun si de metrou. Parcul Lia Manoliu se afla situat la 2 min de mers pe jos. **219.990 €;** ☎0748.237.236 marian@confortcasaimobiliare.ro

226. **Mamaia.** Vila in Mamaia P+1E+2, S.U. 276 mp, curte 510 mp, 7 cam., 2005, ACD = 276 mp, teren = 310 mp (real 510), Bld. Mamaia, langa Hotel Condor. terasa, gratar in curte, foisor, gradina, iaz, **390.000 €;** ☎0745.121.478

227. **Matei** Ambrozie, Ilioara, Sector 3, S.U. 160 mp, curte 500 mp, 5 cam., 2007, la cheie, particular, vand casa la cheie (p+1+m)+curte generoasa cu pomi fructiferi si loc parcare. Parter: hol, living, bucatarie, dormitor, 2 bai. Etaj: 3 dormitoare, 2 bai. Mansarda: camera spatioasa, uscatorie. **265.000 €;** ☎0726.720.429

228. **Meridianului,** zona Aparatorii Patriei, S.U. 283 mp, casa batraneasca + teren **90.000 €;** ☎0738.961.597

229. **Metrou** 1 Decembrie, Titan, Pallady, Opel, Lidl S.U. 80 mp, curte 20 mp, 3 cam., 2018, la cheie, vand vila, spatioasa p+1, bucatarie 11 mp, inchisa. Casa este complet finisata, g, f, p, t, centrala proprie, incalzire in pardoseala, totul nou, branisata la toate utilitatile sectorului 3. Acces rapid metrou. **89.000 €;** ☎0774.075.876

230. **Metrou** Dimitrie Leonida, vila direct proprietar, S.U. 130 mp, curte 140 mp, 4 cam., 2012, la cheie, vila proprietar la 4 minute de metrou, dispune de living, bucatarie cu camara, 2 dormitoare, 3 bai, mansarda cu spatiu birou, aer conditionat, sistem irigatii, videointerfon, curte amenajata 80 mp, magazie, **133.000 €;** ☎0761.833.311/ 0787.525.596

231. **Metrou** Dimitrie Leonida, vila moderna P+1+M, S.U. 107 mp, curte 80 mp, 4 cam., 2014, la cheie, vila proprietar, P+1+Pod la doar 15 minute de metrou, strazi asfaltate si iluminate, living generos, bucatarie inchisa, baie, la etaj 3 dormitoare, baie si balcon + pod depozitare. Se vinde mobilata. **100.000 €;** ☎0761.833.311/ 0787.525.596

232. **Metrou** Nicolae Teclu, Titanul Nou, Pallady, S.U. 105 mp, curte 70 mp, 4 cam., 2019, la cheie, casa insirruita, living 25 mp, buc 11 mp, inchisa, 3 dormitoare, curte 70 mp cu loc pentru 2 masini. foarte apropape metrou 10 minute, strada astfaltata, iluminata. **100.000 €;** ☎0774.075.876

233. **Mihai** Bravu, judet Giurgiu, S.U. 100 mp, curte 2000 mp, 4 cam., 2004, la cheie, casa 4 camere (Parcul natural Comana) la 35 km de Bucuresti, Mihai Bravu, judet Giurgiu, curte 2000 mp, livada, vie, piscina supraterana demontabila, garaj, magazie, 2 bai cu masina de spalat rufe, etc. **59.000 €;** ☎0722.740.697 florescudaniela@yahoo.com

234. **Mihai** Bravu, metrou, S.U. 200 mp, curte 250 mp, 7 cam., 1997, la cheie, vanzare casa cu 7 camere construcie si fundatie din beton masiv, 1997 P+1+M+P, cu toate imbunatatirile g, f, p, t, um, ac, **299.000 €;** ☎0749.199.196 lenus@confortcasaimobiliare.ro

235. **Mihailesti,** Giurgiu, S.U. 350 mp, curte 1000 mp, 5 cam., 2014, la cheie, vila de lux, P+1+pod+garaje, foisor, anexe, finisaje de lux, racordata la toate utilitatile. **155.000 €;** ☎0769.805.758

236. **Militari** 0 comision casa 550 mp utili cu piscina S.U. 550 mp, curte 504 mp, 6 cam., 1997, la cheie, suprafata utila mare, 4 niveluri: s+p+e1+e2, se poate recompartimenta. Piscina exterioara. Necesita renovare. Posibila utilizare: clinica, birouri, aftershool, gradinita, scoala, restaurant, centru activitati. **398.700 €;** ☎0787.204.109 marius.ghita@remax.ro

237. **Militari** Bucuresti, vila 5 camere, 0 comision S.U. 132 mp, curte 400 mp, 5 cam., 2013, la cheie, vila independenta, pe doua nivele cu suprafata de 132 mp. Are o pozitie strategica de numai 1.9 km fata de statia de metrou Pacii (23 minute de mers pe jos). Curte mare, gradina ingrijita, parcare. **159.900 €;** ☎0787.204.109/ 0787.249.380 marius.ghita@remax.ro

238. **Militari** proprietar, gradinita, after school etc, S.U. 500 mp, curte 385 mp, 15 cam., 2010, la cheie, imobil pretabil diverse activitati: gradinita, after school, clinica, birouri, camin seniori, sediu firma etc.P+2+M suprafata 500mp, 15 camere, 4 bai, teren 385, deschidere 14ml. **420.000 €;** ☎0763.566.560

239. **Militari,** S.U. 85 mp, curte 298 mp, 2 cam., 1950, la cheie, casa batraneasca 150 m de Bd. Uverturii zona linistita ideal pentru o locuinta de familie 298 mp deschidere 26 ml, cu regim maxim de inaltime p+2+mansarda, se poate construi 85-90 mp, toate utilitatile, **90.000 €;** ☎0723.130.244

240. **Militari,** Apusului, S.U. 300 mp, curte 920 mp, 11 cam., 1997, Militari, Apusului, imobil pretabil diverse activitati: gradinita, after school, clinica, birouri, camin seniori, sediu firma etc, p+1+pod, suprafata 300 mp, 11 camere, 4 bai, teren 920 deschidere 18 m. **395.000 €;** ☎0738.534.984

241. **Militari,** Pacii, sector 6, Belsugului, S.U. 120 mp, curte 160 mp, 4 cam., 2018, la cheie, vila 4 camere 102 mp+20 mp mansarda amenajata cu scara permanenta, finisaje la cheie, centrala, 2 loc parcare, curte libera 45 mp, 3 bai, bransat utilitati sector 6, direct proprietar fara comision. **99.000 €;** ☎0749.115.511 belsuguluiresidence@gmail.com

242. **Militari,** Rosu, Chiajna, zona padure Florilor, S.U. 115 mp, curte 250 mp, 5 cam., 2019, in constructie, vand casa/vila 4 camere p+1+m, 115 mp, teren 250 mp, finisata lux la cheie, centrala, canalizare, acces rapid asfalt, langa padure, zona padure Florilor. Direct proprietar. **114.000 €;** ☎0749.115.511/ 0745.005.500 ecap.office@gmail.com

243. **Militari-Chiajna** langa statia Ratb, P+1, zona case S.U. 219 mp, curte 500 mp, 5 cam., 2012, amprenta 100 mp, 3 dormitoare, living, 2 grupuri sanitare, bucatarie, terasa, foisor, garaj, toate utilitatile, centrala termica, finisata, se vinde partial mobilata si utilata, pret negociabil. ☎0769.272.638

244. **Moara** Domneasca, Ganeasa, 15 km de la Bucur-Obor, S.U. 417 mp, curte 650 mp, 7 cam., 2014, la cheie, super vila, apa curenta si put, curent trifazic, centrala electrica/lemne. Drum asfalt, zona padurea si lacuri, 5 bai (faianta si gresie Marazzi), 4 balcoane, 2 terase, parchet lemn masiv, usi lemn, **128.000 €;** ☎0770.224.466 prieten68@yahoo.com

245. **Mogosoaia** S.U. 120 mp, curte 250 mp, 4 cam., 2019, la cheie, direct proprietar, dublex de vanzare in Mogosoaia, structura din cadre de beton armat, stalpi si grinzi. Peretii sunt facuti din caramida de 30 cm, izolat cu polistiren. **95.000 €;** ☎0722.333.106 Salimsadi2005@gmail.com

246. **Mogosoaia** S.U. 210 mp, curte 500 mp, 7 cam., 2007, la cheie, locul tau de tihna, bucurie si confort, departe (si totusi aproape) de tumultul orasului Bucuresti. Suna, stabilim o vizionare, si peste doua luni te instalezi confortabil in noua ta casa. Comision 0%, **222.500 €;** ☎0744.192.559 iosif.biro@kw.ro

247. **Mogosoaia,** Fuiorului, S.U. 180 mp, curte 375 mp, 4 cam., 2018, la cheie, Vila P+1 cu incalzire in pardoseala, disponibila mobilata sau nemobilata, in apropierea Padurii Mogosoaia. Conectata la utilitati. Construita in caramida, beton si fier beton de calitate excelenta. **185.000 €;** ☎0727.727.836

248. **Mogosoaia,** La Livezi vila complet mobilata utilata S.U. 120 mp, curte 200 mp, 4 cam., 2012, la cheie, Vila p+1 Mogosoaia, La Livezi, mobilata si utilata, camere 4, bucatarii 1, bai 2, balcoane 2, terase 2, suprafata terase 110 mp, nr. fronturi stradale 1, front stradal 20 m, an constructie 2012 **120.000 €;** ☎0723.095.532 office@andaros-imob.ro

249. **Mogosoaia,** Viilor, S.U. 250 mp, curte 837 mp, 8 cam., 2009, la cheie, ocazie unica. Toate utilitatile, cadastru, intabulare, credit, 139.000 e negociabil, constr. caramida, acoperis Lindab, tamplarie PVC mahon, finisata izolata exterior, se vinde semimobilata, foisor, **137.000 €;** ☎0721.209.140/ 0746.233.444 icta_imob@yahoo.com

250. **Naeni** Buzau, curte 3500 mp, 3 cam., 2011, proprietate, dependinte, vie, livada, garaj, ct, intimitate, liniste, aer curat, **32.000 €;** ☎0731.982.399

251. **Nerva** Traian, Timpuri Noi, S.U. 435 mp, curte 460 mp, 11 cam., 1956, vila cu arhitectura deosebita, teren 463 mp, au fost 3 apartamente de 5 camere, necesita renovare, ideeal restaurant, birouri, gradinita, locuit, etc. **400.000 €;** ☎0726.641.110 georgianasimonarusu@gmail.com

252. **Ofer** gratis proprietate la Snagov, se vinde doar emotia, S.U. 270 mp, curte 1467 mp, 5 cam., 2006, la cheie, **239.000 €;** ☎0748.889.926 ionut.stancu@imobiliare-acasa.ro

253. **Oferta** vanzare teren plus casa zona Crangasi S.U. 56 mp, curte 255 mp, 3 cam., 1960, la cheie, **120.000 €;** ☎0784.409.030 codrescu.petre@galaxyimob.ro

254. **Oportunitate** Casa individuala/Muncii S.U. 135.00 mp, curte 100.00 mp, 5 cam., 2011, la cheie, **197.000 €;** ☎0735.551.422 florin.toma@catoma.ro

255. **OPORTUNITATE** SPATIU - VILA COMERCIAL / OFFICE DACIA - EMINESCU S.U. 200.00 mp, curte 140.00 mp, 5 cam., 2018, la cheie, **399.000 €;** ☎0735.551.422 florin.toma@catoma.ro

256. **Oras** Pantelimon, S.U. 172 mp, curte 500 mp, 5 cam., 2017, la cheie, amplasata pe un teren de 250 mp, amprenta casei 83 mp, suprafata construita 172 mp, utila 145 mp, curent, apa, canalizare, gaz, finisaje de buna calitate. Se poate adauga un teren de 250mp. Pret 93.500 euro. **93.500 €;** ☎0773.864.828/ 0721.717.270 aurel.petrescu@alphadpi.ro

257. **Oras** Pantelimon, S.U. 90 mp, curte 300 mp, 4 cam., 2019, la cheie, casa oras Pantelimon, parter cu posibilitate de mansardare, 4 camere, se vinde la cheie cu toate utilitatile branseate, canalizare, gaze, centrala, obiecte sanitare, finisaja modern, merita vizionata. **75.500 €;** ☎0754.396.668/ 0727.917.777 office@delpihouse-imobiliare.ro

258. **Oras** Pantelimon, Ilfov, S.U. 70 mp, curte 100 mp, 2 cam., 2016, la cheie, dezvoltator ofer spre vanzare casa cu 2 camere, baie, bucatarie, living, situata in oras Pantelimon, zona semicentrala. Strada asfaltata, canalizare si apa curenta, gaze in fata portii, **28.000 €;** ☎0765.633.727

259. **Oras** Pantelimon, Ilfov, S.U. 75 mp, curte 200 mp, 2 cam., 2018, la cheie, vand casa la cheie alcatuita din 2 camere, living, baie, bucatarie. Linii de transport 146, 547 si Ratb R454, foarte apropape de casa. Pret usor negociabil. **39.000 €;** ☎0765.633.727

260. **Oras** Pantelimon, strada Migdalilor S.U. 100 mp, curte 335 mp, 4 cam., 2019, la cheie, Oras Pantelimon strada Migdalilor Comision 0% casa noua 106 mp utili plus 14 mp terasa, la cheie, finisaje la cheie, lux,curte amenajata, su 335 mp, libera 200 mp, materiale de calitate, geamuri 7cam. **87.999 €;** ☎0729.286.655

261. **Ostrov,** S.U. 220 mp, curte 5000 mp, 7 cam., 2014, la cheie, urgent vand casa sau schimb cu casa ap in Bucuresti. **45.000 €;** ☎0785.920.059 Marius25822003@yahoo.com

262. **Otopeni** S.U. 170 mp, curte 328 mp, 5 cam., 2018, la rosu, Vila tip duplex cu 5 camere, suprafata utila 170 mp, supr totala construita 220 mp, teren 320 mp, aprox 200 mp curte libera. Locatie Otopeni, dupa Institutul Ana Aslan, strada asfaltata, curent, gaze, **188.900 €;** ☎0723.614.407/ 0730.774.504 dariesveta@yahoo.com

263. **Otopeni** central, S.U. 200 mp, curte 700 mp, 7 cam., 2015, la cheie, Buna ziua, va atragem atentia cu vanzarea unei vile desfasurata pe 2 etaje cu o suprafata utila totala de 256 mp si un teren de 700 de mp, situata in Orasul Otopeni pe strada 1 Mai. ☎0727.090.488 radu@proestate.ro

264. **Otopeni,** Ilfov, vila la rosu, 0 comision, S.U. 212 mp, curte 480 mp, 6 cam., 2013, la cheie, Casa construita temeinic, situata langa DN1 si centura Bucurestiului. Parter: sufragerie, bucatarie + terasa, birou, camera tehnica. Etaj: 3 dormitoare, 2 bai. Mansarda suprainaltata open space. **98.950 €;** ☎0787.204.109 marius.ghita@remax.ro

265. **Otopeni,** Odai, S.U. 105 mp, curte 250 mp, 5 cam., 2019, in constructie, vila individuala P+1, structura beton, caramida Porhoterm, 250 mp teren, 105 mp utili, 120 mp utila totala, 3 dormitoare, 3 bai cu aerisire directa, living, terasa, finalizare iunie 2019, comision 0% **103.950 €;** ☎0730.252.252 contact@amaliatudor.ro

266. **Otopeni,** strada I.G.Duca, negociabil S.U. 225 mp, curte 993 mp, 6 cam., 2003, la cheie, vila familiala /investitie, apropape DN1, central, dar ,,verde, ca la tara'' 6 camere P+1+P mansardabil, 225 mp, teren 993 mp, deschidere stradala generoasa 70 m. Loc linistit, spatios, luminos, echilibrat. **235.000 €;** ☎0721.425.421/ +34629075245 lilianaherescu@hotmail.com

267. **Otopeni,** vila individuala p+1+m, 295 mp, S.U. 295 mp, curte 456 mp, 6 cam., 2019, la cheie, teren 459 mp, AntracitResidence, vila individuala la cheie p+1+m, 6 camere, 295 mp util, teren 459 mp, pret cu TVA 19 inclusa. Detalii la telefon sau antracit.ro. Face parte din Ansamblul Antracit Residence 6. **264.900 €;** ☎0730.448.944 contact@antracit.ro

268. **Pache** Protopopescu, 6 cam., 2000, vanzare vila S+P+2E, cocheta, zona foarte buna si linistita, **328.000 €;** ☎0745.154.300

269. **Pache** Protopopescu, Bucuresti S.U. 100 mp, curte 200 mp, 3 cam., 1935, la cheie, Pache Protopopescu, Popa Nan, zona civilizata. **147.000 €;** ☎0766.603.000

270. **Pache** Protopopesscu S.U. 450 mp, curte 90 mp, 5 cam., 2019, la rosu, Cladire situata pe str. Horei 2 bis, D+P+1+2+3Er , 450mp. Construiti la rosu+curte de 90 mp.utilitati: canalizare , curent, apa, gaze. Pret negociabil. **360.000 €;** ☎0723.458.428 adriana.costache@yahoo.com

271. **Pacii,** Militari, S.U. 210 mp, curte 300 mp, 4 cam., 2016, la cheie, vanzare vila-casa, P etaj si mansarda Bucuresti, zona Pacii. **260.000 €;** ☎0724.536.423 ardeleanugabriel@yahoo.com

272. **Pantelimon** S.U. 300 mp, curte 500 mp, 4 cam., 2010, la rosu, vila insirruita, p+1+m, la rosu, 100 mp/nivel, curte 80mp, ingradita, acces prin drum privat, inchis, toate utilitatile la limita proprietatii. **62.000 €;** ☎0723.272.097/ 0722.330.307 carinaimobiliare@yahoo.com

273. **Pantelimon** Cora, vile finalizate, S.U. 115 mp, curte 240 mp, 5 cam., 2019, la cheie, ansamblu rezidential cu circuit inchis de vile tip triplex, situat la doar 5 minute de galagia si aglomeratia orasului, in imediata apropiere a hipermarketului Cora Pantelimon, pe sos.Cernica. **95.000 €;** ☎0728.879.797/ 0728.879.796 cernicabuilding@yahoo.com

274. **Pantelimon** oras, particular, constructie noua S.U. 72 mp, curte 164 mp, 3 cam., 2014, la cheie, 5 minute de Cora, str. Migdalilor, drum privat, la cheie: zugravit, gresie, faianta, parchet, termopan, pod mansardabil. Utilitati: curent electric, apa si fosa septica, gaze. Doresc seriozitate, **54.500 €;** ☎0722.755.377

275. **Pantelimon,** S.U. 115 mp, curte 230 mp, 4 cam., 2018, la cheie, se vinde vila Pantelimon. Suprafata utila 115 m, teren 230 mp, P+1+Pod. Finalizata, se asteapta alegerea finisajelor de catre cumparator. Acte la zi. Pretabila achizitie credit. Locatie buna. **98.500 €;** ☎0742.893.157 daniel@danieldobre.ro

276. **Pantelimon,** Ilfov, 2 cam., hol, bucatarie, baie, apa, canal, lumina, gaze, centrala, **29.500 €;** ☎0723.933.395/ 0767.257.959

277. **Pantelimon,** Ilfov, 3 cam., hol, bucatarie, baie, apa, canal, lumina, gaze, centrala, calorifere, **34.500 €;** ☎0723.933.395/ 0767.257.959

278. **Pantelimon,** Ilfov, living, 4 dormitoare, bucatarie, 2 bai, apa, canal, lumina, **41.500 €;** ☎0783.933.395/ 0767.257.959

279. **Parcul** Carol, Fabrica de Chibriturl, S.U. 365 mp, curte 424 mp, 10 cam., 1950, la cheie, vanzare vila S+P+M, teren- 424 mp, curte libera 195 mp, amprenta- 229 mp, suprafata construita- 440 mp, 365 mp utili, 8 camere+ Mansarda open space 163 mp, + 2 camere la subsol, + 20 mp pod, 2 bai. **299.000 €;** ☎0723.334.024 bbadrian@gmail.com

280. **Parcul** Circului vanzare casa vila, S.U. 110 mp, curte 210 mp, 3 cam., 1939, la cheie, s+p+1+pod mansardabil teren 210 mp amprenta 60 mp, carte funciara, casa necesita renovare, libera, curte 150 mp, rog maxima seriozitate pret 175.000 euro, comision 5000 euro cu tva inclus, **175.000 €;** ☎0784.931.644/ 0760.978.331 teraimobiliare@yahoo.com

281. **Parcul** Circului, in apropiere, S.U. 90 mp, curte 210 mp, 3 cam., 1940, la cheie, casa 4 camere, S+P+1, 210 mp teren, 90 mp utili, libera, necesita renovare, **179.000 €;** ☎0741.124.400 nicoricicristiana@yahoo.com

282. **Parcul** Circului, vanzare casa vila, S.U. 250 mp, curte 240 mp, 4 cam., 1949, parcul Circului adiacent Judetului casa vila s+p+1+pod mansardabil, teren 240 mp, amprenta 100 mp, 4 cam., 2 bai, posibilitate mansardarte, cf libera, rog seriozitate ☎0760.978.331/ 0722.560.930 teraimobiliare@yahoo.com

283. **Patriarhie,** S.U. 71 mp, curte 149 mp, 4 cam., 1930, la cheie, 11 lunie, Patriarhie, str. Titus imobil DS+P+1ET, teren 149 mp, S=71 mp. La parter si etaj se afla cate un apt. cu 2 camere si dependinte. DS-spatii servicii. Anexa de vara. An 1930, stare foarte buna **239.00 €;** ☎0722.511.217/ 0762.628.915 office@cbs-imob.ro ,uigimob@yahoo.com

284. **Petre** Ispirescu, S.U. 100 mp, casa caramida, s.t. 240 mp, apa, canal, gaze; ☎0724.129.669

285. **Petresti/ Corbeanca, vis-a-vis de Penny, S.U. 276 mp, curte 683 mp, in parc rezidential, vila P+M, 276mp+ anexa 45mp, pe un teren de 683mp, mobilata si echipata complet, toate utilitatile, serviciu de paza 230.000 €; ☎0722.562.337**

286. **Piata** Domenii, vis a vis de piata, curte 250 mp, 2003, vand vila, amprenta casei 7x14=98 mp, din caramida cu gauri, invelita cu tigla ceramica, este compusa din demisol, parter, etaj 1, etaj 2, pod de mergi in picioare; ☎0723.603.571

287. **Piata** Muncii, Calea Calarasilor, S.U. 400 mp, curte 400 mp, 5 cam., 2005, la cheie, vila deosebita situata in zona Piata Muncii, Calea Calarasilor, in suprafata utila de 400 mp, 5 camere, 5 bai, sauna, finisaje de cea mai buna calitate, centrala termica proprie, alarma, ac. **549.000 €;** ☎0731.602.907/ 0755.680.215 ionut.imobiliare2011@gmail.com

288. **Piata** Rahova, S.U. 80 mp, curte 140 mp, 4 cam., 2018, Pucheni, casa p+1+pod, living 3 dormitoare, 2 bai, suprafata 80 mp, teren 140 mp, finisata, canal, apa, gaze, curent, proprietar, **77.000 €;** ☎0766.666.656

289. **Piata** Rahova, Economat, P+M, 2 camere, baie, bucatarie, centrala gaze, aer conditionat, balcon, supt 37 mp, fara gaze, **24.000 €;** ☎0764.522.941/ 0763.378.077

290. **Piata** Romana, Magheru, George Enescu S.U. 426 mp, curte 193 mp, 12 cam., 1911, la cheie, Cladire emblematica a Bucurestiului, excelent pozitionata, deschidere la 2 strazi (George Enescu si Nicolae Golescu), d+p+1+m, 193 mp teren si 426 mp utili, toate actele, libera, seriozitate maxima **1.100.000 €;** ☎0742.078.877

291. **Piata** Rosetti S.U. 950 mp, curte 912 mp, 25 cam., 1939, proiect, Adiacent Hrisov Botev casa vila 25 camere sup construita la sol 467 mp de patrimoniu clasa B, 2 corpuri de prop, corp principal corp servitorii, renovabile, consolidabile, curte 442 mp, rog seriozitate **850.000 €;** ☎0784.931.644/ 0760.978.331 teraimobiliare@yahoo.com

292. **Piata** Sudului, Berceni, Comision 0%, S.U. 99 mp, curte 311 mp, 3 cam., 1930, demolabila, Str. Relu Nr. 4, 1930, teren deschidere 13 m, necesita renovare, are potential de extindere, liniste, orientare Est si Sud, Sun Plaza, Scoala Nr. 190, World Class Sudului, Comision 0%, **158.000 €;** ☎0730.177.220 lucian.baciu@kw.ro

293. **Pipera,** rond OMV, complet mobilata/utilata S.U. 100 mp, curte 120 mp, 3 cam., 2007, la cheie, Noiembrie 2019, totul nou (frigider, masina de spalat vase, masina de spalat, aragaz, cuptor, hota, aer conditionat, centrala). P+1, 2 dormitoare, 2 bai. Direct proprietar. Disponibila imediat. **136.000 €;** ☎0751.156.537/ 0726.299.914

294. **Pipera,** Strada Drumul Potcoavei, nr. 55, vila nr.8 S.U. 226 mp, curte 272 mp, 6 cam., 2008, la cheie, comision 0, Iancu Nicolae, vila cu 3 dormitoare, birou si mansarda. **265.000 €;** ☎+40731610000 nicolae.preda@kw.ro

295. **Pipera,** strada Erou Iancu Nicolae, nr. 85 t S.U. 374 mp, curte 500 mp, 9 cam., 2007, la cheie, comision 0, vila spatioasa (374 mp utili), stare impecabila, la 2 minute de Jolie Ville. **345.000 €;** ☎+40731610000 nicolae.preda@kw.ro

296. **Pipera,** Tunari, Scoala Americana, S.U. 130 mp, curte 250 mp, 4 cam., 2019, la cheie, duplex mediteranian, Amber Garden,Tunari Nou, finisaje la alegere, parchet, gresie, usi, curte amenajata, terasa, balcon, 3 dormitoare, 1 living, bucatarie, 3 grupuri sanitare, 2 bai pret 107999 euro. **107.999 €;** ☎0729.286.655

297. **Pipera,** Vasile Alecsandri, complex rezidential, S.U. 115 mp, curte 50 mp, 4 cam., 2018, la cheie, 24 de vile insiruite, P+1E, 138 mp construiti, 115 mp utili, curte libera 50 mp, 4 camere (living + dining de 30 mp, 3 dormitoare situate la etaj), bucatarie, 2 bai, se vand finisate complet, la cheie. **95.000 €;** ☎0722.147.959 dragneaeurobest76@gmail.com

298. **Pipera,** Voluntari S.U. 153 mp, curte 411 mp, 5 cam., 2007, la cheie, Ansamblul Rezidential Madrid, P+1+M 2 bai, 2 terase, garaj, masarda cu 1 camera+grup sanitar, mobilata, utilata. www.confortresidence.eu **220.000 €;** ☎0741.160.332

299. **Pipera,** Voluntari S.U. 380 mp, curte 1000 mp, 6 cam., 2002, la cheie, Vila p+1+m, 133 mp/ nivel, P - living, bucatarie, camara, dormitor, dresing, baie, hol, terasa, camera tehnica, E - dormitor matrimonial cu baie si dresing, 2 dormitoare dec.e, camera de zi, baie, terasa+bal, M **360.000 €;** ☎0722.330.307/ 0723.272.097 carinaimobiliare@yahoo.com

300. **Pipera,** Voluntari, judet Ilfov, S.U. 136 mp, curte 186 mp, 5 cam., 2005, la cheie, casa (semi-)mobilata, 5 camere, 2A bai, P+E+M, 136 mp, curte 49 mp, centrala termica, stare excelenta, gresie, faianta, parchet laminat, mochetă, termopane, canalizare, caramida si beton, paza, parc **165.000 €;** ☎0771.637.678/ 021.777.22.03 mircea.c.tudor@outlook.com

301. **Plantelor,** Pache Protopopescu, S.U. 450 mp, curte 205 mp, 9 cam., 1940, la cheie, vila in piata Sf. Stefan, renovata premium ce pastreaza aerul boem al perioadei interbelice, dispusa pe 3 nivele cu doua intrari, curte stradala in care se poate parca. **750.000 €;** ☎0728.820.095/ 0725.074.444 sweethome_imob@yahoo.com

302. **Plevnei** S.U. 115 mp, curte 340 mp, 3 cam., 2000, la cheie, vanzare vila Plevnei, gradina amenajata, terasa, posibilitate mansardare, teren proprietate, corp separat pt. bona, finisaje calitate, acces rapid metrou, hypermarket apropiere Victoriei, Grozavesti **195.000 €;** ☎0722.350.066 timeimob@gmail.com

303. **Poenari,** Ulmi Jud.Giurgiu S.U. 75 mp, curte 1850 mp, 4 cam., 2015, la cheie, casa la curte, garduri de jur imprejur, garaj, utilitati,o alta casuta mica pe post de magazie, loc pentru luat masa afara, pomi, trandafiri, etc. **95.000 €;** ☎0734.720.275

304. **Popa** Nan, Delea Veche, Calarasilor, S.U. 150 mp, curte 300 mp, 5 cam., 1960, la cheie, zona Popa Nan, casa 5 camere si dependinte, (2 corpuri de casa, pe un singur nivel), nerenovata, in stare buna, suprafata construita 150 mp, suprafata teren 300 mp d= 10 ml, toate utilitatile, libera **270.000 €;** ☎0752.036.997/ 0765.400.929

305. **Popesti** - Leordeni, S.U. 120 mp, curte 200 mp, 4 cam., 2018, la cheie, vila p+1+m, 4 camere, 2 bai, bucatarie, mansarda, placa si scari din beton peste etaj, terasa, loc de parcare, finisaje la alegerea clientului, toate utilitatile, cartier nou de vile, acte banca gata, **98.000 €;** ☎0731.510.863 bogdan.ungureanu@zonadesud.ro

306. **Popesti** Leordeni S.U. 112 mp, curte 100 mp, 4 cam., 2018, la cheie, casuta p+1+m, 4 camere, 3 bai, bucatarie, spatiu depozitare, mansarda, finisaje complete, placa si scari din beton peste etaj, bransamente si contorizari separate, curte si loc parcare, zona de case. **90.000 €;** ☎0731.510.863 bogdan.ungureanu@zonadesud.ro

307. **Popesti** Leordeni S.U. 145 mp, curte 200 mp, 4 cam., 2018, la cheie, vila foarte moderna, zona Sfinti, intrare Popesti, poze reale, living, bucatarie mare, 2 dormitoare, 3 bai, mansarda amenajata open space/ compartimentata **183.000 €;** ☎0787.672.421 valentina@tophome.ro

308. **Popesti** Leordeni centru, S.U. 78 mp, curte 100 mp, 3 cam., 2017, la cheie, casuta la pret de apartament, p + 1 + pod, 3 camere, pod izolat, loc de parcare, finisaje la alegerea clientului, bransamente la gaze, curent, apa, canalizare, centrala proprie, zona de case vinde si cu credit **75.000 €;** ☎0731.510.863 bogdan.ungureanu@zonadesud.ro

309. **Popesti** Leordeni statia de metrou Dimitrie Leonida S.U. 95 mp, curte 51 mp, 4 cam., 2019, la cheie, vila 4 camere 95 mp, curte proprie 51, statia de metrou Dimitrie Leonida, Berceni **125.000 €;** ☎0735.527.098/ 0736.019.755 catalin.angheluta@sudrezidential.ro

310. **Popesti** Leordeni vila individuala p+1+2+pod centru S.U. 160 mp, curte 170 mp, 4 cam., 2019, la cheie, vila individuala centru Popesti Leordeni P+2E+Pod, 4 cam, util 160 mp, teren 188 mp. Zona deosebit de frumoasa si de liniste. Zona veche a Popestiului. **120.000 €;** ☎0787.525.611 bogdan@tophome.ro

311. **Popesti** Leordeni, S.U. 70 mp, curte 250 mp, 3 cam., 1965, la cheie, casa de vanzare, renovata in totalitate an 2018,Rigips de 12,5 grosime pus pe profile metalice, in toata casa, vata minerala in toata casa, inclusiv tavan, instalatie electrica noua. Toate utilitatile. **85.000 €;** ☎0770.591.507

312. **Popesti** Leordeni, S.U. 101 mp, curte 215 mp, 4 cam., 2018, la cheie, casa ti duplex p+1+pod amenajat, se vinde complet finisata la cheie, recordata la toate utilitatile. Disponibila imediat. Se accepta orice tip de credit bancar. Pentru detalii suplimentare, **98.000 €;** ☎0725.382.190 iosif@sudrezidential.ro

313. **Popesti** Leordeni, S.U. 140 mp, curte 100 mp, 3 cam., 2016, la cheie, casuta p+1+m, 3 camere, 2 bai, bucatarie, spatiu depozitare, mansarda, finisaje complete, placa si scari din beton peste etaj, bransamente si contorizari separate, curte, loc de parcare, zona de case **80.000 €;** ☎0731.510.863 bogdan.ungureanu@zonadesud.ro

314. **Popesti** Leordeni, S.U. 120 mp, curte 100 mp, 4 cam., 2019, la cheie, casuta P+1+M, 4 camere, 3 bai, bucatarie, mansarda semi amenajata pt. locuit, placa si scara din beton peste etaj, spatii depozitare, terasa, loc de parcare, finisaje la alegere, bransamente la toate utilitatile **90.000 €;** ☎0731.510.863 bogdan.ungureanu@zonadesud.ro

315. **Popesti** Leordeni, S.U. 110 mp, curte 120 mp, 4 cam., 2018, la cheie, Casuta p+1+pod, 4 camere, 2 bai, bucatarie, spatiu depozitare, 2 balcoane, finisaje de exceptie - granit, centrala si calorifere Ferolli, bransamente si contorizari separate, curte, loc de parcare, zona de case. **92.000 €;** ☎0731.510.863 bogdan.ungureanu@zonadesud.ro

316. **Popesti** Leordeni, S.U. 77 mp, curte 38 mp, 3 cam., 2017, la cheie, de vanzare vile englezesti la pret promotional, doar 73625 E, cu avans minim 10.000 E (fata de pretul initial 83.900 euro),in zona de vile si case din orasul Popesti-Leordeni. Fara comision, direct dezvoltator. **73.625 €;** ☎0735.872.987/ 0720.063.459 ianis@sudrezidential.ro

317. **Popesti** Leordeni, S.U. 130 mp, curte 135 mp, 5 cam., 2019, la cheie, vila capat disponibil, mutare imediata, zona civilizata, acces in Sos Oltenitei si Sos Berceni, toate utilitatile. Living, bucatarie, 4 camere, 3 bai. Se vinde finisata la cheie. **110.000 €;** ☎0787.672.421 valentina@tophome.ro

318. **Popesti** Leordeni, S.U. 120 mp, curte 160 mp, 4 cam., 2019, la cheie, vila constructie 2019, supr utila 120 mp, curte libera 105 mp; se vinde la cheie, toate utilitatile, living, bucat

Imobiliare vânzări CASE, VILE

385. **Sinaia,** Furnica, Taverna Sarbului, S.U. 300 mp, curte 500 mp, 8 cam., 2009, la cheie, 8 camere, 6 bai, D+P+E+M, suprafata construita de 370 mp, caramida cu beton, Lindab, centrala termica de putere, 220 si 380 V, constructie 2009, lemn masiv, sanitare Italia, mobilata si utilata, intabulare **350.000 €;** ☎0731.144.159/ 021.231.23.18

386. **Sinaia,** P+1+2, Monument istoric. S.U. 657 mp, curte 1979 mp, 7 cam., 2005, Vila de lux, Sinaia, P+1+2, Monument istoric, renovata, consolidata, 4 seminee gaz, 2 centrale gaz, incalzire pardoseala, garaj, barbeque, AC 657 mp Teren 1979 mp. negociabil. **800.000 €;** ☎0745.121.478

387. **Sinesti-Ialomita,** S.U. 130 mp, curte 1700 mp, 4 cam., 1990, str. Primariei nr. 46, casa 4 camere, teren 1700 mp, de locuit sau de vacanta. **38.000 €;** ☎0722.465.738

388. **Sisesti,** cartierul Padurea Baneasa, sect. 1, nord, S.U. 150 mp, curte 300 mp, 4 cam., 2019, la cheie, case noi de vanzare, 4-5 camere, construite dupa 2017. Proiecte cu p+1+m, partiuri inteligente, curti amenajate si locuri de parcare inclusiv pentru vizitatori. Preturi incepand de la 149.900 euro. **149.900 €;** cristiana.minciu@gmail.com

389. **Slanic** Prahova, de vanzare doua case intr-o singura curte + gradina 800 mp, in statiunea Slanic Prahova. Ocazie pt. cumparator. D-na Meri; ☎0724.457.330

390. **Slanic** Prahova, Judetul Prahova S.U. 75 mp, curte 1569 mp, 4 cam., 1959, la cheie, vanzare casa 4 camere situata in Orasul Slanic Prahova, pretabil investitie, suprafata teren 1569 si suprafata casa 75 mp, stradala.Comision pentru cumparator 0%. **45.000 €;** ☎0722.702.564 ioan.rusupfa@gmail.com

391. **Snagov,** S.U. 999 mp, curte 7000 mp, 9 cam., 2002, la cheie, locatie deosebita, unica in felul ei, avand pe deoparte padurea Snagov iar pe cealalta latura Lacul Snagov in toata splendoarea si frumusetea sa.Curtea frumos amenajata, piscina, spatiu agrement. **2.480.000 €;** ☎0731.602.907/ 0755.680.215 ionut.imobiliare2011@gmail.com

392. **Snagov,** comision 0, S.U. 302 mp, curte 605 mp, 7 cam., 1998, la cheie, vila 7 camere, suprafata utila 302 mp, teren 605 mp, deschidere 19 ml, curent, gaze, apa, libera, locuinta/firma/birouri, accept si schimb cu apartament in Bucuresti, comision 0. **115.000 €;** ☎0724.581.411/ 0721.778.636 mihai.bobarnea@gmail.com

393. **Snagov,** Ghermanesti, S.U. 178 mp, curte 728 mp, 5 cam., 2009, la cheie, vand casa cu 5 camere langa scoala in spate la Mega image pe strada cu iesire la lac **159.000 €;** ☎0729.149.053 Mihaela.ene1212@gmail.com

394. **Snagov,** Ghermanesti, Club Dinamo, lac, S.U. 250 mp, curte 530 mp, 9 cam., 2016, la rosu, p+1+m, st 530 mp, d lac 3 ml, stc 288 mp, living, 6 dormitoare, 4 gr. san., 2 terase, instalatia electrica este trasa, instalatie sanitara (tevi, conducte), termopan, usa metalica, toate actele; **109.500 €;** ☎0721.854.257/ 0765.487.485 cristian.imob@hotmail.com

395. **Snagov,** Silistea Snagovului, S.U. 52 mp, curte 1006 mp, 3 cam., 1970, demolabila, teren intravilan, 1.006 mp, utilitati: apa, gaz, curent, fosa septica, livada (cirese, visini, gutui, peri si pruni). Pe teren exista o casa de 3 camere in suprafata construita de 84 mp + garaj 17 mp. **30.000 €;** ☎0723.334.024 bbadrian@gmail.com

396. **Snagov,** vanzare casa vila, S.U. 530 mp, curte 1200 mp, 6 cam., 2009, la cheie, vila de vanzare Snagov Lac premium pentru investitie, sau Resedinta inchiriata pe 3 ani cu 2800 euro/luna. Construita 2009,deschidere lac, finisaje lux, zona Ghermanesti cu deschidere la lac 18 m, **850.000 €;** ☎0760.978.331/ 0722.560.930 teraimobiliare@yahoo.com

397. **Sos** Oltenitei, Popesti Leordeni, casa 3 cam, noua, S.U. 80 mp, curte 25 mp, 3 cam., 2018, la cheie, structura beton, caramida porotherm, termoizolatie 10 cm, finisaje la alegere incluse, toate utilitatile, localizat str. Intrarea Viilor nr. 23, pod mansardabil 27 mp, teren liber 25 mp, loc parcare. **75.000 €;** ☎0764.180.052/ 0768.397.773 office@nemarimobiliare.ro

398. **Sos** Salaj, Bucuresti, S.U. 50 mp, curte 83 mp, 2 cam., 1940, la cheie, sos Salaj, 2 camere+dependinte, 50 mp, beci, centrala, ctie caramida, izolata interior si exterior, libera, toate utilitatile, stradala. **55.000 €;** ☎0722.403.871 tranzactiimobiliare_roxana@yahoo.com

399. **Soseaua** Berceni, Dimitrie Leonida, Sos. Oltenitei, S.U. 240 mp, curte 369 mp, 4 cam., 2015, la cheie, 275.000 eur/ proprietar, vila indiv, 4 cam/ parter (120 mp util)+ et. 1 (120 mp util) + pod (120 mp util)+ gradina (369 mp)+ 3 locuri parcare. **275.000 €;** ☎0720.002.332 florin@ansambluri-noi.ro

400. **Soseaua** Oltenitei, S.U. 147 mp, curte 63 mp, 4 cam., 2018, in constructie, locuinta are o suprafata utila de 102,65 mp, pod amenajabil de 45 mp, la care se adauga o curte proprie cu o suprafata generoasa de 63 mp. **105.000 €;** ☎072585966/ 0733.373.483 roxana.lupea@sudrezidential.ro

401. **Soseaua** Oltenitei, S.U. 200 mp, curte 295 mp, 6 cam., 2008, la cheie, Oltenitei, sos. zona Petrom, vila p+1et+m, living, 4 dormitoare 4 bai, bucatarie. S. utila 200 mp, teren 295 mp piscina, gratar, zona verde, 2 locuri parcare, finisje de calitate. **279.000 €;** ☎0722.511.217/ 0762.628.915 office@cbs-imob.ro ,uigimob@yahoo.com

402. **Soseaua** Oltenitei, casa p+1+m, teren 150 mp, 4 cam S.U. 130 mp, curte 150 mp, 4 cam., 2019, la cheie, casa P+1+M foarte aproape de Sos. Oltenitei (1 min pana la statia ratb si 5 de primaria Popesti). 4 Cam, util 130 mp. Teren 150 mp. Incalzire in pardoseala pe toata suprafata casei. **107.000 €;** ☎0787.525.611 bogdan.caragea32@gmail.com

403. **Soseaua** Oltenitei, multiple facilitati zonale S.U. 90 mp, curte 80 mp, 3 cam., 2019, la cheie, Casa noua-finalizata la pret de apartament intr-o zona cu multiple facilitati. RATB, magazine, macelarii, piata, megaimage, lidl, scoli, gradinite, restaurante. Finisaje premium, TVA inclus, comision 0, diverse oferte. **75.000 €;** ☎0720.679.492/ 0749.122.233

404. **Soseaua** Oltenitei, Popesti Leordeni vila noua, S.U. 80 mp, curte 25 mp, 3 cam., 2017, la cheie, 3 camere, structura beton, caramida porotherm, termoizolatie 10 cm, finisaje incluse, toate utilitatile, localizat Str. Intrarea Viilor nr. 23, pod mansardabil 35 mp, teren liber 25 mp, parcare. **75.000 €;** ☎0764.180.052/ 0768.397.773 office@nemarimobiliare.ro

405. **Soseaua** Oltenitei, Popesti Leordeni, 3 camere, S.U. 80 mp, curte 25 mp, 3 cam., 2017, la cheie, casa cu structura de beton, caramida porotherm, termoizolatie 10 cm, finisaje la alegere incluse in pret, toate utilitatile pe reteua orasului, pod mansardabil 35 mp, teren liber 25 mp. Loc parcare. **75.000 €;** ☎0768.397.773/ 0764.180.052 office@nemarimobiliare.ro

406. **Soseaua** Oltenitei, Popesti Leordeni, vila 3 camere S.U. 80 mp, curte 25 mp, 3 cam., 2017, la cheie, structura beton, caramida Porotherm, termoizolatie 10cm, finisata, toate utilitatile, localizata pe str. Intrarea Viilor nr. 23, pod finisat 35 mp, teren 25 mp, parcare, pret valabil pt plata cash. **75.000 €;** ☎0768.397.773 office@nemarimobiliare.ro

407. **Soseaua** Oltenitei, Popesti Leordeni, vila P+1+M, S.U. 120 mp, curte 150 mp, 3 cam., 2018, la cheie, sos. Oltenitei casa P+1+M, acces facil catre mijloacele de transport in comun, centre comerciale, scoli, gradinite. Popesti Leordeni **86.000 €;** ☎0737.202.284/ 0737.202.284 tiberiu.necula@sudrezidential.ro

408. **Soseaua** Oltenitei, vila finalizata la cheie, S.U. 120 mp, curte 110 mp, 5 cam., 2019, la cheie, vila finalizata la cheie P+et1+M, leaving, bucatarie, 4 dormitoare, 3 bai, 110 mp curte. Finisaje premium. Multiple facilitati zonale. Zona aerisita si verde. Acces din Sos. Oltenitei si Berceni. Comision 0 **122.500 €;** ☎0749.122.233/ 0720.679.492

409. **Soseaua** Oltenitei, vila ind, duplex, S.U. 135 mp, curte 120 mp, 5 cam., 2019, la cheie, triplex insiruit, diverse oferte in zona Sos Oltenite, Sos Berceni, Vile insirruite de la 75.000 e. Triplex de la 90.000 e,Duplex de la 110.000 e,vila individuala de la 120.000 e. Finisaje Premium, zona cu multiple facilitati zonale. **120.000 €;** ☎0720.679.492/ 0749.122.233

410. **Stefan** cel Mare S.U. 600 mp, curte 381 mp, 22 cam., 1960, la cheie, vila compusa din doua corpuri de cladire cu suprafata totala utila de 600 mp si 381 mp teren dintre care 186 mp ce reprezita amprenta la sol a constructiilor. **900.000 €;** ☎0720.888.115

411. **Stefan** cel Mare, S.U. 130 mp, curte 100 mp, 4 cam., 1950, la cheie, str. Polona, casa curte 4 camere, restaorata in 2011, 130mp, 2bai, 2bucatari, renovata se poate locui, centrala proprie, super zona, libera, cadastru, intabulare, merita vazuta, fara risc, negociabil. **169.000 €;** ☎0761.749.316/ 0722.824.757

412. **Stefan** cel Mare, spitalul Colentina, S.U. 58 mp, curte 65 mp, 2 cam., 1950, demolabila, casa necesita consolidare si lucrari de renovare, cu su de 50 mp plus 8 mp pivnita si teren in proprietate de 65 mp, o curte de 70 mp in folosinta, adiacent Stefan cel Mare la 10 minute de metrou Obor. **38.000 €;** ☎0722.323.657 office@herzamba.ro

413. **Str.** Dantelei nr. 52, sector 5, S.U. 200 mp, curte 1250 mp, 6 cam., 1978, vila + utilitati, cu succesiune facuta, **180.000 €;** ☎0723.442.159

414. **Sulina,** Letea, Delta Dunarii, jud. Tulcea, S.U. 210 mp, curte 7500 mp, 5 cam., 2012, la cheie, vand proprietate deosebita, spatioasa, cu teren in Delta Dunarii, langa padurea seculara, ideal pentru familie, pensiune, afacere, locuit. Antistress si bio pur. **75.000 €;** ☎0722.274.245/ 0769.647.350 grup_eurobric@yahoo.com

415. **Sus** in deal e o casa si multe altele pentru o afacere aproape la cheie, Drajna de Jos, S.U. 140 mp, curte 43960 mp, 7 cam., 2006, la cheie, **300.000 €;** ☎0748.889.926 ionut.stancu@imobiliareacasa.ro

416. **Talea,** jud. Prahova, S.U. 220 mp, curte 780 mp, 6 cam., 2015, la cheie, de vanzare vila in localitatea Talea, Prahova 8 km de la DN1 Comarnic, demisol, parter si etaj, cu o suprafata desfasurata de 220 mp si teren de 780 mp. Drum de acces asfaltat. **125.000 €;** ☎0735.562.703 dabede@gmail.com

417. **Tancabesti-** Sangov, Tudor Arghezi, S.U. 1000 mp, curte 3232 mp, 2012, casa 1/2, subsol, parter, etaj, mansarda, sau variante, **60.000 €;** ☎0733.222.771

418. **Tineretului,** Liceul Sincai, Parcul Carol, S.U. 50 mp, curte 95 mp, 3 cam., 1935, la cheie, particular, 3 camere, semidec.e, parter, singur curte, teren 95 mp, dubla deschidere, suprafata construita la sol 60 mp, constructie caramida portanta, pod inalt (posibilitate mansardare), pivnita, garaj. **115.000 €;** ☎0722.216.231

419. **Titan,** S.U. 125 mp, curte 233 mp, 3 cam., 2015, la cheie, Titan, Auchan, casa constructie 2015, p+m, amprenta 65 mp, 2 camere, baie, bucatarie la parter, iar mansarda este open space, mobilata si utilata, terenul are o suprafata de 233 mp, cadastru, intabulare. **99.500 €;** ☎0763.836.939/ 0731.169.114 realestate.sedmag@gmail.com

420. **Titan,** 1 Decembrie 1918, S.U. 123 mp, curte 140 mp, 4 cam., 2019, la cheie, Louisiana Home-Vila "la cheie" in sectorul 3, zona Auchan Titan. **178.000 €;** ☎0737.811.000 ruxandra@zonadesud.ro

421. **Titan,** 1 Decembrie 1918, S.U. 123 mp, curte 140 mp, 4 cam., 2019, la cheie, vila la cheie Titan, 1 Decembrie 1918. Ofer catre achizitie o vila ce face parte dintr-un ansamblu rezidential alcatuit din 8 vile din vecinatatea bulevardului 1 Decembrie 1918. **178.000 €;** ☎0737.811.000 ruxandra@zonadesud.ro

422. **Titan,** 1 Decembrie, S.U. 150 mp, curte 140 mp, 4 cam., 2019, la cheie, parter: living, bucatarie inchisa, baie,loc depozitare, etaj 1: doua dormitoare, baie, terasa, mansarda: dormitor, baie, terasa. **178.000 €;** ☎0731.510.854 ionut.epure@zonadesud.ro

423. **Titan,** Grigorescu, metrou, parc I.O.R S.U. 38 mp, curte 300 mp, 3 cam., 1960, demolabila, Zona linistita, multiple facilitati, casa batraneasca, 300 mp teren, toate actele, deschidere 11 m, autorizatie p+2+m. **97.000 €;** ☎0737.379.900/ 0725.060.020 express.imobiliare@yahoo.com

424. **Titan,** Pallady, metrou N. Teclu, sector 3 S.U. 97 mp, curte 150 mp, 4 cam., 2019, in constructie, imobile amplasate la 16 minute de metrou Nicolae Teclu, in apropiere de Metro, Auchan, Ikea, si viitorul Kaufland. Zona in plina dezvoltare. Living, bucatarie inchisa 3 dormitoare, 2 bai, 2 parcari, **97.000 €;** ☎0741.430.423/ 0771.313.345

425. **Titu** oras, 50 km de Bucuresti, jud. Dambovita, S.U. 180 mp, curte 1000 mp, 5 cam., 2017, la cheie, vila 2017, la 50 km de Bucuresti, suprafata construita 200mp, parter, cadre din beton armat, acoperis terasa (se poate supraetaja), 5 camere, 4 bai, CT, incalzire in pardoseala, AC, toate utilitatile. **159.000 €;** ☎0761.335.033 gabi_simi1@yahoo.com

426. **Titulescu,** Piata Victoriei, Gara Nord S.U. 140 mp, curte 86 mp, 8 cam., 1945, la cheie, Vand vila cu spatiu comercial pretabil spatiu birouri, renovata, izolata, acoperis nou, parchet, termopane, centrala proprie. Parter Etaj si pivnita. Zona Titulescu, Piata Victoriei, Gara de Nord. **165.000 €;** ☎0786.880.088 iri76iri@yahoo.com

427. **Trafic** Greu, Spatarul Preda S.U. 200 mp, curte 200 mp, 5 cam., 2015, la cheie, Vila compartimentata in 2 apartamente, intrari separate, zona linistita, mijloace de transport in imediata apropiere, se accepta credit. **190.000 €;** ☎0726.641.110 georgianasimonarusu@gmail.com

428. **Tunari** case tip duplex si single S.U. 88 mp, curte 198 mp, 2 cam., 2018, in constructie, Tunari, ansamblu inchis, cu drum acces, iluminat public, ansamblu de 20 locuinte, 14 tip duplex, preturi de la 65.000 euro+tva 5%, 6 locuinte tip single preturi de la 70.000 euro+tva 5%, ☎0726.176.821/ 0723.620.254

429. **Tunari** str. Stefan cel Mare, case duplex si single S.U. 88 mp, curte 198 mp, 2 cam., 2018, in constructie, ansamblu inchis in Tunari, cu drum acces, iluminat public, ansamblu de 20 locuinte, 14 tip duplex, preturi de la 65.000 euro + TVA 5%; 6 locuinte tip single preturi de la 70.000 euro + TVA 5% ☎0726.176.821/ 0723.620.254

430. **Tunari,** case duplex si single S.U. 88 mp, curte 198 mp, 2 cam., 2018, in constructie, ansamblu de 20 locuinte, 14 tip duplex, preturi de la 65.000 euro + TVA 5%; 6 locuinte tip single preturi de la 70.000 euro + TVA 5% in Tunari, ansamblu inchis, cu drum acces, iluminat public ☎0726.176.821/ 0723.620.254

431. **Tunari,** case tip duplex si single, S.U. 88 mp, curte 198 mp, 2 cam., 2018, in constructie, Tunari, ansamblu inchis, cu drum acces, iluminat public, ansamblu de 20 locuinte, 14 tip duplex, preturi de la 65.000 euro + TVA 5%; 6 locuinte tip single preturi de la 70.000 euro + TVA 5% ☎0726.176.821/ 0723.620.254

432. **Tunari,** Ilfov S.U. 168 mp, curte 316 mp, 4 cam., 2019, la cheie, Proprietar vand vila la cheie, Tunari, granita Otopeni strada San Marco nr 11, **125.000 €;** ☎0769.418.354 mganea1@yahoo.ro

433. **Tunari,** Str. Orientului tip duplex S.U. 96 mp, curte 195 mp, 4 cam., 2018, in constructie, se dezvolta 58 bucati, momentan sunt 4 duplexuri in constructie. 82.000 euro + TVA 5% **86.100 €;** ☎0744.651.044/ 0744.798.859 dan.popescu@mike.com.ro

434. **Tunari,** str. Orientului, case tip duplex S.U. 96 mp, curte 195 mp, 4 cam., 2018, in constructie, case Tunari str. Orientului, tip duplex, se dezvolta 58 buc, momentan sunt 4 duplexuri in constructie,82.000 euro + tva 5 % **86.100 €;** ☎0744.651.044/ 0744.798.859 dan.popescu@mike.com.ro

435. **Tunari,** Str. Stefan cel Mare, case tip duplex S.U. 88 mp, curte 198 mp, 2 cam., 2018, Tunari, ansamblu inchis, cu drum acces, iluminat public, ansamblu de 20 locuinte, 14 tip duplex, preturi de la 65.000 euro + TVA 5%; 6 locuinte tip single preturi de la 70.000 euro + TVA 5%. **475.000 €;** ☎0720.888.115

437. **Unirii,** U.S. 85 mp, curte 223 mp, 3 cam., 1960, la cheie, Logofat Udriste nr. 12. Teren 223 mp, constructie 85 mp. Cadastru, intabulare. **180.000 €;** ☎0723.335.995

438. **Unirii,** Alba Iulia, Aleea Ganescu S.U. 220 mp, curte 240 mp, 8 cam., 1985, la cheie, Vila de vanzare in zona Unirii, Alba Iulia, Aleea Ganescu. Suprafata curte 240 mp, din care constructie 220 mp, 8 camere. Petruta, Mica, **350.000 €;** ☎743179790/ 021.240.11.34

439. **Unirii,** Andrei Barseanu, S.U. 320 mp, curte 378 mp, 7 cam., 1950, la cheie, Agentia Realkom va ofera spre inchiriat vila in zona Unirii, strada Andrei Barsean, suprafata de 320 mp, demisol, 2 etaje, centrala proprie, curte proprie, parcare pentru 10 autovehicule **2.600 €;** ☎0740.620.112 marian.popa@realkom.ro

440. **Unirii,** Budapesta, S.U. 220 mp, curte 160 mp, 8 cam., 2006, la cheie, proprietar vand vila singur curte zona Unirii, Budapesta stradal, S+P+E+M, subsol, 3 bai, 220 mp construiti ideal birouri, clinica dentara, hotel, suprafata curte 160 mp, toate facilitatile. Constructie 2005 **295.000 €;** ☎0769.215.818 yzfmarif7@gmail.com

441. **Unirii,** Budapesta, str. Poterasi, casa s+p+pod, S.U. 350 mp, curte 470 mp, 12 cam., 1930, demolabila, amprenta 334 mp, teren 470mp, dubla desc. de 29 si 18 m. Toate actele cadastru, intabulare, urbanism L1 A, POT, 45%, maxim P+2+M, se poate obtine modernizare si inaltare pe amprenta existenta 350 mp **390.000 €;** ☎0769.022.411 n.ivanus@yahoo.com

442. **Unirii,** Parcul Carol, Bucuresti S.U. 220 mp, curte 202 mp, 7 cam., 2005, la cheie, Proprietar ofer spre vanzare o vila deosebita situata in imediata apropiere a Parcului Carol pe strada 11 Iunie la numarul 47. Casa este construita pe un teren de 202 mp, are 220 mp utili. **355.000 €;** ☎0746.199.555 alex_gavrilescu@yahoo.com

443. **Unirii,** Plantelor, Mihaileanu, vila 5 camere S.U. 195 mp, curte 500 mp, 5 cam., 1910, la cheie, Agentia Imobiliara RealKom va ofera spre vanzare vila 5 camere pe strada Mihail Georgescu, 195 mp utili, 500 mp teren, renovata total in 2009, curte superba, comision 0%. www.realkom.ro **493.500 €;** ☎0723.620.112 cristi.stanciu@realkom.ro

444. **Unirii,** ultracentral, parcul Carol, S.U. 85 mp, curte 231 mp, 4 cam., 1947, la cheie, parcul Tineretului, casa renovata, izolata, 4 cam., 2 bai, bucatarie, centrala termica, mobilata, utilata complet, garaj, 2 intrari, singur in curte, g, f, p, t, usa metalica, libera, cadastru si intabulare, zona linistita, neg., **275.000 €;** ☎0770.956.572

445. **Universitate,** adiacent Piata Rosetti S.U. 715 mp, curte 450 mp, 10 cam., 1900, proiect, casa vila s+p+1+m, constructie 1900, libera sc-715 mp, necesita renovare si consolidare libera cf. teren 450 mp, rog seriozitate. **799.000 €;** ☎0720.533.650/ 0722.560.930 teraimobiliare@yahoo.com

446. **Urziceni, Manasia, str. Ficusului nr. 31, S.U. 154 mp, curte 1050 mp, 7 cam., 1974, la cheie, vand doua corpuri de casa caramida, 4+3 camere mobilate, baie, bucatarie, boiler, holuri, vie, livada, crama, fosa septica, apa, gaze la poarta, renovata, usor discutabil 29.600 €;** ☎0740.409.485/ 0721.204.843

447. **Valea** Rosie S.U. 57 mp, curte 1400 mp, 4 cam., 1968, la cheie, casa curte la 45-50 km de Bucuresti, la 7 km de orasul Oltenita, casa 4-5 cam baie bucatarie, apa boilar, sobe teracota, put, vita de vie, pomi fructiferi, 1400 mp teren, amprenta casa 57 mp, mobilata. **13.000 €;** ☎0722.295.546 anagholami2@gmai.com

448. **Valenii** de Munte S.U. 200 mp, curte 1100 mp, 4 cam., 2004, - Drajna constructie 2004, p+1, 200mp, teren 1100mp, 4 camere, 2 bai+ casa de oaspeti p+1, 64mp+ anexa magazie. negociabil. **143.000 €;** ☎0722.502.292

449. **Vanzare** bloc/vila, 450 mp, Banu Manta, Piata Victoriei, Sector 1 S.U. 400 mp, curte 150 mp, 1 cam., 2015, la cheie, **649.000 €;** ☎0737.568.752 lavinia.filip@galaxyimob.ro

450. **Vanzare** casa P 1 M Tineretului, Serban Voda, S.U. 225 mp, curte 170 mp, 7 cam., 1935, la cheie, **249.000 €;** ☎0765.730.872 valeriu.preda@homess.ro

451. **Vanzare** case/vile zona Corbeanca pret 125.000 euro S.U. 135 mp, curte 896 mp, 5 cam., 2010, la cheie, **125.000 €;** ☎0720.133.267 athos.imob@yahoo.com

452. **Vanzare** Vila Drumul Taberei, Locatie excelenta, Comision 0 % S.U. 237 mp, curte 650 mp, 5 cam., 2008, la cheie, **330.000 €;** ☎0723.325.257 contact@mihaelaanton.ro

453. **Vanzari** Case / Vile Bolintin Deal S.U. 90 mp, curte 2000 mp, 3 cam., 1974, la cheie, **75.000 €;** ☎0720.133.267 athos.imob@yahoo.com

454. **Vanzari** Case / Vile Mihalache-Domenii S.U. 42 mp, curte 80 mp, 2 cam., 1938, la cheie, **66.500 €;** ☎0720.133.267 athos.imob@yahoo.com

455. **Varbilau,** S.U. 100 mp, curte 3750 mp, 4 cam., 2006, la cheie, casa, vila 5 km Valeni de Munte Prahova (comuna Varbilau), 4 camere, 100 mp utili + terasa acoperita 20 mp, constructie 2006, teren cu livada 3750 mp (pruni, meri, nuci). **85.000 €;** ☎0720.333.133 danutrusca@yahoo.co.uk

456. **Vatra** Luminoasa S.U. 280 mp, curte 300 mp, 5 cam., 1948, Str Gh Folescu, proprietate de la inceput, amplasament si compartimentare de exceptie, centrala si sobele sunt functionale independent, **550.000 €;** ☎0727.884.946/ 0745.087.966 office_treibrazi@yahoo.com

457. **Vatra** Luminoasa - vila tip duplex - dubla deschid S.U. 135 mp, curte 165 mp, 5 cam., 1943, am placerea sa va propun o vila tip duplex situata pe o strada linistita din cartierul Vatra Luminoasa! Cladirea este construita in 1943, din caramida. **230.000 €;** ☎0722.732.975 axadomenii@yahoo.com

458. **Vatra** Luminoasa, S.U. 70 mp, curte 40 mp, 3 cam., 1960, la cheie, vand parter vila, 3 cam cochete curte singur, gradina, acte, zona lux Vatra Luminoasa, paralel cu str. Victor Manu, 64.000 euro. **64.000 €;** ☎0737.508.054

459. **Videle,** Teleorman, casa cu piscina, comision 0, S.U. 143 mp, curte 4144 mp, 5 cam., 2014, la cheie, poate fi: locuinta aproape de linistea naturii sau o casa de vacanta ori propria afacere materializata intr-o pensiune turistica. **134.500 €;** ☎0787.204.109 marius.ghita@remax.ro

460. **Viilor,** Academia Tehnica Militara, S.U. 75 mp, curte 156 mp, 4 cam., 1994, la cheie, zona foarte buna, casa construita in anul 1994 din caramida, sunt 4 camere, doua grupuri sanitare, doua bucatarii, finisata complet. Teren total 156 mp, suprafata utila 75 mp. **87.000 €;** ☎0731.300.030 robert.tentantimob@yahoo.com

461. **Vila** Baneasa complex rezidential S.U. 135 mp, curte 165 mp, 3 cam., 2006, **127.900 €;** ☎0799.029.263 raluca.timofti@catoma.ro

462. **Vila** Cotroceni - 11 camere S.U. 430 mp, curte 355 mp, 11 cam., 1937, la cheie, **790.000 €;** ☎0721.115.770 diana.dragomir@activimob.ro

463. **Vila** cu 4 camere, la cheie, 2 locuri de parcare S.U. 103 mp, curte 58 mp, 4 cam., 2018, la cheie, Vila de vanzare, dispune la parter de un living generos, hol de acces, un grup sanitar, bucatarie si terasa, iar la etaj avem 3 dormitoare, hol, baie si 2 balcoane. Aceasta se vinde complet finisata. **92.000 €;** ☎0722.478.920 cal_182002@yahoo.com

464. **Vila** cu arhitectura de munte adusa in Sudul Bucurestiului Comision 0% S.U. 250.00 mp, curte 500.00 mp, 7 cam., 2005, la cheie, **185.000 €;** ☎0730.928.310 vlad@vladtrimbitasu.ro

465. **Vila** de lux zona Buftea, S.U. 138 mp, curte 574 mp, 4 cam., 2019, la cheie, **298.000 €;** ☎0747.751.293 mihaita@mihaitamoldovan.ro

466. **Vila** de vis din paradis. Paradisul Verde - Corbeanca S.U. 572.00 mp, curte 2980.00 mp, 8 cam., 2008, la cheie, **945.000 €;** ☎031.630.69.39 vlad@vgheorghiu.ro

467. **Vila** deosebita Peris ideala locuinta/casa de vacanta, S.U. 317 mp, curte 2754 mp, 6 cam., 1995, la cheie, **230.000 €;** ☎0740.180.180 office@casadecasa.ro

468. **Vila** deosebita, situata in zona Pipera, S.U. 256 mp, curte 401 mp, 9 cam., 2007, la cheie, **348.000 €;** ☎0747.751.293 mihaita@mihaitamoldovan.ro

469. **Vila** destinatie birouri Dristor, Camil Ressu, Park Lake Mall, comision 0% S.U. 338 mp, curte 300 mp, 15 cam., 2008, la cheie, **580.000 €;** ☎0730.928.310 vlad@vladtrimbitasu.ro

470. **Vila** eleganta Pipera, Drumul Negru S.U. 240 mp, curte 450 mp, 6 cam., 2007, la cheie, **295.000 €;** ☎40728105888 mugur.cartagina@gmail.com

471. **Vila** elitista situata in Baneasa Residential Park (Butterfly) zona lancu Nicolae S.U. 408 mp, curte 1320 mp, 7 cam., 2006, la cheie, **1.390.000 €;** ☎031.630.69.39 vlad@vgheorghiu.ro

472. **Vila** exclusivista lux S.U. 460 mp, curte 530 mp, 10 cam., 2014, **395.000 €;** ☎0729.074.876 florin@norisk.ro

473. **Vila** Fundulea la 15 min de Bucuresti, S.U. 180 mp, curte 720 mp, 5 cam., 2010, la cheie, **104.900 €;** ☎0747.751.293 mihaita@mihaitamoldovan.ro

474. **Vila** futurista de exceptie in Popesti Euroland Allegria Comision 0% S.U. 320 mp, curte 600 mp, 6 cam., 2010, la cheie, **195.000 €;** ☎0730.928.310 vlad@vladtrimbitasu.ro

475. **Vila** individuala OMW S.U. 300 mp, curte 500 mp, 5 cam., 2017, la cheie, **299.000 €;** ☎40722701109 alexandrugusu.cartagina@gmail.com

476. **Vila** individuala Prelungirea Ghencea, strada privata comision 0% S.U. 208 mp, curte 452 mp, 5 cam., 2010, la cheie, **198.000 €;** ☎0730.928.310 vlad@vladtrimbitasu.ro

477. **Vila** individuala, Drumul Taberei, zona Valea Argesului, Comision 0 % S.U. 237 mp, curte 650 mp, 5 cam., 2008, la cheie, **330.000 €;** ☎0723.325.257 contact@mihaelaanton.ro

478. **Vila** la gri la liziera Padurii Cernica, teren 1000 mp S.U. 296 mp, curte 1050 mp, 6 cam., 2018, la rosu, **220.000 €;** ☎0769.250.545 contact@cristinamarin.ro

479. **Vila** la liziera padurii Snagov S.U. 210 mp, curte 850 mp, 4 cam., 2015, la cheie, **199.000 €;** ☎031.630.69.36 robert@robertgagos.ro

480. **Vila** la pret de apartament individuala Domnesti S.U. 150 mp, curte 500 mp, 4 cam., 2019, la cheie, **95.000 €;** ☎031.630.69.36 robert@robertgagos.ro

481. **Vila** lux Prelungirea Ghencea, Cartierul Latin S.U. 220 mp, curte 700 mp, 5 cam., 2017, la cheie, Vila lux, direct proprietar, 5 camere si 3 bai, P+1+P, Prelungirea Ghencea, Cartierul Latin. Suprafata teren 700mp , 8 locuri de parcare. **230.000 €;** ☎0737.466.544

482. **VILA** MODERNA IN ZONA EXCLUSIVISTA OTOPENI S.U. 342,56 mp, curte 1370.00 mp, 6 cam., 2017, la cheie, **585.000 €;** ☎0769.250.545 contact@cristinamarin.ro

483. **Vila** Obor Kaufland Veranda Mall COMISION 0% S.U. 400.00 mp, curte 312.00 mp, 7 cam., 2001, la cheie, **285.000 €;** ☎0730.928.310 vlad@vladtrimbitasu.ro

484. **Vila** P+1 cocheta, constructie 2019, Pantelimon S.U. 129 mp, curte 250 mp, 4 cam., 2019, in constructie, **129.500 €;** ☎0769.250.545 contact@cristinamarin.ro

485. **Vila** p+1+m zona veche, 140 mp util, 170 mp teren S.U. 140 mp, curte 170 mp, 4 cam., 2019, la cheie, promo iulie-vile p+1+m proiect nou in zona veche a popestiului, zona linistita si aerisita, 4 camere, suprafata utila 140 mp. teren 170 mp, finisaje la alegere. Zona foarte buna. Bogdan Caragea. **95.000 €;** ☎0787.525.611 bogdan@tophome.ro

486. **Vila** P+1+pod si casa parter Sos. Chitila Sector 1 S.U. 220 mp, curte 300 mp, 6 cam., 2007, la cheie, **155.000 €;** ☎0730.928.310 vlad@vladtrimbitasu.ro

487. **Vila** Pensiune Cheile Dambovicioarei Rezervatia Piatra Craiului S.U. 220.00 mp, curte 268.00 mp, 9 cam., 2010, la cheie, **89.000 €;** ☎0730.928.310 vlad@vladtrimbitasu.ro

488. **Vila** Prelungirea Ghencea - Cartierul Latin S.U. 225 mp, curte 500 mp, 5 cam., 2017, la cheie, vila 5 camere, constructie 2017,4 bai,500mp teren, situata pe str Toamnei nr 34. Vila se vinde direct de la proprietar.Merita vazuta ! pret 185.000 euro la Alb si 199.000euro la cheie. **185.000 €;** ☎0725.885.866 office@westimob.ro

489. **Vila** Prelungirea Ghencea vav Complexul Primavara, S.U. 484 mp, curte 545 mp, 10 cam., 2007, la cheie, **300.000 €;** ☎0747.751.293 mihaita@mihaitamoldovan.ro

490. **Vila** Prelungirea Ghencea, Cartierul Latin S.U. 180 mp, curte 500 mp, 5 cam., 2012, Vila superba in vecinatatea Cartierului Latin, cu arhitectura deosebita, teren 500mp , 4 dormitoare, 3 bai, garaj 26mp, terasa 26mp + 2 balcoane mari. **188.000 €;** ☎0725.885.866/ 0725.885.844 office@westimob.ro

491. **Vila** Prelungirea Ghencea, Cartierul, Latin, S.U. 220 mp, curte 700 mp, 5 cam., 2017, la cheie, str Verii, Vila Lux - Direct proprietar , 5 camere si 3 bai , P+1+P , Prelungirea Ghencea - Cartierul Latin . Suprafata teren 700mp , 8 locuri de parcare. **230.000 €;** ☎0737.466.544

Imobiliare vânzări TERENURI

492. **Vila** speciala Smart Home cu Home Cinema in ansamblu cu piscina si circuit inchis S.U. 310 mp, curte 266 mp, 7 cam., 2007, la cheie, **329.000 €;** ☎031.630.69.39 vlad@vgheorghiu.ro

493. **Vila** speciala Smart Home cu Home Cinema in ansamblu cu piscina si circuit inchis S.U. 310 mp, curte 266 mp, 7 cam., 2007, la cheie, **329.000 €;** ☎031.630.69.39 vlad@vgheorghiu.ro

494. **Vila** superba, locatie excelenta, o oaza de liniste, Baneasa S.U. 264 mp, curte 820 mp, 5 cam., 1995, la cheie, **485.000 €;** ☎0723.307.312 dumitrescu@cmdumitrescu.ro

495. **Vila** tip duplex 5 camere Tamasi S.U. 120 mp, curte 332 mp, 5 cam., 2016, la cheie, **109.000 €;** ☎0724.518.100 contact@dumitrescuadrian.ro

496. **Vile** de vanzare cartier Pipera, S.U. 108 mp, curte 120 mp, 4 cam., 2019, la cheie, **99.000 €;** ☎40722701109 alexandrugusu.cartagina@gmail.com

497. **Vile** duplex Popesti, Sos. Oltenitei, comision 0% S.U. 110 mp, curte 315 mp, 4 cam., 2018, la cheie, **86.000 €;** ☎0730.928.310 vlad@vladtrimbitasu.ro

498. **Vile** la pret de apartament Otopeni S.U. 170 mp, curte 100 mp, 4 c

Imobiliare vânzări TERENURI

65. **Bucurestii** Noi, sector 1 310 mp, d. 12 m, intravilan, situat pe strada Duiosiei, in spatele metroului de la Straulesti, intrarea dinspre Bazilescu, zona de case si vile, terenul este liber, se poate construi si la calcan, p+2+m (7m la cornisa). **105.000 €;** ☎0799.799.591 fokutza@yahoo.com

66. **Buftea,** centru, 5003 mp, d. 23 m, intravilan, terenul in suprafata de 5.000 mp are o deschidere de 23,5 ml la bulevardul Mihai Eminescu, artera importanta a localitatii prin faptul ca este o zona Centrala, dezvoltata si beneficiaza **209.000 €;** ☎0726.077.077 office@zoomcity.ro

67. **Buftea,** Crevedia, 600 mp, d. 26 m, intravilan, aproape de Kaufland, teren ingradit, apa, curent, proiect autorizatie de constructie. **19.000 €;** ☎0722.465.738

68. **Buftea, Samurcasi, 6000 mp, d. 33 m, extravilan, terenuri 1.000 mp-1.400 mp, gaze, curent, 25 euro/mp discutabil; Peris, str. Polona, 6.000 mp, apa, gaze, asfalt, curent, asfalt, deschidere 33 ml, 15 euro/mp discutabil; 15 €; ☎0730.013.444**

69. **Buzau, ultracentral. 373 mp, d. 4 m, intravilan, proprietar, vand terent ultracentral in Buzau, pe str. Dreapta 22A, cu deschidere de 4,21 ml si suprafata 373 mp. Casa batraneasca demolabila pe teren. Pret negociabil. 55.000 €;** ☎0772.136.629

70. **Calarasi, teren arabil, langa Oltenita, aproape de Dunare 1,5 Ha si Perisoru 4 ha, 1 €;** ☎0785.336.112

71. **Calarasi,** Fundulea, teren 1091 mp, 0 comision, 1091 mp, d. 40 m, intravilan, eren cu o priveliste minunata, aflat langa balta Gostilele, cu acces direct din drumul judetean DJ402. Zona este deja construita si locuita. Autostrada A2 la 4.5 km distanta. **15.300 €;** ☎0787.204.109 marius.ghita@remax.ro

72. **Calarasi,** sat Dorobantu, com. Plataresti, 505 mp, deschidere 14,5 m la strada principala, **5.500 €;** ☎0744.338.935

73. **Caldararu** 1300 mp, d. 6 m, intravilan, vand teren 1300 mp, zona Cernica, CaldararuPret 55A /Mp negociabil. Imprejmuit/ curent/ apa / cadastru/ intabulare/ gaze la 30m distanta. **55 €;** ☎0722.306.322

74. **Calea** Calarasilor, Hala Traian, 274 mp, d. 9 m, intravilan, proprietar, vand teren construibil cu deschidere la calea Calarasilor, 2 constructii demolabile pe teren, deschidere 9.18 m, proprietar, POT max. 80% si CUT max. 2,5 **149.000 €;** ☎0725.632.363 cornelanunt@yahoo.com

75. **Calea** Dorobanti, British Council, vav de ASE, 378 mp, d. 9 m, intravilan, teren 378 mp, 179 mp din acte diferenta din masuratori, cu deschidere de 8.77 ml, urbanism cu POT-50%, CUT 2, H max 13 m+1 nivel de H max 3 m, se poate construi in regim inchis, casa demolabila, utilitati. **285.000 €;** ☎0722.241.794 bogdan.ilioiu@gmail.com

76. **Calea** Urseni, Timisoara 677 mp, d. 18 m, intravilan, teren zona ideala-de case, fara blocuri cu parc-calea Urseni Timisoara. Zona este in extindere, astfel pretul/m2 va creste exponential in urmatorii ani, foarte buna oportunitate de investitie. **90 €;** ☎0726.393.682 ana_maria_642@yahoo.com

77. **Cantemir,** Serban Voda, 400 mp, d. 15 m, intravilan, pozitie excelenta, cadastru, intabulare, certificat urbanism informativ. Toate utilitatile. Direct proprietar. Pentru cei interesati de suprafata mai mare, posibilitate extindere la 700 mp. **290.000 €;** ☎0726.652.254/ 0721.132.154 cantemir2014@yahoo.com

78. **Cartierul** 23 August 260 mp, d. 16 m, intravilan, Drumul Intre Tarlale, teren in suprafata de 260mp, deschidere 16m, utilitati, cadastru, intabulare, certificat de urbanism M2 (P.O.T 70%, C.U.T 3,5), ideal spatiu productiv, service auto **65.000 €;** ☎0763.836.939/ 0731.169.114 realestate.sedmag@gmail.com

79. **Cartierul** Soarelui in Tartasesti, 290 mp, d. 21 m, intravilan, 20 min de P-ta Victoriei, cartier nou apoape de padure, curent subteran, conducta de gaze la intrare, acces direct din DN1A, se poate construi imediat, facem proiecte de casa si autorizatii de constructie. **5.000 €;** ☎0722.677.873 casacutei.rezidential@gmail.com

80. **Cartierul** Soarelui, langa Bucuresti, 336 mp, d. 18 m, intravilan, Tartasesti, aproape de padure, loturi intre 290-5.000 mp, curent subteran, conducta de gaze la intrare, se poate construi imediat, optional intocmim proiecte de casa si obtinem autorizatii de constructie. **6.000 €;** ☎0722.677.873 casacutei.rezidential@gmail.com

81. **Casa** cu Salcami, Tartasesti 505 mp, d. 19 m, intravilan, lot intre case, in Ansamblul Casa cu Salcami, 505 mp, foarte aproape de padure, vedere cu peisaj frumos la padure, curent trifazic disponibil la teren, cartier rezidential privat, cadastru, PUZ. **8.800 €;** ☎0722.677.873

82. **Casa** Radio 460 mp, d. 17 m, intravilan, CV Broker Team Imobiliare va propune spre vanzare teren intravilan de vanzare in Bucuresti Casa Radio, 460 mp si deschiderea de 17 ml la 2 fronturi, POT 70%, cut 3, regim de inaltime p+5+6 retras. **370.000 €;** ☎0722.200.560 vasile@vasileciorita.ro

83. **Centura** Popesti Leordeni, 25000 mp, d. 50 m, intravilan, vand teren, toate actele, utilitati in apropiere, **30 €;** ☎0761.614.440

84. **Cernica** km 15, DN 3, 530 mp, d. 24 m, intravilan, desc. la 2 strazi, intre case; ☎0724.010.325

85. **Chitila** oras, 720 mp, d. 22 m, intravilan, vanzare teren 720 mp, d 22 ml, Chitila Oras cu casa 3 camere din caramida cu amprenta de 60 mp renovabila sau demolabila pozitionata aproape de Lidl si Carrefour pe strada mare de 8 ml cu toate utilitatile **111.000 €;** ☎0729.158.583 nicu_imo@yahoo.com

86. **Chitila,** Ilfov 518 mp, d. 16 m, intravilan, teren Chitila, langa lacul Chitila, acces stradal drum asfaltat, utilitati la strada, zona foarte frumoasa, suprafata 518 mp, deschidere 16m, drum acces 121 mp. **55.000 €;** ☎0720.302.537 traian.clubuc@gmail.com

87. **Ciocanesti,** Decindea, jud. Dambovita, 8300 mp, intravilan, 20 km NV Bucuresti, liziera padurii; apicultura, pomicultura, casa vacanta (parcelabil), sosea asfaltata, 4,8 Euro/mp, **40.000 €;** ☎0742.827.052/ 0745.140.614/ 021.666.35.60

88. **Ciolpani,** jud. Ilfov, 3000 mp, d. 16 m, intravilan, vand 3000 mp teren intravilan in Comuna Ciolpani, jud. Ilfov, cu deschidere 16ml strada vis-a-vis de padurea Scrovistea, are toate utilitatile. Ideal pentru casa de vacanta la 30 km de Bucuresti, **20 €;** ☎0730.882.609

89. **Ciolpani,** Silistea Snagovului, 40500 mp, d. 162 m, intravilan, vanzare teren 40.500 mp, dreptunghiular, din care 9720 mp intravilan agricol, 30780 mp extravilan, deschidere de 162m la strada asfaltata DJ101C, adancime 250 m, curent, cadastru, intabulare, comision 0, **139.500 €;** ☎0730.252.252 contact@amaliatudor.ro

90. **Ciolpani,** zona Cimitir Britanic, stradal, 3000 mp, d. 30 m, intravilan, DN1 Bucuresti- Ploiesti, Ciolpani stradal, intravilan construibil, 3000 mp/ d =30 m. Gaze curent. Acces direct din DN1, pe spate este drum de exploatare. **33 €;** ☎0722.511.217/ 0762.628.915 office@cbs-imob.ro ,uigimob@yahoo.com

91. **Ciorogarla,** vis a vis de padure, 680 mp, d. 20 m, intravilan, intre vile, toate utilitatile langa teren, tranzactionabil imediat, direct proprietar, posibilitate rate; ☎0722.821.425

92. **City** mall, Giurgiului, 205 mp, d. 18 m, intravilan, Soseaua Giurgiului nr. 44, langa statia Muzeu Bacovia, teren 205 mp, deschidere 18 m, toate utilitatile la limita terenului, liber de constructie, zona CBI POT 70%, CUT 4.5, se poate construi 922 mp. **110.000 €;** ☎0762.205.027

93. **Clinceni** 1000 mp, d. 25 m, intravilan, vand teren Clinceni zona vile noi, pod Ciorogarla. Poate fi parcelat, curent, gaze, cablu tv la strada. Terenul are dubla deschidere **65.000 €;** ☎0720.333.133 danutrusca@yahoo.co.uk

94. **Clinceni** Ordoreanu, teren 2.600 mp, 0% comision 2615 mp, d. 109 m, intravilan, **45.000 €;** ☎0737.989.041 contact@ramona-ursu.ro

95. **Clinceni,** 1000 mp, d. 30 m, intravilan, teren, lipit de Ansamblul Olteni 2, asfalt, utilitati, posibilitate rate, **20 €;** ☎0723.530.331

96. **Clinceni,** Fortului, 600 mp, terenul dispune de o amplasare in zona de vile, se afla la 900 m de soseaua de centura, neg., desc. 16,54 m, pret/ mp, **55 €;** ☎0720.051.236

97. **Clinceni,** langa padure, loturi 450 - 1.000 mp, utilitati, vile, zona superba; ☎0742.381.346

98. **Clinceni,** langa padure, 3800 mp, posibilitate lotizare, pret/mp, **12 €;** ☎0742.381.346

99. **Clinceni,** str. Ortansei 8718 mp, d. 24 m, intravilan, Terenul este in intravilan aproape de centura Bucuresti. Accesul se face pe strada asfaltata.Utilitati: curent, gaze. **25 €;** ☎0722.116.600 mail.dezvoltator@gmail.com

100. **Colentina** Andronache Gherghitei langa A3 COMISION 0% 393.00 mp, d. 19.00 m, intravilan, **73.000 €;** ☎0730.928.310 vlad@vladtrimbitasu.ro

101. **Colentina** Rau, Maior Bacila, teren 600 mp comision 0% casa demolabila 600 mp, d. 22 m, intravilan, **165.000 €;** ☎0730.928.310 vlad@vladtrimbitasu.ro

102. **Colentina** vanzare teren intravilan 455 mp, d. 16 m, intravilan, Colentina, Obor Kaufland, teren 455 mp intravilan, toate facilitatile pe teren, cf urbanism, pot 60%, cut 2,5, rog seriozitate, pret 235.000 euro, comision 7500 euro facturabil, **235.000 €;** ☎0784.931.644/ 0720.533.650 teraimobiliare@yahoo.com

103. **Colentina,** Carrefour, Moroieni, 337 mp, d. 12 m, intravilan, teren liber de constructii in zona de case stradal deschidere 12ml la asfalt, forma dreptunghiulara. Certificat de urbanism POT max. 60%, p+1. Vecini decenti. Toate utilitatile la poarta. **85.000 €;** ☎0733.299.680 imobiliart@gmail.com

104. **Colentina,** Europa, 180 mp, intravilan, vand teren intravilan 150-180mp, zona Complex Europa, gaze, canalizare, apa, curent, 300E/mp **300 €;** ☎0727.399.807

105. **Colentina,** Obor, Veranda Mall, 220 mp, d. 11 m, intravilan, teren in suprafata de 220 mp, liber de constructie, aflat intre vile in spatele Mall Veranda. Utilitati - apa si canalizare iar gazele si curentul sunt la vecini. **99.990 €;** ☎0748.237.236 marian@confortcasaimobiliare.ro

106. **Colentina,** vanzare teren intravilan, 500 mp, d. 15 m, intravilan, Colentina, Sos Fundeni, Benzinaria Mall adiacent teren 500 mp, D-18, intravilan, toate facilitatile, cf, disponibil imediat, rog maxima seriozitate **95.000 €;** ☎0760.978.331/ 0722.560.930 teraimobiliare@yahoo.com

107. **Comision** 0 %, Drumul Taberei, Plaza, Teren cu autorizatie ! 2162 mp, d. 30 m, intravilan, **1.349.000 €;** ☎0723.325.257 contact@mihaelaanton.ro

108. **Comuna** Berceni - Str. Elena Cuza 600 mp, d. 30 m, intravilan, proprietar, vand 750 mp din care 600mp suprafata utila (30m deschidere pe 20m adancime, pretabil DUPLEX), in cartier cu constructii noi, cu acces prin Str. 1 Decembrie si Camplului. **19.995 €;** ☎0723.335.995

109. **Comuna** Berceni ieşire intrare in Dobreni, la sosea 600 mp, d. 28 m, intravilan, particular, vand teren la sosea asfaltata loturi 500 mp si de 600 mp pret 5.500 euro intravilan (si in transe). **6 €;** ☎0769.673.388

110. **Comuna** Berceni, Ilfov, 8272 mp, agricol, vand teren agricol, tarla 30, parcela 80/8/25, deschidere 23,59 m, 5 euro/mp, **5 €;** ☎0771.027.828

111. **Comuna** Berceni, proprietar, vand teren, 1388 mp, d. 30 m, intravilan, suprafata 1388 mp, deschidere 30 m, strada asfaltata, langa vile, zona linistita (nu este in camp), avand toate utilitatile la teren, gaze, curent electric, apa. **60 €;** ☎0722.882.147

112. **Comuna** Berceni, str. Ciulin vand 3 loturi de 423 mp d 15 m si unu de 670 mp d 25 m, curent si gaze la lot, **55 €;** ☎0761.614.440

113. **Comuna** Berceni, teren intravilan locuinte 250 mp, d. 15 m, intravilan, loturi teren construibil, intre 250 mp si 600 mp utili, Str. Bucegi, in spatele Mega Image din Comuna Berceni, PUZ aprobat locuinte, POT 30%, maxim P+2, deschideri intre 14 si 25 m. **8.750 €;** ☎0722.291.931 office@rai-intermed.ro

114. **Comuna** Cernica, Satul Balaceanca, 1000 mp, teren de vanzare, neg., pret/ mp, **19 €;** ☎0770.229.772

115. **Comuna** Dascalu, sat Creata, 1260 mp, d. 14 m, intravilan, teren intravilan+ casa gratuit paianta, pret/ mp, **12 €;** ☎0723.721.832/ 0723.019.987

116. **Comuna** Niculesti, langa Peris, 1200 mp, d. 25 m, intravilan, teren de vanzare cu potential foarte bun, deschidere acces la strata 25 m. Teren intravilan de 1200 mp, + 600 mp extravilan, liber, parcelabil, cadastru/intabulare. 25 E mp, putin negociabil, **25 €;** ☎0737.116.558 famcrivceag@ymail.com

117. **Comuna** Pantelimon - Villor, 4500 mp, d. 50 m, stradal, hala 500 mp, utilitati, ocazie, **185.000 €;** ☎0732.698.434

118. **Contesti,** jud. Dambovita, 47 km de Bucuresti, 1000 mp, d. 13 m, intravilan, strada asfaltata, intre case, v-a-v biserica, curent electric, zona pitoreasca, apropiere de cursul raului Dambovita (avut pescarile), la 800 m, de DN71, intabulat, liber de constructii, **5.500 €;** ☎0726.155.830 stefan.niculita@yahoo.com

119. **Corbeanca** 5160 mp, d. 32 m, intravilan, Vand teren 5160 mp str. Cantonului, Corbeanca. **30 €;** ☎0721.218.003 hadi.darouich@yahoo.com

120. **Corbeanca,** Paradisul Verde, 572 mp, d. 15 m, intravilan, terenul are suprafata de 572 mp (15,9 mp x 35,8 mp) si se afla in Corbeanca, cartierul Paradisul Verde, strada Artelor. **80 €;** ☎0723.862.604 vasilescu.ruxandra@gmail.com

121. **Corbeanca,** str. Magnoliei, 720 mp, d. 26 m, intravilan, proprietar, teren pt. constructii, intre Flamingo Garden si Paradisul Verde, suprafata 625 mp (lot) +95 mp (cota drum), deschidere 27 ml, utilitati, liniste, aer curat, **16.000 €;** ☎0761.900.350 vistrea@yahoo.com

122. **Corbeanca,** Tamasi, str. Potcovarilor, 500 mp, d. 30 m, intravilan, Tamas, acces foarte facil din strada principala, 500 mp, zona de vile, utilitati, deschidere dubla, pretabil vila, padure, canalizare, scoala, strada asfaltata, se poate construi, pretul zonei. ☎0726.486.391

123. **Corbeanca-** Ostratu 1000 mp, d. 20 m, intravilan, Corbeanca- Sat Ostratu-Strada Primaverii- planul 1, stradal, toate actele. De jur imprejur sunt construite case. Utilitati, canalizare **69 €;** ☎0734.400.090 Mihaelatara@yahoo.com

124. **Costinesti, Constanta, 4500 mp, d. 30 m, intravilan, vand teren posibilitati parcelare, ideal investitie sau casa de vacanta. Utilitatii in curs de tragere pe teren, plaja se afla la 800 de metri. 20 €;** ☎0744.633.237

125. **Cutitul** de Argint par Libertati teren intravilan 1300 mp, d. 30 m, intravilan, Cutitul de Argint parcul Libertati teren intravilan pot 45%, D-29, toate facilitatile in poarta, cf, disponibil imediat, rog maxima seriozitate, pret 600 e/mp, comision 3% facturabil. **780.000 €;** ☎0763.863.822/ 0720.533.650 teraimobiliare@yahoo.com

126. **Dambovita** -Contesti. 10000 mp, d. 153 m, extravilan, Acum teren Contesti - Bolovani- Dambovita— 85 HA, aproape compact, 5.000-7100-6500 m -10.000 m, toate utilitatile, deschidere. ☎0745.121.478

127. **Dantelei,** Ghencea, loturi casa 260 mp, d. 13 m, intravilan, Gladiolelor, ultimul lot construibil p+1+m, POT 60%, zona vile civilizata, in dezvoltare, curent, gaze, drumuri acces pietruite, autobuz 185 la 5 min. Proprietar. Accept credit sau plata in rate. **99 €;** ☎0732.787.373 bucharestcenter@gmail.com

128. **Delea** Veche, teren, 440 mp, d. 12 m, CUT 2,5, P+3+2, negociabil, **300.000 €;** ☎0727.072.380

129. **Delta** - Vacaresti. 1000 mp, d. 3 m, intravilan, Acum intravilan Delta - Vacaresti, Str Savinesti - Cercetatorilor 1000 mp, 325 Euro/ mp negociabil, 3 deschideri, urbanism P+12E; ☎0745.121.478

130. **Delta,** Uslina, 9921 mp, d. 100 m, intravilan, Murighiol in suprafata de 9921 mp, intravilan, intabulat, desc 100 ml, acces la apa la 140 ml, situat pe colt, acces pe 3 laturi. Pret negociabil, pretabil pensiune, camping, etc. ☎0741.933.718

131. **Dimitrie** Leonida, 1250 mp cu autorizatie bloc, 1250 mp, d. 22 m, intravilan, lot teren cu autorizatie de construire valabila p+3, 32 unitati, situat in apropiere de strada Drumul Fermei. **240 €;** ☎0722.519.815

132. **DN2** km 23 Bucuresti - Urziceni, 20800 mp, d. 52 m, extravilan, deschidere la DN, ocazie unica, discutabil; **3 €;** ☎0726.166.981

133. **Doamna** Ghica - Steaua Rosie, 330 mp, 2 deschideri, teren liber, utilitati, **55.000 €;** ☎0732.698.434

134. **Doamna** Ghica, 260 mp, d. 10 m, intravilan, teren liber, artera principala, str. Paharnicul Turturea, sector 2, pret/mp, ☎0740.054.931

135. **Domnesti** 5000 mp, d. 28 m, intravilan, Vand teren intravilan suprafa?? 5000 mp in Domnesti. Deschidere stradala 27.48 ml la ambele capete. Terenul are doua deschideri situindu-se A®ntre doua strazi. Spicului si Calugareni. Rog seriozitate. **1 €;** ☎0744.477.767/ laluionut901@gmail.com

136. **Domnesti** Ciutaci, 600 mp, d. 20 m, intravilan, strada Salciei, particular, 5 loturi cu suprafete intre 600 mp si 750 mp, **15 €;** ☎0723.530.331

137. **Domnesti,** 500 mp, d. 35 m, intravilan, str. Ciutaci interavilan cadastru lotizare la 500-700 m 6 lots, **50 €;** ☎0721.417.464 shimchili@gmail.com

138. **Domnesti,** Ciutaci, 4820 mp, d. 108 m, intravilan, 4820 mp, intravilan construibil, situat in zona Ciutaci, la 30 de m de strada asfaltata Ciocarliei. Curentul la teren, gaze apropiere, asfalt, deschidere 108 ml, tarla 24, acte la zi, negociabil. **16 €;** ☎0770.710.991

139. **Domnesti,** Ciutaci, 862 mp, d. 36 m, intravilan, 862 mp, teren intravilan, dubla deschidere, zona Ciutaci, str. Teiului, intre case, utilitati imediat langa teren. **28 €;** ☎0770.710.991

140. **Domnesti,** Curtea Domneasca, loturi 400, 409, 700, 1.000 mp, 29-35 euro/mp, toate utilitatile; ☎0742.381.346

141. **Domnesti,** str. Fortului, 9600 mp, d. 22 m, intravilan, tarla 11- 9.600 mp si 45.000 mp, particular, utilitati la teren: canalizare, apa, gaze, curent, posibilitate rate **15 €;** ☎0723.530.331

142. **Domnesti,** Teghes, 3750 mp, d. 18 m, intravilan, particular, teren intre case, deschidere la sosea principala, gaze, curent, canalizare, langa statie RATB, posibilitate rate, **10 €;** ☎0723.530.331

143. **Domnesti,** Teghes, 800 mp, d. 27 m, intravilan, str. Berbina nr. 8B, vand teren autorizatie de gard si casa, disc., **10.000 €;** ☎0722.485.488

144. **Domnesti,** teren intravilan construibil, 573 mp, d. 24 m, intravilan, loturi teren intravilan zona rezidentiala, Str Ciocarliei 573,5 terenul se afla in spatele cartierului Luxury Rezidence, zona noua de vile si in plina dezvolatare, regim de inaltime p+2., cadastru. **25.000 €;** ☎0721.630.429

145. **Dragomiresti** Vale, Ilfov, Chiajna/Militari 250 mp, d. 44 m, intravilan, Teren si proiect casa (detalii de executie P+mansarda, randari, retele, instalatii), utilitati la strada sau 25 m distanta la strada principala, acces asfaltat si in Centura Bucuresti (900 m). **16.000 €;** ☎0731.803.890 Orlovevm@yahoo.com

146. **Dridu,** 30 km de Bucuresti, 3000 mp, d. 20 m, intravilan, la asfalt, zona civilizata, facilitati, lac mare, padure, liber, pret discutabil, ☎0740.933.146

147. **Drumul** Calitei, 1300 mp, d. 29 m, intravilan, acum teren construibil rezidential sector 3 cu suprafata de 1300 mp stradal str Dr Calitei. Platforma Policolor cu dupla deschidere 29 ml la asfalt si canalizare, cu POT de 70% pe zona M2, conform urban, **190.000 €;** ☎0729.158.583 nicu_imo@yahoo.com

148. **Drumul** Taberei, Prelungirea Ghencea, 640 mp, d. 23 m, intravilan, Drumul Taberei, Prelungirea Ghencea, sere, sector 6, dubla deschidere, intre vile, ideal investitie bloc sau constructii 2 familii. **108.000 €;** ☎0735.223.204

149. **Dumbrava** Rosie, 4415 mp, d. 35 m, intravilan, teren + casa strada principala comuna Dumbrava Rosie, judet Neamt, **30 €;** ☎0726.212.790 dutumaria32@yahoo.com

150. **Frumusani** la intrare, teren intravilan su. 407 mp, 407 mp, d. 18 m, intravilan, deschidere 18 m, la 100 m de sosea (DN 4), asfalt si curent pana la loturi, intre case. Comision 0, **7.500 €;** ☎0744.570.957/ 0762.099.829 adalexhouse@gmail.com

151. **Fundeni** - Dobroiesti, 10000 mp, autorizatie 5 blocuri P+3, toate utilitatile pe teren, 3 deschideri, **85 €;** ☎0732.698.434

152. **Fundeni,** Bucuresti, 392 mp, d. 20 m, intravilan, teren intravilan cu dubla deschidere, deschidere la sos.Fundeni 19,17 ml + 20,43 la Intrarea Coltii Morarului, toata curtea este betonata, exista utilitati: curent 380 V, apa, canalizare, **210.000 €;** ☎0724.545.953

153. **Ganeasa,18** km centru Bucuresti, pozitie stradala 808 mp, d. 26 m, intravilan, ideala investitie, acces facil Bucuresti, suprafata generoasa, ideal ptr 2 familii, pozitionat la asfalt, gaze, intre case, zona de vile, liniste, verdeata, pret unic, acte la zi, agentie, exclusivitate, seriozitate **21.000 €;** ☎0764.841.843/ 0740.687.595

154. **Ghencea,** Dantelei, teren 520 mp, 520 mp, d. 28 m, intravilan, Ghencea, Dantelei, teren 520 mp, deschidere dubla, d/28 mp la str. Drumul Craitelor si 13 m la servitute, P+1+M, POT 60%, h 10 m, pretabil rezidential, vile insiruite, situat intre case proprietar, accept rate. **99 €;** ☎0732.787.373 bucharestcenter@gmail.com

155. **Gherghita** Autostrada Buc-Ploiesti A3 Teren 2ha 20477 mp, d. 43 m, extravilan, vand teren 20477 mp, situat la Intersectia Autostrada Bucuresti-Ploiesti cu DJ100B - Nod Gherghita, deschidere 43 ml. **4 €;** ☎0763.651.612/ 0727.291.221 georgiana_imob@yahoo.com

156. **Giulesti** cartier, 300 mp, d. 12 m, intravilan, teren constructii 300 mp zona Giulesti, strada Cotul Siretului, 120 e/mp, **120 €;** ☎0726.197.774 vandtereningiulestisarbi@gmail.com

157. **Giulesti,** 480 mp, d. 12 m, intravilan, vanzare teren sector 6 construibil Giulesti, 480 mp d 12 ml, la 1 minut de bulevard si transport magazine piata. Pe teren se afla o constructie demolabila cu toate utilitatile. Pretabil p+2+m. **139.000 €;** ☎0729.158.583 nicu_imo@yahoo.com

158. **Giulesti,** capat tramvai 500 mp, d. 14 m, intravilan, p+2+m terenul are toate utilitatile: gaze, apa canal, putem obtine autorizatia de construire in 35 zile, pentru intreaga suprafata 1000 mp sau 250 m pret negociabil, acceptam si rate. Ratb 11, 44, 162 **14.000 €;** ☎0770.441.457 nicandro@email.com

159. **Giurgiu,** Crevedia Mare, agricol, teren in supraf. de 7 ha, cu cadastru, comasat %, terenul este plan, adica supraf. de 70.000 mp, pret/ha, **4.480 €;** ☎0721.372.512/ 0769.668.915

160. **Giurgiului,** Dedeman, 512 mp, d. 16 m, intravilan, Str. Floare de Cais (acces prin str. Tiparnitei si N.D. Cocea), 512 mp utili (16 m deschidere/32 m adancime). Apartine dpdv administrativ de Magurele. **22.995 €;** ☎0723.335.995

161. **Glina,** DN 4, 87000 mp, d. 160 m, intravilan, teren de vanzare, cu toate utilitatile, aproape, in spatele Alegria Resident, de construit, **35 €;** ☎0722.331.149

162. **Gorjului,** 274 mp, d. 10 m, intravilan, proprietar, vand teren in Militari, zona Piata Gorjului, aproape de metrou, construibil, zona L3A, 3-4 etaje, utilitati, toate actele. ☎0736.691.021 cricutz@yahoo.com

163. **Gradistea,** Lacul Caldarusani, Ilfov 1000 mp, d. 37 m, intravilan, proprietar, 3 terenuri situate la 25 min de Bucuresti, Corbii Vlasiei, pe malul Lacului Caldarusani, strada asfaltata, la 50 m de drumul judetean Balotesti - Fierbinti. **25 €;** ☎0722.393.147 mihai.vasilescu@bcr.ro

164. **Gulia,** Tartasesti, strada Libertatii, 487 mp, d. 27 m, intravilan, loturi 400-733 mp in Gulia, comuna Tartasesti. Acces rapid din Bucuresti pe DN7 (4 benzi). Stalpi de curent in dretul fiecarui lot, cu iluminat stradal in functiune, gaze, drum. Consrtuiesti imediat, asistenta **6.500 €;** ☎0722.677.873/ 0760.555.555 casacutei.rezidential@gmail.com

165. **Gura** Foii, Dambovita, 10560 mp, d. 32 m, intravilan, la 5 km de oras Gaesti, pe DN 7, casa batraneasca, demolabila, teren curte 560 mp, deschidere 25 ml, si teren arabil 10000 mp, vecini civilizati, acces drum asfaltat, electricitate apa, **15.000 €;** ☎0723.362.112/ 0724.261.323

166. **Ilfov,** Dragomiresti Deal, 6000 mp, d. 19 m, intravilan, proprietar, vand teren intravilan 6000 mp, in Dragomiresti Dealpadure. Strada asfaltata, utilitati la circa 300 m. Toate actele (cadastru, intabulare). ☎0729.913.620

167. **Ilfov,** Voluntari 300 mp, d. 12 m, intravilan, Proprietar, vand 300 mp teren intravilan, cu deschidere 12.5m, Stefanestii de Jos (Ilfov). Utilitati: curent electric, apa, Gazele la 30m. Toate actele sunt la zi. Pret 59 euro/mp , usor negociabil. **17.900 €;** ☎0733.465.346 com_miha@yahoo.com

168. **Intrare** Pitesti - Autostrada, 5000 mp, d. 75 m, d. la autostrada, zona magazine, toate utilitatile, **65 €;** ☎0732.698.434

169. **Izvorani** 2500 mp, d. 21 m, intravilan, Izvorani, Castel Film, teren 2500mp/d=21m, intre vile. Asfalt, gaze, curent. Exista proiect pensiune Sport, P+1+M, foisoare si gratare, teren minifotbal,spatii parcare, S. const. =460mp, S desf=1140 mp. **100.000 €;** ☎0722.511.217/ 0762.628.915 office@cbs-imob.ro ,uigimob@yahoo.com

170. **Jilava,** Ilfov, 2500 mp, d. 12 m, intravilan, teren pretabil constructie vile, case, ansamblurei rezidentiale cat si depozie, sediu firma, acces miloace transport in comun la poarta, **55.000 €;** ☎0751.330.976 busedaniel@gmail.com

171. **Lacul** Morii, 7800 mp, d. 40 m, intravilan, teren intravilan zona Lacul Morii - Giulesti, zona M2, H maxim P+14, pot maxim 70%, CUT maxim 3, utilizari admise conform zonei, parcelabil in loturi de minim 500 mp . **90 €;** ☎0744.793.767 office@profimob.ro

172. **Lacul** Tei 1350 mp, d. 35 m, intravilan, Lacul Tei, bulevard, teren 1350 mp, d = 35,5 m+248,5 m cota drum de servitute gratis, cu intrare din Bd. Lacul Tei si Ramuri Tei. Pozitie: vav parcul Circului, zona civilizata. PUZ in lucru. **425 €;** ☎0722.511.217/ 0762.628.915 office@cbs-imob.ro ,uigimob@yahoo.com

173. **Lipia,** Ilfov, 1,3 km de autostrada, langa padure 4900 mp, d. 15 m, intravilan, 8 loturi teren de 594 mp+drum acces, deschidere 15 mp situate in Lipia Ilfov, la 1,3 km de autostrada. Cadastru si intabulare, curentul in capatul terenului, gazele in apropiere. Se pot vinde si parcele; **19 €;** ☎0723.185.052 precis.work@gmail.com

174. **Magurele,** Dumitrana, 2350 mp, d. 25 m, intravilan, situat la 9 km de Cora Alexandriei, intravilan, stradal, toate utilitatile, cadastru, intabulare, 25 euro/mp. **25 €;** ☎0769.805.758

175. **Magurele,** Ilfov 573 mp, d. 15 m, intravilan, Particular, vand teren in Magurele pana in centura la limita cu sect.5. Deschidere 15m, 573m2, zona in dezvoltare si viitor cartier de vile in constructie. Utilitati in zona. ☎0765.018.176/ 0723.874.844 bogdan.tudor@leroymerlin.ro

176. **Magurele,** Ilfov, 4000 mp, intravilan, pe str. Malinului intersectie cu Cartierul Florilor, vand teren, in spatele fabricii Kraft; ☎0745.072.807

177. **Metalurgiei,** IMGB, 9500 mp, d. 48 m, intravilan, teren plan 2, ideal investitie, 20 Euro/mp, **20 €;** ☎0724.581.411 mihai.bobarnea@gmail.com

178. **Metro** Berceni. 1548 mp, d. 52 m, intravilan, Acum 1.548 mp str. Ulaului Frumos, Metro Berceni, doua deschideri 30 / 52 m, drum indiviza de 88.79 mp, 40 euro/mp PUZ S4,M3P +4,POT 60% CUT 2,5. **74 €;** ☎0745.121.478

179. **Metrou** Berceni, 1300 mp, d. 18 m, intravilan, lot teren situat in cartierul Aparatorii Patriei avand o suprafata de 1300 mp si deschidere dubla de 71 ml respectiv 18 ml, toate utilitatile, certificat urbanism POT 60% cut 1.57. Pret 220 euro/mp. **286.000 €;** ☎0722.519.815 mincaiulia@gmail.com

180. **Mihailesti,** langa Cornetu 600 mp, d. 24 m, intravilan, Teren cu autorizatie constructie, proiect p+m, avize, utilitati, asfalt. Pe teren s-a turnat fundatie conform proiect, baraca construita pt echipa. Fierul si scandura cumparate intra in pret. Neg., **35 €;** ☎0721.649.684/ 0745.756.349 alexandra.dima.1990@gmail.com

181. **Militari** Residence,teren pt. blocuri 14000 mp, 14000 mp, d. 37 m, intravilan, str. Sg. Ilie Petre, d=37m, regim inaltime P-P+3+M (inaltime medie), POT=30%, CUT=1,35 mpAD/mp teren, utilitati, situatie juridica la zi.comision 0! **120 €;** ☎0761.900.350 vistrea@yahoo.com

182. **Militari** stradal utilitati, comision 0% 14000 mp, d. 43 m, intravilan, 14.000 mp dubla deschidere 2x42 ml, Ballroom Militari Residence Terasa Aqua Garden, deschidere str. Rezervelor 42 ml si 40 ml la str. Tineretului, pretabil complex rezidential cu regim maxim inaltime **235 €;** ☎0726.077.077 office@zoomcity.ro

183. **Militari,** 298 mp, d. 26 m, intravilan, casa batraneasca 150 m de Bd. Uverturii, zona linistita ideal pentru o locuinta de familie 298 mp deschidere 26 ml, cu regim maxim de inaltime p+2+mansarda, se poate construi 85-90 mp, toate utilitatiile. **90.000 €;** ☎0723.130.244

184. **Militari,** 10000 mp, d. 100 m, intravilan, teren cu autorizatie de construire pentru 45.000 mp, vis a vis de metrou, 3 deschideri, oportunitate. 2s-P+11 e. **3.700.000 €;** ☎0734.849.849 realtorsconnect7@gmail.com

185. **Militari,** Lacul Morii, 328 mp, d. 10 m, intravilan, ABC Agentia Imobiliara 328 mp, d=12ml, urbanism p+2+m, regim inaltime 5m, pot 35%, cut 1,25, toate facilitatile, gaze, apa, canalizare, curent electric, strada asfaltata, ideal vila sau bloc, pret 200 euro/mp. **65.900 €;** ☎0731.144.153/ 021.231.23.18

186. **Militari,** str. Stupca 25-35, in spate la West Park 5900 mp, d. 60 m, intravilan, pret fix, plus tva (sau taxare inversa), NC 202596, urbanism 2019 **1.600.000 €;** ☎0753.021.710 fam.suditu@gmail.com

187. **Militari,** Valea Lunga, 500 mp, d. 20 m, intravilan, teren 500 mp, zona M3, regim de construire P+4 niveluri, certificat de urbanism, utilitati apa, gaze, curent 380 v, canalizare, urgent, **240.000 €;** ☎0728.005.657 mentor3011@gmail.com

188. **Moara** Vlasiei, 50651 mp, d. 230 m, intravilan, teren intravilan situat in Moara Vlasiei, judetul Ilfov la aproximativ 31 km ,fata de Bucuresti. Pretul este negociabil A®n functie de suprafata achizitionata. Se vinde minim 1 ha. **1.164.973 €;** ☎0722.200.926 oana.florea@romconsulting.ro

189. **Mogosoaia** 500 mp, d. 25 m, intravilan, vand teren pentru construirea unei case cu acces la Lacul Mogosoaia, situat pe strada Merilor formata in continuarea strazii Martea Bibescu, **62.000 €;** ☎0723.571.522 iondulugeac@yahoo.com

190. **Mogosoaia,** 4000 mp, d. 43 m, intravilan, particular, vand teren 4000 mp intravilan, parcelabil in 5 loturi de cate 800 mp, cu toate utilitatile si acte la zi. Asfalt pana la teren. Se afla chiar la intrare langa padure si lac. **87 €;** ☎0745.049.367 bogdan_nastasescu@yahoo.com

191. **Mogosoaia,** Ilfov, 1

Imobiliare vânzări TERENURI

272. **Sinaia,** 690 mp, d. 30 m, intravilan, teren intravilan, zona excelenta, 690 mp, **77.000 €;** ☎0744.327.003

273. **Sinesti,** vanzare teren 30000 mp, d. 82 m, agricol, teren de vanzare, com. Sinesti, Ialomita, situat in spatele societatii Monsanto, front stradal 82 m, curent electric, pretabil constructii, hale industriale, depozitare, 20 km de Bucuresti, pret 20 euro mp neg. **20 €;** ☎0720.302.537 traian.ciubuc@gmail.com

274. **Sirnea** -Tariceni 1400 mp, d. 18 m, intravilan, Vanzare/Schimb teren in Sirna-Tariceni langa Comuna Tariceni si Manastirea Pisiota. Pretabil constructie in 1400 mp cu o deschidere 18 m. Toate actele sunt in ordine. **5.000 €;** ☎0762.660.833 liana.casa@gmail.com

275. **Sisesti,** 3200 mp, d. 26 m, intravilan, teren construibil 3.200 mp utili cu d 26, l/123ml cu acces de 7 ml din bulevard utilitati, acces canalizare si apa momentan in curs de asfaltare, pretabil pt constructii P+5-6 conform urbanism 20. **799.000 €;** ☎0729.158.583 nicu_imo@yahoo.com

276. **Snagov,** 5200 mp, d. 28 m, intravilan, vand urgent teren in sat Snagov, toate utilitatile, gaze, canalizare trase in teren, desch. 28 m la sos. Snagov si 28 m la padure. Discutabil; **30 €;** ☎0726.166.981

277. **Snagov,** padure 3193 mp, d. 70 m, intravilan, Teren perfect pozitionat, langa padure. Acces facil, din soseaua care duce la Snagov Sat si ne conduce spre acest minunat teren situat la 20 min de Bucuresti, front stradal 70 ml. Pret/ mp: 25 euro **79.825 €;** ☎0722.339.400 catalina.avram@romconsulting.ro

278. **Snagov, Vladiceasca, 11000 mp, d. 28 m, intravilan, teren impartit in 2 suprafete egale cu toate utilitatile la strada, mai putin canalizare, front stradal 28 m, cu acces direct din soseaua principala, pret/ mp, 27 €; ☎0761.909.077/ 0744.500.211**

279. **Sos** Garii Catelu - lac Pantelimon - Lebada 1000 mp, d. 13 m, intravilan, vanzare teren intravilan st=1000 mp, deschidere 12.5 m utiltatile la capatul terenului, de la Cora 2 km, in Bucuresti sectorul 3, cu cadastru si intabulare, urbanism p+8, cu bosibilitate de extindere. **100.000 €;** ☎0749.199.195 lenus@confortcasaimobiliare.ro

280. **Soseaua** Bucuresti-Domnesti, 4910 mp, d. 20 m, desch. la sosea, 2 intrari, utilitati, pret/mp discutabil, **40 €;** ☎0769.621.448/ 0745.644.441

281. **Soseaua** Giurgiului, str. Tiparnitei nr. 141-143, vand 3 loturi de 555 mp, d 17 m fiecare, intravilan, utilitati la strada, **100 €;** ☎0761.614.440

282. **Soseaua** Odai, 7000 mp, d. 30 m, intravilan, particular vand teren sos. Odai nr. 297-299, 7000 mp intravilan cu deschidere de 30, sector 1, pretul include TVA **440.000 €;** ☎0723.458.428 adriana.costache@yahoo.com

283. **Soseaua** Pipera, Tunari, zona Scoala Americana, 3830 mp, d. 42 m, intravilan, teren stradal, deschidere 42,40 m, POT 40%, CUT 2.7, p+6, toate utilitatile, posibilitate constructie de blocuri/ apartamente, toate actele. 350 euro/ mp. Broker exclusiv. Comision standard, **350 €;** ☎0721.854.257 cristian.imob@hotmail.com

284. **Splaiul** Unirii 4200 mp, d. 16 m, intravilan, SUPER OFERTA!!!! Splaiul Unirii, stradal, teren in suprafata de 4200 mp, deschidere 16m, ideal showroom, spatii servicii, salon evenimente, depozite, cadastru, intabulare, pret 22 Euro/mp. **22 €;** ☎0763.836.939 realestate.sedmag@gmail.com

285. **Splaiul** Unirii, 6200 mp, d. 3 m, intravilan, vand teren Splaiul Unirii, Lunca Cetatii nr 213-217.direct proprietar. Cadastru, certificat de urbanism. Acte la zi, pregatit de vanzare. Pretul este de 98.000 Â . Negociabil. **98.000 €;** ☎0758.854.344 sharky_leon@yahoo.com

286. **Splaiul** Unirii, Popesti Leordeni 76300 mp, d. 200 m, intravilan, in apropiere de Confort City, vanzare teren intravilan 76300 mp intravilan cu puz, urbanism valabil, toate facilitatile cf, rog maxima seriozitate 105e/mp, comision 2,5%, tva inclus facturabil **8.011.500 €;** ☎0784.931.644/ 0722.560.930 teraimobiliare@yahoo.com

287. **StÃÂna** de Vale, Sovata, teren de vanzare, 600 mp, d. 40 m, intravilan, 600 mp, teren intravilan cu utilitati. Certificat de urbanism actualizat, ideal pentru casa de vacanta, pensiune si/sau locuinta. Pret: 20.000 euro negociabil. Contact, doar telefonic: **20.000 €;** ☎0743.638.670

288. **Stefan** cel Mare metrou, stradal, ultracentral, 959 mp, d. 20 m, intravilan, Stefan cel Mare, metrou, Tunari, stradal, ultracentral, teren 947 mp, d 21 ml stradal, sigur intravilan, construibil, toate utilitatile, cu pentru p+4, cu constructie demolabila, **1.040.000 €;** ☎0722.274.245/ 0769.647.350

289. **Strada Teius nr. 259-269, sector 5, vand 5 loturi cu PUz, PUC, suprafata intre 500 si 700 mp, pret/mp negociabil, 59 €; ☎0730.248.094**

290. **Straulesti,** Bucuresti, sector 1, 3400 mp, d. 55 m, intravilan, vand teren, intravilan in sector 1, strada Cecilia Cutescu Stork, pentru constructia de vile sau bloc, terenul nu are PUZ **295 €;** ☎0723.571.522 iondulugeac@yahoo.com

291. **Teleorman,** vanzare teren agricol, 250000 mp, d. 100 m, agricol, Teleorman 2.500 ha din care 1000 proprietate 1.500 arenda, pe 7 localitati, ferma utilaje, agregate, siloz capacitate 60000 tone, acces cale ferata, comasare carte funciara, rog seriozitate **15.000.000 €;** ☎0720.533.650/ 0722.560.930 teraimobiliare@yahoo.com

292. **Teren** 4000 mp cu 2 fronturi, zona Prelungirea Ghencea 4000 mp, d. 116 m, intravilan, **440.000 €;** ☎0732.020.021 contact@nicoletaniculescu.ro

293. **Teren** 520 mp Otopeni zona Odai 520 mp, d. 26 m, intravilan, **46.800 €;** ☎0769.250.545 contact@cristinamarin.ro

294. **Teren** Agricol, Giurgiu 900000 mp, d. 500 m, extravilan, **5.700 €;** ☎0722.487.098 claudiu@galaxyimob.ro

295. **Teren** Aviatiei IN SPATELE HOTELULUI CRYSTAL PALACE COMISION 0% 240.00 mp, d. 12.00 m, intravilan, **160.800 €;** ☎0730.928.310 vlad@vladtrimbitasu.ro

296. **Teren** de vanzare Clinceni, Putul Olteni, Penny Market 850 mp, d. 32 m, intravilan, **38.250 €;** ☎0762.000.067 nicoleta.dutu@imobiliare-acasa.ro

297. **Teren** deschidere generoasa la Lacul Snagov 2000 mp, d. 20 m, intravilan, **350.000 €;** ☎031.630.69.36 robert@robertgagos.ro

298. **Teren** deschidere generoasa la Lacul Snagov 4000 mp, d. 40 m, intravilan, **700.000 €;** ☎031.630.69.36 robert@robertgagos.ro

299. **Teren** pe colt langa metrou pretabil birouri; comercial; rezidential-comision 0% 988 mp, d. 37 m, intravilan, **799.000 €;** ☎031.630.69.39 vlad@vgheorghiu.ro

300. **Teren** rezidential Saftica 2.000 mp, 2000 mp, d. 37 m, intravilan, **84.000 €;** ☎0740.180.180 office@casadecasa.ro

301. **Teren** si casa, 650 mp, Bucuresti Noi, Laminorului, comision 0 650 mp, d. 13 m, intravilan, **160.000 €;** ☎0737.568.752 lavinia.filip@galaxyimob.ro

302. **Teren** strada Simbolului, Bragadiru 443 mp, d. 19 m, intravilan, va ofer spre vanzare teren cu toate utilitatile, apa-canalgaze-Enel, pozitie excelenta. Lotul dispune de 443 mp, cu deschidere de 19 m si adancime de 22 m. Pret : 35.000 euro. **35.000 €;** ☎0773.911.552 office@bragadiresidenceexclusiv.ro

303. **Teren** stradal, ideal investitie 443 mp, d. 19 m, intravilan, va ofer spre vanzare teren cu toate utilitatile, apa-canalgaze-Enel, pozitie excelenta. Lotul dispune de 443 mp, cu deschidere de 19 m si adancime de 22 m. Pret : 35.000 euro. **35.000 €;** ☎0730.668.987 office@bragadiresidenceexclusiv.ro

304. **TEREN** TUNARI - OPORTUNITATE INVESTITIE 960.00 mp, d. 19.23 m, intravilan, **91.200 €;** ☎0720.714.919 razvan.dumitrescu@catoma.ro

305. **Teren** ultracentral in Braila, oportunitate de investitie, fara comision 1659 mp, d. 56 m, intravilan, **215.000 €;** ☎031.630.89.34 contact@alexandrucordea.ro

306. **Terent** cu deschidere la balta 2850 mp, d. 36 m, intravilan, **39.000 €;** ☎0799.029.263 raluca.timofti@catoma.ro

307. **Thedor** Pallady, Policolor 5000 mp 5000 mp, d. 20 m, intravilan, Drum Gura Putnei, intr. 5000 mp, dubla deschidere: 20 ml la Putnei si 19 ml la Fagetului. Toate facilitatile, Urb.L1c, **200 €;** ☎0722.511.217/ 0762.628.915 office@cbs-imob.ro ,uigimob@yahoo.com

308. Theodor Pallady, 4500 mp, d. 30 m, intravilan, Gura Calitei, teren in suprafata de 4500 mp, cu posibilitate de extindere pana la 9000 mp, deschidere 30 m, utilitati, certificat de urbanism de constructie (P+6) zona in plina dezvoltare. 199 €; ☎0763.836.939/ 0731.169.114 realestate.sedmag@gmail.com

309. Theodor Pallady, 2100 mp, d. 38 m, intravilan, Gura Crivatului, teren in suprafata de 2100 mp, deschidere 38 m, strada asfaltata, utilitati, certificat de urbanism, zona M2 (P.O.T 70%, C.U.T 3,5), in apropiere de metrou. 220 €; ☎0763.836.939/ 0731.169.114 realestate.sedmag@gmail.com

310. **Theodor** Pallady, 3000 mp, d. 47 m, intravilan, Nicolae Teclu, teren in suprafata de 3000 mp, ideal industrial, productie, dubla deschidere, 47 m/63 m, acces TIR, pe teren se afla o cladire P+E, dezafectata, amprenta la sol 720 mp, pret 540000+T.V.A. **544.000 €;** ☎0763.836.939/ 0731.169.114 realestate.sedmag@gmail.com

311. **Theodor** Pallady, Policolor, 3645 mp, d. 37 m, intravilan, teren intravilan: str. Drumul Gura Calmatui 77-81 CU: POT=40%, CUT 2. Rh=S+P+3ET+4E retras zona propusa L3a, langa Mari Vila hotel 4 stele, Arabesque, ConsultTeam Expert **365.000 €;** ☎0726.464.797 andreika.bejan@gmail.com

312. **Theodor** Pallady, str. Drum Gura Fagetului 8350 mp, d. 31 m, intravilan, teren 8350 mp/dubla deschidere: 31 m la Fagetului si 29 m la Gura Putnei. Ambele strazi asfaltate, canal, apa, gaze. Zona P+4ET. Zona in plina dezvoltare. **225 €;** ☎0722.511.217/ 0762.628.915 office@cbs-imob.ro ,uigimob@yahoo.com

313. **Theodor** Pallady, teren 1700 mp, 1700 mp, d. 38 m, intravilan, Drumul intre Tarlale, teren in suprafata de 1700mp, dubla deschidere, 38m/44m, situat in apropiere de A2, certificat de urbanism de costructie (S+P+3E) ideal spatiu productie, depozitare, birouri, showroom. **260.000 €;** ☎0763.836.939/ 0731.169.114 realestate.sedmag@gmail.com

314. **Theodor** Pallady, teren 6100 mp 6100 mp, d. 81 m, intravilan, Drumul Balta Albina-Scoala Spectrum, teren in suprafata de 6.100mp, dubla deschidere, 81m la Balta Albina, situat in zona urbanistica M2, ceea ce permite un regim de inaltime P+12E (P.O.T 70%, C.U.T 3,5). **150 €;** ☎0763.836.939 realestate.sedmag@gmail.com

315. **Tineretului,** parc Brancoveanu metrou Fullimobilare 345 mp, d. 10 m, intravilan, Tineretului parc Oraselul Copiilor metroul Brancoveanu casa demolabila teren 345 mp deschidere 10.50 ml apa gaze canalizare langa parcul Tineretului. **600 €;** ☎0722.217.638 viofull@yahoo.com

316. **Tiparnitei** /N.D. Cocea, sector 5, 400mp, 50E/mp 400 mp, d. 15 m, intravilan, deschidere 15 ml x 27ml, este in intravilanul Bucurestiului, sector 5, zona in dezvoltare, pretabil investitie, certificat urbanism, intabulare, PUZ in lucru PMB **50 €;** ☎0733.623.370 loungesilver@yahoo.ro

317. **Titan** - str. Gura Fagetului, 800 mp, d. 20 m, toate utilitatile, teren ingradit, P+2, disc., **230 €;** ☎0722.414.299

318. **Titan,** 5900 mp, d. 65 m, intravilan, Titan, Bd. 1 Decembrie 1918, teren in suprafata de 5900 mp, deschidere 65 m, conform certificatului de urbanism se afla in zona M2, (P.O.T 70% C.U.T 3,5) P+14E, ideal rezidential, comercial, 5 minute de metrou **425 €;** ☎0763.836.939/ 0731.169.114 realestate.sedmag@gmail.com

319. **Titan,** Policolor, 1500 mp, d. 60 m, intravilan, Titan, Policolor, Gura Fagetului, 1500 m, d 60,63 ml la drum de acces, cota drum acces 250 m, latime drum 5,30 m, urb. Pt construire Ds+P+4ET. Proiect orientativ 55 apt si gars. Parcari 67 suprateran. **335.000 €;** ☎0722.511.217/ 0762.628.915 office@cbs-imob.ro ,uigimob@yahoo.com

320. **Titan,** Policolor, 5000 mp, d. 25 m, intravilan, Titan, Theodor Pallady, Policolor, ofer spre vanzare teren intravilan, cu o suprafata totala de aproximativ 5000 mp, deschidere 25 metri la drum pietruit. **590.000 €;** ☎0731.602.907/ 0755.680.215 ionut.imobiliare2011@gmail.com

321. **Titan,** Policolor, str. Drum Gura Calitei 13000 mp, d. 62 m, intravilan, intr. 13.000 mp/d=62 ml, situat intre BTL SI ROMCO.Zona M3 (ds+p+4et) asfalt, apa, gaze, canal, curent. **220 €;** ☎0722.511.217/ 0762.628.915 office@cbs-imob.ro ,uigimob@yahoo.com

322. **Titan,** Policolor, str. Drum Gura Calitei 8000 mp, d. 26 m, intravilan, Titan, Policolor, str. Drum Gura Calitei, 8.000 mp/d=56 m, vav Romco. Strada asfaltata, canal, apa, gaze. Zona M3 (P+4ET) **170 €;** ☎0722.511.217/ 0762.628.915 office@cbs-imob.ro ,uigimob@yahoo.com

323. **Titan,** Rebreanu, Auchan, 5624 mp, d. 70 m, intravilan, rezidential, intravilan 5624 mp, 70 m deschidere la strada asfalt, zona M2, P+14, toate utilitatile la teren, foarte aproape mijloace de transport, supermarket , piata, scoala, gradinita. **245 €;** ☎0773.864.817/ 0721.717.270 florin.soare@alphadpi.ro

324. **Trapezului,** str. Taifunului, 1996 mp, d. 26 m, intravilan, teren 1996 mp/d= 26,60 ml. puz- L1 (P+2et). Facilitati la teren: gaz, curent. La 70-80 m, canalizare si apa. Pretabil dezvoltare proiect imobiliar. Pret 180 euro/mp. **185 €;** ☎0722.511.217/ 0762.628.915 office@cbs-imob.ro ,uigimob@yahoo.com

325. **Trapezului,** str. Vitioara, 5000 mp, d. 45 m, intravilan, teren 5.000 mp, d= 45 m. Apa, canal, gaze, curent, asfalt. Urbanism, partial L1a (p+2et+m) CUT 1,3 si partial M3 (p+4et) CUT 2,5. **220 €;** ☎0722.511.217/ 0762.628.915 office@cbs-imob.ro ,uigimob@yahoo.com

326. **Tunari,** Dimieni, 850 mp, d. 47 m, intravilan, vand teren 850 mp, deschidere 47 ml, gaze, curent la teren, **38.000 €;** ☎0799.999.970

Imobiliare vânzări SPAŢII COMERCIALE, INDUSTRIALE

327. **Tunari,** Primarie, 1024 mp, d. 20 m, intravilan, str. 1 Decembrie intersectie cu str. Padurii, teren imprejmuit, dubla deschidere, respectiv 18,5 m la strada principala, strada asfaltata, zona rezidentiala, utilitati, pretabil vila sau bloc, **81.900 €;** ☎0728.415.944/ 0745.540.560

328. **Tunari,** str. Petre Ispirescu 1010 mp, d. 30 m, intravilan, acces pe drum asfaltat, utilitati la poarta, intabulat. **68.000 €;** ☎0722.393.151 libra.imobiliare@gmail.com

329. **Ulmi,** jud.Giurgiu, 10000 mp, d. 48 m, intravilan, teren 10.000 mp cu posibilitate extindere la 15.000 mp, drum asfaltat pana la teren, liber, cadastru, intabulare, 7 Euro/ mp, **7 €;** ☎0721.778.636 gabi.bobirnea@gmail.com

330. **Un** ideal loc de casa, Mogosoaia 333 mp, d. 15 m, intravilan, **40.900 €;** ☎0735.551.422 florin.toma@catoma.ro

331. **Unirii** stradal, 435 mp, d. 10 m, intravilan, teren 435 mp, amprenta bloc 382 mp S+P+MZ+10, scd- 4873, su- 4175 mp, se pot amenaja 50 ap., sau office, hotel etc, autorizatie scoasa recent, rog maxima seriozitate, **4.900.000 €;** ☎0784.931.644/ 0763.863.822 teraimobiliare@yahoo.com

332. **Unirii,** 223 mp, d. 13 m, intravilan, Logofat Udriste nr. 12. Teren 223 mp, constructie 85 mp. Cadastru, intabulare **180.000 €;** ☎0723.335.995

333. Universitate, 290 mp, d. 16 m, intravilan, Batistei, vila cu urmatoarele caracteristici: teren 290 mp, deschidere 16 ml, amprenta 200 mp, 800 mp construiti, s+p+e+m, urbanism 2018, POT 65%, CUT 2,5, pretabil birouri, rezidential, hotel boutique, 1.100.000 €; ☎0728.415.944/ 0745.540.560

334. Valea Doftane, Prahova teren deschidere dubla 1000 mp, d. 25 m, intravilan, Traisteni, pozitie ideala, central, intravilan, 1000 mp, d. 25 m pe fiecare strada,cu imobiliare ce pot fi demolate. Apa, curent electric, fosa. Investie buna,pret negociabil. 23 €; ☎0753.051.400/ 0726.862.679 profoto.stefan@gmail.com

335. **Vanzari** terenuri Bolintin Deal 3224 mp, d. 21 m, intravilan, **61.256 €;** ☎0734.240.602 cristinadalidaimob@gmail.com

336. **Vanzari** Terenuri Fundulea 1000 mp, d. 40 m, intravilan, **17.000 €;** ☎0773.831.987 mavi.imobiliare@gmail.com

337. **Vanzari** terenuri zona Salajan 624 mp, d. 19 m, intravilan, **243.000 €;** ☎0773.831.987 mavi.imobiliare@gmail.com

338. VASILATI, Calarasi, la 35 km de Bucuresti, intravilan, 20 hectare, construibil, 2 €/mp; ☎0722.507.708

339. **Voluntari,** Cugetarii 77, 440 mp, d. 15 m, intravilan, vand urgent teren, toate actele, urbanism, discutabil; **150 €;** ☎0726.166.981

340. Voluntari, Matei Millo 500 mp, d. 25 m, intravilan, intre case, intr-un mic cartier, acces pe strada linistita foarte larga de 10 m si cu trafic f. redus, 60 m de M. Millo, in zona nou construita, se poate construi si casa si bloculet pana la p+2e+m, 95.000 €; ☎0740.111.969 liviu.marinel@rupi.ro

341. Voluntari, str. Campul Pipera 3000 mp, d. 30 m, intravilan, nr. 23, utilitati, langa cartierul Henri Coanda, pret 180 euro/ mp. 180 €; ☎0722.652.418

342. **Voluntari,** Strada Lucaci, intravilan, vand teren intravilan, sup. 625 mp, zona centrala, ideal investitie, 130 e/mp. ☎0722.226.611

Spaţii comerciale, industriale

1. **Alba** Iulia - Cetate S.U. 101 mp, sp. comercial, Vand spatiu comercial cu extindere situat pe str Vasile Goldis, chiar in statia de autobuz, langa facultatea de Teologie si in apropiere parc Cetate. **139.000 €;** ☎0745.003.291

2. **Apartament** 2 camere - spatiu comercial - salon - Orizont - Drumul Taberei S.U. 49.00 mp, sp. comercial, **55.000 €;** ☎0722.382.832 contact@erikachica.ro

3. **Baile** Tusnad, S.U. 500 mp, sp. comercial, de vanzare benzinarie, motel la intrarea in Baile Tusnad, pe un teren de 7000 mp, **200.000 €;** ☎0745.078.488 info@aronson.ro

4. **Baneasa,** super vad comercial, pozitie unica S.U. 625 mp, sp. comercial, super vad comercial, pozitie unica, intersectie sos. Ionescu Gheorghe Sisesti cu sos. Bucuresti - Targoviste, Baneasa, deschidere stradala 30 ml, in suprafata de 625 mp cu inaltime de 4 mwww.northsidepark.ro **2.000 €;** ☎0725.368.099 contact@northsidepark.ro

5. **Bd.** Unirii S.U. 1400 mp, sp. comercial, Va oferim spatiu comercial in suprafata de aproximativ 1400mp, situat la parterul si mezaninul unui bloc de locuinte pe Bd Unirii, regim inaltime P+M+7. Spatiul este pretabil pt birouri, showroom, etc. **3.000.000 €;** ☎0732.400.500 dragos.adam@omnitechgroup.ro

6. **Calea** Dorobanti, investitie spatiu, S.U. 145 mp, sp. comercial, Spatiu comercial propus spre vanzare, avand o suprafata totala de 145.54 mp si o vitrina generoasa de 5.83 ml, se gaseste situat in inima capitalei, in imediata apropiere a Pietei Charles de Gaulle **1.188.000 €;** ☎0722.339.400/ 0722.200.926 catalina.avram@romconsulting.ro

7. **Calea** Dorobantilor, S.U. 54 mp, sp. comercial, Spatiu comercial propus spre vanzare, avand o suprafata totala de 46,10 mp si o vitrina generoasa de 10,67 ml, se gaseste situat in inima capitalei, in imediata apropiere a Pietei Charles de Gaulle. **583.200 €;** ☎0722.339.400 catalina.avram@romconsulting.ro

8. **Calea** Floreasca 55, S.U. 5119 mp, spatiu birouri, cladire de birouri clasa A situata intr-o locatie de calitate pe Calea Floreasca nr. 55, artera cunoscuta aflata foarte aproape de zona ultracentrala si cu acces facil la mijloacele de transport. **8.800.000 €;** ☎0722.339.400/ 0722.200.926 catalina.avram@romconsulting.ro

9. **Calea** Mosilor, intersectie St. cel Mare, Bucuresti S.U. 120 mp, sp. comercial, proprietar, vand spatiu comercial stradal in rond in intersectia Calea Mosilor cu Stefan cel Mare, 146 mp constr, vitrina 9 m, cu posib.terasa, are acces secundar, racord la apa separat de bloc, liber. **630.000 €;** ☎0724.370.654 anamariagotzinger@yahoo.com

10. **Calea** Victoriei, Novotel, S.U. 243 mp, sp. comercial, spatiu comercial, parter+mezanin/P+6E, 243 mp utili, vitrina 20 ml, inaltime- 7 m, fatada integral din sticla ambele nivele, zona trafic intens, 100 locuri capacitate la mese, 4 toalete (3+1). **900.000 €;** ☎0724.299.311 mariuseurobest@gmail.com

11. **Centrul** istoric S.U. 300 mp, sp. comercial, Proprietar vand club 300 mp construiti , in cladirea Hanului cu Tei. Str. Blanari nr 5. Cladire fara bulina rosie. **400.000 €;** ☎0766.299.181 s.mihaela46@yahoo.com

12. **Cernavoda,** fosta fabrica de vanzare S.U. 28000 mp, **700.000 €;** ☎0729.074.876 florin@norisk.ro

13. **Cladire** Birouri Dristor Camil Ressu Park Lake Mall COMISION 0% S.U. 338.00 mp, spatiu birouri, **580.000 €;** ☎0730.928.310 vlad@vladtrimbitasu.ro

14. **Cladire** d+p+2 inchiriata spre o clinica medicala Militari S.U. 562 mp, sp. comercial, **886.000 €;** ☎031.630.69.36 robert@robertgagos.ro

15. **Cotroceni,President** House,Botanica,zona comerciala S.U. 103 mp, spatiu birouri, tot etajul, demisol inalt, in vila, 4 camere, 2 intrari, 3 bai, ferestre mari, hol receptie 14 mp, ziduri 40 cm, centuri rezistenta cale ferata. Ideal office, medical, stomatologie, hematologie salone si bellezza **119.900 €;** ☎0721.927.522

16. **Dimitrov** - Ferdinand, S.U. 68 mp, sp. comercial, proprietar, super pozitie, stradal, vitrina,380, C1, Ac, wc, termopan, amenajat, pretul zonei sau schimb; ☎0745.183.131

17. **Dorobanti,** investitie galerie comerciala S.U. 210 mp, sp. comercial, In acest spatiu cu o suprafata totala de 210 mp functioneaza mai multe magazine comerciale renumite pe piata nationala cu deschidere stradala, vizibilitate foarte buna, zona circulata intens. **1.680.000 €;** ☎0722.339.400 catalina.avram@romconsulting.ro

18. **Drumul** Intre Tarlale, depozit vanzare, inchiriere S.U. 720 mp, sp. depozitare, Drumul Intre Tarlale, 720 mp, inaltime 4 m birouri, teren 1.100 mp, canal, apa, trifazic, monitorizare video, inchiriere 3.200 euro, Agentie, oferta exclusiva **315.000 €;** ☎0724.226.342 cristian@k-imobiliare.ro

19. **Eroii** Revolutiei, S.U. 40 mp, sp. comercial, vad, statie metrou, Ratb, licee, scoli, spital, parcuri, zona si vadul excelente; ☎0726.916.611

20. **Ilfov,** Caldarusani str. Manastirea Caldarusani nr. 1, Impex SRL Caldarusani, restraunat utilat, 2005, 2.000 mp, 100 locuri, teren extravilan 8.000 mp, sos. Moara Vlasiei Gradistea. Relatii la tel. **480.000 €;** ☎0727.589.561/ 0721.158.262

21. **Ion** Mihalache bulevard, S.U. 571 mp, sp. comercial, Spatiu comercial de vanzare in suprafata de 571.05 mp are: subsol de 173.16 mp, la parter 189.35 mp, si mezanin 208.54 mp, vitrina 13 ml este inchiriat pana pe 31.12.2019 cu 8,048 euro/ luna. **1.352.000 €;** ☎0722.339.400 catalina.avram@romconsulting.ro

22. **Iti** doresti o afacere ca in filme, hai sa ne cunoastem, sat Valea Lunga Cricov, S.U. 504.93 mp, sp. comercial, **179.000 €;** ☎0748.889.926 ionut.stancu@imobiliare-acasa.ro

23. **Jilava,** soseaua Giurgiului S.U. 2037 mp, sp. industrial, vand hala beton + caramida Jilava, sos. Giurgiului, complet renovata si modernizata, 2.037 mp cu inaltimea de 9 m, gaze, apa, trifazic, canalizare, acces TIR, teren 2.500 mp, locuri de parcare **1.150.000 €;** ☎0770.890.011 amgmarketingonline@gmail.com

24. **Kogalniceanu,** stradal, S.U. 14 mp, sp. comercial, spatiu comercial, situat pe B-dul Kogalniceanu, bloc fara risc seismic Spatiul are gr. sanitar. 50 m dist de P-ta Kogalniceanu. Se poate amenaja o cafenea mica, sau un mic birou, sau alte activitati. **55.990 €;** ☎0748.237.236 marian@confortcasaimobiliare.ro

25. **Linia de centura Popesti Leordeni S.U. 1150 mp, sp. comercial, Vand teren + constructii, platforma industriala/linia de Centura Popesti - Leordeni: teren 12.300 mp (platforma betonata 5.000 mp), constructii 1.150 mp (minihotel). 676.500 €; ☎0722.100.011 alexandru.gica@bere-bauturi.ro**

26. **Metro** Militari, Auchan, spatiu comercial, parcare S.U. 170 mp, sp. comercial, Spatiu comercial cu vitrina stradala 8 m, open space, birou, baie, centrala proprie, 4 locuri de parcare cadastrate, canalizare, gaze, curent electric 380 V. Strada Tineretului. Pret 179000 e comision 0. **179.000 €;** ☎0723.271.439 cosmin.cojocaru@yahoo.com

27. **Mihai** Bravu metrou, cladire birouri Oportunitate, S.U. 1336 mp, spatiu birouri, cladire de birouri, S+P+4E+5ER, Lift exterior silentios de 8 persoane. Suprafata utila totala de 1336 mp, se preda cu contracte de inchiriere.Pentru mai multe detalii contactati. Tiberiu. **950.000 €;** ☎0737.202.284/ 0737.202.284 tiberiu.necula@sudrezidential.ro

28. **Mihalache** bd., S.U. 27 mp, sp. comercial, Spatiu comercial propus spre vanzare, cu o suprafata totala de 27 mp, amplasat stradal, la parter de bloc, beneficiind zilnic de trafic auto si pietonal intens si o vizibilitate foarte buna. **234.720 €;** ☎0722.339.400/ 0722.200.926 catalina.avram@romconsulting.ro

29. **Mogosoaia,** Centura S.U. 130 mp, sp. industrial, vand hala premium climatizata 1.130mp Mogosoaia Centura 690.000 euro. **690.000 €;** ☎0770.890.011 amgmarketingonline@gmail.com

30. **Moreni,** Dambovita, langa primarie, S.U. 62 mp, spatiu birouri, vand sp.birouri ap. in Moreni-Dambovita,central langa primarie, stradal,2 camere, curte interioara, parter de bloc cu 1 et, vedere mixta, boxa 11 mp, centrala, termopan, usa metalica, parchet, mobilat, parcare. **21.000 €;** ☎0765.394.915/ 0765.065.882

31. **Motaieni** /Fieni / Dambovita, S.U. 1500 mp, sp. comercial, vanzare teren 1500 mp cu constructie casa+Hala + anexe- teren liber pretabil afacere- depozit, service auto, etc. intre Targoviste si Sinaia - stradal platforma betonata, hala acoperit, **87.000 €;** ☎0722.783.630 elena@pikaso.ro

32. **Nicolae** Grigorescu, S.U. 36 mp, sp. comercial, oferta, vand garsoniera transformata in spatiu comercial in acte cu intrare din strada in zona Nicolae Grigorescu. Se vinde obligatoriu cu preluare contract de inchiriere pe minim 5 ani, chirie lunara de 500 eur. **79.000 €;** ☎0761.566.765

33. **Nordului** vanzare cladire birouri S.U. 3200 mp, spatiu birouri, Nordului, Herastrau, spitalul Ponderas, imobil birouri s+p+4+5r, 3200 mp, parcare subterana 23 locuri+suprateran, teren 958 mp, curte 505 mp, inchiriat pe 32.000 euro net, pret 3950000 mil +tva. **3.950.000 €;** ☎0784.931.644/ 0722.560.930 teraimobiliare@yahoo.com

34. **Obor** S.U. 300 mp, sp. comercial, lancului, acces foarte facil, teren 465 mp, suprafata aprox. 300 mp, 2 corpuri de casa 6 camere, 2 gs, bucatarie+hala parter+etaj, 6 incaperi, gs, 6 intrari, 380V, pretabil comercial/birouri/depozit/constructie; **255.000 €;** ☎0728.415.944/ 0745.540.560

35. **Obor** - Pantelimon, S.U. 85 mp, sp. comercial, vand spatiu (atelier) microproductie si anexe, 1.200 euro/mp, **102.000 €;** ☎0745.051.201

36. **Oltenitei,** S.U. 24 mp, sp. comercial, spatiul comercial propus spre vanzare, avand o suprafata totala de 24,02 mp, este amplasat stradal, la parter de bloc, pe Sos. Oltenitei, beneficiind de trafic intens si vizibilitate buna. **158.400 €;** ☎0722.339.400 catalina.avram@romconsulting.ro

37. **Pantelimon** 291, S.U. 72 mp, sp. comercial, Spatiul comercial propus spre vanzare avand o suprafata totala de 72,26 mp este amplasat stradal, la parter de bloc, pe una dintre cele mai bune artere comerciale ale capitalei, Soseaua Pantelimon 291. **437.300 €;** ☎0722.339.400 catalina.avram@romconsulting.ro

38. **Pantelimon,** Cora, S.U. 255 mp, sp. comercial, stradal, vitrina 26 ml, neamenajat, 3 intrari, destinatii multiple (clinica medicala, supermarket, birouri, etc.), pret negociabil. **510.000 €;** ☎0726.641.110 georgianasimonarusu@gmail.com

39. **Pantelimon,** Drumul Intre Tarlale, S.U. 1400 mp, sp. depozitare, constructie noua, spatiu industial, depozitare, productie, birouri, loft, suprafata de teren 1200 mp, suprafata construita 1400 mp. Facilitati: apa, gaz, curent trifazic, parcare. **999.000 €;** ☎0724.226.342/ 021.312.59.99 cristian@k-imobiliare.ro

40. Pantelimon, Ilfov, intravilan, hala din beton, la rosu, cu acoperis, amprenta 176 mp + 280 mp teren. Proprietar cu acte; ☎0725.493.595

41. **Pantelimon,** Piata Delfinului, stradal, S.U. 38 mp, vad comercial, garsoniera dec.a, an 1978, parter, balcon, posibilitate acces stradal, disc., **47.000 €;** ☎0727.471.352

42. **Piata** Delfinului, S.U. 83 mp, sp. comercial, Spatiul comercial propus spre vanzare, avand o suprafata totala de 83,28 mp, este amplasat stradal, pe una dintre cele mai bune artere comerciale ale capitalei, bd. Chisinau nr. 1, **453.600 €;** ☎0722.339.400/ 0722.200.926 catalina.avram@romconsulting.ro

43. **Piata** Hala Traian, S.U. 65 mp, proprietar vand demisol, 65 mp, pretabil cabinet medical, intrare separata din strada. Pozitionare la strada, vad foarte bun. Cladire fara risc seismic. Pret vanzare 40000 E, **40.000 €;** ☎0766.299.181

44. **Piata** Kogalniceanuu, bulevard, S.U. 23 mp, sp. comercial, spatiu comercial stradal, 25 mp, ac, grup sanitar, vitrina, bloc fara bulina, **59.900 €;** ☎0735.883.452 daniel.enache@centralimobiliare.ro

45. **Piata** Rosetti, Universitate, terasa La Dud, proiect extindere comision 0% S.U. 170 mp, sp. comercial, **499.000 €;** ☎0730.928.310 vlad@vladtrimbitasu.ro

46. **Pitesti** - ultracentral- spatiu comercial inchiriat S.U. 750 mp, sp. comercial, spatiu comercial ultracentral, orasul Pitesti, inchiriat 100%, ferm pentru 10 ani, chiriasi stabili/seriosi, parter, colt, multifunctional, investitie exceptionala, randament ~8%/an, chirie 8700 Euro, **1.490.000 €;** ☎0743.174.433

47. **Popesti** Leordeni S.U. 120 mp, sp. comercial, spatiu comercial amplasat stradal cu o suprafata construita de 120 mp si front de expunere de 8 mPretabil pentru orice tip de business. Se vinde la pretul de 1200 euro mp iar terasa cu 300 euro mp **1.200 €;** ☎0767.880.590

48. **Popesti** Leordeni, S.U. 71 mp, sp. comercial, oferim spre vanzare spatiu comercial amplasat stradal cu o suprafata construita de 71 mp si front de expunere de 8 m. Construit 2017 intr-un bloc nou de locuinte colective. **100.000 €;** ☎0767.880.590

49. **Popesti** Leordeni, S.U. 83 mp, sp. comercial, Oferim spre vanzare spatiu comercial cu o suprafata construita de 84 mp si front de expunere de 16 m Construit din 2018 intr-un bloc de locuinte colective **115.000 €;** ☎0767.880.590

50. **Popesti** Leordeni, Drumul Fermei, spatiu comercial S.U. 49 mp, sp. comercial, Sp. comercial, Popesti Leordeni, parter bloc in zona rezidentiala noua. Birou si baie cu dus. S utila 49 mp. Ac si centrala proprie. Se vinde cu mobilier si aparatura. Nu este la strada, ci in interiorul zonei **55.000 €;** ☎0743.276.537/ 0726.764.420

Imobiliare închirieri GARSONIERE

7. **13 Septembrie,** dec., 40 mp, mobilat, utilat, Prosper, mobilata modern, bucataria utilata, masina de spalat, balcon inchis, gresie, faianta, parchet, termopan, usa metalica, aer conditionat, libera, acces Sebastian, Panduri, Drumul Sarii, Ghencea. **270 €;** ☎0729.323.433

8. **13 Septembrie,** Centru Civic, bloc civilizat, zona verde, camere similar hotel, dotari complete, chiria lunara, **650 L;** ☎0721.840.785

9. **13 Septembrie,** Panduri, dec., 42 mp, mobilat, utilat, cf. 1, 7/8, recent renovata, cu doua balcoane, **330 €;** ☎0732.644.203

10. **13 Septembrie,** Prosper, dec., 49 mp, mobilat, utilat, studio lux, suprafata 49 mp, constructie 2016. **400 €;** ☎0725.500.704 dan.buga@gs2000.ro

11. **13 Septembrie-** Petre Ispirescu, mobilat, utilat, ofer garsoniera in vila modern mobilata, baie proprie, la 10 minute de Piata Unirii cu tramvaiul 32. Valabil pentru una/ doua studente. **165 €;** ☎0761.542.930

12. **Alba** Iulia 14 mp, mobilat, utilat, garsoniera 2, utilata total si nou, numai studenta incepatoare, recomandarea parintilor 680 lei. Garantie 200 E, exclus agentii. ☎0726.571.270

13. **Alba** Iulia, Burebista, 7/9 dec., 44 mp lux, dec., 44 mp, mobilat, utilat, Alba Iulia, renovata recent , mobilata modern , utilata complet , pozitie deosebita, aer conditionat, spatioasa 44mp adiacent Unirii, Muncii, Vitan Mall, Dristor, Calarasilor, BabaNovac libera 350 euro disc., **350 €;** ☎0749.076.011 adrianvochin@yahoo.com

16. **Aparatorii** Patriei dec., mobilat, utilat, garsonieramare spatioasa 5 min. metrou, totul contorizat separat, centrala termica cu gaz, mobilata, utilata complet, camera baie, bucatarie, la curte propietate curata civilizata intrare separata. **800 €;** ☎0720.039.035/ 0761.609.243

17. **Aparatorii** Patriei, mobilat, utilat, inchiriez, garsoniera dubla, curte, mobilata utilata, acces auto, pret/ luna, **270 €;** ☎0766.683.390/ 0761.222.807

18. **Aparatorii** Patriei, metrou semidec., 35 mp, mobilat, utilat, ofer de inchiriat, garsoniera noua, utilata complet, mobilata. Libera din 10-15 octombrie. **250 €;** ☎0721.206.116

19. **Apusului,** Pacii, 24 mp, mobilat, utilat, et. 2/10, fara balcon, cf. 1, cu loc de parcare, pret/ luna, **1.000 L;** ☎0764.899.606

20. **Armeneasca,** mobilat, utilat, gars., masina de spalat, frigider, gresie, faianta, parchet, termopan, et. 1/8, **1.000 L;** ☎0744.356.862/ 0751.022.817

21. **Baba** Novac, semidec., 30 mp, mobilat partial, utilat partial, Ion Tuculescu, constructie noua, 30 mp utili plus 20 mp terasa,etaj 1, CT, incalzire in pardoseala, partial mobilat?, totul nou, optional loc de parcare, 320 euro, **320 €;** ☎0724.409.983 Florin_op@yahoo.com

22. **Baneasa-** ZOO dec., 26 mp, mobilat, utilat, se inchiriaza garsoniera la mansarda in zona Erou Iancu Nicolae, la statia 301, Microelectronica, 35 minute cu autobuz pana la piata Romana la orice ora. Pe luna cheltuieli plus, **180 €;** ☎0720.078.582

23. **Barajul** Bistrita, 25 mp, mobilat, utilat, inchiriez gars. bloc reabilitat, et. 10/10, renovata recent. Nu doresc colaborare cu agentii, usor neg., **900 L;** ☎0722.609.406

24. **Basarabia,** Mc Donald's, semidec., 32 mp, mobilat, utilat, cu acces imediat la metrou Costin Georgian, semistradal, confort 1, etaj 4/10, foarte curata, mobilata si echipata complet, canapea noua, masina de spalat noua, g+f+p+um, balcon inchis, apometre. **230 €;** ☎0720.425.031/ 0760.521.671

25. **Bd.** Banu Manta, dec., mobilat, gars., et. 3/10, cf. 1, discutabil, proprietar, **340 €;** ☎0764.187.202

26. **Berceni** dec., mobilat, utilat, garsoniere renovate recent, mobilate nou Ikea, utilate complet, Radet, gaze individual, st 20 mp - 800 lei / luna / st 25 mp / 900 lei / luna libere 5 min Ratb 3 min. metrou, intretinere mica **800 L;** ☎0720.039.035/ 0761.609.243

27. **Berceni** - statia de metrou Piata Sudului, 18 mp, mobilat, utilat, particular inchiriez gars. cf. 2, unei persoane nefumatoare, **160 €;** ☎0720.948.666

28. **Berceni,** dec., 40 mp, mobilat, utilat, bulevardul Metalurgiei, vis-a-vis Metro, Auchan, Jumbo, bloc 2019, totul nou, prima, inchiriere, centrala proprie, etaj, 3/5, gresie, faianta, parchet, termopan,lift, libera, contract ANAF. **275 €;** ☎0747.115.444/ 0721.864.861 expocardinal@yahoo.com

29. **Berceni,** dec., 30 mp, mobilat, utilat, garsoniera noua, dec.a, in ansamblul Berceni 5 Residence, etajul 6/7 al blocului construit in 2019, balcon, bucatarie inchisa, baie cu cada, centrala proprie, aer conditionat, loc de parcare subteran. **310 €;** ☎0732.535.415 madalina.imob@yahoo.com

30. **Berceni,** Drumul Gazarului, dec., 35 mp, mobilat, utilat, confort 1, stradal, bloc mixt, gresie, faianta, termopan, mobilata clasic, utilata, masina de spalat, aragaz, P/7, acces la 25, 11, 323, termen lung, disponibila imediat, 4 statii metrou Eroii Revolutiei. **800 L;** ☎0745.753.174

31. **Berceni,** Emil Racovita, Moldovita, semidec., 18 mp, mobilat, utilat, garsoniera cocheta, mobilata complet, pentru tineret, centrala proprie, aragaz, masina de spalat, combina frigorifica, tv LCD, tot confortul, la 7 min de metrou Aparatorii Patriei, piata, termen lung, 1+1. **190 €;** ☎0723.540.507

32. **Berceni,** Piata Resita, mobilat, utilat, inchiriez garsoniera, confort 3, pentru o doamna salariata serioasa, inchiriere numai pe termen lung, renovata acum, utilata, mobila noua, gaze, apa calda, caldura Radet, intretinere mica, **750 L;** ☎0766.808.797

33. **Berceni,** Piata Sud, Sun Plaza, dec., 35 mp, mobilat, utilat, particular, inchiriez garsoniera confort 1 dec.a, mobilata si utilata, renovata. Balcon inchis, Garsoniera se afla la 3-5 min. De mers pe jos pana la Sun Plaza si metrou. **300 €;** ☎0764.918.514/ 0744.974.172

34. **Berceni, Secuilor, dec., 42 mp, mobilat, utilat, garsoniera termen lung, proprietar, 270 €; ☎0723.673.686**

35. **Biserica** Armeneasca, dec., 25 mp, mobilat, utilat, garsoniera mobilata avand toate facilitatile: centrala termica, masina de spalat, frigider, aer conditionat, situata central, magazin Mega Image in apropiere deschis permanent, zona civilizata, **250 €;** ☎0722.627.646 adireal2008@yahoo.com

36. **Bragadiru** semidec., 40 mp, mobilat, utilat, Agentie, str Cactusului, 1/3, mobilata si utilata complet, centrala termica, balcon, aer conditionat, contorizata, libera, 1+1 **900 L;** ☎0768.580.861

37. **Braila,** inchiriez la familie serioasa garsoniera (dormitor, baie, bucatarie) intrare separata, prin curte, contra servicii casnice; ☎0726.249.893

38. **Brancoveanu** dec., 55 mp, mobilat, utilat, Constatin Brancoveanu, apartament complet mobilat si utilat **350 €;** ☎0760.287.794 carmen@rentsellimobiliare.ro

39. **Brancoveanu,** metrou, str. Imparatu Traian 42, 30 mp, mobilat, utilat, garsoniera lux, p/2, in vila, 2014, Ac, utilitati individuale, centrala gaz. Exclus agentii, **300 €;** ☎0727.808.825

40. **Bucur** Obor metrou dec., 36 mp, mobilat, utilat, Bucur Obor, Stefan cel Mare, garsoniera cf. 1 decom, 36mp, mobilata, utilata, acces imediat metrou Obor, bucatar curata, inverita vazuta, plata lunar si o luna garantie, **250 €;** ☎0767.922.400/ 0722.912.924 cordialimobiliare@yahoo.com

41. **Bulevardul** Expozitiei dec., 30 mp, mobilat, utilat, garsoniera Piata Chibrit, sector 1, prima inchiriere **400 €;** ☎0745.949.395 irina2geo@yahoo.com

42. **Calarasilor** Piata Muncii dec., 42 mp, mobilat, utilat, garsoniera dec.a, bloc mixt, Calea Calarasilor, 3 minute Metrou Muncii, etaj 4-8, suprafata 42 mp, gresie, faianta, termopan, mobilata si utilata. **300 €;** ☎0720.302.537 traian.ciubuc@gmail.com

43. **Calea** Calarasilor, dec., 46 mp, mobilat, utilat, oferta Imobilis: Matei Basarab bloc dupa '90, parter/4, foarte spatioasa, mobilata, utilata, termopan, parchet, gresie, faianta, frigider, masina de spalat, usa metalica. Centrala termica. **275 €;** ☎0723.603.354

44. **Calea** Calarasilor, Hyperion, garsoniera nemobilata dec., 42 mp, nemobilat, neutilat, 1997 anul constructiei blocului de beton, garsoniera de inchiriat pe Calea Calarasilor, nemobilata, etajul 1/8, 42 mp, 1 balcon, orientare pe EST, dec.www.realkom.ro **400 €;** ☎0768.112.113 gabi.parvu@realkom.ro

45. **Calea** Rahovei, stradal, Liceul Bolintineanu, dec., 33 mp, mobilat, utilat, tramvaiul 32, masina spalat, tv, termopan, usa metalica, balcon inchis cu termopan, libera, **200 €;** ☎0724.278.376

46. **Carol** parc, bloc nou, lux, garsoniera, dec., 33 mp, mobilat, utilat, proprietar/particular, bloc 2014, zona liniştita, circuit inchis, pazit 24/7, et. 1/6. Finisaje de calitate, complet mobilat si utilat. Fara animale de companie. Fara copii. Libera - imediat. Fara agentii! **430 €;** ☎0720.673.076

47. **Cartier** Progresului, Ratb Cimitirul Progresului semidec., 40 mp, mobilat, utilat, garsoniera in parter vila, statie Ratb 11/N112/220/216, izolatia termic interior/exterior, usi si geamuri de termopan, incalzire pardoseala, calorifere, renovat internet/cablu 9 min metrou, loc parcare **200 €;** ☎0724.741.672

48. **Casa** Poporului, Parlament Marriott, strada Uranus, dec., 41 mp, mobilat, utilat, particular, garsoniera centrala, zona Casa Poporului, Marriott, strada Uranus, bloc 1986, 41 mp, etaj 2/8, vedere pe spate, mobilata si utilata **370 €;** ☎0721.280.383 andreea06thr@yahoo.com

49. **Chisinau** dec., 34 mp, mobilat, utilat, Imobil situat la parter, in apropiere de Mega Mall si Kaufland, mijloace de transport in fata blocului, mobilata modern, utilata, merita vizionata. **250 €;** ☎0765.404.303

50. **Chisinau,** dec., mobilat, utilat, Socului, Miramar, mobilata si utilata, clasica, foarte curata, libera. **160 €;** ☎0721.999.550/ 0760.488.840

51. **Chitila,** Ilfov, mobilat, utilat, inchiriez garsoniera (zona Garii), et. 3/3, conditii bune. Relatii la telefon sau mesaj: ☎0766.558.476

52. **Colentina,** Mc Donald's, str. Mr. Vasile Bacila dec., 37 mp, mobilat, utilat, mobilata, cf. sporit, constr. 2011, toate utilitatile, usa met, aer cond., gresie, faianta, termopan, interfon, Internet, TV LCD, mas. spalat aut., aragaz, comb frig, aspirator, bucat inchisa, renovat. **300 €;** ☎0799.726.372 simacv@yahoo.com

53. **Constanta,** Tomis Nord, semidec., 18 mp, mobilat, utilat, inchiriez garsoniera micuta, renovata, TV, frigider, aragaz, cuptor microunde, aer conditionat, **170 €;** ☎0721.834.098 fat_hom@yahoo.com

54. **Constantin** Brancoveanu, 17 mp, mobilat, utilat, particular, garsoniera cf. 3, 1/4, curata, fara intermediari, **150 €;** ☎0721.749.831

55. **Costin** Giorgian metrou mobilat, utilat, garsoniera confort 2, mobilata nou, frigider, aragaz, masina de spalat, gresie, faianta, parchet, termopan, etaj 4. **200 €;** ☎0761.532.117/ 0722.542.692

56. **Cotroceni** oferta inchiriere garsoniera 40 mp, mobilat, utilat, Cotroceni, Dr. Lister garsoniera in vila mobilata clasic etaj 1/2, gaze soba termen lung 250e/ luna, rog persoane serioase, comision agentie 50%+tva, rog seriozitate **250 €;** ☎0720.533.650/ 0760.978.331 teraimobiliare@yahoo.com

57. **Crangasi** 5 minute metrou dec., 40 mp, mobilat, utilat, garsoniera confort 1 dec., mobilat modern, etaj 2/4, frigider, aragaz, masina de spalat, gresie, faianta, parchet, termopan. **300 €;** ☎0761.532.117/ 0722.542.692

58. **Crangasi,** semidec., nemobilat, neutilat, gars. cf. 1, et. 5, neg., **220 €;** ☎0742.913.298

59. **Crangasi-Giulesti** 40 mp, mobilat, utilat, parter, balcon, stradal, cablu Tv, **220 €;** ☎0763.601.606

60. **Cremenita,** vizavi de parc, dec., mobilat, langa Parcul Plumbuita, inchiriez gars. cf. 1, rog seriozitate; ☎0760.900.062

61. **Dacia,** semidec., 27 mp, mobilat, utilat, ultracentral, Dacia - ASE, garsoniera mobila office, etaj 5/6, luminoasa, cu imbunatatiri, centrala proprie, ac, gresie, faianta, parchet, ofera o panorama superba asupra centrului capitalei, contract **370 €;** ☎0765.400.929/ 0722.498.911

62. **Decebal,** 2 minute metrou Piata Muncii dec., 42 mp, nemobilat, utilat, Decebal, Piata Muncii, stradal, 2 minute metrou Muncii, bloc mixt, et. 5/8, dec., suprafata utila 42 mp, renovata recent, bucatarie utilata, usa metalica, ac, sistem de securitate. **57.000 €;** ☎0758.085.003 daniel@confortcasaimobiliare.ro

63. **Decebal,** Muncii, Calarasilor, dec., 42 mp, mobilat, utilat, garsoniere dec.a, bloc mixt, renovata recent, mobilata si utilata, 5 minute de metrou Piata Muncii, foarte spatioasa, etaj 7/8. **350 €;** ☎0720.302.537 traian.ciubuc@gmail.com

64. **Delfinului** dec., 35 mp, mobilat, utilat, Delfinului, Pantelimon, garsoniera in vila, mobilata, dec.a, la parter, et. 1 sau 2 **280 €;** ☎0722.547.414

65. **Doamna** Ghica, Gara Obor, mobilat, utilat, toate imbunatatirile, gaze, centrala, aer conditionat, et. 2/4, **150 €;** ☎0722.840.617

66. **Dobroesti,** Jud. Ilfov, Fundeni, str. Marului, 37 mp, mobilat, utilat, garsoniera, an 2011, centrala, termopan, et. 2/4, **250 €;** ☎0755.912.918

67. **Domenii,** zona de case, semidec., 36 mp, mobilat, utilat, casa caramida, et. 1/1, garsoniera dubla, curata si intima, utilitati complet separate, costuri intretinere mica, liniste, parcare, pentru doamna, prefer nefumatoare, fara copii/ animale, liber. Rog seriozitate **1.300 L;** ☎0732.770.246 roctavian59@yahoo.com

68. **Dorobanti** Ambasada Turca dec., 33 mp, mobilat, utilat, garsoniera dec.a, 5/6, bloc stradal, curata, libera, mobilata, utilata. **300 €;** ☎0722.330.307/ 0723.272.097 carinaimobiliare@yahoo.com

69. **Dorobanti,** Perla, dec., mobilat, utilat, garsoniera curata, in vila, et. 2/2, dotata si contorizata. Pe termen lung, nefumatori. Exclus agentii, **250 €;** ☎0740.027.063

70. **Dorobanti,** Victoriei, Primaverii semidec., 47 mp, mobilat, utilat, Inchiriere garsoniera camere lux - 3 min. de metrou, loc de parcare. Apartamentul se afla la prima inchiriere. Suntem agentie: comision standard. **300 €;** ☎0754.244.983

71. **Dristor** dec., 35 mp, mobilat, utilat, - Mihai Bravu - Rompetrol, etaj 6/8, dec.a, mobilata si utilata complet, gresie, faianta, parchet, termopan, aer conditionat, libera, apropiere metrou. **300 €;** ☎0724.405.340

72. **Dristor** semidec., 34 mp, mobilat, utilat, garsoniera etaj 10/10, bloc reabilitat termic, AC, masina de spalat, TV, frigider, 1 min metrou. **240 €;** ☎0722.356.137 todanb60@gmail.com

73. **Dristor** metrou 2 min Piata Muncii, rond Baba Novac 42 mp, mobilat, utilat, Garsoniera dubla, langa metrou, centrala proprie, renovata recent sept 2019, complet utilata si mobilata modern sep 2019, lux, in vila p/p+1e, curte propie 20 mp, aprop mall, parc IOR, Manoliu, libera din 27 sept., **320 €;** ☎0755.022.290/ 0758.323.323 office@imobservicecenter.ro

74. **Dristor** metrou 2 minute dec., 36 mp, mobilat, utilat, confort 1 dec.a, 6/10, 36 mp, ac, balcon, gresie, faianta, parchet, termopan, usa metalica, mobilata si utilata. Libera. Mihai Bravu - Rompetrol. **299 €;** ☎0765.874.442

75. **Dristor** metrou, chiar la gura de metrou mobilat, utilat, parter/10, mobilata si utilata complet, frigider, aragaz, masina spalat, libera,curata, bloc anvelopat termic. Vecinatati: Dristor, Baba Novac, Mihai Bravu, Muncii. Pret fix. Suntem agentie imobiliara **250 €;** ☎0728.736.846

76. **Dristor,** dec., metrou, et. 5, gresie, nemobilat; Calea Mosilor, garantie, **210 €;** ☎0735.007.181

77. **Dristor,** Calea Vitan semidec., 32 mp, mobilat, utilat, renovata complet, la 10 min. de metrou Dristor si 13 min. de metrou Mihai Bravu, dotata cu divan extensibil si canapea noi, smart TV nou, obiecte sanitare noi, doua dulapuri cu 4 usi pentru depozitare. **340 €;** ☎0728.973.745 marius.cojocariu@h-b.ro

78. **Dristor,** Mc Donald's, Baba Novac, dec., 33 mp, mobilat, utilat, 3 min. metrou Dristor, libera, dec.a, complet mobilata si utilata, etaj intermediar, gresie, faianta, parchet, UM, AC, **300 €;** ☎0722.456.336 Alexandria_ro@yahoo.com

79. **Dristor,** Mc Donalds, Baba Novac dec., 33 mp, mobilat, utilat, libera, dec.a, complet utilata si mobilata, gresie, faianta, parchet, usa metalica, termopane, ac, 5 min metrou **300 €;** ☎0722.456.336 Alexandria_ro@yahoo.com

80. **Dristor,** metrou semidec., 32 mp, mobilat, utilat, Garsoniera confort 1 semidec., mobilat, etaj 5/10, frigider, masina de spalat, aragaz, gresie, faianta, parchet, **230 €;** ☎0724.519.372

81. **Dristor,** metrou, bd. Camil Ressu, dec., 34 mp, mobilat, utilat, stradal, etaj 4/10, bloc mixt, balcon, utilat si mobilat lux, termen lung, fara animale de companie, nefumatori 350 euro /luna. 1 luna + 1 luna. **350 €;** ☎0722.511.217/ 0762.628.915 office@cbs-imob.ro ,uigimob@yahoo.com

82. **Dristor,** Muncii, Mihai Bravu, Titan 40 mp, mobilat, utilat, Garsoniera lux foarte apropape de metrou. Prima inchiriere, loc de parcare ADP patit. Suntem Agentie - comision standard. **270 €;** ☎0754.244.983

83. **Drumul** Taberei dec., 45 mp, mobilat, utilat, Auchan, et.2/10, transformata in 2 camere, mobilata modern, renovata, utilata complet, gresie, faianta, termopan, usa metalica, libera 01.09.2019, apropiere parc, piata, scoli, avans 1 luna+1luna **300 €;** ☎0724.370.636/ 0724.262.436 mfirut@yahoo.com

84. **Drumul** Taberei 42 mp, mobilat, utilat, strada Poarta Sarutului nr.1, bloc 2005, particular, etaj 1/4, 5 minute Kaufland, termen lung, fara comision, fara animale, nefumatori. **235 €;** ☎0730.629.679

85. **Drumul** Taberei 34, stradal, semidec., mobilat, utilat, garsoniera cf. 1, etaj 2/10, mocheta, balcon inchis, libera 6 oct, avans 1+1, **220 €;** ☎0786.325.401

86. **Drumul** Taberei Drumetul Compozitorilor Ghencea dec., 40 mp, mobilat, utilat, str. Vladeasa, et 7/10, renovata, mobilata modern, utilata complet, 40mp, bloc mixt, acces imediat capat tramvai 41, contract ANAF, apropiere Auchan, parc Moghioros, Favorit, AFI Cotroceni, 1+1 **270 €;** ☎0768.469.465 contanunturi@yahoo.com

87. **Drumul** Taberei Plaza Romania bd Timisoara sector 6 semidec., 34 mp, mobilat, utilat, et 3/9, renovata, mobilata modern, utilata complet, libera, apropiere piata/parc Moghioros, metrou Lujerului Militari, Crangasi, Ghencea, AFI Cotroceni, Politehnica, Favorit, Romancierilor, 1+1, **1.200 L;** ☎0768.469.465 contanunturi@yahoo.com

88. **Drumul** Taberei, dec., 30 mp, mobilat, utilat, 1 camera in apartament de 3 camere prelungirea ghencea stradal mobilata utilata complet masina de spalat imbunatatiri zona civilizata pentru 1 fata studenta/salariata pret 400 ron, **400 L;** ☎0722.779.430

89. **Drumul** Taberei, semidec., 32 mp, mobilat, utilat, complex Favorit, apropiere Afi Cotroceni mobilata utilata, tinereasca, masina de spalat, libera, acces usor RATB, pozitie buna, **250 €;** ☎0799.455.788

90. **Drumul** Taberei, dec., 40 mp, mobilat, utilat, Drumul Taberei, Plaza, conf 1 dec.a, 40 mp, etaj 2/8, mobilata si utilata modern, termopan, gresie, faianta, parchet, LCD, masina de spalat, usa metalica, cablu, internet, libera. **280 €;** ☎0735.223.204

91. **Drumul** Taberei, dec., 40 mp, mobilat, utilat, proprietar, aparat aer conditionat, televizor, apometre, repartitoare, usa metalica, bloc anvelopat costuri intretinere mici cu contract de inchiriere 1+1 garantie+ chirie **1.100 L;** ☎0766.549.985

92. **Drumul** Taberei, Afi Cotroceni, bloc reabilitat, dec., 42 mp, mobilat, utilat, ofer spre inchiriere garsoniera, mobilata modern, utilata complet (frigider, aragaz, masina de spalat),A renovata recent. **280 €;** ☎0751.427.385

93. **Drumul** Taberei, Auchan, parc Moghioros, dec., 38 mp, mobilat, utilat, gars, cf 1, balcon, 38 mp utili, vedere mixta spre parcul Moghioros si strada, la etajul 3/10, balcon, mobilata nou si super utilata cu masina de spalat vase si rufe, centrala, fara animale. **299 €;** ☎0770.710.991

94. **Drumul** Taberei, Favorit dec., 40 mp, mobilat, utilat, Ofer spre inchiriere garsoniera mobilata modern, utilata complet (frigider, aragaz, masina de spalat) renovata recent. **280 €;** ☎0751.427.385

95. **Drumul** Taberei, Favorit contract Anaf, loc parcare dec., 45 mp, mobilat, utilat, libera 03 octombrie, parter/10, 45 mp, 3-4 min AFI Cotroceni si max 10min metrou Politehnica Militari, mobilata si utilata complet, apropiere piata/parc Moghioros, Panduri, Drumul Sarii, Plaza, 1+1, **280 €;** ☎0768.469.465 contanunturi@yahoo.com

96. **Drumul** Taberei, Favorit, semidec., 34 mp, mobilat, utilat, 8/10, mobilata si utilata complet, 2 lifturi, acces imediat stb, hipermarket, parc. **205 €;** ☎0769.470.920

97. **Drumul** Taberei, Favorit, dec., 37 mp, mobilat, et. 1/4, exclus intermediari, **220 €;** ☎0726.711.570

98. **Drumul** Taberei, Favorit, mobilat, utilat, garsoniera cf. 1, et. 7/9, renovata, gresie, faianta, parchet, termopan, usa metalica, aer conditionat, balcon inchis, termen lung, exclus persoane cu animale de companie; ☎0735.343.011

99. **Drumul** Taberei, Favorit, semidec., 32 mp, mobilat, utilat, mobilata utilata, gresie, faianta, termopan, tv, masina de spalat, usa metalica, libera. **250 €;** ☎0721.335.949

100. **Drumul** Taberei, Favorit, semidec., 36 mp, mobilat, utilat, ProCapital Development va propune spre inchiriere o garsoniera situata in Drumul Taberei, la etajul 8/10 al unui bloc din zona Favorit. **250 €;** ☎0720.888.134 madalina.raculescu@procapitald.ro

101. **Drumul** Taberei, Kaufland semidec., 35 mp, mobilat, utilat, 6/9, mobilata si utilata complet, garsoniera urmeaza sa aibe si o canapea extensibila noua, libera, pentru persoanele serioase **250 €;** ☎0769.470.920

102. **Drumul** Taberei, Plaza, semidec., mobilat, utilat, Plaza, confort 1, etajul 6/10, mobilata si utilata, aragaz, frigider, masina de spalat, televizor, gresie, faianta, parchet, usa metalica, 2 lifturi, zona verde, libera. **220 €;** ☎0721.335.949

103. **Drumul** Taberei, Plazza, 30 mp, mobilat, utilat, parter, **220 €;** ☎0766.384.601

104. **Drumul** Taberei, sector 6, mobilat, utilat, P/10, mobilata, utilata tineresc, anticipat 1+1, **230 €;** ☎0742.246.220/ 0764.522.941

105. **Drumul** Taberei, Vladeasa, dec., 35 mp, mobilat, utilat, 9/10, dec.a, mobilata si utilata complet, libera, acces imediat stb, scoli, parcuri, hipermarket. **230 €;** ☎0769.470.920

106. **Dudesti,** Pantelimon dec., 47 mp, mobilat, utilat, Garsonier? 47 mp, langa Cora Pantelimon, bloc nou, 3/10, mobilat?, prima Â©nchiriere. Lift, interfon, balcon, Central? ?i Â©nc?izire Â©n pardoseal?, ,ma?in? sp?lat rufe, aragaz, frigider, IÂÃng? metrou. **320 €;** ☎0742.109.563 teofilbrasov@gmail.com

107. **Eroii** Revolutiei 40 mp, mobilat, utilat, La 5 minute de statia de metrou Eroii Revolutiei, parter in vila, ultra moderna, zugravita acum, pentru o singura persoana fara animale de companie, wi-fi, smart tv 4k diagonala 140 cm, **320 €;** ☎0743.369.677

108. **Eroii** Revolutiei City Mall mobilat, utilat, Fix Piata Progresu 10 min metrou, garsoniera confort 1, etajul 8/10, semideomandata, cu balcon mobilata, utilata complet, bloc civilizat 1+1, agentie exclusivitate. **200 €;** ☎0720.039.035/ 0761.609.243 columbia.imobiliar@yahoo.com

109. **Eroii** Revolutiei Piata Progresul semidec., 30 mp, mobilat, utilat, gars cf 1 semidec. mobilat utilat 1+1" garantie liber cu data de 01.10.2019 **200 €;** ☎0731.136.698 Carmen_alice82@yahoo.com

110. **Fundeni** 234, bloc 2015, langa spitalul Fundeni, dec., 35 mp, mobilat, utilat, Inchiriez garsoniera,Fundeni 234,bloc 2015,langa spitalul Fundeni, suprafata aprox 35 m2, etaj 2/3, (g+f+p+t+um). **270 €;** ☎0764.529.841 ciornei.bogdan@gmail.com

111. **Fundeni** vav de spital, aproape de Colentina, semidec., 38 mp, mobilat, utilat, sector 2, bloc nou amplasat in zona linistita, vecini foarte buni, loc de parcare aferent garsonierei, demisol/4 38 mp, centrala proprie, mobilata modern, utilata complet, libera, accesibila imediat. **220 €;** ☎021.380.28.14/ 0737.435.628

112. **Fundeni,** New City, dec., 38 mp, mobilat, utilat, Fundeni, particular, open space, 36 mp, etaj 1/3, balcon, gresie, faianta, termopan, centrala, usa metalica, rds, tv 109 cm, wireless, ac, masina spalat, microunde, aragaz, frigider, parcare, piscina, sala, 1+1, supraveg.video, liber **1.250 L;** ☎0728.853.807

113. **Gara de Nord, proprietar, 30 mp, et. 4/9, reabilitat, renovat, modern, internet, cablu, garantie 1 luna, 215 €; ☎0722.692.943**

114. **Garsoniera** Burebista cu Vitan, moderna dec., 40 mp, mobilat, utilat, **300 €;** ☎0734.709.930 beatrice@galaxyimob.ro

115. **Garsoniera** de inchiriat, zona Iancului, Avrig semidec., 31 mp, mobilat, utilat, Garsoniera, etaj 1/10, 1980, bloc reabilitat, mobilat utilat complet, prima inchiriere, pret negociabil. **350 €;** ☎0720.888.015 smaranda.crivat@procapitald.ro

116. **Garsoniera** in Militari, semidec., 30 mp, mobilat, utilat, Militari Rezidence parter, confort 1sporit, mobilata modern, nou, electrocasnice, 30 mp., libera, acces usor Auchan, Metro. **220 €;** ☎0724.370.636 gfirut@yahoo.com

117. **Garsoniera** Lacul Tei Parc Tei si Circ Facultate Constructii dec., 30.00 mp, mobilat, utilat, **300 €;** ☎0730.928.310 vlad@vladtrimbitasu.ro

118. **Garsoniera** lux Lacul Tei, Doamna Ghica, dec., 30 mp, nemobilat, neutilat, **290 €;** ☎0752.289.547 cristi.priza@gmail.com

119. **Garsoniera,** studio Politehnica, langa gura de metrou, dec., 47 mp, mobilat, utilat, **380 €;** ☎0727.717.285 denisatanase@galaxyimob.ro

120. **Giulesti,** stadion, la 5 min linia 41, dec., 40 mp, mobilat, utilat, Giulesti, stadion, la 5 min linia 41,cf 1, dec., etaj P/7, gresie, faianta, parchet, termopan, usa metalica, mobilata si utilata complet, libera,se face contract ANAF, avans 1+1, agentie **250 €;** ☎0770.548.257/ 0799.557.197

121. **Giurgiului** Piata Progresu semidec., mobilat, utilat, fix Piata Progresu 10 min metrou, garsoniera confort 1, etajul 8/10, semideomandata, cu balcon mobilata, utilata complet, bloc civilizat 1+1 agentie mobilat utilat. **200 €;** ☎0720.039.035/ 0761.609.243 columbia.imobiliar@yahoo.com

122. **Gorjului,** semidec., inchiriez garsoniera cf. 1, proaspat renovata, **350 €;** ☎0733.769.255

123. **Gorjului- metrou mobilat, utilat, et. 1, utilata si mobilata, 3 minute de statia metrou. 250 €; ☎0727.387.435**

124. **Hala** Traian, Visinilor, mobilat, particular, gars. vila 2/2, amenajata, centrala, aer cond., gradinia 300 mp, **200 €;** ☎0747.681.627

125. **Iancului** semidec., 35 mp, mobilat, utilat, 6 minute metrou, mobilata modern, utilata, masina spalat, tv, parchet, termopan, gresie, faianta, **250 €;** ☎0724.278.376

126. **Iancului** metrou semidec., 33 mp, mobilat, utilat, La 5 minute de metrou, renovata recent, libera, pret user negociabil. **310 €;** ☎0734.352.036 casaperdueconsulting@yahoo.com

127. **Iancului** metrou garsoniera dec., 34 mp, mobilat, utilat, bl. mixt, reabilitat, garsoniera dec, et.8/10, mobilata, utilata decent, termopan, parchet,geam la baie, aragaz, frigider, masina de spalat, tv., 3 minute metrou Iancului, avans 1+1, comision 50% din prima luna **250 €;** ☎0729.203.880 kdwimob@gmail.com

128. **Iancului,** semidec., mobilat, utilat, garsoniera mobilata, utilata, la 5 minute de metrou Piata Iancului, confort 1, 32 mp, frigider, aragaz, masina de spalat, cuptor cu microunde, 5 statii de Universitate, 2 statii de Arena Nationala. **300 €;** ☎0749.131.838

129. **Iancului,** semidec., 35 mp, mobilat, utilat, Intermacedonia, 7 minute metrou, mobilata modern, bucataria utilata, masina de spalat, balcon inchis, gresie, faianta, parchet, termopan, usa metalica, acces metrou Iancului, Ferdinand, Obor, M.Bravu, Muncii. **300 €;** ☎0729.323.433

130. **Iancului,** dec., 35 mp, mobilat, utilat, Mihai Bravu, renovata recent, mobilata modern, utilata complet, aer conditionat, adiacent Obor, Vatra Luminoasa, Ferdinand, Piata Muncii. **300 €;** ☎021.319.78.04/ 0723.515.199 oli_daniel@yahoo.com

131. **Iancului,** Bulevardul Mihai Bravu, vsv Alice semidec., 30 mp, mobilat, utilat, Imobilul este situat in Piata Iancului la 3 min de statia de metrou Iancului, Garsoniera cocheta, renovata total, instalatii schimbate, mobilier nou, etaj 10 din 10, fara probleme terasa, 3 minute metrou Iancului. **260 €;** ☎0749.218.891 florinpostolea@yahoo.com

132. **Iancului,** Ferdinand, semidec., 33 mp, mobilat, utilat, garsoniera semidec.a, etajul 3/10, langa liceul Iulia Hasdeu, amenajata, mobilata, utilata, 5 minute metrou. Chirie 1+1. **240 €;** ☎0726.379.675 lineeaimobiliare@yahoo.com

133. **Iancului,** metrou semidec., 34 mp, mobilat, utilat, Iancului 5 minute metrou, inchiriem gars. cf 1, mobilata, tineresc la parter inall/10 cu balcon, masina spalat, aragaz, frigider, termopan, aer conditionat, gresie, faianta, parchet, termopan, aer conditionat, **300 €;** ☎0761.532.117/ 0722.542.692 pavimobiliare@yahoo.com

134. **Iancului,** Ritmului, semidec., 33 mp, mobilat, utilat, etaj 8/10, mobilata si utilata stradal renovat recent libera la 7 minute metrou Iancului, **300 €;** ☎0765.404.303

135. **Inchiriere** garsoniera 32 mp, cu centrala, Pache Protopopescu, 300 euro dec., 32 mp, mobilat, utilat partial, **300 €;** ☎0723.542.482 raluca.vintila@galaxyimob.ro

136. **Inchiriere** garsoniera generoasa, Pantelimon, Lidl, dec., 40 mp, mobilat, utilat, **260 €;** ☎0753.199.924 ion.milea@galaxyimob.ro

137. **Inchiriere** garsoniera Nerva Traian (St. O. Iosif), dec.a, metrou dec., 42 mp, mobilat, utilat, **320 €;** ☎0720.451.235 cosmin.olinici@galaxyimob.ro

138. **Inchiriere** garsoniera Nerva Traian, St. O. Iosif, dec.a, metrou dec., 42 mp, mobilat, utilat, **320 €;** ☎0720.451.235 cosmin.olinici@galaxyimob.ro

139. **Intersectia** Baba Novac, Mihai Bravu, dec., 36 mp, mobilat, utilat, garsoniera moderna, in bloc liniestit, etaj 5/10, complet mobilata si utilitata, bloc mixt, cu paza, intrare stradala, apropiere metrou Dristor la 2 minute, alte mijloace de transport la 1 minut. **360 €;** ☎0761.320.092

140. **Ion** Garbea 2, sector 5, mobilat, garsoniera dubla, parter inalt, termen lung, **350 €;** ☎0751.010.090

141. **Ion** Mihalache, dec., 37 mp, mobilat, utilat, Turda, 10 minute Piata Victoriei, etajul 7/ 10, mobilata si utilata, apometre, masina de spalat, bloc reabilitat, vedere spate, balcon inchis, spatioasa, curata, libera, **1.200 L;** ☎0724.254.024 balescu.ionut@gmail.com

142. **Ion** Mihalache, Piata 1 Mai, dec., 38 mp, gars., 2/10, bloc reabilitat, Ac, mobilata/ nemobilata, **330 €;** ☎0746.510.023

143. **Kogalniceanu,** semidec., 35 mp, mobilat, utilat, Eurocty Estate va propune spre inchiriere garsoniera situata la Piata Kogalniceanu, distanta de metrou 3 minute de mers pe jos Izvor cu suprafata de 35 mp mobilata si utilata complet. **350 €;** ☎0727.284.461 steluta.sterpu@eurocityestate.ro

144. **Lacul** Tei dec., 42 mp, mobilat, utilat,

Imobiliare închirieri GARSONIERE

194. **Piata** Victoriei, Spring Time dec., 42 mp, mobilat, utilat, Buzesti, garsoniera confort 1 dec.a, mobilata complet, utilata, renovata in iulie 2019, c-tie 1990, la 3 minute de metrou, are vedere pe spate, 42 mp, balcon, parchet, gresie, faianta, libera. **420 €;** ☎0724.590.266/ 0747.080.813 steluta.sterpu@eurocityestate.ro

195. **Primaverii** dec., 14 mp, mobilat, utilat, Garsoniera Tolstoi inchiriere pe termen lung (se adreseaza unui student) **200 €;** ☎0722.501.465 ioanagigi@yahoo.com

196. **Rahova,** Salaj, dec., 40 mp, mobilat, utilat, garsoniera confort 1 dec.a, mobilata nou, etaj 1/4, frigider, aragaz, masina de spalat, gresie, faianta, parchet, termopan, bloc 2016, **220 €;** ☎0761.532.117/ 0722.542.692

197. **Rin** Grand Hotel, soseaua Vitan-Barzesti, dec., 45 mp, mobilat, utilat, garsoniera dec.a, bloc nou, cu loc de parcare, suprafata 45 mp, centrala termica proprie, complet mobilata si utilata, lux, bucatarie inchisa, aragaz, hota, frigider, masina de spalat, TV, AC. **275 €;** ☎0751.186.986

198. **Romana,** ASE, Lascar Catargiu, 65 mp, dec., 65 mp, mobilat, utilat, garsoniera 65 mp, et 1/1 in vila, mobilata modern, utilata complet, p, g, f, t, ac. Acces imediat la metrou Romana si mijloace de transport in comun. Termen lung. Libera. Urgent. **400 €;** ☎0761.066.200 imobiliare.az@gmail.com

199. **Rond** Alba Iulia nemobilat, neutilat, confort 1, garsoniera vila, nemobilata si neutilata in vila noua, 600 de lei chiria plata lunar; ☎0762.932.711

200. **Sala** Palatului, linistita, 36 mp+ balcon 3 mp, renovata, utilata modern, 250 m pana La Cismigiu, loc de parcare, et. 7/7, 2 lifturi, direct proprietar, posibilitate decontare, pret/ luna, **420 €;** ☎0744.823.019

201. **Sala** Palatului, ultracentral, 40 mp, mobilat, utilat, 1965, bloc intrare in parc, parter, zona liniistita, **350 €;** ☎0723.625.360

202. **Sebastian** BRD dec., mobilat, utilat, oferta inchiriere garsoniera cf 1.mobilata si utilata 8/10, Sebastian Brd, um, g.f.p.t, libera 220 euro **220 €;** ☎0724.224.333

203. **Sector** 4, semidec., 23 mp, mobilat, utilat, Berceni, particular, cf. 2, et. 10/10, g, f, p, t, um, parchet si mobila stejar. Contorizata, libera. Bloc mixt, 2 lifturi. Langa Mega Image. Str. Mirea Mioara Luiza, **930 L;** ☎0767.170.371

204. **Sector** 4, Aparatorii Patriei dec., mobilat, utilat, garsoniera curte 5 min. metrou, totul contorizat separat, centrala termica cu gaz, mobilata, utilata complet, camera baie, bucatarie, zona verde **900 L;** ☎0720.039.035/ 0761.609.243 columbia.imobiliar@yahoo.com

205. **Sector** 4, Tineretului, dec., mobilat, utilat, inchiriez garsoniera in zona Piata Norilor. **300 €;** ☎0743.452.229

206. **Soseaua** Fundeni, sect. 2, Pod Oncologie, 30 mp, utilat, gars. et. 2/3, reabilitata termic, contorizata, centrala proprie, interfon, ac, supraveghere video, 1+1 luna, **270 €;** ☎0721.389.231

207. **Soseaua** Fundeni, Spicului, mobilat, utilat, garsoniera in vila lux, zugravita,curata, mobilata, utilata, intrare separata, terasa, TV, frigider, bucatarie, parcare, zona civilizata, liniste, peisaj superb, gratar, curte, terasa mare. **800 L;** ☎0784.005.701

208. **Soseaua** Giurgiului, Piata Progresul, dec., 40 mp, mobilat, utilat, inchiriez la persoana serioasa, eventual familie. **250 €;** ☎0768.141.596

209. **Soseaua** Salaj 198/200 dec., 39 mp, mobilat, utilat, Garsoniera noua, in bloc din 2017. Este complet mobilata si utilata totul nou). Etajul 1 din 3. **1.300 L;** ☎0762.186.449 denisavisan87@gmail.com

210. **Stefan** cel Mare - Stadion Dinamo dec., mobilat, utilat partial, inchiriez sufrageria intr-un apartament de 2 camere(dormitorul blocat) la 20m metrou Stefan cel Mare, vis a vis de Stadionul Dinamo, Str. A.Vlaicu nr.147 **250 €;** ☎0720.614.420/ 0742.111.005 iuliu.costina@gmail.com

211. **Stirbei** Voda inchiriere garsoniera dec., 40 mp, mobilat, utilat, inchiriere garsoniera Stirbei Voda. Curata, dec.a, luminoasa, spatioasa. Dispune de balcon, spatii depozitare, ac, acces rapid catre punctele de interes ale orasului, Kogalniceanu, Cismigiu. **300 €;** ☎0757.704.332 alexandru.ion@houseadvisers.ro

212. **Stirbei** Voda, dec., 70 mp, mobilat, utilat, str. Virgiliu 17-19, etaj 5/6, garsoniera transformata in studio, mobilata lux, utilata complet, aer conditionat, tv, internet, bloc nou, cu paza, loc de parcare, disponibil dupa 01.10.2019. **650 €;** ☎0730.999.740 bogdan.carjaliu@gmail.com

213. **Str.** Turda x Ion Mihalache, mobilat, et. 9, reabilitat termic, termopan, liber dupa 15 decembrie, **250 €;** ☎0758.370.799

214. **Strada** Baba Novac, sector 3, dec., mobilat, persoana fizica ofer spre inchiriere garsoniera cf. 1, et. 2/3, loc de parcare auto+aer conditionat, **250 €;** ☎0762.638.217

215. **Strada** Bratului nr. 15, sector 2, Bucuresti, dec., 40 mp, mobilat, utilat, inchiriez garsoniera, in vila, complet mobilata si utilata, ac, centrala, internet, cablu TV, etajul 2. Garsoniera este compusa dintr-o camera si hol- bucatarie, baie si 2 terase; **380 €;** ☎0747.359.366 octavia_teodorescu@yahoo.com

216. **Strada** Postavaru, Titan, semidec., 20 mp, mobilat, utilat, inchiriez garsoniera proaspat renovata, mobila noua, zona liniastita, bloc reabilitat termic, et. 8, costuri intretinere mici. Masina de spalat, aer conditionat, smarttv, cablu, internet fibra optica. **220 €;** ☎0760.803.741 florinpangica@gmail.com

217. **Tei** semidec., 30 mp, mobilat, utilat, proprietar inchiriez garsoniera, zona Tei, modern,et. 4/8, bloc curat, zona liniistita. **280 €;** ☎0723.484.645

218. **Theodor** Pallady, metrou 1 Dec, particular, liber dec., 21 mp, nemobilat, neutilat, conf. 2. dec. 10/10, liber, curat, nemobilat, utilitati, um, termopan, gr, fa, cabina de dus civilizat, stradal, 1+1 (exclus agentii). **800 L;** ☎0738.862.519 mediterecristianalbu@yahoo.com

219. **Timpuri** Noi, dec., 20 mp, mobilat, utilat, camera la curte, intrare separata, mobilier modern, bucatarie utilata, contorizare utilitati, dotari multiple, centrala termica, metrou Timpuri Noi 3 min Tineretului 7 min. zona liniistita 750 lei **750 L;** ☎0744.985.705 dorucristal@gmail.com

220. **Timpuri** Noi, 400 metri metrou, Vitan, dec., 40 mp, mobilat, utilat, inchiriez garsoniera noua, Str. Vlad Dracul, totul nou, prima inchiriere, suprafata aprox. 40 mp, parter/10, **399 €;** ☎0764.529.841

221. **Tineretului** -Sincai semidec., 32 mp, mobilat, utilat, bloc mixt, stradal, etaj 2, vedere spate, renovata recent **320 €;** ☎0724.226.342/ 021.312.59.99 cristian@k-imobiliare.ro

222. **Tineretului,** dec., 35 mp, mobilat, utilat, inchiriez garsoniera 7/8, strada Poenari, pret nenegociabil de 1100,00 RON /luna, **1.100 L;** ☎0723.877.794 mischha@yahoo.com

223. **Tineretului,** Timpuri Noi, semidec., 36 mp, mobilat, utilat, Piata Norilor, garsoniera, 9/10, balcon lung, mobilata, utilata complet frigider, aragaz, masina spalat, AC, TV, acces facil Nerva Traian, Unirii, Mihai Bravu, Vitan, Dristor, proprietar serios. **270 €;** ☎0732.413.403

224. **Titan** semidec., 31 mp, mobilat, utilat, metrou 2 min, bloc reabilitat langa Mega-Image, et. 6 din 10, mobilata decent si utilata, libera. **1.050 L;** ☎0723.578.525

225. **Titan** Metrou semidec., 33 mp, mobilat, utilat, La maximum 3 min de metrou Titan, parc IOR, zona verde si foarte linistita, bloc civilizat, reabilitat termic, view, liniste, renovata, amenajata modern, dotata si utilata complet, toate facilitatile, merita. **250 €;** ☎0728.511.810 agiliномobiliare@gmail.com

226. **Titan** Policlinica, dec., mobilat, utilat, gars. cf. 1, bloc reabilitat, mobilata, utilata, et. 4, termen lung exclus intermediari. Negociabil. **270 €;** ☎0771.256.409

227. **Titan, dec., mobilat, utilat, particular inchiriez gars. 5 min. metrou, 300 €; ☎0721.354.117**

228. **Titan,** metrou Titan, semidec., 70 mp, mobilat, utilat, bulevardul Nicolae Grigorescu, stradal, 3 camere semidec, etaj 1 din 4, su. utila 70 mp, este situat chiar pe Bulevard, vedere mixta, la 5 minute de metrou Titan, mobilat si utilat pret fix 400 euro. **400 €;** ☎0758.085.003 daniel@confortcasaimobiliare.ro

229. **Titan,** Policlinica, semidec., 35 mp, nemobilat, utilat, Grigorescu proaspat zugravita, utilata, masina spalat, aragaz, nemobilata, termopan, gresie, faianta, parchet, usa metalica, contorizata, bloc reabilitat, 200 euro, **200 €;** ☎0723.962.905 imobiliare05@gmail.com

230. **Titan,** Policlinica, dec., 31 mp, mobilat, utilat, regim hotelier, inchiriez garsoniera in regim Hotelier la Policlinica Titan, parter. 5 minute de mers pana la metrou Titan sau Salajan. Pret 100 ron/zi. **100 L;** ☎0724.545.064

231. **Titan,** Trapezului, 1 Decembrie, dec., 36 mp, mobilat, utilat, garsoniera mobilata modern, utilata complet, amenajata, situata la 3 minute de metrou. **220 €;** ☎0762.656.686/ 0748.908.724

232. **Turda** 104, Ion Mihalache semidec., 35 mp, mobilat, utilat, particular, etaj 3/10, termopan, gresie, faianta, renovata total 2018 si echipata complet (msr, frigider, aragaz, hota, aer conditionat, mobilier modern), usa metalica, contoare **330 €;** ☎0728.205.105

233. **Ultracentral** Cismigiu - Sala Palatului, Langa Intrare Parc dec., mobilat partial, utilat partial, **400 €;** ☎0731.301.900 cristian.grigore@reian.ro

234. **Unirii** dec., 42 mp, mobilat, utilat, Calea Calarasi, Hyperion, etaj 5/8, dec.a, mobilata si utilata complet, libera, gresie, faianta, parchet, termopan, apropiere Decebal, Muncii, Alba Iulia. **280 €;** ☎0724.405.340

235. **Unirii** dec., 42 mp, mobilat, utilat, Decebal, Muncii, etaj 7/8, dec.a, mobilata si utilata modern, gresie, faianta, parchet, termopan, aer conditionat, libera, apropiere Alba Iulia. **350 €;** ☎0724.405.340

236. **Unirii,** dec., 40 mp, mobilat, utilat, Mall Vitan, bloc 1995 reabilitat termic, renovata recent, mobilata modern, utilata complet, aer conditionat, adiacent Octavian Goga, Nerva Traian, Mihai Bravu, Dristor, Timpuri Noi **300 €;** ☎021.319.78.04/ 0723.515.199 oli_daniel@yahoo.com

237. **Unirii,** Decebal, Alba Iulia, dec., 38 mp, mobilat, utilat, garsoniera lux, ultracentrala, complet mobilata si utilata, prima inchiriere, totul nou. Posibilitate loc de parcare, centrala proprie. Suntem agentie, comision standard **290 €;** ☎0754.244.983

238. **Unirii,** Izvor, garsoniera 40 mp, centrala proprie, semidec., 40 mp, mobilat, utilat, buna, zona liniistita, Parcul Izvor, statie de metrou Izvor, garsoniera dubla, centrala proprie, disponibila imediat. **370 €;** ☎0758.098.917/ 0758.098.905 georgian.draghia@galaxyimob.ro

239. **Unirii,** Nerva Traian, dec., mobilat partial, utilat, Panait Cerna, bloc mix, 1993, garsoniera spatioasa, cf. 1, sporit, dec, parter/8, bucatarie mobilata si utilata, termopan, parchet, gresie, faianta, ne/mobilata, pretabila locuit sau birou, libera. **350 €;** ☎0733.300.779 cristinacopacianu@gmail.com

240. **Unirii,** Nerva Traina,Timpuri Noi dec., 42 mp, mobilat, utilat, Nerva Traian, Panait Cernea ,5 m metrou Timpuri Noi, inchiriem gars cf 1 sporit 42 mp, recomandata, etj 2, mobilata tineresc, masina spalat aragaz frigider termopan aer conditionat gresie faianta parchet **330 €;** ☎0722.542.692 pavimobiliare@yahoo.com

241. **Unirii,** Udriste, semidec., 20 mp, mobilat, utilat, ultracentrala, situata la 12 minute de metrou Unirii, recent renovata, utilata, ideala pentru o persoana, la cel mai bun pret, in care sunt incluse si utilitatile. **220 €;** ☎0720.221.521/ 0744.317.825 eurotimes@yahoo.com

242. **Universitate** dec., 30 mp, mobilat, utilat, Cismigiu, garsoniera mobilata si utilata complet, libera, spatioasa, curata, situata la intrarea in parc pe Regina Elisabeta, merita vazuta, **210 €;** ☎0762.656.686/ 0748.908.724

243. **Universitate** dec., mobilat, utilat, Cismigiu, Sala Palatului, etaj parter, mobilata si utilata nou, renovata, gresie, faianta, parchet, termopan, libera, aproprere Romana. **330 €;** ☎0724.405.340

244. **Universitate** semidec., 23 mp, mobilat, utilat, s-a inchiriat! va rog sa nu sunati! Va multumesc! **200 €;** ☎0740.172.302

245. **Universitate,** 22 mp, an 1970, termen lung, termopane, toate utilitatile, proaspat renovata, et. 4, bloc Romarta Copiilor, 300 euro lunar+ 300 garantie; ☎0722.456.221

246. **Universitate,** semidec., 40 mp, mobilat, utilat, inchiriere studio foarte bine amenajat in zona Universitate. **350 €;** ☎0754.244.983

247. **Universitate,** Cismigiu, Magheru, Romana dec., 38 mp, mobilat, utilat, Garsoniera lux, dec.a, zona ultracentrala. Posibilitate loc de parcare, centrala proprie.Suntem agentie comision standard **260 €;** ☎0754.244.983

248. **Universitate,** Cismigiu, Magheru, Romana, semidec., 49 mp, mobilat, utilat, inchiriere garsoniera lux, 5 min. de metrou, loc de parcare. Apartamentul se afla la prima inchiriere.Suntem agentie, comision standard **300 €;** ☎0754.244.983

249. **Universitate,** Piata Rosetti, ultracentral, dec., 30 mp, mobilat, utilat, 3 min metrou Universitate, central, in piata rosetti, etaj 4/6, mobilata modern, utilata complet, parchet, termopan, aer con, tv, aragaz, frigider, masina de spalat, scara impecabila, libera. **315 €;** ☎+40762570107

250. **Universitate,** Rosetti, Armeneasca, semidec., 25 mp, mobilat, utilat, studio cochet, modern in curs de amenajare, prima inchiriere, totul nou, instalatii sanitare si electrice, situat la etajul 1 al unui corp de cladire P+1. La 10 min de metroul de la Universitate. **250 €;** ☎0770.310.802 office@heramba.ro

251. **Vitan** dec., 42 mp, mobilat, utilat, Str. Banul Udrea, direct proprietar, bloc mixt, etaj3/8, mobilita, recent renovata, TV, masina de spalat, pat matrimonial + canapea, aer conditionat la 6 min de metrou Mihai Bravu, negociabil. **295 €;** ☎0721.912.976 catalinapascariu@gmail.com

252. **Vitan** Mall semidec., 34 mp, mobilat, utilat, Confort 1 semidec.a, etaj 7, 34 mp, ac, tv, gresie, faianta, parchet, termopan, usa metalica, mobilata si utilata. Libera. **299 €;** ☎0765.874.442

253. **Vitan** Mall metrou Mihai Bravu, et.3, dec., 45 mp, mobilat, utilat, pat matrimonial, renovata recent, mobilata/utilata complet, ac, dressing mare, LCD, cablu tv, aragaz, frigider, masina spalat, finisaje superioare: gresie, faianta, parchet, termopan, usa metal, balcon, contorizata, costuri mici. **299 €;** ☎0744.516.515/ 0755.075.900 unirii@excesimobiliare.ro

254. **Vitan** Mall, dec., 45 mp, mobilat, utilat, mobilata utilata, etaj 6/8, bloc mixt, langa Mall Vitan, net, aer conditionat, adiacent Octavian Goga, Nerva Traian, Unirii, Dudesti, Mihai Bravu, **300 €;** ☎0768.710.456 dhcimobiliare@gmail.com

255. **Vitan** mall, dec., 38 mp, mobilat, utilat, Vitan mall, loc de parcare, 5 min metrou Mihai Bravu sau Dristor, etaj 1 din 8, mobilata, utilata, spatii depozitare, libera, contract min 1 an, 1+1, cuplu sau salariat(a), agentie, **300 €;** ☎0722.970.050/ 0724.661.884

256. **Vitan** Mall, Foisorului, 42 mp, mobilat, utilat, 1989, garsoniera curata, et. 5, proprietar, exclus intermediari, discutabil, **300 €;** ☎0723.835.549

257. **Vitan** Mall, strada Banu Udrea, 17 mp, mobilat, utilat, particular inchiriez garsoniera, ocazie, renovata recent, totul nou, masina de spalat, libera, centrala termica, 1 avans +1 garantie, **200 €;** ☎0762.824.158

258. **Vitan** mall, Vlaicu Voda, renovata, utilata nou, dec., 42 mp, mobilat, utilat, proprietar, P/8, loc parcare, mobilata, utilata, plita, hota, cuptor Franke, masina spalat, frigider, tv noi, jacuzzi, aer conditionat, usa metalica, alarma, rulou geamuri, bloc 1992, mobilier nou. **320 €;** ☎0721.814.233

259. **Vitan** Mall, Zizin semidec., 35 mp, mobilat, utilat, etajul 7/7, renovata, moderna, toate imbunatatirile, libera, 1+1, **300 €;** ☎0722.336.962

260. **Vitan** strada Lacramioarei 56, [mobilier], [utilare], inchiriez camere camin studentesc camere cu 2 si 3 paturi, camerele dispun de grup sanitar propriu, dus wc, frigider sifoner, televizor, cablu tv, net, paza 24/24 pret de la 500 lei pe pat in camera cu 3 **500 L;** ☎0766.953.094 Mihnea.chiajna@gmail.com

261. **Vitan,** dec., 35 mp, mobilat, utilat, proprietar, inchiriez garsoniera, confort 1, vis a vis de Auchan Vitan, mobilata si utilata modern. Pret 1+1 garantie **280 €;** ☎0723.585.973/ 0723.585.973 rvali@ymail.com

262. **Zona** Piata Iancului, particular, inchiriez garsoniera mobilata modern; ☎0727.409.592

Apartamente 2 camere

1. **1 Decembrie** metrou dec., mobilat, utilat, dec., etajul 5/10, mobilat modern si utilat complet, aer conditionat, loc de parcare, reabilitat termic. Vecinatati: Nicolae Grigorescu, Trapezului, Pallady, Titan, parc IOR, Camil Ressu. **300 €;** ☎0745.142.124 rodicapetcu2003@yahoo.com

2. **1 Mai,** Ion Mihalache, Victoriei, Domenii, dec., 55 mp, mobilat, utilat, apartament 2 cam dec. lux, centrala proprie loc de parcare in apropriere se afla statii de metrou si RATB. Suntem agentie comision standard **390 €;** ☎0754.244.983

3. **1 Mai,** Turda, dec., 60 mp, mobilat, utilat, bloc 1985 reabilitat termic, renovat recent, mobilat modern, utilat complet, aer conditionat, adiacent Ion Mihalache, Piata Victoriei, Gara de Nord, Grivitei, Basarab, Averescu, Domenii **400 €;** ☎021.319.78.04/ 0723.515.199 oli_daniel@yahoo.com

4. **13 Septembrie** langa Marriot hotel, apartament inc dec., 60 mp, mobilat, utilat, stradal 13 Septembrie, Marriot hotel, 2 camere, confort 1, etaj 1/8, renovat, mobilat si utilat complet, 2 aer cond, 2 balcoane, dec., internet, liber. **450 €;** ☎0733.044.670 unoimobiliare@yahoo.com

5. **13 Septembrie,** Marriott dec., 60 mp, mobilat, utilat, 2 camere confort 1 dec., mobilat, frigider, aragaz, masina de spalat, aer conditionat, gresie, faianta, parchet, termopan, etaj 8/8 cu terasa de 50 mp , **500 €;** ☎0761.532.117/ 0722.542.692

6. **13 Septembrie,** Panduri, Drumul Sarii, Politehnica, dec., 78 mp, mobilat, utilat, proprietar, dr sarii ap renovat dec.,78 mp, utilat, mobila masiva, stil clasic, imob 89, iz termic, 6/8 aer cond,parchet masiv, usa met., termopane, balcon mare 3 ap/nivel 3 min Acad Milit, Lidl parc. **420 €;** ☎0733.229.070 birouproiectarebucurestiro@yahoo.com

7. **148A** apartament 2 camere dec. Universitate, Intercontinental dec., 45 mp, mobilat, neutilat, **350 €;** ☎0724.086.586 mihaela@galaxyimob.ro

8. **2 camere** apropiere rond Alba Iulia, nemobilat, ideal Firma dec., 57 mp, nemobilat, neutilat, **400 €;** ☎0734.709.930 beatrice@galaxyimob.ro

9. **2 CAMERE** DE INCHIRIAT AVIATIEI PARK - MOBILAT-UTILAT-PARCARE! dec., 52.00 mp, mobilat, utilat, **699 €;** ☎0735.551.422 florin.toma@catoma.ro

10. **2 Camere** Piata Alba Iulia, totul nou dec., 60 mp, mobilat, utilat, **430 €;** ☎031.630.35.50 sorin@sorinraducu.ro

11. **2 camere** ultramodern, Park Residences, Lacul Baneasa semidec., 74 mp, mobilat, utilat, **550 €;** ☎031.630.35.50 sorin@sorinraducu.ro

12. **21 Residence,** Lujerului dec., 52 mp, mobilat, utilat, ce zici de un apartament cozy, dreamy si neat?Iti propun un apartament nou, cu 2 camere, situat in zona Lujerului. **580 €;** ☎0760.752.368 capmarius@gmail.com

13. **Alba** Iulia rond, Vitan Mall, Calea Dudesti semidec., 65 mp, mobilat, utilat, Inchiriere apartament 2 camere, semidec., suprafa?a utila 65 mp, bloc nou 2016, situat la Parter din 7, mobilat si utilat complet, dispune de curte individuala, centrala termica proprie, liber; **425 €;** ☎0734.345.341 cityinvestestates@gmail.com

14. **Aparatorii** Patriei, semidec., proprietar inchiriez urgent apartament 2 camere, langa statia de metrou Aparatorii Patriei; ☎0771.765.948

15. **Aparatorii** Patriei, 10 minute metrou semidec., 60 mp, mobilat, utilat, Emil Racovita, apartament de 2 camere semidec., renovat recent, toate imbunatatirile, mobilat si utilat, liber, et. 4/4 **330 €;** ☎0769.651.162

16. **Aparatorii** Patriei, zona, inchiriez ap. 2 camere; ☎0722.656.703

17. **Apartament** 2 camere de inchiriat Foisorului Residence Vitan semidec., 52.00 mp, mobilat, utilat, **450 €;** ☎0747.751.293 mihaita@mihaita-moldovan.ro

18. **Apartament** 2 camere dec. la 1 minut de parcul Tineretului dec., 51 mp, mobilat, utilat, **380 €;** ☎0723.704.511 alina.niculae@galaxyimob.ro

19. **Apartament** de poveste, 2 camere, Parcul Tineretului, semidec., 70 mp, mobilat, utilat, **500 €;** ☎031.630.35.50 sorin@sorinraducu.ro

20. **Apartament** spatios 2 camere proaspat renovat in UpGround-metrou Pipera dec., 89 mp, mobilat, utilat, **799 €;** ☎0723.704.511 alina.niculae@galaxyimob.ro

Imobiliare închirieri 2 CAMERE

21. **Apartamentul** perfect din Domenii vrea sa te cunoasca semidec., 65 mp, mobilat, utilat, **545 €;** ☎0748.889.926 ionut.stancu@imobiliare-acasa.ro

22. **Aviatiei** apartament mobilat si utilat nou dec., 65 mp, mobilat, utilat, Va oferim spre inchiriere in zona Aviatiei un apartament compus din 2 camere dec.e ce masoara o suprafata de 55 mp utili. Apartamentul este situat la etajul 2/4 si dispune de finisaje moderne. **580 €;** ☎0752.413.105 Cristian@proestate.ro

23. **Aviatiei** etc 2/4 dec., 55 mp, mobilat, utilat, cf 1 dec, etaj 2/4, mobilat utilat liber renovat cu imb g f p t forte recent ac lux. **580 €;** ☎0721.607.265

24. **Aviatiei** Park, inchiriez 2 camere, Herastrau, 2019 semidec., 50 mp, mobilat, utilat, proprietar inchiriez apartament 2 camere la etaj 1 in Aviatiei Park, langa Lidl si Mega Image, zona Promenada. Bloc nou, prima inchiriere. Mobilat si utilat ca in poze. **650 €;** ☎0742.104.990 elena.tecuta@gmail.com

25. **Aviatiei,** dec., mobilat, utilat, apartament 2 camere, dec., etaj 2/4, renovat lux, imbunatatiri premium, mobilat si utilat de lux, totul nou, ac inverter, bloc reabilitat, cote de intretinere f mici **580 €;** ☎0752.036.997/ 0765.400.929

26. **Aviatiei,** dec., 60 mp, mobilat, utilat, Crystal Palace, renovat recent, mobilat modern, utilat complet, aer conditionat, adiacent Promenada Mall, Herastrau, Baneasa, metrou Aurel Vlaicu, Floreasca **550 €;** ☎021.319.78.04/ 0723.515.199 oli_daniel@yahoo.com

27. **Aviatiei,** dec., 70 mp, mobilat, utilat, Pipera, Nord City Residence, imobil 2018, renovat lux, mobilat modern, utilat complet, loc parcare, adiacent Baneasa, Porsche Pipera, Floreasca, Herastrau, **600 €;** ☎021.319.78.04/ 0723.515.199 oli_daniel@yahoo.com

28. **Aviatiei,** CityPoint, dec., 80 mp, mobilat, utilat, 2 camere Aviatiei, Citypoint, bloc nou 2018, etaj 11/12 vedere panoramica, mobilat/utilat complet, masina de spalat vase, paza non-stop, **800 €;** ☎0735.360.736

29. **Aviatiei,** Complex City Point, bloc 2016, parcare, semidec., 65 mp, mobilat, utilat, privatehouse.ro va propune spre inchiriere un apartament in zona Aviatiei. Inchiriere apartament 2 camere Aviatiei, strada Avionului, Complex City Point, bloc 2016, langa Permise Auto Pipera. **600 €;** ☎0741.773.257 simona@privatehouse.ro

30. **Aviatiei,** Complex City Point, bloc 2016, parcare, semidec., 65 mp, mobilat, utilat, privatehouse.ro va propune spre inchiriere un apartament in zona Aviatiei.Â Inchiriere apartament 2 camere Aviatiei, strada Avionului, Complex City Point, bloc 2016,Â Â langa Permise Auto Pipera. **600 €;** ☎0741.773.257 simona@privatehouse.ro

31. **Aviatiei,** Complex City Point, bloc 2017, parcare dec., 65 mp, mobilat, utilat, privatehouse.ro va propune spre inchiriere un apartament in zona Aviatiei. Inchiriere apartament 2 camere Aviatiei - Avionului, Complex City Point, bloc 2017,Â langa Permise Auto Pipera. **600 €;** ☎0741.773.257 simona@privatehouse.ro

32. **Aviatiei,** Complex City Point, bloc 2017, parcare, dec., 65 mp, mobilat, utilat, privatehouse.ro va propune spre inchiriere un apartament in zona Aviatiei. Inchiriere apartament 2 camere Aviatiei - Avionului, Complex City Point, bloc 2017, langa Permise Auto Pipera. **600 €;** ☎0741.773.257 simona@privatehouse.ro

33. **Aviatiei,** Complex City Point, bloc 2017, parcare, dec., 65 mp, mobilat, utilat, privatehouse.ro va propune spre inchiriere un apartament in zona Aviatiei. Inchiriere apartament 2 camere Aviatiei - Avionului, Complex City Point, bloc 2017, langa Permise Auto Pipera. **600 €;** ☎0741.773.257 simona@privatehouse.ro

34. **Aviatiei,** Herastrau, dec., 60 mp, mobilat, utilat, renovat recent, mobilat modern, utilat complet, aer conditionat, dec., adiacent metrou Aurel Vlaicu, Baneasa, Nicolae Caramfil, Floreasca, Promenada Mall, **470 €;** ☎021.319.78.04/ 0723.515.199 oli_daniel@yahoo.com

35. **Aviatiei,** Herastrau, Cortina Residence, dec., 75 mp, mobilat, utilat, Aviatiei, Herastrau, Cortina Residence, apartament 2 camere + dining, 2 bai. Particular. Mobilat, utilat lux, mobila Rovere, loc parcare inclus, etaj 3/12; **800 €;** ☎0771.569.250

36. **Aviatiei,** Mega Image, Aviatiei Park, totul nou, semidec., 58 mp, mobilat, utilat, privatehouse.ro va propune spre inchiriere un apartament in zona Aviatiei. Inchiriere apartament 2 camere Aviatiei, strada Capitan Alexandru Serbanescu, complex Aviatiei Park, bloc 2019. **600 €;** ☎0741.773.257 simona@privatehouse.ro

37. **Aviatiei,** Mega Image, Aviatiei Park, totul nou, semidec., 58 mp, mobilat, utilat, privatehouse.ro va propune spre inchiriere un apartament in zona Aviatiei.Â Inchiriere apartament 2 camere Aviatiei, strada Capitan Alexandru Serbanescu, Complex Aviatiei Park,Â bloc 2019. **600 €;** ☎0741.773.257 simona@privatehouse.ro

38. **Aviatorilor,** Victoriei, dec., 55 mp, mobilat, utilat, inchiriere apartament de 2 camere zona Arcul de Triumf. **400 €;** ☎0754.244.983

39. **Baba** Novac nr 1, dec., 72 mp, mobilat, utilat, ap la parter zona foarte buna linistita, cu vedere pe spate. **450 €;** ☎0770.386.203 Mada.ailyn92@yahoo.com

40. **Baba** Novac, dec., 60 mp, mobilat, utilat, apartament 2 cam., parter/4, parchet, gresie, faianta, termopane, apometre, usa metalica, TV LCD nou, frigider nou, masina spalat noua. Zugravit nou. Interfon, balcon. La 5 min. de P-ta Alba Iulia, **350 €;** ☎0726.260.038

41. **Baba** Novac, semidec., 55 mp, mobilat, utilat, parc IOR, inchiriez apartament in bloc nou, etaj 2, mobilat modern, utilat, balcon, **390 €;** ☎0755.054.708 dan.stef2006@yahoo.com

42. **Baba** Novac, Campia Liberatii, Piata Muncii, semidec., 50 mp, mobilat, utilat, Campia Liberatii, 5 min parc Ior/Baba Novac, aproape metrou Muncii, bloc reabilitat, recent renovat, mobilat modern, pat dublu, utilat complet, parchet, termopan, aer cond, balcon inchis pe 2 camere, zona verde **350 €;** ☎+40762570107

43. **Baba** Novac, Campia Libertatii, semidec., 70 mp, mobilat, utilat, adiacent, 2 camere semidec. bloc 2010, etaj 3/5, su. 70 mp, are 2 grupuri sanitare, centrala proprie, ac, mobilier si finisaje de lux, apartamentul este situat la 15 minute de metrou Dristor, liber **500 €;** ☎0758.085.003

44. **Baba** Novac, Campia Libertatii, semidec., 52 mp, mobilat, apartament 2 camere; ☎0744.644.126

45. **Baneasa** Privighetorilor, Natura Residence. dec., 85 mp, mobilat, utilat, Apartament situat la etajul 1/ 5. Cei 85 mp utili cuprind un living luminos, dormitor cu baie si dressing, bucatarie echipata, baie de serviciu, terasa, loc de parcare subteran si boxa, **750 €;** ☎0732.535.415 madalina.imob@yahoo.com

46. **Baneasa,** dec., 60 mp, mobilat, utilat, Aviatiei, bloc 1986 reabilitat termic, renovat recent, mobilat modern, utilat complet, aer conditionat, loc parcare, adiacent Herastrau, Hotel Phoenicia. **500 €;** ☎021.319.78.04/ 0723.515.199 oli_daniel@yahoo.com

47. **Baneasa,** Arabesque, Teisani, mobilat, utilat, ap. 2 camere lux, in vila, aer conditionat, parcare curte, terasa, la padure, 350- 400 euro; ☎0722.706.779

48. **Baneasa,** Aviatiei, Trifesti, Medicover, semidec., 60 mp, mobilat, utilat, privatehouse.ro va propune spre inchiriere un apartament in zona Baneasa, Aviatiei. Inchiriere apartament 2 camere Baneasa, strada Trifesti, vis a vis de Phoenicia, OMV, bloc 2010. **500 €;** ☎0741.773.257 simona@privatehouse.ro

49. **Baneasa,** Greenfield 2 camere, semidec., 65 mp, mobilat, utilat, inchiriez apart. 2 camera Baneasa, Greenfield, etaj 1/3,complet utilat si mobilat modern aragaz, frigider, masina de spalat, tv/internet) totul nou, loc de parcare privat **500 €;** ☎0740.096.222 ion.tanasescu@gmail.com

50. **Baneasa,** Herastrau, Aviatiei, Dobrogeanu Gherea semidec., 66 mp, mobilat, utilat, inchiriere apartament 2 camere lux, 5 min. de metrou, loc de parcare. Apartamentul se afla la prima inchiriere. Suntem agentie, comision standard **450 €;** ☎0764.951.100

51. **Baneasa,** Jandarmeriei, particular inchiriez ap. 2 cam., mobilat/ nemobilat, finisaje de lux, parcare, zona Jandarmeriei vizavi complex Stejarii; ☎0723.674.402

52. **Baneasa,** Natura Residence, langa Gradina Zoo dec., 70 mp, mobilat, utilat, proprietar, inchiriez apartament 2 camere, dec., 2 grupuri sanitare, balcon, mobilat si utilat complet, etaj 1/3, zona verde, complex de lux, paza 24/24h, piscina, sauna, fitness, loc parcare **600 €;** ☎0722.260.510 tiberiu.mihaiu@yahoo.com

53. **Baneasa,** Straulesti, dec., 80 mp, mobilat partial, utilat, ap 2 camere deosebit, baie + grup sanitar, bucatarie complet mobilata si utilata, dressing, ac, camara, sistem securitate, loc parcare, paza 24 h, sistem supraveghere, imobil 2016, curte proprie. **650 €;** ☎0751.053.622/ 0751.053.625 sigmaserviceimob@yahoo.com

54. **Banu** Manta, 1 Mai semidec., 64 mp, mobilat, utilat, Apartament 2 cam. ultramodern. Suntem agentie comision 50%, **430 €;** ☎0754.244.983

55. **Banu** Manta, Primaria Sector 1, semidec., 57 mp, mobilat, utilat, planul 2 de blocuri, ferit de zgomotul traficului rutier, confort 1,etaj 2/4,deosebit.mobilat si utilat complet, dressing, bucatarie spatioasa, 2 aparate ac, Smart tv, contorizare proprie, conexiune internet. **550 €;** ☎0720.425.031/ 0760.521.671

56. **Barbu** Vacarescu, Belvedere Residence, parcare semidec., 66 mp, mobilat, utilat, privatehouse.ro va propune spre inchiriere un apartament in zona Barbu Vacarescu. Inchiriere apartament 2 camere Barbu Vacarescu - Floreasca, Belvedere Residence, Sos. Fabrica de Glucoza, bloc 2018, **600 €;** ☎0741.773.257 simona@privatehouse.ro

57. **Barbu** Vacarescu, Belvedere Residence, parcare, semidec., 66 mp, mobilat, utilat, privatehouse.ro va propune spre inchiriere un apartament in zona Barbu Vacarescu. Inchiriere apartament 2 camere Barbu Vacarescu - Floreasca, Belvedere Residence, Sos. Fabrica de Glucoza, bloc 2018. **600 €;** ☎0741.773.257 simona@privatehouse.ro

58. **Barbu** Vacarescu, Belvedere Residence, totul nou, semidec., 66 mp, mobilat, utilat, privatehouse.ro va propune spre inchiriere un apartament in zona Barbu Vacarescu. Inchiriere apartament 2 camere Barbu Vacarescu - Floreasca, Belvedere Residence, Sos.Â Fabrica de Glucoza, bloc 2018 **600 €;** ☎0741.773.257 simona@privatehouse.ro

59. **

Imobiliare închirieri 2 CAMERE

134. **Dorobanti** sector 1 dec., 45 mp, mobilat, utilat, apartament 2 camere-zona Dorobanti, Perla, Sector 1 Bucuresti. **450 €;** ☎0729.970.134 mariusvasileedu@gmail.com

135. **Dorobanti,** Marcel Andreescu, semidec., 80 mp, mobilat, utilat, 2 camere in vila, etj 2/3 mobilat utilat modern, constructie noua, parcare subterana cu acces din interior, boxa, zona linistita, centrala de apartament acces rapid la mijloace de transport, **600 €;** ☎0723.606.040/ 0723.714.372 goldwinpromotion@gmail.com

136. **Dorobanti,** Perla, Stefan cel Mare, stradal, semidec., 56 mp, mobilat, utilat, 5 minute de metrou, 12/12, terasa o.k, cf. 1, sdec, 56 mp, balcon spatios, bl reabilitat termic, 2 lifturi, scara si vedere stradala, placuta, curat, mobilat, utilat complet, g, f, p, t, um,contorizat, liber, contract la Anaf, 1+1. **320 €;** ☎0770.956.572

137. **Dorobanti,** Piata Victoriei, dec., 42 mp, mobilat, utilat, in vila, 2 camere, bucatarie deschisa, etaj 2, cu imbunatatiri, centrala proprie, ac, imobil consolidat si reabilitat recent, mobilat, utilat complet inclusiv masina de spalat vase, liber dupa 25.10 **450 €;** ☎0752.036.997/ 0722.498.911

138. **Dorobanti,** Polona dec., 60 mp, mobilat, utilat, etaj 6/8, stradal, renovat, mobilat si utilat nou modern, finisaje de calitate, tv, 2 ac, prima inchiriere, 3 min. metrou, 3 min. Dinamo, liber, comision agentie 50%, avans 1+1, vecinatati: Victoriei, Floreasca, Stefan cel Mare **690 €;** ☎0758.074.444/ 021.210.76.00 valigeorgescu88@gmail.com

139. **Dorobanti,** strada Braziliei, semidec., 60 mp, mobilat, utilat, cf. 1, etajul 3, complet mobilat si utilat lux, gresie, faianta, termopane, mobila moderna, utilat complet, liber, termen lung, **450 €;** ☎0732.135.467

140. **Dorobanti,** Victoriei, Primaverii, semidec., 69 mp, mobilat, utilat, inchiriere apartament 2 camere lux 5 min de piata Dorobanti, loc de parcare. Apartamentul se afla la prima inchiriere. Suntem agentie: comision standard. **450 €;** ☎0754.244.983

141. **Doua** camere Piata Alba Iulia, totul nou, dec., 60 mp, mobilat, utilat, **400 €;** ☎031.630.35.50 sorin@sorinraducu.ro

142. **Dreptatii** nr. 87, 46 mp, nemobilat, 2 camere, curte, **340 €;** ☎0770.409.532

143. **Dristor** semidec., 56 mp, mobilat, utilat, inchiriere apartament 2 camere in zona Dristor. **380 €;** ☎0754.244.983

144. **Dristor** metrou, Baba Novac, in vila, curte 45 mp, mobilat, utilat, individuala, IOR parc Titan, parter/1, gradina proprietate, imprejmuita, mobilata mai 2019, utilata, centrala termica, intre metrou Muncii, Dristor si Titan, 4 parcuri, IQR, Manoliu, Petrascu, Voinicelul. **330 €;** ☎0755.022.290/ 0758.323.323 office@imobservicecenter.ro

145. **Dristor,** semidec., 50 mp, mobilat, utilat, inchiriere apartament 2 camere zona Dristor. **370 €;** ☎0754.244.983

146. **Dristor,** 2 minute metrou, dec., 65 mp, mobilat, utilat, 2 minute metrou Dristor, semistradal, recent renovat, bloc 1985 reabilitat, et. 6/8, mobilat, utilat complet, parchet, termopan, balcon inchis, contorizat, **350 €;** ☎+40762570107

147. **Dristor,** Camil Ressu, particlar, mobilat, utilat, ap. 2 camere, renovat, zona Dristor, **300 €;** ☎0729.010.760

148. **Dristor,** Camil Ressu, Vitan, Muncii, dec., 55 mp, mobilat, utilat, apartament 2 camere dec. foarte aproape de metrou, apartamentul este complet mobilat si utilat, loc parcare inclus. Suntem agentie, comision standard **350 €;** ☎0754.244.983

149. **Dristor,** Camil Ressu, Vitan, Muncii, semidec., 53 mp, mobilat, utilat, apartament 2 camere modern, ideal pentru un cuplu. Apartamentul detine centrala proprie si loc de parcare, sunetm agentie, comision standard **370 €;** ☎0754.244.510

150. **Dristor,** Camil Ressu, Vitan, Muncii, semidec., 56 mp, mobilat, utilat, inchiriere apartament 2 camere lux, 7 min. de metrou, loc de parcare. Apartamentul se afla la prima inchiriere. Suntem agentie, comision standard **330 €;** ☎0754.244.983

151. **Dristor,** Kaufland dec., mobilat, utilat, Apartament 2 camere mobilat, utilat in zona Dristor-Kaufland (benzinaria Mol) aproape de metrou Dristor. **360 €;** ☎0745.887.499 florionut.mihai@gmail.com

152. **Dristor,** Muncii, Mihai Bravu, Titan, dec., 50 mp, mobilat, utilat, apartament 2 camere lux, prima inchiriere, centrala, loc de parcare, 5 minute de metrou, suntem agentie comision standard **330 €;** ☎0754.244.983

153. **Drmul** Taberei - 1 Mai Compozitorilor) semidec., 53 mp, mobilat, utilat, bloc stradal an 1981 apartament 2 camere 53 mp etaj4/10 sdec apartamentul este izolat termic centrala proprie renovat cu imbunatatiri mobilat utilat complet loc de parcare liber avans 1+1 liber. **400 €;** ☎0758.085.005 lucian@confortcasaimobiliare.ro

154. **Drumul** Gazarului, Giurgiului semidec., 40 mp, mobilat, utilat, particular, inchiriez ap 2 cam, g, f, t, ac, scara reabilitata, monitorizare video, 2 lifturi, etaj 10/10, doar militari/politisti, fete sau familii. Termen lung. **1.200 L;** ☎0724.057.183

155. **Drumul** Odaii, ansambu nou, spatios, dec., 83 mp, mobilat, utilat, direct dezvoltator, apartament spatios in cartier rezidential nou, 2 terase, vedere parc privat, videointerfon, paza, mobilat, utilat lux. Inchiriere termen lung 500 euro/luna. Inchiriere Regin Hotelier 220 lei/noapte **220 L;** ☎0734.442.219 anca.serban@ambasador-home.ro

156. **Drumul** Sarii, dec., 65 mp, mobilat, proprietar ap. 2 cam., et. 4/4, termen lung, neg., **400 €;** ☎0743.065.962

157. **Drumul** Taberei dec., 52 mp, mobilat, utilat, Drumul Taberei, Prelungirea Ghencea, vav Lidl, stradal, apartament cu 2 camere dec., etajul 3/4 in bloc reabilitat termic. Este mobilat si utilat: combina frigorifica, aragaz, aer conditionat **295 €;** ☎0728.820.095/ 0725.084.444 sweethome_imob@yahoo.com

158. **Drumul** Taberei semidec., 50 mp, mobilat, utilat, Favorit, Sibiu, et.8/9, semidec., mobilat si utilat complet, zona buna, liber, apropiere Afi Cotroceni, mega image, gradinita, scoala, **230 €;** ☎0724.370.636 mfirut@yahoo.com

159. **Drumul** Taberei 34, Aleea Pravat, semidec., 55 mp, mobilat partial, utilat partial, Propietar, inchiriez ap. 2 camere renovat semimobilat, et. 1/10, zona linistita, spatiu verde, loc de joaca copii, parcarre, 300 m Metro. Favorit, Parcul Moghioros, Plaza mall, piata si Mega Image in proximitate. **390 €;** ☎0739.345.746

160. **Drumul** Taberei Favorit Sibiu AFI Cotroceni dec., 70 mp, mobilat, utilat, 3 camere la pret de 2, renovat, contract ANAF, et 6/10, mobilat si utilat complet, apropiere metrou Politehnica Militari, piata/parc Moghioros, Ghencea, Drumetul, Drumul Sarii, Panduri, Plaza mall,1+1 **300 €;** ☎0768.469.465 contanunturi@yahoo.com

161. **Drumul** Taberei intersectie cu Valea Argeşului ap. 2 cam. dec. de inchiriat dec., 50 mp, mobilat, neutilat, **260 €;** ☎0724.808.552 matei@mateipantea.ro

162. **Drumul** Taberei lux 60 mp Auchan Moghioros sector 6 dec., 60 mp, mobilat, utilat, et 5/10, 60 mp, acces imediat tramvai 41, dec., renovat recent, amenajat si mobilat ultramodern, totul nou, utilat complet, liber, apropiere Plaza mall, Favorit, metrou Lujerului Militari, 1+1. **360 €;** ☎0768.469.465 contanunturi@yahoo.com

163. **Drumul** Taberei nr. 39, Valea Prahovei, semidec., 52 mp, mobilat, utilat, particular, etaj 6/9, bloc tip OS, vis-a-vis Piata Moghioros, confort 1, amenajat clasic, cablu tv, internet, gresie, faianta, parchet, termopane, usa metalica, aer conditionat, pret negociabil. **350 €;** ☎0787.219.377

164. **Drumul** Taberei, dec., 38 mp, mobilat, utilat, Drumul Taberei, Piata Valea Ialomitei, confort 2, dec., etaj 9, mobilat, utilat, bloc reabilitat, aproape de metrou. Liber de la 1 septembrie. **280 €;** ☎0743.274.563 nina.toma@acorimobiliare.ro

165. **Drumul** Taberei, dec., 100 mp, mobilat, utilat, Drumul Taberei, Prelungirea Ghencea, Cartierul Latin, 2 camere duplex, scara interioara, 2 grupuri sanitare, balcon, loc de parcare, centrala proprie, mobilat, utilat, impecabil, 1+1, agentie. **300 €;** ☎0722.970.050/ 0724.661.884

166. **Drumul** Taberei, dec., 58 mp, mobilat, utilat, favorit etaj 3/4, confort 1, dec., 5 min, de linia 41, mobilat complet, aragaz, frigider, masina de spalat, rog seriozitate, urgent. **300 €;** ☎0728.005.657 mentor3011@gmail.com

167. **Drumul** Taberei, semidec., 50 mp, mobilat, utilat, inchiriere apartament de 2 camere zona Drumul Taberei. **300 €;** ☎0754.244.983

168. **Drumul** Taberei, mobilat, utilat, inchiriez apartament 2 camere, confort 1, mobilat nou, bloc reabilitat, etaj 5/9. **350 €;** ☎0727.549.338

169. **Drumul** Taberei, dec., 55 mp, mobilat, utilat, Moghioros parc, linia 41 cf 1 dec. etaj 3/10 gresie faianta parchet termopan usa metalica liber mobilat utilat avans 1+1, **400 €;** ☎0786.325.401

170. **Drumul** Taberei, 57 mp, mobilat, utilat, Raul Domnei, intersectie cu Prelungirea Ghencea, complex nou din 2008, parter inalt, mobilat modern, utilat complet, renovat, electrocasnice, centrala termica, liber, apropiere 1 luna+1 luna, **330 €;** ☎0724.370.636/ 0724.262.436 mfirut@yahoo.com

171. **Drumul** Taberei, dec., mobilat, utilat, strada Targul Neamt, 1 statie de linia 41, statia Liceu Eugen Lovinescu. autobuz 368, 105, troleibuz 69, etaj 2, parchet, tv, aer conditional, centrala termica proprie, balcon inchis. **280 €;** ☎0724.278.376

172. **Drumul** Taberei, 1 Mai semidec., 50 mp, mobilat, utilat, 4/10, mobilat nou, utilat complet, liber, semidec., stradal, acces imediat stb, scoli, parcuri, hipermarket. **400 €;** ☎0769.470.920

173. **Drumul** Taberei, 1 Mai, Compozitorilor, dec., 42 mp, mobilat, utilat, 2 camere cf. 2 dec. etaj 5/10 gresie faianta um mobilat utilat liber avans 1+1. **250 €;** ☎0786.325.401

174. **Drumul** Taberei, apartament 2 camere semidec., 52 mp, mobilat, utilat, Valea Ialomitei, et. 1/4, confort 1 semidec., mobilat tineresc, centrala termica, tv, electrocasnice, liber, contract Anaf, loc de parcare platit, acces usor, urgent. **320 €;** ☎0724.262.436 gfirut@yahoo.com

175. **Drumul** Taberei, Bozieni, particular, dec., 60 mp, mobilat, ap. 2 camere, an 1980, cf. 1 sporit, termopan, parchet, usa metalica, loc de parcare, **280 €;** ☎0768.088.086

176. **Drumul** Taberei, bulevardul Timisoara, semidec., 55 mp, mobilat, utilat, ofer spre inchiriere apartament cu 2 camere, mobilat modern, utilat complet (frigider, aragaz, masina de spalat), renovat recent. **300 €;** ☎0751.427.385

177. **Drumul** Taberei, Compozitorilor, semidec., 50 mp, mobilat, utilat, apartamentul este curat, liber, Aleea Compozitorilor, etajul 1, mobilat si utilat. **290 €;** ☎0764.660.900

178. **Drumul** Taberei, Favorit dec., 60 mp, mobilat, utilat, Ofer spre inchiriere apartament cu 2 camere, mobilat modern, utilat complet (frigider, aragaz, masina de spalat), renovat recent. **300 €;** ☎0751.427.385

179. **Drumul** Taberei, Favorit, dec., 50 mp, mobilat, utilat, ap 2 camere, cf. 1, circular, etaj 3/8, zugravit recent,semimobilat , mobilierul se completeaza in functie de nevoile chiriasului, utilat complet **270 €;** ☎0752.036.997/ 0765.400.929

180. **Drumul** Taberei, fosta Billa, dec., mobilat, utilat, ofer spre inchiriere apartament 2 camere lux, dec., et 3. ☎0735.866.786/ 0722.368.799

181. **Drumul** Taberei, Moghiorosi semidec., 40 mp, mobilat, utilat, Drumul Taberei Parc Moghiorosi, 2 camere prima Ã©nchiriere, intr-un bloc f. curat, monitorizare video, mobilat nou, 3/10, masina spalat cu uscator, frigider, aragaz, termopan, gresie, faianta, parchet. **350 €;** ☎0722.542.692 pavimobiliare@yahoo.com

182. **Drumul** Taberei, Plaza Mall, totul nou dec., 65 mp, mobilat, utilat, Ofer spre inchiriere apartament cu 2 camere, mobilat de lux, utilat complet, totul nou, primul chirias, centrala proprie, accept cuplu, cu contract Anaf, la numai 2 minute de Plaza Mall. **500 €;** ☎0751.427.385

183. **Drumul** Taberei, Prelungirea Ghencea dec., 78 mp, mobilat, utilat, 2 camere confort 1 dec., mobilat, etaj 1/3, gresie, faianta, parchet, termopan, frigider, aragaz, masina de spalat, centrala proprie. **280 €;** ☎0761.532.117/ 0722.542.692

184. **Drumul** Taberei, Raul Doamnei, dec., 50 mp, mobilat, utilat, contract Anaf inclus in pret, apartament 2 camere dec., etaj 3/4, 50 mp, mobilat si utilat, la 5 min de mijloacele de transport si linia tramvai 41, pentru mai multe detalii contactati-ma. **300 €;** ☎0732.624.689

185. **Drumul Taberei, str. Valea Argesului, dec., apartament 2 camere, cf. 2, renovat, etajul 5, 210 €;** ☎**0762.602.046**

186. **Drumul** Taberei, Timisoara, Afi, Moghioros dec., 68 mp, mobilat, utilat, Particular, Romanceirlor, Afi, Moghioros, bloc nou, zona linistita, et. 7, modern, ac, centrala proprie si termostat, bine izolat, totul nou, contract, 2 luni avans + 1 luna garantie, **390 €;** ☎0767.311.751 yoslavy@yahoo.com

187. **Drumul** Taberei, Timisoara, Lunca Cernei, dec., 57 mp, mobilat, utilat, Bdul. Timisoara, 3/4, apartament superb, imbunatatiri, bloc foarte curat, civilizat, zona buna, facilitate, liniste, verdeata, acces usor, contract, seriozitate. **300 €;** ☎0722.274.245/ 0769.647.350

188. **Drumul** Taberei, Valea Danului, bloc 2010, semidec., 60 mp, mobilat, utilat, centrala termica, mobilat si utilat complet, masina de spalat, aragaz+hota, combina frigorifica, sporturi, aer conditionat, balcon, liber. 1+1. Propietarii doresc doar o persoana sau cel mult un cuplu. **300 €;** ☎0763.273.721 imob.cristina@yahoo.com

189. **Drumul** Taberei, Valea Ialomitei, semidec., 55 mp, mobilat, utilat, ofer spre inchiriere apartament cu 2 camere, mobilat modern, utilat complet (frigider, aragaz, masina de spalat), renovat recent. **300 €;** ☎0751.427.385

190. **Drumul** Taberei, Valea Ialomitei, p/10 dec., 50 mp, mobilat, utilat, Drumul Taberei, Auchan, 6/10, renovat, g, f, p, t, um, eventual ac, mobilat modern, utilat complet, disponibil imediat, se solicita 1 luna avans plus 1 luna garantie. **310 €;** ☎0735.223.204

191. **Drumul** Taberei, Valea Oltului, dec., 59 mp, mobilat, utilat, apartament 2 camere si balcon, etaj 5/5, total nou, centrala termica proprie, 1 loc parcare acoperita, **350 €;** ☎0745.181.098/ 0745.144.876 emil.ciobanu@syscert.ro

192. **Eroii** Revolutiei dec., mobilat, utilat, 2 minute pana la metrou, dec., mobilat si utilat. Se prefera 2 fete salariate sau studente). **250 €;** ☎0738.553.022

193. **Eroii** Revolutiei, metrou dec., 50 mp, mobilat, utilat, apartament situat la 1 minut de metrou, etaj 2/7, vedere spate, dec., gresie, faianta, parchet, termopan, usa metalica, masina de spalat, frigider, aragaz, tv. Liber. **400 €;** ☎0773.931.307

194. **Eroii** Revolutiei, Piata Progresul dec., 53 mp, mobilat, utilat, Particular proprietar 2 cam confort 1 dec., etaj 5/7, luminos, mobilat, utilat (frigider, masina spalat, aragaz noi) termopan usa metalica, apropiere metrou Eroii Revolutiei, piata si centre comerciale, **295 €;** ☎0760.669.981

195. **Ferdinand** - Obor dec., 58 mp, mobilat, utilat, Ferdinand - Obor, langa Gara de Est, 2 camere foarte spatioase, renovat noi, mobilat elegant.cara civilizata, etaj 2 din 4. **350 €;** ☎0724.070.724 enegului@yahoo.com

196. **Floreasca** semidec., 61 mp, mobilat, utilat, Inchiriez apartament 2 camere in zona Floreasca. **350 €;** ☎0754.244.983

197. **Floreasca** Central Park semidec., 70 mp, mobilat, utilat, ap 2 cam Central Park (Floreasca) cu loc parcare subsol, et 10, 70 mp, living, bucatarie deschisa, dormitor, baie, dressing, 2 terase, mobilat, utilat, gradina, paza, utilitati contorizate, vedere E-S. **720 €;** ☎0744.686.373 simona@dumitrache.ro

198. **Floreasca** Residence, Barbu Vacarescu, dec., 68 mp, mobilat, utilat, confort 1, dec., etaj 6 din 11, 68 mp, centrala termica proprie, totul nou, mobilat lux, gresie, faianta, parchet, termopan, usa metalica, ac Mitsubishi cu doua unitati interior, utilat complet. **700 €;** ☎0758.230.771 filip@confortcasaimobiliare.ro

199. **Floreasca,** Barbu Vacarescu, Dorobanti, Aviatiei semidec., 58 mp, mobilat, utilat, apartament 2 cam ultracentral si ultralux. Centrala proprie, loc de parcare, aproape de metoru. Suntem agentie, comision standard **410 €;** ☎0754.244.983

200. **Floreasca,** Barbu Vacarescu, Dorobanti, Aviatiei semidec., 64 mp, mobilat, utilat, Inchiriere apartament 2 camere lux - 5 min de metrou , loc de parcare. Apartamentul se afla la prima inchiriere. Suntem Agentie : comision standard. **450 €;** ☎0754.244.983

201. **Floreasca,** Chopin, prima inchirere lux, semidec., 45 mp, mobilat, utilat, inchiriez apartament 2 camere, lux, Floreasca, Chopin, prima inchirere, semidec., suprafata aprox 45 m2, etaj 1/3, complet mobilat si utilat nou, lux si modern, g, f, p, t, um, **500 €;** ☎0764.529.841

202. **Floreasca,** Giuseppe Garibaldi, dec., 48 mp, mobilat partial, utilat, apartament de 2 camere dec. etaj 1/3 baie si bucataria utilate aragaz si frigider, are gresie si faianta, camere nemobilate are parchet. Apart. e zugravit are usa metalica si e liber. Kaufland la 5 minute. **300 €;** ☎0723.261.575/ 0723.261.575 tudorsimobiliare@yahoo.com

203. **Floreasca,** Lacul Tei, dec., 60 mp, mobilat, utilat, bloc 1995, renovat recent, mobilat modern, utilat complet, dec., etaj 1, aer conditionat, loc parcare, adiacent Barbu Vacarescu, Aviatiei, Kaufland, Parcul Circului **450 €;** ☎021.319.78.04/ 0723.515.199 oli_daniel@yahoo.com

204. **Foisorul** de Foc, Ferdinand, dec., 76 mp, mobilat, utilat, zona centrala, aproape de statia de metrou, apartament situat in imobil PS+p+4, foarte spatios si luminos, nivel chirie avantajos, etaj 4/4. **350 €;** ☎0730.993.333 tentantimobiliare@yahoo.com

205. **Foisorul** de Foc, Traian semidec., 63 mp, mobilat, utilat, apartament doua camere situat la etajul 1/3, imobil constructie noua 2018, suprafata 62 mp, centrala termica, mobilat si utilat total nou loc de parcare. **500 €;** ☎0724.226.342/ 021.312.59.99 cristian@k-imobiliare.ro

206. **Fundeni,** Colentina, Tei, Obor, semidec., 64 mp, mobilat, utilat, Inchiriere apartament 2 camere lux, 4 min de metrou Obor./ loc de parcare. Apartamentul se afla la prima inchiriere. Suntem agentie: comision standard. **330 €;** ☎0754.244.983

207. **Fundeni,** restaurant Margineni, str. Maior Bacila dec., 70 mp, mobilat, utilat, Inchiriez apartament 2 camere, lux, Colentina, Fundeni,restaurant Margineni, Str. Maior Bacila, bloc 2010, suprafata foarte mare aprox 70 m2, etaj 1/3 complet mobilat si utlat lux (g+f+p+t+um). **400 €;** ☎0764.529.841

208. **Gara** de Nord stradal dec., 60 mp, mobilat, utilat, Ofer spre inchiriere apartament cu 2 camere, mobilat modern, utilat complet, renovat recent. Apartament se afla pe str. Dinicu Golescu. **300 €;** ☎0751.427.385

209. **Gara** de Nord, mobilat, bloc reabilitat, nou renovat, baie, bucatarie, cablu tv, et. 9, 2 lifturi, **300 €;** ☎0745.076.494

210. **Gara** de Nord, semidec., 55 mp, mobilat, utilat, Grivita, apartament mobilat si utilat complet modern, spa?ios, liber, amenajat, cu contract ANAF. **340 €;** ☎0762.656.686/ 0748.908.724

211. **Gara** de Nord, 1-2 minute de metrou, semidec., 50 mp, mobilat, utilat, Abc agentia imobiliara Florexhome, va ofera un apartament, etajul 4/6, 50 mp, mobilat si utilat, masina de spalat vase, rufe, aragaz, frigider, tv., renovat recent total, toate sunt noi, 400 euro garantie, liber. **400 €;** ☎0731.144.153/ 021.231.23.18

212. **General** Ghe. Magheru, 60 mp, mobilat, utilat, proprietar inchiriez ap. 2 camere, 1960, et. 1, metrou Piata Romana, exclus intermediari, **400 €;** ☎0722.234.996

213. **Giurgiului,** Progresului dec., 50 mp, mobilat, utilat, Piata Progresului, apartament 2 camere, etaj 7, renovat, mobilat si utilat complet, 2 balcoane inchise cu termopan, dec., **250 €;** ☎0724.694.803/ 0721.707.355 officeavantajconsult@gmail.com

214. **Gorjului,** Militari semidec., 40 mp, mobilat, utilat, Apartament 2 camere, cf. 2, mobilat si utilat complet si modern, cu imbunatatiri, g, f, p, t, usa metalica, aer conditionat, la 7 minute distanta metrou, etj 1/4, stradal (Valea Lunga), pat dublu si canapea. **300 €;** ☎0725.414.290 madalinachirica@hotmail.com

215. **Grivitei,** Podul Grant, semidec., 57 mp, mobilat, utilat, locatie buna, etaj 5/7, mijloace de transport, inclusiv metrou, bloc reabilitat termic, retras de la zogmotul strazii, apartament situat la etaj intermediar, luminos si curat, mobilat si utilat. **330 €;** ☎0730.993.333 tentantimobiliare@yahoo.com

216. **Grozavesti,** 3 min. metrou, dec., 54 mp, mobilat, utilat, bloc nou, 9/10, **550 €;** ☎0723.539.331/ 0785.535.801

217. **Herastrau,** Aron Cotrus 60 mp, mobilat, utilat, Cartier Francez, apartament cochet, zona verde, apropiere parc, etaj 2/5, mobilat, utilat, lift, loc de parcare, bloc 2008, pret 550 euro. **550 €;** ☎0751.053.625/ 0751.053.622 sigmaserviceimob@yahoo.com

218. **Herastrau,** Aviatiei, North Area Lake View, semidec., 70 mp, mobilat, utilat, privatehouse.ro va propune spre inchiriere un apartament in zona Aviatiei. Inchiriere apartament 2 camere Herastrau, Aviatiei, strada Zagazului, Complex North Area Lake View, bloc 2011 **950 €;** ☎0741.773.257 simona@privatehouse.ro

219. **Herastrau,** Aviatiei, North Area Lake View, lux, semidec., 70 mp, mobilat, utilat, privatehouse.ro va propune spre inchiriere un apartament in zona Aviatiei. Inchiriere apartament 2 camere Herastrau, Aviatiei, strada Zagazului, Complex North Area Lake View, bloc 2011. **950 €;** ☎0741.773.257 simona@privatehouse.ro

220. **Iancului** metrou, semidec., 56 mp, nemobilat, neutilat, inchiriere 2 camere 56 mp metrou Iancului, etaj 2/10, cu imbunatatiri, gresie, faianta, mocheta, termopan, usa metalica, nemobilat, mobilat doar bucataria, bloc 1980, reabilitat termic, **280 €;** ☎0749.199.195 ion@confortcasaimobiliare.ro

221. **Inchiriere** apartament 2 camere Bld. Brancoveanu, Obregia dec., 70.00 mp, nemobilat, neutilat, **650 €;** ☎0769.250.545 contact@cristinamarin.ro

222. **Inchiriere** apartament 2 camere Bld. Brancoveanu, Obregia semidec., 43.00 mp, nemobilat, neutilat, **380 €;** ☎0769.250.545 contact@cristinamarin.ro

223. **INCHIRIERE** APARTAMENT 2 CAMERE PIATA ROMANA semidec., 37.00 mp, mobilat, neutilat, **390 €;** ☎0720.714.919 razvan.dumitrescu@catoma.ro

224. **Inchiriere** apartament 2 camere, Universitate, Victoriei, comision 0, dec., 50 mp, mobilat, utilat, **490 €;** ☎0737.568.752 lavinia.filip@galaxyimob.ro

225. **Inchiriere** apartament modern, Foisor de Foc, Matei Voievod, dec., 50 mp, mobilat, utilat, **380 €;** ☎0753.199.924 ion.milea@galaxyimob.ro

226. **Inchiriere** apartamente 2 camere zona Decebal, dec., 68 mp, mobilat, utilat, **430 €;** ☎0786.781.490 iv.ionutvasile@gmail.com

227. **Inchiriere** apartamente 2 camere zona Gorjului, semidec., 52 mp, mobilat, utilat, **370 €;** ☎0735.251.111 cameliaciurea24@gmail.com

228. **Ion** Campineanu, Sala Palatului, dec., mobilat, utilat, ultracentral, imbunatatiri, tv, 2 AC, loc parcare, liber, **400 €;** ☎0724.278.376

229. **Ion** Mihalache, 1 Mai, Turda dec., 55 mp, mobilat, utilat, Ion Mihalache Turda 10 minute metrou Cramgasi sau Victoriei, inchiriere ap 2 camere dec., etj 7/9, mobilat complet, masina spalat aragaz frigider termopan aer conditionat gresie faianta parchet, **350 €;** ☎0722.542.692 pavimobiliare@yahoo.com

230. **Ion** Mihalache, Domenii, dec., 53 mp, mobilat, utilat, zona curata, aproape de Piata Domenii, Parcul Herastrau si de mijloace de transport, bloc constructie 1984, reabilitat termic, apartament dec., situat la etaj intermediar, renovat recent, mobilat, utilat. **470 €;** ☎0730.993.333 tentantimobiliare@yahoo.com

231. **Ion** Mihalache, metrou 1 Mai, mobilat, utilat, chiar la statia metrou 1 Mai, pentru maxim 2 studenti/studente, et. 3/8, vedere parc, gresie, faianta, parchet, **1.400 L;** ☎0767.889.618

BĂNEASA, JANDARMERIEI

Particular închiriez ap 2 camere mobilat / nemobilat, finisaje de lux, parcare, zona Jandarmeriei vis-a-vis complex Stejarii.

0723.674.402

232. **Jiului** 10 min. metrou, Buc. Noi, Sos. Chitilei, dec., 60 mp, mobilat, utilat, Inchiriez apartament 2 camere, bloc 2014, 10 min metrou Jiului, Buc. Noi, Sos. Chitilei, Str. Prahova, totul nou, a fost locuit doar 3 luni, dec., suprafata aprox. 60 mp, etaj 7/9. **450 €;** ☎0764.529.841

233. **Kiseleff** semidec., 55 mp, mobilat, utilat, Inchiriere apartament de 2 camere in zona Kiseleff **475 €;** ☎0754.244.983

234. **Kogalniceanu,** inchiriere apartament 2 camere, semidec., 50 mp, mobilat, utilat, inchiriere apartament 2 camere Kogalniceanu. Renovat, curat, spatios, luminos, dispune de spatii depozitare, aer conditionat, vedere panoramica. Acces rapid catre punctele de interes ale orasului. **450 €;** ☎0757.704.332 alexandru.ion@houseadvisers.ro

235. **Kogalniceanu,** vizavi metrou Izvor, mobilat, utilat, 5/7, imbunatatiri, centrala, curat, 2 x **400 €;** ☎0724.229.051

236. **Lacul** Tei, dec., 55 mp, mobilat partial, utilat, str Maica Domnului, Otesani, utilat, totul nou, dec., et 3, canapea mobexpert, gresie, faianta, parchet, termopan, electrocaznice noi, zona cu verdeata, 5 minute statie STB, public Imo Real. **300 €;** ☎0728.530.366 imoreal.eu@gmail.com

237. **Lacul** Tei, str. Ripiceni dec., 42 mp, mobilat, utilat, Proprietar, inchiriez apartament 2 camere in zona Lacul Tei (str. Ripiceni), dec., mobilat si utilat modern, T+G+F+P+A.C, in bloc reabilitat. Etajul 6/10. Exclus agentii. **300 €;** ☎0726.443.185

238. **Liberty** mall, semidec., 45 mp, mobilat, utilat, liber, renovat acum, p/8 bloc 1986, diverse mijloace de transport, mobilat, utilat, termopane, zona Trafic Greu/Liberty mall, 10 min de Pta Unirii. Pret rezonabil, contract firma. Vizionari de dim. pana seara. **1.200 L;** ☎0740.023.488

239. **Liviu** Rebreanu, Park Lake, semidec., 50 mp, mobilat, utilat, 2 camere vis-a-vis Mall Park Lake, etaj 8/9, mobilat clasic, utilat cu aragaz, frigider, masina spalat rufe. **300 €;** ☎0733.694.090 ingrid.pavelescu@housedat.ro

240. **Lujerului,** mobilat, utilat, ap. 2 cam., vav Cora, et. 8/10, curat, merita vazut, **270 €;** ☎0727.681.101/ 0721.372.512

241. **Maica** Domnului, Grigore Moisil, Domino dec., 46 mp, mobilat, utilat, Lacul Tei., la 2 min de Facultatea de Constructii, etaj 1/10, dec., mobilat si utilat complet, modest, zugravit recent, bloc civilizat, monitorizat video, liber. **300 €;** ☎0757.400.300 neagut65@gmail.com

242. **Mall** Vitan, Str. Vlaicu Voda, etaj 3/4 dec., 62 mp, mobilat, utilat, **400 €;** ☎0723.325.257 contact@mihaelaanton.ro

243. **Mamaia** Nord, Plaja Mackerel semidec., 54 mp, mobilat, utilat, Apartament situat la parterul unui imobil care se afla la aproximativ 150 m de plaja. Mackerel. 200 Euro/ Luna. **200 €;** ☎0735.397.011 costin.sganca@gmail.com

244. **Marriott,** apartament 2 camere, confort 1, et.4, mobilat, utilat, bucatarie open space, este complet mobilat si utilat lux, dispune de toate imbunatatirile t, g, f, p, 3 aparate de ac, zona linistita, verdeata. Disponibil imediat si pe perioada lunga, supraveghere video **450 €;** ☎0722.600.760

245. **Metrou** 1 Decembrie, Titan, Pallady, Ozana dec., 47 mp, nemobilat, neutilat, ap dec, spatios, bucatarie mare,inchisa, balcon generos. Ap este complet finisat, g,f,p,t, centrala proprie, totul nou, bransat la toate utilitatile sectorului 3.Acces facil catre metrou, mutare rapida! **45.000 €;** ☎0774.075.876

246. **Metrou** Dristor, 2 camere, renovat, loc parcare, dec., 55 mp, mobilat, utilat, Procapital Development va ofera spre inchiriere un apartament de 2 camere, complet mobilat si utilat, langa statia de metrou Dristor. **550 €;** ☎0720.888.114 theodor.colesniuc@procapitald.ro

247. **Mihai** Bravu Ferdinand dec., 5 mp, mobilat, utilat, la 5 minute metrou, 7/10, mobilat, utilat, ma?ina de sp?lat, frigider, TV, repartitoare, apometre, bloc civilizat, reabilitat termic, **350 €;** ☎0723.362.112/ 0724.261.323

248. **Mihai** Bravu, Calea Vitan, semidec., 50 mp, mobilat, utilat, bloc 2018, renovat recent, mobilat modern, utilat complet, aer conditionat, centrala proprie, loc parcare, adiacent Mall Vitan, Dristor, Unirii, Tineretului, Timpuri Noi , Metrou Mihai Bravu **430 €;** ☎021.319.78.04/ 0723.515.199 oli_daniel@yahoo.com

249. **Mihai** Bravu, Timpuri Noi, Tineretului, dec., 73 mp, mobilat, utilat, lux, 2 camere mobilate si utilate complet. Loc de parcare inclus. Suprafata utila 73 mp. La doar 1 minut de statia de metrou Mihai Bravu. Contract pe termen lung inregistrat ANAF. Vizionari non stop. **599 €;** ☎0722.248.933/ 0722.248.933 viorel.iosifecu@gmail.com

250. **Militari** dec., 60 mp, mobilat, utilat, 41, Lujerului, 1/ dec, 3/4, imbunatatiri, mobilat, utilat modern, termen lung. **430 €;** ☎0722.403.871 tranzactiiimobiliare_roxana@yahoo.com

251. **Militari** dec., 40 mp, mobilat, utilat, Lujerului 5 min. de metrou, dec., gresie, faianta, aragaz, frigider, masina de spalat, liber, rog seriozitate. **280 €;** ☎0728.005.657 mentor3011@gmail.com

252. **Militari** dec., 60 mp, mobilat, utilat, Militari, Residence, 2 minute STB, et 1, mobilat si utilat modern, prima inchiriere, totul nou, centrala proprie, lcd, ac, liber. **350 €;** ☎0734.830.800

253. **Militari** semidec., 54 mp, mobilat, utilat, proprietar, 8/10, AC, stradal, Iuliu Maniu, 3 minute de statia metrou Pacii. Loc de parcare. Negociabil, **300 €;** ☎0722.918.594

254. **Militari** Gorjului, mobilat, utilat, amenajat complet, in apropiere de piata, scoala gradinita si statia de metrou. **330 €;** ☎0720.592.299/ 0774.076.822

255. **Militari** intre Apusul si Gorjului, dec., 52 mp, mobilat, utilat, proprietar inchiriez apartament cu 2 camere dec., 2/9, mobilata, utilat, repartitoare, apometre. Fara intermediari (agentii). Pretul este fix. Mai multe detalii la telefon. **320 €;** ☎0722.635.507 iuliancroitoru39@yahoo.com

256. **Militari** Residence dec., 60 mp, mobilat, utilat, la intrare in cartier, bloc 2012, confort 1, etaj 3/8, modern, centrala proprie, termopan, gresie, faianta, parchet, masina de spalat, lcd, Ratb in fata blocului, camere separate **260 €;** ☎0725.740.601

257. **Militari** Residence apartament mobilat si utilat semidec., 55 mp, mobilat, utilat, Militari Residence, strada Rezervelor, apartament spatios, etajul 5/7, complet mobilat si utilat, disponibil imediat. **280 €;** ☎0758.098.917/ 0758.098.905 georgian.draghia@galaxyimob.ro

258. **Militari** Residence, semidec., 50 mp, mobilat, utilat, agentie inchiriaza aparament in zona Militari Residence, modern, et. 6/8, centrala proprie, gresie, faianta, parchet, termopan, usi noi, balcon, tv. Vecinatati: Pacii, Drumul Taberei, Uverturii, Auchan, Metro. **300 €;** ☎0752.122.818 stamviv08@yahoo.com

259. **Militari** Residence, dec., 55 mp, mobilat, util

Imobiliare închirieri 2 CAMERE

327. **Piata** Romana, Magheru, 55 mp, mobilat, utilat, renovat, mobilat complet, utilat, aer conditionat, adiacent Dorobanti, Bd. Dacia, ASE, Calea Victoriei, Universitate, Metrou Piata Romana, **350 €;** ☎021.319.78.04/ 0723.515.199 oli_daniel@yahoo.com

328. **Piata** Unirii - Bulevardul Cantemir, stradal semidec., 50 mp, mobilat, utilat, bloc reabilitat termic, amplasat stradal, la doar 3 minute de mers pe jos de statia de metrou Piata Unirii, cf 1 semidec, 5/7, cu balcon pe toata lungimea, cu aer conditionat, cu 2 TV, complet mobilat si utilat. **400 €;** ☎0767.480.826 diana13business@yahoo.com

329. **Piata** Unirii, semidec., 44 mp, mobilat, utilat, Piata Unirii, Izvor, prima inchiriere, centrala, mobilat, utilat, liber, chei la agentie, contract minim 1 an. **400 €;** ☎0722.970.050

330. **Piata** Victoriei dec., 70 mp, mobilat, utilat, Prima inchiriere! Piata Victoriei apartament in vila, 70 mp, 2 camere, mobilat, centrala. **700 €;** ☎0747.246.041 alfadiimob@gmail.com

331. **Piata** Victoriei, dec., 75 mp, nemobilat, utilat, cladire birouri, vav Guvern, renovat, vedere in Piata Victoriei. **825 €;** ☎0723.547.544 elenamanzala5@gmail.com

332. **Pipera** semidec., 56 mp, mobilat, utilat, inchirere apartament ultra modern in zona Pipera. **430 €;** ☎0754.244.983

334. **Pipera,** Porsche Romania, Nord City, Parcare, dec., 70 mp, mobilat, utilat, privatehouse.ro va propune spre inchiriere un apartament in zona Pipera. Inchiriere apartament 2 camere Pipera, langa Porsche Romania, strada Campul Pipera, Complex Nord City Residence, bloc 2018. **700 €;** ☎0741.773.257 simona@privatehouse.ro

335. **Pipera,** Porsche Romania, Nord City, Parcare, dec., 70 mp, mobilat, utilat, privatehouse.ro va propune spre inchiriere un apartament in zona Pipera. Inchiriere apartament 2 camere Pipera, langa Porsche Romania, strada Campul Pipera, Complex Nord City Residence, bloc 2018. **700 €;** ☎0741.773.257 simona@privatehouse.ro

336. **Pipera,** Scoala Americana, New Point, totul nou, semidec., 55 mp, mobilat, utilat, privatehouse.ro va propune spre inchiriere un apartament in zona Pipera. Inchiriere apartament 2 camere Pipera, langa Scoala Americana, Complex New Point, bloc 2018. **480 €;** ☎0741.773.257 simona@privatehouse.ro

337. **Pipera,** Scoala Americana, New Point, totul nou, semidec., 55 mp, mobilat, utilat, privatehouse.ro va propune spre inchiriere un apartament in zona Pipera.A Inchiriere apartament 2 camere Pipera, langa Scoala Americana, Complex NewA Point, bloc 2018. **480 €;** ☎0741.773.257 simona@privatehouse.ro

338. **Plaza** Mall, apartament 2 camere Str. Brasov, dec., 53 mp, mobilat, utilat, tramvai 41, 3 minute Plaza Mall, etaj 8/10, dec.-circular, termopan, usa metalica, mobilat-utilat complet, liber, termen lung, **250 €;** ☎0766.668.893

339. **Ploiesti,** Marasesti dec., 52 mp, mobilat, utilat, prima inchiriere - proprietar inchiriere apartament 2 camere Ploiesti, Marasesti. Bloc nou din 2018, parcare, 2 balcoane, mobilat Mobexpert, utilat complet Totul este nou - la cheie, **400 €;** ☎0722.222.362

340. **Politehnica,** dec., 60 mp, mobilat, utilat, 21 Residence, imobil 2018, renovat lux, mobilat nou, utilat complet, aer conditionat, centrala proprie, loc parcare, adiacent Militari, metrou Lujerului, Grozavesti **600 €;** ☎021.319.78.04/ 0723.515.199 oli_daniel@yahoo.com

341. **Popesti-Leordeni,** dec., 42 mp, mobilat, utilat, garsoniera dubla cu dormitor dec., sufragerie cu bucatarie open space, baie cu cabina de dus, balcon inchis si hol in Popesti-Leordeni la parter. **275 €;** ☎0729.743.284

342. **Prelungirea** Ghencea, 78 mp, mobilat, utilat, particular, 2 camere, superb, ireprosabil, **270 €;** ☎0722.433.050

343. **Primaverii,** Dorobanti, Televiziune, Floreasca semidec., 61 mp, mobilat, utilat, Inchiriere apartament 2 camere lux, 3 min. de metrou, loc de parcare. Apartamentul se afla la prima inchiriere. Suntem agentie: comision standard. **420 €;** ☎0754.244.983

344. **Primaverii,** Herastrau, Kiseleff, Aviatorilor semidec., 58 mp, nemobilat, utilat, Apartament 2 camere lux, 5 min de metrou, loc de parcare. Apartamentul se afla la prima inchiriere.Suntem Agentie, comision standard. **420 €;** ☎0754.244.983

345. **Promenada** Mall dec., 65 mp, mobilat, utilat, ofer spre chirie apartament, particular, ap.2 camere, absolut tot nou., cu loc de parcare la subteran.Mobilat, utilat, vedere excelenta spre lac. De dorit nefumatori. **800 €;** ☎0721.644.018 mir-mardare@yandex.ru

346. **Promenada** Mall, Fabrica de Gluciza semidec., 58 mp, mobilat, utilat, Apartament 2 cam ultramodern zona de nord a capitalei prima inchiriere. Suntem agentie comision 50%, **450 €;** ☎0754.244.983

347. **Rahova,** Salaj, dec., 54 mp, mobilat, utilat, particular, inchiriez apartament cu contract ANAF, renovat recent, doua camere etaj 2/4 zona Salaj Fabrica de paine. Liber dupa 1 octombrie, pe termen lung de preferat familie. **330 €;** ☎0766.938.634 Ciprianspp@yahoo.com

348. **Rahova,** Sebastian, totul nou dec., 60 mp, mobilat, utilat, Intersectie, stradal dec., mobila, instalatii, renovare totul nou, termen lung, seriozitate maxima, agentie exclusiva, **400 €;** ☎0737.174.779 marius@k-imobiliare.ro

349. **Rond** Alba Iulia,blocul CEC, ultralux, dec., 61 mp, mobilat, utilat, Inchiriez apartament 2 camere,ultralux,Rond Alba Iulia,blocul CEC,dec., suprafata aprox 61 mp, etaj 5/8, complet renovat mobilat si utilat Nou, Lux si Modern (g+l+p+t+um). **700 €;** ☎0764.529.841

350. **Rose** Garden, semidec., 60 mp, mobilat, utilat, Complex Rezidential Rose Garden finalizat 2009, et. 7/11, utilat si mobilat complet, 2 AC, 2 balcoane, usa metalica, paza complex, loc parcare suprateran, **440 €;** ☎0723.723.577/ 0726.358.978

351. **Sala** Palatului semidec., 48 mp, mobilat, utilat, Cismigiu, mobilat modern, bucataria utilata, masina de spalat, gresie, faianta, parchet, termopan, usa metalica, aer conditional, centrala termica, acces 10 minute metrou Universitate, Izvor, Romana, Unirii. **380 €;** ☎0729.323.433

352. **Sala** Palatului - Hilton semidec., 50 mp, mobilat, utilat, 2 camere, ultracentral in imediata apropiere a zonelor Romana, Amzei, Cismigiu, renovat, mobilat premium, metrou 10 minute, 7 minute Universitate, superpozitie. **450 €;** ☎0732.009.222

353. **Sala** Palatului, Cismigiu, semidec., 50 mp, mobilat, utilat, Sala Palatului, Cismigiu, Ion Campineanu, Brezianu, inchiriem un ap de 2 cam cf 1 la et. 5/7, mobilat tineresc, masina spalat, aragaz, frigider termopan aer conditionat, gresie, faianta, parchet, **420 €;** ☎0722.542.692 pavimobiliare@yahoo.com

354. **Sector** 2, Pantelimon dec., mobilat, utilat, De inchiriat apartament 2 camere in complex Rezidential Estic Park, complet mobilat ultra-modern si utilat nou, suprafata 56 mp, balcon, centrala proprie, loc de parcare inclus, intretinere f mica. **600 €;** ☎0724.622.079

355. **Sectorul** 6, Militari, Bucuresti, dec., 48 mp, mobilat, utilat, Inchiriez apartament 2 camere, etaj 1/3, dec., mobilat, bloc 2011 cu 8 apartamente/scara. Strada Valea Lunga 38V. Zona foarte linistita cu vile si blocuri mici. 400 eur/ luna. **400 €;** ☎0734.775.680 xmihai.rotaru@yahoo.com

356. **Soseau** Oltenitei vav de Rezervatia Vacaresti, 70 mp, mobilat partial, utilat partial, apartament deosebit in imediata vecinatate a Rezervatiei Vacaresti, constructie 2019, cu centrala proprie de apartament, spatii generoase, finisaje de calitate. **450 €;** ☎0744.770.770 madalinageorgescu@gmail.com

357. **Soseaua** Fundeni, nr. 159 semidec., 53 mp, mobilat, utilat, prima inchiriere, Fundeni Tower, cochet si modern utilat, mobilat, parcare, paza, supraveghere video, imobil nou, stradal. Plata 1 luna + 1 luna garantie **400 €;** ☎0739.620.626 tomah.ahmed@sirgrup.ro

358. **Stefan** cel Mare semidec., 58 mp, mobilat, utilat, vizavi spital Colentina, stradal, spatios, 7 min metrou, bloc '84, f civilizat **375 €;** ☎0727.884.946/ 0745.087.966 office_treibrazi@yahoo.com

359. **Stefan** cel Mare, semidec., 55 mp, mobilat, utilat, 10 min. metrou, etaj 7/9, mobilat, utilat, gresie, faianta, parchet, termopan, bloc reabilitat termic, usa metalica, vecinatati: Iancului, Muncii, Obor, Dorobanti **300 €;** ☎0735.360.736

360. **Stefan** cel Mare, 2 minute metrou, IGP dec., 58 mp, mobilat, utilat, Parcul Circului, stradal, 2/8 dec, cf.1, mobilat, utilat complet, gresie, faianta, termopan, usa metalica, bloc reabilitat, pozitie superba, balcon mare, curat, contract la ANAF, liber, 1L+1L **400 €;** ☎0724.336.834

361. **Stefan** cel Mare, 3 minute metrou semidec., 55 mp, mobilat, utilat, vis-a-vis Dinamo, 4/10, mobilat modern, utilat complet, gresie, faianta, parchet, termopan, usa metalica, usi interioare noi, aer conditionat, curat, bloc reabilitat termic, liber, contract ANAF, 1+1, **480 €;** ☎0787.882.999

362. **Stefan** cel Mare, 5 minute metrou semidec., 40 mp, mobilat, utilat, 5 min. metrou Stefan cel Mare, vis a vis Parc Circului, et. 1/6, renovat recent, mobilat modern, utilat complet, parchet, termopan, aer con, centrala, hota, balcon, scara impecabila, zona verde, liber, negociabil, **375 €;** ☎+40762570107

363. **Stefan** cel Mare, Barbu Vacarescu, dec., 65 mp, mobilat, utilat, bloc 1995, renovat recent, mobilat modern, utilat complet, aer conditionat, dec., adiacent Dorobanti, Lacul Tei, Parcul Circului, Piata Romana, Piata Victoriei **480 €;** ☎021.319.78.04/ 0723.515.199 oli_daniel@yahoo.com

364. **Stefan** cel Mare, Floreasca, Dorobanti, Victoriei, semidec., 50 mp, mobilat, utilat, ap. 2 cam, 1 minut metrou, renovat A-Z, luxos. Et. 1/8, stradal, factura/chitanta, minim 1 an, **480 €;** ☎0724.832.365 virgil.ginjau@gmail.com

365. **Stefan** cel Mare, zona IGP, metrou, 64 mp, 2 camere, amenajat; ☎0744.496.150

366. **Stirbei** Voda, dec., 70 mp, mobilat, utilat, str. Virgiliu, etaj 5/6, 2 camere tip Studio, mobilata lux, utilata complet, aer conditionat, tv, internet, bloc nou, cu paza, loc de parcare, **650 €;** ☎0730.999.740 bogdan.carjaliu@gmail.com

367. **Str.** Nasaud, Piata Cosbuc, dec., 60 mp, mobilat, an 1990, cf. 1, 2 balcoane, et. 1, aer conditionat, Academia Tehnica Militara, **1.500 L;** ☎0733.989.729

368. **Strada** Codrii Neamtului nr. 11, bl. 2, dec., sc. A, ap. 45, sect. 3, inchiriez apartam. 2 cmaere; ☎0740.369.408/ 0722.430.784

369. **Strada** Rotunda nr. 8, 60 mp, mobilat, an 1982, proaspat renovat, situat la intersectia bulevardelor Camil Ressu cu Nicolae Grigorescu, in spatele statiei de metoru, **400 €;** ☎0722.399.689

370. **Tei** semidec., 60 mp, mobilat, utilat, Petricani, lux, apartament 2 camere, bloc nou, mobilat si utilat modern, totul nou si de calitate. Loc parcare. Garaj, acces facil catre Pipera, Mobexpert, vis a vis de lac, **570 €;** ☎0733.161.954

371. **Tei,** Circului dec., 62 mp, mobilat, utilat partial, Tei, Circului,A ofer spre inchiriere apt 2 camere cf. 1, 63 mp, 2/8, intr-un bloc din 1986, reabilitat termic, aflat pe Str. Otesani; **300 €;** ☎0740.991.743

372. **Timpuri** Noi, Nerva Traian, Splai Unirii, dec., 71 mp, mobilat, utilat, vedere superba, confort si liniste, toate acestea intr-un apartament situat pe Splaiul Unirii, la 5 minute de metrou Timpuri Noi, etaj 1, complet mobilat si utilat. Merita vazut. Oferta rara. **549 €;** ☎0730.325.470 adrianstanciu44@yahoo.com

373. **Timpuri** Noi, Tineretului, dec., 55 mp, mobilat, utilat, Calea Vacaresti, bloc stradal, pozitie excelenta la 5 minute de metrou, apartament cf. 1, dec, etaj 3/8, termopan, gresie, faianta, parchet, mobilat si utilat, disponibil imediat, negociabil. **395 €;** ☎0733.300.779 cristinacopacianu@gmail.com

374. **Tineretului** semidec., 53 mp, mobilat, utilat, inchiriere apartament de 2 camere in zona Tineretului. **410 €;** ☎0754.244.983

375. **Tineretului** dec., 60 mp, mobilat, utilat, Inchiriere apartament de 2 camere zona Tineretului **430 €;** ☎0754.244.983

376. **Tineretului,** semidec., 55 mp, mobilat, utilat, parter inalt, bloc 1986, renovat, toate facilitatile, la 5 min. de metrou statiile Tineretului si Timpuri Noi, **400 €;** ☎0722.476.698

377. **Tineretului,** Dimitrie Cantemir, semidec., 80 mp, mobilat, utilat, apartament superb, foarte spatios (80 mp), living 40 mp, 2 grupuri sanitare, etajul 1, bloc foarte civilizat, 4xAC, mobilat si utilat, ideal pentru cuplu, contract ANAF, seriozitate, termen lung, 1+1, **450 €;** ☎0742.078.877

378. **Tineretului,** Palatul Copiilor, semidec., 52 mp, mobilat, utilat, etaj 4, 10 minute de metrou, bloc stradal, liber, renovat recent, spatios, pret usor negociabil. **370 €;** ☎0734.352.036 casaperduconsulting@yahoo.com

379. **Tineretului,** Palatul Copiilor, vedere parc, semidec., 56 mp, mobilat, utilat, 2 camere, semidec., etaj 8, mobilat si utilat complet, aragaz, frigider, masina de spalat, AC, TV, proprietar serios, acces facil Unirii, Dristor, Mihai Bravu, Timpuri Noi, Vitan, Piata Sudului. **330 €;** ☎0732.413.403

380. **Tineretului,** Parcul Carol, 65 mp, mobilat, utilat, imobil 2008, renovat recent, mobilat modern, utilat complet, aer conditionat, centrala proprie, terasa, adiacent Metrou Tineretului, Unirii, Cantemir, **430 €;** ☎021.319.78.04/ 0724.257.295 oli_daniel@yahoo.com

381. **Tineretului,** Sincai semidec., 68 mp, mobilat, utilat, Inchirere apartament 2 camere in zona Tineretului.Suntem agentie: 50% comision, **390 €;** ☎0754.244.983

382. **Tineretului,** Timpuri Noi dec., 55 mp, mobilat, utilat, 2 camere confort 1 dec., mobilat, parter /8, frigider, aragaz, masina de spalat, gresie, faianta, parchet, termopan, **450 €;** ☎0761.532.117/ 0722.542.692

383. **Tineretului,** Timpuri Noi, Cantemir, Unirii, dec., 52 mp, mobilat, utilat, apartament 2 cam. lux, centrala proprie, parcare, 5 min. de metrou, totul nou, suntem agentie comision standard **385 €;** ☎0754.244.983

384. **Tineretului,** Timpuri Noi, Cantemir, Unirii, semidec., 67 mp, mobilat, utilat, inchiriere apartament 2 camere lux, 5 min. de metrou Tineretului, loc de parcare. Apartamentul se afla la prima inchiriere. Suntem agentie comision standard **400 €;** ☎0754.244.983

385. **Tineretului,** Vacaresti, dec., 60 mp, mobilat, utilat, ap.2 cam. dec., confort 1 sport, 2 balcoane, ej.2, cu acces direct la mijloacele de transport metrou si Ratb, parcul Tineretului la 3 min. Liber cu data de 1 oct. pretul este neg. **330 €;** ☎0740.163.790/ 0765.256.538 avraimobiliare@gmail.com

386. **Tineretului-Cantemir** semidec., 50 mp, mobilat, utilat, mobilat si utilat complet, etaj 5, electrocasnice noi, statia Budapesta, 3 min de metroul Unirii, posibilitati parcare, curat, g+f+p+ t, ac, bloc reabilitat, chiria 1+1, parc Tineretului cca. 5 min. **300 €;** ☎0722.217.638 office@fullimobiliare.ro

387. **Titan** metrou 55 mp, mobilat, utilat, Parc IOR, semidec., mobilat modern si utilat complet, spatios, aer conditionat, hota, liber. Vecinatati: Liviu Rebreanu, Nicolae Grigorescu, Parc Lake, Campia Libertatii, Baba Novac, Dristor. **339 €;** ☎0745.142.124 rodicapetcu2003@yahoo.com

388. **Titan** parc Ior, metrou Grigorescu, dec., 50 mp, mobilat, utilat, Inch. 2 camere, cf sporit, 50 mp, mobilate lux, complet utilate, totul nou, parter si etaj, in vila noua, P+1/2010, intre statiile de metrou Titan si N. Grigorescu, parc Titan. Chiria 260 euro/l. **350 €;** ☎0755.022.290 office@imobservicecenter.ro

389. **Titan,** dec., 55 mp, mobilat, utilat, apartament curat, complet mobilat, utilat situat in apropierea metroului Titan, piata Minis, ideal pentru studenti, et7/9, mobilat modern, utilat compet, parchet, termopan, tv, microunde, scara curata, liber **350 €;** ☎+40762570107

390. **Titan,** semidec., 50 mp, mobilat, utilat, apartamentul se afla intr-un imobil reabilitat termic, la etajul 8/10, la 10 minute distanta de metrou Nicolae Grigorescu, se inchiriaza mobilat si utilat (frigider, aragaz, masina de spalat rufe), **320 €;** ☎0728.973.745 marius.cojocariu@h-b.ro

391. **Titan,** 2 camere, metrou 1 Decembrie, totul nou, semidec., 52 mp, mobilat, utilat, 2 camere semidec., Titan, la 2 min. De metrou 1 Decembrie, proaspat renovat, mobilat si utilat modern, totul nou, 52 mp, etaj 9/10, bloc reabilitat. Zona verde, acces rapid mijloace de transport. **350 €;** ☎0720.888.054 eugenia.cretu@procapitald.ro

392. **Titan,** 3 minute metrou, parc Ior, dec., 55 mp, mobilat, utilat, 3 minute metrou Titan, recent renovat, et 8/10, semistradal, complet mobilat, utilat: masina de spalat vase, 2 aparate de aer conditionat, frigider, masina de spalat, plita, cuptor electric, tv, etc, liber. **440 €;** ☎+40762570107

393. **Titan,** Auchan dec., 68 mp, mobilat, utilat, Jean Steriadi, apartament 2 cam. etaj 3/4, mobilat utilat lux, doua ac doua televizoare, loc parcare, zona linistita, 10 minute de metrou 1 Decembrie. Prima inchiriere. **400 €;** ☎0765.404.303

394. **Titan,** Auchan, 1 Decembrie 1918 semidec., 60 mp, mobilat, utilat, particular, str. Buhusi, 2 cam., utilat, mobilat elegant, 10/10 balcon+logie, totul nou, prima inchiriere. colaborez comision fix 50 eur. **2.000 L;** ☎0724.375.978

395. **Titan,** Bila, dec., 55 mp, mobilat, utilat, fara agentie, fara comision, utilata, la salariati, cuplu, 2 fete, 2 baieti, o fata, termen lung, **1.200 L;** ☎0763.156.263

396. **Titan,** Dristor, Nicolae Grigorescu, Baba Novac semidec., 67 mp, mobilat, utilat, inchiriere apartament 2 camere lux, vis-a-vis de metrou Dristor 2, loc de parcare, apartamentul se afla la prima inchiriere. Suntem agentie: comision standard **360 €;** ☎0754.244.983

397. **Titan,** Grigorescu, dec., 55 mp, mobilat, utilat, inchiriere apartament 2 doua camere, zona metrou grigorescu, 7 sapte minute metrou, dec., modern. **360 €;** ☎0722.783.630 elena@pikaso.ro

398. **Titan,** IOR, Parc Brancusi dec., 53 mp, mobilat, utilat, Inchiriez ap. 2 cam, dec., usa metalica, gresie, faianta, apometre, repartitoare, parchet, internet, cablu, anvelopat, mobilat, IOR, Brancusi, apropiere metrou. 380 euro. **380 €;** ☎0754.965.924 pgeorge2016@yahoo.com

399. **Titan,** metrou Nicolae Teclu, dec., 50 mp, mobilat, utilat, apartament 2 camere Palladium Residence, metrou Nicolae Teclu. **350 €;** ☎0774.632.330

400. **Titan,** Nicolae Grigorescu, 1 Decembrie, semidec., 61 mp, mobilat, utilat, inchiriere apartament 2 camere lux - 3 min de metrou Titan, loc de parcare. Apartamentul se afla la prima inchiriere. Suntem agentie, comision standard **320 €;** ☎0754.244.510

401. **Titulescu** intersectie Banu Manta, Primaria Sect. 1 semidec., 65 mp, mobilat, utilat, Inchiriez apt 2 camere si garaj subteran, 201Locatia langa Primaria Sector 1, in blocul Icon Residence, etajul 8, vedere spre curtea liceului Ion Neculce. Dotari absolut noi, lux, prima inchiriere. **750 €;** ☎0745.090.551 florin@tudosa.com

402. **Traian** Popovici, 55 mp, proprietar inchiriez ap. 2 camere, sect. 3, **400 €;** ☎0727.253.133

403. **Trapezului,** dec., 68 mp, mobilat, utilat, apartamentul este situat zona Trapezului colt cu Prevederii, **450 €;** ☎+40770386203 Mada.ailyn92@yahoo.com

404. **Ultracentral,** Kogalniceanu, Facultatea de Drept semidec., 55 mp, mobilat, utilat, stradal, 6/7, sdec, mobilat modern, utilat, panorama deosebita, luminos, doua terase, p, g, f, t, um, centrala termica proprie. Renovat 2018. Termen lung. Urgent, **350 €;** ☎0734.206.836 imobiliare.az@gmail.com

405. **Unirii** semidec., 60 mp, mobilat, utilat, inchiriere apartament de 2 camere zona Unirii, **400 €;** ☎0754.244.983

406. **Unirii** dec., 73 mp, mobilat, utilat, Piata Alba Iulia, 8/11, cf.1, dec., 73mp, terasa 10mp, renovat recent, mobilat modern, utilat complet inclusiv frigider si masina de spalat, ocazie. **550 €;** ☎0723.682.204

407. **Unirii** dec., 60 mp, mobilat, utilat, Procapital Development va ofera spre inchiriere apartament de 2 camere pe pe bdul Unirii, langa metrou. **650 €;** ☎0720.888.023 eduard.damian@procapitald.ro

408. **Unirii** zepter dec., 70 mp, mobilat, utilat, Unirii zepter Proprietar. Apartament mobilat modern, etaj 2, cablu, liber, renovat, lift, 2 balcoane, wifi, usa metalica, bulevardul Unirii, punct reper zepter . 70 metri, pentru mai multe detalii va **570 €;** ☎0768.703.869

409. **Unirii,** dec., 50 mp, mobilat, utilat, 2 camere dec., et. 8/10, mobilat si utilat nou, lux zona Unirii, via a vis de biserica Sf. Spiridon, **500 €;** ☎0786.069.781 leonardmusca68@gmail.com

410. **Unirii,** dec., 65 mp, mobilat, utilat, Decebal, bloc 1995, renovat recent, mobilat modern, utilat complet, aer conditionat, dec., adiacent Piata Alba Iulia, Calea Calarasilor, Metrou Piata Muncii. **400 €;** ☎021.319.78.04/ 0723.515.199 oli_daniel@yahoo.com

411. **Unirii,** dec., 80 mp, mobilat, utilat, Tribunalul Nou, zona foarte linistita, acces metrou/Stb, bloc 2012, exclusivist, 80 mp, dec., et. 2/3, lift, foarte intim, foarte elegant, mobilat lux, utilat complet, 2 balcoane, centrala, contorizat, ac, liber. **550 €;** ☎0728.415.944/ 0745.540.560

412. **Unirii,** dec., 72 mp, mobilat, utilat, Unirii, Zepter, stradal, etaj 6/8, vedere bulevard, dec., suprafata 72 mp, 3 balcoane, curat, mobilat si utilat modern, liber, bloc monolit, constructie 1995. **550 €;** ☎0722.573.232/ 0722.573.232 office@interpartes.ro

413. **Unirii,** Alba Iulia apartament 2 camere dec., 67 mp, mobilat, utilat, Va oferim spre inchiriere un apartament de 2 camere, dec., suprafata 67 mp, situat la etajul 4/8 aflat pe Bd. Unirii in vecinatatea Pietei Alba Iulia. Apartamentul este mobilat si utilat complet, **630 €;** ☎0727.090.488 radu@proestate.ro

414. **Unirii,** Alba Iulia, Popa Nan, bloc 2008, modern, semidec., 65 mp, mobilat, utilat, privatehouse.ro va propune spre inchiriere un apartamentA in zona Unirii. Inchiriere apartament 2A camere Unirii - Piata Alba Iulia, strada Popa Nan, Blocul Erbasu,A in spate la CEC Bank, bloc 2008. **550 €;** ☎0760.101.098 claudiu@privatehouse.ro

415. **Unirii,** Alba Iulia, Popa Nan, bloc Erbasu, 2008, semidec., 65 mp, mobilat, utilat, privatehouse.ro va propune spre inchiriere un apartamentA in zona Unirii. Inchiriere apartament 2A camere Unirii - Piata Alba Iulia, strada Popa Nan, Blocul Erbasu,A in spate la CEC Bank, bloc 2008. **550 €;** ☎0760.101.098 claudiu@privatehouse.ro

416. **Unirii,** Bd. Decebal, Turquoise Ristorante dec., 65 mp, mobilat, utilat, al 2 lea bloc de bd., rapid Muncii metrou, et. 5/9, bloc 1991, bucatarie 12 mp, living 25 mp, zugravit iulie 2019, climatizat. Ideal locuinta de serviciu, cazare. Rapid Universitate, Romana, facultati. Decontare c-ct Anaf. **389 €;** ☎0721.927.522

417. **Unirii,** Cantemir, semidec., 45 mp, mobilat, utilat, particular, pe termen lung, curat cu bucatarie open-space, etaj 6/8, repartitoare de caldura, apometre, bloc anvelopat termic, 2 ac, balcon mare **500 €;** ☎0770.952.818 oanasg@yahoo.com

418. **Unirii,** Centrul Vechi, Bd. I.C. Bratianu, Cocor semidec., 45 mp, mobilat, utilat, Proprietar ofer spre inchiriere apartament 2 camere cochet, 600 euro/luna, mobilat modern si utilat, la prima inchiriere, recent renovat. Piata Unirii, Cocor, Centrul Vechi, disponibil 15.10. **600 €;** ☎0743.531.631

419. **Unirii,** Cosbuc, dec., 67 mp, mobilat partial, utilat, va oferim spre inchiriere un apartament de 2 camere, situate in zona Unirii, Piata George Cosbuc, dec., la etajul 4/8, suprafata 56 mp, plus 3 balcoane insumand 10 mp. **430 €;** ☎0727.090.488 radu@proestate.ro

420. **Unirii,** Nerva Traian, Octavian Goga, dec., 70 mp, mobilat, utilat, bulevardul Unirii, Rond Alba Iulia, apartament 2 camere, **520 €;** ☎0769.938.855 mihai@rentsellimobiliare.ro

421. **Unirii,** Octavian Goga lux dec., 65 mp, mobilat, utilat, 2 cam dec, et. 2/8, 65 mp, 1994, Unirii, Zepter, Casa de Pensii, **550 €;** ☎0722.321.021 dragan.georgeta@regalservice.ro

422. **Unirii,** Piata Alba Iulia, 2 camere, renovat dec., 72 mp, mobilat, utilat, apartament 2 camere de inchiriat pe Bulevardul Burebista, proaspat renovat, etajul 7/8, 72 mp, 3 balcoane, bloc din 1996 de tip monolit, orientat pe SUD-VEST, vedere stradalawww.realkom.ro **470 €;** ☎0768.112.113 gabi.parvu@realkom.ro

423. **Unirii,** Tribunal, 2 camere, etajul 1/8, dec., 68 mp, mobilat, utilat, agentia imobiliara RealKom va ofera spre inchiriere apartament 2 camere pe Bulevardul Unirii chiar langa Tribunal, etajul 1/8, 68 mp, 3 balcoane, bloc din 1995 de monolit, totul nou, www.realkom.ro **650 €;** ☎0768.112.113 gabi.parvu@realkom.ro

424. **Unirii,** Zepter semidec., 45 mp, mobilat, utilat, Apartament modern 2 camere in centrul Bucurestiului. Suntem agentie comison 50%, **420 €;** ☎0754.244.983

425. **Universitate** dec., 73 mp, mobilat, utilat, ansamblul rezidential Maria Rosetti 38, lux, bloc exclusivist, la cheie, doar te muti in apartament. Dotari imobil nou: Paza 24/24, supraveghere video, 2 lifturi. Contorizare individuala la utilitati **800 €;** ☎0738.340.835

426. **Universitate** apartament, Balcescu, Magheru semidec., 48 mp, mobilat, utilat, Inchiriere apartament 2 camere, semidec., mobilat si utilat, 48 mp utili, etaj 3 , intr-un imobil fara risc seismic, situat pe Bd. Nicolae Balcescu, la 5 minute de statia metrou Universitate. **500 €;** ☎0735.248.619 office@seceanu.ro

427. **Universitate** metrou semidec., 52 mp, mobilat, utilat, agentie, etaj 2/7, mobilat si utilat, renovat, multiple imbunatatiri, aer conditionat, liber, 1+1. Vecinatat: Unirii, Izvor, Cismigiu, Sala Palatului, Calea Victoriei, Piata Romana. **400 €;** ☎0760.956.178

428. **Universitate,** semidec., 60 mp, nemobilat, neutilat, inchiriez apartament 2 camere, recent renovat, central, stradal, Maria Rosetti nr. 36, nemobilat, ideal firma. **600 €;** ☎0773.968.106

429. **Universitate,** mobilat, utilat, proprietar, ap. 2 camere, dotat (gresie, faianta, parchet, termopan), centrala, aragaz, frigider, masina spalat, ctv, internet, ac, **350 €;** ☎0722.388.563

430. **Universitate,** 2 camere, inchiriat semidec., 60 mp, mobilat, utilat, Procapital Development ofera spre inchiriere un apartament cu 2 camere, semidec., situat in zona Universitate, la 3-4 minute de mers pe jos fata de statia de metrou. **650 €;** ☎0720.888.015 smaranda.crivat@procapitald.ro

431. **Universitate,** Batistei, semidec., 50 mp, nemobilat, neutilat, la 250 m de gura de metrou, spatiu de birouri in vila s+p+2, etaj 1, compus din 2 camere semidec.e, cu suprafete de 30 mp si, respectiv 17 mp, grup sanitar, fara bucatarie. **400 €;** ☎0799.984.105

432. **Universitate,** Conta, Magheru, semidec., 52 mp, mobilat, utilat, apartament 2 camere mobilat si utilat premium, etajul 2 bloc din 1980, ac, usa metalica termopan, bucatarie open, liber. Intercontinental, Batistei **600 €;** ☎0728.820.095/ 0725.074.444 sweethome_imob@yahoo.com

433. **Universitate,** inchiriere apartament 2 camere semidec., 50 mp, mobilat, utilat, renovat, curat, spatios, luminos, dispune de terasa, spatii depozitare, aer conditionat, aproape de Cismigiu, Sala Palatului, Universitate, Romana,Kogalniceanu **450 €;** ☎0757.704.332 alexandru.ion@house-advisers.ro

434. **Universitate,** Novotel str. Otetelesanu, 78 mp, utilat, et. 4, superamenajat, semineu, loc parcare, zona deosebita, disc., **650 €;** ☎0722.414.299

435. **Universitate,** Spital Coltea, dec., 64 mp, nemobilat, neutilat, inchiriere 2 camere conf I zugravit recent, nemobilat etaj 1/3 stradal, cu centrala proprie, pretabil rezidential, sediu firma, rezidenta muncitori. **350 €;** ☎0749.199.195 ion@confortcasaimobiliare.ro

436. **Uverturii,** Gorjului, 2 camere, bloc nou, parcare, dec., 56 mp, mobilat, utilat, 2 camere la nici 10 min de mers pe jos fata de Pta Gorjului, bloc amplasat langa statia de ratb, se afla la prima inchiriere. Decomandat, foarte bine impartit si luminat, centrala termica, parcare. **400 €;** ☎0727.831.455 ioachim.catalin@gmail.com

437. **Victoriei,** Romana, Gara de Nord, semidec., 68 mp, mobilat, utilat, proprietar, inch. ap. 2 camere, semidec., zona Victoriei, Romana 6-7 min. metrou Victoriei, 68 mp + boxa 4 mp, recent renovat, mobilat - utilat complet, internet wi-fi, tv, ac, ct, bloc reabilitat **585 €;** ☎0722.684.904 stanescu_mihai_2006@yahoo.com

438. **Vitan** dec., 50 mp, mobilat, utilat, Agentie 50%comision. Apartamentul este situat intr-un comlex residential in zona Vitan. **390 €;** ☎0754.244.983

439. **Vitan** dec., 64 mp, mobilat, utilat, Mall, etaj 2/8, dec., mobilat si utilat complet, gresie, faianta, parchet, termopan, zugravit proaspat, liber, apropiere Metrou. **300 €;** ☎0724.405.340

Imobiliare închirieri 3 CAMERE

440. Vitan Mall semidec., 64 mp, mobilat, utilat, Inchiriere apartament 2 camere in zona Vitan Mall.Suntem agentie 50% comision 400 €; ☎0754.244.983

441. Vitan, 50 mp, mobilat, utilat, Confort Park, Rin Hotel, bloc nou, etaj 4/10, confort 1, renovat, modern, mobilat si utilat complet, centrala apartament, costuri reduse, terasa mare, internet, liber, 300 €; ☎0733.044.670 unoimobiliare@yahoo.com

442. Vitan, Mihai Bravu semidec., 68 mp, mobilat, utilat, Inchiriere apartament 2 camere in zona Vitan, Mihai Bravu. Suntem agentie 50% comision 380 €; ☎0754.244.983

443. **Zona** Militari Rezident, str. Tineretului, 50 mp, utilat, ap. 2 camere, et. 3, transport urban linia 178, 138, negociabil; ☎0723.204.190

Apartamente 3 camere

1. **1 Mai,** Parangului dec., 100 mp, mobilat, utilat, Particular, bloc nou, P/5, 100 mp +90 mp terasa exclusiva, parcare subterana, finisaje de exceptie, parchet stejar, rulouri electrice, centrala proprie, utilat complet, zona foarte linistita, **725 €;** ☎0723.380.783 bogdan_banulescu@yahoo.co.uk

2. **13 Septembrie,** mobilat, utilat, langa Liceul Odobleja, bloc cu interfon, apartament cu usa metalica, gresie, faianta, parchet, balcon inchis, 2 ap. aer conditionat, mobila noua, renovat, 2 bai, etaj 8/9. **430 €;** ☎0722.243.546

3. **13 Septembrie,** dec., 90 mp, mobilat partial, utilat partial, liber, curat, vis-a-vis de Casa Poporului, etaj 5, pe calea 13 Septembrie, et 5. ☎0744.493.371 diana.tudor19@gmail.com

4. **13 Septembrie,** semidec., 78 mp, nemobilat, neutilat, Marriott, Sabinelor, rezidential,parcare proprie, parter din 6, nemobilat, pretabil firma, renovat nou, constructie 2012, centrala termica, apropiere mijloace de transport, intrare stradala. **430 €;** ☎0723.118.758/ 0723.118.760 stentorintermed@yahoo.com

5. **13 Septembrie,** apartament 3 camere (+loc parcare) dec., 83 mp, mobilat, utilat, Prosper-13 Septembrie, etaj 3/8, dec., 2 grupuri sanitare, loc parcare ADP, renovat, toate utilitatile, mobilat-utilat complet, liber, termen lung, **420 €;** ☎0766.668.893

6. **13 Septembrie,** Sebastian dec., 80 mp, mobilat partial, utilat, 13 Septembrie, Novac, inchiriem un apartament de 3 camere, cf 1 sporit, 80 mp, et. 1/8, cu 2 gr sanitare, nemobilat

Imobiliare închirieri 3 CAMERE

74. **Dristor,** Mall Park Lake semidec., 80 mp, mobilat, utilat, 3 camere semidec, etaj 2/8, suprafata utila 80 mp, vedere mixta, 2 balcoane, un grup sanitar, mobilat si utilat complet modern, centrala proprie, liber, pret 450 euro neg. **450 €;** ☎0758.085.003 daniel@confortcasaimobiliare.ro

75. **Dristor,** Mihai Bravu, str. Zizin, dec., 135 mp, mobilat, utilat, 3 camere, confort 1, mobilat nou, etaj 4/10, bloc 2015, gresie, faianta, parchet, termopan, aer conditionat, frigider, masina de spalat, frigider, aragaz, hota. Parcare subterana. **800 €;** ☎0724.519.372

76. **Drumul Gazarului, mobilat, inchiriez ap. 3 camere, bloc reabilitat, monitorizat video, aer conditionat, 300 €; ☎0785.205.580**

77. **Drumul** Sarii dec., 81 mp, mobilat, utilat, se ofera spre inchiriere un apartament spatios de 81 mp, 3 camere, 2 bai in zona Drumul Sarii. Este situat la etajul 3 din 4 al unui bloc linistit si curat, aproape de Lidl si liceul Ion Barbu (clasele 0-12). **380 €;** ☎0728.220.360 florian.gh@gmail.com

78. **Drumul** Sarii, Aleea Platanului, dec., 80 mp, mobilat, utilat, inchiriez ap. 3 camere dec.e, intr-un imobil 4 nivele, etaj 1, mobilata, utilat, centrala de ap., loc de parcare **600 €;** ☎0744.487.269 danionel17@yahoo.com

79. **Drumul** Taberei semidec., mobilat, utilat, Favorit, zona liristita, multa verdeata, scara curata, 2 lifturi, luminos, et. 6/10, zugravit nou, termopan, parchet nou, gresie, faianta, pat si canapea extensibila, apometre, repartitoare, contor gaze, 2 debarale **330 €;** ☎0728.415.944/ 0745.540.560

80. **Drumul** Taberei dec., 70 mp, mobilat, utilat, V.Argesului, etajul 2/4, dec., bloc reabilitat, 2 balcoane, mobilat si utilat complet, de preferat familie, nefumatori, contract ANAF, liber, 1+1 garantie. **350 €;** ☎0765.348.367

81. **Drumul Taberei - metrou, Romancierilor, semidec., mobilat, utilat, modern, 2 lifturi, et. 8/p+10, 350 €; ☎0763.339.545**

82. **Drumul** Taberei 14, Orizont, AFI Mall semidec., 65 mp, mobilat, utilat, Ofer spre inchiriere ap. 3 cam, decent, (mobila nu este noua) clasic, nu este zugravit recent, etaj 4/4, AC, in bloc reabilitat, pozitie si zona excelenta. **1.200 L;** ☎0722.355.737 paul.nitu@yahoo.com

83. **Drumul** Taberei, inchiriez ap. 3 cam., renovat, zona liristita, scoala, gradinita, mijloace transport, caut familie serioasa; ☎0724.884.111

84. **Drumul** Taberei, 1 Mai, 70 mp, mobilat, utilat, (fost Compozitorilor), 3 camere de lux, etaj 5/10, mobilat si utilat modern, 2 bai, ac, **350 €;** ☎0752.036.997/ 0765.400.929

85. **Drumul** Taberei, 1 Mai, semidec., 70 mp, mobilat, utilat, 1 Mai, 5/10, semidec., mobilat si utilat complet, 2 gr. Sanitare, renovat recent, stradal, acces imediat hipermarket, sub, scoli, gradinite, parcuri. **350 €;** ☎0769.470.920

86. **Drumul** Taberei, Afi dec., 71 mp, mobilat, utilat, Bulevardul Timisoara, prima inchiriere, frumos amenajat, zugravit, mobilat/ utilat complet, etaj 2/9, se inchiriaza pe termen lung, contract ANAF, dispune de loc de parcare ADP. Se doreste familie serioasa. **400 €;** ☎0733.089.030

87. **Drumul** Taberei, Bulevardul Timisoara, 72 mp, mobilat, utilat, de inchiriat pe termen lung apartament 3 camere cf.1 mobilat, frigider, masina spalat rufe,parchet, termopane, balcon inchis cu termopane. **350 €;** ☎021.444.80.49/ 0724.451.027 mareboss@yahoo.com

88. **Drumul** Taberei, Compozitorilor, Ghencea, semidec., 67 mp, mobilat, utilat, cf. 1, etaj 10/10+the, gresie, faianta, zugravit, parchet, termopan, liber, avans 1+1 **275 €;** ☎0786.325.401

89. **Drumul** Taberei, Duplex cu scara interioara, 1 loc de parcare dec., 108 mp, mobilat, utilat, **500 €;** ☎0723.325.257 contact@mihaelaanton.ro

90. **Drumul** Taberei, Favorit, Sibiu, AFI Cotroceni, semidec., 70 mp, mobilat, utilat, renovat total, contract ANAF inclus, et 6/10, mobilat si utilat complet, termen lung, apropiere metrou Politehnica Militari, piata/parc Moghioros, Ghencea, Drumetul, Drumul Sarii, Panduri, Plaza mall, 1+1. **300 €;** ☎0768.469.465 contanunturi@yahoo.com

91. **Drumul** Taberei, Ghencea, dec., 120 mp, mobilat, utilat, 3 camere, Ghencea 2 dormitoare, etaj 3/6, P+6E, confort 1, in bloc mixt, duplex, dec., constructie finalizata, 140 mp, constr. 2008, supr. utila 120 mp, utilat, mobilat, 2 bai, 2 balcoane. **550 €;** ☎0728.622.425 radu.toma@houseproviders.ro

92. **Drumul** Taberei, Ghencea, dec., 140 mp, mobilat, utilat, 3 camere, tip duplex, suprafata 140mp, et. 3 si 4/ 5, an constructie 2008 (bloc cu lift, scara curata) la etaj doua dormitoare de 20mp si 27mp, 3 bai, doua terase din care una inchisa, loc parcare, **550 €;** ☎0720.448.530 imobiliar.boutique@yahoo.ro

93. **Drumul** Taberei, nr. 89 dec., 55 mp, mobilat, utilat, Drumul Taberei- Romancierilor, ap. 3, dec. 55 mp, mobilat si utilat. Frigider, masina de spalat, aragaz, ac, usa metalica, tv,negociabil **340 €;** ☎0787.763.997

94. **Drumul** Taberei, Piata Valea Ialomitei, dec., 75 mp, mobilat, utilat, et. 1, confort sporit, modern mobilat, parchet, gresie, faianta, usi, usa intrare, aer cond., aragaz, frigider, instalatii sanitare si electrice noi, geamuri tip termopan, liber, **450 €;** ☎0724.370.636 mfirut@yahoo.com

95. **Drumul** Taberei, Prelungirea Ghencea, Lidl dec., 73 mp, mobilat, utilat, Langa Ansamblul Primavara, in spatele Hypermarketului Lidl, etajul 2/4, apartament spatios, conditii moderne, disponibil imediat. **450 €;** ☎0758.098.917/ 0758.098.905 georgian.draghia@galaxyimob.ro

96. **Drumul** Taberei, sector 6, Prelungirea Ghencea, semidec., 65 mp, nemobilat, neutilat, proprietar ofer spre inchiriere apartament 3 camere, apartamentul este liber, in zona Drumul Taberei, sector 6. **259 €;** ☎0767.098.098 cristiblendea@yahoo.com

97. **Drumul** Taberei, Valea Ialomitei dec., 70 mp, mobilat, utilat, Valea Ialomitei. Particular, ofer spre inchiriere un apartament de 3 camere, dec., mobilat, unor fete fara animale de casa. Chiria este 300 euro +300 garantie, **300 €;** ☎0770.922.507

98. **Drumul** Taberei, Valea Oltului, semidec., 69 mp, mobilat, utilat, apartament 3 camere semidec. Drumul Taberei Valea Oltului Kaufland, mobilat si utilat. **340 €;** ☎0724.667.228

99. **Drumul** Taberei, zona Poiana Muntelui, Compasului, semidec., 72 mp, mobilat, utilat, ofer spre inchiriere apartament 3 camere semidec., 72 mp, doua balcoane si un grup sanitar. in Drumul Taberei, pentru studenti sau tineri. Este situat la etajul 9/9, vedere deosebita, liniste. **300 €;** ☎0765.107.144 alexandrubucur@yahoo.com

100. **Eminescu** dec., 70 mp, nemobilat, utilat, inchiriere apartament 3 camere, renovat, utilat modern. **580 €;** ☎0764.100.045 onuburlacu@gmail.com

101. **Eminescu,** Dacia dec., 100 mp, mobilat partial, utilat partial, Eminescu, Dacia, particular inchiriez apartament 3 camere dec. 100 mp, bloc 2007, semi mobilat, partial utilat, parchet, gresie, faianta, aer conditionat, renovat, termopan, centrala. **750 €;** ☎0722.355.808 daniel_culita@yahoo.com

102. **Eroii** Revolutiei - Brancoveanu dec., 72 mp, mobilat, utilat, proprietar 3 camere - 72 mp, 5 min. de metrou, etaj 3/8, complet mobilat, aer conditionat, centrala proprie. Pret 450 euro, inchiriere pe minim 1 an, garantie 2 chirii la semnare contract. **450 €;** ☎0726.707.709

103. **Floreasca,** dec., 84 mp, mobilat, utilat, 3 cam, Floreasca, spatios, 84mp, 2 gr sanitare, linistit, AC, centrala termica, camera tehnica, debara, complet mobilat si utilat 500 euro, agentie. **500 €;** ☎0724.661.884/ 0722.970.050

104. **Floreasca,** dec., 120 mp, mobilat, utilat, Dorobanti, duplex in imobil 2010, renovat recent, mobilat modern, utilat complet, aer conditionat, centrala proprie, adiacent Primaverii, Aviatiei **600 €;** ☎021.319.78.04/ 0724.257.295 silviuatlas@yahoo.com

105. **Floreasca,** semidec., 70 mp, mobilat, utilat, Piata Floreasca, strada linistita de vile, apartament luminos, ideal rezidential, birou, posibilitate parcare stradal, garaj, parchet masiv, usi de calitate, debara, spatiu depozitare **620 €;** ☎0722.350.066 timeimob@gmail.com

106. **Floreasca,** zona verde, inchiriere 3 camere, nou semidec., 74 mp, mobilat, utilat, Compania imobiliara Procapital Development, va propune in zona Floreasca, inchiriere 3 camere, etajul 3/3, semidec., suprafata utila 58 mp, mobilat Mobexpert, vedere mixta. Pret 600 euro/ luna **600 €;** ☎0720.888.106 corina.cocos@procapitald.ro

107. **Fundeni** dec., 85 mp, mobilat partial, utilat, Stejarul, 4/4, liber, primul chirias, se poate viziona oricand, **349 €;** ☎0753.075.109

108. **Fundeni,** dec., 75 mp, mobilat, utilat, va oferim la prima inchiriere apartamente noi, de 3 camere, cu o suprafata utila de 65-75 mp, doua grupuri sanitare, balcon inchis, situate la etajele 6-9 din 13, utilate si mobilate complet. **500 €;** ☎0739.620.626 office@fundeni-tower.ro

109. **Giulesti,** mobilat, utilat, centrala si contorizari proprii, intrare separata, la curte, zona verde, **350 €;** ☎0723.539.331/ 0785.535.801

110. **Giurgiului** dec., mobilat, utilat, ofer spre inchiriere apartament 3 camere confort 1, dec., etaj 1/10, linistit, punct reper Cimitirul Evreiesc+ garantie **300 €;** ☎0732.746.650/ 0727.081.480

111. **Giurgiului,** in spatele cimitirului Evreiesc, dec., 75 mp, mobilat, utilat, str. Baciului, la capatul autobuzului 323, cf. 1, p/10, cu imbunatatiri, cu centrala proprie, **300 €;** ☎0752.036.997/ 0765.400.929

112. **Gradina** Icoanei - Scala - Magheru 3 camere dec., 80 mp, mobilat, utilat, proprietar inchirierz APT liber cu 3 camere - 80 mp, confort 1 dec. etaj 5/5 (vedere pe spate - f. linişte) in bloc mixt proaspat renovat si utilat, f apropre de metrou Universitate si Romana. **500 €;** ☎0730.044.226 doru.birhala@gmail.com

113. **Grivita** semidec., 65 mp, mobilat, utilat, inchiriere 3 camere Grivita metrou, et.2/2, mobilat utilat. **475 €;** ☎0758.098.233 claudia.stroe@galaxyimob.ro

114. **Grozavesti,** dec., 136 mp, mobilat, utilat, direct proprietar, fara comision. Apartament 3 camere, foarte spatios, cu vedere panoramica pe 2 pati, prin cele 2 balcoane foarte spatioase (mini terase), zona rezidentiala. Etaj 6. **850 €;** ☎0740.002.802 edisandulescu95@icloud.com

115. **Herastrau,** dec., 134 mp, mobilat, utilat, parchet masiv, 2 grupuri sanitare, bucatarie complet utilata, aer conditionat, terasa 40 mp, loc parcare subterana, paza, etaj 4. Langa magazin Carrefour,supraf. utila 85 mp +40 mp terasa **1.100 €;** ☎0722.599.854 dalbita@dion94.ro

116. **Iancului,** Mihai Bravu, semidec., 70 mp, mobilat, utilat, 3-4 min. metrou, 2/10, vedere mixta, contract ANAF inclus (avantaj decontare), ideal cadre MAI, avans 1+1, comision agentie 50%. Vecinatati: Muncii, Ferdinand, Pantelimon, Obor, **400 €;** ☎0758.074.444/ 021.210.76.00 valigeorgescu88@gmail.com

117. **Icoanei,** Vasile Lascar dec., 70 mp, mobilat, utilat, la 5 min. de mertou Stefan cel Mare, cf.1, dec., etaj 1/2, mobilat utilat complet, zugravit recent, instalatii sanitare si electrice schimbate, centrala pe gaz proprie, costuri mici, Liber. 1+1 garantie **450 €;** ☎0757.400.300 neagut65@gmail.com

118. **Ilfov,** bulevardul Pipera, Scoala Americana, dec., ap. 3 cam., nou, 2 bai, bucatarie utilata, aer cond., parcare, 2 lifturi, et. 3, 135, 301, R459, termen lung, **500 €;** ☎0738.169.686

119. **Inchiriere** apartament 3 camere Tineretului, str. Caramidari dec., 67 mp, mobilat, utilat, **450 €;** ☎0720.451.235 cosmin.olinici@galaxyimob.ro

120. **Inchirieri** Apartamente 3 Camere Zona Crangasi - pret 450 euro dec., 70 mp, mobilat, utilat, **450 €;** ☎0720.133.267 athos.imob@yahoo.com

121. **Inchirieri** apartamente 3 camere zona Unirii, dec., 95 mp, mobilat, utilat, **600 €;** ☎0786.781.490 iv.ionutvasile@gmail.com

122. **Inchirieri** apartamente 3 camere, zona Cotroceni dec., 87 mp, mobilat partial, utilat, **699 €;** ☎0720.133.267 athos.imob@yahoo.com

123. **Inchirieri** apartamente 3 camere, zona Cotroceni dec., 90 mp, mobilat, utilat, **700 €;** ☎0720.133.267 athos.imob@yahoo.com

124. **Ion** Mihalache, semidec., 76 mp, mobilat, utilat, locatie foarte buna, numeroase mijloace de transport, la 10 minute de Parcul Kiseleff si de Parcul Herastrau, bloc constructie dupa '80, reabilitat termic, apartament situat la etaj intermediar 5/8. **500 €;** ☎0730.993.333 tentantimobiliare@yahoo.com

125. **Ion** Mihalache, DOmenii, Turda semidec., 85 mp, mobilat partial, utilat, ap semimob, stradal, ac, masina spalat rufe, masina spalat vase, balc inchis, parchet, 2 bai (cu geam), camara, debara, usa met, bloc reab, termopan, lift modernizat, vedere spate, statie autobuz fata ☎0723.217.120 mirad_ro@yahoo.com

126. **Ion** Mihalache, zona cofetaria Liliana, particular semidec., mobilat, utilat, bd. Ion Mihalache, inchiriez 3 camere etaj 5/8, 2 gr. sanitare, renovat, termopan, mobilat si utilat nou. Pret luna negociabil, avans + 1 luna garantie, **500 €;** ☎0729.451.242 irina_ror@yahoo.com

127. **La 7 km de Bucuresti, mobilat, utilat, ap. 3 camere, absolut nou, curte mare, duplex. Asfalt, autobuz preorasenesc, 300 €; ☎0725.546.162/ 0730.025.326**

128. **Lacul** Tei, utilat, particular, 3 cam., spatios, modern, et. 3/8, semimobilat variante de mobilat, perioada lunga; ☎0724.030.209

129. **Lacul** Tei, Maica Domnului 75 mp, mobilat, utilat, Lacul Tei, Maica Domnului, 3 camere cf. 1 sporit, 2 gr sanitare, mobilat, utilat, plata lunar si o luna garantie, acces imediat mijloace de transport. **350 €;** ☎0722.912.924/ 0767.922.400 cordialimobiliare@yahoo.com

130. **Liberty** mall, Calea Rahovei, semidec., 72 mp, mobilat, utilat, apartament de 3 camere, Liberty mall, situat pe bulevard la 15 min. de mers de Piata Unirii, mobilat modern, curat. Direct proprietar, **420 €;** ☎0744.689.854 cornel.balan@gmail.com

131. **Lujerului** semidec., mobilat, utilat, ProCapital Development va propune la inchiriere un apartament cu 3 camere semidec., situat intre statiile de metrou Lujerului si Gorjului la etajul 10 al unui imobil construit in anul 1980. **350 €;** ☎0720.888.134 madalina.raculescu@procapitald.ro

132. **Lujerului,** Virtutii, Militari, dec., 82 mp, mobilat, utilat, 3 camere, dec., suprafata 82 mp, balcon inchis, 2 bai, etaj 5/8, an constructie 1990, renovat, mobilat si utilat complet. Imobilul detine loc de parcare. **480 €;** ☎0720.448.530 imobiliar.boutique@yahoo.ro

133. **Matei** Basarab, Unirii, semidec., 68 mp, mobilat, utilat, apartamentul are 3 camere, situat la parter in imobil interbelic de 3 etaje, fara niciun grad de risc sesmic sau urgenta. Complet renovat. Pret fix. Agentie. **500 €;** ☎0724.338.977 office@realestatepro.ro

134. **Matei** Milo, Popasului, dec., 70 mp, mobilat, utilat, Voluntari, Matei Milo 126 A, vis a vis de rezidential Avangarde nr 1, p/2, dec 80 mp, 2 gr sanitare, nemobilat, centrala, loc parcare, boza, curte separat pt apartament, zona in dezvoltare, ocazie; **500 €;** ☎0722.519.460 despina.enache@yahoo.com

135. **Metrou** Brancoveanu semidec., mobilat, utilat, inchiriere apartament 3 camere semidec., spatios 80 mp, 2 grupuri sanitare. Distanta metrou Brancoveanu 2 minute, langa intrarea in parc. Este renovat, mobilat si utilat lux. Et 7/10,bl 1088. **450 €;** ☎0720.888.100 zogoreanu.carmen@procapitald.ro

136. **Metrou** Dimitrie Leonida, apartament 3 camere dec., 104 mp, mobilat, utilat, apartament 3 camere dec., dispune de toate imbunatatirile 2 balcone, 2 grupuri sanitare, scara interioara, se inchiriaza asa cum se vede in poze, pretul este usor negociabil, mutare imediata **450 €;** ☎0730.250.305

137. **Mihai** Bravu dec., 100 mp, nemobilat, neutilat, intersectie cu Calea Vitan, 7 minute metrou, etaj 1, in vila, pretabil firma, 4 balcoane, curat, **500 €;** ☎0724.278.376

138. **Mihai** Bravu, dec., mobilat, utilat, Kaufland, 5 min metrou Dristor cf 1 sporit dec, 6/8, stradal, vedere mixta, in curs de eliberare a spatiilor de depozitare, pozitie excelenta, negociabil. **400 €;** ☎0727.884.946/ 0745.087.966 office_treibrazi@yahoo.com

139. **Mihai** Bravu- Vatra Luminoasa dec., 73 mp, mobilat, utilat, 3 camere dec. pe Sos Mihai Bravu aproape de intersectia cu Vatra Luminoasa, dec., 73 mp, etaj 7/8, vedere dubla, baie+grup sanitar, 3 balcoane, mobilat si utilat, ac, bloc reabilitat.termic **490 €;** ☎0751.053.622/ 0751.053.625 sigmaserviceimob@yahoo.com

140. **Militari** metrou Lujerului un minut dec., 70 mp, mobilat, utilat, Cora, Mega Image, circular, 9/10, mobilat si utilat complet, loc parcare adp, gresie, faianta parchet, termopan, um, aer cond, liber, plata 1+1. **350 €;** ☎0734.413.848/ 0765.281.761 Smileimobiliare@yahoo.ro

141. **Militari** Piata Gorjului apartament dec. dec., 80 mp, mobilat, utilat, zona liristita, apropiere statie metrou Gorjului, apartament spatios, centrala proprie, 2 bai, mobilat complet, disponibil imediat. **430 €;** ☎0758.098.917/ 0758.098.905 georgian.draghia@galaxyimob.ro

142. **Militari** Residence, apartament 3 camere, dec., 70 mp, mobilat, utilat, apartament 3 camere cu 2 bai si doua dormitoare sufragerie si bucatarei, hol la intrare. Ideal pentru 2 persoane, cupluri. **400 €;** ☎0729.481.840/ 0761.028.046 imobeurocasa@gmail.com

143. **Militari,** bd. Timisoara, Plaza Romania, dec., 70 mp, mobilat, utilat, apartament 3 camere dec., parter/8, renovat, mobilat modern, utilat, gresie, faianta, parchet, termopan, jaluzele exterioare, usi interior schimbate, dressing, liber. **380 €;** ☎0724.265.155 cir_marius@yahoo.com

144. **Militari,** Gorjului, semidec., 78 mp, mobilat, utilat, aproape metrou, 6/8, mobilat, utilat, la5 minute de Lidl, Carrefour, la10 minute de Cora Lujerului, piata aproape, scoli, gradinite, acces autobuze 336, 136, 137, 138, 61, 62, mobilat, utilat, microunde, avans 1+1 **300 €;** ☎0768.644.971 elkonareal@yahoo.com

145. **Militari,** Gorjului, particular, ap. 3 cam. dec. dec., 75 mp, mobilat, utilat, cf.1, proprietar, 3/4, renovat, bar, parchet, gresie, faianta, termopane, masina spalat noua, frigider nou, 2 tv, microunde, ac, 2 wc, instalatii noi, 2 balcoane, parcare platita, contract ANAF, chirie 1+1. **380 €;** ☎0722.360.024 gabit@mail.com

146. **Militari,** Gorjului, Veteranilor, 3 cam, proprietar semidec., 70 mp, nemobilat, utilat partial, proprietar, inchiriez 3 cam sdec, conf 1, 70 mp, parter, grilaje, renovat, curat, g, f, t, um, reabilit, ac, geam baie, balcon inchis mare, vad comercial, metrou 3 min, RATB, Anaf, 1+1 garantie, neg, **360 €;** ☎0723.456.703

147. **Militari,** Iuliu Maniu, Gorjului, semidec., 72 mp, mobilat, utilat, agentie inchirieaza, apartament 3 camere confort 1 semidec., bloc 1982, 2 lifturi, etaj 7/8, 2 lifturi, mobilat, utilat, aproape de statia stb, metrou, piata gorjului, 1 luna avans+ 1 luna garantie, liber. **300 L;** ☎0769.435.091 ion.cdumitru@yahoo.com

148. **Militari,** Lujerului, stradal Iuliu Maniu, semidec., 75 mp, mobilat, utilat, Militari, Lujerului, stradal Iuliu Maniu, vis-a-vis piata Veteranilor, cf 1, sdec, etaj 8/10, gresie, faianta, baia renovata, 2 balcoane, mobilat si utilat complet, liber, se face contract ANAF. **275 €;** ☎0799.557.197/ 0770.548.257

149. **Militari,** Pacii, dec., mobilat, utilat, confort 1, etaj 2/10, 2 grupuri sanitare, metrou la 3 minute de bloc, **400 €;** ☎0774.076.822/ 0720.592.299

150. **Militari,** Tineretului, 3 camere, dec., 70 mp, mobilat, utilat, apartament 3 camere cu 2 bai si doua dormitoare sufragerie si bucatarei, hol la intrare. Ideal pentru o familie sau 2 studenti/studente. **380 €;** ☎0729.481.840/ 0761.028.046 imobeurocasa@gmail.com

151. **Militari,** Veteranilor semidec., 80 mp, mobilat, utilat, mobilat si utilat modern, dormitoare cu intrare separata bloc reabilitat termic,intretinere mica,contor de gaz,2 aere conditionate, curat, doua bai, et 8/10, bloc reabilitat,contract anaf, liber, plata in lei **350 €;** ☎0723.118.758/ 0723.118.760 stentorintermed@yahoo.com

152. **Mosilor,** Eminescu, 54 mp, 3 camere bloc vila, demisol inalt D/2, proprietar, intretinere inclusa in pret, **450 €;** ☎0765.652.243

153. **Mosilor,** Foisorul de Foc , Hala Traian in vila 70 mp, mobilat partial, utilat, 3 camere confort 1 semidec., semimobilat, preferabil birouri, gresie, faianta, parchet, termopan, aer conditionat, centrala propie, parter /3 **390 €;** ☎0761.532.117/ 0722.542.692

154. **Muncii** semidec., 70 mp, mobilat, utilat, Metrou, 3 cam., cf. 1, semidec., etaj 3, mobilat modern, complet utilat, doua balcoane, doua AC, TV, zona verde, vecinatati: Parc IOR, Dristor, Iancului, 5 min distanta de metrou. **400 €;** ☎0724.312.684 mindimobiliare@gmail.com

155. **Natiunile** Unite bd., 3 cam. ultracentral, dec., 85 mp, mobilat, utilat, proprietar, stradal, (intre Piata Unirii si parcul Izvor), an 1995, etaj 2/7, sup 85 mp, 2 bai, 2 balc., mobilat clasic, elegant, dotari (frigider, aragaz, masina spalat, tv, a/c etc.), vedere mixta. **550 €;** ☎0725.383.456 picris_68@yahoo.com

156. **Nerva** Traian, Mircea Voda dec., 84 mp, mobilat, utilat, 3 camere renovat, etajul 2 cu lift, confort 1, dec., 3 dormitoare, 2 b?i, 2 balcoane, buc?t?rie, loc de parcare, central? proprie nou?, aer condi?ionat, cablu Tv, internet, bloc anvelopat. **650 €;** ☎0722.451.583 manoleanuroman@gmail.com

157. **Nicolae** Grigorescu - piata Titan semidec., 60 mp, mobilat, utilat, 5 minute de metrou N Grigorescu,foarte aproape de piata Titan, Auchan, parc IOR, Apartament cu 2 dormitoare + 1 living, bucatarie mutata pe balcon (lungimre 7 m) cu toate utilitatile, centrala proprie **445 €;** ☎0722.343.687 marius.surdu@ymail.com

158. **Obor,** Iancului, Ferdinand, Avrig, Dimitrov, dec., 75 mp, mobilat, utilat, metrou, parter/8, stradal, vedere spate, mobilat, utilat complet, 2 grupuri sanitare, balcon, centrala termica, gresie, faianta, parchet, termopan, usi interioare noi, usa metalica, ac, liber, contract Anaf, 1+1. **400 €;** ☎0787.882.999

159. **Obor-** Almo semidec., 70 mp, mobilat partial, utilat partial, apart 3 camere (plus bucataria transformata in sala de asteptare), pentru firme, exact deasupra magazinului Obor, etaj 2, vedere fata (catre rond), pozitie excelenta, renovat complet. **430 €;** ☎0723.501.301

160. **Octavian** Goga, dec., 86 mp, mobilat, utilat, Biblioteca Nationala, apartament 3 camere, dec., etaj 2/9, cu imbunatatiri, mobilat si utilat, totul nou. **500 €;** ☎0752.036.997

161. **Otopeni,** ap. 3 cam., curte(100mp), loc parcare 75 mp, mobilat, utilat, la parter, s=75 mp, curte proprie (100mp) cu foisor, situat in complexul Golden Residence din Otopeni.Apartamentul dispune de doua bai, este mobilat, utilat si are loc de parcare propriu. **450 €;** ☎0761.900.350 vistrea@yahoo.com

162. **Pache** Protopopescu, BRD, bloc stradal semidec., 69 mp, mobilat, utilat, 3 camere semidec.e etaj 2, mobilat si utilat complet, liber, zona excelenta, temopane, usa metalica, centrala termica, parchet, 2 grupuri sanitare, masina spalat, frigider, aragaz. **360 €;** ☎0724.996.460

163. **Pantelimon,** Fundeni, 75 mp, mobilat, utilat, inchiriez ap. 3 cam., renovat, loc parcare, aer cond., paza intern 24/24, neg., **450 €;** ☎0765.416.876

164. **Parcul** Carol 3 camere, dec. dec., 70 mp, mobilat partial, utilat partial, **650 €;** ☎0729.074.876 florin@norisk.ro

165. **Parcul** IOR, scoala 195, dec., 70 mp, mobilat partial, neutilat, Metrou/Parc Titan, aleea Rotunda, dec., baie, wc serviciu, etaj 2/4, semimobilat clasic sau nemobilat, neutilat, contract ANAF, agentie, chei **330 €;** ☎0737.174.779 marius@k-imobiliare.ro

166. **Parcul** Tineretului, Piata Norilor la 7 min metrou 3 camere de inchiriat semidec., 66 mp, mobilat, utilat, **320 €;** ☎0724.808.552 matei@mateipantea.ro

167. **Piata** Domenii dec., 120 mp, mobilat, utilat, ofer spre inchiriere ap 3 camere, et 3/3, 100 mp utili, mobilat si utilat complet intr-un imobil din anul 2011. Ap se afla pe str. Ing Dumitru Zossima nr. 40. Disponibil imediat. **850 €;** ☎0768.844.544 iordansolomon93@yahoo.com

168. **Piata** Iancului, dec., 72 mp, mobilat, utilat, Piata Iancului, Elev Stefanescu, apartament 3 camere, etaj 8 din 10, dec., 72 mp., um, g, f, p, t, ac, 2 gr. sanitare, 3 minute de metrou. **400 €;** ☎0727.280.816 gabybudu@gmail.com

169. **Piata** Iancului, metrou, semidec., 75 mp, nemobilat, neutilat, 3 camere Piata Iancului, metrou, et 5/10, semidec., 2 balcoane,spatii de depozitare, curat, bloc reabilitat, stradal, 2 minute pana la metrou, liber, pret discutabil, **350 €;** ☎0749.199.194 viorica@confortcasaimobiliare.ro

170. **Piata** Romana, inchiriez vis-a-vis Palat Stribei semidec., 72 mp, nemobilat, neutilat, renovat, vedere & acces stradal Calea Victoriei, vis-a-vis Gradina Eden. Etaj 6/8. Ct. proprie, contorizare individuala. Acces metrou, ASE 5 minute. Nemobilat si neutilat. Locuinta sau birou. Disponibil imediat **385 €;** ☎0773.984.038 constructiinoi@gmail.com

171. **Piata** Sudului, dec., nemobilat, parter, centrala proprie, ideal sediu firma, **400 €;** ☎0764.375.305

172. **Piata** Sudului, Bagdasar Arsenie, dec., 75 mp, mobilat, utilat, 3 cam etaj 4/8, suprafata utila 75mp, suprafata totala 80 mp, mobilitat si utilat modern, bucataria complet echipata, inclusiv masina de spalat vase, balcon inchis, 2 grupuri sanitare, aer conditionat. **450 €;** ☎0720.888.821 alexandru.iuhas@procapitald.ro

173. **Piata** Victoriei semidec., nemobilat, utilat, Strada Modrogan, apartament spatios, luminos, 3 camere semi-dec.e, doua grupuri sanitare, parter inalt/3, terasa, utilat, centrala proprie, nemobilat. Bun pentru birouri / cabinet sau locuinta. **850 €;** ☎0727.993.731/ 0760.587.140

174. **Piata** Victoriei Guvern dec., 91 mp, mobilat, utilat, apartament 3 camere dec. etajul 6 /8 bloc 2001 monolit, vederea este pe Calea Victoriei fiind mobilat si utilat avand destinatia resedinta. **695 €;** ☎0728.820.095/ 0725.074.444 sweethome_imob@yahoo.com

175. **Piata** Victoriei, Aviatorilor, Dorobanti, dec., 75 mp, nemobilat, utilat, apartamentul de 3 camere este situat la etajul 3/8, intr-un bloc reabilitat din Piata Victoriei, proaspat zugravit, nemobilat, bucataria este mobilata si utilata complet. **550 €;** ☎0769.088.452 florin.racu@gmail.com

176. **Prelungirea** Ghencea, dec., 75 mp, mobilat, utilat, et 6/10, decomndat, utilat complet, renovat, Lcd, cada noua, pretabil familie, studenti, adiacent Drumul Taberei, Valea Oltului, **1.500 L;** ☎0732.009.333

177. **prima** inchiriere apartament 3 camere premium Eminescu, Mosilor dec., 90 mp, mobilat partial, utilat, **650 €;** ☎0730.928.310 vlad@vladtrimbitasu.ro

178. **Pro** Tv, 90 mp, in vila, intrare separata; ☎0722.702.137

179. **Rahova,** Margeanului, dec., 68 mp, mobilat, utilat, apartament 3 camere de inchiriat cu contract. Loc parcare, 2 balcoane, 2 bai, 1 debara, bucataria este deschisa. 2 dormitoare si sufragerie. Etaj 7. **2.000 L;** ☎0753.256.440

180. **Rin** Grand Hotel Vitan Direct Proprietar Oferta dec., 90 mp, mobilat, utilat, centrala proprie, finisaje 2 x paturi matrimoniale, dressing, canapea, gresie, faianta, parchet, termopan, ac, totul nou, bucatarie ultramoderna, electrocasnice incorporate noi, contorizat, **425 €;** ☎0770.723.633

181. **Romana,** Eminescu, semidec., 80 mp, mobilat partial, utilat, in vila la 3/3+pod, renovat lux, utilat, doua bai, ne/mobilat in functie de client. Centrala termica proprie, contorizare separata, costuri intretinere mici, zona exclusivista. **580 €;** ☎0744.505.999 alexandr@k-imobiliare.ro

182. **Romana,** Povernei semidec., 98 mp, nemobilat, utilat, Inchiriez apartament 3 camere, nemobilat, utilat, et. 2, proaspat zugravit. Pretabil birou **650 €;** ☎0720.533.484

183. **Rond** Alba Iulia, dec., 80 mp, mobilat, utilat, stradal, apartament 3 camere, etaj 3/8, cu imbunatatiri, mobilat si utilat complet, totul nou, **500 €;** ☎0752.036.997

184. **Rond** Alba Iulia, Burebista dec., 78 mp, mobilat, utilat, Decebal, 3/8, dec., renovat recent, mobilat modern, utilat complet, gresie, faianta, parchet, termopan, usa metalica, 2 aparate aer cond, 2 wc, 2 balcoane, stradal, liber, la prima inchiriere, contract ANAF, 1+1 **500 €;** ☎0787.882.999

185. **Sector** 1, Baneasa, Aviatiei, dec., utilat, inchiriez ap. 3 camere 6/6, mobilat lux, neg., direct proprietar, **780 €;** ☎0728.445.522

186. **Sos.** Fundeni, nr. 159 semidec., 75 mp, mobilat, utilat, Prima inchiriere, Fundeni Tower, Imobil nou, cochet, modern compartimentat, finiisat si utilat, disponibil imediat, comfort si siguranta, parcare, paza, pozitionat stradal, statie in fata imobilului **500 €;** ☎0739.620.626 tomah.ahmed@sirgrup.ro

187. **Sos.** Oltenitei, Sector 4 semidec., 70 mp, mobilat, utilat, ap 3 cam, 3/10, tv, frigider, renovat, net, cablu tv, loc parcare, CCTV scara, mall Sun Plaza, piata Berceni,, piata Sudului Mega Image, **475 €;** ☎0744.167.037

188. **Soseaua** Iancului nr. 8, semidec., 76 mp, ap. 3 camere 1978, gresie, faianta, parchet, et. 5, numai termen lung, **400 €;** ☎0724.531.325

189. **SPATIU** STRADAL IN ZONA BARBU VACARESCU semidec., 90.00 mp, nemobilat, utilat, **900 €;** ☎0799.029.263 raluca.timofti@catoma.ro

190. **Splaiul** Unirii, Confort City dec., 100 mp, mobilat, utilat, 3 camere dec., renovat complet cu toate imbunatatirile, mobilat si utilat, centrala termica, 2 grupuri sanitare, terasa, liber **350 €;** ☎0769.651.162

191. **Stefan** Cel Mare prima inchirirere dupa renovare semidec., 72 mp, mobilat, utilat, **475 €;** ☎0740.023.488 nicoli.imobiliare@gmail.com

192. **Stefan** cel Mare-3 minute metrou dec., 75 mp, mobilat, utilat, metrou Obor, Mosilor, etaj 2/8, gresie, faianta, parchet, termopan, usa metalica, aer cond, 2 wc, reabilitat termic, curat, contract anaf, 1+1, **2.200 L;** ☎0787.882.999

193. **Stirbei** Voda mobilat, utilat, langa Biblioteca Nationala particular inchiriez apartament 3 camere etaj 3/8 aer conditionat, **500 €;** ☎0722.424.243

194. **Strada** Barbu Delavrancea, Kiseleff, semidec., mobilat partial, utilat, avocat definitiv pun la dispozitie apartament de 3 camere, parter, ultracentral, unui notariat, fara chirie, in vederea unei colaborari profesionale. Av. Palosi Anisoara, ☎+40766409732

195. **Tei, Colentina Otesani, 70 mp, mobilat, utilat, 1988, 70 mp, inchiriez apartament 3 camere, zona Tei, Colentina, complet mobilat si utilat, dec., etaj 3/8, curat. Direct proprietar 480 €; ☎0723.148.121**

196. **Televiziune,** 150 mp, 3 cam., an 2010, lux, mobilat lux, 2 locuri garaj subterna, boxa 60 mp, 3 bai, pret/luna, **1.900 €;** ☎0744.530.551

197.

24. **Duplex** proaspat mobilat si decorat, la un pret excelent, str Maior Alexandru Campeanu semidec., 170 mp, mobilat, utilat, **1.500 €;** ☎031.630.35.50 sorin@sorinraducu.ro

25. **Floreasca,** dec., 219 mp, mobilat partial, utilat partial, spatiu ideal pentru birou, carte de vizita pentru afacerea ta calea Floreasca. Apartament boem si generos de 210 mp utili plus superba terasa de 8,72 mp **2.000 €;** ☎0730.177.069/ 0725.216.379 marina.guja@move-realestate.ro

26. **Fundeni** semidec., 80 mp, mobilat, utilat, Prima inchiriere, (Fundeni Tower), spatioase, luminoase, **600 €;** ☎0739.620.626 tomah.ahmed@sirgrup.ro

27. **Fundeni** dec., 80 mp, mobilat, utilat, va oferim la prima inchiriere apartamente noi, de 4 camere, cu o suprafata utila de 80 mp, situate la etajele 6-9 din 13, intr-un imobil modern, utilate si mobilate integral. **600 €;** ☎0739.620.626 office@fundeni-tower.ro

28. **Fundeni** Pod, semidec., 120 mp, mobilat, utilat, etaj p/2, vila 2010, mobilat si utilat modern, contorizari individuale, zona linistita, acces parcare, foisor, liber, Contract Anaf, avans 1+1, comision agentie 50%, vecinatati:Pantelimon, Doamna Ghica, Colentina. **580 €;** ☎0758.074.444/ 021.210.76.00 valigeorgescu88@gmail.com

29. **Herastrau,** sat francez, Amb. Chinei, Aviatiei dec., 147 mp, mobilat, utilat, 147mp utili , et.1/S+P+4Et, 2010, multiple imbunatatiri, mobilat, utilat, lux, paza, 3 bai, 2 balcoane tip terasa, parcul Herastrau, 2 locuri parcare garaj subteran, garantie 1 luna. **1.500 €;** ☎0755.022.290/ 0758.259.731 office@imobservicecenter.ro

30. **Herastrau-** Nordului semidec., 140 mp, mobilat, utilat, Apartament de lux Langa Parc Herastrau, cu doua locuri de parcare garaj+suprateran, mobilat si utilat, trei bai, lift, zona inchisa, trei dormitoare, doua terase, rulouri aluminiu, vecini deosebiti. **1.350 €;** ☎0744.505.999 alexandru@k-imobiliare.ro

31. **Iancului,** Obor dec., 95 mp, nemobilat, utilat, Mihai Bravu, Ferdinand Colegiul National Iulia Hasdeu), apartament 4 camere, 95mp., nemobilat, utilat, proaspat renovat finisaje de calitate), UM+G+F+P+T+4AC, 2 gr. sanitare, 3 min. de metrou. **600 €;** ☎0727.280.816 gabybudu@gmail.com

32. **Inchiriere** 280mp (Parter=200mp+Demisol=80mp) in vila reprezentativa Universitate semidec., 280.00 mp, nemobilat, neutilat, **2.490 €;** ☎031.630.69.39 vlad@vgheorghiu.ro

33. **Lacul** Tei dec., 100 mp, nemobilat, utilat, UTCB apartament 4 camere 2 dormitoare) cca 100 mp, etaj 13, 2 lifturi, vedere superba. Apartamentul este nemobilat, renovat recent, bucataria utilata. Recomandat firma sau locuit. **470 €;** ☎0724.226.342/ 021.312.59.99 cristian@k-imobiliare.ro

34. **Lacul** Tei, dec., 100 mp, mobilat, utilat, ap. 4 cam., renovat, et. 2 din 11, utilat, obiecte sanitare noi, 2 balcoane inchise, bloc reabilitat termic, loc de parcare. Bl. se afla intre 2 parcuri, zona linistita, ideal pentru o familie cu copii, **500 €;** ☎0740.707.197/ 0744.838.639

35. **Mosilor,** Zece Mese, 120 mp, an 1940, ofer locuinta eleganta ultracentral unei avocate, doctorite sau IT-iste, inchiriere sau echivalent servicii specialitate (posibil mostenire); ☎0770.104.430

36. **Obor,** St. cel Mare Tei, Maica Domnului, Lizeanu, dec., 96 mp, mobilat, utilat, stradal vedere pe lateral, metrou Obor 10 min. parcul Circului 5 min. Lacul Tei bloc 1990, dec, 2/8 2bai, 2balcoane, imb.g, f, p, um, th, mobilat complet, utilat,ap.are loc de parcare adp, contract legal, **500 €;** ☎0722.614.867/ 021.688.08.67

37. **Oportunitate** duplex 200 mp Herastrau semidec., 200.00 mp, nemobilat, utilat, **1.800 €;** ☎0729.101.123 valeriu@valeriustancu.ro

38. **Pantelimon,** dec., 110 mp, mobilat, utilat, inchiriez apartament in zona Cora Pantelimon suprafata 110 mp (situat pe soseaua principala Pantelimon 357, bloc B1). Apartamentul are 4 camere, 2 bai, 2 balcoane, complet mobilat si utilat lux. **800 €;** ☎0724.949.262 caroli.florin@yahoo.com

39. **PENTHOUSE** GENEROS IN FLOReasca, BLOC NOU CU PARCARE SUBTERANA dec., 193.00 mp, mobilat partial, utilat, **1.900 €;** ☎0799.029.263 raluca.timofti@catoma.ro

40. **Piata** Alba Iulia dec., 106 mp, nemobilat, neutilat, apartamentul este situat in rond Alba Iulia, intr-un bloc construit in anul 1993. Acest apartament este cu vedere mixta si dispune de bucatarie, 4 camere, 5 balcoane si 2 bai. **960 €;** ☎0726.068.049

41. **Piata** Muncii, Matei Voievod, dec., 180 mp, mobilat, utilat, adiacent, zona case vile duplex et. 2+M, su. utila peste 180 mp, 4 camere, living 40 mp, 3 bai, mansarda open-space generoasa cu vedere deosebita, bucatarie mobilat si utilata, liber, pret 1000 euro **1.000 €;** ☎0758.085.003 daniel@confortcasaimobiliare.ro

42. **Piata Romana, 135 mp, nemobilat, utilat, proaspat renovat, et. 1/2, balcon, bucatarie complet utilata, doua bai, centrala apartament, geamuri termopan, parchet stejar, g, f in bai si in bucatarie, 2 unitati ac, loc parcare in curte, 1.300 €; ☎0730.006.874**

43. **Piata** Romana, Take Ionescu, semidec., 120 mp, mobilat, utilat, apartament absolut spectaculos, in inima Bucurestiului, intre P-ta Romana si P-ta Amzei.Aflat la etajul 6 din 7, apartamentul de 5 camere are 3 dormitoare, living, zona de dining, 2 bai si terasa, **875 €;** ☎0732.535.415 madalina.imob@yahoo.com

44. **Piata** Victoriei - Apartament superb nemobilat 190 mp semidec., 171.00 mp, nemobilat, utilat, **2.200 €;** ☎031.630.35.50 sorin@sorinraducu.ro

45. **Piata** Victoriei, semidec., 160 mp, nemobilat, neutilat, Bucuresti, Occidentului, Calea Victoriei, spatiu de birouri, liber, situat la demisol inalt, in vila, intrare direct din strada, pretabil galerie de arta, cursuri, curat, zona deosebita. Merita vazut! **700 €;** ☎0766.603.000 cameliasimilea@house-expert.ro

46. **Piata** Victoriei, dec., 101 mp, mobilat partial, utilat, proprietar inchiriez apartament lux Piata Victoriei, la 150 m de metrou, renovat, etaj 3, 101 metri patrati utili, 2 balcoane, 2 bai, partial mobilat, bucatarie echipata, loc de parcare rezervat. **700 €;** ☎0722.527.140 info@liniecaestet.ro

47. **Piata** Victoriei, apartament superb nemobilat 190 mp semidec., 171 mp, nemobilat, utilat, **2.200 €;** ☎031.630.35.50 sorin@sorinraducu.ro

48. **Piata** Victoriei, cu parcare, proprietar 4 camere dec., 100 mp, mobilat, utilat, Proprietar inchiriez, ap. 4 camere Piata Victoriei, dec., mobilat, utilat, etaj 3/10 in imobil construit 1994, reabilitat 2014, cu loc de parcare. **800 €;** ☎0731.362.001

49. **Piata** Victoriei, inchiriери apartamente 4 camere pret 2100 euro dec., 120 mp, nemobilat, utilat, **2.000 €;** ☎0720.133.267 athos.imob@yahoo.com

50. **Pipera,** semidec., 170 mp, mobilat, utilat, mobilat modern, curat, la etajul 5/7, cu terasa mare si vedere frumoasa. Langa: Baneasa, Aviatiei, Floreasca, Dorobanti. Metrou: Aviatorilor, Victoriei. Liber pentru vizite. **700 €;** ☎0771.542.321/ 0728.054.245 davidescu.aurelian@gmail.com

52. **Prima** inchiriere apartament 3 camere Premium Eminescu, Mosilor dec., 90 mp, mobilat partial, utilat, **650 €;** ☎0730.928.310 vlad@vladtrimbitasu.ro

Imobiliare închirieri CASE, VILE

51. **Pipera,** bloc 2010, Perla Residence, ultralux, dec., 110 mp, mobilat, utilat, inchiriez apartament 4 camere, ultralux, zona Pipera, bloc 2010, Complex Perla Residence, Str. George Bacovia, dec., suprafata aprox 110 m2, etaj 2/3 cu lift, **1.200 €;** ☎0764.529.841

53. **Romana,** semidec., 100 mp, nemobilat, neutilat, apartament cu 4 camere, nemobilat (bucatarie mobilata), etaj 3/5, situat pe strada Tache Ionescu, Intre bd. Magheru si Piata Amzei, la doar 150 m de gura de metrou; **700 €;** ☎0799.984.105

54. **Tineretului,** 160 mp, mobilat partial, utilat partial, duplex, living, bucatarie, baie la etajul 2, 3 dormitoare, baie, dressing la etajul 3, nemobilat, buc?t?ria mobilata si utilata, loc de parcare. Vecintatai: Unirii, Parcul Carol **950 €;** ☎0722.393.151 libra.imobiliare@gmail.com

55. **Unirii,** dec., 140 mp, mobilat, utilat, 5 camere, Unirii, Marriott, 140 mp, renovat, complet mobilat si utilat, 2 gr. sanitare, vedere mixta, pretabil rezidenta sau orice tip de activitate. **599 €;** ☎0764.935.921/ 0728.421.679 office@millenium-properties.com

56. **Unirii,** dec., nemobilat, utilat, Alba Iulia, etaj 6/8, bloc 1992. Detalii la telefon, **590 €;** ☎021.413.66.93/ 0721.245.343

57. **Unirii,** bd-ul Mircea Voda x Octavian Goga, dec., 107 mp, mobilat partial, utilat, langa Tribunalul Bucuresti, acesibilitate foarte buna fiind central, ap. 4 cam. duplex et. 7-8/8 dec, 107 mp, imb. G, f, p, um, ac, alarma, partial mobilat, ideal pentru birouri, avocati, sau resedinta, locuit, **650 €;** ☎0722.614.867/ 021.688.08.67

58. **Unirii,** Piata Alba Iulia, 4 camere nemobilat dec., 105 mp, nemobilat, neutilat, Apartament 4 camere de inchiriat in Rond Piata Alba Iulia, etajul 8/13, nemobilat, bloc de monolit din 1993, 105 mp, 2 balcoane, vedere mixta, geam la baie. www.realkom.ro **960 €;** ☎0768.112.113 gabi.parvu@realkom.ro

59. **Universitate** semidec., 90 mp, mobilat, utilat, Alegeti pozitionarea acestei superbe oferte, situata intr-o zona excelenta a capitalei, o locatie de exceptie pentru orice firma cu blazon. **890 €;** ☎0744.604.015 steodorescu@intermedias.ro

60. **Victoriei,** Dr. Felix dec., 90 mp, nemobilat, utilat partial, Buzesti, etaj 2/3, in bloc amenajat si civilizat, nemobilat, partial utilat, centrala termica, ac, 2 gr sanitare, ideal locuinta/firma, disponibil imediat, avans 1+1, vecinatati Romana, Mihalache, Titulescu **800 €;** ☎0723.460.200/ 021.210.76.00 sweethome_imob@yahoo.com

Case, vile

1. **1 Mai,** Ion Mihalache S.U. 161 mp, curte 77 mp, 6 cam., mobilata partial, utilata partial, Va oferim spre inchiriere casa la curte zona 1 Mai, singur curte 6 camere. Casa trebuie zugravita, are gresie, parchet, termopan, centrala gaz. Ideal firma, 1 minut pana la transportul in comun **1.000 €;** ☎0761.086.217/ 0733.154.800 ş araceanu.daniela@yahoo.com

2. **1 Mai,** Piata Domenii, S.U. 80 mp, curte 50 mp, 3 cam., nemobilata, neutilata, apartament spatios in vila cu 3 camere dec.e, mari-spatioase, cu ferestre mari, aerisit. bucatarie, baie, pardoseala gresie, ideal firma-birouri, amplasat la demisol inalt **400 €;** ☎0731.877.269 prometeuimobiliare@yahoo.com

3. **13 Septembrie,** Prosper, S.U. 300 mp, curte 100 mp, 10 cam., mobilata partial, utilata partial, super oferta, spatiu birouri, direct proprietar, p+2, 2008, antiseism, ac, ct, ct. tel Panasonic, retea datevoce, video, BGS, bucatarie utilata, finisaje deosebite, costuri mici cu utilitatile. **2.300 €;** ☎0762.205.027 euroserves2003@yahoo.com

4. **23 August** cartier, S.U. 70 mp, 2 cam., mobilata, utilata, casa p+1, 2 camere din bca, baie, bucatarie la curte, mobilata si utilata complet, g, f, p, t, um, centrala proprie singur in curte, cablu internet, liber? **250 €;** ☎0724.681.908 pasarepasare70@yahoo.com

5. **Alba** Iulia, Decebal, S.U. 120 mp, curte 100 mp, 5 cam., nemobilata, utilata, Alba Iulia, Springtime, vila parter + demisol duplex, cu 5 camere, luminos, bucatarie mobilata, 2 bai, termopan, centrala termica, curte libera, pentru firma-birouri, elegant. **800 €;** ☎0731.877.269 prometeuimobiliare@yahoo.com

6. **Auchan** Vitan Bucuresti S.U. 25 mp, curte 40 mp, 1 cam., mobilata, utilata, inchiriez camera la curte zona Auchan Vitan cu intrare separata, baie, bucatarie, incalzire centrala mobilat utilat. Frigider, tv, masina de spalat, internet nelimitat. **1.000 L;** ☎0733.606.432 Fanestanga22@gmail.com

7. **Balotesti,** DN1, S.U. 400 mp, curte 5000 mp, 10 cam., mobilata, utilata, vila lux Balotesti DN1, 400 mp locuibili, p+1, living sufragerie 60 mp, 5 dormitoare, 5 bai, 2 holuri locuibile, piscina acoperita 60 mp, sauna, bar, livada + casa de oaspeti 80 mp, mobilata si utilata. **4.000 €;** ☎0751.053.622/ 0751.053.625 sigmaserviceimob@yahoo.com

8. **Baneasa,** Sisesti, S.U. 140 mp, curte 520 mp, 4 cam., mobilata, utilata, Duplex, P+1, teren 520 mp, amprenta 135 mp. 4 camere dispuse astfel: parterul este compus dintr-un living de 50 mp, bucatarie si grup sanitar; Etajul are 3 dormitoare, 2 grupuri sanitare. Garaj 18 mp. **1.200 €;** ☎0758.230.771 filip@confortcasaimobiliare.ro

9. **Banu Manta - Grivita, S.U. 50 mp, mobilata, utilata, ap. 2 camere in vila, constr. 2000, intrare separata, cu utilitatile incluse 300 €; ☎0723.149.494**

10. **Beller,** Dorobanti, S.U. 200 mp, curte 320 mp, 6 cam., nemobilata, neutilata, vila S+P+E si pod, 6 camere, garaj 30 mp, anexa, curte, centrala proprie, ideala birouri/firme. Detalii broker exclusiv, chei, 2.200 euro inclus taxe. **2.200 €;** ☎0737.174.779 marius@k-imobiliare.ro

11. **Berceni,** Dimitrie Leonida, S.U. 110 mp, curte 10 mp, 3 cam., mobilata, utilata, Drumul Fermei, P+1+M, constructie 2013, 2 dormitoare + living, bucatarie+ 2 gr sanitare, dressing, proaspat zugravita, mobilata si utilata, situata la 15 min de metrou **600 €;** ☎0761.621.036

12. **Bragadiru,** duplex 4 camere mobilat utilat S.U. 120 mp, curte 250 mp, 4 cam., mobilata partial, utilata, Bragadiru-Cartier Independentei oferta inchiriere casa tip duplex 4 camere avand suprafata utila 120mp, teren 250mp. Mobilat si utilat. Poze Reale. Pret-550A /luna+ 1 luna garantie. **550 €;** ☎0771.283.084 office@bragadiruresidenceexclusiv.ro

13. **Bucurestii** Noi, Parcul Bazilescu metrou, S.U. 80 mp, curte 100 mp, 3 cam., mobilata, utilata, casa,curte proprie, cu 3 camere, renovata, 2019, mobilata, cu bucatarie utilata, electrocasnice noi, baie cu cada, termopan, centrala termica, aer conditionat, curte cu flori si pomi, parcare, mobila noua, **550 €;** ☎0731.877.269 prometeuimobiliare@yahoo.com

14. **Calea** Calarasilor, Popa Nan, Matei Basarab, S.U. 150 mp, curte 150 mp, 5 cam., nemobilata, neutilata, proprietar, va ofer spre inchiriere casa ideal sediu firma, str Popa Nan, zona Calea Calarasilor, Bd. Unirii. **1.550 €;** ☎0756.903.404 m.musat11@yahoo.com

15. **Casa** Cotroceni, 11 camere S.U. 430 mp, curte 360 mp, 11 cam., mobilata, neutilata, **4.500 €;** ☎0721.115.770 diana.dragomir@activimob.ro

16. **Casa** curte langa Incity Residence Mall Vitan S.U. 120 mp, curte 300 mp, 3 cam., mobilata, utilata, **1.000 €;** ☎031.630.35.50 sorin@sorinraducu.ro

17. **Casa** individuala, Barbu Vacaresecu, Tei S.U. 94 mp, curte 300 mp, 3 cam., nemobilata, utilata partial, **1.200 €;** ☎0799.029.263 raluca.timofti@catoma.ro

18. **Casin,** Piata Domenii, oferta inchiriere casa vila S.U. 530 mp, curte 280 mp, 17 cam., nemobilata, utilata, Casin, Piata Domneni, casa vila 17 camere, 5 bai, 3 bucatarii, d+p+1+m, nemobilata la cheie, curte stare foarte buna pretabila resedinta corp diplomatic, reprezentanta office banca, office, termen lung. **5.800 €;** ☎0784.931.644/ 0763.863.822 teraimobiliare@yahoo.com

19. **Central** S.U. 100 mp, curte 50 mp, 4 cam., mobilata partial, utilata, Central, Stefan Furtuna parter/1 in vila 4 cam, 2 grupuri, 2 intrari in app din curte la cerere si o camera demisol 20 mp, se inchiriaza mobilat sau nemobilat, **690 €;** ☎0722.321.021 dragan.georgeta@regalservice.ro

20. **Cernica** -Ilfov S.U. 400 mp, curte 1000 mp, 10 cam., mobilata partial, utilata, vila pentru inchieiere: familie, firma, after school, etc. Se poate ajunge rapid cu masina la metrou Anghel Saligni, prin autostrada A2. **1.500 €;** ☎0722.225.464 tiporc2005@yahoo.com

21. **Chiajna,** Ilfov, Zorelelor nr. 4, S.U. 74 mp, 2 cam., nemobilata, casa noua, an 1996, centrala cu gaze, vad, **1.200 L;** ☎0749.661.413

22. **Chitila,** sector 1, Simion Barnutiu, 2 cam., cu toate facilitatile, convenabil; ☎0762.262.912

23. **Cismigiu** Stirbei Voda S.U. 80 mp, curte 50 mp, 3 cam., mobilata partial, utilata, spatiu birouri, aprox 80 mp, camere mari si inalte, centrala termica proprie, intrare separata, termopan, rapid oriunde central, 10-12min metrou Universitate, Izvor, Piata Romana, 200 m Cismigiu, bucatarie utilata **499 €;** ☎0735.897.199/ 0765.585.393

24. **Cornetu,** Jud. Ilfov S.U. 156 mp, curte 500 mp, 5 cam., mobilata partial, utilata, Inchirez doua vile tip duplex (4 camere+living si 3 camere+living), finalizate 2019, la 7 km de Bucuresti, partial mobilitate, utilate si racordate la toate utilitatile (gaze, curent, canalizare). **350 €;** ☎0730.025.326 laura_antonro@yahoo.com

25. **Cotroceni** stradal soseaua Cotroceni imobil birouri S.U. 160 mp, 4 cam., nemobilata, utilata partial, birouri, cursuri, activitati cu trafic intens, acces si vizibilitate stradala, 160 mp, utili, et 1/3, renovat, contorizat individual, climatizare, alarma antiefractie, centrala proprie, **2.100 €;** ☎0762.612.172/ 0799.933.979

26. **Cotroceni,** vila pretabila clinica stomatologica, S.U. 200 mp, curte 50 mp, 8 cam., mobilata, utilata, va prezentam pentru Â©nchiriere o vila formata din Parter+3 etaje situata in zona Cotroceni. Vila este amenajata pentru clinica stomatologica. **2.900 €;** ☎0752.413.105 Cristian@proestate.ro

27. **Dacia,** Eminescu, vila situata stradal, renovata 2019 S.U. 355 mp, curte 20 mp, 6 cam., nemobilata, neutilata, **2.000 €;** ☎0767.148.525 bogdan@goldenbricks.ro

28. **Dacia,** Piata Romana, vila singur curte, situata stradal S.U. 220 mp, curte 210 mp, 8 cam., nemobilata, neutilata, **2.450 €;** ☎0767.148.525 bogdan@goldenbricks.ro

29. Dobroesti, Fundeni, 4 cam., particular inchiriez casa noua, 160 mp, singur curte, 3 gr. sanitare; ☎0723.605.241

30. **Domnesti** S.U. 115 mp, curte 580 mp, 4 cam., mobilata, utilata, proprietar ofer spre inchiriere casa constructie 2013 cu curte generoasa - 600 mp -, pomi fructiferi, mobilata si utilata, situata in Domnesti - Teghes, langa padure. **528 €;** ☎0743.332.288 veronicadima89@gmail.com

31. **Domnesti** Pod, numai 3 km de la Centura Bucuresti S.U. 200 mp, curte 400 mp, 5 cam., mobilata, utilata, vila P+1+M, 3 dormitoare, 2 bai, mansarda open space 60 mp, centrala gaz, plita electrica, garantie EUR 300, pentru iubitori animale, Ratb la 200 metri, **550 €;** ☎0751.666.965 andreipopescu@virgilio.it

32. **Dorobanti,** S.U. 440 mp, 23 cam., nemobilata, utilata, Piata Victoriei, singur curte,d+p+2+mp ,st=532 mp18 camere+dependinte, ac, centrala, amenajari clasa A, nemobilata, totul nou, amenajata interior exterior in septembrie 2018, ideala birouri etc **4.950 €;** ☎0752.036.997/ 0765.400.929

33. **Dorobanti,** Floreasca, S.U. 300 mp, mobilata partial, apartament in vila, an 2007, 3 nivele + garan + boxa, living, 3 dormitoare, 3 bai, mansarda cu terasa, negociabil, **1.900 €;** ☎0745.154.614

34. **Dristor** metrou, mall Vitan, bloc nou Unirii, S.U. 300 mp, curte 200 mp, 8 cam., nemobilata, neutilata, 5 min metrou, 12 parcari singur curte, p+3e, 2010, finisaje premium, 4 bai, 5 balcoane,zona vile, sistem video, contract anaf, pretabil: agentie, cabinet, birouri, hotel, clinica, call center, ather school,8 ac **3.000 €;** ☎0758.259.750/ 0755.022.290 office@imobservicecenter.ro

35. **Drumul** Sarii, ofer spre inchiriere vila etaj 1+etaj 2, superfinisata, 6 camere, 4 bai, 210 mp, an constr. 2008, **3.500 €;** ☎0737.282.413

36. **Drumul** Taberei, S.U. 160 mp, curte 180 mp, 4 cam., mobilata partial, neutilata, Prelungirea Ghencea, vila p+1+pod mansardat, 3 dormitoare+living, 3 grupuri sanitare, bucatarie inchisa si mobilata cu cuptor dar fara masina de spalat si fara frigider, apropiere statie stb, libera, **700 €;** ☎0724.370.636 mfirut@yahoo.com

37. **Drumul** Taberei, Prelungirea Ghencea, S.U. 180 mp, curte 180 mp, 5 cam., mobilata, utilata, vila p+m, 5 dormitoare, partial mobilata sau nemobilata, 2 gr. sanitare,centrala termica, curte 180mp, loc pentru gratar, strada foarte linistita, la 30m de strada principala, acces imediat stb. **1.100 €;** ☎0769.470.920

38. **Drumul** Taberei, Valea Oltului, S.U. 200 mp, curte 1200 mp, 5 cam., mobilata partial, utilata, P+1, piscina exterioara, pomi fructiferi, loc pentru gratar, 2 tersase, mobilata si utilata, pretabila atat pentru firma cat si de locuit, stradal **1.200 €;** ☎0769.470.920/ 0721.844.624 maramarincescu@yahoo.com

39. **Eminescu,** V. Lascar, 6 camere+ sala lucru, p+1, an 1980 bucatarie, 2 bai, centrala proprie, libera, renovata, colaborez agentii, firme, locuit, neg., **800 €;** ☎0721.205.353

40. **Floreasca,** complex Pescariu, vila singur curte, 7 camere, 4 bai, 2 bucatarii S.U. 240 mp, curte 50 mp, 8 cam., nemobilata, neutilata, **1.900 €;** ☎0767.148.525 bogdan@goldenbricks.ro

41. **Floreasca,** Dinamo S.U. 190 mp, curte 200 mp, 5 cam., nemobilata, neutilata, vila p+1, singur curte, 5 camere si multiple dependinte, garaj, pe o strada foarte linistita (strada infundata) nemobilata, pentru cei ce doresc confort si liniste intr-o zona selecta, **1.600 €;** ☎0752.036.997/ 0765.400.929

42. **Foisorul** de Foc, 2 cam., nemobilata, singur curte, dependinte, centrala termica, aer conditionat, **450 €;** ☎0770.482.659

43. **FUNDENI** SOSEAUA, vis-a-vis Spitalul Fundeni, S.U. 150 mp, curte 3000 mp, 3 cam., mobilata, utilata, situata intr-un cartier rezidential de vile la maxim 1 minut de Sos. Fundeni, foarte apropae de mijloacele de transport in comun si totusi intr-o zona foarte linistita, **650 €;** ☎0728.879.798/ 0721.221.940

44. **Ghencea,** traseu linie 185, 3 cam., mobilata, inchiriez vila cu etaj, disc., **500 €;** ☎0723.190.262

45. **Grivit,** Banu Manta S.U. 32 mp, curte 10 mp, 2 cam., nemobilata, utilata partial, Grivita, Banu Manta casa 2 camere, 46 mp, singur curte 10 mp, cu toate facilitatile (e. g. ac, centrala, termopane), la 6 min de metrou, nemobilat. **200 €;** ☎0744.525.191

46. **Iancului,** PRO TV, str Ilarie Chendi nr 25, S.U. 196 mp, curte 300 mp, 7 cam., nemobilata, utilata, particular inchiriez casa vila in zona iancului str Ilarie Chendi nr 25 pentru birouri sau locuit. Pentru agentiile imobiliare ofer maxim comision 200 de euro. **2.100 €;** ☎0722.645.729 costache.marian11@yahoo.com

47. **Imaginatie** si creativitate tridimensionala intr-un spatiu de vis, Balotesti, S.U. 273 mp, curte 1057 mp, 6 cam., mobilata, utilata, **1.490 €;** ☎0748.889.926 ionut.stancu@imobiliare-acasa.ro

48. **Inchiriere** 280mp (Parter=200mp+Demisol=80mp) in vila reprezentativa Universitate S.U. 280.00 mp, curte 780.00 mp, 10 cam., nemobilata, neutilata, **2.490 €;** ☎031.630.69.39 vlad@vgheorghiu.ro

49. **Inchiriere** vila 11 unitati de cate 2 camere zona Eminescu Polona S.U. 330 mp, curte 90 mp, 11 cam., mobilata, neutilata, **4.850 €;** ☎0744.792.982 daniela.andrei@galaxyimob.ro

50. **Inchirieri** birouri zona Dorobanti S.U. 90 mp, 3 cam., nemobilata, utilata, **950 €;** ☎0740.023.488 nicoli.imobiliare@gmail.com

51. **Inchirieri** case, vile zona Piata Alba Iulia, S.U. 75 mp, 3 cam., mobilata partial, utilata, **450 €;** ☎0740.023.488 nicoli.imobiliare@gmail.com

52. **Lunguletu** judetul Dambovita, S.U. 110 mp, curte 900 mp, 3 cam., mobilata, utilata, inchiriez casa in Lunguletu judetul Dambovita pe termen lung numai la familie serioasă cu conditia ingrijirii casei si terenului. Casa are incalzirea doar intr-o camera cu soba pe lemne. **300 L;** ☎0761.371.557/ +34642212306 martha33112@yahoo.com

53. **Militari,** Salcamilor 5 camere S.U. 180 mp, curte 200 mp, 5 cam., mobilata, utilata, Casa mobilata si utilata, cu verdeata si piscina, garaj, canalizare, apa, gaz si curent totul individual. Zona cu mijloace de transport in comun Ratb 178 si 138, 611 **1.150 €;** ☎0729.481.840/ 0761.028.046 imobeurocasa@gmail.com

54. **Mogosoaia** vila moderna la inchiriere. S.U. 180 mp, curte 1000 mp, 4 cam., mobilata, utilata, Vila este renovata nou dupa ultimul chirias, este finisata modern, obiectele sanitare si gresia, faianta sunt din import, are 3 bai, 2 terase la dormitoare; langa: Pipera, Baneasa, Bucurestii Noi, Ion Mihalache. **700 €;** ☎0728.054.245/ 0771.542.321 davidescu.aurelian@gmail.com

55. **Mosilor,** Foisorul de Foc, vila singur curte, 5 camere, impecabila, S.U. 180 mp, curte 40 mp, 5 cam., nemobilata, utilata, **1.400 €;** ☎0767.148.525 bogdan@goldenbricks.ro

56. **Nerva** Traian, Timpuri Noi metrou, S.U. 240 mp, curte 30 mp, 7 cam., nemobilata, neutilata, vila cu 7 camere, 2 bucatarii, 6 grupuri sanitare cu dus, renovata recent complet, singur curte, situata langa scoala 81 **1.900 €;** ☎0747.777.767/ 021.323.00.10 office@centralimobiliare.ro

57. **Pantelimon,** Mega Mall S.U. 140 mp, curte 25 mp, 6 cam., mobilata partial, utilata, Casa S+P+E, dec., 140 mp, centrala termica proprie, Cabinet Stomatologic cu patru posturi functionale, doua grupuri sanitare, birou, camera sterilizare, cu posibilitatea de subincchiriere. **1.300 €;** ☎0758.230.771 filip@confortcasaimobiliare.ro

58. **Parcul** Carol de inchiriat vila pretabila birouri S.U. 300 mp, curte 200 mp, 7 cam., mobilata partial, utilata, Va oferim spre Â©nchiriere o proprietate deosebita situata in zona Parcul Carol. Vila este noua se desfasoara pe 3 etaje si masoara 300 mp iar curtea 200 mp. **2.650 €;** ☎0752.413.105 Cristian@proestate.ro

59. **Parcul** Tineretului particular S.U. 150 mp, curte 80 mp, 5 cam., nemobilata, utilata, vila p+1 singur curte. 5 camere, 3 grupuri sanitare, **1.200 €;** ☎0722.760.118

60. **Piata** Domenii, Aristotel Pappia, S.U. 70 mp, curte 75 mp, 2 cam., mobilata partial, utilata, casa singur curte, Piata Domenii, pe str. Aristotel Pappia, pt locuit/ firma parter + etaj, bucatarie mobilata, o casa cu amenajari super lux Et. dormitor + baie, parter bucatarie baie living **800 €;** ☎0722.295.546 anagholami2@gmai.com

61. **Pipera,** S.U. 160 mp, curte 450 mp, 4 cam., mobilata, utilata, villa for rent Pipera, free after October 1st; Owner no real estate agency, **1.500 €;** ☎0734.542.531/ 0722.140.041 alexandrupalcau@gmail.com

62. **Pipera, Emil Racovita, Voluntari, Ilfov 5 cam., mobilata, utilata, zona complex rezidential, mobilata, utilata, 5 camere, terasa, 4 bai, pivinta, mansarda, direct proprietar. Pret negociabil. ☎0737.370.582**

63. **Romana,** Lascar Catargiu, Victoriei, ASE S.U. 170 mp, curte 80 mp, 7 cam., nemobilata, neutilata, proprietar, duplex in vila interbelica-deosebit si atipic, et 1 si mansarda, renovat, cladire numai cu birouri, ideal reprezentanta companie, birou, atelier, liber, disponibil imediat, **1.349 €;** ☎0722.661.064

64. **Rond** Cosbuc- Parc Carol S.U. 82 mp, curte 50 mp, 4 cam., mobilata partial, utilata partial, Proprietar, inchiriez imobil situat super central! Renovat complet, impecabil, curtea amenajata, la 5 minute pe jos de Palatul Parlamentului,5 minute de Parcul Carol ori 10 minute de Centrul Vechi! **1.100 €;** ☎0722.657.204 robertbadic@yahoo.com

65. **Sector** 2, S.U. 355 mp, 7 cam., nemobilata, utilata partial, casa zona Vasile Lascar, Mihai Eminescu, Bd. Dacia; **2.000 €;** ☎0763.100.210

66. **Sector** 3, Str. Nucului nr. 55, curte 100 mp, 5 cam., an constructie 2010, parter si etaj, 3 camere la etaj, 2 camere la parter, baie, bucatarie la etaj, baie, bucatarie la parter, living+ mansarda, acces mijloace transport, apropae Mall Vitan, negociabil, **1.850 €;** ☎0732.264.485

67. **Sector** 5 S.U. 350 mp, curte 180 mp, 12 cam., nemobilata, neutilata, Inchiriez cladire DS+P+ET1+ET2+M 350mp, in sect. 5, intersectie Antiaeriana cu Sos. Magurele cu Alexandriei, pretabil pt cabinete medicale, clinica, Birouri, apartamente cu 2-3 cam, sau garsoniere. **2.288 €;** ☎0723.326.269/ 0724.320.901 office@italtony.ro

68. **Sector** 5 Bucuresti S.U. 200 mp, curte 70 mp, 5 cam., nemobilata, neutilata, inchiriez vila 200 mp P+2) curte si camere depozitare in zona Margeanului. **1.000 €;** ☎0747.188.285

69. **Sector** 5, Bucuresti 6 cam., nemobilata, utilata, Particular, 13 Septembrie, Sebastian p+1+m, 240 mp suprafata construita, 80 mp per nivel. Terenul are 180 mp cu 2 descideri. Centrala proprie, curent trifazic, alarma, sistem supraveghere, **1.450 €;** ☎0724.352.354 alexilteon@gmail.com

Imobiliare închirieri DIVERSE, CAMERE CU CHIRIE

70. **Soseau** Alexandriei-Safirului S.U. 120 mp, curte 40 mp, 3 cam., mobilata partial, utilata partial, casa 3 dormitoare, p + 2 etaje, partial mobilata si utilata; **700 €;** ☎0742.111.113 teomario@yahoo.com

71. **Soseaua** Alexandriei, inchiriere casa 3 dormitoare S.U. 120 mp, curte 140 mp, 3 cam., nemobilata, utilata partial, casa 3 dormitoare, P + 2 etaje mobilata si utilata, constructie 2018, face parte din complex de 4 case insiruite, zona foarte linistita cu acces in sos. Alexandriei si Drumul Taberei, pret inchiriere **700 €;** ☎0742.111.113 teomario@yahoo.com

72. **Soseaua** Giurgiului, Cimitirul Progresul, S.U. 45 mp, curte 100 mp, 2 cam., mobilata, utilata, apartament etaj1 vila, statie Ratb 11, N112, 220 izolat termic interior, exterior, usi si geamuri de termopan, incalzire pardoseala, calorifere, renovat, cablu, 9 min metrou, loc parcare, 1+1, **250 €;** ☎0724.741.672

73. **Stefan** cel Mare, casa singur curte, la 7 minute de metrou, proaspat renovata S.U. 220 mp, curte 110 mp, 6 cam., nemobilata, neutilata, **2.200 €;** ☎0767.148.525 bogdan@goldenbricks.ro

74. **Stirbei** Voda, mobilata ultramodern, renovata 2018 S.U. 135 mp, curte 80 mp, 5 cam., mobilata, utilata, **850 €;** ☎0767.148.525 bogdan@goldenbricks.ro

75. **Unirii** Zepter vila 7 camere pe St Andrei Barseanu S.U. 320 mp, curte 182 mp, 7 cam., nemobilata, neutilata, agentia RealKom va ofera spre inchiriere vila de 7 camere pe Strada Andrei Barseanu, 320 mp, demisol+parter+2 etaje, nemobilata, renovata, constructie de beton, 10 locuri parcarewww.realkom.ro **2.600 €;** ☎0740.620.112 marian.popa@realkom.ro

76. **Unirii,** 11 iunie S.U. 120 mp, curte 40 mp, 3 cam., mobilata partial, utilata partial, Unirii Mitropolie, ap. 3 cam parter inalt+2 cam demisol in vila, intrare proprie din strada, mobilata sau nemobilata, pretabila locuit sau mic atelier demisol liber, se inchiriaza termen lung, **790 €;** ☎0722.321.021 dragan.georgeta@regalservice.ro

77. **Unirii,** Alba Iulia, S.U. 300 mp, curte 100 mp, 11 cam., nemobilata, neutilata, vila S+P+1E+M, 8-11 camere, 300 mp utili, 4 bai, renovata si consolidata 2009, finisaje de calitate: parchet din lemn triplu stratificat, centrala, A/C. Ideal birou/firma. **2.

Imobiliare închirieri SPAŢII COMERCIALE, BIROURI

Spaţii comerciale, birouri

1. **13 Septembrie,** Bucuresti, S.U. 1600 mp, spatiu birouri, inchiriem cladire birouri s+p+5e si depozit p+1. Suprafata cladire 1600 mp. Aprox.250 mp/ etaj. Parcare 1200 mp. Suprafata depozit 760 mp (360 mp parter+400 mp etaj). Calea 13 Septembrie intersectie sos. Progresului. **12 €;** ☎0747.188.884 emera@mt-intl.ro

2. **Academiei,** Universitate, S.U. 155 mp, spatiu birouri, Academiei stradal, suprafete 155 - 456 mp, desfasurati pe 3 etaje, Spatiile sunt amenajate, toate utilitatile, acceces rapid metrou Universitate. Pretabil multiple activitati. Comis. agentiei 50%+TVA. **9 €;** ☎0755.073.101 alexandru@expertimobiliar.com

3. **Administratia** Pietelor sector 5 din Sos. Alexandria nr. 3-5, anunta licitatie publica deschisa pentru inchirierea a 9 spatii de vanzare flori si accesorii cu suprafete de 10-36 mp in Piata George Cosbuc din Bd. George Cosbuc nr. 36-38. Actele conform caietului de sarcini se depun la sediul nostru pana la 18.10.2019, ora 14. Licitatia are loc pe 22.10.2019, ora 11. ☎021.434.39.65/ 0724.500.512

4. **Aleea** Baiut nr. 2B, sector 6, S.U. 1000 mp, sp. comercial, inchiriez imobl format din S+P+2E, 370mp/nivel, parterul este ocupat, 600mp teren. Spatiul este pretabil pentru birouri, productie, showroom, 5 E/mp. **5 €;** ☎0724.794.355

5. **Alexandriei,** S.U. 1500 mp, spatiu birouri, acum, direct proprietar ofer spre inchiriere in Bragadiru, jud. Ilfov. Depozite si birouri in suprafete de la 150 la 800 m. Spatii mari de parcare. Toate utilitatile. **4 €;** ☎0725.347.623 rainbow@digi.ro

6. **Antiaeriana** S.U. 25 mp, vav de Petrom, spatiu 25mp, cu grup sanitar, are toate utilitatile, ptr birou, depozit etc, acces stradal, grilaje, obloane. **250 €;** ☎0752.036.997

7. **Antiaeriana** 24B, rondul Alexandriei vis a vis OMV S.U. 170 mp, sp. comercial, Sector 5 propietar : Parter stradal, trafic auto intens, vitrina stradala 8 m, 170 mp din care 145 mp open space, pretabil piese auto, depozit/ punct livrare online, showroom produse magazin online, parcare. **1.300 €;** ☎0727.657.617/ 0755.385.544 SL2511@HOTMAIL.COM

8. **Armeneasca,** S.U. 100 mp, spatiu birouri, pentru activitate de birou, 100 mp, compartimentat in 4 camere si dependinte, demisol /2, toate utilitatile, supraveghere video, pret negociabil, **600 €;** ☎0752.036.997

9. **Armeneasca-inchiriez** birou ultracentral S.U. 200 mp, spatiu birouri, situat langa Biserica Armeneasca, la parter, 200 mp, 2 apartamente - unite intre ele plus garaj la parter si 3 locuri de parcare, 2 grupuri sanitare, bucatarie, boxa pt. arhivare etc. Renovat complet in Feb. 2019, ultramodern, pret: 5 euro/mp, DIRECT PROPRIETAR **5 €;** ☎0723.277.289

10. **Auchan** Militari S.U. 140 mp, sp. comercial, Inchiriez spatiu comercial, zona Auchan Militari. Suprafata utila 140 mp, 2 locuri parcare, aer conditionat, toate utilitatile, grup sanitar. **1.400 €;** ☎0733.822.822 contact@transparentresidence.com

11. **Auchan** Militari S.U. 140 mp, sp. comercial, Inchiriez spatiu comercial, zona Auchan Militari. Suprafata utila 140 mp, este racordat la toate utilitatile, aer conditionat, 2 locuri parcare, grup sanitar, centrala termica proprie **980 €;** ☎0733.822.822 contact@transparentresidence.com

12. **Aviatorilor,** Casin S.U. 170 mp, spatiu birouri, Str. Aviator Sanatescu, Domenii, cladire de birouri. **1.900 €;** ☎0723.547.544 elenamanzala5@gmail.com

13. **Baneasa,** spatii birouri, 3 etaje a 240 mp fiecare, spatiu comercial parter 330 mp, langa sectia Politie nr. 2, 10 euro/mp + TVA; **10 €;** ☎0723.668.635

14. **Basarab,** Grivita, Gara de Nord S.U. 115 mp, spatiu birouri, ultimele 2 etaje disponibile, 114 mp (etajul 1) si 115 mp (etajul 2) in cladire de birouri P+5; se pot inchiria individual sau impreuna; renovat anul acesta, la 4 min de metrou Basarab, tramvai 41 **1.035 €;** ☎0758.022.582 cristina@h-b.ro

15. **Bazilescu** metrou, sector 1, S.U. 630 mp, sp. comercial, proprietar inchiriez (total sau partial-200mp/etaj) cladire noua p+2, 630mp utili, curte, situata stradal, la 50 m de metrou Bazilescu, parcare usoara. Finisaje de calitate, clinica, birouri, sala evenimente etc. **5.000 €;** ☎0721.292.386

16. **Berceni,** depozit, frigorific, depozitare productie S.U. 16 mp, spatiu, mica productie, depozit frigorific, acces toaleta/ wc, apa rece, curent, camere supraveghere. Posibilitate de a inchiria 16,70 sau 100 mp. Transport 2 minute si metrou la 10 minute **1 €;** ☎0763.012.120

17. **Big** Berceni rond Nitu Vasile S.U. 1123 mp, sp. comercial, inchiriez afacere la cheie, restaurant, situat in Bucuresti, Sector 4, in rond la Nitu Vasile, aplasament desfasurat pe 1123 mp. Fara comision! **5.500 €;** ☎0762.612.172/ 0799.933.979

18. **Braila,** zona centrala, inchiriez cabinet stomatologic complet utilat; ☎0726.249.893

19. **Brancoveanu,** S.U. 440 mp, spatiu birouri, cladire noua de lux finalizata in 2018, prima inchiriere, pozitionata excelent acces metrou/ ratb, piata, hipermarketuri la 5 min, sala asteptare, pretabil pt. policlinica, cab. medicale, lab. analize, birouri **8 €;** ☎0729.737.619 office@photocake.ro

20. **Brancoveanu,** str. Alunisului colt cu str. Peroni, S.U. 115 mp, spatiu birouri, spatiu la etaj 1, utilat, centrala prop, vad, g, f, 2 ac, balcon, 2 grupuri san. interfon, langa benz Lukoil, pretabil orice salon, clinica, birouri, etc. Particular, **650 €;** ☎0722.371.172 ahmed_armaniii@yahoo.com

21. **Bucuresti** S.U. 140 mp, sp. comercial, inchiriez spatiu comercial service auto in super vad pe sos. Virtutii nr 25 cu suprafata de 140 m service si magazin de piese la etaj plus un birou si curte de 200 m, toate utilitatile, **2.200 €;** ☎0722.269.209/ 0722.603.645

22. **Bucuresti** S.U. 70 mp, sp. comercial, Proprietar inchiriez spatiu comercial Calea Mosilor, 70 mp utili, grup sanitar, 2 intrari. **1.500 €;** ☎0799.883.966

23. **Bucuresti** S.U. 150 mp, spatiu birouri, Proprietar, va ofer spre inchiriere casa ideal sediu firma, atelier creatie, etc, str Popa Nan, zona Calea Calarasilor, Bd. Unirii. **1.550 €;** ☎0756.903.404 m.musat11@yahoo.com

24. **Bucuresti** Bariera Progresului, Str. Ana Ipatescu S.U. 1000 mp, sp. industrial, Agentia imobiliara Expert Pro Development inchiriaza hala premium in Jilava Bariera Progresului pe strada Ana Ipatescu, hala este open space, are 1.000 mp cu inaltimea de 6 m. **5.000 €;** ☎0770.890.011 amgmarketingonline@gmail.com

25. **Bucuresti** sector 1 S.U. 800 mp, spatiu birouri, inchiriez constructie 2019 cu 8 apartamente, **1.400 €;** ☎0769.490.217 Auto.george@yahoo.com

26. **Bucuresti,** Barbu Vacarescu stradal S.U. 100 mp, spatiu birouri, etaj 2 vila, suprafata utila 100 mp, 3 camere, nemobilat, constructie 2018, interfon, gresie, faianta, parchet, termopan, 2 grupuri sanitare, bucatarie semimobilata, spatiu depozitare **900 €;** ☎0722.408.660 dana@dacristravel.ro

27. **Bucuresti,** Calea Dorobanti, S.U. 55 mp, sp. comercial, Va propunem spre inchiriere 3 spatii comerciale din incinta Galeriei Mario Plaza: 42,35 mp pret inchiriere 2.600 euro, 9,97 mp pret inchiriere 800 euro, 2.72 mp pret inchiriere 200 euro. **3.600 €;** ☎0722.339.400 catalina.avram@romconsulting.ro

28. **Bucuresti,** zona Obor S.U. 15 mp, sp. comercial, spatiu comercial de inchiriat in zona Obor, aer conditionat. Pretabil amanet ☎0722.773.558 monicagabrielescu@yahoo.com

29. **Budapesta,** central, restaurant de inchiriat, S.U. 130 mp, direct proprietar, restaurant cu terasa la cheie, cochet, cu finisaje de lux, mobilat, echipat 50 de locuri in sala, 60 locuri terasa, cladire interbelica. Vezi poze pe www.anuntul.ro **2.500 €;** ☎0731.542.872

30. **Buzesti** - Cuza, S.U. 30 mp, sp. comercial, termopan, aer conditionat, proprietar, **550 €;** ☎0723.606.055/ 0723.656.817

31. **Cabinet/spatiu** birouri /6 locuri parcare/stradal, Dorobanti S.U. 160 mp, spatiu birouri, **2.100 €;** ☎0799.029.263 raluca.timofti@catoma.ro

32. **Calea** Dorobanti 172-178 S.U. 160 mp, sp. comercial, inchiriez spatiu comercial utilat sau neutilat subsol Mario Plaza, **2.500 €;** ☎0730.660.165 cristiradu20@yahoo.com

33. **Calea** Dorobanti, Complex Mario Plaza, S.U. 221 mp, sp. comercial, inchiriez spatiu comercial subsol Complex Mario Plaza, **2.500 €;** ☎0730.660.165 cristiradu20@yahoo.com

34. **Calea** Floreasca 55 S.U. 639 mp, spatiu birouri, Spatiu de birouri modern in suprafata de 639 mp situat la etajul 1 al cladirii Grand Offices, amplasata pe Calea Floreasca 55. Pretul de inchiriere este: 14 euro/ mp+tva, iar service charge: 4,5 euro / mp+tva. **14 €;** ☎0722.339.400/ 0722.200.926 catalina.avram@romconsulting.ro

35. **Calea** Giulesti S.U. 800 mp, sp. depozitare, spatii depozitare: Hala 1 : 860 mp. Hala 2: 800 mp sau 1600 mp. Adresa: Incinta Fabricii de Mobila Silvarom, Str. Intrarea Rocilor, Nr. 12-16, Sector 6, Bucuresti. **5 €;** ☎0727.332.223

36. **Calea** Giulesti, Bucuresti S.U. 17 mp, sp. comercial, Spatiu comercial de inchiriat, cu o suprafata utila de 17.40 mp si o deschidere de 2.55 ml, situat pe Calea Giulesti nr. 127. Ca si utilitati spatiul dispune de energie electrica, apa si canalizare. **390 €;** ☎0722.339.400/ 0722.200.926 catalina.avram@romconsulting.ro

37. **Calea** Mosilor, bd. Carol, S.U. 90 mp, inchiriez spatiu comercial, **1.000 €;** ☎0737.278.817/ 0787.420.639

38. **Calea** Plevnei, S.U. 648 mp, spatiu comercial S+P+M, pretabil clinica medicala, doctor de familie, sediu banca. Sediul a fost al clinicii Mediclover. Detalii la tel./mail spatiucaleaplevnei96@gmail.com; ☎0731.207.922 spatiucaleaplevnei96@gmail.com

39. **Calea** Victoriei, S.U. 425 mp, sp. comercial, spatiu comercial, 425 mp desfasurati pe doua nivele (parter+mezanin) ale unui imobil cu doua etaje, compus din 2 incaperi open space, 3 grupuri sanitare si 1 spatiu de depozitare. **3.999 €;** ☎0724.299.311 mariuseurobest@gmail.com

40. **Calea** Victoriei, Piata Sfintii Voievozi, S.U. 69 mp, spatiu birouri, spatiu 117 mp, stradal, 2 terase, 2 locuri parcare! Pozitie ultracentrala privilegiata, langa P-ta Victoriei si Buzesti. Spatiu compartimentat in 3 camere, imobil 2017, intrare stradala, finisaje premium, 2 grupuri sanitare. **1.606 €;** ☎0756.880.880 birouldeinchirieri@gmail.com

41. **Calea** Vitan S.U. 145 mp, sp. comercial, Acum teren 145 mp, Certificat Urbanism, Calea Vitan - Str. Banul Udrea 200 Euro/ mp ☎0749.049.999

42. **Cartierul** -Francez Str. Virgil - Madgearu, S.U. 267 mp, spatiu birouri, spatiu birouri -showroom, parter -inaltat, 267 mp, 2 terase fata/ spate 91 mp, open-space, garaj subteran, 1900 E/ luna. ☎0745.121.478

43. **Centrul** Capitalei S.U. 200 mp, Cladire stradala, 2 nivele, 200 mp, dotata, incalzire centrala, electricitate, apa, grup sanitar. ☎0761.133.935

44. **Centura** Bucureşti Glina S.U. 1150 mp, sp. depozitare, Â nchiriez teren la centura Glina (locatia exacta in harta). Terenul este pretabil pentru orice activitate (depozit, vulcanizare, service auto, spalatorie, etc.) **1 €;** ☎00447553651891 leeveeyou@yahoo.com

45. **Centura** sud doua spatii depozitare 30mp, H 2,3 m S.U. 255 mp, sp. depozitare, si 10mp, H3,30m, parcare 215 mp, 220 v, contorizare separata, internet, polistiren 10 cm, paza. Acces din strada asfaltata. Locatie la 350m distanta de centura si 3,5 km de cartierul Berceni. Contract, factura. **300 €;** ☎0723.712.092/ 0720.751.335 naftanclaudiu@yahoo.com

46. **Centura** Tunari, S.U. 600 mp, sp. depozitare, spatiu depozitate/productie suprafata 600 mp, inaltime 6 m, autorizatie ISU, locuri de parcare, acces tir, curent trifazic, posibilitate de inchiriere birouri separat 5,5 euro/mp, **2.800 €;** ☎0724.226.342/ 021.312.59.99 cristian@k-imobiliare.ro

47. **Chitila,** soseaua de centura, Chiajna, S.U. 450 mp, spatiu birouri, proprietar oferim spre inchiriere o hala compusa din depozit si birouri clasa A, finalizat 2019, curtea are 2170 mp, depozitul are 800 mp, zona de birouri are 450 mp si este amplasata pe p+2. 6.200 euro+TVA. ☎0746.319.032 sales@arcoexpert.ro

48. **Colentina,** S.U. 80 mp, sp. comercial, inchiriez spatiu comercial, 80 mp, str. Maior Vasile Bacila, Spatiul se poate mari cu inca 22 mp. Preturile sunt negociabile. Spatiul de 22 mp se inchiriaza cu 2.000 Lei **700 €;** ☎0722.200.836/ 0722.370.947 monica.rebecca69@yahoo.com

49. **Constanta** S.U. 440 mp, sp. comercial, inchiriere spatiu comercial, cu vitrina 20 ml, in centrul orasului Constanta, pretabil Magazin alimentar, tip Mega Image, sau orice alt domeniu. **15.000 €;** ☎0728.330.208 tentantimobiliare@yahoo.com

50. **Cotroceni** stradal soseaua Cotroceni-imobil birouri S.U. 160 mp, spatiu birouri, birouri, cursuri, activitati cu trafic intens, acces si vizibilitate stradala, 160 mp, utili, et 1/3, renovat, contorizat individual, climatizare, alarma antiefractie, centrala proprie, **2.100 €;** ☎0762.612.172/ 0799.933.979

51. **Cotroceni,** Carol Davila, S.U. 50 mp, sp. comercial, inchiriez spatiu comercial/birou Cotroceni. Spatiu cochet, situat pe str. Carol Davila, reamenajat recent. **550 €;** ☎0721.192.234 lianamaneal@yahoo.com

52. **Crangasi** S.U. 40 mp, langa piata, utilat, toate utilitatile. ☎0723.331.689

53. **Decebal,** S.U. 76 mp, spatiu birouri, Calea Calarasilor, acces metrou, Stb, imobil 2017, preponderent birouri, 76 mp, 3 camere, bucatarie, 2 gs, 2 terase, foarte intim, foarte elegant, utilitati contorizate, posibilitate parcare, birou/comercial, liber, **600 €;** ☎0728.415.944/ 0745.540.560

54. **Decebal,** S.U. 29 mp, Mosilor, Stefan cel Mare, Mihai Bravu, spatii comerciale ?i de birouri de la 29 mp -6.000 mp. Agentie. ☎0722.502.292

55. **Decebal,** str. Theodor Sperantia 125, S.U. 100 mp, sp. comercial, restaurant 100 mp+ terasa 40 mp, complet mobilat, bucatarie utilata, aparatura profesionala, bar utilat, la cheie, detalii dupa ora 9. Direct proprietar **2.500 €;** ☎0727.201.118 hotelbyblov@yahoo.com

56. **Doamna** Ghica, spatiu amenajat pentru parcare auto nr. locuri: 10. Suprafata betonata si acoperita, poarta electric, pret/ luna, **300 L;** ☎0730.884.274

57. **Doamna** Ghica, spatiu amenajat pentru parcare auto nr. locuri: 10. Suprafata betonata si acoperita, poarta electric, pret/ luna, **300 L;** ☎0730.884.274

58. **Doamna** Ghica, soseaua Gherase, terasa S.U. 150 mp, sp. comercial, in prezent este market cu vad format, vitrina de 5 ml, mobilat si utilat complet inclusiv vitrine frigorifice, magazinul are 80 mp, iar depozitele 70 mp. Se poate desfasura orice activitate comerciala **1.000 €;** ☎0757.400.300 neagut65@gmail.com

59. **Domenii** - Casin S.U. 170 mp, spatiu birouri, spatiu birouri str. Aviator Sanatescu, situat in cladire de birouri. **1.900 €;** ☎0723.547.544 elenamanzala5@gmail.com

60. **Domenii** -str.Caraiman Bucuresti S.U. 60 mp, spatiu birouri, Proprietar vila(p+1+m) recent renovata,un apartament la et 1, cu 2 camere (20+30)mp, bae, hol, terasa, curte parchet, termopane, marmura, gresie, faianta, centrala, aer . Intrare separata .Interfon, alarma, cablu, **500 €;** ☎0745.606.009 ileana.iacob9@gmail.com

61. **Dorobanti** spatiu de birouri 85 mp S.U. 85 mp, spatiu birouri, Va oferim spre inchiriere un spatiu de birouri situat in imobil finalizat in anul 2007. Spatiul de birouri se afla la etajul 3, masoara 85 mp si dispune de finisaje moderne. **1.000 €;** ☎0752.413.105 Cristian@proestate.ro

62. **Dristor,** S.U. 250 mp, spatiu birouri, la 2 minute de metrou, casa p+1, aproximativ 250 mp, atat birouri cat si spatiu de depozitare, productie, etc, pozitie de exceptie, se accepta ca din primele luni sa se amenajeze spatiul la forma dorita. **999 €;** ☎0753.075.109

63. **Drumul** Taberei - Afi Cotroceni S.U. 17 mp, Bd. Timisoara, cladire de birouri, contorizare separata, centrala electrica, spatiu birou compartimentat in 3, 450 e + TVA. Birou 26 m- 250e+tva, 17 m - 180e+tva, 180 m- 8e. Situat intre Afi si Plaza. **214 €;** ☎0721.353.909 blaj.cristal@gmail.com

64. **Drumul** Taberei Afi Cotroceni Bloc Reabilitat S.U. 42 mp, spatiu birouri, ofer spre inchiriere garsoniera amenajata pentru spatiu comercial sau birouri, cu intrare de afara, libera imediat. **280 €;** ☎0751.427.385

65. **Eroii** Revolutiei, S.U. 40 mp, sp. comercial, vad, statie metrou, Ratb, licee, scoli, spital, parcuri, zona si vadul excelente; ☎0726.916.611

66. **Expozitiei,** cladire de birouri, S.U. 500 mp, spatiu birouri, va oferim spre inchiriere o cladire de birouri situata in zona Expozitiei. Cladirea este noua, dispune de finisaje premium si masoara 500 mp. **4.500 €;** ☎0752.413.105 Cristian@proestate.ro

★★★★★★★★★★★★★★★★★★★★

67. **FERDINAND, OBOR, S.U. MP, AVANTAJOS, INCHIRIEZ SPATIU COMERCIAL, INTERSECTIE, VAD COMERCIAL DEOSEBIT, PROPRIETAR; ☎0744.360.442**

★★★★★★★★★★★★★★★★★★★★

68. **Floreasca,** Piata Floreasca S.U. 90 mp, sp. comercial, spatiu comercial de inchiriat / vitrina si spatiu de birouri et 3, **3.000 €;** ☎0744.582.873 afe1981@yahoo.com

69. **Fundeni,** S.U. 10 mp, spatiu birouri, inchiriem spatii birouri in cladire noua, compartimentari de 10-12 mp. Disponibile in termen de 2 luni. Pretul este 300 euro/luna, tva inclus. **300 €;** ☎0739.620.626 office@fundeni-tower.ro

70. **Gara** de Nord stradal S.U. 60 mp, spatiu birouri, ofer spre inchiriere apartamen cu 2 camere amenajat pentru spatiu camercial sau birouri, situat pe bulevardul Dinicu Golescu. **300 €;** ☎0751.427.385

71. **Gara** de Nord, S.U. 15 mp, sp. comercial, superpozitie, trafic pietonal si auto intens, vad comercial, 15 mp, vitrina cu deschidere de 4,5-5 ml, utilitati, pretabil comercial sau birouri prestari servicii. **1.000 €;** ☎0728.415.944/ 0745.540.560

72. **Ghica Tei, S.U. 26 mp, spatiu comercial mini-market, vila la strada, parter, inchiriat ca butic 20 ani. Rafturi noi de la Doraly Boxler, apa calda, aer cond., spatiu sanitar, 1.200 L; ☎0767.360.640**

73. **Giulesti,** Grozavesti, S.U. 400 mp, spatiu birouri, inchiriez vila 400 mp utili, 250 mp curte, s, p, e, m, pretabil birouri, depozit, mini productie, toate facilitatile. 2000 Â /luna (maternitatea Giulesti). **2.000 €;** ☎0722.239.655 cc.farm@yahoo.com

74. **Grozavesti** sector 6, S.U. 1100 mp, spatiu birouri, spatiu birouri clasa A+++ zona Grozavesti. **11 €;** ☎0720.888.113

75. **Grozavesti,** S.U. 45 mp, spatiu birouri, cladire birouri D+P+3. Etajul 1 este format din 2 sali in suprafata de 45 mp fiecare si un grup sanitar, una dintre cele doua sali este disponibila **8 €;** ☎0788.290.453 eurocasa.imob@gmail.com

76. **Grozavesti-Regie** S.U. 65 mp, sp. comercial, demisol luminos in vila eleganta, constructie 2008, suprafata utila 65 mp (3 camere, hol, grup sanitar), spatiu birouri, pretabil sediu firma, cabinete medicale, notariat, avocatura etc.; **1.200 L;** ☎0723.690.602 monicam_dobrescu@yahoo.com

77. **Herastrau** S.U. 170 mp, spatiu birouri, Herastrau office de inchiriat -Nicolae Caramfil **3.000 €;** ☎0744.582.873 afe1981@yahoo.com

78. **Herastrau,** Str. Ghetarilor Nr. 15, Bucuresti S.U. 105 mp, spatiu birouri, Suprafata disponibila de inchiriat de 105,56 mp la parterul cladirii de birouri Herastrau Office Building, Str. Ghetarilor 15. Pret inchiriere: 14 euro/ mp + TVA. Service charge: 4,5 euro/mp + TVA. **14 €;** ☎0722.339.400/ 0722.200.926 catalina.avram@romconsulting.ro

79. **Imobil,** inchiriez S.U. 450 mp, sp. industrial, hala industriala noua 450 mp, baie, vestiar, birouri la etaj de 80 mp, parcari, curte pazita, trifazic, 3 euro/mp, **3 €;** ☎0722.243.546

80. **Inchiriere** 280mp (Parter=200mp+Demisol=80mp) in vila reprezentativa Universitate S.U. 280.00 mp, spatiu birouri, **2.490 €;** ☎031.630.69.39 vlad@vgheorghiu.ro

81. **Inchiriere** spatiu depozitare, hala centura, Mogosoaia comision 0, S.U. 735 mp, sp. industrial, **3.800 €;** ☎0724.008.751 albert.meghesi@galaxyimob.ro

82. **Ingenirilor** Tei nr. 9, sector 2, S.U. 100 mp, particular subsol, parter, etaj 3, bloc birouri, constructie 2016, pentru catering, after-school, birou, frizerie, spalatorie rufe, depozit, 250 e- 400 e/luna. ☎0720.573.067

83. **Jilava,** S.U. 280 mp, sp. comercial, inchiriere sp. comercial, Jilava, Ilfov, 280 mp, birou, oficiu, baie, grup sanitar, hol. Amenajat modern, parchet, gresie, faianta, aer conditionat, centrala termica imobil. **1.400 €;** ☎0743.276.537

84. **Justitiei** nr. 62, S.U. 130 mp, spatiu demisol, 1950, 2 intrari, gresie, faianta, centrala proprie, gaze, ideal birouri, **750 €;** ☎0725.920.900

85. **Mall** Vitan S.U. 42 mp, spatiu birouri, Direct proprietar inchiriez spatiu nerezidential, 42 mp, la parterul blocului, str. Foisorului avand a doua intrare din strada. Nou renovat, finisaje lux, baie si bucatarie complet utilate. **500 €;** ☎0726.140.074 raluca_ghiman@yahoo.com

86. **Matei** Voievod 33A S.U. 80 mp, spatiu birouri, parter vila 3 camere Matei Voievod 33A, 80 mp, gresie, faianta, parchet/ pvc, termopane, 2 ac, usa metalica, ideal birouri, showroom, cabinet stomatologic, tehnica dentara, coafor **750 €;** ☎0722.662.505 mararaul2003@yahoo.com

87. **Metrou** Mihai Bravu, S.U. 177 mp, spatiu birouri, agentia imobiliara Expert Pro Development inchiriaza spatii birouri 177 mp din care utili 155 mp etaj 2/2, intr-o cladire de birouri moderna situata stradal in apropiere de metrou Mihai Bravu. **1.500 €;** ☎0770.890.011 amgmarketingonline@gmail.com

88. **Metrou** Piata Victoriei, S.U. 100 mp, spatiu birouri, inchiriez apartament, an constr. 1992, pentru birouri. Imagini watsup.4 camere, particular, **850 €;** ☎0723.197.537

89. **Mihai** Bravu S.U. 100 mp, spatiu birouri, la 5 minute de metrou , apartament 3 camere, in imobil gen vila, etaj 1/2, 3 camere +B+ B, toate utilitatile. **500 €;** ☎0752.036.997/ 0765.400.929

90. **Militari** Residence S.U. 42 mp, sp. comercial, spatiu comercial, 42 mp, Strada Tineretului, langa Mega Image. Centrala proprie, scara exterioara, super vad; **440 €;** ☎0722.426.832

91. **Militari** Rezidence S.U. 52 mp, sp. comercial, proprietar inchiriez spatiu comercial langa Plaza Tineretului, vitrina 7m ,finisari si dotari, ac centralA proprie, trafic intens. Negociabil. Agentii ok .Numar contact **950 €;** ☎0749.273.300 emydor@gmail.com

92. **Militari** Rosu, S.U. 24 mp, spatiu birouri, birou cu suprafata de 24 mp utili, cu hol la intrare, baie si camera cu geamuri mari, la parterul imobilului de D+P+3E stradal, contorizare individuala. **220 €;** ☎0729.481.840/ 0761.028.046 imobeurocasa@gmail.com

93. **Militari** sector 6, S.U. 400 mp, sp. comercial, spatiu comercial birouri, zona Apusului sector 6, **6 €;** ☎0720.888.113

94. **Militari** sector 6, S.U. 95 mp, sp. comercial, spatiu comercial stradal zona Restaurant Cocosu Rosu. **700 €;** ☎0720.888.113

95. **Militari,** bld. Iuliu Maniu nr. 602B, S.U. 510 mp, sp. depozitare, inchiriere depozit si birouri in cladire zidarie. **4.161 €;** ☎0722.228.640/ 0730.096.066 office@romexpresstrans94.ro

96. **Militari,** langa Piata Veteranilor S.U. 21 mp, sp. comercial, Militari, langa Piata Veteranilor, ofer spre inchiriere un spatiu comercial de 21 mp cu vitrina stradala de 3 ml pe strada Dealul Tugulea, langa Piata Veteranilor, trafic pietonal, pretabil orice activitate. **300 €;** ☎0767.461.757

97. **Militari,** Lujerului, S.U. 1000 mp, sp. comercial, spatii 500-1000 mp, pentru depozitare si vanzare cu vadm acces tir, rampe, paza nonstop, toate utilitatile, 2e/mp. **2 €;** ☎0722.252.995

98. **Militari,** Lujerului, S.U. 40 mp, Str. Drumul Timonierului nr. 26, magazie 40 mp cu vad pentru depozitare si vanzare situata in en gros. Apromat, acces tir, paza nonstop, pretabil pentu orice domeniu de activitate, toate utilitatile, pentru informatii, Marian, **10 €;** ☎0722.252.995/ 0769.805.758

99. **Militari,** Lujerului, S.U. 20 mp, sp. comercial, Str. Drumul Timonierului nr. 26. Spatii comerciale cu vad pentru vanzare in en gros. Apromat pretabil pentu orice domeniu de activitate, paza nonstop, lifturi industriale, rampe acces tir, locuri de parcare, suprafete intre 10 mp si 50 mp. **16 €;** ☎0722.252.995/ 0769.805.758

100. **Militari,** sector 6, S.U. 220 mp, spatiu birouri, spatiu birouri sector 6 zona autogarii Militari **900 €;** ☎0720.888.113

101. **Militari,** sector 6, S.U. 37 mp, sp. comercial, spatiu comercial cu vad foarte bun zona foarte circulata **650 €;** ☎0720.888.113

102. **Militari,** sector 6, Iuliu Maniu, S.U. 60 mp, sp. comercial, spatiu comercial renovat complet zona Pietei Veteranilor **1.800 €;** ☎0720.888.113

103. **Mogosoaia** S.U. 30 mp, spatiu birouri, inchiriez spatiu comercial, pentru coafor, frizerie, bar, restaurant, salon masaj, sediu firma, birouri, spatiu depozit arhiva **16 €;** ☎0723.571.522 iondulugeac@yahoo.com

104. **Mogosoaia,** centura, S.U. 735 mp, sp. industrial, inchiriez hala noua premium climatizata 735 mp Mogosoaia - centura din care 625 mp hala cu inaltimea de 7 m si 110 mp birouri P+1, acces TIR din centura, curent trifazic 3.785 euro/luna, **3.785 €;** ☎0770.890.011 amgmarketingonline@gmail.com

105. **Mogosoaia,** Centura, Bucuresti, S.U. 1130 mp, sp. industrial, inchiriez hala premium climatizata 1130 mp Mogosoaia Centura 5856 euro/luna, birouri 216mp P+1. **5.962 €;** ☎0770.890.011 amgmarketingonline@gmail.com

106. **Mogosoaia,** inchiriez restaurant pe malul lacului, S.U. 650 mp, sp. comercial, inchiriez restaurant pe malul Lacului Mogosoaia, cu spatiu generos, dotat cu tot necesarul pentru mese de 250 de persoane, parcare curte interioara, gradina si deschidere de 100 m la luciul lacului, **3.600 €;** ☎0723.571.522 iondulugeac@yahoo.com

107. **Mosilor** S.U. 150 mp, spatiu birouri, Foisorul de Foc, acces metrou/ STB, 2/3 in vila superba pt birouri, stil arhitectonic, 150 mp, compartimentat 4-5 camere inalte, arcade, 2 gs, bucatarie, spatii depozitare, 3 balcoane, liber, birou/ comercial **1.300 €;** ☎0728.415.944/ 0745.540.560

108. **Mosilor,** S.U. 17 mp, spatiu birouri, Foisorul de Foc, foarte accesibil, parter de vila cu intrare complet separata, 17 mp, camera, hol, gs propriu, incalzire, liber, ideal birou, comercial, depozitare, productie, **170 €;** ☎0728.415.944/ 0745.540.560

109. **Mosilor-** S.U. 25 mp, sp. comercial, Pizza Hut, stradal, vad comercial, trafic pietonal si auto intens, vitrina cu deschidere mare, 25 mp, open space, gs propriu, curat, pretabil comercial sau birou **700 €;** ☎0728.415.944/ 0745.540.560

110. **Nasaud** Shopping Center , Bucuresti S.U. 36 mp, sp. comercial, Spatiu comercial, chirie incepand cu 20 euro + TVA/ mp, Nasaud Shopping Center (la Penny Market), parcare, paza 24/7, supraveghere video, sunati L-V 9-18 **24 €;** ☎0727.527.705/ 021.425.05.37 garrun.center@gmail.com

111. **Nicolae** Titulescu, S.U. 120 mp, sp. comercial, apartament 120 mp, 5 camere plus terasa 130 mp, **1.100 €;** ☎0799.629.939 Liana.olteanu@yahoo.com

112. **Obor** S.U. 565 mp, sp. comercial, Societate comerciala inchiriaza hala p+1, mutifunctionala, 565 mp, zona Obor. ☎0746.184.594

113. **Obor,** Pantelimon, S.U. 37 mp, birou lux, multiple gratuitati, pret/ mp, **9 €;** ☎0745.051.201

114. **Pantelimon** 38, Bucuresti S.U. 30 mp, sp. comercial, spatiu comercial de inchiriat, 30 mp, curent trifazic, punct sanitar, instalatie gaze. Detalii la telefon ☎0763.540.291

★★★★★★★★★★★★★★★★★★★★

115. **PANTELIMON, 40A, INTERSECTIE CU RITMULUI, SECTOR 2 S.U. 60 MP, SP. COMERCIAL, INCHIRIEZ SPATIU COMERCIAL, RESTAURANT, PIZZERIE, PARTER 60 MP, DEMISOL 80 MP, ANEXE. VAD DEOSEBIT.SPATIU PARTICULAR, CU PROPRIETAR UNIC. ☎0744.360.442 DIANA.ROMAN71@YAHOO.COM**

★★★★★★★★★★★★★★★★★★★★

116. **Pantelimon,** Biserica Capra, S.U. 1000 mp, spatiu birouri, inchiriori spatii birou, d+p+4 etaje, Pantelimon. **7.000 €;** ☎0722.430.800 tavakoli_m7@yahoo.com

117. **Pantelimon,** Morarilor, S.U. 290 mp, sp. comercial, spatiu de depozitare sau productie, 290 mp, parter, putere la curent, paza, pozitie buna, **1.700 €;** ☎0722.547.414

118. **Piata** Iancului S.U. 25 mp, spatiu birouri, Pache Protopopescu, acces metrou/STB, imobil birouri, paza, 25 mp, intrare separata, et. 2/3, open space, mocheta, chicineta, gs(f+b), posibilitate mobilier birouri, mentenanta si utilitati incluse 250 euro. **200 €;** ☎0728.415.944/ 0745.540.560

119. **Piata** Iancului S.U. 80 mp, sp. comercial, Pro Tv, stradal, parter de vila, intrare separata, 80 mp, open space sau 2 incaperi, gs, bucatarie nemobilata/ neutilata, vedere stradala, amenajat, centrala, 2 aer conditionat, 380V, contorizat, birou/comercial. **800 €;** ☎0728.415.944/ 0745.540.560

120. **Piata** Iancului, S.U. 100 mp, spatiu birouri, Pache Protopopescu,acces metrou/STB, et. 1/2 in vila, intrare din strada complet separata, 100 mp, 4-5 camere, bucatarie mobilata/ utilata, 2 gs, 2 balcoane, renovat recent, centrala, contorizat, birou/comercial **750 €;** ☎0728.415.944/ 0745.540.560

121. **Piata** Iancului- S.U. 95 mp, sp. comercial, adiacent, zona accesibila, metrou/stb, parter de bloc nou, intrare complet separata, 80 mp, 2 camere, open space mare+camera mica, 2 spatii depozitare, centrala, contorizat, curte individuala, comercial/birouri **750 €;** ☎0728.415.944/ 0745.540.560

122. **Piata** Minis Titan S.U. 200 mp, sp. comercial, spatiul este la etajul unei vile, a functionat after school, spatiu de joaca, **1.500 €;** ☎0722.330.307/ 0723.272.097 carinaimobiliare@yahoo.com

123. **Piata** Romana S.U. 55 mp, spatiu birouri, Magheru, et. 1, acces rapid metrou/ stb, 55 mp, compartimentat 2 incaperi, open space, birou directorial, mobilier de birou, amenajat foarte frumos, foarte intim, renovat recent, 3 balcoane, liber, **600 €;** ☎0728.415.944/ 0745.540.560

124. **Piata** Romana, apartament in vila exceptional, 5 minute de metrou S.U. 150 mp, spatiu birouri, **1.350 €;** ☎0767.148.525 bogdan@goldenbricks.ro

125. **Piata** Romana, apartament in vila renovat 2019, situat la 5 minute de metrou S.U. 135 mp, spatiu birouri, **1.300 €;** ☎0767.148.525 bogdan@goldenbricks.ro

126. **Piata** Romana, ASE, Bucuresti, Caderea Bastiliei S.U. 20 mp, spatiu birouri, oferim spre inchiriere spatii birouri central. Suprafete 15-45 mp, preturi de la 10 euro/mp. Ideal firme mici, cabinete psihologie. Cladire renovata cu paza, 2 liftur

Imobiliare închirieri REGIM HOTELIER, CASE VACANŢĂ

Regim hotelier, case vacanţă

1. **Alba** Iulia Rond, Unirii, Mall Vitan, Decebal, Dorobanti, garsoniere, apartamente stradale, mobilate lux, utilate total, tv, wifi, ac. Curate, igienizate, lenjerii, prosoape, parcare, metrou. Termen scurt sau perioade lungi. **100 L;** ☎0742.745.879

2. **Alba** Iulia,Universitate, inchiriere in regim hotelier: Alba-Iulia, Universitate, Muncii, Floreasca, Barbu Vacarescu. **100 L;** ☎0723.594.409 Lilianamano24@yahoo.com

3. **Armata** Poporului, Cora Lujerului, Uverturii Sir, Piata Veteranilor, poze reale, stradal, studio 45 mp renovate recent , bucatarie utilata, frigider, tv LCD, asternuturi, prosoape, wi-fi, ac, centrala, de la 100 **100 L;** ☎0723.531.432/ 0732.832.008 bodi_84@yahoo.com

4. **Berceni,** Oltenitei, lux, modern, poze reale, pat matrimonial, wi-fi, parcare gratuit, 3 ore/ 83 lei, 135 lei/ single, 145 lei/ camera dubla, 155 lei/ camera dubla superioara, 160 lei/ ap. 2 cam, **83 L;** ☎0770.930.674/ 0721.727.585 rezervarihotelnova@gmail.com

5. **Berceni,** Giurgiului (Dedeman) garsoniera premium, bloc construit din 2014, imbunatatiri. 50 lei (3 ore); 80 lei / noapte (12 ore); 100 lei zi / noapte. Pret 50 lei. ☎0722.772.645

6. **Berceni,** Piata Sudului, garsoniera in regim hotelier la 5 minute de statia de metrou Piata Sudului, curatenie si intimitate, nu se inchiriaza cu ora. Poze reale, 100 lei pe zi. Sunati, va rog,pana la ora 21. **100 L;** ☎0728.906.761

7. **Bulevardul** Unirii, Cantemir, Goga regim hotelier Apartamente 2 camere dec.e in regim hotelier, zone centrale si ultracentrale, ac,wi fii, mobilate, utilate complet, preturi incepand de la 100 de lei pt 3 ore sau 200 de lei pe zi. **100 L;** ☎0727.528.758

8. **Calea** Calarasi bulevardul Decebal regim hotelier inchiriez apartament 2 camere zona Decebal Calarasi aproape de piata Unirii Mall Vitan stadionul National arena spital Victor Babes si Gomoiu spitalul de urgenta judetean Ilfov langa golden Tulip. **200 L;** ☎0755.279.002

9. **Calea** Victoriei Piata Romana hotelier regim hotelier Victoriei, Unirii, Romana, stradalĂ regim hotelier cazare garsoniera sau apartament in Bucuresti unirii victoriei universitate. Wfi si tv. Pentru detalii la telefon **40 L;** ☎0723.208.945

10. **Calea** Victoriei sau Unirii regim hotelier, regim hotelier 1-2 camere. Avem locatii de lux in tot centrul Bucurestiului. Pentru detalii la telefon. Multumesc. Non-stop, **55 L;** ☎0765.673.611

11. **Calea** Victoriei, Piata Romana, inchiriere regim hotelier ultracentral unirii universitate si romana. Wfi tv parcare. Aer conditionat. **45 L;** ☎0727.631.124

12. **Calea** Victoriei, Romana, stradal, regim hotelier cazare regim hotelier garsoniera sau apartament in centrul Bucurestiului in zonele Universitate, Romana, Unirii, Decebal, non-stop. **70 L;** ☎0765.673.996/ 0765.673.996

13. **Calea** Victoriei, Unirii, metrou regim hotelier regim hotelier cazare in Bucuresti centru. Apartament sau garsoniera. Toata zona de centru Universitate, Romana, Victoriei, Magheru, cemtru vechi. Pentru orice intrebare sunati-ne la telefon **50 L;** ☎0765.673.996

14. **Calea** Victoriei, Unirii, regim hotelier non stop Cazare regim hotelier. Bd Unirii, Piata Romana, Universitate. Capacitate 1-6 persoane.Apartament sau garsoniera cu tv internet interfon.R?coroase **65 L;** ☎0723.208.945

15. **Cazare** regim hotelier. inchiriez apartamente de lux 2-3 cam. si garsoniere in regim hotelier in zonele: Decebal, Rond Alba Iulia, Bd. Unirii, Bd. Dimitrie Cantemir. Oferim toate utilit??ile inclusiv parcare Non stop . E **150 L;** ☎0767.588.777 jenifer_192@yahoo.com

16. **Centura** sud 3 km distanta de cartierul Berceni, apartament 2 camere termen scurt 2 ore 60 lei, 3 ore 70 lei, discretie maxima, parcare, baie proprie, climatizare, pat matrimonial, canapea piele, curatenie, prosoape, lenjerii, minibar in camera, internet wi-fi, tv cablu. **60 L;** ☎0720.751.335 naftanclaudiu@yahoo.com

17. **Costin** Georgian, chiar langa metrou inchiriez garsoniera in regim hotelier, curata utilata internet, tv, 50 lei/2 - 3 ore, 100 lei/zi, noapte non stop, **50 L;** ☎0728.768.943

18. **Decebal,** Obor, Vitan, Titan Mihai Bravu, garsoniera, apartament utilate complet, mobilate modern, internet WiFi, aer conditionat, foarte curat, discret. Pret de la 70 lei/ 2 ore, 100-140 lei/ zi, nu accept escorte, **70 L;** ☎0722.670.008

19. **Decebal,** regim hotelier inchiriez apartament 2 camere zona centrala, Decebal, Piata Alba Iulia, 3/4 ore 120 ron, 24 ore 200 ron. **50 €;** ☎0766.744.613

20. **Dristor,** inchirieri in regim hotelier in sectoarele 2 si 3, curate, frumos amenajate, zone centrale **100 L;** ☎0723.594.409

21. **Dristor,** garsoniera complet utilata si mobilata lux, parter, aer conditionat, wi-fi, tv, frigider, stradal. Oferim seriozitate si discretie. Se inchiriaza doar persoanelor serioase si cu bun simt ☎0727.668.797

22. **Dristor,** metrou regim hotelier confort si calitate garsoniera metrou, regim hotelier, mobilat, utilat: pat matrimonial, saltea ortopedica, lenjerie, prosoape, wi-fi, tv, masina de spalat, frigider, cuptor, aragaz, masina spalat vase, filtru cafea, vesela, ac. **160 L;** ☎0774.456.432 andreea.bestlineimob@yahoo.com

23. **Imobil,** 2 camere cazare in regim hotelier rezerva acum. Ofer spre inchiriere apartamente 2 camere cazare in regim hotelier mobilate si utilate complet. TV led, AC, pat matrimonial, wi-fi, frigider, cuptor cu microunde, masina de spalat etc. **150 L;** ☎0761.762.255/ 0746.132.059 ali_mohamedalljabed@yahoo.com

24. **Inchiriere** regim hotelier Calea Victoriei, stradal regim hotelier 1/2 camere. Avem locatii de lux in tot centrul Bucurestiului. Pentru detalii la telefon.Aer conditionat, prosoape si lenjerii curate. Non-stop, **55 L;** ☎0723.208.945

25. **Inchiriez** in regim hotelier apart 2 cam MamaiaNord inchiriez in regim hotelier apartament cu 2 camere nedec. living open space + dormitor, balcon cu vedere la mare, apartamentul este in bloc nou, mobilier si utilitati absolut noi de calitate, **200 L;** ☎0743.283.848 alexvoinea@icloud.com

26. **Inchiriez** pensiune pe malul Lacului Mogosoaia situata la 12 km de centrul Bucurestiului, intr-o zona linistita cu deschidere de 100 la lac. **3.600 €;** ☎0723.571.522 iondulugeac@yahoo.com

27. **Lacul Tei, regim hotelier, zona Lacul Tei, curat, intim, discretie, 50 lei, 3 ore 100 lei, toata noaptea. ☎0767.878.755**

28. **Lujerului,** Plaza Mall, cazare regim hotelier in complex rezidential nou 2019 Plaza Mall. Garsoniera dispune de centrala proprie, wi-fi, tv, ac, bucatarie completa noua, prosoape. Pretul este de 80 lei/ 3 ore, 130 lei/ 24 de ore. **80 L;** ☎0722.638.714 mitriacristi@yahoo.com

29. **Mega** Mall, Spital Monza, Arena Nationala Oferta: 119 lei/ noapte single, 129/ noapte dubla. Restaurant la 200 m, supermarket, zona Mega Mall Delfinului Morarilor. Avem si in zona Intercontinental. **119 L;** ☎0763.521.325 Amicul_perfect_2006@yahoo.com

30. **Militari** Residence apartament inchiriez apartament 2 camere in regim hotelierin Militari Residence, bloc 2018, mobilat utilat complet (toate noi) cum se vede in poze. Aer conditionat etc. Discretie maximaProsoape si lenjerii. **49 L;** ☎0773.731.380 nuam@yahoo.com

31. **Militari,** Gorjului, stradal, renovat recent, foarte curat, internet, tv, aer conditionat, inchiriez in regim hotelier 3 (trei) ore 50 L, toata noaptea 80 L, exclus escorte; ☎0763.712.604

32. **MILITARI,** Veteranilor, stradal, renovat recent, mobilat modern, foarte curat, internet, aer conditionat, inchiriez in regim hotelier 3 (trei) ore 50 L, toata noaptea 80 L, exclus escorte; ☎0763.712.604

33. **Militari,** Bulevardul Uverturii, Teatrul Masca, garsoniera 40 mp, mobilat, cu toate utilitatile, lenjerie curata, 100 lei pe zi, adica 24 de ore; ☎0720.096.700

34. **Muncii,** garsoniera in zona Muncii (Diham) pe langa Arena nationala, stradal **100 L;** ☎0723.594.409 Lilianamano24@yahoo.com

35. **Piata** Moghioros, Tip Top, casa visurilor et 5, mobilata, uri loc discret, foarte curata, lenjerie si prosoape noi, baie cu tot ce trebuie (sapun lichid, burete, sapun solid etc) tv, pret incepand de la 50 Ron, poze reale **50 L;** ☎0787.763.997

36. **Piata** Romana stradal, lux cazare regim hotelier. Piata Romana, Universitate. Capacitate 1-6 persoane. Apartament sau garsoniera cu tv internet interfon **50 L;** ☎0723.214.660

37. **Piata** Victoriei, Dorobanti, Capitale, garsoniera Piata Victoriei, Dorobanti, aer conditionat, wi-fi, tv, mobila moderna. Masina de spalat, cuptor microunde, complet mobilat. La 1 min. de Piata si Guvernul Romaniei, 2-4 ore/70 lei. **70 L;** ☎0722.358.409

38. **Regim** hotelier inchiriez apartament 2 camere zona Vitan-Barzesti langa delta Bucuresti la 10 minute de National Arena piata Unirii aproape de spital Sf Ioan Bagdasar Arsenie si Marie Curie. **35 €;** ☎0755.279.002

39. **Regim** Hotelier Naturalia Centru vechi Garsoniera sau aparatament in regim hotelier bd unirii sau romana . Wfi si tv. Parcare aer conditionat.Vesela la bucatarie. Curatenie. **70 L;** ☎0765.673.611

40. **Regim** hotelier non stop Calea Victoriei, inchiriez in regim hotelier garsoniere si apartamente. Pentru detalii la telefon. Cazare in Bucuresti. Curatenie lenjerii si prosoape curate. Wfi tv aer conditionat. **99 L;** ☎0765.673.611

41. **Regim** hotelier non stop, Unirii, Calea Victoriei, inchiriere garsoniere si apartamente regim hotelier, Rond Alba Iulia, Universitate, Romana, Decebal si Unirii, pentru detalii la telefon, ultralux ultracentral. Non stop. **60 L;** ☎0727.631.124

42. **Regim** hotelier Rin Grand hotel non stop, pret promo 1 zi 150 lei. Pret 3 ore 100 lei. Program non stop. Va rog sa sunati la numarul de telefon. **35 €;** ☎0722.744.277 Regimhotelierrin@yahoo.com

43. **Regim** Hotelier Unirii Universitate non stop Unirii, Calea Victoriei, regim hotelierĂ regim hotelier Unirii, Universitate, stradalĂ cazare regim hotelier Decebal si Victoriei centru lenjerii si prosoape. Centrala termica, frigider si aragaz. **54 L;** ☎0765.673.611

44. **Regim** hotelier Unirii, Victoriei, Romana, Centru garsoniere sau apartamente 2/3camere situate stradal, locatii foarte bune mobilate si utilate complet (masina de spalat, bucatarie completa).Wfi, Tv , Aer Conditionat si parcare ultracentra. **49 L;** ☎0727.631.124

45. **Regim** hotelier, apartament 2 camere Rin. Apartament 2 camere, cazare in regim hotelier Bucuresti (chirie termen scurt), lux in Rin Grand Hotel, zona Vitan, Splaiul Unirii, sector 4 Bucuresti, foarte aproape si de sector 3, curatenie maxima, **100 L;** ☎0757.784.964 cristianslabu318@gmail.com

46. **Rin** Grand Hotel regim hotelier inchiriez apartament 2 camere zona Vitan-Barzesti langa targul autovit spitalul Sf Ioan aproape spitalul Bagdasar Arsenie si Marie Curie 10 minute piata Unirii Stadionul National Arena **35 €;** ☎0755.279.002

47. **Rin** Grand Hotel regim hotelier inchiriez apartament 2 camere zona Vitan-Barzesti langa targul autovit spitalul Sf Ioan aproape spitalul Bagdasar Arsenie si Marie Curie 10 minute piata unirii zona linistita, 2 minute delta Bucuresti. **35 €;** ☎0755.279.002

48. **Rin** Grand Hotel, apartament 2 camere Inchiriez apartament 2 Rin Grand Hotel zona linistita aproape de targul autovit spitalul Sf Ioan aproape spitalul Bagdasar Arsenie si la 10minute de piata Unirii. **40 €;** ☎0766.744.613

49. **Rin** Grand Hotel, mobilat utilat lux Apartament la Rin Grand Hotel, mobilat si utilat, wi fi, cuptor cu microunde, masina de spalat vase, tot confortul pt o sedere cat mai linistita. Pretul este de 170 de lei pe noapte. **170 L;** ☎0766.744.613

50. **Romana,** regim hotelier, garsoniera utilata complet, renovata recent, masina de spalat, uscator rufe, plita electrica, cuptor cu microunde, frigider, tv, wi-fi, prosoape, lenjerii curate, cosmetice baie, 120/noapte. 2 min metrou. **120 L;** ☎0762.736.705

51. **Snagov** padure 0,5 km DN1 evenimente team building regim hotelier, conac boieresc stil brancovenesc P+1, 2013, 260 mp, 6 camere, 5 bai, semineu, la cheie, lux, 5000 mp teren, oferim si cerem seriozitate, aniversari, majorate, botezuri, nunti, serbari, ocazii, 500 euro/zi + garantie. **500 €;** ☎0727.202.685/ 0758.323.323 roventa.luca@yahoo.com

52. **Tian** metrou Nicolae Teclu imobil impecabil Amplasata in apropiere de metrou cu acces direct catre centru orasului in zona comerciala dezvoltata Metro, ikea, Auchan garsoniera detine toate dotarile moderne de care este nevoie pentru cazare. **18 €;** ☎0741.430.423/ 0771.313.345

53. **Tian,** metrou Nicolae Teclu, imobil impecabil, amplasat in apropiere de metrou cu acces direct catre centru orasului in zona comerciala dezvoltata Metro, Ikea, Auchan apartamentul detine toate dotarile moderne de care este nevoie pentru cazare. **25 €;** ☎0741.430.423/ 0771.313.345

54. **Titan,** accesibile inchiriez, in regim hotelier garsoniere in Titan langa metrou si statiile de autobuze, mega image, Lidl, discretie, curatenie, caldura, pret 50 ron 2-3 ore sau 100 lei o zi, **50 L;** ☎0769.732.368

55. **Titan,** sector 3, receptie non-stop, hotel 3 stele Mini Hotel 9 camere cu toate utilitatile si receptie non stop. Restaurant-pizzerie la parterul cladirii **80 L;** ☎0724.370.496

56. **Ultracentrala,** Unirii, regim hotelier, cazare regim hotelier Victoriei si Universitate stradal pe bd Magheru. Poze reale. Prosoape si lenjerii curate. Wfi si tv. Aer conditionat. Zona centrala. Alte detalii la telefon. Non stop. **60 L;** ☎0765.673.611/ 0723.208.945

57. **Unirii** apartament in regim hotelier central Stradal, aptamente in regim hotelier, zona centrala, preturi incepand de la 100 de lei pentru 3 ore si 200 de lei pe noapte, apartamentele sunt dec.e, mobilate si utilate complet. **100 L;** ☎0757.784.964 cristianslabu318@gmail.com

58. **Unirii** Horoscop, Cantemir, Goga, Rin Grand Hotel apartamente in regim hotelier, zona centrala, preturi incepand de la 100 de lei pentru 3 ore si 200 de lei pe noapte, apartamentele sunt dec.e, mobilate si utilate complet, ac, wi fi, fara portar **100 L;** ☎0786.897.467

59. **Unirii** sau Piata Romana regim hotelier regim hotelier non stop Universitate, Unirii,Ă Calea Victoriei, regim hotelier Unirii, Universitate, stradalĂ cazare, regim hotelier Decebal si Victoriei centru, lenjerii si prosoape. Centrala termica, **40 L;** ☎0723.214.660

60. **Unirii,** garsoniere in regim hotelier, mobilate modern si utilate complet, foarte curate, wi-fi, ac. Oferim serioziatate si discretie maxima. Poze reale. Non stop. Exclus escorte. Preturi incepand de la 50 lei, **50 L;** ☎0762.757.232 bucuresti.regimhotelier@yahoo.com

61. **Unirii,** Cantemir, regim hotelier ap. 2 camere, inchiriez garsoniere si apartamente cu 2 camere zone centrale. Cantemir, Titan, Dristor,Grigorescu. mobilate si utilate complet, curatenie si seriozitate. Acceptam si pt. 2-3 ore, pret incepand de la 70 Ron **70 L;** ☎0761.566.765

62. **Unirii,** regim hotelier ap 2 camere, aprtamente in regim hotelier, zona centrala Splaiul Unirii aproape de centrul vechi, preturi incepand de la 100 de lei pentru 3 ore si 200 de lei pe noapte, negociabil pe mai multe nopti. **100 L;** ☎0757.784.964

63. **Unirii,** regim hotelier ap 2 camere, aprtamente in regim hotelier, zona centrala, Unirii, aproape de centrul vechi, preturi incepand de la 100 de lei pentru 3 ore si 200 de lei pe noapte, negociabil pe mai multe nopti. **100 L;** ☎0757.784.964

64. **Unirii,** regim hotelier ap. 2 camere Aprtamente in regim hotelier, zona centrala, Unirii, preturi incepand de la 100 de lei pentru 3 ore si 200 de lei pe noapte, apartamentele sunt dec.e, mobilate si utilate complet, ac, wi fi. **100 L;** ☎0757.784.964 cristianslabu318@gmail.com

65. **Unirii,** regim hotelier, ap 2 camere, apartamente in regim hotelier, zona centrala Splaiul Unirii aproape de centrul vechi, preturi incepand de la 100 de lei pentru 3 ore si 200 de lei pe noapte, negociabil pe mai multe nopti. **100 L;** ☎0757.784.964

66. **Universitate,** Cismigiu, Unirii, Romana, Victoriei, Rosetti, Mosilor, Stefan cel Mare, Vitan, Decebal, Gara de Nord, renovate, mobilate, utilate,lenjerii si prosoape curate, accesorii baie/bucatarie, tv, ac, discretie, incepand 90 lei/zi, 50 lei/3 h, **50 L;** ☎0728.415.944/ 0745.540.560

67. **Universitate,** Unirii, Armeneasca, Mosilor lux, poze reale 100 Lei/3 ore, 35 euro/zi. Mega Image Paleologu non stop, ap. 2 cam, tip studio, exclus categoric escorte si petreceri, tv, masina de spalat. Ne rezervam dreptul de a selecta clientii **35 €;** ☎0722.741.280

68. **Universitate,** Unirii, regim hotelier, regim hotelier ultracentral pe cele mai importante bulevarde din Capitala. Curatenie lenjerii prosoape schimbate. Wfi tv parcare. **46 L;** ☎0765.673.996

69. **Universitate,** Victoriei, regim hotelier non stop cazare regim hotelier Bd Unirii, Piata Romana, Universitate. Capacitate 1-6 persoane. Apartament sau garsoniera cu tv internet interfon. **60 L;** ☎0765.673.611

70. **Victoriei,** Piata Romana regim hotelier non stop regim hotelier non stop, cazare regim hotelier,Bd unirii, Piata Romana, Universitate. Capacitate 1, 6 persoane. Apartament sau garsoniera cu tv, internet, interfon. **60 L;** ☎0765.673.611

71. **Vitan,** camere in vila P+2, inchiriez camere in vila P+2 in Vitan in regim hotelier, pe zi, pe luna, pe an pentru masaj, post de manichiura sau alte activitati. **90 L;** ☎0763.102.443 morena_ela88@yahoo.com

72. **Vitan,** langa targul auto, Rin Grand Hotel, lux, poze reale, apartament 2 camere, 35 euro/zi, 100 Lei/3 ore, clima, pat matrimonial, internet wi-fi masina de spalat, piscina contra cost, lenjerie prosoape. Deosebit **100 L;** ☎0722.741.280

73. **Vitan,** Mall, Unirii, Decebal, Octavian Goga, garsoniere regim hotelier, curate, spatioase, complet utilate, tv, wi-fi, ac, locuri parcare, oferim discretie, seriozitate, non stop, pret incepand, 50 lei, **50 L;** ☎0765.133.022

Cereri închirieri

1. **ADMINISTRAM, INTERMEDIEM, VANZARI, ÎNCHIRIERI, GARSONIERE, APARTAMENTE, SPATII, CONTRACT, INCASARI TRANSFER CHIRII, JURIDIC, PT. PROPRIETARII PLECATI DIN TARA. WE MANAGE PROPERTIES, GESTION DES PROPRIETES, GESTIAMO PROPRIETA. MANAGEMENT, RENTAL, LOYALTY, EGAL ADVICE ☎0727.688.859**

2. **Agentie imobiliara solicitam: garsoniere, apartamente, case/ vile, spatii birouri/comerciale, hale, zona rezidentiala, ultracentrala, centrala, sector 1. Oferim servicii profesionale. ☎0721.854.257/ 0765.487.485 cristian.imob@hotmail.com**

3. **Bucuresti, agentia Valmarket solicita urgent direct de la proprietari fara comision: garsoniere, apartamente, mobilate/ nemobilate in orice zona, avem clienti seriosi, garantie 1+1, cu noi inchiriati rapid si sigur; ☎0724.413.513 valmarket.imobiliare@gmail.com**

4. **BUCURESTI, SERIOZITATE SI OPERATIVITATE, CAUTAM URGENT GARSONIERE, APARTAMENTE, CASE- VILE, SPATII COMERCIALE, MOBILATE SAU NEMOBILATE PENTRU LOCUIT SAU BIROURI, INDIFERENT ETAJ CONFORT SAU ZONA, C.E GRATIS PENTRU EXCLUSIVITATI; ☎0752.036.997/ 0765.400.929**

5. **Bucuresti, Romstil inchiriaza rapid garsoniere, apartamente, camere in apartamente sau la curte, case, vile; ☎0724.278.376/ 031.407.46.78**

6. **Bucuresti, toate sectoarele, cautam apartamente, garsoniere, case, vile, mobilate/ nemobilate, indiferent de zona, urgente, in vederea inchirierii, cumpararii, avem clienti seriosi, experienta indelungata in domeniu; ☎0721.864.861/ 0747.115.444 expocardinal@yahoo.com**

AUTO, MOTO

7. **CENTRAL, ULTRACENTRAL, SOLICITAM CAMERE MICUTE, GARSONIERE, APARTAMENTE, BAIE COMUNA, CASE, VILE, GARAJE, SPATII, DEPOZITE, DEMISOL, MANSARDE, LA VANZARE, INCHIRIERE SAU ADMINISTRARE. MORALA, ETICA, SERIOZITATE SI DEONTOLOGIE PROFESIONALA. CU MULTUMIRI, ☎0724.587.634**

8. **Cerere inchiriere Doresc sa inchiriez urgent camera la curte cu bucatarie si baie in zona soseaua Fundeni. Conditii bune de locuit. Cer si ofer seriozitate. Termen lung. ☎0730.296.394**

9. **DOMN 60 ANI, SALARIAT, CAUT CAMERA IN MILITARI SAU IMPREJURIMI; ☎0729.259.409**

10. **Familie serioasa cautam sa inchiriem un apartament 2 camere dec., mobilat sau semimobilat pana in etajul 4, zona Sebastian-Piata Rahova sau Sebastian- Salaj. Avem 2 catei. ☎0733.081.332**

11. **GARSONIERE SAU APARTAMENTE 2, 3 CAMERE MOBILATE/ NEMOBILATE, IN ZONA CENTRALA/ ULTRACENTRALA, CU ACCES USOR LA METROU, RATB, PENTRU TERMEN LUNG. SERIOZITATE. URGENT! ☎0761.066.200 imobiliare.az@gmail.com**

12. **Garsoniere, apartamente de 2 sau 3 camere, urgent, nemobilate, pentru firma, locuit, oferim clienti urgent, indiferent de zona. ☎0722.295.546 anagholami2@gmai.com**

13. **Garsoniere, apartamente, caut urgent pentru familie medici, garsoniera sau apartament, nemobilat sau mobilat**

14. **GARSONIERE, APARTAMENTE, GARSONIERA/ APARTAMENT, URGENT. FAMILIE DE ECONOMISTI FARA COPII CAUT APARTAMENT, GARSONIERA, OFER PRETUL ZONEI ☎0722.542.692 pavimobiliare@yahoo.com**

15. **Inchirieri (intermediem) garsoniere, apartamente, case-vile, terenuri, spatii comerciale, industriale. Trimite oferta telefonic sau pe email; ☎0728.676.350 imobcont@gmail.com**

16. **Obor, Colentina, Tei, Mosilor, Stefan cel Mare, Sweet Home Consulting agentie imobiliara ne ocupam de vanzari/inchirieri imobile in sector 2 si 3, oferim si cerem seriozitate pentru colaborari de lunga durata. ☎0758.074.444 valigeorgescu88@gmail.com**

17. **Otopeni, daca aveti un apartament sau o garsoniera in zona Otopeni si doriti sa o inchiriati unor clienti seriosi noi suntem alegerea perfecta. Agentie Imobiliara care colaboreaza cu piloti si stewardese; ☎0721.689.424 razvan@firstbusiness.ro**

18. **Pensionar 70 ani vreau o camera cu chirie la o doamna pensionar singura, ofer ajutor reciproc; ☎0767.781.270**

20. **Toate zonele Bucuresti si provincie, garsoniere, apartamente, camere curte/bloc, vile, case, terenuri, spatii, locuri de veci, schimburi, vanzari, cumparari; ☎0735.343.011**

5 Auto, moto

Autoturisme

1. **Audi** A6 Allroad an 2013, 87700 km, diesel, 3000 cmc, inmatriculata A6 Allroad-an 2013,87000km reali,motor 3,0tdi,313CP. Are toate optiunile, inclusiv incalzire in volan si bancheta din spate,telecomanda incalzire din casa. Doar pt cunoascatori. Nu negociez **29.900 €;** ☎0734.400.090 Mihaelatara@yahoo.com

2. **BMW** an 2015, 129000 km, benzina, 3000 cmc, inmatriculata BMW M4 Performance Sakhir Orange, extrem de ingrijita-Primul propietar-Evacuare fabrica M Performance-Accesorii originale M Performance carbon la exterior,2 seturi de jante Bmw M iarna+vara **47.000 €;** ☎0721.094.811 radusnel@yahoo.com

3. **BMW** an 2006, 240000 km, benzina, 1600 cmc, inmatriculata BMW seria 1, culoare auriu, 1,6 benzina, cutie manuala, inchidere centralizata, aer conditionat, geamuri electrice fata, radio+Cd, ABS, EBD. Masina nu are probleme tehnice. **3.300 €;** ☎0774.423.126 ioanacomecu@yahoo.com

4. **BMW** 116 an 2014, 176000 km, diesel, 2000 cmc,neinmatriculata Descriere,Import Germania , km reali, recent adusa in tara,nerulata in Romania.Stare de functionare perfecta,fara defecte ascunse, accept test service autorizat.Masina are programare la rar 2Oct. **9.450 €;** ☎0768.555.222 tartarie77@yahoo.com

5. **BMW** 118 an 2011, 258 km, diesel, 2000 cmc, inmatriculata Seria 1, 2011, euro 5, inmatriculata, 258.000 km, 6 trepte, 147 cp, geamuri electrice, computer bord, xenon, oglinzi electrice, jante aliaj, senzor parcare, masina arata si functioneaza impecabil, ocazie. **6.300 €;** ☎0721.689.424 razvan@firstbusiness.ro

6. **BMW** 535 an 2012, 136700 km, diesel, 2900 cmc, inmatriculata X Drive, 308 CP, 3.0 diesel, Bi-Turbo, Culoare neagra, interior piele maro inchis, 136700 km **23.500 €;** ☎0722.514.515

7. **BMW** X5 an 2013, 95000 km, diesel, 3000 cmc, inmatriculata Proprietar vand Bmw Seria X5, inmatriculat in anul 2017 in Romania **24.000 €;** ☎0769.418.354 mganea1@yahoo.ro

8. **Chevrolet** Spark an 2012, 130000 km, GPL, 1000 cmc, inmatriculata Chevrolet Spark, 2012, aer conditionat, servodirectie, inchidere centralizata, estetic si tehnic ok, avem la vanzare si alte marci auto la preturi convenabile, preturi de incepand de la 2350 euro. **2.500 €;** ☎0749.218.891 florinpostolea@yahoo.com

9. **Citroen** C3 an 2010, 52000 km, benzina, 1300 cmc, inmatriculata Citroen C3, an 2010, unic proprietar, 52000 km, parbriz panoramic, servodirectie, airbag frontal, lateral inchidere centralizata cu alarma, climatronic, parasolar sofer, geamuri electrice fata, proiectoare ceata. **4.500 €;** ☎0748.914.913/ 0756.752.575

10. **Citroen** C4 an 2005, 36000 km, benzina, 1600 cmc, inmatriculata 1,6 benzina, primul proprietar, stare perfecta de functionare, km reali, masina absolut noua, culoare verde metalizat, **3.400 €;** ☎0722.599.854

11. **Dacia** 1310 an 1999, stare buna, la pret convenabil, dar nu de rabla; ☎0722.244.959

12. **Dacia** Duster an 2017, 42088 km, benzina, 1200 cmc, inmatriculata Dacia Duster Laureate 1.2 125cp E6 4X4Sistem de naviga?ie ?i multimedia cu ecran tactil Media Nav Evolution **12.800 €;** ☎0762.926.963 mutu4ama@yahoo.com

13. **Dacia** Sandero Stepway an 2016, 18565 km, benzina, 900 cmc, inmatriculata Sandero Stepway 2016, in garantie, 19.565 km, 900 cap. cilindrica, cutie automata, genti aliaj, cauciucuri si genti pt iarna, comenzi pe volan, abs, esp, senzori de parcare, navigatie. **8.900 €;** ☎0720.133.267/ 0766.206.800 athos.imob@yahoo.com

14. **Fiat Doblo an 2010, 210000 km, diesel, inmatriculata Romania, culoare bleu argintiu, Euro6, geamuri fumurii, 7 locuri, motor capacitate 1600, stare f. buna, pentru transport marfa sau persoane - 5 usi, 6.000 €; ☎0774.650.428**

15. **Fiat** Grande Punto an 2007, 222000 km, diesel, 1300 cmc, inmatriculata Distributie, ambreiaj, baterie, furtune AC, electromotor inlocuite de curand. ITP pana in august 2020. **7.500 L;** ☎0722.211.808 dbartoc@gmail.com

16. **Fiat** Grande Punto an 2008, 103600 km, benzina, 1200 cmc, inmatriculata proprietar, vand Fiat Grande Punto 1.2 benzina, an fabricatie 2008. Stare excelenta si multiple imbunatatiri. **2.700 €;** ☎0762.823.083

17. **Ford** Transit vand autofrigorifica Ford Transit Faey, inmatriculata 2006, capacitate 3.000 kg, 2000 cmc, in circulatie, **2.900 €;** ☎0761.614.440

18. **Ford** Transit an 2010, 109618 km, diesel, inmatriculata vand ford transit 8+1, an de fabricatie 2010, rulaj 109618. **7.000 €;** ☎0720.611.635 contabilitate.georgiana@gmail.com

19. **Kia** Cee'd an 2008, 97000 km, benzina, 1400 cmc, inmatriculata Kia cee'd, benzina, 1400 cm3, 97000 km, transmisie manuala, 109 cp, computer bord, aer conditionat, geamuri electrice fata, oglinzi electrice incalzite, ABS, volan reglabil, proiectoare ceata, **3.400 €;** ☎0766.373.697

20. **Mazda** 6 an 2007, 280000 km, diesel, 2000 cmc, inmatriculata Vand Mazda 6, distributie schimbata, an 2007 **2.699 €;** ☎0721.093.950 bogdanblana@yahoo.com

21. **Mercedes-Benz** 220 an 2001, 310000 km, diesel, 2000 cmc, inmatriculata masina usor avariata dar in stare de functionare **950 €;** ☎0723.571.522 iondulugeac@yahoo.com

22. **Mercedes-Benz** A 160 an 2002, 174000 km, GPL, inmatriculata Mercedes,1600, 2002, cmc A160, benzina+ gpl, arginitie, omologat, km reali, carte service, stare ireposabila, foare buna, climatronic, geamuri electrice, cauciucuri vara+iarna, discutabil, **1.050 €;** ☎0720.770.338

23. **Mercedes-Benz** C 200 an 2010, 88880 km, diesel, 2100 cmc, inmatriculata Mercedes Benz C200 CDI Blue Efficiency, 88880km reali, fara accident, editie germana, gri,An 2010, 2143 cm3, 136CP, 2 chei, cutie manuala 6+1, ITP feb. 2020. Roti vara & iarna + Placute frane orig. **8.400 €;** ☎0749.551.342 c_tin.cornel@yahoo.com

24. **Mercedes-Benz** E 220 an 2001, diesel, CDI, culoare neagra, berlina, cutie viteza automata, 105 CP, 2.148 cmc, **1.400 €;** ☎0764.343.500

25. **Mercedes-Benz** GLK 220 an 2013, 195211 km, diesel, 2200 cmc, inmatricula cdi 4 matic, an de fabricatie 2013, rulaj 195 211. **14.000 €;** ☎0720.611.635 contabilitate.georgiana@gmail.com

26. **Mercedes-Benz** V 220 an 2016, 45000 km, diesel, 2200 cmc, inmatriculata V-klass 250, 190cp, cutie automata 7Gtronic, extralung, 2016, primul proprietar, webasto cu telecomanda, distronic, piele, scaune A®nc?lzite/ ventilate, parktronic 360, faruri inteligente, cAArlig orig ☎0767.747.273 toma.alexandru@yahoo.com

27. **Mercedes-Benz** Viano an 2013, 185000 km, diesel, 2200 cmc, inmatriculata Mercedes Viano, Blue Efficieny 2,2CDI, Bussiness Black Edition, 7+1 locuri, capacitate motor 2143 cmc,165 CP, turbo diesel Efficient Dynamics, an fabricatie 2013, Euro 5, arata si functioneaza ireprosabila. **18.000 €;** ☎0763.836.939/ 0731.169.114 realestate.sedmag@gmail.com

28. **Mitsubishi** Outlander an 2007, 112000 km, diesel, 2000 cmc, inmatriculata 2 diesel, primul si singurul proprietar, **6.500 €;** ☎0734.720.275 lascumarga@yahoo.com

29. **Opel** Astra an 2014, 13500 km, diesel, J -Hesbec, euro 5 norma de poluare, primul proprietar nefumator, **7.900 €;** ☎0764.133.713

30. **Opel** Astra an 2011, 75000 km, diesel, inmatriculata Opel Astra J Sports Tourer, 1700 cm3, 6 trepte, manuala, full option, km reali, CDTI, stare perfecta, primul proprietar, Euro 5, **7.500 €;** ☎0723.163.614

31. **Opel** Vivaro an 2003, 150000 km, diesel, 1900 cmc,neinmatriculata masina este neinregistrata si nefolosita, fiind parcata **1.950 €;** ☎0723.571.522 iondulugeac@yahoo.com

32. **Peugeot** 107 stare perfecta, consum f. mic, **1.500 €;** ☎0723.886.133

33. **Renault** Megane an 2011, 170000 km, diesel, 1900 cmc,neinmatriculata Renault Megane 3 2011 1.9.DCI 131 CP Euro 5 **5.200 €;** ☎0733.017.772 sebastian.tanase91@gmail.com

34. **Renault** Symbol an 2009, 72940 km, benzina, 1200 cmc, inmatriculata masina foarte bine intretinuta, primul proprietar, fara defecte sau accidente, carte service cu revizia la zi, ITP valabil 12.07.2021, in plus 4 anvelope de iarna, bare transversale portbagaj. **3.500 €;** ☎0744.179.191 aureliabucur@yahoo.com

35. **Seat** 210000 km, benzina, primul proprietar, alb, motor 1,4, pret disc.; ☎0784.345.400

36. **Seat Inca an 2001, 220000 km, diesel, Franta, culoare alb, functionabila, 2 locuri si in spate dubita pentru transport marfa, motor 1.600, buna pt. piese, motor f. bun, 3 usi, 900 €; ☎0774.650.428**

37. **Skoda** Octavia an 2010, 215000 km, diesel, 1900 cmc, inmatriculata Octavia in stare perfecta de functionare cu carte RO si programare numere, distributie noua 5 mii km, masina fara rugina, clima automata,geamuri electrice fara spate,jante,oglinzi electrice.incalzite.negociabil **3.500 €;** ☎0759.328.786

38. **Skoda** Octavia an 2005, 162000 km, diesel, 1900 cmc, inmatriculata proprietar vand Skoda Octavia Tour 1.9 TDI, an 2005, 162000 km, diesel, ITP facut 2019, revizie 2019 stare foarte buna, inmatriculata 2006, masina de familie , revizii reprezentanta, AC

CASA ŞI GRĂDINA

Mobilă

1. **Canapea extensibila, Utilizat, folosita, stare foarte buna, 400 L; ☎0728.307.623**

2. **Canapea modulara cu 3 locuri, piele alba Nou, Canapea tapitata, piele ecologica luciosa si durabila. Pachetul de livrare include: canapea in forma de L, 3 perne spatar si 3 perne sezut. www.casapractica.ro 1.887 L; ☎031.103.81.98 vanzari@casapractica.ro**

3. Mobilier unicat, sifonier etajat 900 lei; fotoliu pat 900 lei, masa birou 400 lei, masa extensibila 8 persoane 400 lei; ☎0770.638.207

4. Vand canapea extensibila, o persoana, Utilizat, 1,90x 115, stare foarte buna, birou calculator, 250 €; ☎0757.077.508

5. Vand pat dormitor tip Queen-Ikeea, Utilizat, 2 persoane, culoare venghe, fara lada, L-205 cm, l- 160 cm, I- 40 cm, si masa bucatarie L-120 cm, l-80 cm, pret putin neg., 550 L; ☎0724.725.436

6. **Vand** sifonier, birou, Utilizat, masuta, etajera, biblioteca, **2.000 L; ☎**0762.033.154

Produse alimentare, nutriţie

1. Palinca Vand palinca prune, galbena, tinuta in butoaie de dud, de Maramures calitate foarte buna, 25 lei litru. 25 L; ☎0747.493.938

Termice, electrice, sanitare

1. **Compresor Stager HM-V-0.25/250 250L 8bar Nou, Electromotorul este prevazut cu protectie termica cu resetare manuala, cu placa port-supape din otel, aripioare de racire a cilindrului si a capacului chiulasei de constructie speciala. 2.100 L; ☎0768.166.861 comenzi@gshop.ro**

2. **Tub neon led 10W, T8, lumina rece Nou, Tubul de neon pe led tip T8 cu putere de 10W ce emana lumina rece de la NOVElite este unul dintre cele mai eficiente moduri de iluminare fluorescenta, oferind o economie de pana la 85%. Tubul led Novelite se aprinde instant nu palpaie, nu vibreaza si asigura o lumina stabila. De asemenea, tubul led de 10W nu contine plumb, nu emite radiatii IR sau UV si nu in ultimul rand, nu atrage insectele zburatoare, fiind ideal atat pentru iluminarea casnica cat si pentru cea industriala (hale, birouri, mall-uri, etc.)Specificatii NOVElite Tub neon led 10w, T8, lumina receDurata de viata: 50.000 de ore / 300000 cicluri on-offTemperatura de functionare: intre -20 si +50 de gradeTensiune de alimentare: 220-240V / 50HzTip Soclu: G13 (rotativ 180 grade)Luminozitate: 700 lm (lumeni)Echivalenta: 18W fluorescentUnghi de lumina: 270 gradeCod produs: NV-2404.11112Culoare: Lumina ReceLungime tub: 589 mmLungime tot: 604 mmClasa energetica:A+Diametru: 29 mmPutere: 10WCRI: 80 12 L; ☎0730.225.008/ 031.433.71.85 contact@metalochimice.ro https://www.metalochimice.ro/novelite-tub-neon-led-10w-t8-lumina-rece-met41427?utm_source=anuntulonli**

Diverse

1. **Acasa deplasare gratuita. Achizitionez bani vechi, monede, decoratii, brevete, vederi, tablouri, ceasuri, argintarie, diverse antichitati. Ofer pret maxim; ☎0722.331.365**

2. **Anticariat, achizitia se face cu plata pe loc. Deplasarea gratuita. Cumparam carti din orice domeniu, Anticariat Bucuresti; ☎021.315.87.04/ 0737.638.171**

3. **Antichitati,** ceasuri vechi, cronografe, Universal Geneve, Schafhaussen, Tablouri, argintarie, bijuterii, cumpar cu plata pe loc; ☎021.335.71.82/ 0766.616.434/ 0745.092.940

ANTICARIAT

CĂRŢI

1. ANTICARIAT, CUMPĂRĂM CĂRŢI VECHI SI NOI, CU PLATA PE LOC. DEPLASARE GRATUITĂ, ORICE DOMENIU, ORICE CANTITATE. 0737.638.171; 021.315.97.04

2. ANTICARIAT, CUMPĂRAM ALBUME ISTORIE, FILOSOFIE, PSIHOLOGIE, ARTĂ, ARHITECTURĂ, CĂRŢI VECHI ROMÂNEŞTI. 0737.638.171

3. ANTICARIAT PLATA PE LOC. DEPLASARE GRATUITĂ, CĂRŢI NOI, VECHI, ANTICARIAT BUCUREŞTI; 0737.638.171

4. **Bicicleta electrica Taobike ES, baterie 220V/ 36 V 12 Ah Litiu-Ion, autonomie 40 km, viteza max. 25 km/ora, transmisie lant, schimbator Shimano rabatabila, 2.300 L; ☎0773.802.953/ 0767.388.991**

5. **Garaj** tip Granitul particular vand garaj pe teren proprietate personala, stil Granitul. ☎0722.355.612

6. **Tablouri,** pictura romaneasca, ceasuri vechi, cronografe, icoane, argintarii, statuete, bijuterii. Plata pe loc; ☎021.335.71.82/ 0766.616.434

7. **Tutun fircel cu diferite arome de 01 sau 03 mm in Bucuresti dar si in toata tara, detalii la telefon 100 L; ☎0727.107.444 nicasara24@gamail.com**

8. **Vand** masina de tricotat set complet Brother, 1.200 euro. Imagini watsd.up. si triplock industrial Merrow incheiere in special 1.000 euro. Fire; ☎0723.197.537

9 Electronice

Computere, laptopuri

1. **Vindem laptopuri, HP, Utilizat, Diablos Computer comercializeaza calculatoare second hand, monitoare lcd tft, second hand, touch-screen, imprimante laser A3, A4, servere la cele mai ieftine preturi si cele mai atractive oferte. ☎0728.166.694 ramona@diabloscomputers.ro**

Electrocasnice

1. Aragaz MYRIA, nou, pret 500 lei, Nou, pret usor negociabil. Vand si masa de sticla noua cu 2 scaune (are 2 nivele), culoare alba, 500 lei, pret usor negociabil. ☎0784.359.556

10 Întâlniri, matrimoniale

Prietenii

1. **Afacerist** varsta 41 ani, scorpion, inaltime 180 cm, greutate 82 kg, ochi caprui, par saten, caut prietenie cu femeie, manager licentiat, casatorit, manierat, generos, 41/181, ofer sponsorizare si cazare unei dre de maxim 30 ani foarte discreta pentru relatie de durata. Rog maxima seriozitate si discretie, sms, whatsapp sau tel. ☎0784.753.569 dorin3456@yahoo.com

ÎNTÂLNIRI, MATRIMONIALE

2. **Are** you the one? varsta 36 ani, scorpion, inaltime 186 cm, greutate 96 kg, ochi caprui, par saten, caut prietenie cu femeie, Tanar caut partenera pentru relatie serioasa. Ea poate fi studenta sau tanara pana in 40 de ani. Suna-ma si vorbim pentru a afla mai multe; ☎0723.144.400 firstmanisa@yahoo.co.uk

3. **Atletic** inaltime 177 cm, greutate 73 kg, ochi albastrii, caut prietenie cu femeie, educat, open mind, foarte discret, dispus la socializare exclusivista. Garantez satisfactie totala, masaj de relaxare si intretinere. Nu conteaza varsta sau experienta. ☎0726.984.500 uptowomen@yahoo.ro

4. **Baiat** caut fata, varsta 27 ani, sagetator, inaltime 191 cm, greutate 78 kg, ochi caprui, par brunet, caut prietenie cu femeie, casatorita, necasatorita pentru relatie discreta, daca si tu cauti ceva nou, astept sms de prezentare text sau si pe whatsapp. Exclus gay; ☎0737.438.655

5. **Barbat** 35 ani, varsta 35 ani, gemeni, inaltime 184 cm, greutate 110 kg, ochi albastrii, caut prietenie cu femeie, buna, caut o doamna casatorita sau nu care simte ca este neglijata si totul este monoton pentru o relatie discreta si satisfacatoare pentru amandoi, mai multe despre mine daca ne vom intalni, ☎0723.134.589 dragneac74@gmail.com

6. **Barbat** 38 ani, varsta 38 ani, inaltime 178 cm, greutate 80 kg, ochi verzi, par blond, caut prietenie cu femeie, civilizat, fizic ok caut o fata draguta si sociabila pentru o relatie discreta reciproc avantajoasa! Rog foto si detalii andreitudor33@yahoo.com andreitudor33@yahoo.com

7. **Barbat** caut doamna varsta 35 ani, rac, inaltime 179 cm, greutate 76 kg, ochi caprui, par brunet, caut prietenie cu femeie, discreta, supusa, serioasa, pentru o relatie discreta. Caut si doresc seriozitate. Astept mail cu poze si prezentare sau telefon ☎0736.833.768 ruis.ruis@yahoo.com

8. **Barbat** caut doamna varsta 40 ani, rac, inaltime 185 cm, greutate 88 kg, ochi caprui, par grizonat, caut prietenie cu femeie, barbat caut doamna sau cuplu matur pentru prietenie nu conteaz? varsta m-a intereseaza caracterul multumesc astept tel ☎0768.544.821

9. **Business** man, varsta 41 ani, berbec, inaltime 170 cm, greutate 62 kg, ochi albastrii, par saten, caut prietenie cu femeie, om de afaceri 41, 62, 1.70, educat si cu bun simt caut domnisoara supla, draguta, usor nimfomana pentru relatie discreta si diverse fantezii. Rog mesaj cu poza numai pe WhatsApp ☎0727.383.179 romeo688@yahoo.com

10. **Cadru** militar foarte dragut caut un suflet cald, caut prietenie cu femeie, doresc o relatie de lunga durata cu o femeie frumoasa pentru a fi jumatatea sufletului meu. Daca vrei sa fi fericita, apreciata si iubita, atunci astept mesaj (SMS) la numarul de telefon. ☎0760.044.904

11. **Casatorit** ochi caprui, par saten, caut prietenie cu femeie, situatie buna caut relatie de prietenie discreta de lunga durata cu o doamna fara prejudecati, preferabil matura, fizicul nu conteaza, rog SMS sau whatssap. ☎0769.297.485 mihaip084@gmail.com

12. **Casatorit** 50 Bucuresti varsta 50 ani, caut prietenie cu femeie, as dori sa cunosc o doamna casatorita sau ne casatorita. ☎0762.775.182

13. **Casatorit,** varsta 35 ani, leu, inaltime 170 cm, greutate 80 kg, ochi verzi, caut prietenie cu femeie, discret la dorintele unei doamne casatorita fara prejudecati daca iti doresti o intanlire discreta si vrei sa te relaxezi sunt disponibil, am locatie ofer si cer maxima seriozitate, ☎0762.752.428

14. **Casatorit,** discret, varsta 45 ani, leu, inaltime 175 cm, greutate 70 kg, ochi verzi, par grizonat, caut prietenie cu femeie, in cautarea unei doamne casatorite sau mai putin casatorita. ☎0775.252.163 mihai6922@gmail.com

15. **Caut** afectiunea unei femei varsta 32 ani, pesti, inaltime 178 cm, greutate 78 kg, ochi caprui, par brunet, caut prietenie cu femeie, Detalii la telefon sau watsup; ☎0763.333.041

16. **Caut** doamna, varsta 38 ani, fecioara, inaltime 178 cm, greutate 80 kg, ochi negri, par brunet, eu domn casatorit caut doamna casatorita pentru o relatie discreta, caut si doresc seriozitate. Ne auzim pe mail sau la tel. ☎0736.833.768 ruis.ruis@yahoo.com

17. **Caut** prietena pt. timpul liber varsta 48 ani, capricorn, inaltime 180 cm, greutate 82 kg, ochi caprui, par brunet, caut prietenie cu femeie, Om de afaceri strain cauta o prietena pt. timpul liber si calatorii. Femeie sa fie intre 25 - 35 ani si cel putin 170 cm inalt. Slim si prezentabila. Contacteaza-ma la telefon sau WhatsApp. ☎+40728491825

18. **Caut** relatie, varsta 35 ani, fecioara, inaltime 170 cm, greutate 70 kg, ochi albastrii, par brunet, caut prietenie cu femeie, tanar serios sincer discret, caut relatie discreta cu o doamna draguta. Adi-Bucuresti ☎0726.492.273

19. **Convietuire** si respect reciproc. caut prietenie cu femeie, Domn varstnic in putere, caut femeie serioasa, sincera, cu varsta aprox. 60-70 ani, pentru convietuire, ingrijire ca partenera, eventual casatorie, cu ramanere in spatiu. In apropiere de Bucuresti, ☎0720.337.016

20. **Doamna** casatorita varsta 42 ani, inaltime 160 cm, greutate 48 kg, caut prietenie cu barbat, Doamna casatorita miniona comunicativa doresc o relatie reciproc avantajoasa doar cu un barbat matur generos curat sanatos placut, cei interesati rog sa imi scrie pe mail, poti trimite o poza cu tine Cmgerge558@gmail.com

21. **Doamna,** domnisoara, varsta 36 ani, ochi caprui, par brunet, caut prietenie cu femeie, tanar, educat, dragut, 36 de ani, caut doamna/domnisoara draguta pentru a petrece clipe de vis intr-o relatie discreta. Te astept cu drag. Seriozitate si confidentialitate. alllove201919@gmail.com

22. **Domn** varsta 48 ani, taur, inaltime 173 cm, greutate 74 kg, ochi albastrii, par blond, caut prietenie cu femeie, generos sufletist realizat financiar, doresc relatie frumoasa reciproc avantajoasa cu o doamna sau domnisoara, pentru clipe fericite ☎0785.930.801

23. **Domn** 53 ani varsta 53 ani, fecioara, inaltime 170 cm, greutate 75 kg, ochi caprui, par grizonat, caut prietenie cu femeie, Domn 53 ani,170/75kg, fara obligatii, caut doamna miniona pentru relatie stabila de prietenie. Contact pe whatts-up. ☎0774.976.672 vall45@yahoo.com

24. **Domn** din Bucuresti varsta 40 ani, scorpion, inaltime 172 cm, greutate 80 kg, ochi verzi, caut prietenie cu femeie, (Titan) caut doamna petru o relatie frumoasa de perspectiva. ☎0730.310.810 propractik1@gmail.com

25. **Domn** generos cauta doamna pentru relatie romantica varsta 48 ani, rac, inaltime 183 cm, greutate 84 kg, ochi caprui, par grizonat, caut prietenie cu femeie, domn fitrat generos, elegant, rafinat, stilat, casatorit caut o doamna de 25-53 de ani interesanta, eleganta, rafinata pentru o relatie romantica discreta pe termen lung, reciproc avantajoasa ☎0767.286.164 iulian1515@yahoo.com

26. **Domn** generos, varsta 40 ani, leu, ochi caprui, caut prietenie cu femeie, matur cu situatie in cautarea unui cuplu fara implicatii rog seriozitate detalii WhatsApp. ☎0734.412.426

27. **Domn** prezentabil varsta 43 ani, varsator, inaltime 191 cm, greutate 94 kg, ochi verzi, par grizonat, caut prietenie cu femeie, caut prietena draguta sunt o persoana calma rabdatoare corect, educat, curat, atent doresc sinceritate si corectitudine in acelasi timp ofer la fel. Te astept sa ne cunoastem. ☎0728.812.752 Georgesurdu999@yahoo.com

28. **Domn,** varsta 45 ani, berbec, inaltime 180 cm, greutate 90 kg, ochi caprui, par brunet, caut prietenie cu femeie, generos, educat, discret, casatorit, doresc relatie de prietenie reciproc avantajoasa cu o doamna draguta,maxim 35 ani. Rog descriere prin sms. Exclus escorte. ☎0785.406.536

29. **Doresc** relatie stabila de viitor, varsta 48 ani, inaltime 173 cm, greutate 73 kg, par brunet, caut prietenie cu femeie, domn, manierat, aspect si caracter placut,doresc relatie frumoasa de prietenie bazata pe incredere si respect cu doamna compatibila. ☎0771.332.648 sunrise1989@yahoo.com

30. **Educat,** jovial varsta 45 ani, sagetator, inaltime 186 cm, greutate 88 kg, ochi caprui, par saten, caut prietenie cu femeie, doresc sa cunosc o tanara frumoasa sensibila relatie discreta de durata la nevoie ofer cazare zona centrala, rog mesaj prezentare. ☎0774.476.057

31. **Francez** om de afaceri din Bucuresti, varsta 39 ani, scorpion, inaltime 180 cm, greutate 80 kg, ochi caprui, caut prietenie cu femeie, generos, educat si manierat, 39 ani, caut o fanara open-minded, 18-32 ani, eleganta cocheta si draguta pentru a incepe o relatie de prietenie reciproc avantajoasa bazata pe respect si dragoste. ☎0771.368.533

32. **Frumoasa** si singura varsta 26 ani, berbec, inaltime 170 cm, greutate 54 kg, ochi negri, par brunet, caut prietenie cu barbat, sant o fata frumoasa, prietenoasa, dulce si dornica sa te cunoasca, plina de fantezii, daca esti curios sa ma cunosti ma poti suna indiferent de ora pe numarul meu telefon. ☎0727.935.223

33. **Inginer** electronist, simpatic, atletic varsta 43 ani, taur, inaltime 180 cm, greutate 70 kg, caut prietenie cu femeie, Inginer electronist, conditie buna, 43 ani, simpatic, prezentabil, sufletist, atletic, caut partenera supla pentru sport / munte, eventual mai mult. ☎0799.598.315 hanganu224@yahoo.ro

34. **Intalniri** Speed dating- Bucuresti caut prietenie cu barbat, Esti o persoana singura si te afli in cautarea perechii tale? Pentru detalii intra pe www.perfectdating.ro sau suna (dupa ora 18:00). ☎0763.643.491/ 0763.565.590 taranu.stefan@gmail.com

35. **Ipoteza** varsta 35 ani, leu, inaltime 183 cm, greutate 85 kg, ochi caprui, par saten, caut prietenie cu femeie, Daca doresti sa ai parte de sprijin, te rog sa ma contactezi. Imi plac fetele elevate, culte, joviale si cu simtul umorului. Rog descriere si poze elocvente la adresa de email sau pe whatsapp. Multumesc. ☎0722.337.387 robert_hunti@yahoo.ro

36. **Matur,** varsta 41 ani, pesti, inaltime 185 cm, greutate 95 kg, ochi negri, par saten, caut prietenie cu femeie, casatorit, atletic, discret, 41 ani, caut doamna de preferat maritata, discreta pentru prietenie de durata. Rog sms cu scurta prezentare sau WhatsApp ☎0746.415.324

37. **Pasional,** varsta 50 ani, capricorn, inaltime 178 cm, greutate 70 kg, ochi caprui, par brunet, caut prietenie cu femeie, doresc cunostinta economista, studenta master ASE-maximum 35 de ani; ☎0769.617.379 cpopescu@deloittece.com

38. **Prietenie** varsta 38 ani, inaltime 173 cm, greutate 80 kg, ochi verzi, caut prietenie cu femeie, Sunt singur, sociabil si deschis, in cautarea unei doamne pentru a petrece timpul liber impreuna. Varsta maxima 48 de ani. Astept cu drag un semn de la tine. ☎0734.659.903

39. **Prietenie** varsta 50 ani, balanta, inaltime 165 cm, greutate 80 kg, ochi verzi, par brunet, caut prietenie cu femeie, prietenie cu femeie! Finut, elegant, necasatorit, manager IT la o multinationala, fara prea mult timp la dispozitie, caut prietenie cu femeie, casatorita sau nu, pentru petrecerea timpului liber. alxnissan@yahoo.com

40. **Prietenie** sau casatorie, varsta 39 ani, taur, inaltime 182 cm, greutate 87 kg, ochi caprui, par brunet, caut prietenie cu femeie, relatie de lunga durata, intelectual, singur, fara copii, caut o tanara draguta, tandra si iubitoare care sa-si doreasca familie si copii. ☎0771.200.218 florinnet@yahoo.com

41. **Prietenie,** cunostinta, varsta 49 ani, varsator, inaltime 177 cm, greutate 78 kg, ochi caprui, par brunet, caut prietenie cu femeie, doresc cunostinta cu doamna maxim 47 ani, pentru o relatie de prietenie, casatorie, locuiesc in Bucuresti, ☎0768.480.061

42. **Relatie** de durata varsta 35 ani, inaltime 189 cm, greutate 99 kg, ochi verzi, par brunet, caut prietenie cu femeie, Caut partenera atragatoare, fara obligatii pentru relatie de durata. catakta183@gmail.com

43. **Relatie** discreta varsta 52 ani, scorpion, inaltime 176 cm, greutate 68 kg, ochi caprui, par grizonat, caut prietenie cu femeie, Domn licentiat, prezentabil, serios, casatorit, caut relatie cu doamna casatorita, supla, varsta apropiata pentru prietenie de lunga durata. ☎0721.057.330

44. **Relatie** serioasa de lunga durata, varsta 32 ani, inaltime 173 cm, greutate 73 kg, ochi caprui, par saten, caut prietenie cu femeie, tanar sincer, simpatic, educat, sufletist, cu simtul umorului, fara vicii, cu situatie materiala buna, 32 de ani, din Brasov doresc cunostinta cu o tanara pentru o relatie de lunga durata. Accept si cu copii. ☎0735.812.624 olionut@yahoo.com

45. **Singur,** varsta 49 ani, pesti, inaltime 176 cm, greutate 74 kg, ochi albastrii, par grizonat, caut prietenie cu femeie, caut o femeie singura si fara prejudecati indiferent varsta. Sunt generos, sociabil, curat si discret. Locuiesc singur in apropiere de Cismigiu. Accept provincia. ☎0760.020.030 george.petcu4364@gmail.com

46. **Stabilitate** varsta 55 ani, balanta, inaltime 170 cm, greutate 75 kg, ochi negri, par grizonat, caut prietenie cu femeie, barbat divortat, doresc prietenie cu o doamna de 45- 60 ani, ofer gazda pentru o relatie stabila in Bucuresti, bazata pe incredere, intelegere si compatibilitate. Prefer doamna pensionata; ☎0772.049.386 pont_euxin63@yahoo.com

47. **Strain** varsta 39 ani, inaltime 170 cm, greutate 80 kg, ochi verzi, par saten, caut prietenie cu femeie, 39 ani, locuiesc in Bucuresti. Caut o tanara serioasa, pentru o relatie de prietenie de lunga durata. cer si ofer seriozitate. Pentru multe detalii, si schimb de poze, raspund doar pe whatsapp. ☎0723.779.119

48. **Tanar** cauta o doamna, domnisoara varsta 26 ani, rac, inaltime 176 cm, ochi caprui, par saten, caut prietenie cu femeie, Tanar 26 de ani. Caut o doamna /domnisoara discreta, pentru mai multe detalii pe whatsup. ☎0723.365.520 Paiu.marian@yahoo.com

49. **Tanar** dezinvolt si sociabil, caut prietenie varsta 37 ani, berbec, ochi verzi, caut prietenie cu femeie, discreta cu o doamna sau domnisoara, indiferent de greutate ori varsta. Daca ai fost neglijata pana acum, eu sunt solutia. Lasa-te purtata de val si eu te voi face sa simti ceea ce nu ai trait vreodata. ☎0763.617.676 Smecherie_cu_capac@yahoo.com

50. **Tanar** dragut varsta 34 ani, scorpion, inaltime 170 cm, greutate 79 kg, ochi albastrii, par blond, caut prietenie cu femeie, caut doamna sau domnisoara pt. relatie serioasa. ☎0799.878.005 Acces.auto@yahoo.com

51. **Tanar,** varsta 36 ani, berbec, inaltime 184 cm, greutate 69 kg, ochi caprui, par brunet, caut prietenie cu femeie, maseour caut o femeie buna, matura, serioasa sa ma faca fericit, Ovidiu. Multumesc, astept sa suni sa ne vedem urgent. ☎0743.864.053 ospanache@gmail.com

52. **Te** caut pe tine, varsta 26 ani, leu, inaltime 170 cm, greutate 74 kg, ochi caprui, par brunet, caut prietenie cu femeie, buna numele meu este Marius sunt cadru MAI am 26 de ani, locuiesc singur si sunt din Bucuresti. Sunt un baiat sociabil, zambaret si cu bun simt. ☎0724.533.671 Ionut93.Marius@yahoo.com

53. **Te** rog, citeste cu atentie, varsta 36 ani, leu, inaltime 183 cm, greutate 85 kg, ochi caprui, par saten, caut prietenie cu femeie, intelectual sarmant, cult si placut, dragut si generos, te astept pe tine, fata jovială si seducatoare, pentru experimentarea unor trairi superbe din toate punctele de vedere. Rog poze si descriere pe wp. ☎0722.337.387 robert_hunti@yahoo.ro

54. Vaduv caut doamna serioasa varsta 68 ani, varsator, inaltime 179 cm, greutate 79 kg, ochi caprui, par grizonat, caut prietenie cu femeie, Vaduv, 68 ani, locuiesc la tara langa Urziceni, 60 km de Bucuresti, doresc relatie de lunga durata cu doamna serioasa ca sa locuim impreuna.

55. Vreau o relatie cu o femeie, sunt singur, varsta 27 ani, gemeni, inaltime 183 cm, greutate 92 kg, ochi caprui, par saten, caut prietenie cu femeie, buna fetelor, caut o femeie dornica pentru orice fel de relatie sunt singur am 27 de ani sunt inalt 1,83, ochii caprui, sunt saten si am 95 kg, astept mesaje sau sunati-ma, nr. meu am si whatup. ☎0729.758.510/ 0729.758.510 catalincrisan13@gmail.com

56. **Vrei** o relatie frumoasa si de durata? caut prietenie cu femeie, Vrei sa fii fericita? Strain educat si serios caut domnisoara serioasa pentru o relatie pe termen lung, exclus dame de companie. Ma intereseaza doar caracterul placut, calma si dragastoasa. ☎0799.282.619 west.design.it@gmail.com

57. Vrei sa nu mai ai probleme? varsta 48 ani, leu, inaltime 185 cm, greutate 80 kg, ochi albastrii, par blond, caut prietenie cu femeie, Daca vrei sa scapi de probleme suna maeu, discret, generos, caut o doamna pt. o relatie frumoasa, profitabila, tu intre 27 si 45 de ani fara inhibitii. ☎0737.369.707

Căsătorii

1. **Acum** vi-l recomandam pe Marius, 29 ani, Bucuresti. necasatorit, fara copii, fara vicii, inalt 1.80m, doreste cunostinta cu doamna de varsta apropiata, 22-31 ani, peste 1.65 m, fara copii, pt. prietenie, casatorie. Sunati-l cu incredere. ☎0728.177.414

2. **Ai** dori o relatie serioasa cu un barbat deosebit, domn prezentabil, serios celibatar, 49 ani, 1.80m, 88 kg, fara copii, locuiesc in Bucuresti singur. Doresc casatorie cu doamna draguta, serioasa din Bucuresti sau din apropiere. Rog seriozitate ☎0775.252.765 marianmarinica10@yahoo.com

3. **Alexandru,** varsta 58 ani, fecioara, inaltime 168 cm, greutate 73 kg, ochi caprui, par saten, domn divortat 58 ani, 1.68 cm, 73 kg situatie, studii medii, doresc cunostinta doamna in vederea intemerii unei familii ☎0728.179.340 aleandruradu441@gmail.com

4. **Baiat** 36 ani doresc prietenie casatorie cu o fata varsta 36 ani, taur, inaltime 186 cm, greutate 90 kg, ochi caprui, par saten, baiat 36 ani inaltime 1,86 cm din Bucuresti doresc prietenie casatorie cu o fata draguta serioasa fara obligatii cuminte de casa imi doresc sa fie ceva serios reciproc din ambele parti locuiesc singur. ☎0764.544.138 romandiesell82@gmail.com

5. **Baiat** dragut, prezentabil, doresc prietenie varsta 39 ani, pesti, inaltime 175 cm, greutate 88 kg, ochi caprui, par brunet, casatorie, baiat dragut prezentabil doresc sa cunosc pe cineva pentru o relatie de lunga durata nu raspund la apeluri cu nr ascuns. Sunt din Bucuresti. ☎0764.799.666 lulii1980.my@gamail.com

6. **Barbat** dragut simpatic prezentabil manierat tandru ideal de viata doresc prietenie casatorie cu partenera corespunzatoare. ☎0722.965.776/ 0766.133.386

7. **Barbat** 50 varsta 50 ani, pesti, inaltime 182 cm, greutate 95 kg, ochi caprui, par saten, barbat 50 ani doresc relatie serioasa prietenie casatorii cu doamna pina la 54 ani vesela, cu simtul umorului si fara prejudecati. ☎0727.301.366 iondumi2004@yahoo.com

8. **Barbat** din Bucuresti, fara obligatii varsta 54 ani, inaltime 173 cm, greutate 74 kg, ochi caprui, par saten, doresc sa cunosc o doamna intre 44-56 ani, cu fizic placut, din tara sau strainatate, sensibila, deschisa, comunicativa, distinsa pentru o relatie frumoasa de prietenie, casatorie. ☎0734.811.209

9. **Barbat** prezentabil doresc relatie serioasa varsta 52 ani, inaltime 173 cm, greutate 79 kg, ochi caprui, par grizonat, barbat serios cu situatie financiara stabila imi doresc o relatie de prietenie/casatoriei cu o doamna prezentabila serioasa, nefumatoare cu varsta apropiata care stie ce vrea, viata merge inainte, ☎0799.061.165

10. **Barbat** singur varsta 54 ani, taur, inaltime 175 cm, greutate 85 kg, ochi negri, par grizonat, cu locuinta la curte, in sec 3, fara obligatii, cu o mica afacere, doresc cunostinta d-na 40-45 ani fara obligatii, supla, placuta, sincera, dornica de o relatie stabila. ☎0720.799.299 antonio7274@yahoo.com

11. **Barbat** singur pentru casatorie varsta 39 ani, Buna sunt Cristi, cumsecade fara vicii si obligatii, ortodox roman, cu locuinta in Bucuresti, doresc sa cunosc o fata placuta, cuminte si ascultatoare, crestina, 22-33ani, pt a ne uni destinele. ☎0762.576.369 ns21him@gmail.com

12. **Buna,** sunt Claudiu, varsta 36 ani, gemeni, inaltime 180 cm, greutate 90 kg, ochi caprui, par grizonat, si sunt pentru prima data pe acest site din dorinta de a gasi fata cu care sa construlesc o relatie de lunga durata, bazata pe incredere si sinceritate. Nu caut aventuri. ☎0760.034.898 turiacclaudiu0530@gmail.com

13. **Cadru** universitar 46/180/75 prezentabil fara copii doreste casatorie doamna 32-38/165 supla serioasa domica de a avea copii. Intermediar Bucuresti. ☎0771.108.267/ 0721.391.106

14. **Casatorie** varsta 26 ani, par saten, Italian 26 ani afectuos, fara vicii sau obligatii, situatie materiala buna, doresc relatie in vederea casatoriei cu tanara pana in 21 ani dispusa sa se mute in Italia. Rog seriozitate. ☎00393485428806/ 0039522323167

15. **Casatorie** varsta 35 ani, sagetator, inaltime 180 cm, greutate 80 kg, ochi caprui, par brunet, sunt o persoana calma, o persoana foarte sincera, am simtul umorul sunt nefumator si imi doresc sa imi caut jumatatea pentru o relatie foarte serioasa.Astept sa cunosc o domnisoara sincera. ☎0739.657.578 Portodanielvoicu15@gmail.com

16. **Casatorie** varsta 36 ani, varsator, inaltime 185 cm, greutate 102 kg, ochi caprui, par saten, Barbat serios din Bucuresti caut o femeie serioasa tot din Bucuresti. ☎0726.045.313

17. **Casatorie** varsta 44 ani, berbec, inaltime 184 cm, greutate 92 kg, ochi albastrii, par saten, sunt un om sincer, direct, cald, loial, cu mult bun simt, cu simtul umorului dezvoltat. Imi doresc sa intalnesc o femeie empatica, calda, loiala, fara obligatii, cu varsta cuprinsa intre 33-41, ☎0721.225.886

18. **Caut** doamna sau domnisoara varsta 30 ani, pesti, inaltime 189 cm, greutate 83 kg, ochi caprui, par saten, Barbat singur,30 de ani,caut o doamna sau o domni?oar? cu varsta cuprins? ?ntre 18 si 35 de ani pentru formarea unei relatii de cuplu sau prietenie. ☎0730.497.763 outlookro@yahoo.com

19. **Celibatar** simpatic pentru casatorie. ochi caprui, par saten, Celibatar simpatic pentru casatorie. Celibatar simpatic pentru casatorie. ☎0738.444.500

20. **Cunostinta** in vederea casatoriei. varsta 46 ani, taur, inaltime 193 cm, greutate 100 kg, ochi caprui, par saten, barbat 46/1.93/100, serios, sincer, manierat, curat, ordonat, situat, fara obligatii si vicii. Doresc sa cunosc o doamna apropiata mie maxim 42 ani, care doreste doar sa isi intemeieze o familie si un copil. ☎0757.245.048 alexandruiliuc1973@gmail.com

21. **Cunostinta,** varsta 49 ani, varsator, inaltime 177 cm, greutate 78 kg, ochi caprui, par brunet, doresc cunostinta cu doamna maxim 46 ani, pentru o relatie de prietenie, casatorie, locuiesc in Bucuresti, ☎0768.480.061 costi036@yahoo.ro

22. **Doamna** 70 Doamna 70, 160, 80 invatatoare, pensionare si alte doamne 50-75 ani studii medii si superioare doresc convietuirea domni 50-80 ani singuri situati seriosi. ☎0737.005.181/ 0771.449.359

23. **Doamna** imi caut jumatatea varsta 69 ani, pesti, inaltime 170 cm, greutate 85 kg, ochi negri, par roscat, existi, doamna serioasa, decenta, iubitoare de frumos, romantica, sufletista si foarte sensibila. Credincioasa, gospodina, doresc sa imi gasesc jumatatea, pt casatorie. Doresc domn de varsta apropiata ☎0766.103.690

24. **Doamne** deosebite Diverse situatii vaduve si divortate, fara obligatii, active si pensionare, 42-75 ani, doresc convietuire domni 42-80 ani situati seriosi. Oferte intermediar. ☎0746.446.107/ 0721.391.106

25. **Doar** casatorie, caut sotie, Bucuresti, varsta 38 ani, inaltime 175 cm, greutate 78 kg, ochi caprui, par brunet, serios, educat, dragut, glumet sanatos, cuminte, nu beau, nu fumez, cu situatie buna, din Bucuresti, caut sotie care vrea sa faca o familie si isi doreste copii, o femeie compatibila, cu principii asemanatoare ☎0761.473.030

26. **Domn** varsta 64 ani, taur, inaltime 180 cm, greutate 90 kg, 64 ani, 180 cm, 90 kg, ochi caprui, par putin grizonat, locuinta Bucuresti, fara obligatii, caut doamna 50 - 64 ani fara obligatii , inalta pentru conviete. ☎0724.984.992

27. **Domni** Studii medii 62, 170, 70, inginer vaduv 65, 185, 90, inginer vaduv 59, 179 si diversi domni doresc casatorie. Intermediar Bucuresti; ☎0771.108.267/ 0727.403.480

28. **Doresc** doamna pentru casatorie, varsta 56 ani, taur, inaltime 178 cm, greutate 87 kg, ochi caprui, par grizonat, domn crestin, serios, sufletist, apartament, masina, doresc doamna serioasa, maxim 56 ani, supla, chiar copii, sa-i ofer tot si fericirea sau prietenie la nevoie ajut camera gratuit, spatiu, serviciu, altele. ☎0729.654.636

29. **Inginer** 64/175/75 vaduv pensionar doreste convietuire doamna singura preferabil cadru medical posed apartament si autoturism sunt prezentabil sanatos imi plac calatoriile. Intermediar Bucuresti. ☎0737.005.181/ 0771.108.267

30. **Intelectuala** 50, 165, 55, Intelectuala 50, 165, 55, draguta, serioasa, doreste cunostiinta intelectual singur, prezentabil, foarte serios, 50-55, 180 eventual si cadru militar superior. Intermediar Bucuresti. ☎0771.108.267/ 0721.391.106

Abonamente la ziarul "Anunţul Telefonic" se pot face la unul din sediile redacţiei: Carol I nr. 35; Bd. Magheru nr. 32-36; Şos. Colentina nr. 2D
TARIFE: 1 luna - 10,00 lei; 2 luni - 19,00 lei; 3 luni - 27,00 lei

Porta Portese — Pentru afacerile Dvs. imobiliare în ITALIA

TALON ANUNŢURI GRATUITE

● **IMPORTANT**: Persoanele care vor anexa talonului completat alte **4** taloane necompletate vor beneficia de un anunţ gratuit în limita a 15 cuvinte
● **ATENŢIE:** se publică numai anunţurile care specifică preţul de vânzare! ● Pe taloane NU se primesc anunţuri pentru secţiunea Matrimoniale. ● Taloanele se depun la sediile redacţiei din: Bd. Magheru nr. 34 - 38, sect.1 / Bd. Carol I nr. 35, sect. 2 / Şos. Colentina nr. 2D, sect. 2 - Bucureşti sau se trimit prin poştă la O.P. 37, C.P. 202.

RUBRICA: **TEXT:**

PREŢ: **TEL:**

NUME / PRENUME.....

ADRESA ..... **B.I. SERIA** ..... **NR** .....

COLEGIUL DE REDACŢIE

Director: Radu Popescu
Director Executiv: Radu Brădeanu
Redactori şef: Mihaela Stambeca, Cătălin Taloi, Sorin Petcu
Secretari de redacţie: Iulia Andrei, Raluca Rumega
Art Director: Arh. Alexandra Popescu
Contabilitate: Ion Lolescu, Claudia Iordăchescu, Adriana Taloi, Nova Cont 2002 s.r.l.; Cont Expert 4972 MBM s.r.l.;
Economist: Mirela Ifrimescu
**Redac

AFACERI, DIVERSE

31. **Intemeierea** unei familii varsta 39 ani, fecioara, inaltime 180 cm, greutate 99 kg, ochi verzi, par brunet, In cautarea unei povesti de dragoste bazata pe respect, iubire si intelegere. ☎0726.245.876 daniel_scd80@yahoo.com

32. **Invatatoare** 68/160 pensionara vaduva doreste convietuire domn singur serios 65-75/170. Intermediara Bucuresti; ☎0746.446.107/ 0771.449.359

33. **O** poveste de dragoste, varsta 32 ani, rac, inaltime 190 cm, greutate 120 kg, ochi caprui, par saten, Draga domnisoara/doamna, daca citesti acest anunt inseamna ca iti doresti o casnicie fericita. Eu sunt Calin, un tanar romantic si sincer. Mi se pare ca viata nu mai are farmec fara jumatatea mea. ☎0748.222.337 calin2187@gmail.com

34. **O** poveste de dragoste, varsta 35 ani, pesti, inaltime 189 cm, greutate 99 kg, ochi caprui, par brunet, tanar situatie buna, job stabilit, constitutie atletica, educat, fire deschisa optimist. Caut jumatate trebuie s? fi, supla, deschisa. Astept foto si sms prezentarea whatsapp. ☎0762.631.493 alexandruburcescu9@gmail.com

35. **O** relatie de familie este ideala varsta 49 ani, varsator, inaltime 178 cm, greutate 90 kg, ochi caprui, par grizonat, Sunt Doru traiesc si lucrez in Bucuresti, am 49, 178, 91 kg, as dori o relatie cu o femeie care isi doreste cu adevarat o familie, studii superioare,am doua meserii in prezent deci putin timp liber. ☎0771.087.380

36. **Om** de afaceri din Bucuresti caut relatii cu femei varsta 38 ani, taur, inaltime 173 cm, greutate 93 kg, ochi caprui, par saten, Om de afaceri din Bucuresti caut relatie cu o femeie de calitate, varsta 24-42. Sunt un barbat inteligent, creativ, dinamic, increzator in fortele proprii, comunicativ, deschis, cu simtul umorului, iubitor. ☎0728.415.944

37. **Relatie** serioasa varsta 43 ani, rac, inaltime 180 cm, greutate 80 kg, ochi caprui, par brunet, nu caut perfectiunea ci acea femeie serioasa, sincera si echilibrata. Eu, situatie buna, fara obligatii, familist si matur pt o relatie de viitor,bazata pe sentimente si echilibru. ☎0723.924.996 Comandan@yahoo.com

38. **Relatie** serioasa, stabila, sincera si viabila varsta 35 ani, taur, inaltime 177 cm, greutate 80 kg, ochi caprui, par saten, Relatie serioasa, stabila, sincera si viabila, sunt o persoana calma, o persoana foarte sincera, am simtul umorului si imi doresc sa imi caut jumatatea pentru o relatie foarte serioasa (casatorie). ☎0734.196.586 georgeavrigeanu3004@yahoo.com

39. **Sincera,** 46 ani, caut relatie serioasa, Bucuresti varsta 46 ani, Sincera, serioasa, 46 de ani, caut partener pe viata, inteligent si sufletist, din Bucuresti. Rog comunicati pe e mail adresa dvs de facebook, raspund doar pe aceasta cale. Email; auralmas@yahoo.com

40. **Singura** 52 de ani, doamna 52 de ani doresc relatie serioasa cu domn 52-57 ani, din Bucuresti. Rog seriozitate. ☎0748.086.348

41. **Tanar** serios, varsta 31 ani, capricorn, inaltime 181 cm, greutate 89 kg, ochi caprui, par brunet, doresc cunostinta feminina, supla, calma in vederea casatoriei. Eu 31/181/89. Accept femeie cu sau fara obligatii. Rog prezentare pe whatsapp la orice ora, Adi, ☎0787.700.443

42. **Vrei** o relatie frumoasa si de durata? ochi albastri, par brunet, Vrei sa fii fericita? Strain educat si serios caut domnisoara serioasa pentru o relatie pe termen lung, exclus dame de companie. Ma intereseaza doar caracterul placut, calma si dragastoasa. ☎0799.282.619 west.design.it@gmail.com

11 Afaceri, diverse

Vânzări, cumpărări, asocieri

1. **Afacere** la cheie amanet, amanet dotat si utilat la cheie autorizat in zona cu vad bun (statie Ratb), functioneaza de 15 ani, sector 5. Suprafata 3,5 mp, chirie 200 euro. Afacere la cheie pe profit. Margeanu-lui nr 16. **3.000 €;** ☎0722.213.243

2. **Afacere** le cheie de vanzare restaurant pizzerie, Pantelimon, lancului, restaurant-pizzerie, modern, functional, central, 1000 mp, capacitate 280 locuri, mobilat, utilat, terasa inchisa. Afacerea se preda la cheie, complet. Pretul de vanzare se discuta. ☎0727.171.220

3. **Aparate** profesionale sportive fitness Hoist aparate pro sportive, vanzare separata (pentru alta locatie). Aparatura fitness, dulapuri, sauna etc. 25000 euro discutabil. **25.000 €;** ☎0735.431.169 ionita_costel2001@yahoo.com

4. **Asociere** pentru Camin de batrani in vila doresc asociere in cote de 50%, pentru a deschide un camin de batrani in vila cu 30 de camere pe o suprafata de 1100 mp, situat la Mogosoaia pe malul lacului. **849.000 €;** ☎0723.571.522 ionduluganac@yahoo.com

5. **BUCURESTI zona Tei Toboc ferma piscicola 16 ha, alimentare cu apa gravitational, negociabil; ☎0723.457.433/ 0751.059.974**

6. **CAMERA** cosmetica. Inchiriere camera cosmetica sup. 30 m in zona Mall Vitan complet utilata, **300 €;** ☎0764.549.227

7. **Centrul** Vechi, de vanzare salon de masaj erotic Centrul-Vechi. Salon de masaj erotic de vanzare. Pozitie excelenta, total utilat, 5 camere de masaj cu cabine de dus proprii. Zona bar+Receptie 45m. Renovat de curand. Locatie splendida. 135mp total. **25.000 €;** ☎0737.250.080/ 0745.305.729

8. **Cumpar** garsoniera urgent cumpar garsoniera prin credit ipotecar, creditul este aprobat pe data 12-09-2019.Caut garsoniera la parter sau etajul 1 in zona Delfinului, Bulevardul Chi?in?u, Bulevardul Basarabiei, Costin Georgian, Titan, Pia?a Minis. Pre? maxim oferit 39000 euro. Exclus agen?ii, nu am bani de comision. **39.000 €;** ☎0725.983.332 Tbogdanlaurentiu@gmail.com

9. **Cumpar** Iphone si Samsung noi sau folosite, cu plata pe loc, telefoane mobile, Bucuresti, ☎0766.939.220/ 0766.939.220 puyaiulian80@yahoo.ro

10. **Cumpar** pod arhitect, cumpar podul unei case parter pentru amenajarea unui birou privat de arhitectura .Zona Centrala sau zona Garii de Nord. ☎0722.402.011

11. **Cumpar** telefoane mobile noi sigilate, doar modele noi ca aparitie pe piata marca: Apple Iphone, Samsung, Huawei, Nokia, HTC doar modele noi. Plata cash, **1.000 €;** ☎0768.555.222 tartarie77@yahoo.com

12. **Inchiriez** service auto utilat, zona buna, str. Petricani, sector 2. Rog seriozitate. Angajez mecanici cu experienta; ☎0729.942.777

13. **Investigatii** profesionale de inalta calitate verificarea fidelitatii si a conduitei profesionale in anumite aspecte. Verificarea CV-urilor. Aflarea informatiilor patrimoniale. Verificarea conduitei si a anturajului. Filaj si monitorizare. Etc **1.000 €;** top-investigatii@gmail.com

14. **Kit,** lampa fluorescenta Hakutatz VL-9099, 9 becuri Kit, lampa fluorescenta Hakutatz VL-9099, 9 becuri fluorescente, stativ si softbox. Aceasta lampa fluorescenta va ofera o alternativa compacta pentru a obtine o baie de lumina extrem de utila in fotografierea produselor, cumparata de la f64, pret 350 lei.se poate da factura. Este noua doar am montat-o si am schimbat becurile, F64va da niste becuri proaste la ea. **350 L;** ☎0739.873.300 motivateoffice@yahoo.com

15. **Preluam** firme cu datorii mari sau mici, si firme fara datorii in toata tara; preluam intreaga raspundere administrativa, se preiau atat activul, cat si pasivul. Procedura este rapida si avantajoasa **1.000 €;** ☎0726.611.851 antynary93@yahoo.com

16. **Soft** online, platforme online de management a transporturilor cu clienti activi si platitori de abonamente. Numeroase posibilitati de extindere. Cer si ofer seriozitate. Investitia se recupereaza in maxim 2 ani. **50.000 €;** ☎0741.169.379

17. **Teren** intravilan supraf. 10.000 mp imprejmuit, DN 2, km.29, deschidere 145 mp, pret/mp, **25 €;** ☎0738.169.686

18. **Universitate** ansamblul rezidential Loc de parcare in garaj subteran, Armeneasca, Rezidential Maria Rosetti 38, ultracentral. Imobil nou, constructie 2016, garaj cu lift auto, bloc exclusivist cu paza 24/24 si supraveghere video. **12.000 €;** ☎0738.340.835

19. **Uscator** lemn de foc Uscator ultraperformant, usuca 90 paleti (50 mc) pe saptamana la o umuditate sub 15 % **100 €;** ☎0731.020.207 ghejansorin@yahoo.com

20. **Vand** afacere foarte profitabila in turism montan complex turistic cu vedere foarte frumoasa spre munti, 30 camere, 30 bai, 130 locuri de cazare copii, 80 locuri adulti, 1300 mpc, restaurant 130 locuri, terasa 80 locuri, 4 100 mp de curte. **1.013.000 €;** ☎0740.111.969 liviu.marinel@rupi.ro

21. **Vand** afacere la cheie camin de batrani, capacitate 50 de locuri, toate locurile ocupate, posibilitate de extindere pentru inca minimum 50 de locuri, se vinde afacerea inclusiv imobilul si terenul, **1.200.000 €;** katia@avocatcicala.com

22. **Vand** afacere spalatorie auto manuala centru vand afacere in functiune spalatorie auto manuala Bucuresti - Calea Calarasilor Hyperion, 3 boxe, camera tehnica, receptie, terasa, cale de acces privata,afacere cu potential, chirie 2500 Euro/luna **39.000 €;** ☎0742.996.969

23. **Vand** firma de catering vand firma de catering, zona Vitan, Olimpia, utilata, 98 mp, chirie 700 E, toate autorizatiile, firma din 2017 **28.000 €;** ☎0763.630.634 tache_bogdan@yahoo.com

24. **Vand** material concasat S.C. Terra Nova Construct S.R.L. va propune spre vanzare material concasat beton si asfalt.Pret 30 lei/mc +tva **36 L;** ☎0733.777.854 blocuriterranova@gmail.com

25. **Vand** restaurant pe drumul European E85, intre Buzau si Focsani. Deschis de 25 ani. Linie proprie de curent 3 - 4 km. Sursa de apa plata. Recent renovat. Posibilitati multiple de investitie. Vad format, **294.000 €;** ☎0747.075.795 gcarp@sanito.ro

26. **Vand** sau asociere in vederea finalizarii unui imobil cu apartamente de vanzare pe litoral; ☎0744.206.151

27. **Vanzare** gradinita vand, gradinita autorizata Sector 3, contracte in derulare 35+, capacitate 60+, perfect functionala. Ofer consultanta pentru transferul activitatii. ☎0728.395.609

Echipamente HORECA

1. **Cafea proaspat prajita de la 25 Lei. Cafea de Specialitate. FLP Coffee Roastery va ofera cafea proaspat prajita din Africa, Asia si America, cafea arabica si cafea robusta atent selectionata. https://FLPCoffeeRoastery.Ro 25 L; ☎0749.786.631 comenzi@flpcoffeeroastery.ro**

2. **Servetele albe cocktail, 25 cm 2 straturi patrate, Servetele personalizate. Servetele cu dimensiunea de 25x25 cm-2 straturi, 100 buc/pac, recomandate pentru Cocktail.Fac parte din Gama Be Lucky siA sunt produse dinA hartie extrafina (celuloza 100 %) care absoarbeA in profunzime,A avand o textura delicata, placuta la atingere.A A Eleganta de un alb imaculat este perfecta pentru cel mai fin decor, clasic sau modern.Sunt fabricate de producator roman cu o experinta de peste 20 de ani in domeniul produselor din hartie.Certificari ISO 9001 Sistem de managemnt al Calitatii; 14001 Sistem de Management de Mediu; 22000 Sistem de Management al Sigurantei Alimentului. 5 L; ☎0722.850.065 andreea.bragadiru@servetele.ro http://servetele.ro/index.html**

Utilaje industriale şi construcţii

1. **Concasor** de impact, moara ciocanele 15.500 euro Vindem concasor de impact cu 2 A– 4 ciocane oscilante orizontale, **18.450 €;** ☎0725.333.503 tekko@tekko.ro

2. **Drujba ELEFANT 5000, 5.0CP, lama 40cm, Polonia Vand Drujba ELEFANT 5000, 5.0CP, lama 40cm, Polonia, Amestec benzina-ulei, capacitate cilindru: 52cc, Viteza de rotatie: 2800rot/min, Capacitate rezervor benzina: 680ml, Capacitate rezervor ulei: 350ml, Carburator: Japonia, Pompa amorsare: Da, gasiti mai multe detalii pe site-ul nostru www.magoland.ro 4.580 L; ☎0726.691.142/ 031.425.14.92 contact@magoland.ro**

3. **Foarfeca** ghilotina FG 3010 de vanzare in stare foarte buna de functionare.Capacitate de taiere tabla grosime max 10 mm,lungime de taiere max 3000 mm.Utilajul este conectat la tensiune ,se poate vedea si proba in atelier.Are cutite noi.Pretul de vanzare este 7800 euro +TVA,negociabil. **1 €;** ☎0723.540.278 biz@artinox.ro

4. **Hitaro** Plastic Machines Hitaro Plastic Machines comercializeaza matrite si masini de injectie mase plastice, vulcanizare cauciuc si matrite pentru prelucrare mase plastice. Ofera: Consultanta tehnica si comerciala, Vanzari si Asistenta tehnica. Principalele serii de masini de injectie mase plastice sunt : Haitian Jupiter II, FOrmax, Haitian by Sepro. Contact: Str. Sperantei Nr. 82-84, Bragadiru, Ilfov Tel: +40(21) 313 83 00; office@hitaro.ro ; www.Hitaro.ro ☎021.313.83.00 office@hitaro.ro

5. **IMG** Industrie Meccaniche Generali Italia vinde masini de turnare cauciuc si plastic, propune solutii de modelare a elestomerilor si materialelor plastice. Principalele serii de masini de injectie mase plastice sunt: Img Machines, Zhafir Zeres si Venus, Haitian Mars si JEnius.,contact: IMG S.R.L. Via Industriale 106 A– 108, 25020 Capriano del Colle (BS),Tel:+39 030 314645, Fax: +39 030312664, info@img-macchine.it , www.imgmacchine.it/en ☎39030314645 info@imgmacchine.it

6. **Masini** de brodat Societate broderie vinde masini electronice de brodat. ☎0744.569.363 office@brodona.ro

Citaţii, licitaţii, notificări

1. **Anunt** public privind decizia etapei de incadrare - SC Exclusiv Interconstruct SRL, titular al proiectului Doua imobile locuinte colective D+P+4E, imprejmuire, organizare santier, anunta publicul interesat asupra luarii deciziei etapei de incadrare de catre APM Bucuresti, in cadrul procedurii de evaluare a impactului asupra mediului: nu se supune evaluarii impactului asupra mediului, pentru proiectul Doua imobile locuinte colective D+P+4E, imprejmuire, organizare santier, propus a fi amplasat in Bucuresti, sector 4, str. Drumul Binelui nr. 229-231 (fost 231-231A). Proiectul deciziei de incadrare si motivele care o fundamenteaza pot fi consultate la sediul APM Bucuresti din Bucuresti, sector 6, str. Lacul Morii nr. 1, in zilele de luni-vineri intre orele 9,00-12,00, precum si la urmatoarea adresa de internet: http://apmbuc.anpm.ro/. Publicul interesat poate inainta comentarii/ observatii la proiectul deciziei de incadrare in termen de 10 zile de la data publicarii anuntului pe pagina de internet a autoritatii competente pentru protectia mediului.

2. Citatie in dosarul 362/249/2019 pentru Rusu Marius Denis, cu domiciliu in Slobozia, Aleea Crinilor, nr. 4, bloc B21, sc. A, ap. 20, judetul Ialomita. 1 L; ☎0242.640.242 mariusdragu@yahoo.com

3. Eventualii mostenitori ai defunctului Coman Gheorghe, decedat la data de 29.07.2018, cu ultimul domiciliu in Bucuresti, str. Liviu Rebreanu nr. 39, sect. 3, sunt citati sa se prezinte la sediul SPN "Didina Balas si Dragos Barcanescu" din Bucuresti, bd. Ramnicu Sarat nr. 31, bl. 11B, sc. 1, parter, ap. 3, sect. 3, la data de 17.10.2019, ora 11.00 in vederea dezbaterii succesiunii;

9. **Solinsolv** SPRL, lichidator judiciar al S.C. Smart Investment Group SRL - faliment, dosar nr. 1916/93/2017, Tribunalul Ilfov, Sectia a II-a Civila, anunta vanzarea prin licitatie publica, a bunului imobil: - teren extravilan situat in jud. Prahova, loc. Bucov - 55.000 mp, pret 109.000 lei + TVA. Licitatia va avea loc in zilele de 3, 10, 17, 24, 31 octombrie 2019, ora 14,00, la biroul lichidatorului judiciar din B-dul Hristo Botev nr. 8, et. 3, ap. 8, interfon 8. Efectuarea formalitatilor (cerere + garantia de participare 10% + caiet de prezentare) vor fi efectuate, pana in preziua datei licitatiei, pentru fiecare sedinta de licitatie in parte. Relatii suplimentare la tel.: ☎021.336.41.41

Pierderi

1. **Act** concesiune nr. 688, Cimitirul Militari 1, sector 6, pe numele Mitica P. Ion. Il declar nul.

2. **Act** de concesiune nr. 128 pe numele de Pavel Doru si Elena emis de Parohia Caramidarii de Jos. Il declar nul.

3. **Acte** contabile, facturi, chitante, stampile, bilanturi, altele, SC Comodotrade&Sals SRL, avand J40/34728/2017, CUI 37219868, le declar nule;

4. **Actele** de infiintare ale SC Zen Constructii de Lux SRL, cu sediul in sat/com. Crevedia, str. Darzei nr. 2A, jud. Dambovita, nr. Registrul Comertului, J15/1307/22.07.2019, CUI 41425505, emise de Registrul Comertului Dambovita-CUI, hotarare infiintare, constatator activ autorizati, act constitutiv, act comodat, pe care le declar nule.

5. **Actele** imobilului din str. Democratiei 4, bl. 8, sc. 2, et. 9, ap. 80, sector 4. Le declar nule. Proprietar Boltaru Mihai si Boltaru Creita.

ACUM ziarul Anunţul Telefonic este prezent şi în următoarele localităţi:

● **Judeţul Prahova:** Azuga, Băicoi, Boldeşti-Scăieni, Breaza, Buşteni, Câmpina, Comarnic, Cornu, Lipăneşti, Mizil, Păuleşti, Ploieşti, Plopeni, Sinaia, Slănic, Valea Călugărească, Vălenii de Munte, Urlaţi.

● **Judeţul Braşov:** Braşov.

● **Judeţul Dâmboviţa:** Moreni, Pucioasa, Târgovişte.

Difuzarea ziarului este asigurată de către firma Calliope Ploieşti

27. **GSD** Investment Imobiliar SRL cu sediul in Oras Otopeni, Str. Ardealului nr.9C, et.1, camera 8, J23/1405/2007, CUI 21788328, pierdut certificatul constatator sediu social, il declar nul.

28. **Legitimatia** de student pe numele Bijnea Cristina Stefania, de la Facultatea de Medicina Veterinara. O declar nula.

29. **Legitimatia** de student pe numele Constantin Stefan Catalin de la Facultatea de Medicina Veterinara Bucuresti. O declar nula.

30. **Legitimatie de servici nr. 1904, titular Stefan Valentina Roxana, emisa de Primaria Sector 3. O declar nula**

31. **Legitimatie** si carnet student numele Panturescu Agnes, Facultatea de Farmacie UMF Carol Davila Bucuresti, declar nule, pierdute;

Singurii din România care facem Carduri de masurare a stresului

CARDURI DE STRES

O reclamă care nu se aruncă niciodată

Policromie, personalizate
Card din plastic (PVC)
Realizare grafica inclusa

Pret cu TVA inclus pentru:
100 bucati 7,00 Lei/buc.
250 bucati 6,50 Lei/buc.
500 bucati 5,90 Lei/buc.

Comenzi la tel. 021.311.10.96 sau la sediile Anuntul Telefonic

RECLAMA FIRMEI DVS. tiparită pe cardul de stres, va fi în permanenţă sub ochii celor care-l utilizează, zi de zi, chiar ani de zile.

4. Lichidator judiciar notifica deschiderea procedurii falimentului prin simplificata pt. debitoarea SC AB T&CO SRL J/40/9528/1999, CUI 12357350 Dosar nr.23340/3/2019 aflat pe rolul Tribunalului Bucuresti Sectia a VII a Civila cu termen de judecata la data de 03.12.2019, Complet 12, ora 9. Termene stabilite de instanta:- Termenul limita de depunere de catre creditori, a opozitiilor la sentinta de deschidere a procedurii- 15 zile de la notificare si termenul de solutionare a opozitiilor, care nu va depasi 10 zile de la data expirarii termenului de depunere a acestora; Termenul pentru depunerea cererii de admitere a creantei: 22 Octombrie 2019; -Termenul limita pentru verificarea creantelor, intocmire, afisare si comunicare a tabelului preliminar: 29 Octombrie 2019;- Termenul limita pentru intocmire, afisare si comunicare a tabelului definitiv: 12 Noiembrie 2019; Data primei sedinte a adunarii generale a creditorilor; 04 Noiembrie 2019 ora 14.00 la sediul lichidatorului judiciar din Bucuresti Str. Teleajen nr. 33 sector 2.

5. **Mostenitorii** defunctului Stefanescu Dumitru Nicolaie, decedat la data de 17 oct. 1975 cu ultim domiciliu Wiena-Austria, sunt chemati pe data de 11 oct. la Notariatul "Nemesis" cu sediul in Bucuresti, str. Walter Maracineanu 1-3 in vederea dezbaterii succesiunii defunctului Stefanescu Dumitru NIcolaie, ora stabilita 12.00; ☎0728.701.900

6. **Mostenitorii** legali sau testamentari ai defunctei Galca Maria, CNP 2311228400123, decedata la data de 27.05.2019, fosta cu ultimul domiciliu in Mun,. Bucuresti, str. Constantin Brancusi, nr. 7, sector 3, sa se prezinte la data de 16.10.2019, la ora 14.00, la sediul Societatii Profesionale Notariale "Concordia" din Bucuresti, Calea Vitan nr. 108, bl. V35, sc. 2, parter, ap. 37, sector 3, in vederea dezbaterii succesiunii defunctului mai sus mentionat, aflata pe rol la acest birou notarial.

7. **Societatea** Therme Nord Bucuresti SRL, anunta publicul intereasat asupra depunerii solicitarii de emitere a acordului de mediu pentru proiectul "Extinderea complexului Therme Bucuresti cu corp nou R2 (alimentatie si depozitare) reconfigurare lac si retele edilitare interioare" propus a fi amplsat la adresa COmuna Balotesti, str. Calea Bucuresti nr. 1K, jud. Ilfov. Informatiile privind proiectul depus pot fi consultate la sediul autoritatii competente APM Ilfov, str. Lacul Morii nr. 1, sector 6, Bucuresti, tel./fax: 430.15.23, 430.14.02, 0746248440 in zilele de luni-joi intre orele 9-13, vineri 9-12 si la sediul S.C. Therme Nord Bucuresti SRL, din Sibiu, str. Alexandru Vlahuta nr. 2, in zilele de Marti si Joi, intre orele 12,00-14,00. Observatiile publicului se primesc zilnic, la sediul APM Ilfov.

8. **Solinsolv** SPRL, in calitate de administrator judiciar, notifica deschiderea procedurii generale de insolventa a debitorului SC Imba Media Design S.R.L. in Dosarul nr. 26011/3/2019 - Tribunalul Bucuresti Sectia a VII-a Civila, stabilind urmatoarele termene: data limita de inregistrare a cererilor de creanta -21.10.2019; tabelul preliminar-11.11.2019; tabelul definitiv 05.12.2019; Adunarea Creditorilor-18.11.2019. cererea de creanta se va depune astfel: un exemplar va fi transmis Ai€n format scriptic(hAArtie) la greifa Sec?iei a VII -a civila a Tribunalului Bucuresti si in format electronic (documente PDF de maximum 4 MB fiecare) pe adresa de e-mail a Sec?iei a VII A–a civila a Tribunalului Bucuresti (trb-insolventa@just.ro), exemplarul destinat administratorului judiciar va fi trimis pe adresa electronica a acestuia office@solinsolv.ro.

6. **Atestat** profesional transport marfa nr. 353205000, pe numele Udrea Emilian. Il declar nul, pierdut;

7. **Card** acces Veolia marca 305, pe numele Maftei Alexandru Dumitru, declar nul, pierdut;

8. **Carnet** de munca pe numele Badea Marioara. Il declar nul.

9. **Carnet** de student Mariacarola Mangano. Il declar nul.

10. **Carnet** de student pe numele Mazilu Marin Dragos. Il declar nul

11. **Carnet** de student pierdut pe numele de Grigore Robert George. Il declar nul.

12. **Carnet** student anul II la U.P.B. Inginerie electrica, la zi, Paltanea Andrei Bogdan

13. **Carte** de munca, BF 0132779

14. **Cartela** metrou 4175155776909

15. **Cartela** metrou seria 4177155955869 pe numele Melnic Margareta. O declar nula, pierduta;

16. **Cartela** metrou, 4177155955907

17. **Certificat** Societatea Sungate Fashion Web SRL, cu sediul in Bucuresti, sector 3, Int. Patinoarului 23, bl.PM55, sc.3, et.4, ap.108, nr ORCTB: J40/7370/2019, CUI: 41220666, declara pierderea certificatului de inregistrare emis de ORCTB.

18. **Certificat** constatator al SC Do Antei Prod Com SRL, cu sediul in comuna Crevedia, judet Dambovita, CUI 6680682, inregistrat la Oficiul Registrului Comertului Dambovita la nr. J15/1704/1994. Il declar nul.

19. **Certificat** de cetatenie romana eliberat de Autoritatea Nationala pentru Cetatenie, pe numele Muntean Valentina, nascuta la data de 15.07.1978 in Ucraina. Il declar nul, pierdut;

20. **Certificate** constatatoare emise in baza legii 359/2004 de la sediu social si terti/ beneficiari ale Taica Concept S.R.L, cu sediul social in Bucuresti, Sectorul 5, Aleea Erou George Cristian Stanciu, Nr. 3, Bloc V90, Scara 1, Etaj 3, Ap. 12, camera 3 inregistrata la Registrul Comertului sub nr. J40/1423/2015 C.U.I. 34073619. Se declara nule pierdute;

21. **Certificatul** de nastere pe numele Guliman Mihai-Ronaldo. Il declar pierdut si nul.

22. **Contract** de inchiriere, original, incheiat cu SC Apolodor SA pe numele Ionescu Mihail, str. Despot Voda nr.11, sect. 2, Bucuresti, pierdut;

23. **Contract** de vanzare- cumparare apartament, proces- verbal de predare-primire, schita apartament si adeverinta de achitare integrala apartament pe numele lui Moise Felicia si Moise Marcel. Le declar nule, pierdute;

24. **Contract** vanzare-cumparare nr. 7307/8472/2415/17.02.1992. Incheiere autentificare 1413, an 1997, luna noiembrie, ziua 13. Contract vanzare-cumparare nr. 7307/8472/2415/17.02.1997 pe numele Mitica Ion ai Mitica Stefana. Le declaram nule.

25. **DUOMONT** SRL Duomont SRl, cu sediul in Petrosani, CF.22697651, Pierdut chitante cu seria HDSCR nr.0011490, 0011491, 0011492, 0011493, 0011494, 0011495, 0011496, 0011497, 0011498, 0011499, 0011500. Le declar nule. ☎0730.619.632 duomont@yahoo.com

26. **Eprog** International SRL, CUI 35077082, J40/12019/2015, cu sediul social in Bucuresti, B-dul Ferdinand I nr. 58, scara A, etaj 5, ap. 27, camera 1, sector 2, declaram pierdute certificatul de inregistrare si certificatele constatatoare emise de ORCTB pe numele companiei in baza Legii 394/2004. Le declaram nule

32. **Legitimatie** STB Bodoarca Miriam nr. 3457, Bodoarca Daniel nr. 3458, pierdute in data de 24.09.2019, sunt asistent personal.

33. **Legitimatie** STB ma numesc Enache Claudia si am pierdut legitimatia de transport STB. ☎0749.814.153 enache.claudiaa@gmail.com

34. **Legitimatie** student, pe numele Manea Cosmina

35. **Pierde** chitantier, am pierdut chitantier, pe numele firmei ATU 4BIZ SRL. Va rog daca il gasiti, contactati-ne la tel sau mail. ☎0755.034.101 office@atu-ambalaje.ro

36. **Pierdere** card avocat Adrian Georgescu-Banc, avocat in cadrul Baroului Bucuresti, pierdut card avocat. Il declar nul.

37. **Pierdere** cartela metrou pierdut abonament lunar metrou cu seria numarul 4175155851060, abonament eliberat de catre DGASPC S6 ☎0770.536.869 ninel-parlog@yahoo.com

38. **Pierdere** Certificat inmatriculare PFA Dorim sa facem cunoscut faptul ca firma Cristea M. St. Mihai persoana fizica autorizata avand CUI 25769302, nr. inregistrare Reg Comertului F40/3388/2009 a pierdut certificatul de inmatriculare cu seria B, nr. 1992859. cristea.marina@gmail.com

39. **Pierdere** legitimatie am pierdut legitimatie ASSMB, o declar nula. Marcu Maria Roxana

40. **Pierdut** cartela metrou nr. 4176156124509 eliberata pe numele Lup Alexandrina. O declar nula.

41. **Pierdut** atestat transport marfa si card tahograf pe numele de Serban Marian. Le declar nule. ☎0723.240.516 mariodox@yahoo.com

42. **Pierdut** card avocat Micu Ciprian Cristian pierdut card avocat. Il declar nul.

43. **Pierdut** certificat constatator Delita Decor SRL CUI 24630364, declara pierdute si nule certificatele constatatoare emise in baza legii L359/2004, provind activitatile autorizate

44. **Pierdut** certificat constatator SC Black Hoke SRL pierdut certificatul constatator pentru punctul de lucru din Sos.Fundeni, Nr.24, Sector 2, Bucuresti, CUI 35612649, J40/1739/2016. Il declaram nul

45. **Pierdut** certificat de inregistrare seria B3671225, emis pe data de 17.09.2018 in Galeria Buhara SRL, cu: 27411962, J40/9003/2010 cu sediul in Bucuresti Sectorul 1, Strada Hrisovului, Nr. 2-4, parter, camera 2, Bloc 2, Scara 1, Ap. 88. Il declar nul.

46. **Pierdut** certificat de inregistrare al GUANGZHOU MINMING LEATHERWARE CO., LTD, GUANGZHOU - Sucursala Bucuresti, J40/12766/2010, CUI 27852241, cu sediul in Bucure?ti Sectorul 3, Str. ?oimari, Nr. 11A, Camera 1. Il declar nul

47. **Pierdut** Certificat Inregistrare Pierdut CUI apartinand firmei Artstation SRL, J40/2310/2009, CUI:25170833, cu sediul in Bucuresti, sector 4, Bd.Regina Maria, nr.32, parter, birou nr.5, modul T. Se declara nul

48. **Pierdut** certificate constatatoare S.C. TAP Auto Future S.R.L. cu sediul in Bucuresti, J40/1800/2019, C.U.I. 40629191, declara pierdute certificate constatatoare de la sediul social si punctul de lucru din comuna Petrechioaia, strada Cameliei nr. 62 ☎0756.013.996 office@tapsystems.ro

49. **Pierdut** chitantier Pierdut chitantier cu seria 934151-934200.Declar nule si pierdute chitantele de la nr 934158pana la chitanta cu nr 934162. mihaelaionita525@gmail.com

50. **Pierdut** constatator sediu SC Black Hoke SRL pierdut certificatul constatator pentru sediul social din Str. Arh. Ionescu Grigore, Nr.63, Bl.T73, Scara b, et.4, ap.42, cam.2, sector 2, Bucuresti, CUI 35612649, J40/1739/2016. Il declaram nul.

51. **Pierdut** document pierdut documentul: certificat international de conducator de ambarcatiuni de agrement categoria D pe numele de Stefan Daniel. Se declara nul. ☎0724.911.379

52. **Pierdut** legitimatie TCE Ploiesti pe numele Negulescu Maria Adriana. O declar nula;

53. **Pierdut** Permis pierdut permis auto pe numele de Constantin Silvia . Il declar nul, ☎0771.047.293 153men@gmail.com

54. **Pierdut** proces verbal. Pierdut originalul Procesului verbal de predare-primire (nr. 22223/29.07.1992) al locuintei din str. Barnova, nr. 2, bl. M111A, sc. A, et. 6, ap. 38, sct. 5, Bucuresti, pe numele Popescu Mihai si Nicoleta-Luminita. Il declar nul.

55. **Pierdut** registru unic de control Pierdut registru unic de control al S.C. BET ACTIVE CONCEPT S.R.L., C.U.I. 34223171, Serie R.U.C: 2452904, str.Piata Garii de Nord, nr:1 3, alte:in cadrul statiei CF Bucuresti Nord GRA, spatiul C. Il declar nul; ☎0759.220.268 lavinia.petre@efortuna.ro

56. **Pierdut** stampila SRL Pierdut stampila firma Embryo Lab SRL, C.U.I. 38439985, diametru amprenta 24 mm, ultima data folosita in data de 16.09.2019 ora 20:30. O declar nula.

57. **Pierduta** legitimatie mi-am pierdut legitimatia de student. O declar nula. Hoaghea Andreea-Georgiana studenta la USAMV.

58. **Placuta** taxi nr. 8102, inregistrata pentru autoturismul sub numarul de inmatriculare B 33 VEM, pierduta;

59. **Polux-pierdut** certificat constatator Pierdut Cert. Const. 93793/11.09.2018 pt punctul de lucru din jud Ilfov, com. Dobroesti, str. Lt. Moga, nr. 16, spatiu 300 m.p. pt Polux Express Factory Srl (J40/7211/2019, CUI 33355050). Se declara nul

60. **Popescu** Aristica Viorel Declar pierdute legitimatie de serviciu ANAF 2218, legitimatie control ANAF 2218, card european dizabilitati, legitima?ie de transport STB handicapat, indicator parcare Le declar nule. ☎0771.145.761 aristica.popescu@gmail.com

61. **Proces** verbal anexa la contractul de construire 952/3/1982 pe numele Bardan Roxana Maria si Bardan Mihnea Emil. Il declar nul

62. **Proces-verbal** din 10.02.1972 pe numele Dragnea Virginia-Maria, Dragnea Ion. Il declar nul.

63. **S.C. Madia Naturalis SRL, cu sediul in Bucuresti, sector 3, str. Anastasie Panu nr 20, bl. 185, sc. A, et. 7, ap. 30, cod unic de inregistrare 38492890 nr. de inreg. Reg. Com. J40/19160/2017, solicita de la Agentia de Protectie a Mediului obtinerea autorizatiei de mediu pentru obiectul de activitate 204-fabricarea sapunului, detergentilor si a produselor de intretinere, amplasat in Ilfov, Oras Voluntari, str. Drumul Potcoavei nr. 53 S**

64. **SC** Christian's Credit SRL J40/10038/2007, C.U.I 21797083, declara pierdut certificatul de inmatriculare al societatii. Il declaram nul.

65. **SC** Credit East SRL, J40/4201/2008. C.U.I 23446070, declara pierdut certificatul de inmatriculare al societatii. Il declaram nul.

66. **Societatea** Talpa Modern S.R.L. Avand J23/1732/2008 si CUI 21160713 cu sediul social in sat Jilava, com Jilava, Prel.Sos. Giurgiului nr.33A, CORP C14, LOR 3, Judet Ilfov, declara pierdut si nul certificatul de inregistrare.

67. **Subsemnata** Paraipan Andra, mama copilului Paraipan David Alexandru, declar ca mi s-a furat abonamentul de handicap al copilului, cu nr. 4175155851647, Ratb, 14471 valabil 03.06.2020

68. **Suplimentul** la diploma de licenta eliberata in anul 2010 la Facultatea de Litere, Universit. Hyperion, pe numele Georgescu Victoria- Elena. Il declar nul, pierdut;

Diverse

1. **Administrare** si promovare facebook instagram site Servicii de promovare online. Administrare: Facebook, Instagram, Google. Creare Website-uri. Pentru orice domeniu de activitate. Preluam proiecte din orice oras din Romania, **500 L;** ☎0755.280.071 constantinelupu@gmail.com

2. **Anticariat Aurora cumparam carti vechi/ noi tablouri, grafica, icoane vechi, manuscrise, autografe, statuete, portelan, diverse obiecte vechi, vederi vechi romanesti. Deplasare la domiciliu. ☎0751.221.166**

3. **Barbat** vaduv, 56 ani caut menajera pentru servicii complete. Pot oferi si gazduire. ☎0761.645.844

4. **Buletin** de Bucuresti proprietar cu acte in regula , ajut persoane pent