cum publici un anunt?

Online
Anunţul tău într-un minut
Apariţie la www.anuntul.ro
şi în următoarea ediţie a ziarului
Tarif 7 lei / anunt (TVA inclus)
Orar Non-stop

SMS 1219
Anunţul tău într-un minut
Apariţie la www.anuntul.ro
şi în următoarea ediţie a ziarului
Vodafone/Telekom
Orange (via MobilPay.ro)
Tarif 3 €/sms + TVA - Orar Non-stop
• serviciul necesită acces la internet

SMS 1218
Transmiteţi prin SMS textul anunţului integral şi acesta va apărea pe www.anuntul.ro în maxim 1 zi lucrătoare şi în 2 ediţii a ziarului
Vodafone/Telekom
Tarif 3 €/sms + TVA, pentru 2 apariţii
Orar Non-stop

La sediile redactiei
- Bd. Magheru nr. 34-38
- Bd. Carol I nr. 35
- Şos. Colentina nr. 2D
Orar L-V: 8-20; S: 9-14
- Vezi lista completă în pag. 2 >>

apare luni, miercuri, vineri | 17.656 anunţuri | www.anuntul.ro

ANUL XXXX Nr. 85 (3867) | 31 iulie - 1 august 2019 | 2 lei

Constituţia României: Cenzura de orice fel este interzisă

ANUNTUL TELEFONIC
GAZETA AFACERILOR RAPIDE®

AEK SECURITY DIVISION angajează
ŞEFI DE TURĂ
DISPECERI
AGENŢI de PAZĂ
pentru CLĂDIRI DE BIROURI
Salariul NET 1.800-2.200 LEI
0760.411.281

DEZICLEAN
AGENŢI DE CURĂŢENIE, COORDONATORI
pentru birouri şi Hypermarket BUCUREŞTI şi OTOPENI
SALARIU NET 1.700-2.000 RON şi plata orelor suplimentare
0784.29.01.82
021.33.50.011

Tarife reclamă
Interior color ● 1/8 pag. = 450 Lei ● 1/4 pag. = 800 Lei ● 1/2 pag. = 1.300 Lei ● 1/1 pag. = 1.800 Lei
Interior negru ● 1/8 pag. = 300 Lei ● 1/4 pag. = 500 Lei ● 1/2 pag. = 900 Lei ● 1/1 pag. = 1.500 Lei
● Evidenţiere fond galben: +15%
Prima pagină color ● 1/8 pag. = 900 Lei ● 1/4 pag. = 1.600 Lei ● 1/2 pag. = 2.600 Lei TVA inclus
Comandă la: SMS 0746.29.11.33

1 Prestări servicii

Acte, avocaţi, contabili, notari

1. **Absolut accesibil firma contabilitate absolut accesibil, firma autorizata CECCAR ofera servicii complete de contabilitate, consultanta fiscala, bilant certificat, contracte de munca revisal, declaratii fiscale lunare, semnatura digitala; 100 L; ☎0722.657.989/ 0767.269.480 euroexpertmng@gmail.com**

2. **Acte firme gazduire sediu social, infiintari societati, modificari acte pentru Registrul Comertului, infiintari plus sedii sociale, etc., www.infiintari-firme-bucuresti-ilfov.ro ☎0767.429.878**

3. **Acte notariale, legalizari acte, traduceri acte/ apostila/ supralegalizare, cadastru/ intabulare, certificari -data certa, legalizari semnatura/ sigiliu/ tipare ciocan silvic, depozite, acte societati comerciale/ asociatii ☎021.320.80.27/ 0748.115.411 notariat-concordia@gmail.com**

4. **Afacerea ta incepe cu noi! Va punem la dispozitie serviciile noastre in relatie cu registrul comertului, administratia financiara si nu numai, va asiguram tot sprijinul de care aveti nevoie in demararea unui business adevarat. ☎0786.333.222 redactarisrl@gmail.com**

5. **Avize** si autorizatii constructii, urbanism firma cu 10 ani de experienta in obtinerea de: certificate de urbanism, planuri cadastrale, extrase CF, avize pentru constructie, autorizatii de construire, proiectare. Consultanta gratuita, **25 €;** ☎0748.109.092 daniela@cityconsinv.ro

6. **Avocat acord asistenta juridica, reprezentare divorturi, partaje, mosteniri, revendicari - cauze civile, penale - politie, parchet, comerciale, litigii munca, consultanta ETC. Drept civil, penal, administrativ, familiei, muncii, comercial, ☎0744.485.831/ 0766.329.907/ 0724.821.144 flori.manciu@scpmanciu.ro**

7. **Avocat cu experienta, divort, partaj, minori, evacuari, succesiuni, ordonante de plata, legislatie rutiera, procese penale, asistenta notariala. Onorarii minime. ☎0722.726.763**

8. **Avocat** drept (fosti judecatori) civil, penal, administrativ, comercial, fond funciar, contraventii, litigii munca, pensii, divorturi, mosteniri, revendicari, reprezentare politie, parchet, DNA. Garantez obtinerea unei solutii rapide si legale, termene scurte ☎0734.361.870/ 0766.299.075

9. **Avocat si mediator ofer asistenta si reprezentare instante, parchet, politie, consiliez civil partaje, penal, malpraxis medical, litigii banci, dr muncii, familiei, adoptii, comercial administrativ, dr autor, recuperari creante taxe, infiintez/ modific firme PFA; ☎0744.226.031/ 0722.406.039 avocat@avocat-costache.com**

10. **Avocat, asistenta si reprezentare, civil, penal, comercial, muncii, divorturi, partaj, consultatii Drumul Taberei ☎021.725.15.66/ 0744.271.251**

11. **Birou Individual Notarial Marius Amzulescu Servicii notariale complete. Autentificari, certicari, comerciale, contractuale, testamente, legalizarea semnaturii de pe inscrisuri. Redactarea inscrisurilor cu continut juridic etc. ☎0730.377.377/ 021.444.32.83 amzmarius@gmail.com**

12. **Bucuresti,** tranzactii rapide, seriozitate maxima, administram, inchiriem, apartamente, case-vile, terenuri, etc., cu datorii, ipoteci, efectuam cadastru, intabulare, energetic, consultanta gratuita, maxima seriozitate, profesionalism, tranzactii rapide si sigure, **1.000.000 €;** ☎0722.522.232 doruimobiliar@yahoo.com

13. **Certificate** energetice efectuam, necesare vanzarii / inchirierii, termen 24 h. Pret 120 L- garsoniera, 2,3 camere 130 L, 4 camere- 140 L, 5 camere - 150 L TVA inclus; ☎0740.032.092/ 0731.032.092 contact@vreauenergetic.ro

14. **Contabil expert contabil-prestez servicii de contabilitate la preturi avantajoase pentru dvs, deplasare la sediul clientului, depunere electronica, bilant, realtia cu ANAF, ITM. Calitate maxima la preturi avantajoase. 100 L; ☎0724.056.881 office@clevercontabil.com**

15. **Contabil,** ofer servicii de evidenta contabila completa: declaratii lunare/ trimestriale, bilant, revisal, resurse umane, salarizare, certificare bilant, refacere evidente, semnatura electronica; ☎0722.996.320 office@echipadeconta.ro

16. **Contabilitate expert contabil membru Ceccar, servicii contabile complete -declaratii lunare, bilant, TVA, salarizare, revisal, resurse umane, PFA, II, consultanta si expertiza contabila, semnatura electronica. 100 L; ☎0766.369.930/ 0766.369.750 activcontab@gmail.com**

17. **Contabilitate** pret fara concurenta, 2 luni gratis expert contabil, ofer servicii contabilitrate si salarizare, in Bucuresti, oferta verii 2019: reducere de 100% pentru 2 luni/an, pentru contracte semnate inainte de 31 iulie 2019 **100 L;** ☎0785.385.836 camelialazea@yahoo.com

18. **Contabilitate,** contabil cu experienta ofera servicii contabilitate completa pentru societati comerciale (bilant, declaratii, ITM) si PFA-uri (declaratie unica, registru incasari si plati). **1 L;** ☎0724.296.132 flili_adi@yahoo.com

19. **Contabilitate, contabila cu experienta, membru CECCAR, ofer servicii contabile complete - declaratii lunare, balanta, bilant, TVA, salarizare, Revisal. Preturi fara concurenta. Birou langa Gara de Nord ☎0787.723.030 beatriceneagu@ymail.com**

20. **Contabilitate, servicii complete de contabilitate si intocmirea situatiilor financiare pentru toate tipurile de societati comerciale, 100 L; ☎0725.316.318 office@biroulcontabil.ro**

21. **Contabilitate, lichidare societati comerciale expert contabil, prestez servicii de evidenta contabila, depunere declaratii, certificare bilanturi, depunere situatii financiare anuale. Lichidare societati comerciale si asociatii non profit. ☎0724.527.178 ioana.cucias66@gmail.com**

22. **Contabilitate, resurse umane, taxe si impozite cenzorat, firma autorizata CECCAR si CCF. Servicii oferite de experti contabili si fiscali judiciari cu experinta de peste 20 ani. Este inclusa si ridicarea actelor de la firma 50 L; ☎0746.119.707 nicolae9167@gmail.com**

23. **Cosmos Tax Accounting, un univers de posibilitati Societate membra CECCAR presteaza servicii complete de contabilitate, consultanta financiara si fiscala, salarizare si gestiune resurse umane. Suntem o echipa tanara, dinamica si orientata catre rezultate. 100 L; ☎0729.882.889 office@firma-conta.ro**

24. **Evaluator** autorizat ANEVAR hale, spatii comerciale etc, pentru; succesiune, partaj, vanzare, garantie Anaf, consultanta fiscala si juridica, recuperare creante, insolventa. Tel. inclusiv sambata; ☎0720.754.254

25. **Expert** contabil Bucuresti, Ungureanu Liliana ofera servicii personalizate pentru fiecare client, bazate pe respectarea legislatiei in vigoare si pe moralitate. Servicii conatbilitate, fiscalitate, salarizare. www.contabil-it.ro ☎0767.736.073 ungureanu.conta@gmail.com

26. **Expert contabil de incredere! biroul nostru de contabilitate va ofera servicii de calitate, fiind membru al CECCAR. Servicii: contabilitate financiara si de gestiune, consultanta fiscala, salarizare si resurse umane. www.contabil-imm.ro/ ☎0744.366.366 office@contabil-imm.ro**

27. **Expert** contabil judiciar, cenzor, evaluator ANEVAR Firma expertiza contabila, cu o experienta de peste 20 ani, autorizata CECCAR ,cenzor, expert contabil judiciar , servicii contabile pt firme mari si mici, servicii de evaluare EI, EPI ANEVAR. ☎0745.358.263/ 0746.125.266 rodica_stanica@yahoo.com

28. **Expert contabil judiciar, cenzor, evaluator Anevar Intocmire expertize contabile judiciare si extrajudiciare, contabiliate financiara, bilant contabil, declaratii, consultanta financiara, raport de cenzor, dosar radiere societate comerciala ☎0762.599.829/ 031.430.31.42 gguzinschi@yahoo.com**

29. **Infiintam firme SRL, PFA, ONG-uri filiale, sucursale, asociatii, fundatii, puncte lucru, gazduim sedii sociale, suspendari, reactivari, lichidari, radieri firme, autorizatii, permise sedere straini, vize, avize munca, actiuni instante, ☎0720.615.062/ 031.434.05.61 consultantamediere@gmail.com**

30. **Infiintare** firma Bucuresti si Ilfov vrei o firma fara batai de cap, fara drumuri la Registrul Comertului? **150 L;** ☎0785.099.091

31. **Infiintare firma, SRL, PFA, II, IF Bucuresti Ilfov oferim serivicii complete de infiintari, modificari, radieri firme, gazduire sediu social. Preturi infiintari incepand de la 250 Lei, gazduire sediu 700 Lei. Bd. Basarabia nr. 9, sector 3 250 L; ☎0727.585.518 consultanta@pinamix.ro**

32. **Infiintari** firme modificari, dizolvari, radieri firme, drept societar si comercial, consultanta contracte comerciale ☎0726.155.494 consilieresocietati@gmail.com

33. **Infiintari societati si gazduire sediu social, toate actele si modificarile actelor pentru Registrul Comertului etc., www.infiintari-firme-bucuresti-ilfov.ro ☎0767.429.878**

34. **KCS avocatura, recuperari creante, imobile vanzari Ai o creanta si intampini dificultati in recuperarea ei? Doresti sa vinzi creanta? Suna sau trimite email si un consultant te va contacta. Discretie, cofidentialitate, seriozitate. www.kontracost.ro ☎031.101.22.47 kontracost@gmail.com**

35. **KCS avocatura, recuperari creante, imobile vanzari Ai o creanta si intampini dificultati in recuperarea ei? Doresti sa vinzi o casa sau ai probleme juridice cu un imobil ? Ai o problema juridica ? Oferim servicii www.kontracost.ro celor din strainatate ☎031.101.22.47 kontracost@gmail.com**

36. **Mediator** mediere, sector 2, Bucur Obor medierea conflictelor pe latura penala si civila. www.mediatorhosuluminita.ro ☎0773.883.055/ 021.253.19.85 contact@mediatorhosuluminita.ro

37. **Redactare si autentificare acte notariale declaratii, procuri, invitatii, testamente, certificari de fapte; legalizari de copii, legalizari de traduceri; autentificarea contractelor ☎0722.585.248 monicataniapop@gmail.com**

38. **Pensia ta poate fi calculata corect, pensia ta poate fi antecalculata, calculata si recalculata corect. Daca ne contactati, umblam dupa adeverinte, vechime, sporuri, grupa de munca 200 L; ☎0740.005.644/ 021.642.50.82 permanent.assistance@yahoo.com**

39. **Rapid si ieftin infiintare SRL suntem o echipa de profesionisti si ne propunem sa fim cei mai buni pentru tine si pentru afacerea ta. Caracteristicile noastre: seriozitate, corectitudine, punctualitate, promptitudine ☎0786.333.222 redactarisrl@gmail.com**

40. **Reprezentanta si asistenta juridica in fata tuturor autoritatilor administrative si juridice din Bulgaria pentru societatile comerciale romanesti efectuand transport rutier de marfa sau de calatori. ☎0744.221.138/ 0767.159.717 d_marinow71@abv.bg**

41. **Servicii** complete de contabilitate si salarizare Expert contabil membru CECCAR si CAFR. Garantam experienta si profesionalismul.www.domaris.ro ☎0752.171.201/ 021.634.21.13 office@domaris.ro

42. **Servicii** complete de resurse umane si salarizare Inspector resurse umane si salarizare avand o experienta de peste 15 ani in domeniu, vin in sprijinul firmelor mici si mijlocii cu servicii de resurse umane si salarizare in regim part-time. ☎0774.952.367 payroll.hr.consulting@gmail.com

43. **Servicii contabilitate - firma membra CECCAR Firma membra CECCAR ofera servicii de contabilitate completa pentru SRL-uri, evidenta contabila si fiscala, situatii financiare, servicii de salarizare. Preturi in functie de volumul de acte. 50 L; ☎0784.346.060 office@acconta.ro**

44. **Servicii de contabilitate si de consultanta Smart Team Accounting & Management este o companie afiliata CECCAR ce ofera servicii de contabilitate si de consultanta financiara de tip nou. Tarife se discuta telefonic sau in intalnire directa ☎0723.533.235/ 0723.171.827 laurentiu.sulai@stam.ro**

45. **Servicii** excelente contabilitate, taxe, intrastat expert contabil, servicii profesionale excelente, experienta in domeniu 15 ani ☎0773.967.067 fiscal.contexpert@gmail.com

46. **Societate** avocatura Romania-Spania, Societate avocatura din Romania-Spania, ofera servicii juridice diverse: D. Penal, civil, comercial, drept comunitar, cedo. Recuperam creante, cesionam litigii, infiintam sedii sociale international, offshore. ☎0732.608.025 lawoffice10@yahoo.com

47. **Societatea** profesionala notariala Ploiesti Societatea profesionala notariala Tomescu Alice-Cristina si Cursaru Nicolae-Radu din Ploiesti asigura servicii notariale competente, oferim consultanta ?i propunem solutii optime cu profesionalism. ☎0244.545.556 notariat.tomescusicursaru@gmail.com

48. **Specialisti** in insolventa si asistenta juridica. Servicii juridice de specialitate în domeniul reorganiz?rii judiciare şi a falimentului.Consultanta si servicii de evaluare a întreprinderii, bunurilor mobile si imobile.Licitatii publice. ☎0724.984.899 office@avi-consulting.ro

49. **Stergere,** radiere istoric negativ biroul de credit jurist cu experienta efectueaza operatiuni de stergere din Biroul de credit în regim de urgenta. Oferim servicii inclusiv pentru persoanele care nu locuiesc in Bucuresti. Consultanta gratuita. **100 L;** ☎0737.817.457 lex.legal@yahoo.com

PLUS PROMEN
PILULELE PROMEN PLUS
sunt suplimente nutritive ce pot contribui la
MARIREA PENISULUI
OFERIND O ERECTIE MAI FERMA, DURABILA, SPORIND REZISTENTA SI AJUTAND LA PREVENIREA EJACULARII PREMATURE.
100% NATURAL
COMANDA LA: 0332-413-414

LUCRĂTOR COMERCIAL
pentru Restaurantul IKEA Băneasa.
Program de lucru luni-duminică
în două ture cu două zile libere aferente.
Salariu 2.050 lei net + bonuri de masă,
transport asigurat pt Ilfov.
0755.772.819
ioana.stefan@ikea.com
IKEA

Maestro
CĂUTĂM COLEGE/COLEGI PENTRU POSTURILE DE:
VÂNZĂTOARE, PIZZAR, FEMEIE DE SERVICIU, MODELATOARE COVRIGI
*Dacă eşti interesat/ă îţi aştept CV-ul pe: alinabuzamet@pizzeriamaestro.ro
sau mă poţi suna pentru mai multe informaţii la:
0752.124.025, Alina

SUMAR vezi pag. 2

Prestări servicii 1
Locuri de muncă 6
Imobiliare vânzări 23
Imobiliare închirieri..... 50
Auto, moto 58
Modă, frumuseţe 58
Copii - articole, jucării 58
Casa şi grădina 58
Electronice 58
Întâlniri, matrimoniale..... 58
Afaceri, diverse 59

4.000 OFERTE DE MUNCĂ în pag. 6-23

Sunt luate în considerare numai reclamaţiile primite în maxim 48 de ore.

SUMAR

1. PRESTĂRI SERVICII
Acte, avocaţi, contabili, notari 1
Construcţii, amenajări, pază 2
Cursuri, meditaţii, şcoli, traduceri 3
Evenimente, petreceri 3
Îngrijire, sănătate 3
Masaj 4
Reparaţii, service 5
Transport, turism 5
Întreprinzători alte domenii 5
Servicii diverse 5

2. LOCURI DE MUNCĂ
Oferte full time 6
Oferte part time 20
Joburi în străinătate 20
Joburi videochat, masaj, adult 22
Cereri muncă 23

3. IMOBILIARE VÂNZĂRI
Garsoniere 23
Apartamente 2 camere 26
Apartamente 3 camere 36
Apartamente 4+ camere 43
Case, vile 44
Terenuri 47
Spaţii comerciale, industriale 49
Cumpărări, schimburi 49

4. IMOBILIARE ÎNCHIRIERI
Garsoniere 50
Apartamente 2 camere 51
Apartamente 3 camere 54
Apartamente 4+ camere 55
Case, vile 55
Diverse, camere cu chirie 56
Spaţii comerciale, birouri 56
Regim hotelier, case vacanţă 57
Cereri închirieri 58

5. AUTO, MOTO
Autoturisme 58
Camioane, autoutilitare 58
Piese, accesorii 58
Service auto, tractări 58
Diverse vehicule 58
Cumpărări 58

6. MODĂ, FRUMUSEŢE
Haine damă 58
Parfumuri, cosmetice 58

7. COPII - ARTICOLE, JUCĂRII
Camera copilului 58

8. CASA ŞI GRĂDINA
Animale 58
Mobilă 58
Produse alimentare, nutriţie 58
Termice, electrice, sanitare 58
Diverse 58

9. ELECTRONICE
Computere, laptopuri 58
Electrocasnice 58

10. ÎNTÂLNIRI, MATRIMONIALE
Prietenii 58
Căsătorii 59

11. AFACERI, DIVERSE
Vânzări, cumpărări, asocieri 59
Echipamente HORECA 59
Utilaje industriale şi construcţii 59
Citaţii, licitaţii, notificări 59
Pierderi 60
Diverse 60

Sediile redacţiei (L-V 8-20; S 9-14)
- Bd. CAROL I nr. 35 - Tel/Fax: 021.311.16.67
- Bd. MAGHERU nr. 34-38 - Tel/Fax: 021.318.52.95
- Şos. COLENTINA nr. 2D - Tel/Fax: 021.242.13.86
- Str. Gh. Doja nr.109, Ploieşti - Tel/Fax: 0244.521.033

Tarife anunţuri (20 cuvinte)
- standard = 7 Lei
- literă îngroşată = 10 Lei
- fond negru = 15 Lei
- litere uriaşe = 20 Lei
- litere uriaşe negativ = 25 Lei
- specială în chenar = 30 Lei

La 4 apariţii plătite a 5-a gratuită !

NOU Indiferent de forma grafică aleasă, evidenţierea cu fond galben în ziar costă **3 Lei**

Tarife reclamă (TVA inclus)
Interior color:
1/8 pag = 450 Lei • 1/4 pag = 800 Lei
1/2 pag = 1.300 Lei • 1/1 pag = 1.800 Lei
Interior alb-negru:
1/8 pag = 300 Lei • 1/4 pag = 500 Lei
1/2 pag = 900 Lei • 1/1 pag = 1.500 Lei
• Evidenţiere fond galben: +15%
Prima pagină color:
1/8 pag = 900 Lei
1/4 pag = 1.600 Lei • 1/2 pag = 2.600 Lei

prin SMS 1219 Orar Non-stop
Anunţul apare într-un minut la www.anuntul.ro şi în următoarea ediţie a ziarului
anunţ + 10 FOTO = 3 €/sms + TVA

prin plata Online Orar Non-stop
Anunţurile apar într-un minut la www.anuntul.ro şi în următoarea ediţie a ziarului
anunţ + 10 FOTO = 7 lei (TVA inclus)

SMS 1218 (Vodafone/ Telekom)
Transmiteţi prin SMS textul anunţului integral şi acesta va apărea pe www.anuntul.ro în maxim 1 zi lucrătoare şi în 2 ediţii a ziarului - pentru 2 apariţii (3 €/sms + TVA)
Orar Non-stop

PRESTĂRI SERVICII

Construcţii, amenajări, pază

1. **Acoperis reparam orice, zugraveli, gresie, tigla, lambriuri, ghene de bloc, accesorii, placari polistiren. Reducere 20%. ☎0755.518.222**

2. **Acoperis amenajam si executam apartamente, zugraveli, dulgherie, garduri, izolatii, tinichigerie. Mici reparatii acoperisuri, case din lemn, orice tip de acoperis. Facem acoperisuri si pentru biserici. Construim case de la A. ☎0729.602.627**

3. **Acoperis** cu tabla zincata montare, reparatii si vopsitorii tabla, jgheaburi, burlane, parazapezi, confectionat/montat tubulatura ghena, sudura-confectii metalice, protectii atic, pervaze geam, instalatii sanitare, zugraveli scari bloc. ☎0744.372.095

4. **ACOPERIS LINDAB SUEDEZ, ACCESORII, JGHEABURI, BURLANE, LIVRARI GRATUITE LA DOMICILIUL CLIENTULUI, PRETURI FARA CONCURENTA; ☎0762.435.037/ 0729.613.397**

5. **Acoperis** tigla metalica, mansardari, terase, foisoare, cabane, izolari termice, constatare gratuita; ☎0762.435.037/ 0729.613.397

6. **Acoperis, mansardari, amenajari apartamente, case zugraveli, dulgherie, garduri, izolatii, tinichigerie, mici reparatii acoperisuri, case din lemn, orice tip de acoperis. Facem acoperisuri si pentru biserici. Construim case de la A. ☎0729.601.694**

7. **Acoperisuri execut acoperisuri cu tigla normala, mansardare, reparatii, pervaze, izolatii, jgheaburi, burlane, repar streasini, vopsesc acoperisuri, montez cabane de vara cu materiale proprii sau ale clientului. Montez caprior si reparatii acoperisuri. ☎0728.506.360**

8. **Acoperisuri** execut, mansardare, izolatii, pavaje, reparatii tilga normala, geamuri, usi, vopsitorie. Orice mici reparatii. ☎0731.470.013

9. **Acoperisuri** mansardari sistem complet etc. Vindem sau montam materiale de constructii. Pensionari, vaduve, reducere 15%. Oferim seriozitate si garantie. Execut mansardari cabanute, terasa, tigla normala poliester si pavaj topogane, pervazuri. ☎0731.470.013

10. **Acoperisuri** Mansardari, dulgherie, sarpante, pluviale, jgheaburi, burlane si mici reparatii. ☎0791.786.246

11. **Acoperisuri reparatii, dulgherie, mansardari, inlocuire sistem pluvial, placari polistiren. Va asiguram toate materialele necesare, consultanta gratuita si incheiere contract la domiciliu. Garantie manopera si materiale.0727853705/0766694133 ☎0727.853.705/ 0766.694.133 dorescunacoperis@gmail.com**

12. **Acoperisuri** constructii, executam orice tip tabla, tigla metalica, tabla zincata, jgheaburi, burlane, alte accesorii, parazapezi, curatare jgheaburi, glafuri, vopsitorie acoperisuri si mici reparatii sau modificari de orice tip. Lucram si in weekend. Red. 10-15% ☎0747.252.490/ 0737.638.888

13. **Acoperisuri durabile, profesionale, decopertare acoperis vechi, montarea acoperisului nou, dulgherii, mansardari, tigla metalica, tigla ceramica, sisteme pluviale, mici reparatii de urgenta; ☎0734.778.882**

14. **Acoperisuri durabile, profesionale, decopertare acoperis vechi, montarea acoperisului nou, dulgherii, mansardari, tigla metalica, tigla ceramica, sisteme pluviale. Mici reparatii de urgenta. www.comandaunacoperis.ro. ☎0729.045.045**

15. **Acoperisuri,** case rosu, mansarde, garduri, fose, fundatii, placi, polistiren, decorativa, gleturi, rigips, zugraveli, faianta, zidarii. ☎0725.498.142

16. **Acoperisuri, Firma executam sarpante, dulgherie, mansardari, invelitori din orice material, hidroizolatii si tigla ceramica, mici reparatii de urgenta. ☎0721.897.813**

17. **Acoperisuri,** lindab, tabla zincata, accesorii, burlane, jgheaburi, parazapezi. Reparatii de urgenta. Rog seriozitate ☎0730.798.445

18. **Acoperisuri, construim blocuri, case, piscine, firma de constructii condusa de inginer constructor cu echipe profesioniste. Blocuri, imobile de birouri, case, piscine. Acoperiri piscine. Demolam orice. www.constructii-instalatii-piscine-irigatii.ro 360 L; ☎0744.876.332 office@constructii-instalatii-piscine-irigatii.ro**

19. **Alpinism** execut, decopertari, reparatii fatade publicitate, spalari geamuri, vopsitorii tabla,montare jgheaburi si burlane infiltratii, hidroizolatii. zugraveli scari de bloc, instalatii sanitare, ☎0744.372.095

20. **Alpinism** utilitar lucrari la inaltime SC Ari Alpin SRL prestator servicii de alpinism utilitar, reparatii, intretinere, termoizolatii, publicitate, vopsitorii, decor suspendat, montaje / demontaje, telefonic, email sau WhatsApp ☎0768.256.759 andrei.florin.ion@gmail.com

21. **Alpinisti** utilitari, reparatii-zugraveli fatade SC cu experienta executam izolatii termo si hidro, tencuiala decorativa, decopertari, reconditionari fatade, balcoane, rosturi dilatatie, diverse montaje, zugraveli scari de bloc.Garantie la lucrare. **10 L;** ☎0767.627.108 tarziuauras180@gmail.com

22. **Amenajari** interioare, gresie, faianta, marmura, parchet, rigips, glet, zugraveli, instalatii electrice si sanitare, termosistem, hidroizolatii. Preturi decente, calitate maxima, seriozitate si integritate. ☎0728.606.585 anto_7508@yahoo.com

23. **Amenajari** apartamente la cheie, zugraveli, rigips, polistiren, gresie, faianta, electrice, sanitare, linoleum, mocheta, dusumele, raschetari/ lacuiri parchet; ☎0764.625.908

24. **Amenajari** apartamente, case, polistiren, zugraveli, rigips, gresie, faianta, electrice, sanitare, raschetari parchet, montam usi metal, aragaze, hote, masini spalat, boilere; ☎0766.016.935

25. **Amenajari** apartamente, case, vile, zugraveli in culori, glet, vinarom, rigips, tavane, pereti, scafe, glafuri, parchet, tapet, gresie, faianta, electrice, negociabil; ☎0784.049.270

26. **Amenajari** apartamente, preturi mici, zugrav, faiantar, gresier, reparatii glafuri, rigips, transport materiale + curatenie gratuit. Seriozitate ☎0723.073.776

27. **Amenajari** case, apartamente, zugraveli, tapet, glafuri, rigisp, gresie, faianta, electrice, sanitare, tamplarie, polistiren, decorativa, zidarie, sape, tencuieli; ☎0762.341.016

28. **Amenajari** case, apartamente, garsoniere, zugraveli, polistiren, rigips, gresie, faianta, parchet, electrice, sanitare, zidarie, tencuieli, sape; ☎0723.635.975

29. **Amenajari** curti, constructii garduri constructii garduri din: placi beton, caramida, BCA, plasa bordurata, fier forjat. Amenajari curti: gazoane, pavele, flori, brazi, pomi fructiferi. Loc de joaca copii. Valabil in toata tara. ☎0765.213.837

30. **Amenajari** interioare Zugrav: glet, lavabila, gresie, faianta, parchet, rigips altele. ☎0767.279.281

31. **Amenajari** interioare apartamente si garsoniere execut decopertari, glet, lavabil, gresie, faianta, travertin, granit, glafuri, tinci, rigips, polistiren, parchet laminat, montajcazi si montaj usi. Calitate, seriozitate. **1 €;** ☎0735.419.454/ 0765.801.983

32. **Amenajari** interioare si exterioare zidarie, tencuieli, glet, lavabil, rigips, polistiren, decorativa, gresie, faianta, parchet; ☎0728.962.909

33. **Amenajari** interioare suntem calificati in finisaje, autorizati in instalatii electrice si sanitare. Experienta in montaj gresie, faianta, rigips, tapet, parchet, zugraveli de calitate, renovari generale. Evacuam moloz. Curatenie. Garantie. ☎0732.523.255

34. **Amenajari** interioare, faianta, gresie, parchet, tapet, sapa, rigips, glet zugraveala **1 L;** ☎0729.971.647 Fytza.rahovey@yahoo.com

35. **Amenajari** interioare, modernizez bai, bucatarii, montez obiecte sanitare, montez gresie, faianta. Reparatii capitale, aductiuni apa canal, zugraveli. Constatarea gratuita. Negociabil. ☎0737.193.111/ 0722.844.678

36. **Amenajari, renovari interioare, exterioare apartamente, case, vile. Gresie, faianta, parchet, rigips, lavabila, termosistem, sape, instalatii sanitare, instalatii termice, instalatii electrice etc ☎0731.155.363**

37. **Arhitect** proiecte DTAC, blocuri, vile, hale, Arhitect autorizat proiecte personalizate, extinderi, case -vile, mansarde, hale, blocuri, PUD-PUZ, expertiza. Avize: avize PSI , A.C. Autorizatie construire, ☎0733.229.070 birouproiectarebucurestiro@yahoo.com

38. **Arhitectura** Autorizatii de constructie, certificate urbanism, avize, proiecte, orice aprobari, extinderi, modificari, recompartimentari, etajari case, hale, PUDuri, PUZuri, scoateri din circuitul agricol, cadastre, orice zona; ☎0721.695.945/ 0766.722.367 drafimar@yahoo.com

39. **Arhitectura** si proiectare, constructii civile Construct MontaJ & INvestment SRL ofera servicii de arhitectura si proiectare pentru constructii civile si industriale, precum si servicii de executie in constructii la cele mai bune preturi, **1 L;** ☎0723.603.703 office@constructmontaj.ro

40. **Autorizatii,** avize constructii, urbanism Firma cu experienta obtine: Certificate urbanism, planuri cadastrale, extrase cf, avize (ISU, ISC, Apanova, Enel, gaz etc). PUD, PUZ, Autorizatii de construire, proiectare DTAC si PT. Audit Energetic **25 €;** ☎0748.109.092 cristian@cityconsinv.ro

41. **Cadastru,** intabulare Executam lucrari de cadastru, intabulare constructii noi/ vechi, dezmembrari, apartamentari, asistenta topografica de santier. Terment rapid de executie si depunerea a documentatiilor, **250 L;** ☎0752.843.366 vlad.bighiu@yahoo.com

42. **Caldo Privat Security, servicii paza si securitate paza obiectivelor, bunurilor, valorilor si protectiei persoanelor; proiectare, instalare, modificare, intretinere a componentelor si a sistemelor de alarmare impotriva efractiei ☎021.322.08.11 office@caldoprivatsecurity.ro**

43. **Case** la rosu 160 euro mp materiale+ manopera execut cu echipa experimentata case la rosu manopera+ materiale de la trasare pana la scandura pe acoperis conform proiectului, utilaje popi cofrage schela, contract plata pe etape, termen calitate, ☎0773.964.518 trusculeteaurel@yahoo.ro

44. **Case la rosu, amenajari interioare si exterioare, electrica si sanitara, echipa (firma, se emite factura) ☎0722.613.554/ 0766.263.094 tudorcony@gmail.com**

45. **Caze constructii cu energie zero Producem structuri din lemn si metal pentru constructii independente energetic, zero energie sub brandul nostru CazeDetalii pe www.caze.ro.www.socri.rohttps://facebook.com/casepasive. 50.000 €; ☎0773.761.432 socri@socri.ro**

46. **Certificate** urbanism, autorizatii de constructii firma cu experienta obtine certificate urbanism, avize si autorizatii constructii (Enel, Distrigaz, Pompieri ISU, ISC, Cultura MCC etc). Servicii de proiectare. Consultanta gratuita **150 L;** ☎0748.109.909 cristian@cityconsinv.ro

47. **Certto Clean Serv servicii curatenie in Bucuresti Firma de curatenie specializata in servicii de curatenie in apartamente. Utilati cu aparatura si tehnologie de ultima generatie prestam la domiciliu, case si vile, curatenie generala profesionala. ☎0761.363.064/ 0728.279.994 curatenieasa@yahoo.com**

48. **Constructii** case Firma de constructii cu echipe specializate pentru executie case si blocuri. Calitate executie, referinte, portofoliu. Realizam proiecte si constructii cu intocmirea documentelor de calitate. ☎0721.323.555 spheraconstruct@gmail.com

49. **Constructii** case si vile la rosu Firma / constructor cu experienta executam case, vile, blocuri la rosu, demolari, subziditi, consolidari, renovari etc.Materiale de constructii.Autorizatii, avize, urbanism. ☎0748.109.909 cristian@cityconsinv.ro

50. **Constructii case vile si apartamente, amenajari. Case la rosu, la gri sau la cheie, renovari, sistematizari. Realizam lucrari de constructii, lucrari industriale, amenajare sau reparatii la preturi corecte si transparente, termen de executie mic, avantajos, ☎0722.698.101 pavelescu.aurel1@gmail.com; contact@arhi-tech.ro**

51. **Constructii** case, vile la rosu, la cheie. Constructorii cu o vasta experienta in Israel, Germania, Anglia. Oferim inclus servicii de proiectare urbanism, avize etc. Bonus 25 m gard. ☎0765.213.837

52. **Constructii** funerare, servicii funerare, cavouri, borduri mozaic, marmura, granit, sculpturi pe cruci mozaic, marmura, granit, placi marmura, cruci fier noi, vaze marmura, candele marmura, granit felinare noi, reparatii, vopsitorii, punem geamuri si inmormantari, sapaturi urne, deshumari oseminte,incinerari si orice fel de sapaturi,apa gaze,haznale,fose,saci oseminte,preot,capela,biserica,restaurant,microbuz persoane,dric funerar,transport biserica,capela,biserica,spital,acasa.In toata tara executam amenajari mormanturi.Nonstop,Florin. ☎0768.500.865

53. **Constructii** si amenajari Societate de constructii, executam lucrari case si cladiri civile la rosu si la cheie, preturi bune, acordam garantie, de asemenea executam si lucrari de anvelopare termica cu orice tip de material. ☎0733.779.695 popa.ginel@gmail.com

54. **Construim** case la rosu, la cheie; ☎0733.795.166

55. **Curatenie profesionala la preturi corecte pentru orice tip de spatiu, bucatarie, baie, living, birouri, spatii proaspat renovate, la domiciliu, spatii comerciale. www.curatlux.ro ☎0774.632.202 geanimanagement@yahoo.com**

56. **Diriginte** de santier constructii si instalatii, responsabil tehnic cu executia, responsabil tehnic cu controlul calitatii,ignifugare case si acoperisuri lemn, intocmire si verificare carte tehnica **100 L;** ☎0725.083.983 adrian.bucur@yahoo.com

ACUM ziarul Anunţul Telefonic este prezent şi în următoarele localităţi:

● **Judeţul Prahova:** Azuga, Băicoi, Boldeşti-Scăieni, Breaza, Buşteni, Câmpina, Comarnic, Cornu, Lipăneşti, Mizil, Păuleşti, Ploieşti, Plopeni, Sinaia, Slănic, Valea Călugărească, Vălenii de Munte, Urlaţi.

● **Judeţul Braşov:** Braşov.

● **Judeţul Dâmboviţa:** Moreni, Pucioasa, Târgovişte.

Difuzarea ziarului este asigurată de către firma Calliope Ploieşti

Primim anunţuri şi la...

Agenţii de Publicitate

- 1St KLASS INTERNATIONAL - **Calea 13 Septembrie nr. 126, bl. P34,** tel: 021.411.75.67
- ADPLANER STUDIO - **Şos. Mihai Bravu nr. 196, bl. 200, sc. A,** tel: 0732.971.632
- AGER PRESS - **Str. Ion Câmpineanu nr. 22,** tel: 0729.158.923
- ATOM FISH - **Calea Rahovei nr. 328, bl. 57A, ap. 1,** tel: 0766.768.208, 0733.368.509
- BAESU - **Şos. Olteniţei nr. 222, bl. 7, parter,** tel: 0758.089.600
- BELVEDERE - **Calea Crângaşi nr. 87,** tel: 021.220.26.65
- BONENI - **Şos. Pantelimon nr. 260, bl. 46, ap. 136,** tel: 021.255.08.02
- CARMADO MEDIA - **Str. Matei Voievod nr. 103-113, bl. O3, ap. 115,** tel: 031.808.53.15
- CORE ADVERTISING - **Str. Ştirbei Vodă nr. 119,** tel: 021.637.37.36
- DAN PREST - **Bd. 1 Decembrie 1918, nr. 50,** tel: 0744.207.261
- EFECT COM - **Bd. Ferdinand nr. 103, sector 2,** tel: 0724.095.563
- GROUP MEDIA - **P-ţa. Presei Libere, Corp B2, et. 3, cam. 335,** tel/fax: 021.311.60.25
- GRUPUL DE PRESĂ ROMÂN - **Bd. Dimitrie Cantemir nr. 21, bl. 4, ap. 4,** tel: 021.330.80.91
- INDICATIV MEDIA - **Str. Ing. N. Teodorescu nr. 41,** tel: 021.311.69.80
- MAXIM - **Bd. Carol I nr. 66,** tel/fax: 021.314.52.10; 021.314.52.01; 021.314.52.02
- MEDIAPRESS - **Bd. D. Cantemir nr. 16, bl. 6, sc. C, ap. 69,** tel: 021.336.79.00
- METROPOLITAN MAXPRESS - **Str. Madona Dudu, bl. 8, parter, cam. 6, Craiova,** tel: 0768.441.133
- NAFI - **Şos. Olteniţei nr. 208,** tel: 021.332.06.10
- PAPER GANET - **Str. Braşov nr. 21-23,** tel: 021.746.57.62
- SAX ACTIV - **Str. Braşov nr. 21,** tel: 021.745.46.10
- STANCANA - **Şos. Giurgiului 117, bl. 4,** tel: 0731.307.153
- STANDARD MEDIA - **Aleea Dobrina nr. 2, bl. 49, ap. 4,** tel/fax: 021.255.53.44
- START MEDIA - **Casa Presei Libere nr. 1, corp C2,** tel: 021.317.98.00

Oficii Poştale Bucureşti

POŞTA ROMÂNĂ

- OFICIUL POŞTAL nr. **1 - Str. Matei Millo 10-12,** tel: 021.313.74.59
- OFICIUL POŞTAL nr. **2 - Bd. Ion Mihalache 79,** tel: 021.222.67.27
- OFICIUL POŞTAL nr. **3 - Şos. Pantelimon 255,** tel: 021.255.31.40
- OFICIUL POŞTAL nr. **4 - Bd. Unirii nr. 47,** tel: 021.323.29.81
- OFICIUL POŞTAL nr. **5 - Bd. Libertăţii nr. 1,** tel: 021.336.45.03
- OFICIUL POŞTAL nr. **6 - Calea Văcăreşti 203,** tel: 021.330.33.01
- OFICIUL POŞTAL nr. **7 - Şos. Giurgiului 119,** tel: 021.450.13.67
- OFICIUL POŞTAL nr. **8 - Şos. Berceni 35,** tel: 021.334.34.14
- OFICIUL POŞTAL nr. **9 - Str. Viitorului nr. 70,** tel: 021.210.53.80
- OFICIUL POŞTAL nr. **10 - Şos. Ştefan cel Mare 228,** tel: 021.619.31.39
- OFICIUL POŞTAL nr. **11 - Şos. Colentina 81,** tel: 021.240.31.40
- OFICIUL POŞTAL nr. **12 - Bd. Gării de Nord 6-8,** tel: 021.318.21.90
- OFICIUL POŞTAL nr. **13 - Şos. Ştefan cel Mare 2,** tel: 021.210.10.96
- OFICIUL POŞTAL nr. **15 - Bd. Regina Elisabeta nr. 23,** tel: 021.315.90.30
- OFICIUL POŞTAL nr. **16 - Bd. Iuliu Maniu 78-98,** tel: 021.430.22.77
- OFICIUL POŞTAL nr. **17 - Calea Giuleşti 119,** tel: 021.221.43.62
- OFICIUL POŞTAL nr. **18 - Str. Horia Măcelariu 1-3,** tel: 021.232.27.42
- OFICIUL POŞTAL nr. **19 - Bd. Camil Ressu nr. 41,** tel: 021.348.11.85
- OFICIUL POŞTAL nr. **20 - Cal. Călăraşilor 137,** tel: 021.323.29.95
- OFICIUL POŞTAL nr. **23 - Str. Romancierilor 1,** tel: 021.745.38.17
- OFICIUL POŞTAL nr. **24 - Şos. Pantelimon 352,** tel: 021.255.59.50
- OFICIUL POŞTAL nr. **25 - Piaţa Montreal nr. 10,** tel: 021.318.21.79
- OFICIUL POŞTAL nr. **26 - Str. Pajurei 13,** tel: 021.667.11.08
- OFICIUL POŞTAL nr. **27 - Str. Valea Ursului nr. 1,** tel: 021.430.22.58
- OFICIUL POŞTAL nr. **29 - Bd. 1 Decembrie 1918 - 21,** tel: 021.345.27.85
- OFICIUL POŞTAL nr. **30 - Str. Mihail Ivanovici Glinka 7,** tel: 021.230.10.85
- OFICIUL POŞTAL nr. **32 - Bd. Ion Mihalache 341,** tel: 021.222.32.70
- OFICIUL POŞTAL nr. **33 - Casa Presei Libere 1,** tel: 021.318.21.81
- OFICIUL POŞTAL nr. **35 - Str. Zării nr. 10,** tel: 021.311.17.62
- OFICIUL POŞTAL nr. **38 - Str. Teiul Doamnei 19,** tel: 021.243.07.70
- OFICIUL POŞTAL nr. **39 - Şos. Iancului 3-5,** tel: 021.653.24.41
- OFICIUL POŞTAL nr. **41 - Str. Barbu Vlădoianu 2,** tel: 021.222.41.54
- OFICIUL POŞTAL nr. **42 - Bd. Libertăţii 6,** tel: 021.337.30.41
- OFICIUL POŞTAL nr. **44 - Bd. Gheorghe Şincai 2-4,** tel: 021.330.00.25
- OFICIUL POŞTAL nr. **46 - Bd. Unirii nr. 37,** tel: 021.408.36.46
- OFICIUL POŞTAL nr. **49 - Bd. Basarabia 57,** tel: 021.340.01.92
- OFICIUL POŞTAL nr. **51 - Str. Mărgeanului 12,** tel: 021.776.54.51
- OFICIUL POŞTAL nr. **52 - Str. Nicolae Caramfil 52-54,** tel: 021.232.93.15
- OFICIUL POŞTAL nr. **56 - Calea Crângaşi 23,** tel: 021.637.25.78
- OFICIUL POŞTAL nr. **57 - Str. Baba Novac 26,** tel: 021.340.24.60
- OFICIUL POŞTAL nr. **60 - Str. Baraju Sadului-Complex 9,** tel: 021.340.29.75
- OFICIUL POŞTAL nr. **61 - Şos. Olteniţei 188,** tel: 021.332.46.44
- OFICIUL POŞTAL nr. **62 - P-ţa M. Kogălniceanu 1-3,** tel: 021.315.69.86
- OFICIUL POŞTAL nr. **63 - Calea Dorobanţi 152,** tel: 021.314.34.00
- OFICIUL POŞTAL nr. **66 - Str. C-tin Titel Petrescu 3,** tel: 021.413.96.69
- OFICIUL POŞTAL nr. **67 - Str. Virgiliu 39,** tel: 021.637.31.05
- OFICIUL POŞTAL nr. **68 - Bd. Bucureşti Noi 64,** tel: 021.667.35.95
- OFICIUL POŞTAL nr. **69 - Str. Bârca nr. 14,** tel: 021.425.59.29
- OFICIUL POŞTAL nr. **71 - Str. Popa Nicolae 52-54,** tel: 021.240.05.00
- OFICIUL POŞTAL nr. **72 - Bd. 1 Decembrie 1918 nr. 58,** tel: 021.345.33.35
- OFICIUL POŞTAL nr. **74 - Str. Valea Argeşului 2,** tel: 021.444.04.32
- OFICIUL POŞTAL nr. **75 - Str. Lacul Bucura 2,** tel: 021.450.29.43
- OFICIUL POŞTAL nr. **76 - Str. Valea Cascadelor 2-4,** tel: 021.434.89.02
- OFICIUL POŞTAL nr. **77 - Şos. Mihai Bravu 380-382,** tel: 021.323.63.55
- OFICIUL POŞTAL nr. **78 - Splaiul Independenţei nr. 290;** tel: 021.318.21.92
- OFICIUL POŞTAL nr. **82 - Str. Al. Obregia 9,** tel: 021.461.07.07
- OFICIUL POŞTAL nr. **84 - Splaiul Independenţei nr. 319;** tel: 021.314.50.46
- OFICIUL POŞTAL nr. **86 - Şos. Chitila nr. 102;** tel: 021.667.01.54

Oficii Poştale din Sectorul Ilfov

● **1 DECEMBRIE** ● **AFUMAŢI** ● **BALOTEŞTI** ● **BRAGADIRU** ● **BRĂNEŞTI** ● **BUFTEA** ● **CERNICA** ● **CHIAJNA** ● **CHITILA** ● **CIOLPANI** ● **CIOROGÂRLA** ● **CLINCENI** ● **CORNETU** ● **DOMNEŞTI** ● **GHERMĂNEŞTI** ● **GLINA** ● **JILAVA** ● **MĂGURELE** ● **MICŞUNEŞTI MOARĂ** ● **MOGOŞOAIA** ● **OTOPENI** ● **PANTELIMON** ● **PERIŞ** ● **POPEŞTI-LEORDENI** ● **TUNARI** ● **VIDRA** ● **VOLUNTARI**

Oficii Poştale din ţară

● **BRAŞOV** ... - Oficiul Poştal nr. 1, ... **Str. N. Iorga nr. 1**

● **CONSTANŢA** - Oficiul Poştal nr. 4, ... **Str. Corbului nr. 3;**
..... - Oficiul Poştal nr. 7, ... **Str. Soveja nr. 39**

● **CRAIOVA** ... - Oficiul Poştal nr. 1, ... **Str. Unirii nr. 54;**
..... - Oficiul Poştal nr. 4, ... **Calea Bucureşti nr. 46**

● **GIURGIU** ... - Oficiul Poştal nr. 1, .. **Str. Mircea cel Bătrân nr. 18;**
..... - Oficiul Poştal nr. 2, ... **Şos. Bucureşti Bl. 205;**
..... - Oficiul Poştal nr. 3, ... **Aleea CFR nr. 10;**
..... - Oficiul Bolintin Vale, ... **Str. Republicii 5A;**
..... - Oficiul Călugăreni, ... **Comuna Călugăreni;**
..... - Oficiul Crevedia Mare, ... **Comuna Crevedia Mare;**
..... - Oficiul Ghimpaţi, ... **Comuna Ghimpaţi;**
..... - Oficiul Hotarele, ... **Comuna Hotarele;**
..... - Oficiul Izvoarele, ... **Comuna Izvoarele;**
..... - Oficiul Mihăileşti, ... **Calea Bucureşti 70;**
..... - Oficiul Roata de Jos, ... **Comuna Roata de Jos;**

● **IAŞI** ..... - Oficiul Poştal nr. 1, ... **Str. Cuza Vodă nr. 3;**
..... - Oficiul Poştal nr. 8, ... **Str. Costache Negri nr. 64**

..... - Oficiul Poştal nr. 1, ... **Piata Victoriei nr. 8;**
..... - Oficiul Poştal nr. 3, ... **Sos. Nordului nr. 2;**
..... - Oficiul Poştal nr. 6, ... **Str. Postei nr. 75;**

● **PLOIEŞTI** ... - Oficiul Poştal nr. 7, ... **Str. Erou M. Moldoveanu nr. 6;**
..... - Oficiul Poştal nr. 10, ... **Bd. Republicii nr. 102;**
..... - Oficiul Poştal nr. 11, ... **Aleea Chimiei nr. 6;**
..... - Oficiul Poştal nr. 12, ... **Str. Malu Roşu, nr. 101;**
..... - Oficiul Poştal nr. 13, ... **Bd. Bucuresti nr. 24;**
..... - Oficiul Poştal nr. 14, ... **P-ta 1 Decembrie 1918 nr. 2**

● **TIMIŞOARA** .- Oficiul Poştal nr. 1, ... **B-dul Revoluţiei nr. 2**

PRESTĂRI SERVICII

57. **Dulgheri,** zidari, macaragii pt. Germania angajm urgent dulgheri, zidari, fierari, macaragii si un inginer topograf pentru lucrul in Germania. Salariul pt.muncitori: 1700 euro, pentru macaragii: 2200-2400 euro, iar pt.inginer topograf:3000 euro. **1.700 €;** ☎0770.330.268/ 0770.543.247 carmenalexandrescu@elco-construct.ro

58. **Echipa** baieti facem curatenie in Bucuresti (toate sectoarele) in Ilfov si provincie. Transporturi mobila, electrocasnice, moloz si ce nu mai este util in casa, la cererea clientului. Florin ☎0768.500.865

59. **Echipa** consolidari case, vile, acoperisuri, zugraveli, instalatii sanitare, electrice, camine, tencuieli, garduri, haznale, parchet, case la rosu, preturi accesibile, sape, confectii metalice, montat usi, schimbat instalatii subsol; ☎0723.588.575

60. **Echipa** construim case, vile la rosu, zugraveli, zidarii, haznale, camine, confectii metalice, garduri, instalatii sanitare-electrice, renovam case placam; ☎0723.588.575

61. **Echipa** executam zidarie, tencuiala, gresie, faianta, gleturi, zugraveli, electrice, sanitare. ☎0766.923.531/ 0767.404.347

62. **Echipa** profesionista executam lucrari: zidarii, tencuieli, glet, faianta, gips carton, polistiren, etc, pret calitate; ☎0724.581.849/ 0729.830.668

63. **Echipa** profesionisti executa zidarii, zugraveli, faianta, gresie, rigips, instalatii sanitare, electrice, transport, curatenie; ☎0726.450.061

64. **Echipa** profesionisti executa zidarii, zugraveli, faianta, gresie, rigips, instalatii sanitare, electrice, transport, curatenie; ☎0726.450.061

65. **Echipa,** execut case, apartamente, zugraveli, faianta, gresie; ☎0729.517.739

66. **Eisol Security, sisteme complete de securitate oferim urmatoarele servicii: analiza de risc la securitatea fizica, proiectare sisteme de securitate,instalare si mentenanta sisteme de securitate, alarmare si alertare in caz de incendiu, ☎0726.444.494 office@eisol.ro**

67. **Electrician autorizat, cu o experienta de peste 10 ani, execut instalatii electrice pentru locuinte si spatii comerciale. ☎0726.479.798 ppeugen11@gmail.com**

68. **Electrician** autorizat ANRE interventii de urgenta cu vasta experienta execut instalatii electrice 220/380 schimbat instalatii (cupru), reparatii, montaj tablouri electrice, lampi. Seriozitate, garantie, executie rapida si avantajoasa **50 L;** ☎0723.022.738/ 0723.022.738 instalatii_electrice70@yahoo.ro

69. **Electrician** autorizat execut lucrari complete, tablou electric, iluminat, prize, schimbat instalatii noi pe cupru la case, vile, apartamente, montat contoar pasant, impamantari la case, Adrian, ☎0720.137.382

70. **Electrician** execut instalatii electrice, tablouri 220-380 V, aplice, lampi, prize case, apartamente; ☎0724.129.669

71. **Execut acoperisuri Lindab, tabla zincata Asterieri, pret convenabil; ☎0740.756.103**

72. **Execut demolari case in Bucuresti, Ilfov si la tara, zugravi,echipa baieti facem demolari case, ziduri, decopertari faianta, gresie, parchet, debarasare molozuri si lucruri nefolosibile, dam si cu lavabila, vopsim orice. ☎0768.500.865**

73. **Execut poze ceramica, in Bucuresti, Ilfov si provincie,firma de constructii efectuam poze ceramica, alb negru/color, sculptam cruci si placi marmura, granit. ☎0768.500.865**

74. **Execut sapaturi apa, haznale, in Bucuresti, Ilfov si provincie ,echipe baieti facem sapaturi apa, haznale, santuri, fose, cavouri, inmormantari, deshumari oseminte, urne si inhumari urne, oseminte, poze ceramice, sculpturi, cruci, marmura, transport funerar (dric). Florin ☎0768.500.865**

75. **Execut servicii funerare complete sicriu cruce transport funerar, imbalsamare, constatare deces, declararea decesului primarie, acte cimitir, incinerare, biserica, manipulare sicriu, prosoape, batiste, lumanari, vase mancare, coliva, prescuri, preot, capela, biserica, microbuz persoane, restaurant, parastase, cruci fier, candele fier, coroane jerbe,doliu si piept toiag,sapaturi gropi, inmormantari, deshumari, oseminte urnesi orice fel de sapaturi, saci oseminte, amenajari mormanturi, vopsim grilaje, candele in toate sectoarele si provincie, nonstop. Florin ☎0768.500.865**

76. **Execut:** zugraveli apartamente, case, fatade case, placari poliestiren. Particular; ☎0762.565.287

77. **Executam case la cheie cu fundatia inclusa de la 270 E/mp, material + manopera. Blocuri la cheie de la 280 E/mp, material + manopera. Case sau blocuri la rosu, fundatii, extinderi pereti, mulati sau mansarde; ☎0730.041.015**

78. **Executam** gleturi, zugraveli, faianta, gresie, placari polistiren, rigips, sape, tencuieli, zidarii, sanitare, garduri; ☎0767.684.955

79. **Executie lucrari de hidroizolatii Sasoia 2003 executa lucrari de hidroizolatii cu membrane termosudabile, hidroizolatii lichide Revimca si cu cimenturi osmotice Vandex. ☎0744.344.787 office@sasoia2003.ro**

80. **Expertiza MIpat, cadastru, proiecte, Bucuresti echipa din care suntem formati presteaza servicii de inginerie si consulanta in domeniul constructiilor, servicii de expertiza tehnica, proiectare, verificare proiect, servicii de urbanism si arhitectura ☎0723.095.532 office@andarosimob.ro**

81. **Firma** autorizata ANRE si ISCIR Instalatii gaze naturale: proiectare si executie, verificari si revizii tehnice periodice. Instalatii termice: montare, reparare si verificari tehnice periodice (VTP ISCIR) la centralele termice **90 L;** ☎0721.424.892/ 031.424.15.86 contact@proconstructo.ro

82. **Firma curatenie, servicii de curatenie Bucuresti, Real Cleaning are ca obiect de activitate curatenia la domiciliu, curatenie birouri, curatenia pentru sedii firme, servicii de curatenie Bucuresti dar si in zonele limitrofe. ☎0749.082.195 office@real-cleaning.ro**

83. **Firma de constructii executa constructii case la rosu si la cheie, amenajari interioare, exterioare, instalatii electrice, sanitare, acoperisuri, hidroizolatii. Detalii pe fb: Gmc-supremestyle ☎0724.385.143**

84. **Firma** de constructii executam lucrari de zugraveli vopsitorii, gresie, faianta (amenajari interioare), repede, calitativ si convenabil; ☎0765.677.535

85. **Firma** de constuctii executa lucrari de hidroizolatii, zugraveli si termosistem case vile si blocuri. Pentru asociatiile de locatari se poate lucra si in rate. ☎0763.972.384/ 0720.528.268

86. **Gaura** hota beton armat aer conditionat centrala executam gauri de hota beton armat carotare aer conditionat centrala termica, executam si servicii de taiere in beton armat, **200 L;** ☎0763.848.330 carotconcept@gmail.com

87. **Glet** 5 lei/mp, lavabila 5 L/mp, tencuiala 13 L/mp, case, apartamente, faianta, gresie, echipa; ☎0737.764.374

88. **Glet,** 5 L/mp, tencuiala 12 L/mp, faianta, gresie 30 l?mp, lavabila, case, apartamente; ☎0729.517.739

89. **Instalatii mecanica si tapiterie de scena. Amenajari sali de spectacole, proiectare, executie si montaj instalatii de scena pentru teatre, tapiterie de scena, ☎021.434.95.24/ 0722.458.475 prothalia@yahoo.com**

90. **Instalatii** si amenajari interioare sanitare, termice, incalzire, masini de spalat, aragazuri. Reparatii subsoluri, schimbat coloane de apa, coloane de scurgere, coloane de incalzire. Faianta, parchet, rigips. Interventii 24/24 ore. ☎0752.960.488

91. **Instalator** bun si ieftin. Autorizat, eliberez factura, garantie ☎0727.234.730/ 0758.256.111 daninstalator2015@yahoo.com

92. **Instalator** bun si ieftin. Desfundari profesionale cu sarpe electric. Desfundare canalizare. Factura pentru asociatii locatari / propietari. ☎0775.603.830/ 0756.268.135 wenemil3@yahoo.com

93. **Instalator accesibil autorizat ANRE, execut instalatii gaze(modificari ale instalatiilor existente de gaze) obiecte sanitare-cabine dus, lavoare, cazi baie,vase toalete),centrale termice, montaj aragazuri, apomentre, calorifere, robineti, baterii wc+bazin, detectoare gaz electovan-senzori gaze) hidrofoare,boilere, ☎0766.257.867/ 0720.992.196**

94. **Instalator autorizat instalatii sanitare si termice, reparatii, montez cada, chiuveta, wc, calorifere, orice obiecte sanitare. Garantie, executie rapida; ☎0722.400.497**

95. **Instalator** autorizat gaze/apa serios, Instalator, execut montaj centrale, calorifere, senzori gaz cu electrovana, incalziri, modificari, revizii si verificari, instalatii gaze, aprobari gaze, proiecte, instalatii bai, coloane blocuri. ☎0786.874.095 Nelu_49@yahoo.com

96. **Instalator** montaje complete desfundare coloane Instalator cu servicii complete, timp scurt de interventie, 3 echipe in permanenta in Bucuresti / Ilfov. Putem procura materialele necesare devizul in baza facturii plus un comision de 5% din valoare **100 L;** ☎0725.836.261

97. **Instalator si electrician carotare si demolare Echipa formata din instalator si electrician cu experienta de peste 18 ani executam, reparam si modificam instalatii termice, electrice si sanitare la un pret convenabil si intr-un timp foarte scurt. 100 L; ☎0727.356.330 georgescuionutsorin@yahoo.com**

98. **Izolatie** cu spuma poliuretanica, firma noastra ofera servicii de calitate in izolatii cu spuma poliuretana celula deschisa si celula inchisa, pentru izolatii mansarda, izolatii cu spuma poliuretanica, izolatii terase, tel: ☎0740.098.244 pdl_invest@yahoo.com

99. **Lacatus** confectii metalice usoare, grilaje, garduri, porti, usi metalice, scari, balustrade, gratare sau sofer; ☎0728.325.665

100. **Lucrari si reparatii urgente. Ai nevoie de o firma pentru acoperis, dulgherie, izolatii, jgheab, burlan etc. Mici reparatii, detalii la tel. ☎0738.192.226**

101. **Maistru** zugraveli, instalatii sanitare, gresie, faianta, mozaic, marmura, zidarie, tamplarie, dulgherie, hidroizolatii carton lipit la fiecare; ☎0729.633.656

102. **Meserias** serios, cu lunga experienta, executa glet, zugraveli, vopsitorii, tapet, faianta, instalatii sanitare, rigips, preturi accesibile; ☎0765.643.632

103. **Meserias** zugrav, faiantar, rigipsar, execut: zugraveli, faianta, gresie, decorative case, parchet laminat, instalatie electrica, glet de ipsos, placari rigips pereti si tavane, placari polistiren, travertin, tapet; ☎0724.003.123

104. **Mester** execut lucrari la preturi foarte mici, mester cu experienta si cunostinte de design renovez, decorez apart. si magazine. lucrez si in constructii. execut lucrari de gresie, faianta, marmura, laminat. vopsit, gips carton, seminee, piatra. ☎0723.841.668 ramona1@ymail.com

105. **Mihalcea** Serv SRL Se adreseaza atat persoanelor fizice cat si juridice, executam orice tip de proiect indiferent de stadiul in care se afla, detinem un portofoliu bogat si o logistica aferenta pentru orice etapa (scule, utilaje, siteme, etc); ☎0722.125.705

106. **Montaj** covor pvc - linoleum covorul pvc propus de firma noastra este eterogen, antibacterian, antistatic, trafic intens de la firma Tarkett. Grosime 2 mm strat de uzura 0,7 mm la pretul de 8 eu/mp. Montaj in scafa 4 eu/mp, **4 €;** ☎0767.171.299/ 0722.283.920 paulservcom@yahoo.com

107. **Montaj si reparatii acoperisuri, dulgherie, jgheaburi si burlane; ☎0736.722.891**

108. **Parchetar** Montez, raschetez, paluxez parchet. Masina cu aspirator. Preturi minime. ☎0724.608.136

109. **Parchetar** experienta montez parchet laminat, clasic, stratificat, reparatii parchet, inlocuiri, sfaturi cumparare, ajutor transport; ☎0762.271.242

110. **Parchetar,** montez, raschetez orice tip, dusumele, usi, scari interior, zugraveli. ☎0720.551.903

111. **PFA** montam, raschetam, lacuim parchet clasic si modern, la cerere asiguram si materialele aferente; ☎0726.470.583

112. **Produse** pentru tratamentul lemnului cu substante ignifuge, anticarii, antifungice, insecticide, confera lemnului rezistenta sporita impotriva inamicilor naturali si impotriva incendiilor ☎0233.234.544/ 0723.274.875 office@romtecgrup.ro

113. **Proiectare constructii Sphera Construct - Constructii civile, urbanism, avize, expertize tehnice, autorizatii de construire. Arhitectura, urbanism, rezistenta, instalatii, infrastructura. Proiectare blocuri, hale, birouri. ☎0721.323.555 spheraconstruct@gmail.com**

114. **Proiecte case Catalog de case tip. Proiectare faza DTAC, PT+DDE pentru arhitectura, rezistenta si instalatii. Proiect complet cu detalii de executie si liste de cantitati. Obtinere avize, autorizatie de construire. 980 €; ☎0721.323.555 spheraconstruct@gmail.com**

115. **Reconditionari cazi de baie Reconditionari, emailari cazi baie, efect de portelan prin pulverizare pistol cu aer cald, experienta, profesionalism, garantie 4 ani, 300 L; ☎0723.349.476 emailari_cazi@yahoo.com**

116. **Renovari** apartamente, zugraveli apartamente societatea noastra executa: renovari apartamente, zugraveli interioare, glet, instalatii sanitare si electrice, montaj faianta si gresie, montaj parchet, etc. Pentru mai multe detalii sunati tel. **1 L;** ☎0727.214.333 masterconstructdesign@yahoo.com

117. **Renovari,** amenajari, orice tip de lucrari, seriozitate. Ionut ☎0727.238.028

118. **Reparatii montaj acoperisuri mansardari oferim servicii prin Sisteme Fluviale, acoperisuri, reparatii, sarpante, izolatii termice. Montaj acoperis atat din tigla metalica cat si ceramica, hidroizolatii, lucrari de la A la Z in domeniul acoperis. ☎0731.517.654 reparatiicoperiscasa@gmail.com**

119. **S.C.** Maxi Design Construct S.R.L. Maxi Design Construct https://maxidesignconstruct.ro/ oferim servicii de: demolari, pregatire teren, terasament, inchirieri utilaje, amenajari parcuri, curti rezidentiale, alei, parcari, etc. ☎031.426.13.77/ 0765.242.019 office@maxidesignconstruct.ro

120. **Sapaturi** mecanizate utilaje Efectuam Sapaturi Mecanizate, fundatii, santuri pentru retele de utilitati. Pret 2,5 Euro/mc cu depozitare la santierul clientului si 4E/mc cu transport la groapa ecologica. **3 €;** ☎0769.800.263 bassyelt@yahoo.com

121. **Servicii instalatii gaze Bucuresti-Ilfov autorizare ANRE ,executam lucrari de calitate in domeniul instalatiilor de gaze si termice la cele mai bune preturi. Proiecte la cheie pentru toate instalatiile de gaze natural: proiectare, executie, instalare, punere in functiune si intretinere ☎0721.631.761/ 0788.388.625 contact@victoriaglobal.ro**

122. **Sobar** specialist execut sobe, seminee, reparatii, scuturat cosuri; ☎021.221.66.99/ 0745.991.298

123. **Specialist in zugraveli, rigips, tencuieli, faianta-gresie, polistiren, reformez/construiesc complet case. Calitate, seriozitate; ☎0729.219.332**

124. **Spring** Cleaning Office and Residential, firma de curatenie are ca obiect de activitate curatenia la domiciliu, curatenie birouri, sedii firme, dezinsectii si deratizari ☎0734.986.981 springcleaningoffice@gmail.com

125. **Taiem lemne cu drujba, in Bucuresti, Ilfov si provincie, echipa de baieti taiem lemne cu drujba, tundem iarba, spargem lemne cu toporul, asezam si strangem iarba ☎0768.500.865**

126. **Taieri beton armat caramida demolari, gaura hota executam gauri hota, tevii apa, centrale termice, aer conditionat, ventilatie, gauri in beton armat! Executam servicii de taieri in beton armat sau caramida, 200 L; ☎0763.848.330 carotconcept@gmail.com**

127. **Tamplarie PVC Angajez montator tamplarie PVC rog seriozitate 2.500 L; ☎0724.541.995 dinugeorgelaurentiu@yahoo.com**

128. **Tamplarie PVC tamplarie PVC Germania cu geam termopan la pret de fabrica, montaj si transport gratuit; ☎0721.511.311**

129. **Tencuiala, glet, zugraveli, faianta, gresie, case, apartamente, echipa; ☎0729.517.739**

130. **Usi culisante premium din aluminiu by Reynaers usi glisante Concept Patio® 155 este un sistem glisant ?i liftant-glisant premium, foarte bine izolat termic, conceput pentru a crea zone vitrate mari, îmbinate cu un confort sporit. Usi armonica din aluminiu. ☎0732.557.799 office@authentique.ro**

131. **Vitrine, usi si balustrade din sticla securizata sunt concepute in special pentru partitionari magazine si birouri. Balustrada din sticla este construita fara elemente verticale oferind astfel o vizibilitate maxima atat din interior cat si din exterior. ☎0732.557.799 office@authentique.ro**

132. **Zidar,** zugrav, parchetar, faiantar, glafuri, placari cu polistiren, sapa, preturi acceptabile; ☎0728.479.535/ 07201082013

133. **Zugrav,** particular, avantajos, la preturi bune; ☎0729.658.439

134. **Zugrav,** faiantar, execut lucrari de amenajari interioare zugraveli tapet rigips faianta gresie parchet. **1 €;** ☎0721.461.043 mihaelachircu57@gmail.com

135. **Zugrav,** faiantar, execut lucrari de zugraveli, gresie, faianta, parchet tapet, tencuieli, zugraveli scari de bloc, reamenajare interioare **1 €;** ☎0721.461.043 mihaelachircu57@gmail.com

Cursuri, meditaţii, şcoli, traduceri

1. **Cursuri calificare Bucuresti pentru electrician, instalator, maseur, coafor, mani-pedi, frizer, operator calculator, mecanic auto, fierar, tinichigiu auto, electrician auto, bucatar, ospatar, vanzator, macelar, zugrav-vopsitor, zidar-pietrar, faiantar-mozaicar, dulgher-tamplar, lacatus mecanic, buldo-excavatorist, fochist, motostivuitorist, cofetar, patiser, instructor sportiv. Diplome acreditate M.M. si M.E.C. Plata in rate!!! ☎0723.780.069**

2. **Cursuri calificare formare profesionala, Asociatia Bucharest Business School. Cursuri alimentatie publica, constructii, servicii si notiuni fundamentale de igiena ☎0723.631.967/ 0765.276.239 asociatiebbs@yahoo.com**

3. **Cursuri calificare peste 100 meserii, cursuri de calificare, recalificare, specilalizare, perfectionare, initiere, igiena, I.S.C.I.R.Alimentatie, turism, constructii, auto, infrumusetare, SSM, PSI, A.N.R.E., certificate Ministerul Muncii. Cursuri ISCIR: stivuitorist, fochist, macaragiu, masinist pod, operator GPL, imbuteliator, prelungire autorizatii; ☎0784.238.728/ 0744.437.105 fundatiiaaptbucuresti@yahoo.com**

4. **Cursuri de calificare - Scoala de meserii Serban, cursuri autorizate de calificare in urmatoarele meseri : maistru mecanic auto,mecanic auto,tinichigiu / vopsitor auto,mecanic vulcanizator, maistru in constructii, schelar, lucrator finisor; ☎0722.302.252/ 021.252.03.82 secretariat@scoalaserban.ro**

5. **Cursuri operator calculator. Cursuri de perfectionare intensive avizate Ministerul Muncii si Educatiei: Operator calculator electronic si retele; contabilitate primara cu utilizarea calculatorului; contabilitate financiara, ☎0724.772.425/ 0770.434.606 office@cursuri-picon.ro**

6. **Cursuri** si meditatii in Bucuresti centru de arte cursuri si meditatii la: engleza, franceza, germana, spaniola. Cursuri: webdesign, asistent manager, contabil, make up, manichiura, bucatar, ospatar www.cursuri-meditatii.ro ☎0727.140.245 centrudearte@gmail.com

7. **Gradinta FEG Bucuresti gradinta de weekend pentru zi si noapte. Inscrieri pentru program de weekend si vacante! ;Oferim copiilor dvs activitati educative si distactive Asiguram cazare+masa si personal dedicat.Pentru paritii ocupati in weekend oferim o alternativa distactiva in care copii dvs vor petrece timpul intr-un mediu placut.Tarife 1 zi+ 1 noapte= 250 lei; 2 zile+2 nopti= 350 lei; 3 zile+3 nopti= 500 lei Predare si in limbi straine (engleza, franceza, germana) Str George Missail nr 54,sect 1pta Domenii) ☎021.311.10.54/ 0788.424.314/ 031.405.27.31**

8. **Invatamant** la distanta (fara frecventa la distanta prin corespondenta-FFDC). Au inceput inscrierile pentru anul universitar 2019-2020. Facultati: stiinte economice, contabilitate, drept, taxa 330Euro/an **330 €;** ☎021.210.53.57/ 021.210.53.58 ara@ffdc.ro

9. **Meditatii limba germana, pentru orice domeniu (academic, business etc.), nivel sau varsta, tehnica de invatare adaptabila individual, deplasare la domiciliul elevului, manuale editate in Germania. Pret 60 lei/2 ore. 60 L; ☎0748.504.766 florin_gheorman@yahoo.com**

10. **Meditez** matematica fizica orice nivel. Profesor cu deosebita experienta, meditez matematica, fizica orice nivel, inclusiv Bac, admitere facultate, olimpiade, evaluare nationala si studenti. Lucrez si in week-end-uri si in toate vacantele, ☎0745.365.972 Il632743@gmail.com

11. **Profesoara** de romana engleza I-XII, pregatire intensiva, evaluare nationala, bacalaureat, admitere performante. Meditez domiciliu elev. ☎0745.271.605

12. **Scoala de dans Dance Addiction Calarasi initiere si instruire copii si adulti in arta dansului. DanceAddiction.ro ajuta atat copiii cat si adultii sa-si descopere,si sa-si dezvolte aptitudinile pentru danswww.danceaddiction.ro ☎0735.335.607 odaeclement@yahoo.com**

13. **Scoala** de meserii autorizate, sprijin angajare frizer, coafor, manichiura, pedichiura, sudor, stivuitorist, ISCIR, croitor, infirmiera, brutar, ospatar, cofetar, bucatar, maseur, **400 L;** ☎0751.855.929/ 0726.964.482 cursuri_romania@yahoo.com

14. **Scoala** Postliceala FEG Bucuresti ofera cursuri calificare pt: infirmiera, operator calculator, coafura, frizerie, cosmetica, asistent asistent social nivel mediu, tehnician maseur, ospatar (chelner), bucatar, barman, cofetar - patiser, vanzator, tipograf, instalator, meserii constructii. Scoala Postlceala FEG Bucuresti-Scoala europeana face inscrieri pentru anul scolar 2018-2019 la urmatoarele specializari: asistent medical generalist, asistent medical de farmacie, asistent medical de igiena, asistent medical de laborator, asistent medical de radiologie, asistent medical de balneofiziokinetoterapie, asistent de gestiune, agent vamal, analist programator, stilist, tehnician maseur, proiectant decoratiuni interioare Scoala pregateste cadre medicale cu posibilitati angajare in Anglia si Germania. - Inscrieri cu sau fara diploma de bacalaureat si fara limita de varsta. Scoala europeana acreditata MECS Ordin nr. 3985/13.05.2008. Diplomele sunt recunoscute national si international. Liceul F.E.G. face inscrieri pentru cursuri de zi, seral, frecventa redusa, profil: uman, acreditat MECS, ordin nr. 3516/28.03.2016. Se efectueaza inscrieri si la Gradinita in limbi straine F.E.G Adrese Bucuresti: - str . Vespasian, nr. 58 Gara de Nord). Tel. 031.405.03.62 / 021. 311.10.58; - str. Walter Maracineanu, nr. 1-3, Intrare 2, et. 2, camera 47,Cismigiu)sector 1 tel: 021.311.10.54/ 0788.424.314 - str. Badea Cartan, nr. 6, sector 2 (Spitalul Colentina) tel. 031.405.27.30 www.scoalafeg.ro

15. **Traduceri** autorizate Real Translations Traduceri legalizate orice limba, interpretariat, servicii supralegalizare, apostila Haga, legalizari la ambasade, vizari acte studii, experienta 15 ani, traducatori profesionisti, preturi minime. ☎0723.795.265 office@real-translations.ro

16. **Traduceri de top Bucuresti Global Top Business s-a creat si s-a dezvoltat in timp deoarece am inteles nevoia clientilor si cat de important a devenit pentru fiecare persoana sa gaseasca un birou de traduceri de incredere. 15 L; ☎0721.623.981/ 0771.056.847 traduceriglobaltop@yahoo.com**

17. **Traduceri** pe loc germana, olandeza, engleza, franceza. Traduceri pe loc acte auto germana, olandeza, engleza, franceza, italiana etc. Punct de predare primire in Bragadiru vis a vis de Lidl (incinta Bilka) sau in Bucuresti Noi,Piata Romana. **35 L;** ☎0738.930.635 traduceri germanaengleza@yahoo.com

Evenimente, petreceri

1. **Accesorii de petrecere, cele mai vesele si creative articole si accesorii de petrecere: farfurii, pahare, servetele, coifuri, trompete, baloane, decoratiuni, lampioane, artificii, confetti, lumanari party ☎0758.222.203 office@accesoriidepetrecere.ro**

2. **DJ** + Foto nunta, botez etc. Doar Bucuresti - Ilfov. Accept colaborare restaurant. Preturi negociabile; ☎0766.296.499

3. **Formatia WOW Band, va puteti bucura, la petrecerea dumneavoastra, de un repertoriu vast incepand de la muzica ambientala, cafe concert, muzica usoara, cover-uri, pana la autenticul folclor. ☎0769.630.501 contact@wowband.ro**

4. **Formatie nunta Bucuresti Mihai Andrei Band una din cele mai cunoscute formatii nunta din Bucuresti datorita seriozitatii cu care trateaza evenimentele angajate si transparentei cu care se afisaza in spatiul online; www.mihaiandreiband.ro ☎0736.621.651 contact@mihaiandreiband.ro**

5. **Fotograf,** cameraman DJ nunta, botez, cuninie, echipa de profesionisti oferim servicii de calitate pentru evenimentul dvs. Detaliile le stabilim impreuna. **150 €;** ☎0762.418.425/ 0733.034.745 Naghy_2005@yahoo.com

6. **Fotografie, videografie evenimente, nunta, botez, cununie civila, servicii foto, evenimente la preturi accesibile. ☎0764.358.582/ 0754.371.715 office@thecolorshot.ro**

7. **Limuzine, limuzina VIP de inchiriat LimuzineVIP va ofera o gama larga de servicii, putand satisface orice dorinte si exigente ale clientilor sai. Suport whatsapp nonstop tel, (Vodafone LimuzineVIP.ro) 100 €; ☎0726.708.407 par_criss_trans@yahoo.com**

8. **Machiaj mireasa, Alexandra Ripeanu Make-up Artist make-up artist cu experienta, specialist in corectie si remodelare sprancene, ofer servicii profesionale de machiaj pentru mirese/nunti, evenimente, petreceri, sedinte foto, ocazii speciale. 300 L; ☎0755.298.971 catrinelv@gmail.com**

9. **Partymagia.ro, articole, accesorii petrecere Articole si accesorii de petrecere, baloane din latex, baloane din folie metalizata, tunuri de confetti, pinata si multe alte articole party pentru aniversari, petreceri si evenimente ☎0771.353.062/ 0771.352.864 contact@partymagia.ro**

10. **Restaurant Damascus, cofetaria Sham restaurant cu specific arabesc, situat chiar vis-a-vis de intrarea in stadionul Arena Nationala. Cofetaria Sham - Cu laborator propriu, ofera cele mai bune prajituri orientale specifice Damascului. ☎0729.328.768/ 0760.985.858**

11. **Salon Elegance - rochii de mireasa serie si unicat produce si comercializeaza rochii de mireasa serie si unicat pentru cel mai frumos moment din viata fiecarei mirese. Oferim o gama larga de accesorii ce confera stil si eleganta.www.elegance-ama.ro ☎0731.325.436/ 0731.325.437 contact@elegance-ama.ro**

Îngrijire, sănătate

1. **Altra Casa Felice - Clinica recuperare geriatrica Nou!!! Centru de zi (asistenta medicala, recuperare, terapie ocupationala, Alzheimer?, dementa). Nou!!! Ingrijire medicala varstnici in regim hotelier! ☎0722.371.200 office@altracasa.ro**

2. **Asociatia Crestina Sf. Gheorghe si Sf. Dumitru camin particular pentru batrani si bolnavi de Alzheimer, Centrul Balotesti & Baneasa, cladiri modern utilate su mobilate, asistenta medicala, personal calificat care va ofera ingrijire 24/24 ☎0721.900.100/ 0722.223.166 contact@camin-particular.ro**

3. **Bone si menajere Bucuresti si zona de Nord avem ceea ce va doriti. Echipa bona- menajera-Baneasa se ocupa de selectia, initierea si plasarea unei bone sau menajere in zona de Nord (Baneasa, Otopeni, Pipera, Balotesti, Tunari si nu numai) ☎0721.750.857/ 0764.884.393 office@bona-menajera-baneasa.ro**

4. **Cabinet Stomatologic Piano Cabinet Cabinet modern utilat unde va veti simti ca acasa.Veniti la PianoCabinet pentru a va darui zambetul perfect ! Servicii complete; ortodontie, pedodontie, profilaxie, chirurgie estetica dentara si faciala. ☎0734.462.133/ 021.310.91.35 pacient@pianocabinet.ro**

5. **Camin batrani Floriana House oferim conditii de cazare preferate de toti batrani, varstnici care doresc sa petreaca timpul intr-un mediu linistit, curat si sa fie tratati cu respect de personalul calificat. ☎0723.786.244/ 0767.906.264 b72agf@yahoo.com**

6. **Camin de batrani Acasa, infirmiera si asistenta Camin de batrani in Ilfov Domnesti. ☎0722.462.671/ 0769.840.200 sctoro95@yahoo.com**

7. **Camin de batrani Bucuresti, Acasa la Bunici: ingrijire, asistenta medicala si recuperare zilnica. Se afla intre parcurile Carol si Tineretului. O oaza de 700 mp de verdeata in centrul Bucurestiului, ☎0724.384.753 office@caminul-acasa-la-bunici.ro**

8. **Camin de batrani Bucuresti, Monsan Center Va oferim conditii la cele mai inalte standarde de calitate, intr-un mediu ambiant placut si familial menit sa va confere caldura si sentimentul de acasa . ☎0723.798.783/ 0722.259.654 office@monsan.ro**

9. **Camin de batrani Bunica Ecaterina, servicii cazare; servicii medicale 24/24, servicii medicale asigurate, nutritie personalizata; servicii speciale de ingrijire personala, consiliere psihologica ☎0732.011.302**

10. **Camin de batrani Teomar Sante, La Teomar Sante veti gasi o ingrijire deosebita.Teomar Sante este un centru rezidential cu capital privat, deschis in 2018, cu scopul de a oferi ingrijire si asistenta persoanelor varstnice ☎031.105.13.21/ 0723.798.783 contact@teomar-sante.ro**

11. **Camin privat de batrani Raiul Bunicilor caminul privat de batrani Raiul Bunicilor pune la dispozitie servicii medicale complexe la un pret modic unde varstnicii pot petrece timpul intr-un mediu linistit; office@raiulbunicilor.ro 1.600 L; ☎0799.967.744 office@raiulbunicilor.ro**

12. **Caminul** de batrani Sf Nicolae ofera cazare, masa si ingrijire intr-o vila noua si moderna,langa padure.Locatia dispune de 27 locuri,in camere de 2,3,4 paturi dotate cu mobilier nou, TV Led si internet wireless in fiecare camera, ☎0756.050.150/ 0756.050.151 office@caminulsfantulnicolae.ro

13. **Centru de asistenta si ingrijire Seniormed incearca sa gaseasca solutia cea mai potrivita de ingrijire a persoanelor varstnice ce nu isi mai pot purta singure de grija si devin dependente de familiile lor! ☎0731.425.153 seniormed@yahoo.com**

14. **Centrul de asistenta si ingrijire Sfanta Maria Centru de tip rezidential ce asigura ingrijire specializata, tratament specific diagnosticului si recuperare motorie prin kinetoterapie pentru persoane varstnice si persoane aflate in incapacitate ☎0765.994.560 contact@centrulsfantamaria.ro**

15. **Complex Sportiv Extreme, sala fitness dotata cu aparatura moderna, aerobic (taeboo, clasic, power, dance, step, sculpting ball), instructori specializati, scoala fitness, kick boxing, autoaparare, sauna, vestiare, dusuri, bar; ☎0727.898.822 cs_timpurinoi@yahoo.com**

16. **Consultatie, evaluare medicala generala Consultatie si evaluare medicala generala, psihiatrica si psihologica, testare rapida a drogurilor in urina, testare HIV/SIDA, asistenta si administrare tratament substitutiv. ☎0747.896.161/ 0728.983.652 amghita@yahoo.com**

17. **Consultatii si investigatii oftalmologice, camp vizual computerizat, OCT, biometrie, prescriere lentile de contact, laser YAG, optica medicala; prescriere, executie, interventii chirurgicale. ☎021.324.63.98/ 0722.225.227 costescu_ioana@yahoo.com**

18. **FlorDent - Cabinet Stomatologic Sector 2 Odontologie si parodontologie, chirurgie dento-alveolara si implantologie, protetica dentara fixa si mobila, cosmetica dentara, laserterapie, cosmetica dentara www.flordent.ro ☎021.255.50.13/ 0723.058.281 cabinet@flordent.ro**

19. **Holyone.** Beneficii: intarzie ejacularea, formula cu vitamina E; recipient cu 100 de utilizari; va ajuta sa aveti orgasme mai intense si de lunga durata. Prolong - intarzie ejacularea cu pana la 3 ore si spre deosebire de celelalte spary-uri pentru ejaculare acest produs poate aduce in plus si obtinerea de erectii mai ferme. Comanda la: ☎0332.413.414

20. **Ingrijire si supraveghere batrani in cadrul caminului, batranii beneficiaza de supraveghere permanenta, tratamente specfice virstei, consiliere, socializare, asistenta medicala primara, asistenta religioasa ☎0762.334.434/ 0745.035.334 filantropiaberca@gmail.com**

21. **Masaj** de relaxare, profesional, terapeutic incarca-ti bateriile doar printr-un masaj. Nu te gandi la pierderea energiei pe care o poti folosi in alte scopuri. 50 min-100 Ron, L-V 11-18, zona Iancului, Pache Protopopescu ☎0737.923.960

22. **Masaj** terapeutic, terapeutii salonului Masaj si Terapie va a?teapta cu oferte de sezon: masaj anticelulitic, masaj medical, tratamente corporale, reflexoterapie, precum ?i serviciul de Micropigmentare sprâncene/buze. **80 L;** ☎0771.697.078 r.milea@ymail.com

23. **Promen** Plus, pilulele Promen Plus sunt suplimente nutritive ce pot contribui la marirea penisului oferind o erectie mai ferma, durabila, sporind rezistenta si ajutand la prevenirea ejacularii premature. 100% natural. Comanda la: ☎0332.413.414

24. **Servicii optime de estetica dentara, implantologie clinica Dental-T va ofera tratamente avansate endodontie, estetica dentara, implantologie, ortodontie, parodontologie, profilaxie, protetica, adresa: str.Turda, nr. 129, bl. 1, sc. E, ap. 197 interfon 197C. ☎0747.474.744/ 0744.847.104 dr.tudor@dental-t.ro**

PRESTĂRI SERVICII

25. **Stomatologie** Smile Design By Dr Ayman Abboud Smile Design este specializata in tratamente non-invazive oferind posibiliatea pacientilor de a preveni, diagnostica sau trata leziunile detare si ale mucoaselor cu ajutorul laserelor-www.drayman.ro ☎0749.414.848 office@smiledesignbucuresti.ro

26. **Terapie** cu bioenergie, bioenergetician practic terapia radianata Reiki pentru reechilibrarea centrilor energetici si restabilirea evolutiei unei vieti propspere, prima consultatie gratis. **1 L;** ☎0787.869.499 terapeutvirgildima@gmail.com

Masaj

1. **Abandoneaza-ti** cautarile. Masajul erotic oferit de tinerele noastre maseuze este unul dintre primele si simplele mijloace descoperite pentru alinarea suferintelor, rasfatarea trupului si a sufletului intr-o ambianta incitanta, **120 L;** ☎0728.702.675/ 0728.702.675 massage.excess@yahoo.com

2. **Abate** drumul tau spre o relaxare placuta cu fete profesioniste in arta masajului. Vino sa te detasezi putin de problemele cotidiene, intr-un cadru discret si curat, situat intr-o vila de pe strada Baba Novac, nr 9i, **120 L;** ☎0728.702.675/ 0766.238.084 massage.excess@yahoo.com

3. **Adelina** 45 ani, draguta si singura in locatie, ofer masaj domnilor care doresc si ofera discretie. Militari, Rasaritului intre Piata Gorjului si Piata Veteranilor Iuliu Maniu cu Dreptatii, pret 60 lei, **60 L;** ☎0731.045.645

4. **Adevarata** amanta matura, la tel. 5/15 min cu sani mari, pasionala ofer clipe intime, masaj erotic nud cu uleiuri aromatice intr-un mediu discret, domnilor educati. Posibil si show cu doua doamne. La tel 15 min. parcare; Sos. M Bravu. **100 L;** ☎0723.432.237

5. **Adina,** te invit la mine intr un cadru intim, pentru a-ti oferi clipe de neuitat prin arta masajului erotic. Vei avea parte de o ora plina de rasfat prin atingeri si mangaieri pe care nu le vei uita. **100 L;** ☎0786.181.555

6. **Adina,** 39 ani, doamna matura, ofer mai multe tipuri de masaj domnilor generosi pt. mai multe detalii nu ezitati sa ma contactati nu fac deplasari poze reale. **50 L;** ☎0768.686.358 mariaangelica24@yahoo.com

7. **Adinna** si Laura, masaj disponibile din nou pt cei inca interesati care fie ne-au vizitat deja si vor sa revina fie au avut intentia dar nu au reusit inca. Aceeasi zona Unirii, acelasi program 12.00-20.00, acelasi numar. **400 L;** ☎0743.802.195

8. **Aida** Titan masaj erotic, cuddling, dragalasenii ofer domnilor generosi sedinte de masaj erotic si alte mici dragalasenii. Nu sunati pt companie intima, nu sunt escorta, nu ofer contact sexual. Vedeti info pe blogul meu http://aidamasaj.blogspot.com **200 L;** ☎0732.466.030

9. **Alegerea** perfecta pentru un masaj erotic. Suna acum si alege cel mai bun serviciu de masaj erotic din Bucuresti, 8 domnisoare asteapta sa te rasfete intr-o oaza de lux, liniste si placere din centrul capitalei. ☎0732.889.966/ 021.316.88.38

10. **Alexandra,** 36 ani, migniona, Timpuri Noi, ofer masaj de relaxare de calitate domnilor generosi, ambient placut, discretie, pt. mai multe detalii, astept sa ma contactati; **60 L;** ☎0723.617.935 mariaangelica24@yahoo.com

11. **Alexia,** Daria, Emy, Sorina, Izza, Raluca, Eva, Alina, Corina, Sasha, Ana, Vicky sunt cateva din numele fetelor existente in salonul nostru de masaj, situat in Bucuresti, strada Baba Novac, o locatie de lux, situata la vila. Discretie, lux, calitate, **120 L;** ☎0728.702.675/ 0766.238.084 massage.excess@yahoo.com

12. **Alina** domnisoara draguta si sociabila ofer masaj de relaxare la domiciliul meu intr-un cadru discret, intim si curat. Detalii suplimentare la tel. Titan **80 L;** ☎0735.232.246

13. **Alina** Masaj, educata si dornica de experiente noi, te invit in locatia mea centrala si discreta pe tine domn generos si manierat pt a petrece impreuna momente unice, placute si relaxante. ☎0759.689.956

14. **Alina** Vitan, bruneta 30 ani, 1.70, 60 kg, discreta si pasionala, te astept cu drag intr-o locatie discreta, oferindu-ti clipe de relaxare si masaj. **60 L;** ☎0799.331.479

15. **Alina,** Vitan, bruneta 30 ani, 1.70, 60 kg, discreta si pasionala, te astept cu drag intr-o locatie discreta, oferindu-ti clipe de relaxare si masaj. **60 L;** ☎0799.331.479

16. **Am** revenit, bucura-te de un masaj adevarat Calitate, realizat de o d-na tehnician maseur, prin relaxare, tonifiere, terapeutice, shiatsu, reflexoterapie, aparate recuperare si slabit, curatenie, Crangasi, Pod Grant. Nu ofer sex de niciun fel. **130 L;** ☎0731.515.140

17. **Amalia,** masaj, simpatica si cu mult rafinament, te invit sa iesi din rutina zilnica, sa alegi ceva diferit si sa petreci cateva clipe de neuitat alaturi de mine, la domiciliul meu. kiss you, **100 L;** ☎0767.629.025

18. **Ambianta** si rafinament, daca esti in cautarea unui loc de relaxare, salonul nostru este alegerea perfecta deoarece calitatea este cuvantul care ne defineste. **120 L;** ☎0732.545.457

19. **Ambianta** si rafinament. Cauti ceva inedit, cauti sa te detasezi de problemele cotidiene? Te asteptam alaturi de fete superbe, experte in arta masajului erotic, cu bun simt, senzuale, atente la dorintele tale, salon lux, **120 L;** ☎0766.238.084/ 0728.702.675 massage.excess@yahoo.com

20. **Ana** 35 ani ofer masaj de relaxare la domiciliul meu, poze reale, zona Dristor, metrou, **50 L;** ☎0799.958.332

21. **Ana** 35 ani, Noua in zona, ofer masaj de relaxare la domiciliul meu. Poze reale, zona Dristor (metrou) program 10-17. **50 L;** ☎0725.044.235

22. **Ana,** 29 ani, sunt o domnisoara simpatica si discreta, ofer gen masaj de relaxare, domnilor discreti, cu bun simt, nu raspund la nr privat Dna Ghica **50 L;** ☎0734.561.105

23. **Ana,** la tine sau la hotel, masaj, ofer calitate si confidentialitate maxima. Pentru detalii suplimentare suna-ma ☎0799.320.432

24. **Ana,** Izza, Vicky, Emy, Sorina, Diana, Eva, Sasha, Raluca sunt cateva din numele fetelor existente in salonul nostru, situat pe strada Baba Novac, nr 9i. Tandrete si pasiune, rasfat si relaxare, calitate si lux gasesti doar aici, **120 L;** ☎0728.702.675/ 0766.238.084 massage.excess@yahoo.com

25. **Anca** noua in zona si in locatie, blonda cu poze reale, 1.70 cu 65 kg, 33 de ani, vreau sa ofer tuturor domnilor cu bun gust masaj de relaxare plin de surprize, zona Zepter, **50 L;** ☎0774.927.889

26. **Anca,** noua in zona si in locatie, blonda cu poze reale, 1.70 cu 65 kg, 33 de ani, vreau sa ofer tuturor domnilor cu bun gust masaj de relaxare plin de surprize, zona Zepter, **50 L;** ☎0774.927.889

27. **Anca,** masaj, senzualitatea si feminitatea sunt calitatile care ma caracterizeaza, daca esti un barbat care se respecta atunci nu ramane decat sa ma contactezi, iti garantez ca nu vei regreta, pupici **100 L;** ☎0764.192.990

28. **Anda** Buna dragii mei, sunt dornica de a oferi clipe de neuitat domnilor generosi prin masaj, curata discreta, dulce si fara graba, vino la mine in locatie unde igiena si confortul tau sunt prioritatile mele, **100 L;** ☎0769.865.222

29. **Andra,** Magheru bruneta siliconata, poze reale, confirm cu tatuajele, ofer masaj de relaxare si erotic !mai multe detali la telefon **100 L;** ☎0799.055.923

30. **Andreea,** 29 ani, ofer masaj terapeutic de relaxare, locatie de lux, zona Piata Alba Iulia. Sunt foarte eleganta, finuta si cu bun simt. Rog seriozitate **300 L;** ☎0721.956.329

31. **Antonia,** singura in locatie. Buna, sunt Antonia, te astept in locatia mea pentru a petrece clipe de neuitat, cer si ofer discretie si igiena maxima, ofer masaj de relaxare, body masaj, nu raspund la sms nr. privat, **150 L;** ☎0735.646.164

32. **Atingeri** pasionale, masaj, poze reale 100% te astept la mine in locatie ca sa te convingi. Ps: ma poti gasi in sectorul 3, Nerva Traian. **100 L;** ☎0757.554.197/ 0757.554.197 Lovetobef13@gmail.com

33. **Atingeri** pasionale. Masajul erotic oferit de tinerele noastre maseuze este unul dintre primele si simplele mijloace descoperite pentru alinarea suferintelor, rasfatarea trupului si a sufletului intr-o ambianta incitanta, **120 L;** ☎0766.238.084/ 0728.702.675 massage.excess@yahoo.com

34. **Atingeri** patimase. Bucura-te de cele mai diversificate tipuri de masaj sub actiunea uleiurilor esentiale intr-o atmosfera calda, intima si senzuala doar in locatia noastra de lux, localizata pe Strada Traian, nr. 254, **120 L;** ☎0720.525.253/ 0769.850.950

35. **Aveti** nevoie de relaxare totala? maseuza, efectuez masaj de relaxare. Va simtiti mereu tensionati si obositi? Aveti nevoie de un masaj de relaxare? Poate unul terapeutic? Sau masaj reflexoterapeutic? Anticelulitic? Va astept cu drag. **70 L;** ☎0729.010.640

36. **Beatrice,** 29 ani ofer masaj de relaxare la domiciliul meu, poze reale zona Dristor (metrou) **50 L;** ☎0734.289.945

37. **Berceni,** blonda ofer masaj de relaxare terapeutic body, masaj domnilor discreti si manierati, mai multe detalii la telefon, ☎0735.665.672

38. **Bety** masaj si cosmetica masculina, ofer servicii de masaj si cosmetica plus alte mici fantezii. Nu suna pt. sex te rog, nu ofer companie intima. Zona Titan. Nu lucrez seara. Vezi detalii pe blogul meu http://beatrice4u.blogspot.com **150 L;** ☎0726.995.359

39. **Bianca** Alegerea perfecta pentru un masaj erotic. Suna acum si alege cel mai bun serviciu de masaj erotic astept sa te rasfete intr-o oaza de lux, liniste si placere din centrul capitalei. ☎0759.693.520

40. **Bianca,** maseuza cu experienta te astept intr-un ambient discret si curat pentru a te relaxa pe deplin. Nu vei regreta alegerea facuta, doar un telefon ne desparte, Berceni. **200 L;** ☎0759.689.956

41. **Blonda** cu bun simt ofer masaj noua zona Mega Mall! Te astept la mine pentru clipe minunate ofer discretie maxima! ☎0768.385.427 secretelevietii91@gmail.com

42. **Blonda** miniona reala, draguta si fara fite, te astept in compania mea sa-ti ofer diferite tipuri de masaj. Nu vei regreta alegerea facuta, **80 L;** ☎0730.563.654

43. **Blonda** noua in zona Diham, Delfinului, buna, numele este Adina sunt noua la tine in zona, te astept la mine acasa pentru masaj relaxare ☎0768.385.427 secretelevietii91@gmail.com

44. **Blonda** pasionala, Blonda matura, 32 ani, 1.72, 60 kg, pasionala, discreta, iti ofer pe parcursul unei ore masaj de relaxare, clipe pasionale, ambient placut, locatie discreta. **80 L;** ☎0729.466.117

45. **Blonda** voluptoasa, reala, atitudine pozitiva, ambient placut, discretie. Poti petrece alaturi de mine simtind beneficiile adevaratului masaj de relaxare si tonifiere. **200 L;** ☎0799.331.435

46. **Blonda,** draguta, 36 de ani si cu mult bun gust ofer domnilor de calitate masaj si clipe frumoase alaturi de mine ☎0726.974.363 Mireluta@gmeil.com

47. **Blonda,** reala noua in zona, ofer masaj de relaxare intr-un ambient deosebit domnilor pretentiosi care apreciaza calitatea, ofer conditii de lux, discretie. Zona Piata Veteranilor Militari. **60 L;** ☎0727.630.332

48. **Bowen** antistres, elimina toxinele, echilibreaza organismul, te scapa de dureri, vindeca. Alte tipuri: shiatsu, reflexo, sportiv. Puncte forte-zu san ly, yumeiho. Ofer info. Nutritionale. Pe masa de masaj, sector 3 ☎0725.551.710

49. **Bruneta** 28 de ani 1.65 cu 58 de kg poza resle 100% te astept pe tine domn generos la un masaj ce te scoate din stresul de zi cu zi zona Zepter, **50 L;** ☎0774.551.726

50. **Bruneta** cu forme, te astept la un masaj de relaxare de neuitat, Unirii. **60 L;** ☎0765.838.798

51. **Bruneta** efectuez masaj de relaxare intr-o atmosfera calda si placuta. Mai multe detalii la tel. Zona Dristor, **60 L;** ☎0763.978.947

52. **Bruneta** frumoasa si draguta, te astept in locatia mea pentru un masaj de relaxare asa cum iti doresti, servicii totale. **100 L;** ☎0737.488.757 mmiha2514@gmail.com

53. **Bruneta** ofer masaj terapeutic de relaxare, locatie de lux, zona Piata Alba Iulia. Sunt foarte eleganta, finuta si cu bun simt. Rog seriozitate. **300 L;** ☎0722.705.148

54. **Bruneta** 100 % reala Am 21 de ani si sunt noua in zona. Te astept sa te rasfat cu un masaj de calitate intr-un cadru intim. Pozele sunt 100% reale. Locatie centrala. Mai multe detalii la telefon. ☎0769.391.326

55. **Bruneta** foarte simpatica, masaj erotic total, roscata (de curand) foarte simpatica, foarte sociabila, vesela, fara fite, te astept la mine sa ne distram impreuna asa cum iti place tie. Poti sa faci foarte multe. Zona Diham. Am si o colega. **100 L;** ☎0727.690.643 Amoresexi470@gmail.com

56. **Bruneta** reala, eleganta si incitanta, ofer masaj de relaxare si tonifiere, senzualitate si pasiune. Locatie discreta **200 L;** ☎0799.331.466

57. **Bruneta,** 29 de ani, comunicativa si cu bune maniere, fac o invitatie domnilor pretentiosi pentru a petrece o ora de masaj relaxare alaturi de mine intr-o locatie de lux. P-ta Alba Iulia, **200 L;** ☎0734.898.782

58. **Bruneta,** eleganta si apetisanta te astept la un masaj de relaxare. Pt datalii suna-ma. Zona Piata Muncii. **100 L;** ☎0737.184.035

59. **Bruneta,** Ela, La tine, mine, hotel, ofer masaj de relaxare, body masa, domnilor generosii. Ofer clipe unice si de neuitat dar pentru mai multe detalii suna-ma, la tine/ mine/ hotel. **70 L;** ☎0734.939.971

60. **Bucur** Obor, doamna 42 ani ofer masaj de relaxare, singura in locatie, mai multe detalii la telefon. **50 L;** ☎0785.221.511

61. **Buna** Jessica ofer un masaj mai special: relaxare, body nud, nuru si erotic cu happy end. Masajul este senzual, relaxant si plin de erotism. Va astept in loca?ia mea unde este discrectie pt clipe de neuitat. **200 L;** ☎0725.115.812

62. **Buna** sunt Ioana, Obor, Colentina, poze reale buna dragule, pozele mere sunt reale confirm cu tatuajul, ofer masaj de relaxare si diverse tipuri de masaj. Deschisa la fantezii. **100 L;** ☎0733.384.194 gindacdorinadorina@gmail.com

63. **Camy,** vin la tine sau hotel sunt o tipa eleganta, par saten, 1,70m, 50kg, slim si daca doresti pot venii la tine sau hotel pentru a petrece clipe minunate impreuna. Masaj total si fantezie... ☎0760.814.150

64. **Cauti** ceva inedit, am creat special pentru tine un loc incantator, curat, sigur si discret. Salonul cu cele mai frumoase si senzuale fete din Bucuresti te asteapta intr-o atmosfera senzuala si plina de erotism, **120 L;** ☎0732.545.457

65. **Cauti** lux si calitate, lasa-te invaluit de atingerile senzuale ale unei tinere maseuze experta in arta masajului erotic dornica sa-ti ofere cele mai memorabile clipe, doar in incinta salonului Dessiree Masaj, **120 L;** ☎0720.525.253

66. **Cele** mai frumoase fete si o locatie superba sunt ingredientele pentru o ora de neuitat. Daca esti in cautarea unui loc de relaxare salonul nostru este alegerea ideala. Cu siguranta nu vei regreta **150 L;** ☎0765.533.828/ 0731.728.813

67. **Claudia** Blonda reala, selectiva, 29 de ani, ofer masaj de relaxare intr-un ambient deosebit domnilor pretentiosi care apreciaza calitatea, ofer conditii de lux, discretie. Zona centrala, P-ta Alba Iulia, **300 L;** ☎0733.286.717

68. **Corina** draguta si sociabila te astept in locatia mea curata si discreta pt un masaj de relaxare plin de surprize. Poze reale si recente, pt mai multe detalii contacteaza-ma, zona Titan, bd. Theodor Pallady. **80 L;** ☎0734.477.470

69. **Corina** tanara draguta cu forme placute te astept la un masaj de relaxare intr-o locatie curata si discreta. Titan, Bld Theodor Pallady, **80 L;** ☎0734.477.470

70. **Corina,** masaj, 19 ani, esti satul de poze false si si masaje neplacute. Atunci eu sunt exact ceea ce cauti, la mine orice vis sau fantezie devine realitatesuna-ma sa stabilim o intalnire. Piata Sudului ca si zona. **100 L;** ☎0749.867.877

71. **Cosmetica** si masaj de relaxare, Budimex, ofer servicii de masaj de relaxare, somatic, anticelulitic, reflexo la domiciliul meu, locatie de lux, conditii deosebite, discretie si comfort, epilari cu ceara, crema, tuns, pensat. Rog seriozitate! **150 L;** ☎0761.914.506 panzacos@live.com

72. **Cristina** bruneta miniona ofer masaj de relaxare totala domnilor ce pun pret pe calitatea serviciilor, zona Rond Alba Iulia, **100 L;** ☎0738.031.149

73. **Cristina** Bruneta ofer masaj de relaxare zona Rond Alba Iulia, **100 L;** ☎0733.257.218 Mikimihaela194@yahoo.ro

74. **Cristina,** bruneta cu bun simt, ofer masaj de relaxare la domiciliul meu, pt detalii suna-ma. Zona Piata Muncii, **100 L;** ☎0737.184.035

75. **Cristina,** domnisoara draguta si sociabila ofer masaj de relaxare la domiciliul meu domnilor care stiu sa aprecieze calitatea. Detalii suplimentare la telfon. Titan, bd. Theodor Pallady. **60 L;** ☎0732.721.047

76. **Deea,** masaj erotic, tehnici speciale, Deea, am 19 ani blonda, sunt calma si fara fite sunt aici pentru a va indeplini orice fantezie impreuna putem trai momente pasionale, **150 L;** ☎0784.345.338

77. **Denisa** 28 ani domnisoara cu experienta iti ofer masaj de relaxare, cervical, lombar, prostatic pe masa de masaj intr-un ambient placut si relaxant. Titan, bld Theodor Pallady, **60 L;** ☎0723.192.086

78. **Denisa,** miniona cu forme placute te astept intr-o locatie curata si discreta pt a-ti oferi masaj de relaxare. Titan, Theodor Pallady. **60 L;** ☎0723.192.086

79. **Deplasari** blonduta Vin la tine pentru a-ti oferi un masaj deosebit; mai multe detalii la tel. ☎0799.320.430

80. **Dessiree** Masaj a creat pentru tine un loc incantator, curat, sigur si discret. Salonul cu cele mai frumoase fete din Bucuresti te asteapta intr-o atmosfera placuta sa descoperi arta masajului de relaxare, **120 L;** ☎0763.371.313/ 0732.545.457 desiree.masaj@yahoo.com

81. **Dessiree** Masaj Atingerile tinerelor noastre domnisoare te vor face sa vibrezi de placeri nebanuite, te vor duce pe culmile extazului si toate astea intr-o atmosfera de basm, locatie de vis, calda, intima. Te astept, **120 L;** ☎0720.525.253/ 0732.545.457

82. **Diana** masaj massage visit hotel or your apartment Diana, nice to meet you. I am brunette, senzual and I can make you a very good massage. My meticulous eye for detail ensures each encounter is tailored to your innermost desires. Relax massage, erotic. **300 L;** ☎0766.698.140 diana2018diana@yahoo.com

83. **Diana,** metrou Stefan cel Mare, doamna matura 35 ani finuta si foarte draguta te astept la un masaj de relaxare totala cer si ofer discretie si igiena locuiesc singura **100 L;** ☎0769.857.366

84. **Diana,** noua in zona, visele tale pot deveni realitate doar alaturi de mine vino sa gusti din fructul oprit. Masaj de calitate facut cu pasiune zona Lizeanu Obor Stefan cel Mare. **80 L;** ☎0739.367.379

85. **Doamna** casatorita, stilata, masaj de relaxare la domiciliul meu. Mai multe detalii la tel. ☎0722.966.960

86. **Doamna** reala, pasionala, noua in zona, atitudine pozitiva, ambient placut, masaj de relaxare, locatie curata si discreta, aer conditionat, zona Unirii, nu raspund la mesaj sau num?r privat. **70 L;** ☎0729.607.847

87. **Doamna** discreta, 42 ani, sector 3 Masaj de relaxare la tine sau la mine. Sunt apa si foc, alege diferenta. Try to be you. Life is moment, live it. Viva to exito. I speak english, **200 L;** ☎0736.848.706 nicol_pana@yahoo.com

88. **Doamna** Ghica relaxare totala, locatie discreta, curata, singura. Servicii de relaxare totala. Suna-ma. Poze reale. **50 L;** ☎0767.423.746

89. **Doamna** matura Noua in zona, sunt o doamna educata, comunicativa cu foarte multa experienta, vino sa descoperi adevarata placere. Vei fi pe deplin multumit si iti vei dori sa revi cu placere. Ofer masaj total. ☎0732.198.207

90. **Doamna** matura poze noi, ia-ti o pauza bine meritata si vino sa descoperi adevarata placere alaturi de o femeie cu foarte mult bun simt. Ofer masaj total de calitate. Nu vei regreta alegerea facuta, bd Unirii. ☎0732.198.230

91. **Doamna** matura bruneta, plinuta cu forme, ofer masaj de relaxare, body, erotic pt. mai multe detalii suna, zona Unirii, **70 L;** ☎0729.114.696

92. **Doamna** matura sexi 1.75 m, 60 kg, ofer masaj de relaxare la domiciliul meu sau deplasare. Mall Vitan, Dristor Mihai Bravu. **400 L;** ☎0735.395.398 dia_rr@yahoo.com

93. **Doamna** matura, eleganta si pasionala, te astept la un masaj de relaxare cum nici nu ai visat, discreta si atenta la dorintele tale. Vino sa ti demonstrez ce inseamna calitatea. Foto reale 100. **100 L;** ☎0729.454.020

94. **Doamna** matura, la mine sau la hotel, Ina, 38 ani, te astept la un masaj de relaxare de neuitat. I speak english, **100 L;** ☎0737.925.588

95. **Doamna** matura, Mall Vitan, 36 ani, 1.74, pasionala, atenta la dorintele tale, ofer masaj de relaxare si tonifiere. Vino sa iti ofer momente unice si relaxante. **70 L;** ☎0729.464.449

96. **Doamna** matura, ofer masaj de relaxare la domicilul meu poze reale te astept pup. Discretie si seriozitate zona Dristor Kaufland. **60 L;** ☎0739.204.782

97. **Doamna** matura, plinuta, cu forme ofer masaj total diana, doamna pufoasa cu forme, fund mare ofer servicii totale de masaj domnilor in locatia mea curata si discreta. Locuiesc singura, discretie, prosoape curate, fara graba. Program 8-17. Detalii la tel. **80 L;** ☎0769.772.444

98. **Doamna,** 35 finuta si senzuala, ofer masaj de relaxare, revigorare si intretinere corporala, aromatherapy, Obor Mosilor ☎0720.282.102

99. **Doamna,** 38 de ani Tandra si rabdatoare singura in locatie cu bunul simt al umorului ofer masaj de relaxare si tonifiere domnilor manierati. Militari, **60 L;** ☎0724.931.269

100. **Domenii,** vila de lux, te asteptam la noi intr-o locatie de lux sa descoperi pasiunea masajului erotic. Impreuna vom atinge culmile placerii intr-o ora de neuitat. Suntem tot ceea ce cauti. Zona Domenii. **150 L;** ☎0765.533.828/ 0731.728.813

101. **Dominare** masaj erotic, masaj vip fantezie, masaj cu dominare la Noblesse Unic, sedinta cuprinde masaj relaxare, body si erotic plus diverse fantezii, cum ar fi dominare, fetish, striptease, lap-dance, toys, latex outfit, role-play, high-heels. **300 L;** ☎0727.148.861

102. **Dominare** si masaj erotic Daca iti doresti sa explorezi o noua lume a erotismului, dominatia senzuala poate fi o modalitate minunata de a scapa de rutina zilnica a vietii cotidiene. ☎0732.889.966

103. **Doua** doamne 43 -44 ani oferim masaj de relaxare unui domn discret manierat ☎0756.291.134

104. **Doua** domnisoare, non-stop, la alegere Buna dragule suntem 2 domnisoare de 24 ani inalte, dragute, suntem pe Calea Serban Voda. Oferim un masaj de relaxare de inalta calitate, **100 L;** ☎0726.886.658

105. **Dristor** Andra, 22 de ani, sexi frumoasa, rabdatoare. Deschis? la fanteziile tale, te astept la mine pentru un masaj de relaxare cum nu ai mai vazut, poze 100% reale, mai multe detalii la telefon. **70 L;** ☎0721.771.041

106. **Dristor** 2, Anabela, vino in compania mea dragul meu, ma gasesti in zona Dristor 2, doar un telefon ne mai desparte suna-ma, masaj. **50 L;** ☎0757.470.624

107. **Dristor,** buna, doamna bruneta, ofer servicii de calitate, masaj de relaxare si tonifiere, la mine acasa. Locuiesc singura. **60 L;** ☎0733.782.676

108. **Dristor,** Cristina 21 de ani te astept la mine pentru un masaj de relaxare asa cum ti-ai dori, fara graba, poze 100% reale cer si ofer seriozitate, mai multe detalii la telefon. **70 L;** ☎0722.116.386

109. **Drumul** Taberei, bruneta apetisanta ofer servicii de masaj, domnilor generosi doar la domiciliul meu, Militari, Veteranilor. **100 L;** ☎0728.126.997

110. **Drumul** Taberei, masaj, Lavinia noua in zona si pe locatie, ofer masaj de relaxare calma, sociabila, comunicativa si fara graba. Detalii la telefon. **80 L;** ☎0726.931.890

111. **Due** ore miglior massaggio erotico & spa a Bucarest Prova il nostro famoso servizio di 120 minuti spa massaggi erotici. Trovaci nel centro di Bucarest Noblesse Unic Massage & Spa, sicuro, affidabile, con bon prezzo. 15 belle ragazze. WhatsApp **105 €;** ☎0727.148.861 contact@private-massage.ro

112. **Eleganta,** doamna matura, la tel 15min. sani mari nr 5, iti ofer atingeri tandre, masaj de relaxare, masaj erotic-body nud, mici surprize domnilor interesati de momente unice de relaxare. Posibil la tel. 15 min. Seriozitate. M. Bravu, **100 L;** ☎0729.443.193

113. **Ely,** masaj erotic, daca vrei sa evadezi din rutina zilnica te astept in bratele mele pentru putina relaxare si clipe romantice. Daca doresti sa te relaxezi si sa ai parte de ceva senzual ai gasit pe cine trebuia. **150 L;** ☎0784.345.338

114. **Ema,** ma deplasez, Ema ma numesc, bruneta noua in orasul tau la tine sau la hotel, pentru mai multe detalii contacteaza-ma, masaj de relaxare. **80 L;** ☎0725.940.573

115. **Ema,** matura, 55, doamna, selectiva, ofer masaj de calitate domnilor generosi care stiu sa aprecieze calitatea. Detalii la telefon **100 L;** ☎0725.883.887

116. **Erotic** Massage Bucharest Sweet Touch is the ideal place for gentlemen looking for a place full of sensuality, elegance, luxury and discretion. Our masseuses will make you experience the most beautiful and sensual moments. **50 €;** ☎0784.522.572/ 0751.770.600 salonsweettouch@yahoo.com

117. **Estera,** 50 ani plus Masaj terapeutic si de relaxare. Locatie de lux. Garantez eficienta si igiena. Racoare, doamna stilata, rafinata, selectiva. Amanunte pe Google; ☎0724.184.287

118. **Eva,** Natasha, Vichy, Raluca, Michy, Izza, Vera, Emy, Sorina, Sasha sunt cateva nume ale fetelor din salonul nostru. Cauti pasiune si extaz, discretie si lux, calitate si igiena? Aici este locul perfect pentru a beneficia de un masaj extraordinar, **120 L;** ☎0728.702.675/ 0766.238.084 massage.excess@yahoo.com

119. **Excess** Massage va invita sa va relaxati intr-un loc incantator, elegant, sigur si discret. Salonul nostru va ofera o gama variata a serviciilor de masaj: relaxare, terapeutic, body, erotic **120 L;** ☎0763.369.660

120. **Experienta** unica, gravida, ofer servicii totale Locatie in Magurele-Ilfov (5km de Sos. Alexandriei) Alina, 35 ani, gravida in 5 luni ofer servicii totale de masaj domnilor. Locuiesc singura, curetenie si discretie. Mai multe detalii la tel. **100 L;** ☎0753.360.830

121. **Fete** noi, locatie lux, simte atingerile patimase ale tinerelor noastre maseuze in timp ce te rasfata, implinindu-ti fanteziile doar prin tehnici specifice care apartin tainelor erotice ale masajului, oferindu-ti placere, **120 L;** ☎0728.702.675/ 0728.702.675 massage.excess@yahoo.com

122. **Frumoasa** si jucausa 33 ani, ador ceea ce fac, calitatea, eleganta si rabdarea sunt cele care ma definesc. Ofer masaj de relaxare si diverse pe parcursul unei ore, fara graba; **200 L;** ☎0733.219.483

123. **Gesy,** noua in zona, finuta si draguta te astept pe tine la un masaj total de relaxare la domiciliul meu discret si curat, Unirii, Zepter **80 L;** ☎0733.347.650

124. **High** class, massage de calitate, lombar, cervical, body si relax, recomandat persoanelor care doresc bun gust, intimitate si rasfat, central, igena maxima. **300 L;** ☎0734.013.158

125. **Hot** brunette New girl, at my place or hotel. Incall 200 RON 30 min 250 RON-1 hour, located close to Old Town and outcall 450 RON 1 hour. All you have to do is call me to set up a meeting or to text me on Whatsup **250 L;** ☎0768.205.390

126. **Inga,** nou, ofer cel mai bun masaj domnilor generosi si sociabili. Tehnica mea rasfata tot trupul si relaxeaza tot corpul, **119 L;** ☎0763.581.129

127. **Inna,** miniona, o doamna cu un caracter aparte, matura, mereu aceeasi, dar intotdeauna altfel, maseuza cu experienta ofer masaj terapeutic si de relaxare numai la domiciliul meu din zona Dorobanti, ☎0757.266.841

128. **Iti** doresti tandrete si pasiune, lasa-te purtat intr-o lume a placerilor erotice, invadata de muzica relaxanta, alaturi de tinere maseuze dornice sa-ti ofere clipe de neuitat intr-un ambient intim si senzual. Salon lux, fete superbe **120 L;** ☎0766.238.084/ 0728.702.675 massage.excess@yahoo.com

129. **Iti** doresti tandrete si pasiune? Excess massage va ofera cea mai placuta experienta de relaxare totala prin arta masajului erotic, intr-o atmosfera invaluita in mirosuri afrodisiace alaturi de trupurile senzuale ale tinerelor noastre, **120 L;** ☎0766.238.084/ 0728.702.675 massage.excess@yahoo.com

130. **Karla,** bruneta slim, 27 de ani, te astept in locatia mea pt. un masaj de relaxare asa cum doresti. Pozele imi apartin 100%. Zona Costin Georgian **100 L;** ☎0784.699.923

131. **La** mine sau la hotel buna am revenit in orasul tau pentru a ti face un masaj ma dedic in ceea ce fac ofer servicii de calitate suna ma si nu vei regreta poze reale, **200 L;** ☎0741.392.926

132. **La** mine sau la hotel noua in zona, doamna matura, eleganta, sarmanta tot timpul cu zambetul pe buze, am 35 ani, 58 kg, sani mari, fund bombat, iti pot oferi cel mai incitant masaj fara graba intr-un cadru intim, curat si placut. ☎0723.043.442

133. **La** mine sau la hotel, nonconformista si pasionala te astept intr-un ambient deosebit pentru a petrece clipe unice. Vino sa descoperi masajul meu sunt selectiva nu sunati inutil, pentru mai multe detalii ne auzim la telefon. ☎0730.791.843

134. **La** mine sau la hotel, noua in zona, maseuza dezinvolta, daca esti un domn care se respecta alege calitatea, Sonia este numele meu si te voi purta pe cele mai inalte culmi ale extazului. Ofer diferite tipuri de masaj, suna-ma pt detalii. ☎0730.791.758

135. **La** mine sau la tine, Dristor blonda 30 de ani ofer masaj de relaxare domnilor interesati, poze reale mai multe detalii la telefon, locuiesc singura. AC. **60 L;** ☎0736.454.153

136. **La** mine sau la tine, Dristor, blonda, ofer masaj de relaxare domnilor interesati, mai multe detalii despre anuntul meu la telefon, poze sunt reale. Locuiesc singura. Aer conditionat. **60 L;** ☎0736.454.153

137. **La** tine sau la Hotel buna, numele meu este Miky, sunt o domnisoara bruneta, experta in arta masajului, pentru mai multe detalii astept apelul tau, pozele imi apartin 100 la 100, confirm cu tatujele. ☎0729.190.735

138. **La** tine sau la hotel Daca vrei un masaj profesional cu o studenta finuta, sexy si eleganta suna-ma si nu vei regreta. I speak English, **200 L;** ☎0765.041.208 Lavini.lavi2016@gmail.com

139. **La** tine sau la hotel masaj de relaxare foarte deosebit mai multe detali la tlf.; ☎0799.320.430

140. **Laura,** am revenit bruneta dulce, fara fite, amabila si rabdatoare. Te invit la mine pentru masaj total de calitate intr-o locatie cu igiena si discretia maxima. Garantat vei reveni, poze reale 100%. Berceni. **50 L;** ☎0763.374.011

141. **Laura,** noua in zona, buna, sunt Laura, o blonda fierbinte cu sanii mari, plina de viata si cu experienta te astept la mine sau la hotel pt. un masaj asa cum nu ai mai avut parte pana acum. Discretie si igiena garantata, **100 L;** ☎0738.492.255 hotgirl@yahoo.com

142. **Marisa** Ofer masaj domnilor care doresc sa fie rasfatati cu un adevarat tantric. Va invit sa scapati de tot stresul de zi cu zi, **120 L;** ☎0760.466.511

143. **Marra,** selecta, open minded discretie (singura), bun simt si pasiune, materializate intr-un masaj sweet touch memorabil. Pansament pt. trup si suflet (b-dul Magheru, Romana) 200 lei/h, **200 L;** ☎0799.664.040

144. **Marra,** selecta, open mind, cu forme provocatoare, stilata si discreta (singura) iar daca treci dincolo de aparente vei descoperi o curtezana rebela si pasionala (Bd. Magheru, Romana) masaj, **200 L;** ☎0799.664.040

145. **Marra,** selecta, open minded, discretie(singura), bun simt si pasiune, materializate intr-un masaj sweet touch memorabil. Pansament pt. trup si suflet, (B-dul Magheru, Romana). **200 L;** ☎0799.664.040

146. **Maryna,** la tine sau la hotel, masaj, ofer calitate si confidentialitate maxima. Pentru detalii suplimentare suna-ma ☎0799.320.432

147. **Masaj** buna Vrei sa fii rasfatat asa cum iti doresti ? la mine este locul ideal pentru domnii care cauta un loc plin de senzualitate si rafinament, ceea ce trebuie sa faci pentru ☎0730.909.912

148. **Masaj** buna vrei sa te relaxezi dupa o zi de munca, suna-ma. Sunt o blonda matura, 36 de ani, finuta, draguta si cu mult bun simt, pt. detalii suna-ma. Nu rasp la privat si mes. Nu sunati inutil daca nu sunteti interesati, **70 L;** ☎0764.296.622 Mireluta@gmeil.com

149. **Masaj** de relaxare si terapeutic Ofer servicii de masaj de relaxare, teraputic, aromaterapie, **100 L;** ☎0799.249.673/ 0799.249.673

150. **Masaj** de relaxare si terapeutic ofer terapie prin masaj cu durata de 70 minute, pret 80 Lei. Masajul se realizeaza cu uleiuri si creme specifice, in zonele cervicalului, lombarului, cat si pe alte zone cu dureri si afectiuni **80 L;** ☎0751.358.338 Constantinmirela445@yahoo.com

151. **Masaj** de relaxare totala la domiciliul meu, zona Tineretului, pentru mai multe detalii, suna-ma **60 L;** ☎0763.414.130

152. **Masaj** de relaxare, 2 domnisoare la alegere, Calea Serban Voda, 2 fete 24 ani, brunete inalte, slim si dragute. Oferim masaj de relaxare. Suna acum pentru programare, **100 L;** ☎0726.886.658

153. **Masaj** erotic Tehnici cu clavicula, sanii, coapsele, fesele, abdomenul maseuzelor si multe alte fantezii. Free bar. Preturi de 120, 150 si 180 lei/ ora. 25 maseuze noi. Happy hours 20% reducere! Poze reale, **120 L;** ☎0728.557.788

154. **Masaj** erotic Bucuresti Bucura-te de cele mai diversificate tipuri de masaj sub actiunea uleiurilor esentiale intr-o atmosfera calda, intima si senzuala doar in locatia noastra de lux, localizata pe strada Traian nr. 54, **120 L;** ☎0720.525.253

155. **Masaj** erotic Bucuresti. Bucura-te de cele mai diversificate tipuri de masaj sub actiunea uleiurilor esentiale intr-o atmosfera calda, intima si senzuala doar in locatia noastra de lux, localizata pe Strada Traian, nr. 254, **120 L;** ☎0720.525.253

156. **Masaj** erotic Floreasca, senzatii intense si un masaj erotic de neuitat. Fantasy Masaj este locul in care gasesti atmosfera perfecta pentru stimularea simturilor. Folosim doar poze reale cu fetele din salon. **200 L;** ☎0731.959.382 fantasymasaj@yahoo.com

157. **Masaj** erotic pentru inima, trup si suflet, incalzeste-ti inima, trupul si sufletul cu o sedinta fierbinte de masaj erotic si sauna la cel mai bun salon de masaj erotic din Bucuresti. Atmosfera, senzualitate, profesionalism si discretie. ☎0732.889.966/ 021.316.88.38

158. **Masaj** erotic pentru trup si suflet zona Cotroceni Seductie erotica cu domnisoare frumoase si sexy intr-o atmonsfera intima si relaxanta. La Nirvana Masaj orice serviciu ales este realizat in cele mai bune conditii de catre superbele noastre maseuze, **170 L;** ☎0721.904.419/ 0764.585.331 Masaj.nirvana@yahoo.com

159. **Masaj** erotic porno, poze reale, sexy, bruneta, dulce, deschisa, te astept la un masaj fierbinte, intr-o ambianta placuta, curata si relaxanta. Primesc si cupluri. Garantez ca te vei reintoarce cu nerabdare, la Delfinului. **100 L;** ☎0731.772.596

160. **Masaj** erotic tantric, jacuzzi - Piata Victoriei te asteptam sa-ti relaxezi trupul si spiritul, intr-o locatie elenganta si discreta. Armonia oferita de noi o sa te ajute sa simti adevarata placere a masajului Atentie poate provoca dependenta! ☎0756.696.969 office@confidential.ro

161. **Masaj** erotic, domnisoare frumoase te asteapta intr-un cadru intim si discret. Atingerile pasionale, devotamentul si finetea cu care te vor trata te vor face sa uiti grijile si sa depasesti barierele placerii. **120 L;** ☎0732.545.457

162. **Masaj** erotic, dus sexy asistat. Tehnici de masaj cu clavicula, abdomenul, sanii, fesele, coapsele, picioarele maseuzelor. Masaj pt cupluri, dublu, BDSM, prostatic. Oferta Happy Hours: 14:00-18:00 cu 20% reducere **120 L;** ☎0728.557.788

163. **Masaj** erotic, domnisoare superbe te invitam sa traiesti o experienta de care fiecare barbat merita sa aiba parte cel putin o data in viata. Scopul nostru este placerea si satisfactia ta. Te asteptam, **150 L;** ☎0731.398.991/ 0751.770.600 salonsweettouch@yahoo.com

164. **Masaj** erotic, Jacuzzi, Petreceri, Decebal Sweet Touch este locul ideal pentru domnii care cauta un loc plin de senzualitate, eleganta si rafinament. Maseuzele noastre te vor face sa traiesti cele mai frumoase si senzuale clipe. Te asteptam; **150 L;** ☎0731.398.991/ 0751.770.600 salonsweettouch@yahoo.com

165. **Masaj** erotic, tantric, jacuzzi, la hotel pentru domni ce stiu sa aprecieze calitatea si care se respecta. Oferte jacuzzi, free bar, la noi sau hotel, pentru detalii si programari sunati, zona Decebal, **150 L;** ☎0731.398.991/ 0751.770.600 salonsweettouch@yahoo.com

166. **Masaj** erotic, tehnici speciale topp rafinament, igiena si ambiant placuta. Pozele sunt reale ! Ador ca partenerul meu sa plece satisfacut si mai ales cu zambetul pe buze, te astept intr-o locatie de lux, **150 L;** ☎0784.345.338

167. **Masaj** erotic, tehnici speciale, buna sunt noua la tine in oras, am 19 ani, sunt o fata finuta, cu bun simt si mereu cu zambetul pe buze, te astept in locatia mea sa petrecem clipe de neuitat. **150 L;** ☎0784.345.338

168. **Masaj** erotic, tehnici speciale, garantam dubla satisfactie prin tehnici rare cu clavicula, sanii, coapsele, abdomenul maseuzelor si multe alte fantezii. Bauturi gratuite. Pret 120-180 Lei/ora. Trei saloane centrale, 25 maseuze noi. **120 L;** ☎0728.557.788/ 0724.554.444

169. **Masaj** erotic, tehnici, buna sunt o fata eleganta, mereu cu zambetul pe buze, imi place sa comunic si sa cunosc oameni noi. compania mea va fi una dintre cele mai frumoase experiente. **150 L;** ☎0784.345.338

170. **Masaj** erotic, tehnici, buna, sunt Anna, te astept in locatia mea de lux sa petrecem momente unice intr-un cadru intim si discret. Gusta din placerile oferite de mine si alte mici fantezii in limita bunului simt. **150 L;** ☎0784.345.338

171. **Masaj** erotic, tehnici, vip Vino la mine in locatie unde igiena si confortul tau sunt prioritatile mele. Te astept sa experimentam clipe fierbinti **150 L;** ☎0784.345.338

172. **Masaj** la hotel sau la salon daca esti in cautarea unui loc de relaxare, salonul nostru este alegerea perfecta deoarece calitatea este cuvantul care ne defineste. Cele mai frumoase si dulci maseuze iti vor oferi o experienta unica. **120 L;** ☎0732.545.457/ 0769.850.950

173. **Masaj** la hotel sau la Salon Mosilor, fete frumoase cu experienta va ofera masaj de relaxare si erotic direct in camera dvs. de hotel sau la salonul nostru. Nu trebuie sa va deplasati, noi venim direct la dumneavoastra, daca ne chemati, **120 L;** ☎0769.994.064/ 0732.545.457

174. **Masaj** la tine sau la hotel blonda 165 cu 50 de kg vin la tine pentru a-ti oferi un masaj deosebit; ☎0799.320.430

175. **Masaj** Raluca oferta masaj disfunctia erectila si riscul cardiovascular, problemele apar in mare parte din cauza blocarii arterelor 60 min./200 Ron relaxare terapeutic professional lombar reflexoterapie. 60/ 200 Ron **200 L;** ☎0799.644.118

176. **Masaj** relaxare Piata Romana ofer doar servicii de mesaj (nu ma cautati pentru sex). Mesajul se poate face pe masa profesionala de masaj sau pe pat la alegerea clientului. Astept mesaj pe Whatsapp pentru detalii **150 L;** ☎0765.138.716 cvalfit@gmail.com

177. **Masaj** si reflexoterapie cine isi doreste un masaj adevarat. Doamna cu experienta in masaj terapeutic relaxare reflexoterapie execut masaj de calitate. Daca doriti detalii la tel.; ☎0754.634.248

178. **Masaj** tantric pasional, rasfat in jacuzzi Va asteptam sa va relaxati corpul si mintea, intr-o locatie ce provoaca dependenta. Armonia oferita de noi o sa va ajute sa simtiti adevarata placere a masajului erotic sau jacuzzi cu mai multe fete. **200 L;** ☎0731.398.991/ 0751.770.600 salonsweettouch@yahoo.com

179. **Masaj,** buna sunt Diana o fata cu bun simt si dezinvolta. Discretie, igiena ma caracterizeaza, mai multe detalii la telefon. Dristor Kaufland. **100 L;** ☎0767.791.309

180. **Masaj,** masaj total. Alexandra, 30 ani, 1.65, cu 52 de kg poze reale, te astept intr-o localitate intima si curata pt. un masaj de relaxare total **100 L;** ☎0725.030.802 Ancasimona537@gmail.com

181. **Masaj,** doamna matura, Adela, blonda miniona ofer diferite tipuri de masaj, Unirii. **150 L;** ☎0731.919.813

182. **Masaj,** pasiune si extaz, seductie erotica cu domnisoare sexy si atragatoare intr-o atmosfera intima si relaxanta. Vei simti rasfatul oferit de catre o domnisoara experta in arta pasiunii, dornica sa-ti relaxeze trupul. **120 L;** ☎0728.702.675/ 0766.238.084 massage.excess@yahoo.com

183. **Masaj.** Nu astepta momentul perfect, ia clipa si fa-o perfecta! Te asteptam la un masaj erotic - un tango al energiilor, o comunicare fara cuvinte. Te asteptam intr-o locatie discreta si selecta, **120 L;** ☎0765.505.383

184. **Maseur** cu experienta masaj 100 % zona Baicului va ofer masaj la cabinet. Tipuri de masaj si tarife masaj de relaxare/ suedez 1h 70 Lei, masaj prostata 30 minute 35 Lei, masaj reflexoterapie 30 minute 35 Lei, masaj spate 30 minute 35 Lei seriozitate maxima **70 L;** ☎0725.285.648 costineb@yahoo.com

185. **Maseur** masculin la hotel si domiciliu Ofer masaj general complet de relaxare in sedinte individuale de 45 minute sau la cuplu 100 minute. Masajul se ofera pe masa de masaj sau saltea/pat, se folosesc uleiuri esentiale, lumanari parfumate, **115 L;** ☎0772.734.011

186. **Maseuza** dulce Dristor, Baba Novac. Te astept la mine in locatie pentru un masaj de relaxare pe masa de masaj. Detalii suplimentare la telefon, **60 L;** ☎0784.517.265

187. **Maseuza** perfecta, ideala pentru tine, masaj pasionala, dornica de aventura, te astept in locatia mea unde vei petrece momente de relaxare si detasare de monotonia cotidiana. Maturitatea si libertatea cu care gandesc si ma comport, caldura; ☎0762.576.702

188. **Masor** tanar 29 ani, Masaj erotic la mine la hotel sau la tine ofer masaj erotic de relaxare numai pt domnisoare si doamne, baiat curat ingrijit cu bun simt, nu te grabesc, mai multe detali la tel, daca nu pot fi sunat lasati sms **100 L;** ☎0726.030.429 mitica_sorin@yahoo.com

189. **Matura** Alina, 49+, blonda seducatoare, plina de rafinament, te astept pe tine domn generos sa te rasfat. **100 L;** ☎0732.605.119

190. **Matura** discreta poze reale 100% noua in zona, astept domni pretentiosi la un masaj de relaxare la domicilliul meu discret si curat. Unirii, Zepter, **60 L;** ☎0725.874.994

191. **Matura** noua in zona masaj erotic, doamna reala ofer masaj la domiciliul meu unde te vei simti rasfatat si alintat. La mine vei gasi tot ce ai nevoie ☎0786.640.741 secretelevietii91@gmail.com

192. **Matura** pasionala, am revenit, 34 ani, 1.72, foto reale! Draguta, provocatoare si pasionala, te astept pentru o ora sau mai multe in compania mea, masaj erotic & relaxare. Singura, discretie. **100 L;** ☎0799.331.511

193. **Matura** reala, am revenit, 100 % reala! Draguta, provocatoare si pasionala, te astept pentru o ora sau mai multe in compania mea, masaj erotic & relaxare! Singura, discretie.. **100 L;** ☎0799.284.068

194. **Maya** si Laura. Noi in zona, Buna suntem 2 fete dragute si manierate, reale 100%, care va putem oferi masaj de relaxate la noi sau la hotel, igiena si discretie maxima, **100 L;** ☎0762.986.204 beautygirl@yahoo.com

195. **Metrou** Muncii. Poze reale. Masaj total. noua in zona. Te invit intr-o locatie curata si discreta pentru un masaj de calitate, singura in locatie. 30 ani. **100 L;** ☎0757.477.022

196. **Militari** buna, numele Cristina, ofer masaj de relaxare/ body la domiciliul meu, mai multe detalii la tel, Valea Lunga ☎0734.785.672

197. **Militari** Residence doamna matura ofer masaj se relaxare la domiciliul meu. Mai multe detalii la tel. **100 L;** ☎0729.206.831

198. **Militari** Residence, noua in zona. Te astept pentru ati efectua un masaj de relaxare profesional, masaj body si plus alte fantezii. Pentru mai multe detalii la telefon. **100 L;** ☎0720.579.174

199. **Militari,** noua in zona buna, sunt Adina daca iti doresti sa cunosti o fata cu simtul umorului care te va scoate din rutina zilnica, masaj de relaxare, body masaj, astept sa ma contactezi. ☎0738.177.558

200. **Militari,** piata Veteranilor, metrou Lujerului Ana 24 de ani, ofer masaj senzual in locatia mea, nu ezita sa ma intalnesti intr-un cadru intim, departe de stresul zilnic **70 L;** ☎0768.632.447

201. **Militari,** Piata Veteranilor, metrou Lujerului, Ana 24 de ani, blonda frumoasa, stilata si cu bun simt, ofer masaj de relaxare domnilor interesati. Locatie curata si discreta. **70 L;** ☎0769.644.786

202. **Mirela,** ofer masaj de relaxare intr-un ambient placut la domiciliul meu. Titan, Bd. Theodor Pallady, **60 L;** ☎0736.549.922

203. **Misha,** bruneta focoasa, Obor Colentina Buna, sunt tot timpul cu zambetul pe buze, fara prejudecati, ofer masaj de relaxare, si erotic, locuiesc într-o locatie curata si frumoasa, aer conditionat. **100 L;** ☎0728.342.493 gindacdorinadorina@gmail.com

204. **Mister** si seductie, lux si calitate Masajul erotic oferit de tinerele noastre maseuze este unul dintre primele si simplele mijloace descoperite pentru alinarea suferintelor, rasfatarea trupului si a sufletului intr-o ambianta incitanta, **120 L;** ☎0720.525.253/ 0732.545.457

205. **Monica,** blonda reala, selectiva, 29 de ani, ofer masaj de relaxare intr-un ambient deosebit domnilor pretentiosi care apreciaza calitatea, ofer conditii de lux, discretie. Zona centrala, p-ta Alba-Iulia. **300 L;** ☎0723.928.848

206. **Monica,** 35 ani, dincolo de imagini si cuvinte cauti esenta erotic, body si sensual masaj, aromatherapy intr-un ambient placut; **60 L;** ☎0762.430.730

207. **Nadira** Massage cel mai nou salon din Bucuresti Nadira Massage, cel mai nou salon din Bucuresti, a fost creat special pentru tine, pentru ati indeplinii fanteziile, prin tehnici specifice masajului. **180 L;** ☎0724.128.029 mihainick@gmail.com

PRESTĂRI SERVICII

208. **Nadira** Night Club & Massage cel mai nou salon din Bucuresti a fost creat special pentru tine, pentru a-ti indeplini fanteziile prin tehnici specifice masajului alaturi de atingerile si mangaierile lascive ale celor 5 domnisoare, **180 L;** ☎0728.550.908 mihainick@gmail.com

209. **Nadira** Night Club & Massage Our appetizing ladies, experts in the art of erotic massage, are keen to give you memorable moments through sensual touches and caresses lascivious in a relaxing environment. For more details call us, **180 L;** ☎0724.128.029

210. **Nadira** Night Club & Massage te invita la o seara incendiara cu un pahar si un masaj alaturi de trupurile apetisante ale tinerelor noastre domnisoare, **180 L;** ☎0724.128.029 mihainick@gmail.com

211. **Natasha** te astept intr-o locatie discreta si curata pt un masaj de relaxare total pt mai multe detalii suna, kiss, zona Mall Vitan **100 L;** ☎0735.482.502

212. **Nemtoaica** reala blonda cu ochii albastri, frumoasa si educata, 1.78 m, 59 kg, sani nr 3, te invit pe tine domn manierat sa petrecem clipe de neuitat impreuna. Masaj. La mine sau la hotel. Zona bvd D. Cantemir. detalii la tel., **100 L;** ☎0762.536.750

213. **Nicole,** masaj, blonda reala cu ochii albastri, educata, frumoasa si stilata, 27 de ani, 1,76 m, 60 kg, te astept pe tine, domn manierat, generos si cu bun simt, sa petrecem clipe de neuitat in dormitorul meu. Poze reale, **100 L;** ☎0732.662.573

214. **Noblesse** Unic, salon masaj erotic nud 75 min, gratuit 15 minute de sauna. Senzualitate si finete. 17 maseuze tinere, sexy, profesioniste. Free bar. Salon Noblesse Unic Private Massage & Spa str. Leonida nr 8, in centru, zona Petrom Eminescu. **200 L;** ☎0727.148.861

215. **Noua** in zona mereu bine dispusa, cu chef de viata, te astept la un masaj de relaxare. Servicii ireprosabile zona Unirii, Zepter **60 L;** ☎0732.843.451

216. **O** bruneta noua in orasul tau la tine sau la hotel pentru mai multe detalii contacteaza-ma, masaj de relaxare. ☎0799.320.432

217. **Oana,** 36 ani, Bucuresti la mine, noua in zona, masaj terapeutic profesional de intretinere si relaxare. Poze reale. Mai multe detalii la tel. Mihai Bravu. **100 L;** ☎0758.877.130

218. **Oana,** matura, sector 1, bruneta finuta cu forme, rabdatoare, 34 ani, te astept pe tine domn generos si simpatic la un masaj de relaxare bine meritat, ma implic, ofer si pretind respect. Pt. domnii discreti **100 L;** ☎0754.469.965

219. **Obor** noua, poze reale, masaj erotic de milioane Tanara 21 ani, cu forme, deschisa la toate fanteziile tale, fara fite, fara graba, iti ofer masaj total si multe alte fantezii intr-o locatie frumoasa, zona Diham. Am experienta in a te face sa te simti super. **100 L;** ☎0721.985.688/ 0727.690.643

220. **Ola** sunt Rosi doar pt tine Ola sunt Rosi originara din Spania ofer masaj corporal cu finalul care iti place ti-e sunt foarte implicata in tot ceea ce fac. Ofer mult? discretie si igiena. ☎0764.121.718 raluca33bruneta@yahoo.com

221. **Outcall** hotel, apartment Buna dragule, iti pot face un super masaj si daca te simti obosit si vrei sa te relaxezi, suna-ma. Nu vei fi dezamagit, sunt o tipa eleganta si discreta si pot fi o companie placuta pentru tine. Suna! **400 L;** ☎+40785780138

222. **Pasiune** si tandrete Abandoneaza toate cautarile si lasa-te purtat pe culmile placerii doar la Excess Massage, de pe Strada Baba Novac 9i, locul potrivit pentru momentele tale de erotism, unde te poti destinde total **120 L;** ☎0763.369.660

223. **Poze** reale, Bucur Obor, buna, sunt o fata draguta cu bun simt si tot timpul vesela, ofer diverse tipuri de masaj, intr-o locatie curata si frumoasa. **100 L;** ☎0739.375.443

224. **Prima** zi in Bucuresti, sunt o tipa tanara, frumoasa, slim, sociabila si te invit sa savurezi un masaj plin de pasiune si erotism. Program 11-22. **150 L;** ☎0732.789.180

225. **Ralu** tanara draguta ofer masaj de relaxare domnilor draguti si educati, zona centrala, **100 L;** ☎0726.921.118/ 0726.921.118

226. **Rasfat** fara limite doar la Excess Massage Lasa-te invaluit de atingerile senzuale ale unei tinere maseuze experta in arta masajului erotic dornica sa-ti ofere cele mai minunate clipe, doar in incinta salonului Excess Massage pe str Baba Novac, **120 L;** ☎0766.238.084/ 0766.238.084 massage.excess@yahoo.com

227. **Rasfat** total, masaj, ofer si rog igiena si discretie maxima domnilor manierati si cu bun simt care stiu sa aprecieze calitatea, nu cantitatea, pozele reale, asa exact cum ma vezi ca in poze, **200 L;** ☎0762.576.702

228. **Relaxare** garantata Maria, 19 ani, bruneta, senzuala, miniona, draguta, noua si dezinhibata, deplasare la tine sau hotel sa petrecem clipe de relaxare impreuna. **150 L;** ☎0768.849.813

229. **Relaxare,** discretie, singura, doamna singura draguta prin stil si calitate cu experienta in masaj terapeutic, ofer d-lor educati si manierati, sigur vei reveni detali la telefon. Militari **60 L;** ☎0735.249.949 Preda.elena74@yahoo.ro

230. **Renata** servicii de masaj calitate superioara Doar pt domnii care se respecta, vino sa cunosti o prezenta feminina rara. Ofer masaj fara graba si de calitate. Acest anunt se adreseaza doar domnilor manierati care stiu sa faca diferenta **100 €;** ☎0720.204.706 Renata_29@yahoo.com

231. **Rond** Alba iulia reala 100% Buna sunt Gabriela am 21 ani si sunt o bruneta graviduta jucausa te astept in locatia mea pentru a te rasfata cu un masaj de relaxare intr-un cadru placut . **100 L;** ☎0726.050.917

232. **Rond** Alba Iulia, Reala 100%, buna, eu sunt Roxana am 20 ani si sunt cat se poate de reala. Te invit in locatia mea pentru a te rasfata cu un masaj de calitate intr-un ambient curat si discret, ☎0759.685.013

233. **Rond** Alba Iulia, Sonya bruneta reala, educata si selectiva ofer domnilor manierati si cu bun simt masaj de relaxare, terapeutic si body masaj intr-un ambient discret si curat ☎0759.693.359

234. **Rond** Alba Iulia, Sonya bruneta reala, educata si selectiva ofer domnilor manierati si cu bun simt masaj de relaxare, terapeutic si body masaj intr-un ambient discret si curat. ☎0759.685.806

235. **Roxana** Domnisoara apetisanta, 1,70 cm te astept sa iti ofer cel mai relaxant masaj. Poze 100% reale, locatie curata si discreta. Detalii complete la telefon. Program non-stop. Zona Titan. **60 L;** ☎0720.649.968

236. **Roxana** Domnisoara draguta si comunicativa te astept pe tine domn serios pt a iti oferi un masaj de relaxare. Detalii suplimentare la tel. Zona Titan, bld Theodor Pallady **60 L;** ☎0720.649.968

237. **Roxana** Masaj, buna, ma numesc Roxana si mi-ar face mare placere sa iti ofer cateva clipe de neuitat. **50 L;** ☎0736.175.146 catanagabriel107@gmail.com

238. **Rusoaica** matura masaj erotic total, Obor, Mosilor doamna matura, 1.70, 65 kg rusoaica senzuala, dulce si sexy, gata sa-ti satisfac fanteziile, intr-un loc discret si relaxant. Nu vei regreta nicio secunda petrecuta cu mine, garantez. Poze reale 100% **100 L;** ☎0766.931.739

239. **Salon** lux Baba Novac Abandoneaza toate cautarile si lasa-te purtat pe culmile placerii doar la Excess Massage de pe strada Baba Novac 9i, locul potrivit pentru momentele tale de erotism unde te poti destine total, **120 L;** ☎0728.702.675/ 0766.238.084 massage.excess@yahoo.com

240. **Salon** lux Baba Novac incita-ti imaginatia alaturi de trupuri apetisante si miscari lascive, pune in practica cele mai ascunse fantezii, renunta la inhibitii si alatura-te celor mai pasionale si jucause domnisoare experte in masaj, **120 L;** ☎0766.238.084/ 0728.702.675 massage.excess@yahoo.com

241. **Salon** lux Baba Novac Seductie erotica cu domnisoare sexy si atragatoare intr-o atmosfera intima si relaxanta. La Excess Massage cele mai frumoase si talentate maseuze va pot oferi o sedinta de masaj memorabila, **120 L;** ☎0728.702.675/ 0766.238.084 massage.excess@yahoo.com

242. **Sara** & Roxy, 2 brunete, 24 ani, lux, relaxare suntem pe Calea Serban Voda, intersectia cu Dimitrie Cantemir, Budapesta, Unirii. Pentru mai multe informatii suna. Oferim un masaj de relaxare de calitate, **100 L;** ☎0726.886.658

243. **Sara,** 24 ani, reala, masaj relaxare de calitate, ma gasesti pe Calea Serban Voda, suna-ma pentru mai multe info, **100 L;** ☎0726.886.658

244. **Sector** 2, te astept intr-o locatie curata, discreta, sunt singura. Servicii de masaj relaxare totala. **50 L;** ☎0769.796.771

245. **Senzatii** tari. Senzatii tari pentru domni pofticiosi, cu dorinte arzatoare si fantezii ascunse, masaj bombe sexy, trupuri incinse.Te asteptam intr-o locatie discreta si selecta din zona Piata Muncii, **120 L;** ☎0763.581.129

246. **Servicii** complete de masaj, descopera senzatiile ofer 1-2 ore de masaj eficient si placut de relaxare, reflexoterapie, nuru masaj, erotic. Pielea ta e sensibila la mangaieri alunecoase, descopera senzatii asa cum doar eu stiu sa fac. Suna-ma! **100 €;** ☎0721.609.296

247. **Servicii** de calitate, masaj sauna, jacuzzi, Sunt o femeie educata (kinetoterapeut), romantica si pasionala, deschisa numai la lucruri frumoase. Ofer masaj barbatilor educati,care isi doresc sa incerce lucruri noi si de calitate./ Piata Unirii, **100 L;** ☎0736.890.339

248. **Simona** 36 ani, poze reale din locatie. Bruneta finuta si stilata ofer masaj de neuitat domnilor manierati in locatia mea. Iulia Hasdeu **100 L;** ☎0736.676.955

249. **Singura** in locatie, 33 ani, ofer masaj de neuitat pt domnii manierati. Zona Drumul Taberei; **80 L;** ☎0735.033.651

250. **Sonya,** bruneta reala, educata si selectiva ofer domnilor manierati si cu bun simt masaj de relaxare, terapeutic si body masaj intr-un ambient discret si curat. Zona Alba Iulia, **100 L;** ☎0720.716.956

251. **Sophie,** 27 ani, 1.60 cm si 50 kg. Feminitatea si bunul simt sunt calitatile care ma caracterizeaza. Va astept la un masaj de relaxare. Poze reale, nu insista. Zona Piata Muncii. **200 L;** ☎0725.458.291

252. **Sunt** noua in zona Unirii, alegerea perfecta, pot sa iti ofer servicii de masaj calitate intr-un ambient placut si relaxant. Te astept pe tine frumosul meu sa iti ofer momente de neuitat, pretind discretie in locatie. ☎0732.284.765

253. **Sunt** noua in zona, relaxare, discretie, doamna matura 37 de ani, sociabila si placuta, ofer masaj de relaxare si tonifiere domnilor manierati, Drumul Taberei Hanul Drumetului **60 L;** ☎0721.966.703

254. **Tanara** dulce si jucausa 26 ani, noua in Bucuresti, poze realizate azi in locatie, sunt o tipa slim, vesela si sociabila, 1.70-47 kg ofer servicii de masaj si ceva mai mult intr-o locatie curata si discreta. Program 10.30-22.30. **100 L;** ☎0734.629.016

255. **Tandrete** si pasiune, daca esti in cautarea unui loc de relaxare, salonul nostru este alegerea perfecta deoarece calitatea este cuvantul care ne defineste. Cele mai frumoase si dulci maseuze te asteapta la Dessiree Masaj, **120 L;** ☎0720.525.253/ 0769.850.950

256. **Tineretului** bulevard, buna sunt domnisoara de 21 ani 1,80 inaltime, 60 kg. Ofer servicii de masaj domniilor cu bun simt. Te astept in locatia mea curata si discreta. Ptr mai multe detalii sunati; **100 L;** ☎0768.471.126

257. **Visit** hotel or your apartment Buna dragule, sunt Larisa, am 26 ani, 50kg , 1,70, satena, o tipa sociabila si discreta, te pot rasfata cu un masaj total si deosebit. Ma deplasez la tine sau hotel . Kiss ☎0760.815.434

258. **Vitan,** indrazneste sa vrei mai mult, suna-ma Poze reale, personale. Un masaj de relaxare ce nu te va face sa regreti ca ai ales sa ma vizitezi. Te astept la mine, intr-un cadru intim si discret, cu servicii de inalta calitate. **700 L;** ☎0701.283.231 candygirl96@yahoo.com

259. **Vitan,** noua in zona, satena draguta si manierata. Noua in zona. Te astept la un masaj de relaxare urmat de alte surprize placute. Pentru mai multe detalii suna-ma. **100 L;** ☎0771.147.723

Reparaţii, service

1. **Aer** conditionat Reparatii aer conditionat, igienizare, incarcari cu freon, reparatii frigidere si vitrine frigorifice, Bucuresti, luni - sambata 8 - 20 ☎0787.301.810

2. **Aer** conditionat, reparatii. Incarcari freon. Relocari. Montaj. ☎0775.523.343

3. **Aer** conditionat, montari, demontari, service, la preturi avantajoase; ☎0724.240.274

4. **Aer** conditionat, montari, demontari, service la preturi avantajoase; ☎0724.240.274

5. **Aero Cris Service service, montaj aer conditionat intretinerea sistemelor de climatizare este obiectul principal de activitate al societatii noastre.In maximum 48 de ore de la contactare, una dintre echipele noastre va rezolva problema reclamata. ☎0720.324.836/ 0720.324.836 office@aeroservice.ro**

6. **Avarii si reparatii instalatii in Bucuresti Oferim sevicii profesionale: lucrari de Instalatii si Reparatii sanitare, Instalatii Termice si de Climatizare, Instalatii electrice, Instalatii HVAC, Servicii civile, industriale si carotari ☎0722.296.658 contact@adismartinstal.ro**

7. **Buletine PRAM. Verificari si masuratori PRAM termoviziune instalatii electrice; Executie instalatii electrice, inspectii, testari, verificari periodice din punct de vedere al electrosecuritatii a echipamentelor, aparaturii si a instalatiilor ☎0723.361.107 office@electricalc.ro**

8. **Centrale** termice, reparatii urgente, instalatii sanitare, electrice, termice; ☎0775.523.343

9. **Depanez frigidere si congelatoare inclusiv sambata si duminica. Experienta, promptitudine; ☎021.425.87.56/ 0744.517.905**

10. **Electrician** autorizat schimb, repar tablouri electrice, prize, lumini, lustre; ☎0762.356.999

11. **Electrician Bucuresti, LucrariElectrice.ro, suntem o societate autorizata ANRE, cu sistem integrat certificat SRAC specializata in proiectare, executie si consultanta pentru lucrari in domeniul energetic. www.lucrari-electrice.ro ☎0721.170.065/ 0769.175.655 romeo.belet@yahoo.com**

12. **Electro** Cordoba, instalatii electrice in santiere, firma serioasa cu experienta de peste 30 ani. Executam instalatii electrice in santiere. Avem colaborari anterioare cu dezvoltatori imobiliari din Bucuresti. Zona de interes Bucuresti, Ilfov, Calarasi ☎0737.060.387 corlata.ilie@yahoo.com

13. **Executie** instalatii gaze Bucuresti, Ilfov proiectare, executie, receptie, punere in functiune instalatii gaze; verificari, revizii instalatii gaze; executie sistem incalzire centrala; verificare centrale termice + remedieri defectiuni ☎0722.349.440 protectgaz@gmail.com

14. **Firma autorizata Stoian Stefan Frigotehnist autorizat, execut reparatii frigidere, congelatoare, combine frigorifice, orice model, la domiciliul clientului in sectoarele 1, 2, 3, 4, 5 si 6, Bucuresti. Executie lucrari de calitate ☎0729.473.587/ 0766.958.393 stoianstefan11@yahoo.ro**

15. **Frigidere service si reparatii Frigidere, combine frigorifice, congelatoare, reparatii. Interventii rapide. Calitate. Garantie. Piese originale. Inclusiv sambata, duminica; ☎0729.473.587/ 021.420.36.48**

16. **Hodut Florin - reparatii frigotehnice Bucuresti frigotehnist autorizat, efectuez reparatii de frigidere, congelatoare si combine frigorifice, vitrine si lazi frigorifice indiferent de marca sau model.Execut reparatii frigorifice cu garantie ☎0745.044.132 reparatiifrigorifice2012@gmail.com**

17. **Home Help instalator, electrician Bucuresti Home Help ofera o gama larga de servicii clientilor sai cum ar fi cele de instalator, electrician, montaj aer conditionat si electrocasnice, lacatuserie si montaj mobila. www.homehelp.ro ☎0745.227.722 contact@homehelp.ro**

18. **INSTALATOR AUTORIZAT MONTEAZA, REPARA OBIECTE SANITARE, ROBINETI, CALORIFERE, BOILERE, HIDROFOARE, TEVI APA, GAZE, ARAGAZE, SIGILARI APOMETRE ☎0720.433.272/ 0785.887.402**

19. **Intretinere, reparatii frigidere Bucuresti, Ilfov servicii de intretinere si reparatii frigidere dar si: combine frigorifice; frigidere; masini de spalat; congelatoare, lazi frigorifice; aparate aer conditionat la domiciliu. ☎0767.420.005/ 0721.867.936 ion.octavian@yahoo.com**

20. **Pecef Tehnica service electrocasnice, tv Bucuresti service aparate electronice si electrocasnice mici; service aparate electrocasnice mari; service produse profesionale de gastronomie; service aparate de climatizare; service pompe, hidrofoare, scule ☎021.637.70.01/ 021.637.70.02 service.bucuresti@pecef.ro**

21. **Reconditionari mobila, reconditionam si comercializam mobila si obiecte de interior dupa proiectele personale sau proiectele designerului companiei. Va ajutam sa gasiti solutia cea mai convenabila pentru dumneavoastra. ☎0727.247.981 lga.expert@yahoo.com**

22. **Repar** masini spalat automate, toate marcile: Ariston, Whirlpool, Ardo, etc. Ofer garantie; ☎0767.177.665/ 0722.327.483

23. **Reparatii** calculatoare, laptop, instalare windows absolut orice problema ai cu pc ul/laptopul ma poti suna si te voi ajuta. Preturi rezonabile. **50 L;** ☎0770.204.371 vlad042789@gmail.com

24. **Reparatii** calculatoare,reparatii laptopuri,Windows reparatii laptopuri, reparatii calculatoare, instalare Windows 10/8/7, reparatii monitoare LCD, instalare programe, devirusare, rescriere BIOS, recuperare date, probleme internet, configurare router. Deplasare. **100 L;** ☎0726.054.690/ 031.424.43.93 pyanystul@yahoo.com

25. **Reparatii frigidere combine frigorifice, congelatoare. Interventii rapide. Calitate. Garantie. Piese originale. Inclusiv sambata, duminica; ☎0729.473.587/ 021.420.36.48**

26. **Reparatii** frigidere PFA, reparatii frigidere casnice si comerciale, congelatoare, convenabil, garantie. ☎0722.565.401/ 0728.247.631

27. **Reparatii frigidere Bucuresti si Ilfov Echipa noastra de frigotehnisti calificati va ofera cele mai bune servicii de reparatii frigidere clasice si no-frost, congelatoare, combine, vitrine, camere si lazi frigorifice. Apelati cu incredere! ☎0722.572.248/ 0766.394.796 cristi_7676@yahoo.com**

28. **Reparatii frigorifice Ovidiu Hodut repar frigidere: Arctic, Beko, Aeg, Ardo, Ariston, Bosh, Brandt, Brema, Candy, Cariton, CoolZone, Daewoo, Delonghi, Electrolux, ☎0762.620.872/ 0762.886.060 ovidiuhodutfrigorifice@gmail.com**

29. **Reparatii** laptopuri, calculatoare, televizoare reparatii laptopuri, calculatoare, televizoare, preturi promo. Asiguram garantie pentru orice reparatie. Sector 4 - Al. Obregia nr. 10-14. ☎0723.030.391/ 0765.683.020 fanpc.contact@gmail.com

30. **Reparatii,** printre care se numara si: Automate programabile; Variatoare; Invertoare; Drivere; Aparate de sudura industriale. https://electricesiautomatizari.ro/ ☎0723.592.382/ 0730.917.929 chitimiamihai94@gmail.com

31. **Romversis,** partenerul dumneavoastra de incredere ROmversis realizeaza lucrari de livrare, instalare, modernizare si intretinere a ascensoarelor, pentru: birouri, centre comerciale, hoteluri, institutii publice, spitale si cladiri rezidentiale. ☎021.434.00.46/ 0733.046.086 office@romversis.ro

32. **Service AC, asiguram servicii de intretinere, verificare freon, curatare/igienizare unitate interna sau externa pentru orice model de aparat de aer conditionat. ☎0727.247.981 lga.expert@yahoo.com**

33. **Service frigidere combine frigorifice, congelatoare. Interventii rapide. Calitate. Garantie. Piese originale. Inclusiv sambata, duminica; ☎0729.473.587/ 021.420.36.48**

34. **Servicii reparatii electronice Bucuresti Marcus Electronics - firma specializa executa reparatii electronice, televizoare LCD, LED televizoare cu tub, videoproiectoare, monitoare LCD, plasme, retroproiectoare, camere digitale; ☎0720.667.800/ 0745.410.179 marcusadrian2004@yahoo.com**

35. **Tapiter** reparatii execut lucrari de reparatii tapiterie scaune fotolii canapele perne coltare. ☎0761.014.844 Tapiteru@yahoo.com

36. **Tapiter, tamplar reconditionez ieftin canapele coltare, fotolii, dormitoare, paturi, schimb piele, panza si burete, repar si lemnul rupt, etc. Servesc rapid urgentele. ☎0736.862.930**

37. **Tehnician centrale termice companie cu o vasta experienta in lucrari autorizate ISCIR si ANRE, angajeaza tehnician service centrale termice pentru puneri in functiune, mentenanta, reparatii in garantie si postgarantie. ☎0787.697.883 agerthermoserv@gmail.com**

Transport, turism

1. **Absolut transportator ieftin si rapid, marfa, mobila, bagaje, electrocasnice in Bucuresti si in Romania transport corect la pret corect. Ofer la cerere personal incarcare, descarcare, manipulare mobilier etc. Sunati acum pt. detalii, 2 L; ☎0723.179.705/ 0784.000.183 contact@mvdtrans.ro**

2. **Asigur servicii de transport de marfa cu duba de 3.5 T, mobila, obiecte fragile, mutari apartamente, sedii firma, electrocasnice, evacuari moloz. Personal calificat pentru incarcat si descarcat marfa, non stop. 1 L; ☎0762.113.393 transportmarfa_buc@yahoo.com**

3. **Bucuresti,** firma autorizata facem transport de moloz, mobila la preturi bune, ☎0768.303.902/ 0771.500.684 silvia_eu2008@yahoo.com

4. **Dacia Papu tarif 1 L/km duba 3,5 T/9 mc tarif 1,5 L/km. Dimensiuni (1,6x3,2x1,8) 1,5 L/km sau Dacia Doker 5 locuri 1 L/km sau duba 3.5 tone volum 15 mc (1,9×2×4,2) 2 L/m camion 7.5 T volum util 24 mc 2,5 L/km, oferim personal incarcare descarcare, 150 L; ☎0766.642.507/ 0721.303.753**

5. **Duba noua 3,5 tone volum 18 mc dimens. 4,2 x 2,1 x 2,2, tarif 2 lei/ km sau duba 3,5 tone, volum 12 mc, dimens 3.5 x1,75 x 1.9 tarif 1,5 lei/ km sau Dacia Papuc 1 L/km sau Dacia Doker 5 locuri volum 4 mc optional putem atasa remorca 750 kg negociabil 150 L; ☎0786.336.660/ 0744.476.667**

6. **Euro** Transport Services efectuam transport de persoane si colete de la adresa la adresa, Romania - Germania de la 80 euro Romania- Olanda. De la 100 euro Romania - Belgia. De la 110 euro **80 €;** ☎0760.371.971 alyfinutu81@gmail.com

7. **Mutari mobilier cu personal calificat C.D.M. Prestari servicii mutari mobilier cu personal calificat; demontare, ambalare, transport, remontare, reparatii, modificari la cel mai bun pret ☎0723.700.601/ 0743.700.601 cdmprestariservicii@yahoo.com**

8. **Transport** frigorific congelare 3,5 T, autorizat DSV, capacitate 5EW, Bucuresti - Ilfov. Posibilitate contract, plata la termen; ☎0766.296.499

9. **Transport** marfa si mobila cu autoutilitare dube 3,5T efectuez transport in Bucuresti si Romania ieftin. Orice fel de marfa, mobila, bagaje, electrocasnice, saci haine, flori sau alta marfa ce necesita deplasare si manipulare, **1 L;** ☎0784.000.183 mihaidum77@yahoo.com

10. **Transport** marfa si mobila ieftin, transport zilnic si in weekend marfa, mobila, bagaje, haine, diverse obiecte personale transport in Bucuresti si in tara preturi in functie de volum, tarif in tara 1,5 pana la 2,5 lei pe km dus intors. ☎0725.131.703 mereumotor@yahoo.com

11. **Transport** marfa, duba 3,5 t, volum 17 metrii cubi, intern extern. Asigur factura, decont. ☎0722.715.339

12. **Transport** mobila in tara cu camion de 5 t, transport marfa, mobila etc. Volum 32 mc (6.2 m lungine, 2.2 m latime, 2.4 inaltime); **2 L;** ☎0737.178.195

13. **Transport moloz, mobila, in Bucuresti, Ilfov si provincie, efectuez transport moloz, mobila, nisip, balastru, electrocasnice nefolosibile si lucruri de care nu mai este nevoie. ☎0768.500.865**

14. **Transport persoane Bucuresti Germania, Anglia, Ester Tours va ofera transport de persoane Bucuresti in Germania si Anglia cu autocare si microbuze moderne zilnic direct pana la adresa de destinatie. Pt rezervari contactatine; ☎0773.908.912 office@estertours.ro**

15. **Transportator** ieftin si rapid, marfa, mobila, bagaje, in Bucuresti si in Romania transport cu dube 3,5 T, pret corect transport marfa transport mobilier transport orice in Bucuresti si in tara. Sunati acum **1 L;** ☎0723.179.705 contact@mvdtrans.ro

Întreprinzători alte domenii

1. **Colaborare** jocuri de noroc, aparate slot machine companie organizatoare de jocuri de noroc ofera colaborare pentru detinatori de spatii comerciale din orice judet. Punem la dispozitie cele mai noi si mai jucate aparate pentru sali de jocuri, baruri. **1.550 L;** ☎0756.111.372

2. **Design** grafic, mecanica fina, copiat chei servicii complete de grafica publicitara si de pagini web. Servici de tipografie diversificat.Oferim si servicii de copiat chei (yala, lacat, broasca, seif, auto, cutii postale), cartele acces, mecanica fina. ☎0739.952.669 dib.officeinfo@gmail.com

3. **Detectivi** particulari, agentie de investigatii De ce sa ne alegeti pe noi? Aducem probele de care aveti nevoie pentru a alunga suspiciunile si a afla adevarul in problemele care va preocupa. Supraveghere, probe foto-video, rapoarte.www.victoriaveritas.ro **20 €;** ☎0726.907.497/ 0723.086.642 victoriaveritas@yahoo.com

4. **Transfer de bani online www.smith.com.ro trimite bani on line de la doar 1.99 euro prin platformele www.smith.com.ro. Poti plati ratele in euro la banci in Romania prin ATB Smith Drumul Taberei. Plata amenzi din strainatate agentii Smith si ATB. 1 €; ☎+40213318012/ +40213318000 claims@smith-smith.ro**

Servicii diverse

1. **Abate** drumul tau spre o relaxare placuta cu fete profesioniste in arta masajului. Vino sa te detasezi putin de problemele cotidiene, intr-un cadru discret si curat. Vila, lux, aromaterapie, uleiuri aromate, **120 L;** ☎0766.238.084/ 0728.702.675 massage.excess@yahoo.com

2. **Adi,** tanar maseur efectuez masaj general pe tot corpul, fata, spate, inghinal, reflexo, sunt curat, educat, agreabil, uleiuri bune, locatie curata, convenabil, nonstop, suna-ma oricand, Adrian **45 L;** ☎0723.784.039

3. **Alexandra,** te astept in locatia mea intr-un ambient placut pentru un masaj de relaxare, singura in locatie, poze reale 100%, mai multe detalii la tel., Unirii Zepter **50 L;** ☎0734.522.735

4. **Alexia,** noua in zona Obor Colentina poze 100% reale, draguta cu forme, ofer masaj de relaxare domnilor generosi. **100 L;** ☎0723.755.912 gindacdorinadorina@gmail.com

5. **Alice,** blonda, matura, eleganta, ofer masaj de relaxare totala si tonifiere la domiciliul meu, servicii de calitate, singura in locatie, poze reale 100 %. Bd. Dimitrie Cantemir, Budapesta, Tineretului, **100 L;** ☎0767.752.256/ 0730.967.399

6. **Alina** domnisoara draguta si sociabila ofer masaj de relaxare la domiciliul meu intr-un cadru discret, intim si curat. Detalii suplimentare la tel. Titan **80 L;** ☎0735.232.246

7. **Alina** Unirii, noua in zona, bruneta 20 de ani te astept in locatia mea Unirii Zepter, poze reale, **50 L;** ☎0762.992.066

8. **Alina,** blonda reala, selectiva, 24 de ani, ofer masaj de relaxare intr-un ambient deosebit domnilor pretentiosi care apreciaza calitatea, ofer conditii de lux, discretie. Zona centrala, **200 L;** ☎0721.956.452

9. **Alina,** Bruneta, 30 ani, 1.70, 60 kg, discreta si pasionala, te astept pentru a-ti oferi clipe de relaxare si masaj. Ambient placut, discretie. **60 L;** ☎0799.331.479

10. **Alina,** buna, am 20 de ani 1.70 m, 58 de kg, iti ofer masaj de relaxare, diverse servicii, te fac sa uiti putin de rutina de zi cu zi si daca esti satul pana peste cap de poze false si graba, astept sa suni **50 L;** ☎0762.992.066

11. **Alina,** Unirii Zeptar, te astept in locatia mea ofer masaj si intoarce garantata **60 L;** ☎0737.049.440

12. **Alina,** 28 de ani iti pot oferi masaj terapeutic profesional, tonifiere si intretinere corporala. Zona Dristor, Kaufland. Program 9.00-20.00, **60 L;** ☎0763.978.947

13. **Alis,** buna, am 27 de ani, it ofer masaj de relaxare, domnilor civilizati, manierati. **50 L;** ☎0720.295.951

14. **Am** 23 ani, ofer masaj de relaxare la domiciliul clientului, detalii la telefon ☎0767.775.507

15. **Am** revenit, Andreea, bruneta cu mult bun simt, calma si rabdatoare ofer masaj de relaxare si tonifiere. Mai multe detalii la tel. Drumul Taberei. **100 L;** ☎0761.622.032

16. **Amira,** 24 ani, esti obosit dupa o zi de munca sau doar vrei sa te relaxezi, te astept intr-o locatie curata si discreta(cu aer conditionat) pentru a-ti oferi un masaj de relaxare de neuitat. Zona Drumul Taberei. **50 L;** ☎0734.294.075/ 0726.612.034

17. **Ana** 35 ani noua in zona, ofer masaj de relaxare la domiciliul meu, discretie si seriozitate, poze reale, zona Dristor (metrou) **50 L;** ☎0799.568.785

18. **Ana,** blonda reala, selectiva, 24 de ani, ofer diverse tipuri de masaj corporal intr-un ambient deosebit domnilor pretentiosi care apreciaza calitatea, ofer conditii de lux, discretie. Zona centrala, **200 L;** ☎0721.956.394

19. **Anays,** Dristor 2. vino in compania mea pentru un masaj de relexare zona Dristor 2. Suna-ma, **50 L;** ☎0757.470.624 couo.delicious@gmail.com

20. **Anca** blonda cu poze reale 1.70 cu 65 kg 33 de ani vreau sa ofer tuturor domnilor cu bun gust un masaj de relaxare ce te va face sa revi suna-ma zona Zepter **50 L;** ☎0774.927.889

21. **Anca** Blonda cu poze reale, 1.70, cu 65 kg, 33 de ani, vreau sa ofer tuturor domnilor cu bun gust un masaj de relaxare ce te va face sa revii, suna-ma, zona Zestre. **50 L;** ☎0774.927.889

22. **Anca** noua in zona si in locatie, blonda cu poze reale, 1.70 cu 65 kg, 33 de ani, vreau sa ofer tuturor domnilor cu bun gust masaj de relaxare plin de surprize, zona Zepter, **50 L;** ☎0774.927.889

23. **Anca** noua in zona si in locatie, blonda cu poze reale, 1.70 cu 65 kg, 33 de ani, vreau sa ofer tuturor domnilor cu bun gust masaj de relaxare zona Zepter. **50 L;** ☎0774.927.889

24. **Anca** noua in zona si in locatie, blonda cu poze reale, 1.70 cu 65 kg, 33 de ani, vreau sa ofer tuturor domnilor cu bun gust masaj de relaxare, zona Zepter, **50 L;** ☎0774.927.889

25. **Anca** noua in zona si in locatie, blonda cu poze reale, 1.70 cu 65 kg, 33 de ani, vreau sa ofer tuturor domnilor cu bun gust masaj de relaxare, zona Zepter, **50 L;** ☎0774.927.889

26. **Anca** Noua in zona si in locatie, blonda cu poze reale, 1.70 cu 65 kg, 33 de ani, vreau sa ofer tuturor domnilor cu bun gust masaj de relaxare, zona Zepter, **50 L;** ☎0774.927.889

27. **Anca,** noua in zona si in locatie, blonda cu poze reale, 1.70 cu 65 kg, 33 de ani, vreau sa ofer tuturor domnilor cu bun gust simt masaj de relaxare zona Zepter. **50 L;** ☎0774.927.889

28. **Andra** 26 ani noua in zona, ofer masaj de relaxare intr-un ambient placut intr-o locatie discreta si curata, zona Unirii Zepter, **60 L;** ☎0758.279.994

29. **Andreea** blonda 27 de ani 1.65 cu 58 kg, te astept pe tine domn generos la un masaj ce te scoate din stresul de zi cu zi, mai multe detalii la tel. Zona Zepter **40 L;** ☎0761.002.526

30. **Andreea** blonda cu poze reale, 27 de ani, te astept pe tine domn generos la un masaj de relaxare, plin de surprize zona Zepter **40 L;** ☎0761.002.526

31. **Andreea** 36, am revenit in zona. Te astept la un masaj de relaxare, deschisa la fanteziile tale, zona BCR statia Lucian Blaga. **60 L;** ☎0723.762.122

32. **Andreea,** 1.70 m, 56 kg, ofer masaj terapeutic si de relaxare, pentru mai multe detalii, astept tel. tau. Zona Bd. Unirii, Zepter **60 L;** ☎0763.804.927

33. **Andreea,** blonda 27 de ani 1.65 cu 58 kg, te astept pe tine domn generos la un masaj ce te scoate din stresul de zi cu zi, mai multe detalii la tel. zona Zepter **40 L;** ☎0761.002.526

34. **Andreea,** blonda cu poze reale 100 %, 1.65 cu 58 de kg, 27 de ani selectiva si foarte dulce te astept la un masaj, suna-ma, zona Zepter **40 L;** ☎0761.002.526

35. **Andreea,** blonda cu poze reale 100 %, 1.65 cu 58 de kg, 27 de ani selectiva si foarte dulce te astept la un masaj, suna-ma, zona Zepter **40 L;** ☎0761.002.526

36. **Andreea,** blonda cu poze reale 100% 1.65 cu 58 kg 27 de ani selectiva si foarte dulce te astept pe tine domn generos la un masaj, suna-ma, zona Zepter **40 L;** ☎0761.002.526

37. **Andreea,** blonda cu poze reale 27 de ani te astept pe tine domn generos la un masaj de relaxare, zona Zepter, **40 L;** ☎0761.002.526

38. **Andreea,** Blonda, cu poze reale, 27 de ani, te astept pe tine domn generos la un masaj de relaxare zona Zepter, **40 L;** ☎0761.002.526

39. **Andreea,** doamna matura, 38 de ani. Rasfat si relaxare finuta si vesela si cu multa rabdare. Zona Bulevardul Unirii BCR, statia Lucian Blaga. **60 L;** ☎0721.463.641

40. **Andreea,** 18 ani, masaj, noua pe site, tandra, te asptept in locatia mea pentru a ne cunoaste mai bine, pentru detalii suna-ma, pozele sunt 100 reale. Zona Piata Sudului, **80 L;** ☎0759.692.289

41. **Anya,** am revenit in zona cu poze noi si facute in locatie, bruneta 25 de ani, cu 60 kg, 1.60, te astept la un masaj pe tine domn generos, zona Zepter, **50 L;** ☎0731.289.615

42. **Anya,** am revenit, noua in zona si in locatie, bruneta 25 de ani cu 60 kg si 1.60 te astept pe tine domn generos la un masaj, zona Zepter **50 L;** ☎0731.289.615

43. **Atestat** tehnician maseur, masaj profesional, somatic clasic: intretinere relaxare, anticelulitic, terapeutic, sportiv, epilat crema, reflexo, capilar, facial-150L/75 min, pe masa masaj, central. Exclus alte servicii. L-S:10-20. **150 L;** ☎0743.593.040

44. **Aveti** nevoie de un masaj de relaxare, tanara maseuze 20 ani, ofer masaj de relaxare la domiciliul meu, masajul se face pe pat, nu pe masa de masaj. Suna ma si nu vei regreta, **100 L;** ☎0736.297.976 lamourr_masagee@yahoo.com

45. **Baba** Novac masaj, sunt o tipa frumoasa, sociabila, tenul alb, slim, open minded, te invit sa savurezi un masaj de calitate intr-un cadru discret/pt detalii suna-ma. **70 L;** ☎0732.061.391 alexandramatei788@gmail.com

46. **Beatrice** 28 ani, ofer masaj de relaxare la domiciliul meu. Zona Dristor. **50 L;** ☎0764.701.467

47. **Blonda** 32 ani, ofer masaj de relaxare. Titan, metrou **60 L;** ☎0724.040.231

48. **Blonda** blonda reala, selectiva, 28 de ani, ofer masaj de relaxare intr-un ambient deosebit domnilor pretentiosi care apreciaza calitatea, ofer conditii de lux, discretie. Zona centrala, **300 L;** ☎0799.361.077

49. **Blonda** miniona, matura ofer masaj de relaxare, zona Unirii. Pentru detalii suna la nr. de telefon, **100 L;** ☎0729.598.786

50. **Blonda** miniona, ofer masaj de relaxare, body in locatia mea. Contacteaza-ma si nu vei regreta, **80 L;** ☎0730.563.654

51. **Blonda** noua in zona Drumul Taberei 37 ani, singura, sociabila si placuta ofer masaj de relaxare si tonifiere domnilor manierati. Hanul Drumetului **60 L;** ☎0729.925.582

52. **Blonda,** 28 ani, ochii albastri, 170, 56 kg, ofer masaj terapeutic si de relaxare profesional, pentru mai multe detalii, astept tel. tau, Unirii. Bloc Zepter, **60 L;** ☎0734.522.735

53. **Blonda,** 32 ani, ofer masaj de relaxare pt mai multe detalii suna-ma. Titan metrou. **60 L;** ☎0724.040.231

54. **Blonda,** doamna matura, te astept intr-o locatie curata, ofer igiena si discretie, masaj relaxant cu uleiuri speciale, contacteaza-ma pentru mai multe detalii, zona Unirii. **50 L;** ☎0733.432.890

55. **Blonda,** Unirii Zepter noua in zona 1.70, 56 kg, ofer masaj terapeutic si de relaxare profesional, pentru mai multe detalii, astept tel tau.dristor Kaufland, **60 L;** ☎0763.804.927

56. **Bowen,** terapia bowen trateaza eficient afectiunile musculare, articulare, stresul. Shiatsu pres pe meridiane (zu san li, yumeiho) thay. Cele mai profunde tehnici de masaj. ☎0725.551.710

57. **Bruneta** 24 ani, atractiva, ofer masaj de relaxare la domiciliul meu. Locatie centrala, discretie si igiena. Mai multe detalii la telefon **100 L;** ☎0799.364.489

58. **Bruneta** noua in zona ta Dristor Kaufland bruneta 30 ani te astept la mine acasa pt un masaj de relaxare poze reale discretie si curatenie, **50 L;** ☎0760.746.468

59. **Bruneta** matura, 36ani, 1.74, 58 kg, discreta, iti ofer pe parcursul unei ore masaj de relaxare, ambient placut, locatie discreta. **80 L;** ☎0799.331.511

60. **Bruneta** matura, masaj total, dulce, poze reale 100%. Sunt o bruneta frumoasa cu forme apetisante si sunt sigura ca te vei convinge la fata locului, te astept pentru a petrece clipe frumoase. Ma poti gasi pe Octavian Goga nr 24 **70 L;** ☎0734.639.343

61. **Bruneta,** 33 ani, ofer masaj de relaxare la domiciliul meu, pt mai multe detalii suna-ma. Zona Piata Muncii. **100 L;** ☎0737.184.035

62. **Bruneta,** 30 ani, noua in zona Dristor Kaufland iti ofer masaj de relaxare intr-un ambient placut, poze reale, discretie si seriozitate, Dristor Kaufland. **50 L;** ☎0764.292.336

63. **Bucur** Obor, te astept in rochita din poze, buna, numele meu este Bianca, sunt blonda, tandra si cu bun simt, te invit la mn acasa intr-o locatie curata, undre-ti pot oferi masaj de relaxare si diverse tipuri de masaj. I speak english. **100 L;** ☎0764.654.616 gindacdorinadorina@gmail.com

64. **Buna,** sunt Alina, daca iti doresti sa cunosti o fata cu simtul umorului care te va scoate din rutina zilnica, masaj de relaxare, body masaj, astept sa ma contactezi bd.. Iuliu Maniu ☎0741.413.217

65. **Buna,** sunt Carla, sunt o doamna matura si plinuta, pentru domni pasionati de forme voluptoase, zona B dul Unirii, Lucian Blaga, **50 L;** ☎0730.992.250

66. **Carmen** doamna matura 50 ani te invita la un masaj de relaxare. Discretie, intimitate, curatenie. Program 9 - 19. Te astept cu drag **50 L;** ☎0784.861.481

67. **Colaborare,** selectez persoane interesate de independenta financiara/ venit suplimentar foarte motivant si apoi activitate independenta cu venituri peste salariul mediu pe tara ☎0758.851.223 doinapetcu@yahoo.com

68. **Colentina** Colentina, locatie noua situata in Colentina servicii de relaxare totala intr-o locatie noua curata si discreta sunt singura. Suna-ma pt detalii despre pret servicii adresa exacta. **50 L;** ☎0767.423.746

69. **Colentina** Relaxare totala, discret curat singura. Suna ma pt detalii. Poza reala. **50 L;** ☎0769.796.771

70. **Colentina,** locatie noua situata in Colentina, servicii de relaxare totala in locatia mea curata, discreta, singura, suna-ma pt detalii despre pret servicii adresa exacta **50 L;** ☎0767.423.746

71. **Colentina,** servicii de relaxare totala in locatia mea, curat, discret, singura suna-ma pt detalii, despre pret servicii, adresa exacta, poza reala, **50 L;** ☎0767.423.746

72. **Colentina,** noua in zona Dna Ghica, Colentina, ofer servicii de relaxare totala in locatia mea curat discret singura suna-ma pt detalii despre pret, servicii adresa exacta. **50 L;** ☎0765.117.588

73. **Corina** Tanara draguta cu forme placute, te astept la un masaj de relaxare intr-o locatie curata si discreta. Titan, Bd Theodor Pallady. **80 L;** ☎0734.477.470

74. **Corina,** draguta si sociabila, te astept in locatia mea curata si discreta pt un masaj de relaxare plin de surprize. Poze reale si recente, pt mai multe detalii contacteaza-ma, zona Titan, bd. Theodor Pallady; **80 L;** ☎0734.477.470

75. **Cosmetician,** spalator auto cu minim 1 an experienta, sector 6. **1.500 L;** ☎0729.956.503 evoeates@yahoo.com

76. **Cristina** buna sun miniona si cu bun simt ofer masaj de relaxare domnilor cu bun simt si manierati zona rond Alba Iulia **100 L;** ☎0738.031.149

77. **Cristina** blonda draguta 29 de ani simpatica cu simtul umorului, te astept pe tine om generos in compania mea pentru a te relaxa cu un masaj pe tot corpul. Militari Iuliu Maniu cu Apusului. Program 08:30-15:30 luni-vineri. **100 L;** ☎0733.780.005

PRESTĂRI SERVICII

78. **Cristina,** blonda 29 de ani. Simpatica cu simtul umorului, te astept pe tine om generos in compania mea pentru a te relaxa cu un masaj pe tot corpul. Militari Iuliu Maniu cu Apusului. Program 08:30-15:30. **100 L;** ☎0733.780.005

79. **Cristina,** domnisoara draguta si sociabila ofer masaj de relaxare la domiciliul meu domnilor care stiu sa aprecieze calitatea. Detalii suplimentare la telefon. Titan, bd. Theodor Pallady. **60 L;** ☎0732.721.047

80. **Cristina,** domnisoara draguta si sociabila ofer masaj de relaxare la domiciliul meu domnilor care stiu sa aprecieze calitatea. Detalii suplimentare la telefon. Titan, bd. Theodor Pallady. **60 L;** ☎0732.721.047

81. **Cristina,** 31 de ani, noua in zona, zona Unirii metrou, sunt o bruneta reala, ofer masaj de relaxare in locatia mea curata si discreta. Pentru mai multe detalii ma poti contacta non stop. **50 L;** ☎0735.510.351

82. **Cuplu** casatorit, masaj de relaxare, ambianta placuta. Mai multe detalii la tel.; ☎0723.424.793

83. **Cupluri,** masaj pentru cupluri, Surprinde iubitul/iubita. Masajul la cuplu la Noblesse Unic Massage & Spa in centru, zona Eminescu. Masaj relaxare, body, oriental. Civilizat, curat, frumos, multe maseuze. Avem si spa jacuzzi sauna, **300 L;** ☎0727.148.861

84. **Deea** 21 de ani te voi ajuta sa scapi de orice stres. Vei avea parte de cel m ai bun masaj. Locatie curata si discreta. Mall Vitan. **150 L;** ☎0736.353.306 Girlaucatalinacatalina@gmail.com

85. **Denisa** domnisoara cu experienta iti ofer masaj de relaxare, cervical, lombar, pe masa de masaj intr-un ambient placut si relaxant. Titan, bld Theodor Pallady, **60 L;** ☎0723.192.086

86. **Denisa,** miniona cu forme placute te astept intr-o locatie curata si discreta pt a-ti oferi masaj de relaxare. Titan, Theodor Pallady. **60 L;** ☎0723.192.086

87. **Dessiree** Masaj a creat pentru tine un loc incantator, curat, sigur si discret. Salonul cu cele mai frumoase fete din Bucuresti te asteapta intr-o atmosfera placuta sa descoperi arta masajului de relaxare, **120 L;** ☎0732.545.457 desiree.masaj@yahoo.com

88. **Diana,** finuta, 29 de ani, atenta la cerintele tale, servicii ireprosabile, fara fite si figuri, doar un masaj de calitate, zona Lizeanu Obor Stefan cel Mare. **80 L;** ☎0799.633.655

89. **Diana,** noua pe site bruneta discreta, amabila si sociabila, selectiva, ofer diferite tipuri de masaj corporal. Mai multe detalii la telefon Drumul Taberei. **100 L;** ☎+40784779959

90. **Dimitrie** Cantemir Budapesta, Tineretului. Suna cu incredere. Profesionalismul, bunul simt, discretia sunt la ele acasa. **50 L;** ☎0784.279.610

91. **Doamna** 38 ani, esti stresat si obosit, iti pot oferi o sedinta de masaj relaxare la cabinetul meu de lux. Sunt o fire calma, rabdatoare si discreta. Militari **50 L;** ☎0734.152.417

92. **Doamna** blonda, 1.60 m, 50 kg, ochi verzi, 35 de ani, discreta, te astept la mine acasa pt. un masaj relaxant si revigorant. Astept telefonul tau pt. mai multe detalii, am revenit. Adela. Bulevardul Unirii **70 L;** ☎0731.919.813

93. **DOAMNA** blonda, singura, sociabila fizic placut linistita si rabdatoare cu experienta in masaj terapeutic depun pasiune in ceea ce fac. Detalii la telefon. Militari, **50 L;** ☎0737.218.736

94. **Doamna** casatorita, stilata, masaj de relaxare la domiciliul meu. Mai multe detalii la tel.; ☎0722.966.960

95. **Doamna** fac masaj terapeutic; ☎0735.670.953

96. **Doamna** matura te asteapta sa te abati din drumul tau pentru a uita de griji si stres intr-o locatie discreta si curata pentru masaj de relaxare, **80 L;** ☎0735.026.104/ 0721.853.409

97. **Doamna** miniona matura, masaj de relaxare la domiciliul meu, ambient placut, discretie totala, detalii tel. Zona Hotel Horoscop, Unirii, metrou, **50 L;** ☎0764.828.788/ 0734.323.084

98. **Doamna** ofer masaj de relaxare la domiciliul meu. Rog seriozitate. Zona Delfinului Pantelimon. **40 L;** ☎0727.512.037

99. **Doamna** reala, pasionala, noua in zona, atitudine pozitiva, ambient placut, masaj de relaxare, locatie curata si discreta, aer conditionat, zona Unirii, nu raspund la mesaj sau numar privat. **70 L;** ☎0729.607.847

100. **Doamna** 35 ani, masaj Bruneta senzuala, zambitoare, vesela te astept la un masaj total relaxant daca esti un domn cu bun simt si respect. Mai multe detalii la telefon. Zona Diham- Delfinului. **100 L;** ☎0731.772.596

101. **Doamna** 42, Iancului, matura, educata, cu experienta ofer masaj de relaxare autentic, deconectant cu ulei sau crema domnilor ce stiu sa aprecieze frumusetea maturitatii, 10-20. **120 L;** ☎0758.527.661

102. **Doamna** 55 ani ofera masaj persoanelor de varsta apropiata, Piata Progresul; ☎0730.515.750

103. **Doamna** casatorita, frumoasa 33 de ani, ma implic in ceea ce fac. Te invit la mine acasa la un masaj complet de relaxare, body masaj. Ofer si cer discretie. Pt mai multe detalii te astept cu un telefon. **100 L;** ☎0728.890.998

104. **Doamna** draguta stilata, ofer masaj de relaxare, terapeutic, la mine. Mihai Bravu, Iancului. ☎0724.159.915 Herescu.c@yahoo.com

105. **Doamna** matura Te astept la mine in Militari Rezidence sa te relaxezi, masaj. Mai multe detalii la tel., **100 L;** ☎0720.579.174 Carmen19699@yahoo.com

106. **Doamna** matura, te invit pentru cateva momente placute sa le petrecem impreuna cu un masaj ce sigur te vei reintoarce zona bul Unirii, BCR, discretie, intimitate, statia Lucian Blaga, poze reale sunt o doamna de 55 de ani, **70 L;** ☎0723.002.389

107. **Doamna** matura, 38 ani poze reale 100%, ofer domnilor generosi si manierati masaj de relaxare si intretinere efectuat pe masa de masaj cu uleiuri si creme. Discretie maxima, detalii la tel. Nu rasp. la nr. privat si sms Mihai Bravu **100 L;** ☎0751.816.977

108. **Doamna** singura, 44 ani, ofer masaj de relaxare, zona centrala, **70 L;** ☎0768.037.948

109. **Doamna** singura, sociabila fizic placut o fire linistita discreta si rabdatoare cu experienta in masaj terapeutic depun pasiune in ceea ce fac d-lor manierati si educati, detalii la telefon, Militari, **50 L;** ☎0737.218.736

110. **Doamna,** ofer masaj de relaxare si intretinere corporala, tonifiere si revigorare Carol int Mosilor, Armeneasca. **60 L;** ☎0720.282.102

111. **Doamna,** 34 de ani, ofer masaj terapeutic de relaxare, locatie de lux, zona Piata Alba Iulia. Sunt foarte eleganta, finuta si cu bun simt. Rog seriozitate, **200 L;** ☎0725.013.202

112. **Doamna,** 38 de ani calma si rabdatoare, singura in locatie ofer masaj de relaxare la domiciliul meu Militari. **50 L;** ☎0734.152.417

113. **Domn** ofer masaj de calitate domnilor. Tel. sau sms; ☎0761.449.554

114. **Domnisoara** foarte atragatoare, masaj, Obor te astept la un masaj mai multe detalii la telefon. Daca nu raspund insista. **150 L;** ☎0735.466.744

115. **Domnisoare** oferim masaj de relaxare, sportiv si terapeutic la noi in locatie, zona Domenii, **100 L;** ☎0765.533.828/ 0731.728.813 www.exclusivemasaj.ro

116. **Dristor** 19 ani, poze reale 1 70, 50 kg te invit in compania mea pentru un masaj de relaxare si tonifiere, discretie si igiena maxima, mai multe detali tel., **60 L;** ☎0766.868.472

117. **Dristor,** noua pe site, 19 ani, 170, 50 kg te invit la mine pentru un masaj de relaxare si tonifiere, discretie si igiena maxima, mai multe detalii tel. 150 ora, **60 L;** ☎0769.934.218

118. **Dristor,** noua pe site, pustoaica 19 ani, 1 70, 50 kg te invit la mine pentru un masaj de relaxare, discretie si igiena maxima, poze reale, mai multe detalii tel., **100 L;** ☎0785.135.934

119. **Dristor,** noua pe site, pustoica 19 ani, 170, 50 kg te invit in compania mea pentru un masaj de relaxare si tonifiere si multe alte fantezii, discretie si igiena maxima, poze reale, mai multe detali tel. **100 L;** ☎0769.934.159

120. **Drumul** Taberei, doamna 30 de ani, te astept la domiciliul meu pentru masaj terapeutic si de relaxare, curat si discret. Detalii la telefon, **50 L;** ☎0736.944.334

121. **Drumul** Taberei masaj, masaj noua in zona si pe locatie, ofer masaj de relaxare, calma, sociabila si comunicativa, fara graba detalii la telefon. **80 L;** ☎0726.931.890

122. **Drumul** Taberei, Roxy, Favorit, ofer masaj de relaxare si intretinere corporala, detalii la telefon, **100 L;** ☎0766.589.355

123. **Elena,** 47 ani buna, ofer masaj de relaxare domnilor generosi si manierati la domiciliul meu fara graba. Mai multe detalii la telefon, metrou Obor **100 L;** ☎0742.881.736

124. **Ely** Hei, sunt noua pe site, am 19 ani, te astept in locatia mea curata si discreta pentru a-ti oferi un masaj de calitate, **150 L;** ☎0784.345.338

125. **Erika,** noua in oras, masaj, te invit sa-ti abati drumul, ca sa petrecem momente placute pozele sunt ale mele 100/100 se poate confirma. Sunt o domnisoara, plina de suprize, loc zona bul Unirii nr 63 BCR. **80 L;** ☎0734.568.938

126. **Eroii** Revolutiei Denisa draguta si placuta te astept la un masaj de relaxare. Program 10-19. Accept domni minim 30 ani. Locatia este fix la gura de metrou iesirea spre soseaua Giurgiului, nu deranja inutil. **60 L;** ☎0748.526.129

127. **Eroii** Revolutiei, blonda educata si manierata te astept la un masaj de relaxare Pun pret pe calitate nu pe cantitate, daca si tu, atunci suna-ma si nu vei regreta. **100 L;** ☎0720.014.700

128. **Eroii** Revolutiei, Maria 38 ani, 1,70, 53 kg, bruneta suvite blonde, vesela si carismatica te astept la un masaj intr-o locatie foarte curata si linistita. Usor de ajuns, fix la gura de metrou este scara blocului **60 L;** ☎0741.956.770

129. **Firma** de curatenie cu factura fiscala, se lucreaza cu materiale noastre, se face curatenie la blocuri, apartament, case vile, cladiri pentru mai multe informatii sunati **100 L;** ☎0772.020.621/ 0762.144.427 Iulianamuseanu@yahoo.com

130. **Firma** de curatenie scari de bloc, asociatii, asiguram materiale de curatenie pentru executarea acestor servicii, beneficiati de servicii de curatenie calitative, scapati de grija administrarii personalului de curatenie si a materialelor, ☎0785.507.049 firmacleaning@gmail.com

131. **Floreasca,** masaj de relaxare, servicii de calitate, numai la domiciliul meu, discretie, rabdare, locatie curata **80 L;** ☎0725.023.048

132. **Frumoasa** si jucausa 33 ani, ador ceea ce fac, calitatea, eleganta si rabdarea sunt cele care ma definesc. Ofer masaj de relaxare si diverse pe parcursul unei ore, fara graba; **200 L;** ☎0739.770.491

133. **Graviduta** reala rond alba iulia buna eu sunt Gabriela am 21 ani si te astept in locatia mea pentru a te rasfata cu un masaj de relaxare intr-un ambient placut si discret. **100 L;** ☎0726.050.917

134. **Inchiriez** boxe cai sport Inchiriez boxe cai sport, cu demipesiune sau pensiune completa dar si cu program de antrenament, pe malul lacului Mogosoaia, la 14 km de centrul Bucurestiului. **300 €;** ☎0723.571.522

135. **Inna** 18 Buna sunt Inna am 18 ani. Iti pot oferi un masaj de calitate fara graba. Te astept la mine in locatia mea curata si centrala, **100 L;** ☎0739.425.761

136. **Inna,** miniona, o doamna cu un caracter aparte, matura mereu aceeasi, dar intotdeauna altfel, maseuza cu experienta ofer masaj terapeutic si de relaxare numai la domiciliul meu din zona Dorobanti, ☎0757.266.841

137. **Ioana,** poze reale, Obor, Colentina, buna, pozele mi le-am facut singurica in oglinda, tot mereu cu zambetul pe buze, fara prejudecati, ma pliez cu usurinta dorintelor tale, te invit la un masaj de relaxare intr-un apartament curat. **100 L;** ☎0728.342.459 gindacdorinadorina@gmail.com

138. **Jessica** Masaj de relaxare,Zona Dristor2 , mai am inca o colega pentru masaj de relaxare. **50 L;** ☎0721.473.433

139. **Karina,** doamna stilata si cu bun simt ofer masaj de relaxare, body masaj, domnilor cu bun simt ce stiu sa aprecieze calitatea serviciilor. Locatie discreta si curata. Fac si deplasari. b-dul Unirii, **300 L;** ☎0734.504.862

140. **La** mine sau la tine Dristor blonda 30 de ani, eleganta si discreta ofer masaj de relaxare intr-un cadru intim domnilor stilati. Poze reale din locatie, **60 L;** ☎0736.454.153

141. **La** tine sau la hotel Buna Maria sunt. Noua in Bucuresti 23 ani ofer masaj de relaxare, **150 L;** ☎0721.938.794

142. **La** tine sau la hotel Buna sunt Cristyna, 25 de ani si vin la tine pentru un masaj de vis. Garantez calitate si rafinament. I speak English. Call me, **250 L;** ☎0765.041.208 Lavini.lavi2016@gmail.com

143. **Laura,** bruneta inalta, 30 de ani, ofer masaj terapeutic, de relaxare, body masaj, domnilor manierati intr-un cadru discret. Daca stii sa apreciezi calitatea si bunul simt, astept sa ma contactezi, **200 L;** ☎0728.418.578

144. **Maria** 29 ani, sunt o domnisoara simpatica si discreta, ofer gen masaj de relaxare, domnilor discreti, cu bun simt, nu raspund la nr privat sau sms. Colentina, Doamna Ghica **40 L;** ☎0754.709.995 zona.obor.colentina@gmail.ro

145. **Marra,** selecta,cu forme provocatoare, open minded, stilata si discreta(singura). .Iar daca treci dincolo de aparente, vei descoperi o curtezana rebela si pasionala! (Bd. Magheru, Romana) **200 L;** ☎0799.664.040

146. **Masaj** Alina si Anca dublu masaj (4 maini) masaj terapeutic, disfunctia erectila si riscul cardiovcular/ problemele apar in mare parte din cauza blocarii arterelor care alimenteaza inima 45 min/ 250 ron. **250 L;** ☎0730.942.287

147. **Masaj** de intretinere corporala, noua pe site, doar domnilor educati si manierati, igiena, discretie si intimitate asigurate. Nu deranja inutil. Vino si convinge-te. Rog maxima seriozitate, **150 L;** ☎0731.611.346 cautcolega@yahoo.com

148. **Masaj** Doamna matura ofer masajul profesionist de relaxare terapeutic si sportiv pe masa de masaj zona Baba Novac, **100 L;** ☎0726.359.885

149. **Masaj** reflexoterapie la domiciliul meu. Barbati, femei, Luminita, ☎0737.672.026/ 0721.989.266

150. **Masaj** terapeutic, relaxare, intretinere corporala, masaj cervical, capilar, lombar facut pe masa de masaj timp de o ora. Program 15-20; **100 L;** ☎0726.066.981/ 0725.791.534

151. **Masaj** 100% profesional, atestat tehnician maseur, masaj somatic: intretinere relaxare, anticelulitic, sportiv, terapeutic, epilat crema, reflexo, capilar, facial 150L/75 min, pe masa de masaj, central. Exclus alte servicii. L-S:10-20. **150 L;** ☎0720.148.681

152. **Masaj** atestat profesional pe masa din poze, pe Vitan colt cu M. Bravu, o succesiune de manevre efectuate manual cu scopul de a echilibra functiile cognitive si a imbunatati imunitatea. Relaxare, rasfat si sanatate. Nu e sex. Cititi detaliile. **150 L;** ☎0752.521.730/ 0752.521.730

153. **Masaj** Claus tip dragut, curat, ok cu atestat si experienta efectuez masaj terapeutic de relaxare si intretinere corporala la domicilul dvs., al meu, program zilnic locatia Alba Iulia ☎0729.433.215

154. **Masaj** combinat relaxant scapa de orice indispozitie stress, oboseala sau durerii intr-un mod placut si eficient. E minunat sa te relaxezi cu un masaj (profesional) ☎0722.790.437

155. **Masaj** de intretinere Calea Dudesti-masaj profesional, experienta si atestat. Masajul dureaza 60 min se face pe masa de masaj. Fara graba. La cerere se insista pe muschii fesieri la persoanele care conduc mult si lombar, cervical **150 L;** ☎0740.295.651

156. **Masaj** de intretinere, 75 de minute masaj pt cei care au nevoie de masaj isi doresc masaj pe masa de masaj. Maseuza, doamna matura (44), fac masaj pe masa de masaj, masaj de relaxare, civilizat, curat, parcare, dus. **150 L;** ☎0730.743.188

157. **Masaj** de relaxare Buna, sunt Laura si te astept sa te rasfat cu un masaj de relaxare de neuitat pret 60 lei 20 de minute sau 120 ora noua in domeniu zona Policlinica Titan program de lucru o zi cu o zi de la 13.00 19.00 **60 L;** ☎0701.173.007 Lauramarianvasile538@gmail.com

158. **Masaj** de relaxare Doamna maseur, fac masaj intr-un cadru intim si discret. Daca aveti drum prin centru va astept la un masaj soft sau in forta. Acest anunt este pt cei care.si doresc cu adevarat masaj pe masa de masaj **150 L;** ☎0730.743.188

159. **Masaj** de relaxare doamna matura (42 ani) efectuez masaj de relaxare la domiciliul clientului sau la hotel. **130 L;** ☎0726.345.775

160. **Masaj** de relaxare Marilena, blonda 46 ani, ofer masaj, igiena, seriozitate, Berceni; ☎0763.664.061

161. **Masaj** de relaxare Tehnician maseur cu o experienta de sase ani in arta masajului. Va ofera masaj de relaxare si intretinere, anticelulitic, reflexoterapie, drenaj limfatic. **100 L;** ☎0737.635.730 Elenamasajterapeutic@gmail.com

162. **Masaj** de relaxare tehnician maseur va ofera masaj de relaxare si intretinere. **100 L;** ☎0721.599.660 Elenamasajterapeutic@gmail.com

163. **Masaj** de relaxare 75 min, la bloc, parcare. Masaj de relaxare pe masa de masaj, terapeutic pt dureri de spate, picioare, cap, etc, reflexoterapie. Se insista pe zona lombara pt cei care stau mult pe scaun. **150 L;** ☎0730.743.188

164. **Masaj** de relaxare, doamna matura (42 ani) efectuez masaj de relaxare pe tot corpul, inclusiv zona intima. Exclus alte servicii. Ma deplasez la domiciliul dvs sau la hotel. **130 L;** ☎0726.345.775

165. **Masaj** de relaxare, doamna matura ofer masaj de relaxare domnilor manierati, detalii tel, **60 L;** ☎0749.964.263 ioanamion1234@gmail.com

166. **Masaj** de relaxare, masaj profesional, masaj terapeutic, relaxare fizica si psihica. Incarca-ti bateriile doar printr-un masajNu te gandi la pierderea energiei pe care o poti folosi in alte scopuri **100 L;** ☎0737.923.960

167. **Masaj** Mariana, 47 ani, Berceni, Mariana, te astept la mine pentru un masaj fara graba, garantez revenirea, igiena si discretie te astept cu placere aer conditionat. **60 L;** ☎0732.963.998 ioanamion1234@gmail.com

168. **Masaj** profesional relaxare, tonifiere si intretinere corporala. Atestat, experienta, seriozitate, masa masaj. Exclus sex. Rog seriozitate si bun simt. **60 L;** ☎0766.553.639

169. **Masaj** relaxare, Calea Victoriei. Ofer masaj de relaxare, masaj reflexogen, masaj anticelulitic, tao masaj, thai masaj, ☎0768.737.761 masajrelaxdivin@yahoo.com

170. **Masaj** terapeutic Masaj de relaxare si decontractuarea muschilor superficiali, masaj cervical prin tehnici de presopunctura, masaj specific vaselor capilare, masaj cranian. Obor-Calea Mosilor. **100 L;** ☎0729.002.454

171. **Masaj** terapeutic 75 min., doamna maseur matura, fac masaj numai iubitorilor de masaj. Esti obosit/a, stresat/a, ai dureri datorita muncii pe care o prestezi sau stresului, te astept la locatia mea. Si masaj anticelulitic. **150 L;** ☎0730.743.188

172. **Masaj** terapeutic cu atestat acest anunt este doar de masaj: relaxare, drenaj limfatic, sportiv, presopunctura, nu pentru alte servicii, in zona Iancului 10-18. Pret: F=100 si B=150. Nu irositi timpul inutil **150 L;** ☎0728.535.978 Masaj.maraia@gmail.com

173. **Masaj** total. Metrou Piata Muncii 30 ani. Poze reale.Te astept in locatia mea pentru un masaj de relaxare unde igiena, discretia si intimitatea sunt la ele acasa. Singura in locatie. **100 L;** ☎0729.615.906

174. **Masaj,** Ada, ofera domnilor manierati masaj terapeutic, igiena, discretie.sector 3, orele 8-17, **50 L;** ☎0735.366.510

175. **Masaj,** Ada, selectiva, ofera domnilor cu bun simt masaj de relaxare intr-un ambient placut, sector 3, intre orele 8-17, **50 L;** ☎0735.366.510

176. **Masaj,** Berceni, doamna draguta si discreta, ofer masaj de relaxare, terapeutic body, masaj pt. mai multe detalii contacteaza-ma, ☎0769.498.620/ 0720.122.278

177. **Masaj,** bruneta finuta, cu bun simt, ofer masaj de relaxare total, domnilor discreti si educati **100 L;** ☎0725.030.802 ancasimona537@gmail.com

178. **MASAJ,** Cristina, 27 de ani, ofer masaj de relaxare. Pentru mai multe detalii contacteaza-ma, Tineretului, **60 L;** ☎0763.414.130/ 0737.231.889

179. **Masaj,** doamna 53, stilata, educata ofer masaj terapeutic si relaxare, discretie maxima, orele 12.00-20.00, zona metrou Titan, **100 L;** ☎0737.825.760

180. **Masaj,** doamna matura ofer masajul profesionist de relaxare terapeutic si sportiv pe masa de masaj zona Baba Novac. ☎0786.643.007

181. **Masaj,** Hello vrei sa ma cunosti suna-ma. Sunt o blonda matura 36 de ani, simpatica serioasa si cu mult bun gust. Lucrez non stop, nu raspund la privat si la mesaje. Nu sunati inutil daca nu sunteti hotarati. **70 L;** ☎0764.296.622 Mireluta@gmeil.com

182. **Masaj,** rasfat si relaxare, doamna deosebita cu atestat si experienta ofer masaj profesional de relaxare pe masa de masaj. Ambianta placuta, discretie, efect antistres.Nu ofer servicii sexuale. **150 L;** ☎0761.395.112

183. **Masaj.** Buna, matura 36 de ani cu bun simt, simpatica si serioasa ofer masaj si clipe de relaxare domnilor seriosi, **70 L;** ☎0764.296.622 Mireluta@gmail.com

184. **Maseur** cu diploma, 75 min si sambata si duminica, program 07-23-zilnic. Maseur cu diploma recunoscuta de Ministerul Muncii, doamna matura, fac masaj la mine in locatie. Liniste, curatenie, confort, parcari. Programarile se fac cu 20 min inainte. **150 L;** ☎0730.743.188

185. **Maseuza** dulce Dristor, Baba Novac, tanara, 20 de ani, ofer masaj de relaxare pe masa de masaj la mine in locatie. Detalii suplimentare la telefon **60 L;** ☎0784.794.252

186. **Maseuza** selecta ofer diverse tipuri de masaj de cea mai buna calitate, intretinere corporala in functie de preferinte, ofer conditii de lux, intimitate si discretie. Alte detalii la telefon. **400 L;** ☎0737.002.250

187. **Matura** discreta poze reale 100%, noua in zona, te astept la un masaj de relaxare la domiciliul meu discret si curat Unirii Zepter. **60 L;** ☎0725.874.994

188. **Matura** discreta, noua in zona, finuta si draguta, te astept la un masaj de relaxare si tonifiere al trupului si sufletului la domiciliul meu discret si curat. Unirii. Zepter. **50 L;** ☎0725.871.620

189. **Matura** discreta, noua in zona, te astept la un masaj de relaxare al sufletului si trupului, la domiciliul meu discret si curat din zona Zepter, Unirii **50 L;** ☎0731.550.482

190. **Matura** reala eleganta si pasionala, te astept la un masaj de relaxare cum nici nu ai visat, discreta si atenta la dorintele tale. Vino sa ti demonstrez ce inseamna calitatea. Foto reale 100 %. **100 L;** ☎0729.454.020

191. **Matura,** Alona, poze reale. Ofer masaj de relaxare domnilor cu gust care apreciaza calitatea. Cu siguranta vei reveni. Lujerului Militari **200 L;** ☎0730.787.182

192. **Matura,** central, poze reale, speaking english, comunicativa, placuta, 43 ani, experta in arta masajului, 160 cm, 58 kg. Ofer masaj de Super calitate, domnilor educati. Igiena, discretie, dus obligatoriu. Fara mesaje, va rog. Pret 300 lei (1h 30). **300 L;** ☎0740.948.427

193. **Militari** masaj. Buna noua in zona, vrei sa fii rasfatat asa cum iti doresti? La mine este locul ideal pentru domnii care cauta un loc plin de senzualitate si rafinament. Locatie Militari, Piata Veteranilor. Caut colega. **60 L;** ☎0742.709.578

194. **Militari** Residence, masaj, doamna blonda detalii la tel. Militari Rezidence locatie de lux, **100 L;** ☎0735.557.368 Carmen19699@yahoo.com

195. **Militari,** piata veteranilor, metrou Lujerului Ana 24 de ani ofer masaj de relaxare, atenta la dorintele tale, fara fite si fara graba, te astept la domiciliul meu. Pt mai multe detalii ma poti contacta **70 L;** ☎0768.632.447

196. **Militari,** Piata Veteranilor, metrou Lujerului, Ana 24 de ani, blonda frumoasa, stilata si cu bun simt, ofer masaj de relaxare domnilor interesati. Locatie curata si discreta. **70 L;** ☎0769.644.786

197. **Miniona** matura Andra doamna matura ofer masaj de relaxare la domiciliul meu, ambient placut, discretie totala ora, detalii tel. Zona Unirii, metrou, **50 L;** ☎0734.323.084/ 0764.828.788

198. **Mirela** ofer masaj de relaxare intr-un cadru intim si discret. Detalii suplimentare la telefon. Titan, bd. Theodor Pallady, **60 L;** ☎0736.549.922

199. **Monica** Draguta ofer masaj relaxare sos. Pantelimon Cimitirul Armenesc, **70 L;** ☎0726.566.223

200. **Monica** 37 ani Mihai Bravu poze reale, te astept la mine in locatie pentru un masaj de relaxare de neuitat, mai multe detalii la tel. **100 L;** ☎0721.659.736

201. **Monyca** draguta 43 ani ofer masaj relaxare Sos Pantelimon Cimitirul Armenesc, **70 L;** ☎0726.566.223

202. **Monyca** Draguta 43 ani ofer masaj relaxare, Sos. Pantelimon Cimitirul Armenesc, **70 L;** ☎0726.566.223

203. **Muncii,** bruneta finuta cu bun simt ofer masaj de relaxare la domiciliul meu. Pentru detalii suna-ma. **100 L;** ☎0737.184.035

204. **Nemtoaica** blonda, finuta si frumoasa, 28 de ani, 1.78 m, 53 kg, ofer masaj de neuitat domnilor manierati in locatia mea. Zona bvd. D. Cantemir, Tineretului, poze reale, mai multe detalii la tel. **100 L;** ☎0765.763.308

205. **Nicole,** blonda reala 27 de ani, 1,76m, 60 kg, ochii albastri. Perfecta pt domnii care se respecta. Vei reveni cu placere. Servicii ireprosabile, masaj, discreta educata si amabila. Poze reale, detalii la tel, nonstop, **100 L;** ☎0732.662.573

206. **Nicole,** blonda reala 27 de ani, 1,76m, 60 kg, ochii albastri. Perfecta pt domnii care se respecta. Vei reveni cu placere. Servicii ireprosabile, masaj, discreta educata si amabila. Poze reale, detalii la tel, nonstop, **100 L;** ☎0732.662.573

207. **Nicole,** blonda reala, 27 de ani, 1,76 m, 60 kg, ochii albastri. Perfecta pt domnii care se respecta. Vei reveni cu placere. Servicii ireprosabile, masaj, discreta educata si amabila. Poze reale, nonstop, zona Bd. Unirii, **100 L;** ☎0732.662.573

208. **Nicole,** blonda reala, 27 de ani, 1,76m, 60 kg, ochii albastri. Perfecta pt domnii care se respecta. Vei reveni cu placere. Servicii ireprosabile, discreta educata si amabila. Poze reale, la mine sau hotel, nonstop, bvd. D. Cantemir. **100 L;** ☎0732.662.573

209. **Nicole,** blonda reala, 27 de ani, 1,76m, 60 kg, ochii albastri. Perfecta pt domnii care se respecta. Vei reveni cu placere. Servicii ireprosabile, masaj, discreta educata si amabila. Poze reale, Bvd. Unirii, nonstop. **100 L;** ☎0732.662.573

210. **Noua** în zona Berceni Blonda noua în zona 37 ani, singura, sociabila si placuta ofer masaj de relaxare si tonifiere domnilor manierati. **60 L;** ☎0729.925.582

211. **Ofer** masaj de relaxare la domiciliul meu curat si discret. Mai multe detalii la tel. Titan **60 L;** ☎0720.649.896

212. **Ofer** masaj de relaxare 100% profesional, calitativ, general. Relaxati-va corpul fara stres, un r?sf?? necesar! ☎0726.555.929

213. **Poze** reale, Bianca Bucur Obor) Bun?, sunt o doamna marura, selectiva, fara prejudecati, tot timpul vesela si vioaie, ofer diverse tipuri de masaj. I speak English. **100 L;** ☎0764.654.616

214. **Prima** zi in Bucuresti, sunt o tipa tanara, frumoasa, slim si sociabila, te invit sa te delectezi cu un masaj, program 11-22. **150 L;** ☎0732.789.180

215. **Pustoaica,** Unirii, 19 ani, dulce foc, te invit in locatia mea pentru un super masaj de relaxare. Vino si te vei convinge. Nu rasp. la nr. privat, **100 L;** ☎0720.300.795

216. **Rond** Alba Iulia, buna sunt o fata draguta, am 19 ani, ochii albastri, slim. Te astept la mine pt. un masaj de relaxare, poze reale facute in locatie pt. mai multe detalii suna-ma, garantez revenirea, **50 L;** ☎0786.656.462

217. **Roxana** Buna, ma numesc Roxana, am 24 ani, 1.60 inaltime. 48 kg. Ochii verzi. Tenul alb si parul lung. Mi-ar face mare placere sa iti pot oferi masaj de neuitat. **50 L;** ☎0736.175.146 catanagabriel107@gmail.com

218. **Roxana** Domnisoara draguta si comunicativa te astept pe tine domn serios pt a petrece cateva clipe de relaxare in compania mea, masaj. Detalii suplimentare la tel. Zona Titan, bld Theodor Pallady **60 L;** ☎0720.649.968

219. **Roxana** Draguta si comunicativa te astept in compania mea pt a-ti oferi un masaj de neuitat. Poze reale 100% . Pt mai multe detalii ma poti contacta nonstop. Zona Titan **60 L;** ☎0720.649.968

220. **Roxana** noua in Bucuresti, 20 de ani Devotamentul si finetea cu care te voi trata te vor face sa uiti grijile si sa depasesti barierele placerii si extazului, masaj. Te astept intr-o locatie discreta si curata 100/ 200, **100 L;** ☎0736.222.761

221. **Satena** 30 ofer masaj de relaxare la domiciliul meu, pentru detalii suna-ma. Titan(Policlinica) **70 L;** ☎0720.774.598

222. **Selectiva,** noua pe site ofer masaj de relaxare, intretinere corporala, lux, central, discretie asigurata, seriozitate maxima, igiena garantata. Relatii suplimentare la telefon, Nu deranja informativ. 300 L/h, **200 L;** ☎0736.114.266 cautcolega@yahoo.com

223. **Servicii** de calitate, masaj, sauna, jacuzzi, Daniele, kinetoterapeut, ofer servicii de calitate (diverse tipuri de masaj), discretie, conditii de lux, in locatia mea sau la hotel, domnilor generosi, care apreciaza calitatea. Fotografii reale! Piata Unirii **100 L;** ☎0736.890.339

224. **Servicii** de calitate, masaj, sauna, jacuzzi, Danielle, kinetoterapeut, ofer servicii de calitate, diverse tipuri de masaj, combinate cu terapii naturiste, sauna, jacuzzi, piscina, domnilor educati, care isi doresc lucruri noi, de calitate! Piata Unirii! **100 L;** ☎0736.890.339

225. **Si** sambata si duminica masaj terapeutic sportiv.atestat dus .prosoape curate .nu sex .cu happyend 120 l H. Plaza Taberei Militari Compasului vezi harta Doamna 40 +.L/D10 /20 Cand ajungeti in zona sunati.ma Nu deranjati inutil **120 L;** ☎0736.867.134

226. **Sophie,** 27 ani, 160 cm si 50 kg. Feminitatea si bunul simt sunt calitatile care ma caracterizeaza. Va astept la un masaj de relaxare. Poze reale, nu insista. Zona Piata Muncii. **200 L;** ☎0725.458.291

227. **Spa,** jacuzzi, sauna, masaj oriental, Masaj Thai. Nuru. Tantric. Rejuveneaza-te cu un pachet Spa, 120 min. la Noblesse Unic Masaj & Spa din str. Leonida nr. 8, in centru. Free drinks. Foto reale pe site. Masaj relaxare, body si oriental, **360 L;** ☎0727.148.861

228. **Sunt** Carina, buna, o domnisoara de 21 ani, 1.80 inaltime, 60 kg, noua in zona. Te astept la mine pentru un masaj de relaxare mai multe detalii la tel. Poze reala 100% **60 L;** ☎0701.175.927

229. **Sunt** noua in zona finuta si amabila, te invit la mine sa te destind cu un masaj de relaxare intr-un cadru intim si discret. Garantez ca nu vei regreta. Militari Valea Lunga **80 L;** ☎0736.777.597

230. **Sunt** noua in zona, bruneta simpatica si cu bun simt te astept la mine in locatie sa iti ofer masaj de relaxare intr-un cadru intim si discret. Zona Militari Gorjului. Mai multe detalii la tel., **70 L;** ☎0732.299.069

231. **Tanara** dulce si jucausa 26 ani, noua in Bucuresti, poze realizate azi in locatie, sunt o tipa slim, vesela si sociabila, 1.70-47 kg, ofer servicii de masaj si ceva mai mult intr-o locatie curata si discreta. Program 10.30-22.30. **100 L;** ☎0734.629.016

232. **Tanara,** 33 de ani, ofer masaj de relaxare profesional, masaj terapeutic, masaj cervical, lombar, capilar, experienta, atestat, masa de masaj, locatie centrala, discretie, conditii excelente, foto reale, **100 L;** ☎0733.529.054

233. **Tanara,** 34 de ani, experienta, atestat, ofer masaj de relaxare profesional, masaj cervical, lombar, capilar, masajul se face pe masa de masaj, locatie centrala, discretie, conditii, foto reale si recente, **100 L;** ☎0732.937.889

234. **Veronica,** doamna matura sunt noua in aceasta zona, discreta, te astept la un masaj de relaxare ofer seriozitate si cer la fel, zona bul Unirii BCR, statia Lucian Blaga. **70 L;** ☎0723.002.389

235. **Veronica,** 55 ani, noua in zona, doamna matura, sociabila, te astept la un masaj de relaxare fara graba, discretie si seriozitate din partea mea zona BCR, bdul Unirii. statia Lucian Blaga. **70 L;** ☎0723.002.389

236. **Vitan,** noua in zona, satena draguta si manierata. Noua in zona. Te astept la un masaj de relaxare urmat de alte surprize placute. Pentru mai multe detalii suna-ma. **100 L;** ☎0771.147.723

237. **Yasmina,** bruneta reala, selectiva, 28 de ani, ofer diverse tipuri de masaj corporal intr-un ambient deosebit domnilor pretentiosi care apreciaza calitatea, ofer conditii de lux, discretie. Zona centrala, **200 L;** ☎0799.396.558

LOCURI DE MUNCĂ

2 Locuri de muncă

Oferte full time

ÎI RUGĂM pe clienţii noştri să acorde tuturor şansa de a participa la ocuparea unui post, indiferent de: rasă, etnie, naţionalitate, limbă, religie, convingeri, categorie socială, categorie defavorizată, vîrstă, sex,orientare sexuală, cf. Legii 48/2002

1. **Absolvent** liceu sau facultate 2019 pentru postul de functionar economic fara experienta, pentru lucrari de birou in firma de contabilitate. CV la email office@mir.ro office@mir.ro

2. **Absolvent** liceu tehnic, profesionala, electrician Absolvent profil electric, electrotehnic, electronic, electromecanic pentru montare inst electrice si sisteme de securitate in constructiii. Salariu atractiv, posibilitati de promovare, decont transport **2.400 L;** ☎031.437.06.35 angajari@mht-experience.ro

3. **Achizitii** si logistica Fabrica de structuri metalice angajeaza tanar, cu sau fara experienta, pentru achizitii si logistica. Cunostinte minime de desen tehnic si MS Office. Relatii la nr de tel. ☎0731.848.899 alina@kemfort.ro

4. **Admin,** trainer, Studio 27 angajeaza personal cu experienta pentru postul de trainer. Cerinte: limba engleza mediu/avansat, sociabil, 8 h/zi, 5 ture/ saptamana, posibilitate de avansare, sistem de bonusare, **2.500 L;** ☎0765.640.271/ 0770.196.849 hr@studio-27.ro

5. **Administrator** imobile si casier Firma H&A Condominium Management angajeaza pentru asociatiile de proprietari din portofoliu administrator tehnic care sa indeplineasca si functia de casier. Program 13- 21.00. ☎0720.172.322 ha.condominium.management@gmail.com

6. **Administrator** magazie, lucrator gestionar Administreaza si evalueaza stocurile de materiale si piese de schimb automotive si utilaje grele, aprovizioneaza si reface stocurile. Se ofera bonuri masa, bani transport. ☎0731.170.751/ 0372.462.014 mihaela.dulca@globeground.ro

7. **Administrator** si portar pt. asociatie de proprietari Piata Victoriei. Preferabil pensionari; ☎0773.977.402

8. **Administrator** tehnic angajam administrator tehnic pentru Complex Comercial si caldire de birouri, sector 2. Telefon: ☎0736.144.299/ 0723.668.701 burcea_dorina@yahoo.com

9. **Administrator** tehnic bloc si casier, grupul de firme Cresida cauta pentru asociatiile de proprietari din portofoliu administratori tehnici care sa indeplineasca si functia de casier; **2.500 L;** ☎031.433.45.42 office@cresida.ro

10. **AEK** Security Division angajeaza sefi tura, servanti pompieri, receptioniste, dispeceri, agenti de securitate. Salariu net 1.800 - 2.200 lei. Relatii: ☎0761.411.281 recrutare@aeksecurity.ro

11. **AEK** Security Division, angajeaza sefi de tura, dispeceri, agenti de paza pentru cladiri si birouri, salariu net 1.800-2.200 lei; ☎0760.411.281

12. **Agent** interventie cu permis categoria B si atestat; ☎021.335.84.20/ 0722.307.333 angajari@aba.ro www.abasecurity.ro

13. **AGENT** paza si ordine, agent control acces cu atestat; ☎021.335.84.20/ 0722.307.333 angajari@aba.ro

14. **Agent** Cargo GlobeGround Romania, liderul de piata pentru servicii de ground handling angajeaza Agent Cargo & Mail Handling la Aeroportul International Henri Coanda-Otopeni. ☎0372.462.014/ 0731.170.751 mihaela.dulca@globeground.ro

15. **Agent** curatenie angajam doamna serioasa pentru curatenie, program 14.00-20:00 in zona Piata Presei, birouri. Oferim loc de munca pe termen lung, salariu atractiv si bonuri de masa, mediu de lucru placut. ☎0732.061.899

16. **Agent** curatenie firma angazez agent curatenie birouri, zona PIpera Nord City Tower, program 06,00-14,00. Se acorda bonuri de masa si decont transport 70 ron. Rog seriozitate. **2.500 L;** ☎0731.313.642 luminita.craciun@tiro.ro

17. **Agent** curatenie locatie WorldClass 8 ore. Program: schimb 1, schimb 2, 20 locuri disponibile. Salariu in functie de locatie Intre 1600 si 2000 lei net in mana. Contract munca full time; **1.600 L;** ☎0799.883.710/ 0799.883.710 office@mavim.ro

18. **Agent** curatenie, femeie de serviciu, pentru scari de bloc rezidentiale, program de la 7 la 15, de luni - vineri pentru punctele de lucru din Vitan si Aparatorii Patriei **2.000 L;** ☎0773.834.346

19. **Agent** curatenie, Libro Events angajeaza pentru cladiri birouri, zona Piata Unirii. Salariul oferit este de 1500 lei net plus tichete de masa **1.500 L;** ☎0758.085.990 office@librocatering.ro

20. **Agent** curatenie, SC Bella Bologna SRL angajeaza personal cu experienta in domeniu curateniei. Salariu incepand de la 2.000 Lei. Doar pentru persoane serioase **2.000 L;** ☎0769.687.505 office@bellabologna.ro

21. **Agent** curatenie, femeie de serviciu Firma de curatenie cautam barbat sau femeie pentru: curatenie scari de bloc rezidentiale; case, apartamente; intretinere spatii verzi. **2.000 L;** ☎0773.834.346 office @dustbusterscleaning.ro

22. **Agent** de curatenie, femei si barbati, angajam pentru firma de curatenie, zona Ghencea si Drumul Taberei. Rog seriozitate ☎0762.807.428

23. **Agent** de curatenie, Libro Events angajeaza agent curatenie pentru Spital Obregia din Bucuresti si pentru cladiri birouri din Judetul Constanta. Program de luni-vineri, salariu oferit minim pe economie. **1.263 L;** ☎0758.085.990 nicoleta.vanescu@librocleaning.ro

24. **Agent** de curatenie, femeie de serviciu Societate comerciala angajeaza: femeie de serviciu/ agent curatenie/ agent vanzari. Experienta constituie avantaj. Salariu 2000 ron net/ program 8 ore, de luni - vineri, **2.000 L;** ☎0773.834.346 laurentiu_ionita_lucky@yahoo.com

25. **Agent** de securitate cu sau fara atestat, Bronec angajeaza in conditiile Legii 333/2003 agenti securitate cu sau fara atestat. Va asteptam la sediul societatii: Str. Mesterul Manole nr. 1, bl. D17, sc. 1, et. 4, ap. 12, sect. 3, Bucuresti ☎021.323.54.69/ 0730.583.840 bronec@bronec.ro

26. **Agent** de vanzari firma de curatenie & DDD, experienta nu este obligatorie. Cunostinte minime de calculator, dispus la deplasari in Bucuresti, se deconteza transportul in comun. Salariu fix + comision; **4.000 L;** ☎0772.029.406/ 021.780.00.80 contact@conexclean.ro

27. **Agent** distributie tehnician, Popesti Leordeni angajam full time agent distributie tehnician aparate cafea, locatie Popesti Leordeni. Nu se cere experienta. Program I-v 8 - 17, personal tanar. Salariu negociabil; **2.000 L;** ☎0724.664.097 irina.boscu@gmail.com

28. **Agent** imobiliar Agentie imobiliara cu sediul in zona Obor, sos. Colentina, angajeaza pentru postul de consilier imobiliar, este necesara experienta minima, posibilitati scolarizare, curs broker imobiliar, carte de munca, **4.500 L;** ☎0722.614.867

29. **Agent** imobiliar Agentie imobiliara in sector 2, zona Diham ofera persoanelor interesate un job in domeniul imobiliar. Consilieri inchirieri/ vanzari imobile, pers. serioase, dinamice, cu abilitati de comunicare, cu/fara experienta. Pentru mai multe detalii contact la tel.; ☎0765.404.303

30. **Agent** paza barbat, in cadrul lantului de magazine Monda din Bucuresti. Salariul din anunt este cel net (in mana). Cerem seriozitate. **2.000 L;** ☎0770.859.629 jobs@monda.ro

31. **Agent** securitate salariu 1.800 net angajam agent de securitate pentru shaormerie. Programul este: 2 ture de zi/ 2 ture de noapte/ 2 ture libere.Salariu net 1.800 platit la timp. Masa asigurata/ suc, apa, cafea; **1.800 L;** ☎0785.256.833 bogdan.borangic@vogsistemactiv.ro

32. **Agent** securitate, obiectiv Valea Lunga, **1.350 L;** ☎0732.307.529/ 0768.338.427

33. **Agent** vanzari angajam pentru firma de distributie bauturi alcoolice si nealcoolice. Relatii la telefon; ☎0722.229.927

34. **Agent** vanzari Cerinte: experienta in domeniul vanzarii obiectelor sanitare (materiale destinate finisajelor si amenajarilor interioare) de minim 2-3 ani; ☎0729.932.957 doina@artemisromania.ro;doinadumitru@hotmail.com

35. **Agent** vanzari organe de asamblare, sisteme de fixare si de prelucrare tabla pentru industrie si constructii. Contract cu norma intreaga pe perioada nedeterminata, salariu fix + bonus ☎0723.198.867/ 0724.525.800 office@rotechts.ro

36. **Agent** vanzari cu experienta, firma care activeaza de 20 ani in domeniul serviciilor profesionale de curatenie angajeaza cu contract de munca manager vanzari cu experienta. Pachet salarial motivant. office@masterclean.ro

37. **Agent** vanzari produse cofetarie Laborator de cofetarie cautam agent de vanzari in regim full time sau colaborare cu agent de vanzari cu portofoliu de clienti. Salariu fix + comision. **1.800 L;** ☎0773.967.527 smart.desert@gmail.com

38. **Agenta** curatenie echipa mobila, firma de curatenie profesionala angajaza 2 agenti/ agente pentru echipa de interventii mobila, salariu 2.500 Lei net, in mana, contract de munca, program flexibil. Bonusuri de performanta **2.500 L;** ☎0771.449.760

39. **Agenta** curatenie, Piata Unirii, Plaza firma de curatenie angajam pentru locatie fixa - Birouri in Domnesti, program fix 6-14 sau 8-16. Se asigura transport dus intors, contract de munca. Se cere seriozitate, salariu 1.750 Lei in mana **1.750 L;** ☎0771.449.760

40. **Agenti** angajam pentru zona Drumul Taberei. Societate specializata in paza si protectia persoanelor si obiectivelor angajeaza in conditiile legii agenti de interventie. Salariu motivant si competitiv pe piata de profil. Toate drepturi salariale garantate. Pentru detalii sunati va rog la tel. ☎0786.189.306

41. **Agenti** angajam pentru zona Titan. Societate specializata in paza si protectia persoanelor si obiectivelor angajeaza in conditiile legii agenti de interventie. Salariu motivant si competitiv pe piata de profil. Toate drepturi salariale garantate. Pentru detalii sunati va rog la tel. ☎0786.189.306

TIP TOP 1993 angajează

VÂNZĂTOARE

pentru locațiile din:

PIPERA, CRÂNGAŞI, VETERANI, OBOR, RAHOVA

Oferim: salariu motivant, bonus din vânzări

Informații la tel. **0732.672.654**

CV la resurse.umane@tiptop.ro

LOCURI DE MUNCĂ

AEK SECURITY DIVISION ANGAJEAZĂ

- ŞEFI TURĂ
- RECEPŢIONISTE
- SERVANŢI POMPIERI
- DISPECERI

AGENŢI DE SECURITATE

Salariu net 1.800 - 2.200 lei

Relaţii: 0760.411.281

Email: recrutare@aeksecurity.ro

42. **Agenti** curatenie, tura de noapte sau zi, sediu birouri in Bucuresti. Conditii avantajoase de salarizare; Bonuri de masa; Plata ore suplimentare; Bonusuri. Puteti sa ne contactati de luni pana vineri intre orele 9.00-18. la telefon: ☎0784.290.182

43. **Agenti** de curatenie Cautam agenti de curatenie (doamne sau domni) pentru cladiri de birouri, zone de centru usor de ajuns, program l-v, mediu placut, echipa serioasa, Va asteptam, Andrei Camelia; **1.550 L;** ☎0785.482.082/ 0785.482.082 camelia.tudor100@yahoo.com

44. **Agenti** de curatenie firma de curatenie angajam sub contract de munca agenti de curatenie in Bucuresti, cu program flexibil, salariu motivant, sporuri de performanta, plata orelor suplimentare; ☎0733.966.632 conicfinance@gmail.com

45. **Agenti** de interventie cu prermis de conducere si Agenti de securitate, atestati pentru obiective, din BUCURESTI ☎031.405.39.48

46. **Agenti** de paza pentru obiective in Bucuresti; ☎0744.555.199

47. **Agenti** de paza zona Cernica, Pantelimon sau centru Bucuresti. Salariu net, **1.500 L;** ☎0723.619.446

48. **Agenti** de paza cu atestat pentru firma de paza; ☎0722.454.906

49. **Agenti de paza, cu atestat sau fara pentru Bucuresti si Otopeni. Oferim si cerem seriozitate; 0729482482 ☎0768.870.943/ 0765.802.331/ 0765.802.331**

50. **Agenti** de paza, securitate angajam in conditii avantajoase (salariu atractiv), pentru mai multe detalii tel. ☎0732.555.615 aquaqueen.aqua@gmail.com

51. **Agenti** de paza, urgent, seriosi, pentru posturi in zona Magurele Ilfov. Rugam si oferim seriozitate. Fara intarzieri la salariu ☎0722.389.633

52. **Agenti** de securitate angajam agenti de securitate cu/fara experienta cu domiciliul in Bucuresti sector 4. Obiectivul este un complex comercial, programul de lucru 12-24, fara intarzieri salariale. **1.700 L;** ☎0755.039.653 office.piataberceni@gmail.com

53. **Agenti** de securitate Caldo Privat Security angajeaza agenti de securitate pentru cladiri de birouri, galerii comerciale, centre de afaceri si hoteluri si dispecer monitorizare video pentru zona Bdul. Expozitiei. Experienta in paza constituie un avantaj dar nu este obligatorie. Salariu motivant ☎0766.051.733/ 021.322.02.11 recrutare@caldoprivatsecurity.ro

54. **Agenti** de securitate cu sau fara atestat pentru obiective in zona Romana Apaca, Pipera. Program in ture, salariu cuprins intre 1.500-1.800 Lei **1.800 L;** ☎0769.075.999/ 0769.075.996 angajari@carpatguard.ro

55. **Agenti** de securitate Firma de paza si protectie angajaza agenti de securitate, femei si barbati, pentru obiectiv din Magurele. Oferta salariala este de 7,5 ron/ora. ☎0757.026.115

56. **Agenti** de securitate firma de paza, angajeaza persoane serioase si dornice de munca, cu sau fara experienta in domeniu sau atestat. Conditii avantajoase, salariul la zi. Zona obiective in Voluntari si Bucuresti; ☎0785.185.044 office@qrf.ro

57. **Agenti** de securitate Societate de paza si securitate angajeaza: Agenti de securitate cu atestat si permis cat.B;Agenti de securitate cu/fara atestat pentru obiective in sectoarele 3,5 si 6. Telefon 021.335.44.91 ☎0734.331.702/ 0723.346.264

58. **Agenti** de securitate 24/48 firma de paza angajeaza agenti de securitate cu experienta pentru un obiectiv situat in Drumul Taberei, Militari, program in ture, seriozitate, plata lunar la timp, conditii de munca foarte bune **1.700 L;** ☎0758.223.635 conceptstrategicservices@gmail.com

61. **Agenti** de securitate pt. magazine de renume din Bucuresti. Salariu incepand de la 1.920 lei net- banii dvs. (contributiile si impozitele fiind suportate de societate), salariul se plateste la timp, contract de munca integral, sarbatori legale platite dublu, prime, servicii medicale gratuite, conditii placute (se lucreaza in interior, beneficiati de aer conditionat), excursii gratuite munte/ mare, calificare profesionala gratuita. Interviurile: Str. Calea Vitan nr. 293, sector 3, luni- vineri 09.00-16.00. Mijloace de transport: 124, 202, 223, 135, 123, Auchan Vitan, vis a vis de Targul Auto Vitan. Relatii la telefon: ☎0749.062.295

59. **Agenti** de securitate Bucuresti Societate de paza angajeaza agenti de securitate, barbati si femei, pentru obiective in Bucuresti; ☎0755.143.540/ 0722.525.343 resurseumane@danol.ro

60. **Agenti** de securitate Ploiesti firma de securitate angajeaza agenti de securitate pentru obiectiv in Ploiesti barbati cu varsta pana in 55 de ani cu sau fara atestat de paza. Pentru detalii tel. ☎0786.432.432

62. **Agenti** de securitate si dispeceri, societate de paza angajeaza agenti de securitate cu atestat si dispeceri centru de alarma, in spatii bancare, pentru obiective in Bucuresti. www.csssecurity.ro; ☎0749.327.247 resurseumane@csssecurity.ro

63. **Agenti** de securitate, fete si baieti pentru hotelul de 5 stele Sheraton Bucuresti. Cunoasterea limbii engleze la nivel mediu. CV-urile se pot depune personal la receptia hotelului sau la adresa de email mentionata ☎021.201.50.00 hr@sheratonbucharest.com www.sheratonbucharest.com

64. **Agenti** de securitate, societate de paza angajeaza agenti de securitate pentru obiectiv hotel, post exterior. Program 12/24, 12/48, tarif 9 lei/ora+tichete de masa+masa asigurata; ☎0720.262.461

65. **Agenti de securitate, societate de paza angajeaza agenti de securitate pentru zonele 13 Septembrie, Aviatiei, Piata Presei Libere, program flexibil, salariu motivant; ☎0735.547.805**

66. **Agenti** de securitate, paznici, com Berceni Centura, minim 8 clase, cu/fara atestat, ture, CO platit, plata la timp, angajam cu acte, alte relatii la tel. Berceni, centura, IMGB, PECO Mol; ☎0771.714.116 office@aslseurity.ro

67. **Agenti** de securitate. agentie de securitate angajeaza conform Legii 333/2003 agenti de securitate, posturi interior si agenti de interventie, program de zi, salariul net 1.500-2.000 lei. Tel. ☎0747.221.397/ 021.337.44.77

68. **Agenti de securitate. Swat Force International, angajeaza agenti securitate (femei/ barbati) si servant pompier pentru obiective din Bucuresti si zonele limitrofe; asiguram scolarizare si salariu in functie de specificul obiectivelor. Tel. interviu: ☎0735.319.640**

69. **Agenti** imobiliari zona Drumul Taberei, acceptam si studenti, fete/baieti, pentru persoane din provincie asiguram cazare, transport gratuit, contract de munca perioada nedeterminata, colectiv tanar, cursuri de Broker Imobiliar gratutite; ☎0725.740.601

70. **Agenti** imobiliari, agentie imobiliara zona Unirii Florex Home angajam agenti imobiliari cu sau fara experienta, abilitati in comunicare si seriozitate; ☎0731.144.155

71. **Agenti** imobiliari, secretara- Dristor metrou, Mall Vitan, str Brailita nr 22, Bucuresti+ IF, metrou, CM, cursuri gratuite, finantare externa, cu/ fara experienta, mare si mica publicitate ,masina, colectiv deosebit, bonusuri, fara restricii varsta/ sex; ☎0755.022.290/ 0758.323.323 office@imobservicecenter.ro

72. **Agenti** paza angajam agenti paza zona Baneasa aeroport si zona Colentina - Bucur Obor. ☎0722.520.106 office@midojobs.ro

73. **Agenti** paza din toata tara, cu sau fara atestat, pentru obiective din Bucuresti (magazine). Oferim cazare gratuita. Salariu la timp (pe card) tichete de masa si diurna. **1.800 L;** ☎0725.407.444 marius.elnet2019@gmail.com

74. **Agenti** paza Libra Guard angajeaz pentru Bucuresti, zonele Pantelimon si Crangasi. Salariu 1.600 Ron **1.600 L;** ☎0758.113.453 Office@libraguard.ro

75. **Agenti** paza pentru obiective in Bucuresti; ☎0744.555.199

76. **Agenti** paza Societate de constructii angajam in conditii avantajoase agenti de paza pentru monitorizare si acces santier. ☎0786.700.903 hr@global-residence.ro

77. **Agenti** paza (20) cu/ fara atestat, barbati / femei, slarizare foarte buna; ☎0753.258.914/ 0753.258.921

78. **Agenti** paza Bucuresti Libra Guard angajeaza agenti paza in Bucuresti. Salariu 2000-2100 lei. **2.000 L;** ☎0758.112.861 Office@libraguard.ro

79. Agenti paza cu atestat angazare agenti de paza din Bucuresti cu atestat sector 1, 2, 3, 5 salariu-1.600 program 24/48, angajam si din zona Teleorman salariu 1.100 tel. 0775393641. Angajam si din zona Calarasi salariu -1.100 tel. 0729576005. ☎0728.873.928

80. Agenti paza pentru obiective in Bucuresti; ☎0744.555.199

81. **Agenti paza, Piata Victoriei, Televiziune, salariu motivant, calificare, analize gratuite; ☎0726.188.362**

82. **Agenti** paza, urgent, barbati/ femei, obiective muzee, spitale, hoteluri, salarizare buna; ☎0753.258.921/ 0753.258.914

83. **Agenti** securitate angajam agenti securitate, din Targoviste si zonele limitrofe pentru Muzeul Satului Dimitrie Gusti. iar pentru Bucuresti obiective de interior si exterior cu agenti din Bucuresti ☎0732.069.890/ 0732.610.630 contact@bluecorp.ro

84. **Agenti** securitate Angajam urgent agenti de securitate pentru Bucuresti si Ilfov. Salariu net 1700-2000 lei; ☎0799.746.324

93. **Agenti** securitate, urgent, pentru obiective Bucuresti, zona Vatra Luminoasa, Serban Voda. Programn L-V - 12-21, salarii atractive, C.I.M. ☎0770.650.806

94. **Agenti** securitate. Civis angajeaza agenti de paza atestati pentru depozit centura Otopeni, program 12/24 - 12/48, salariu atractiv, transport de la metrou Lancului, relatii luni - vineri Carol Knappe 83 intre orele 08 - 15, **2.080 L;** ☎0723.602.909 traian.pirvan@civis.ro

95. **Agenti** vanzari, pentru SC Tarell Import - Export SRL, distribuitor bere Ursus. administrativ@tarell.ro ☎0744.531.952/ 031.425.64.86 office@tarell.ro

96. **Agenti** vanzari, consilier vanzari angajam 5 soferi agenti vanzari/, inclusiv cu studii medii, persoane cu varsta pana la 63 ani, disponibile la deplasari nationale in fiecare saptamana, buni soferi, venit min. de la 3000 Lei ☎0744.388.588 2019vanzari@gmail.com

97. **Agenti.** Angajam Agenti de Securitate cu atestat. Obiective in sect. 3, Bucuresti; ☎0372.349.293

98. **Agenti.** Societate de paza angajeaza in conditii avantajoase cu toate drepturi salariale garantate, agenti de paza cu atestat pentru Auchan Constanta Sud. Persoana de contact Marian Baboi; ☎0786.165.541

99. **Ajutor** bucatar fara experienta pentru taiat si tocat legume, zona Berceni, sector 4, se ofera 1 masa calda si CM, program 1 zi cu 1 zi libera,salariu 2000 lei net, atributii: taiat si curatat legume. **2.000 L;** ☎0773.316.497

100. **AJUTOR** bucatar, daca ai experienta de minim 1 an si nu ai un job momentan, atunci afla ca noi echipa Corner Pub&Grill suntem in cautarea unui nou coleg pe postul de ajutor de bucatar. Conditii avantajoase. Sector 3 ☎0737.214.290

101. **Ajutor** shaormar fara experienta, CM perioada nedeterminata, 1 masa/ zi, salariu 2.400 lei, zona Berceni, training gratuit, se lucreaza 1 zi da, 1 nu. **2.400 L;** ☎0770.573.286 Neullanda@yahoo.com

102. **Ajutor** barman, pentru restaurant Embassy Park, contract de munca, program 2 cu 2 zile, salariu motivant, bonusuri zilnice si evenimente platite separat. Va asteptam sa lucram impreuna. ☎0724.204.566 office@embassy-park.ro

103. **Ajutor** brutar, muncitori necalificati brutarie angajam urgent personal calificat sau necalificat, program atractiv, salariu motivant + bonuri de masa ☎0772.261.614

114. **Ajutor bucatar cu experienta minima pt. preparare, portionare si transare angajam in conditii bune. Salariu 2.000 lei, program zilnic 9-17, mai putin duminica. Masa gratuit, 2.000 L; ☎0761.601.441**

115. **Ajutor** bucatar cu experienta, pentru firma catering cu livrare la domiciliu (sector 3/ Piata Bobocica). Program o zi 07:00 - 19:00 cu o zi libera. **2.500 L;** ☎0757.574.194

116. **Ajutor** bucatar la salate si deserturi program de lucru luni - vineri 06:00 - 17:00.Contract de munca, conditii avantajoase, salariu negociabil. Zona Gara de Nord ☎0724.039.111/ 0723.793.620 office@bunbun.ro

117. **Ajutor** bucatar pentru Cantina Self-Service Hotel Hello, Gara de Nord. Program de lucru: 8 ore /zi, 5 zile/ saptamana, salariu fix + tichete de masa. Relatii la telefon: ☎0726.222.603

118. **Ajutor** bucatar program la alegere pentru catering, program luni-vineri sau o zi cu o zi sau doua cu doua. Salariu minim 2.500-2.800 Lei. Oferim acte, hrana zilnica, stabilitate si bonusuri financiare in functie de perform **2.800 L;** ☎0785.774.563 cateringsector1@gmail.com

119. **Ajutor** bucatar salate, sandvisuri, 2 persoane, 2 ajutori bucatari, locatie situata in cartier Aviatiei. La 5 min de metrou Aurel Vlaicu. program 2 cu 2, 7-19 sau 9 h pe zi cu 2 libere. Detalii: ☎0741.777.509

120. **Ajutor** bucatar shaorma si ajutor ospatar cu sau fara experienta. Salariul de inceput este 1.900 Ron in mana, 2 mese/ zi, bonusuri, crestere salariala in functie de performanta. CV-urile pe mail. **1.900 L;** ☎0748.246.246 madobucuresti@mado.ro

121. **Ajutor** bucatar si shaormar, cautam coleg/colega pentru postul de ajutor bucatar si pentru postul de shaormar, cu o minima experienta/cu experieta. Toate detaliile necesare se dau la interviu. Salariu avantajos. Program flexibil. ☎0727.199.200

122. **Ajutor** bucatar Trattoria Il Clacio Trattoria Il Calcio isi maraste echipa. Daca doresti sa inveti secretele bucatariei si sa ajuti la prepararea produselor, echipa Il Calcio te asteapta sa te programezi la un interviu. ☎0729.155.213

123. **Ajutor** bucatar zona Berceni Specific romanesc 12 ore pe zi, 15 zile pe luna,salariu 15 si 30 ale lunii, ☎0733.304.606 costin@casaluica.ro

COMPANIE DE SECURITATE angajează

PERSONAL DE PAZĂ

FEMEI/ BĂRBAȚI (cu sau fără atestat)

- pentru obiective de interior în București
- contract de muncă integral
- asigurăm școlarizare

SALARIU ATRACTIV, PLĂTIT LA TIMP

Tel: 0756.059.638; 0764.961.496

131. **Ajutor** bucatar, zona salate angajez ajutor de bucatar pe zona rece - salate, sandwichuri, wraps, legume. program 07:00 - 16:00, luni pana vineri, weekenduri libere, zona metrou Pipera. Salariu 2.500 Lei **2.500 L;**

134. **Ajutor** bucatarie persoana enegica si tanara cu dorinta de a invata, detalii la tel; ☎0731.034.908 promenada.cuptorulculemne@gmai.com

135. **Ajutor** bucatarie zona bd. Ion Mihalache, nr. 60 (fosta piata 1 Mai), programul este de o zi lucrata cu o zi libera, salariu este de 3.000 de Ron net ☎031.432.85.65

136. **Ajutor** bucatarie, cautam doamne, pot fi si persoane pensionate, pentru ajutor bucatarie si curatenie. Program bucatarie Marti-Vineri 7-16.00. Sambata 7-15.30, Duminica 7-15.00. Luni liber. 75 lei/zi,450/sapt., 1800/luna, **1.800 L;** ☎0721.236.609/ 0767.330.510 petre.badescu@gmail.com

137. **Ajutor** casier-vanzator cofetarie angajam 2 ajutori casieri pentru o brutarie-cofetarie. Zona Aviatiei, metrou Aurel Vlaicu detalii; ☎0741.777.509

138. **Ajutor** cofetar, Cal. Ferentari, Armistitiului Cal. Ferentari, Biserica Armistitiului angajam ajutor cofetar. Program luni-vineri plus 2 sambete pe luna.Salariu 2000 lei net. Nivel incepator **2.000 L;** ☎0773.967.527 petre.gheorghita@gmail.com

139. **Ajutor de bucatar si femeie la curatenie zona Berceni; ☎0762.348.084**

140. **Ajutor** de bucatar (doamna) cu experienta Restaurant situat in sector 2, zona Diham, angajeaza ajutor de bucatar (doamna) cu experienta pentru: transat, tocat, portionat, pregatit materia prima, program de L-V 09:00-17:00, S 9:00-14:00. **2.000 L;** ☎0725.246.188/ 0722.813.552 ancalearoma@yahoo.com

141. **Ajutor** de bucatar cu experienta pentru restaurant cu specific italian, situat in sector 2, zona Diham, conditii avantajoase: transport asigurat, contract de munca, tips din vanzare, masa asigurata, program 2/2 zile **2.500 L;** ☎0768.143.658/ 0725.246.188 ancalearoma@yahoo.com

142. **Ajutor** de bucatar, angajam ajutor de bucatar cu experienta pentru autoservire; ☎0768.395.717

143. **Ajutor** de bucatar, personal auxiliar curatenie, personal zona vase, intretinere si maintenance pentru firma de catering/restaurant, zona de activitate metrou Grivita, 1 Mai, program flexibil cu doua libere pe saptamana si salariu atractiv. ☎0730.711.295 aurel.ciobanu@city-grill.ro

144. **Ajutor** de electrician instalatii interioare Sight Control angajeaza ajutor de electrician pentru instalatii interioare, doar cu experienta. In caz de nevoie asiguram cazare. Locatie santier Filaret sector 4. Salariu 2.500 lei + bonuri. **2.500 L;** ☎0751.075.987 office@sightcontrol.ro

145. **Ajutor** de gestionar/ gestionar depozit, posesor permis auto cat. B pt. editura. CV la email; ☎0733.300.911 cristina.lepadatu@uniscan.ro

146. **Ajutor** de macelar abatorul Peris, pentru magazinele noastre, cautam colegi seriosi si motivati sa se alature echipei noastre. Oferim salariul lunar 1.700 lei net, tichete de masa si comision vanzari. **1.700 L;** ☎0741.222.279 daniela.gavril@agricover.ro

147. **Ajutor** de patiserie la patiseria Daily peron metrou Piata Romana incepand cu data de 02.09.2019. Pentru detalii va rog sa ma contactati. ☎0724.773.559 simi04091991@yahoo.com

148. **Ajutor** educatoare gradinita particulara Universul Copiilor Pipera (Voluntari) angajeaza ajutor de educatoare. Program part time 15:00 - 19.00. Transport dus-intors asigurat de la Metrou Pipera. CV la adresa office@universulcopiilor.com ☎0758.119.103 office@universulcopiilor.com

149. **Ajutor** in bucatarie (baiat), fast food "Ciorbarie" angajeaza baiat fara experienta, program L-V 09:00-17:00, weekend-ul liber, sal. 2200 lei+tips+o masa calda pe zi,zona P-ta Victoriei, **2.200 L;** ☎0761.116.622

150. **Ajutor** instalator pentru instalatii sanitare si termice la blocuri noi in Bucuresti. Program 8:00-17:00 de L-V. Contract de munca. Decont transport. Rog seriozitate ☎0725.072.201/ 0722.692.595

151. **Ajutor** instalator si necalificati pentru instalatii termice si sanitare, program 8 ore salariu 1.800 - 2.000 Lei si carte de munca ☎0773.794.161/ 0726.454.130 elamon79@gmail.com

152. **Ajutor** mecanic auto pentru service autorizat RAR, mediu de lucru placut, contract de munca, salariu atractiv, locatie Drumul Taberei, rog seriozitate ☎0724.200.169

153. **Ajutor** mecanic auto Robot Auto Service autorizat RAR sector 2 (Sos Andronache) angajeaza ajutor mecanic auto. Salariu atractiv 1.500 ron-2.500 ron in functie de experienta. Program de lucru normal, 09-18 L-V, **2.000 L;** ☎0731.678.900 dragos@brico-construct.ro

154. **Ajutor** menaj pentru domn varstnic, ofer camera, baie separate, plata la intelegere; ☎021.337.20.43/ 0761.133.497

155. **Ajutor** montator termopane, destept si care doreste sa avanseze repede. Salarii incepand de la 2000 de lei pana la 3000 de lei, urgent; ☎0728.371.397 Isaila_razvan@yahoo.com

156. **Ajutor pizzar angajam femeie pentru zona centrala. ☎0722.361.215**

157. **Ajutor** pizzar program 7 ore pe zi (16:00-23:00) , duminica liber, zona Titan, salariu + tips, **1.900 L;** ☎0773.388.604

158. **Ajutor** pizzar pt locatii din zonele Titan, Colentina, Otopeni, Baneasa. Salariul 2.000 Ron+ 300 lei tichete de masa, 50 lei decont transport, bonus din vanzari intre 100 -500 lei; ☎0753.076.873

159. **Ajutor** shaormar, fara experienta pentru fast food, zona Berceni, sector 4. CM perioada nedeterminata, 1 masa zilnic, training gratuit, fara experienta, salariu 2200 lei, se lucreaza 1 zi cu 1 zi, **2.200 L;** ☎0773.316.497

160. **Ajutor** zidar Se cauta ajutor zidar pentru un proiect de case in Otopeni, se ofera cazare pentru muncitorii din afara Bucurestiului. **3.500 L;** ☎0736.611.082 abdelhady.luay@gmail.com

161. **Ajutori** de bucatari cu experienta pentru restaurant situat in sector 2 piata lancului in spatele sediului ProTV, program de 8 ore, salariu 2.200 Lei si femei la vase, salariu 1.700 se ofera transport ☎0735.011.736/ 0735.011.735 Amanethb@gmail.com

162. **Ambalatoare** lenjerie de pat cu activitate in sector 2, se lucreaza in doua schimburi. ☎0723.051.441

163. **Ambalatoare** preparate culinare Restaurant cu livrare la domicilu, mancare cu specific international, cautam colege pentru postul de coordonator-ambalator preparate culinare. Locatie: Calea Grivitei sect 1 (metrou Basarab). ☎0748.235.676

164. **Ambalatoare** servetele in Jilava, Ilfov, 4 ore sau normal, cautam persoane necalificate pt ambalat servetele la fabrica de servetele in zona Jilava-Ilfov. Salariul lunar 1.800 lei urmatoarea luna, crescand dupa randament. **1.800 L;** ☎0733.542.542 marketing@servetele.ro

165. **Ambalator** colete magazin online cerinte: atentie la detalii, persoana organizata si responsabila, abilitati de comunicare, ☎0728.870.117 office@intercom-serv.ro

166. **Ambalator** colete, Angajam un baiat pentru scanare, etichetare, ambalare si sigilare colete conform comenzilor primite. Program L-V 09:00-17:00. Salariul porneste de la 1600 ron net luna. Depozit in Sos Alexandriei 99A Bragadiru. **1.700 L;** ☎0722.632.850 nicu.enache@bookurier.ro

167. **Ambalator** colete. Locul de munca se afla in Drumul Taberei, sector 6, B-dul Timisoara nr. 50, salariul 2000 lei. Program de Luni pana Vineri, 08:00 - 18:00. **2.000 L;** ☎0730.225.008 contact@metalochimice.ro

168. **Ambalator** industria cosmetica angajam absolventi de liceu pentru productia de cosmetice. Conditii deosebite de munca, salariu pe cartea de munca plus bonuri de masa. Locatie bulevardul Preciziei. Program L-V, 7.30-16.00 ☎031.437.90.05 ionel.gherghe@exmobi.ro

169. **Ambalator** manual contract perioada nedeterminata, toate taxele platite, bonuri de masa, asigurare sanatate.Necesar permis cat. B ☎0743.179.517 amira@star-ayurveda.ro

170. **Ambalator,** preparator program de noapte, pentru o fabrica industrie alimentara din Bucuresti, angajam ambalatori/preparatori pe tura de noapte. Salariu intre 1700-2000, masa asigurata si decont transport inf: ☎0729.699.825

171. **Ambalatori** pentru ambalarea de produse de panificatie, cofetarie si patiserie. Program: 06:00-14:30 si 13:00-21:00. Locatie: bd. Dimitrie Pompeiu, langa statia de metrou Pipera. Bonuri de masa incluse, ☎0724.322.000

172. **Ambalatori manuali in productie de produse cosmetice si detergenti lichizi, punct de lucru sector 6, zona Crangasi, B-dul Constructorilor; ☎0728.326.445**

AGENŢI SECURITATE

pt MAGAZINE de renume din Bucureşti

Salariu începând de la 1.920 Lei NET- banii dvs. (contribuţiile şi impozitele fiind suportate de societate), salariul se plăteşte la timp, contract de muncă integral, sărbători legale plătite dublu, prime, servicii medicale gratuite, condiţii plăcute (se lucrează în interior, beneficiaţi de aer condiţionat), excursii gratuite munte / mare, calificare profesională gratuită.

Interviurile: Str. Calea Vitan nr. 293, sector 3, luni-vineri, 09.00-16.00.

Mijloace de transport: 124, 202, 223, 135, 123 Auchan Vitan, vis a vis de Târgul Auto Vitan.

Relaţii la tel. 0749.062.295

85. **Agenti** securitate Civis Paza angajeaza agenti securitate, in fiecare sector din Bucuresti. Venit net 8 lei pe ora, CM pe perioada nederminata. Mai multe detalii la tel. ☎0721.206.737

86. **Agenti** securitate Plus Protect angajeaza agenti securitate pentru un obiectiv situat in sector 6, Bucuresti, program 8-10 ore L-V . Informatii la tel. ☎0771.214.665

87. **Agenti securitate - firma de paza angajeaza agenti securitate, cu posibilitatea de calificare la locul de munca, pentru obiective din Bucuresti (birouri, spatii comerciale, restaurante, garaje auto etc.). Cerem si oferim seriozitate, salarizare fara intarzieri; ☎0762.307.773/ 0762.307.772**

88. **Agenti** securitate atestati profesional Civis Paza angajeaza pentru obiectiv Pirelli Slatina, program in ture 12/24, 12/48, salariu, tichete, bonusuri platite la zi, rel. luni-vineri 08-15, **2.080 L;** ☎0738.757.865 floreamihai.civis@gmail.com

89. Agenti securitate barbati cu atestat angajam pentru obiective in Bucuresti, varsta intre 20-60 ani, salariu atractiv, oferim si dorim seriozitate. Relatii de L-V orele 11-15 tel. ☎0727.761.858

90. Agenti securitate barbati si femei conditii bune de munca, aer conditionat. Salariu platit la timp, 1700 lei net inclusiv tichete de masa). Locatie Bd. Iuliu Maniu (cartier Militari) reprezentanta auto, program in ture de 12 ore, ☎0753.011.116

92. **Agenti securitate pentru obiectiv situat in sector 4- ture 24/48,1400 Lei Net. Post lejer. Oferim posibilitatea de scolarizare in vederea obtinerii atestatului profesional. Detalii la tel. ☎0732.254.533**

91. **Agenti** securitate calificati, necalificati angajam pentru obiectivele societatii (Mega Image, centre comerciale etc) din Bucuresti, salariu atractiv, program de lucru in ture. Tel. Dl Ionel ☎0785.234.974

104. **Ajutor** bucatar Angajam ajutor bucatar cu sau fara experienta, zona Piata Vitan. ☎0720.529.532 rabincaalex@gmail.com

105. **Ajutor** bucatar Angajam ajutor bucatar in Piatra Neamt zona stadionului, sezonier pentru 3 luni, august, septembrie, octombrie, 3500 lei/ luna, contract de munca perioada determinata. Relatii la telefon, **3.500 L;** ☎0752.171.143 ciutacu_mariana@yahoo.com

106. **Ajutor** bucatar Autoservire angajeaza ajutor de bucatar, zona Foisor, sector 2. Program de luni pana vineri. ☎0744.534.873

107. **Ajutor** bucatar Autoservirea "La Stoia" angajeaza ajutor bucatar, fete servire linie si personal curatenie pentru bucatarie. Cu sau fara experienta. Salariu atractiv + mancare. Militari, Valea Cascadelor 21; ☎0785.666.520

108. **Ajutor** bucatar Bistro situat pe C. Victoriei, (zona Amzei) angajeaza o persoana energica pt. ajutor bucatar (prajit cartofi, preparat sosuri, salate etc). Program: 2 zile lucratoare 2 zile libere. **2.000 L;** ☎0749.091.660 elena@openpub.ro

109. **Ajutor** bucatar pentru firma Catering. Cu sau fara experienta. Locatie in zona Piata 1 Mai. Program Luni - Vineri, 8 ore pe zi. Weekend liber. Detalii suplimentare telefonic. ☎0731.236.044/ 0724.045.501 georges.treats@gmail.com

110. **Ajutor** bucatar pentru Restaurant You&Me, bd. C-tin Brancoveanu 110 D, program 2/2 zile, salariu 2.800 lei in mana + tips, posibilitate avansare, bonusuri. **2.800 L;** ☎0726.782.482/ 0760.650.710

111. **Ajutor** bucatar restaurant cu specific romanesc angajeaza ajutor bucatar in zona Ghica Tei sector 2. Oferim carte de munca, salariu convenabil plus tips. ☎0727.626.981/ 0763.478.438

112. **Ajutor** bucatar restaurant situat in zona bucur Obor angajeaza ajutor de bucatar cu experienta, program 2 cu 2; ☎0723.503.171/ 0761.261.781 stefan_jercau@yahoo.com

113. **Ajutor** bucatar salate, gratare, legume pentru firma de catering in Mogosoaia. Salariu si program avantajos de L-V (7.00 - 16.00). Angajare cu contract si drepturi legale ☎0753.228.228

124. **Ajutor** bucatar, 1.500 Lei, tichete de masa, transport. **1.500 L;** ☎0766.332.866

125. **Ajutor** bucatar, cautam coleg/colega pentru postul de ajutor bucatar, cu o minima experienta/cu experieta. Toate detaliile necesare se dau la interviu. Salariu avantajos. Program flexibil, ☎0735.868.606

126. **Ajutor** bucatar, cautam o persoana cu experienta in bucatarie, pentru pregatire legume, montaj preparate, salate, Montaj caserole unica folosinta. Program 6.00-16.00 de luni pana vineri **2.500 L;** ☎0723.973.025

127. **Ajutor** bucatar, dorim sa formam o echipa dinamica, motivata si profesionista intr-un cadru relaxat si deschis. Oferim 2 mese/zi, tips,transport. Restaurant sector 1. Castig pana la 2500 lei. ☎0726.918.754 cinasrestaurant@mail.com

128. **Ajutor bucatar, program L-V 6.30-15.30, salariu peste 2.000 lei, zona centrala; ☎0723.337.174**

129. **Ajutor** bucatar, vino sa lucram impreuna la Nor, cel mai inalt restaurant din Romania. Iti oferim un program flexibil, venituri motivante (salariu + tips), bonusuri lunare, masa si transportul asigurat. ☎0731.322.472 resurse.umane@stadio.ro

130. **Ajutor** bucatar, zona bd. Ion Mihalache, nr. 60, (fosta piata 1 Mai), programul este de 1 zi lucrata, 1 zi libera, salariu este de 3.000 Ron net alicomorient@yahoo.com

132. **Ajutor bucatar. Angajam in conditii avantajoase ajutor bucatar cu experienta, salariu 2.700 lei, contract de munca, tips, seara transport decontat, masa gratuit. Program de 2 cu 2, sarbatori libere. Doresti seriozitate, dorim acelasi lucru, 2.700 L; ☎0761.601.441**

133. **Ajutor** bucatari, necalificate, prog. 7-18, 5 zile pe saptamana, 2000-2500 ron net. Adresa Sos. Orhideelor, nr. 31-33, sect. 1. **2.500 L;** ☎0736.952.535

ANGAJĂM **AGENȚI CURĂȚENIE**

TURA DE NOAPTE SAU ZI

SEDIU BIROURI ÎN BUCUREȘTI ȘI OTOPENI

- Condiții avantajoase de salarizare,
- Bonuri de masă,
- Plată ore suplimentare,
- Bonusuri

Puteți să ne contactați de luni până vineri între orele 9.00-18.00 la telefon:

0784.290.182

BETTY ICE SRL

angajează

VÂNZĂTORI/OARE

ÎNGHEȚATĂ pentru punctele de lucru din București

CV-urile se depun la adresa:

mirela.cozma@bettyice.ro

Detalii la: 0753.084.816

LOCURI DE MUNCĂ

ŞOFERI PENTRU IAŞI ŞI ÎMPREJURIMI

Companie cu renume în transportul pacienţilor dializaţi angajează şoferi cu atribuţiuni de COORDONATOR TRANSPORT DIALIZĂ în vederea transportului pacienţilor dializaţi din Iaşi şi împrejurimi.

- **Plata salariilor la timp, contract de muncă integral;**
- **Sărbători legale plătite dublu;**
- **Stabilitatea locului de muncă.**

Contact: 0758.083.932

173. **Ambalatori,** personal industria cosmetica. Angajam ambalatori productie cosmetica. Conditii de munca deosebite. Program de lucru: 07,30 - 16,00. Salariu pe cartea de munca, bonuri de masa. Locatie: Bucuresti, B-dul Preciziei. ionel.gherghe@exmobi.ro

174. **Amenajari** interioare Germania Cautam pentru clientii nostri din Germania, muncitori cu experienta in amenajari interioare. Salariul net intre 1600-1800, in functie de experienta. **1.799 €;** ☎0756.152.222 diana.alecu@gmail.com

175. **Angajam** Contabil, contabilitate generala SC Aqua Queen SRL cu sediul in Bucuresti angajeaza contabila (contabilitate generala)Oferim salariul motivant cat si alte beneficii. ☎0769.076.807 aquaqueen.aqua@gmail.com

176. **Animator** socio-educativ loc de joaca copii Mega Mall. Program de lucru in ture 9-17:30, 14:00-22:30 (8 h/zi, 5 zile/sapt). Daca esti o persoana deschisa, energica si mereu cu zambetul pe buze, te asteptam in echipa noastra. **1.600 L;** ☎0756.060.008 andreea@gymboland.ro

177. **Asistent** BFKT Top Med Assistance cauta asistenti BFKT pentru efectuarea programelor de masaj/ recuperare medicala la domiciliul pacientului. Pentru detalii, nu ezitati sa ne contactati ☎0739.428.187 topmedassistance@yahoo.com

178. **Asistent** comercial la punctul de lucru din oras Otopeni. Asigura suport departamentului vanzari prin: - secretariat si contabilitate primara; - pregatirea si livrarea marfurilor catre beneficiari; - preluarea comenzilor de vanzari si intocmirea de oferte. Cerinte:studii superioare, cunosterea la un nivel avansat al limbii engleze. Sunt necesare foarte bune cunostinte de operare MS Office, Excel etc.Obligatorie pentru post este detinerea de permis auto categoria B. Oferta (bonusuri, beneficii):- mediu atractiv si dinamic, un colectiv serios intr-o companie cu o experienta de peste 11 de ani in segmentul sau de activitate; - un post motivant, cu responsabilitati, libertate de decizie si posibilitati de afirmare profesionala; - salariu atractiv.CV la email: medicallogistic@yahoo.com ☎0722.268.378 medicallogistic@yahoo.com

179. **Asistent** consilier vanzari, lucrator comercial vrei sa te dezvolti intr-un mediu profesionist si tanar, esti o persoana pozitiva, cautam persoane cu zambet si atitudine pozitiva, orientare catre client, spirit organizatoric si de lucru, ☎0726.221.274 office@annebebe.ro

180. **Asistent** gestionar, tipografie si importator de produse promotionale angajeaza asistent gestionar, serios, punctual si responsabil. Va rugam sa trimiteti CV-urile dvs cu foto pe adresa de e-mail: angajari@demedia.ro

181. **Asistent** manager. Firma de transport angajeaza Asistent Manager, CV pe e-mail: office@lpg-auto.ro, telefon: 0723793937

182. **Asistent** mecanic pentru reprezentanta service camioane si remorci, ucenici, fara experienta, cu diploma de mecanic, oferim conditii bune de lucru, oferim specializare, seriozitate, Preciziei nr. 11. **2.000 L;** ☎0749.102.608/ 0749.102.523 resurseumane@edparts.ro

183. **Asistent** medical experienta minim 2 ani pentru serviciul de medicina muncii, rog seriozitate. Pentru asistent medical obligatoriu permis cat. B. Salariu negociabil in cadrul interviului; ☎0737.800.966 crismedfamily4@gmail.com

184. **Asistent** Medical in cadrul unei clinici medicale din Bucuresti **5.000 L;** ☎0720.534.815 ionut.dragoi@personnel.com.ro

185. **Asistent** prezentator agent vanzari. Angajez asistent prezentator / agent vanzari cu sau fara experienta cu disponibilitate de deplasare in tara. Se ofer transport , cazare , diurna ,salariu fix+comision si bonusuri din vanzari. ☎0748.800.976 simona3186@gmail.com

186. **Asistent** social si psiholog la un camin de batrani din zona Pipera, Bucuresti, in vederea completarii dosarelor beneficiarilor si a procedurilor aferente caminelor. Salar si program flexibil. Tel: ☎0743.406.604/ 0733.455.456 caminulsfdumitru@gmail.com

187. **Asistent** tehnician veterinar, cunostinte HACCP, legisla?ie, PC (Word, Excel, etc) industrie alimentara sectia transare industriala, salariu atractiv. Relatii între orele 10.00- 16.00. ☎0769.961.624

188. **Asistent,** junior achizitii, Crystal Dental Clinic cauta un nou coleg care sa se ocupe de gestionarea comenzilor,stocurilor,precum si de relatia cu furnizorii de consumabile medicale. CV la: ☎0728.838.968 administrativ@crystaldentalclinic.ro

189. **Asistenta** departament achizitii angajeaza firma Zarea pentru depart. propriu de achizitii , experienta minima 1 an, lb. engleza nivel avansat, operare calculator f. bine. Trimiteti CV pe adresa: office@zarea.ro. ☎021.667.00.20 office@zarea.ro

190. **Asistenta** manager Aspect fizic ingrijit. Disponibilitate deplasari. Compania se ocupa cu recrutare de forta de munca pentru UK. Salariu atractiv, bonusuri. Contact pe email sau WhatsApp. **3.500 €;** ☎+4407383260402 dandanx2018@gmail.com

191. **Asistenta** manager cu experienta in salon de infrumusetare, salariu atarctiv 2.500 lei carte de munca platita pe 8 ore, program 2 zile da 2 nu, zona metrou Gorjului, cv pe mail:office@cmstill.ro **2.500 L;** ☎0724.357.422 office@cmstill.ro

192. **Asistenta** manager clinica dentara Clinica Centrul Art (zona Unirii, sector 3), angajeaza in conditii deosebite, program full time (9 ore). Responsabilitati: organizare, managerirere, comunicare, etc **4.200 L;** ☎0722.363.120 artbodyestetic@gmail.com

193. **Asistenta** Manager General tanara serioasa, sociabila, aspect fizic placut si ingrijit, cunostinte operare PC. Oferta salariala avantajoasa, program flexibil, bonusuri. posibilitate dezvoltare cariera. CV+foto pe email: mariastan981@gmail.com

194. **Asistenta** manager, ofer colaborare/ angajare pentru tanara draguta placuta dornica de un job motivant si confort financiar. Acceseaza WhatsApp pentru detalii complete **3.700 L;** ☎0773.332.076

195. **Asistenta medicala asistenta, asistent angajam pentru camin de batrani zona Pantelimon; ☎0769.606.639**

196. **Asistenta** medicala la camin de batrani situat in sectorul 6, Bucuresti ☎0770.222.822

197. **Asistenta** medicala centru de paliatie varstnici servicii de nursing (schimbat pampers), daruire in profesie, prezenta placuta, rabdatoare, politicoasa, sa ofere respect si sa fie apreciata, cursuri si team-building-uri, abilitatile PC. **3.000 L;** ☎0729.381.866 casasuter@gmail.com

198. **Asistenta** medicala stomatologie pentru Clinica Art Implant, zona Unirii, program full time, conditii foarte avantajoase si salariu atractiv **3.800 L;** ☎0722.363.120 artbodyestetic@gmail.com

199. **Asistenta** medicala, cabinet stomatologic, angajeaza asistenta de stomatologie, program full time luni-vineri. Pt mai multe detalii va rog sa trimiteti CV pe email sau sunati la nr de tel. ☎0726.439.492 stoma_sl@yahoo.com

200. **Asistenta** medicala, pentru cabinet stomatologic Agident, situat in sector 5, full time L-V. Doresc ca persoana sa fie serioasa, de incredere si sa aiba o comunicare buna cu pacientul ☎0787.451.763 agident80@gmail.com

201. **Asistenta** medicala. Gradinita privata angajeaza asistenta medicala, program 8 h, zona Titan, parc IOR; ☎0749.607.276

202. **Asistenta** online Castiguri garantate intre 2.000-7.000 $. Salariu garantat 800$. Program flexibil 5-7h. Vouchere cadou cosmetice. Bonus angajare 500$. Contract legal de munca. **800 €;** ☎0775.500.100

203. **Asistenta** online Salariu 6000 lei + procent 85%. Bonus angajare 4000 lei + carduri de cumparaturi cadou. Program 5-7h si locatii la alegere in sectoarele 2,3,4,6. Oferim cazare pentru persoanele din alte orase. **6.000 L;** ☎0770.671.484 gorgonize@yahoo.com

204. **Asistenta** personala Afacerist singur, caut tanara cu aspect placut, carnet cat. B, ofer salariu bun plus bonusuri, cazare si training. Colaborare pe termen lung. Salariu real cu bonusuri. Rog CV cu poze, ☎0737.624.622 cert81@yahoo.ro

205. **Asistenta** personala, manager director strain in Bucuresti cauta urgent o asistenta personala, cu sau fara experienta. Aspect fizic placut. Program flexibil. Plata la zi. Rog mesaj cu poze si date de contact prin WhatsApp **4.800 L;** ☎0728.477.325 Atos.ramirez@gmail.com

206. **Asistenta** stomatologie Clinca medicala QMed pentru Clinica QMed Brancoveanu. Salariu motivant. Mediu de lucru exceptional. ☎0754.547.162 contracte.qmed@gmail.com

207. **Asistente** online Program flexibil (5-8 ore), castiguri substantiale, locatii 5 stele, salariu fix, cazare, costumatii, fitness, asigurare medicala, bonusuri, 50%. Ne face placere sa te avem in echipa. Hai la interviu. Adult, nonadult **7.800 €;** ☎0744.378.116 officemystic@yahoo.com

208. **Asistenti** medicali Clinica privata Mun. Giurgiu angajeaza: asistenti medicali generalisti si asistent medical sef cu drept de libera practica. Detalii la tel. CV: asistent.manager@qualitycompas.ro ☎0731.336.533 asistent.manager@qualitycompas.ro

209. **Asistenti** medicali si infirmiere pentru camin de batrani. Detalii la telefon, Bucuresti, Calea Giulesti, sector 6; ☎0766.452.594

ANGAJEZ URGENT

- **CROITOREASĂ**
- **RETUŞIERĂ**
- **CONFECŢIONERĂ**

2500 lei net plus bonuri de masă!

0755 824 940

210. **Asistenti** medicali, infirmiere, femei de serviciu, kinetoterapeuti, bucatareasa, mesterul casei pentru centru privat de recuperare Bucuresti. Posibilitate cazare; ☎0724.384.753/ 0773.866.998

211. **Automatist** zona Crangasi cladire birouri Building Support Services, firma specializata in intretinerea si administrarea cladirilor de birouri, angajeaza automatist pentru cladire de birouri, program full-time L-V ☎0752.150.677 andrei.buf@bss.ro

212. **Autoservire** angajeza: bucatar, ajutor bucatar, lucrator comercial, femeie vase. Sunati in intervalul orar 10-16; ☎0769.241.385

213. **Autoservire,** apropiere metrou, pesonal vase si ajutor bucatar; ☎0751.789.840/ 0729.629.424

214. **Autosoft** angajeaza casier cu experienta, service Baneasa , salariu net, **2.100 L;** ☎0753.636.088

215. **AUTOSOFT** angajeaza gestionar cu experienta service Baneasa si Militari salariu net, **2.100 L;** ☎0753.636.088

216. **AUTOSOFT** angajeaza mecanic geometria directiei, cu experienta, service Banasa salariu, **5.000 L;** ☎0753.636.088

217. **Azza** Dorobant angajeaza camerista 15 zile pe luna, 8 ore, **1.700 L;** ☎0763.636.343

218. **B&C** professional cleaning, ne marim echipa, B&C professional cleaning angajam personal curatenie cu experienta minima in domeniu pentru spatii de birouri: locatie stabila, contract de munca. Full-time, in ture. Program part-time intre orele 18-22si 23-3 **1.700 L;** ☎0723.305.598/ 0723.892.286 mosoiu_theodora@yahoo.com

219. **B.A.** Glass Romania S.A. Doresti un loc de munca stabil? Cel mai mare producator din Romania in domeniul sticlariei angajeaza: - electromecanic, electrician, lacatus mecanic. Beneficii: program de lucru 8 h in trei schimburi, salarizare atractiva. Relatii la tel. sau la sediu, str. Theodor Pallady nr. 45, sector 3; ☎021.201.85.07/ 021.201.85.88

220. **BA** Glass Romania S.A. Doresti un loc de munca stabil? Cel mai mare producator din Romania in domeniul sticlariei angajeaza operator productie prelucrare sticla. Salariu foarte atractiv peste media economica. Beneficii: program de lucru 8 h in trei schimburi, bonuri de masa, prima de vacanta, bonus de Paste, al 13-lea salariu. Oferim cazare. Relatii la tel. sau la sediu in str. Theodor Pallady nr. 45, sector 3; ☎021.201.85.07/ 021.201.85.88

221. **Back** office cu experienta gestiune restaurant salariu 2500 lei;personal cu cunostinte de contabilitate primara/departament gestiune-salariu 2300 lei; bucatari ospatari barmani in zona sector 3 **2.400 L;** ☎0763.788.371 teodor.ivascu@maxestate.ro

233. **Barman** Bar zona Pipera corporatista, locatie buna, program una cu una, de la ora 07.00-22.00, duminica liber intodeauna, salariu ok plus procente, cautam persoana serioasa, atenta si cu experienta, ☎0722.533.439/ 0769.250.652 Bbq.grill.pipera@gmail.com

234. **Barman** cafenea in pasajul Villacrosse Calea Victoriei, tura de 2 zile (2 zile lucrezi, 2 zile esti liber), salariul creste in timp. Mai multe detalii la telefon ☎0767.008.302/ 0735.236.008 lintoni2000@gmail.com

235. **Barman** pentru loc joaca copii in cadrul Mega Mall. Program de lucru in ture 9-17:30, 14:00-22:30, 8h/zi, 5 zile/saptamana, cu 2 zile libere; **1.800 L;** ☎0756.060.008 andreea@gymboland.ro

236. **Barman** restaurant situat in sectorul 3 zona Titan) angajeaza barman calificat. Program de lucru in ture 2/2. Carte de munca, masa asigurata, salariu atractiv si bonusuri. ☎0752.202.020 trattoriaventi@gmail.com

237. **Barman cu experienta. Restaurant pizzerie angajeaza in conditii normale de lucru barman cu experienta, salariu 2.400 lei, tips substantial, masa personal, transport decontat. Program de doua cu doua, 2.400 L; ☎0761.601.441**

238. **Barman** pentru restaurantul bistro Cismigiu, salariu motivant, bonusuri lunare, program 2 zile cu 2 zile, masa si transportul asigurat ☎0731.322.472 resurse.umane@stadio.ro

239. **Barman** restaurant, pentru locatia noastra Stadio, situat in zona Universitate, program flexibil, salariu motivant + bonusuri, masa si transportul asigurate. ☎0731.322.472 resurse.umane@stadio.ro

240. **Barman** si ajutor de bar pentru restaurant Piata Romana. Carte de munca, program 2 cu 2 zile, bonusuri zilnice si evenimente platite separat. **1.200 L;** ☎0733.500.300

241. **Barman** si ospatar pentru bistro zona Floreasca; ☎0723.209.109

242. **Barman,** restaurant central angajeaza barman masa si transportul asigurat, salariu motivant si mediu placut de lucru. Program de 2 zile cu 2 zile sau 8 ore. ☎0731.322.472 nicoleta@stadio.ro

243. **Barman,** ospatar Club de biliard Mercury, situat in sectorul 2 cauta fetesi baieti spre angajare, pentru postul barman-ospatar. ☎0726.605.399

255. **Benzinariile** Art Petrol angajeaza Angajam, lucrator comercial , bucatar, ajutor de bucatar cu sau fara experienta. Program 12 ore, ture zi / noapte. Salariul atractiv. Programul nostru permite un extra job. ☎0723.603.631 odai2@artpetrol.ro

256. **Betty** Ice SRL angajeaza vanzatori/-oare inghetata pentru punctele de lucru din Bucuresti. CV-urile se depun la adresa de mail. Detalii la tel. ☎0753.084.816 mirela.cozma@bettyice.ro

257. **BGS** angajeaza: agenti de securitate, agenti de interventie, plata salariilor la timp, contract de munca integral, sarbatori legale platite dublu, prime/ bonusuri, calificare profesionala gratuita, stabilitate la locul de munca, servicii medicale gratuite. Interviuri: Calea Vitan 293, sector 3, Bucuresti (vis a vis de Targul Vitan). Relatii la tel.: ☎0749.062.295

258. **Bog'art** angajeaza Gestionari - gestiune de santier in Bucuresti, salariu motivant, asigurare medicala, decont transport; ☎0727.770.783/ 021.320.01.17

259. **Bona** Angajez bona in Cornetu, Ilfov pentru bebelu? si menaj 9-10 ore pe zi, salariu 2500 lei. Mai multe detalii la nr tel. **2.500 L;** ☎0766.776.844 teusdea.elena@gmail.com

260. **Bona** pentru angajare in zona Brancoveanu metrou pentru copil de un an si 4 luni. Mai multe detalii la telefon. ☎0737.292.929 firstmanisa@yahoo.co.uk

261. **Bona** copil 1 an, program 8 h, Parcul Moghoros, 2500. Menaj, program 8 h L-V, Baneasa, 3000 lei. Bona gemeni 5 ani si 5 luni, program 4-8 h Bucurestii Noi, salariu atractiv. ☎0764.185.105/ 0764.949.331

262. **Bona** copil, 1 an si 10 luni, program part time, 4 h Grozavesti, 1500 lei. Bona copil 7 luni, program 8 h, Prelungirea Ghencea, 2000 lei. Bona copil 1 an, program 8-10 h, Popesti Leordeni, 2500 lei Bona copil 2 ani si 2 luni, program 10 h L-V, Bragadiru, 2500 lei. ☎0764.185.105/ 0764.949.331

263. **Bona** Corbeanca, pentru o fetita minunata de 1.2 ani, in Corbeanca. Cautam o persoana cu experienta, curata, rabdatoare, blanda si organizata. Program 8-10 h. ☎0723.700.464 Simona.tudor@aratoys.ro

264. **Bona** externa program de luni pana vineri de la ora 10-20, 2 copii, 8 si 10 ani. **3.500 L;** ☎0731.579.464

265. **Bona** full time sector 1, cu experienta, full time pentru gemeni, cunoscatoare a limbii engleze, ofer cazare, mancare si salariu. Mircea. **2.200 L;** ☎0760.402.040

266. **Bona** in Tunari Agentia Star Family (fara comision de la candidati), cauta persoane serioase, cu experienta si recomandari, pentru colaborari pe termen lung, pentru postul de bona, menajera si ingrijitoare batrani/ bolnavi ☎0745.251.511 contact@starfamily.ro

Companie de renume în transportul pacienților dializați angajează

ȘOFERI cu experiență minim 3 ani,

în vederea transportului pacienților dializați din București, cât și din împrejurimi. Plata salariilor la timp, contract de muncă integral, sărbători legale plătite dublu, servicii medicale, stabilitatea locului de muncă.

Contact: 0758.025.805

222. **Baieti** si fete ambalatori fructe si legume, firma distributie legume fructe, cu depozitul in sector 4, langa magazinul Metro, angajam baieti si fete in vederea pregatirii comenzilor. Salariul net 2000 Lei. Program L-V 07-17, S 07-14, D Inchis. **2.000 L;** ☎0722.600.959/ 0722.242.797 simaimpex@yahoo.com

223. **Baieti** si fete pentru spalatorie profesionala, se ofera salariu fix net 2800 lei, program luni-sambata 09.00-18.00, echipament lucru, rampa incalzita. Se cauta doar pers. serioase, **3.000 L;** ☎0723.610.341 autodetailingpremium@gmail.com

224. **Baieti** si fete pentru tipografie Tipografie Valea Cascadelor, sect 6, angajeaza muncitori fete si baieti, program 8.00-16.30. ☎0736.354.274/ 073635272 tradingandera@yahoo.com

225. **Barbat** necalificat la presa balotat carton folie zona Cotroceni salariu 16/1700 lei; ☎0733.030.402

226. **Barbati** curatenie Aurel Vlaicu 8h firma de curatenie angajam barbati curatenie 8 ore sediu/ cladire birouri in zona Aurel Vlaicu 06:00-14:30 ☎0730.654.879

227. **Barbati** pentru manipulat haine si incaltaminte, Q Biz angajeaza barbati la depozit pentru aranjat haine si incaltaminte, salariu atractiv, bonusuri, prime de performanta. Asiguram transport ☎0740.308.960 Jobs@qbiz.ro

228. **Barbati si femei pentru curatenie Angajam barbati si femei pentru curatenie la cladiri de birouri cu program de 8 ore/zi de luni pana vineri, zona centrala Bucuresti, locatie fixa, pachet salarial atractiv, rugam seriozitate. ☎0751.278.488**

229. **Barbati.** Firma accesorii textile angajeaza barbati pentru depozit si femei pentru productie in incinta Faur. Program L-V 08.00-17.00, se ofera salariu atractiv tichete de masa si decontarea transportului. Nr. telefon; ☎0731.495.000

230. **Barista,** barman daca ai pasiune pentru cafea, daca iti place socializezi, ai ceva experienta in domeniu si vrei sa faci parte dintr-o echipa dinamica, daca vrei sa ai un salariu atractiv, da-ne un semn; ☎0725.328.292 info@frenchbakery.ro

231. **Barista,** barman Daca te consideri un mare iubitor de cafea si vrei sa imparti aceasta iubire cu toata lumea, vino in echipa Tucano Coffee, noi prin cafea impartasim sentimente. **450 €;** ☎0769.271.552/ 0764.207.817 guatemala@tucanocoffee.com

232. **Barista,** preferabil cu experienta, pentru Coffeeshop din zona centrala. Mai multe informatii la tel. sau CV in email ☎0745.672.403 ella.translucid@gmail.com

244. **Barman,** ospatar fete si baieti cu/ fara experienta in domeniu, Pe Motoare-Bar&Grill angajeaza pentru locatie noua in Militari. Barul are vechime de 4 ani. Cautam seriozitate si aspect fizic placut; ☎0726.721.031 iulian_bancianu@yahoo.com

245. **Barman,** ospatar si ajutor ospatar 21Pub Innovator, Bucuresti, Militari, angajeaza barman, ospatar, ajutor ospatar. Salariu atractiv, decontare transport. ☎0770.288.500 laura.csilag@gmail.com

246. **Barman,** ospatar, fete si baieti cu/ fara experienta in domeniu, Pe Motoare Bar&Grill angajeaza pentru locatie noua in Militari. Barul are vechime de 4 ani. Cautam seriozitate si aspect fizic placut; ☎0726.721.031/ 0723.659.954 Iulian_bancianu@yahoo.com

247. **Barman,** ospatari pentru restaurant Basilico in Drumul Taberei. ☎0762.151.966 antonioilie@yahoo.com

248. **Barman,** urgent restaurantul Caru' cu Scoici din Venus angajeaza barman cu experienta pentru sezon estival 2019. Se ofera cazare si un salariu atractiv. Rugam seriozitate, ☎0722.668.466 MARIUS-CARNICIU@YAHOO.COM

249. **Barmani** pentru restaurant Embassy Park, contract de munca, program 2 cu 2 zile, salariu motivant, bonusuri zilnice si evenimente platite separat.Va asteptam sa lucram impreuna. **3.500 L;** ☎0724.204.566 office@embassy-park.ro

250. **Barmani** si ospatari Tutti Cafe Promenada Mall cauta barman-barista cu experienta, pasionat, ordonat si bun profesionist. Ospatari si ospatarite cu experienta. Locatie excelenta cu terasa inchisa pentru iarna. ☎0728.739.655

251. **Barmani,** barmanite, pt. Luna Cafe & Bistro. Program de lucru avantajos. Punct lucru: str. Viitorului 32, sector 2, punct reper Piata Gemeni. Evenimente in fiecare weekend **1.800 L;** ☎0771.609.431 info@cafeluna.ro

252. **Barmani.** Cauti loc de munca? Dikiss Bistro are nevoie de barmani/barmanite care sa faca echipa cu noi. Suntem tineri, profi, seriosi si ne dorim de la voi acelasi lucru. Hai in echipa noastra; ☎0769.077.789 ulmeanujeni@gmail.com

253. **Beauty** salon cu vechime de 9 ani in sect. 3 (Theodor Pallady) angajeaza manichiurista (gel, semi, clasic) serioasa si muncitoare si ucenic coafor. Salarizare atractiva si ambient placut. Rugam seriozitate, ☎0722.132.892/ 0761.926.357 simona.zuza@yahoo.com

254. **Bellboy,** agent de paza, pt. hotel sector 6. Cerinte: seriozitate, punctualitate, orientare catre client, permis de conducere. 12Z 12Z LL, **1.800 L;** ☎031.425.41.55 rezervari@cityhotelbucuresti.ro

267. **Bona** intern gemeni 2 ani si 7 luni, Cotroceni, 4000 lei si carte de munca. Bona copil 1 luni si 10 luni, 8 h/zi, Dristor, 2000 lei.3. Guvernanta copil 4 ani, program 6 h L-V, Baneasa, 2500 lei. ☎0764.185.105/ 0764.949.331

268. **Bona** interna, 2 saptamani - 2500 ron Familie cu doi copii; 3,5 ani si 6ani, cautam bona interna 2 saptamani lucreaza si 2 saptamani este libera, in Buftea. **2.500 L;** ☎0799.904.275 liftkram@yahoo.com

269. **Bona** interna, 2 weekenduri libere, zona centrala cautam o doamna pozitiva, calda pt un baietel in varsta de 7 luni. Locatia se afla in zona Izvor, accesul fiind facil. Programul este intern cu doua weekenduri libere pe luna.Atributiile sunt pt copil. **3.300 L;** ☎0721.129.288

270. **Bona** pentru copil zona Soseaua Giurgiului; ☎0751.403.013

271. **Bona** pentru copil de 1 an si 8 luni Cautam o persoana nefumatoare, pozitiva, calma, care sa poata supraveghea un copil activ si sa il indrume cu blandete, respectand modul parintilor de educatie. ☎0742.023.981

272. **Bona** pentru fetita familie serioasa cauta bona pentru o fetita de 1 an si 6 luni. **1.800 L;** ☎0742.088.416 Astaiculescu@yahoo.com

273. **Bona pt bebelus, 8h, Sector 2, salariul atractiv cautam o doamna calda, rabdatoare pt un baietel de 4 luni. Zona este Calea Floreasca. Program:09:00-17:00, luni-vineri si doua weekenduri/luna, 8h/zi. Atributii ce tin de ingrijirea copilului. 3.000 L; ☎0721.129.288**

274. **Bona pt fetita, 9h/zi, L-V, zona Militari cautam o doamna pozitiva,calda pt un copilas de 1 an. Fetita este vesela, sociabila. Locatia se afla in zona Lujerului.Programul:08:30-17:30, luni-vineri, iar atributiile cuprind activitati pt copil. 2.400 L; ☎0721.129.288**

275. **Bona, 8h/zi, L-V, sector 6 Cautam o doamna cu experienta, calda pt o fetita in varsta de 1 an in zona Prelungirea Ghencea (statie autobuz 112,641/642). Program de lucru: 09:00-17:00, luni-vineri. Atributiile sunt doar pt copil. 2.000 L; ☎0721.129.288**

276. **Bona,** baietel de 6 luni, 9h/zi, L-V, Berceni cautam o doamna calda, cu o atitudine pozitiva pt un copilas de sase luni. Locatia se afla la 5 min. de capatul tramvaiului 1,10. Program: 09:00-18:00,l uni-vineri. Atributii pt cel mic. Angajare imediata! **2.500 L;** ☎0721.129.288

REMATHOLDING angajează

OPERATORI INSTALAŢIE DE SORTARE

în Bucureşti, Sector 4 şi în CHITILA

Condiţii bune de lucru, salariu motivant, tichete de masă, tichete de vacanţă, decontarea transportului la şi de la locul de muncă.

REMATHOLDING

Vă aşteptăm în Şos. Berceni Fort nr. 5, sector 4, Bucureşti

0724.343.454

277. **Bona,** Baneasa, Soseaua Sisesti Recrutam bona pentru familie deosebita. Program de lucru: 8 ore /zi, de luni pana vineri. Varsta copil: 2 luni. Aplica direct pe site: www.profiles.ro sau suna si programeaza un interviu cu noi. **4.000 L;** ☎0735.179.929/ 0371.183.146 roxana.iatan@profiles.ro

278. **Bona,** cautam o doamna blanda si energica, pentru a fi bona unei fetite de 4 ani in zona Damaroaia. Program 9 h/zi. Salariu, **2.100 L;** ☎0765.242.366

279. **Bona,** zona Titan 2800 lei, recrutam bona pentru copil 9 luni, fetita. Locatie: metrou 1 Decembrie 1918, sector 3. Program: 10 ore/zi, de luni pana vineri. Suna si programeaza o intalnire cu noi, daca esti interesata de post. **2.800 L;** ☎0735.179.929/ 0371.183.146 office@profiles.ro

280. **Bona-ajutor** mama, 9h/zi, L-V, zona Aviatiei cautam o doamna care sa desfasoare impreuna cu mama activitati ce tin de ingrijirea,supravegherea unui baietel de 1 an.Zona este Aurel Vlaicu,acces facil de la metrou. Program: 09:00-18:00,luni-vineri **2.500 L;** ☎0721.129.288

281. **Bona-ajutor** mamica, 8 h/zi, l-v, mall Baneasa cautam o doamna pozitiva care sa desfasoare activitati de ingrijirea copiilor impreuna cu mama pt doi baietei de 4 luni si 2 ani si 7 luni. Program: 12:00-20:00. Acces facil cu autobuz 261, 301, 304, 783, **2.500 L;** ☎0721.129.288

282. **Bona.** Avem nevoie de ajutorul unei doamne calde, pentru o fetita de 3 ani in zona Tineretului, Piata Norilor. Program 8 h/zi, salariu **2.200 L;** ☎0766.885.185

283. **Boutique** Chococake S.R.L angajeaza cofetar Boutique Chococake S.R.L angajeaza cofetar cu experienta. Daca vrei sa faci parte din echipa noastra nu ezita sa ne contactezi telefonic la numarul de telefon. **2.500 L;** ☎0723.505.669 nina_creata@yahoo.com

284. **Brodeza** cu experianta (minim 5 ani) pentru masina de brodat industriala (salariu atractiv, bonuri de masa). Zona Piata Sudului. Program l-v de la 8.00-16.30. ☎0745.656.694 andreea.cotoara@coolibri.ro

285. **Brutar** Brutarie artizanala, angajam 3 brutari. Pentru detalii sunati la tel. ☎0741.777.509 mi@breadandspices.com.ro

286. **Brutar** cu experienta, contract de munca pe durata nedeterminata, program de lucru de 8 ore/zi, incepand cu 08.00. Locatie Laborator, sector 3. Salariu net 2500 ron/luna. Tel. **2.500 L;** ☎0799.998.069

287. **Brutar** cocator pentru brutarie Crangasi, salariu atractiv fara intarzieri, decontare transport + bonusuri , contract , detalii mai multe la telefon: ☎0725.328.292/ 0735.881.736 info@frenchbakery.ro

288. **Brutar** cu, fara experienta Brutarie artizanala (Piata Amzei), pregatim paine cu maia dupa metode traditionale, doar cu ingrediente naturale. Program de lucru 06.00 - 15.00, luni - vineri. Echipa prietenoasa si dedicata, 2350 ron net. **19 L;** ☎0730.258.197 silvia.timu@gmai.com

289. **Bucatar** ajutor bucatar cu sau fara experienta pt. bistro din zona centrala, informatii intre 09-17 si CV pe mail; ☎0745.574.230 ella.translucid@gmail.com

290. **Bucatar** angajam bucatar pentru restaurant, situat in cartierul latin (Prelungirea Ghencea), program 2 zile cu 2, pentru detalii sunati la nr de tel.; ☎0722.665.712

291. **Bucatar** Bistro zona Floreasca angajeaza bucatar; ☎0723.209.109

292. **Bucatar** bucatarie romaneasca, carte de munca, salariu atractiv, program flexibil, (numai ziua, 2/2) pentru un bistro/ fast food/ linie calda; sector 3, situat in centru comercial. Cerem si oferim seriozitate **2.600 L;** ☎0722.294.330

293. **Bucatar** cu/fara experienta, zona Banul Manta, sector 1. Detalii la telefon dupa ora 16:00; ☎0765.270.047

294. **Bucatar** pentru restaurant zona Piata Victoriei, Titulescu. Salariu 2300 + tips cu posibilitate de crestere. Program 2 cu 2 zile de la 9-22. Mai multe detalii la telefon; ☎0769.505.009 stas30@mail.com

295. **Bucatar** pentru Trattoria Borghese, program 2/2 zile, 10-23.30. Salariu 3500 lei in mana, tips, bonus de performanta. Se cer experienta, creativitate, seriozitate; **3.500 L;** ☎0760.650.710/ 0726.782.482

296. **Bucatar** restaurant cu specific traditional romanesc angajeaza bucatar(program flexibil, salariu atractiv, contract de munca); ☎0732.163.901

297. **Bucatar** si ajutor bucatar linie autoservire Militari, l-v 8 ore. ☎0722.921.851

298. **Bucatar** - ajutor bucatar. Angajez bucatar si ajutor de bucatar; ☎0768.736.242/ 0768.736.245

299. **Bucatar** cu experienta pe restaurant a la cart, bucatarie internationala. Program de 2 zile lucratoare cu 2 zile libere. Evenimente saptamanale. Restaurant Luna Cafe & Bistro. str. viitorului 32, sector 2. **2.200 L;** ☎0771.609.431 info@cafeluna.ro

300. **Bucatar** cu experienta pentru autoservire, sector 2, zona Foisor, program L-V ☎0744.534.873

301. **Bucatar** cu experienta pentru o pensiune din Moieciu de Sus. Oferim cazare si masa, contract pe perioada nedeterminata. Rog seriozitate. ☎0724.556.116

302. **Bucatar** cu experienta, pentru restaurant in Calea Floreasca, pe sectia cald, salariu este de 4200, program 2 zile cu 2 zile, masa si transport asigurat seara la plecare. **4.200 L;** ☎0766.405.416 vasiloiu.cristina@yahoo.com

303. **Bucatar** desert, restaurantul Nor, cel mai inalt restaurant din Romania, ofera un venit motivant + tips, bonusuri lunare, program 2 zile cu 2 zile, masa si transportul asigurat. ☎0731.322.472 resurse.umane@stadio.ro

304. **Bucatar** la sectie de rece, restaurant international din sector 2. Angajeaza bucatar pe sectia de rece. Salariul atractiv, tips, masa, transport asigurat. Rugam seriozitate. ☎0734.872.858/ 0721.076.016 tyby2711@yahoo.com

305. **Bucatar** pe cald, restaurant cu sediul in sect 6, angajeaza bucatar pe cald cu experienta in bucataria romaneasca: gratar-tigai-paneuri. Programul este de 1/1 zi, 8:00-23:30. Contract munca, tips, concedii. Salariu: 2500-3500 lei. **3.500 L;** ☎0761.142.333 cosmin_sand_tour@yahoo.com

306. **Bucatar** pentru catering cu meniu romanesc, program la alegere: luni-vineri, o zi cu o zi sau 2 cu 2. Salariu 3.800-4.000 Lei net. Cateringul este in sector 1, 1 Mai. Se fac acte de la inceput, asigur **4.000 L;** ☎0785.774.563 cateringsector1@gmail.com

307. **Bucatar** pentru restaurant cu servire la linie contract de munca, program de lucru in ture: 08:00-16:30, 16:00-24:30, salariu 2800 lei, decont transport, locatia se afla in Mall Vitan. **2.800 L;** ☎0743.155.016 ioana.ciuca@scandia.ro

308. **Bucatar** restaurant exclusivist zona Baneasa, selectionam bucatar cu experienta pentru restaurant a la carte meniu interantional. **2.800 L;** ☎0728.293.279 office@absolut-hr.ro

309. **Bucatar** sau bucatareasa. Restaurant central angajeaza bucatar sau bucatareasa cu experienta, salariu de pornire 4000 lei in functie de de performante. Rog seriozitate; ☎0766.499.652

310. **Bucatar** sectia calda Restaurant Nor, vei avea un salariu motivant + tips, program flexibil, transportul si masa asigurate. ☎0731.322.472 resurse.umane@stadio.ro

311. **Bucatar** sectia calda, pentru restaurantule Stadio, Social 1 si Nor, program flexibil, salariu motivant + tips, masa si transportul asigurat, ☎0731.322.472 resurse.umane@stadio.ro

312. **Bucatar** sectia calda, restaurantele Stadio si Social 1, situate in Piata Universitatii si Piata Constitutiei, angajam bucatar tigai, salariu motivant + tips, bonusuri lunare, program flexibil, masa si transportul asigurate. ☎0731.322.472 resurse.umane@stadio.ro

313. **Bucatar** sectia rece salate si desert, salariu motivant + tips, masa si transport asigurat, zona Aurel Vlaicu langa metrou

314. **Bucatar** secund (doamna) cu experienta restaurant situat in sector 1, zona Pta Domenii, specific Italian, angajeaza bucatar secund cu experienta, rog seriozitate, conditii avantajoase:tips din vanzare, contract de munca, transport asigurt. **3.000 L;** ☎0761.601.441/ 0725.246.188 ancalearoma@yahoo.com

315. **Bucatar** si ajutor bucatar Angajez ajutor bucatar, l- v, 07- 16, salariu 1.800 ron net. si o masa calda pe zi, zona, sector 4, Bucuresti, ☎0733.987.899

316. **Bucatar** si ajutor bucatar Restaurantul Cherhanaua Ancora angajeaza bucatar si ajutor bucatar. Salariu motivant; ☎0786.372.937 angajaripersonal.ancora@gmail.com

317. **Bucatar** si ajutor bucatar pentru restaurant central cu acces imediat la statii RATB si metrou, program de 2 zile cu 2 zile, salariu motivant + tips, masa si transport asigurat. ☎0731.322.472 nicoleta@stadio.ro

318. **Bucatar** si ajutor de bucatar firma de catering angajeaza pentru bucatarie de tip catering in Bucuresti ☎0724.378.496

319. **Bucatar** si ajutor de bucatar, Ribs Bar&Grill isi mareste echipa. Iti oferim un mediu de lucru profesionist, oportunitatea reala de evolutie in cariera, alaturi de un pachet salarial atractiv. ☎0766.692.196 bogdanm.popescu@yahoo.com

Firmă producție obiecte sanitare (București, zona Ghencea) angajăm

Muncitori în fabrică

Cerințe: persoane harnice, serioase

Oferim: salariu motivant, tichete de masă, plata orelor suplimentare, mediu de lucru decent și ordonat, decontare transport pe mijloacele de transport în comun.

Se lucrează în două schimburi săptămânale.

NU OFERIM CAZARE

Telefon: **0720.112.734**

LOCURI DE MUNCĂ

ANGAJĂM
în zona Piaţa Presei Libere

FEMEI DE SERVICIU CAMERISTE

Salariul de **1.800 RON net**

Garantăm plata salariului şi a taxelor legale.

Relaţii la: **0751.190.463**

320. **Bucatar** si bufetiera cu experienta la popas rustic Diana, Belciugatele, Calarasi (20 km de Cora Pantelimon). Salariu bucatar 6000 lei, bufetiera 2500, program 5/7, cele doua zile libere se dau in cursul saptamanii. **6.000 L;** ☎0758.230.731 alexandradianachiuc@gmail.com

321. **Bucatar,** ajutor bucatar, angajam la firma de catering in zona Brezoianu, salariu incepand de la 3000 fara intarzieri, program flexibil, bonusuri, contract, tel. **3.000 L;** ☎0725.328.292/ 0735.881.736 info@frenchbakery.ro

322. **Bucatar, ajutor bucatar, ospatar, salvamar. Contact: ☎0723.557.552**

323. **Bucatar,** angajam bucatar cu experienta pentru autoservire; ☎0768.395.717

324. **BUCATAR, ANGAJAM URGENT; ☎0742.528.432/ 0744.321.166/ 0741.093.002**

325. **Bucatar,** cautam colega/coleg pentru postul de bucatar sectia rece. Ne dorim o persoana implicata cu respect pt munca care isi practica meseria cu entuziasm. Salariu foarte bun. ☎0724.153.161 restaurant@hautepepper.ro

326. **Bucatar,** Cautam colegi pentru pozitia de bucatar, care sa faca parte din echipa restaurantelor Stadio, Social 1 si Nor. ☎0731.332.472 nicoleta.deaconu@stadio.ro

327. **Bucatar,** cu minim de experienta pentru restaurant tip fast food, detalii la tel; ☎0731.034.908 promenada.cuptorulculemne@gmai.com

328. **Bucatar,** fata linie, femeie vase pentru linie autoservire zona Romana, program luni-vineri, 8 ore. ☎0721.967.888

329. **Bucatar,** ne marim echipa, de aceea dorim sa faceti parte si voi din ea.cautam bucatar cu experienta, pentru locatie din zona Unirii, bd. Unirii, restaurant The Dock, salariu avantajos, tips. Mai multe detalii la tel. ☎0764.843.900

330. **Bucatar,** Pizza Club Nr 16 din Camil Ressu Nr 16 angajeaza bucatar cu diploma. Salariu 2600 lei plus tips. Castig de minim 3300 lei. Programul de 2 zile cu 2 zile, un weekend liber unul se lucreaza; **3.300 L;** ☎0755.070.846/ 0784.378.378

331. **Bucatar,** restaurant zona Dristor angajeaza urgent bucatar in conditii deosebite de munca, se ofera si se cere seriozitate, contract de munca, salariu intre 3000-3700 lei net in functie de exp tips si transport asigurat **3.700 L;** ☎0767.132.634 restaurantdristor2015@gmail.com

332. **Bucatar,** ajutor bucatar High Class Coffee & Lounge, bd. Burebista nr. 2, rond Alba Iulia, angajeaza bucatar / ajutor bucatar. Va rugam sa lasati CV-ul pe adresa de e-mail: highclass-coffeelounge@yahoo.com. Multumesc! ☎0765.502.088 highclass-coffeelounge@yahoo.com

333. **Bucatar,** ajutor bucatar Pizza pph sector 6 angajeaza bucatar(bucatareasa) 3200 lei, ajutor bucatar 2300 cu experienta bucatarie romaneasca . ☎0768.299.834 Roxana_manea1968@yahoo.com

334. **Bucatar,** ajutor bucatar Restaurant Joy House angajeaza bucatar si ajutor de bucatar. Program 2/2, intre orele 11-24, salariu, bonus evenimente, masa, ct de munca. Interviu zilnic la adresa locatiei, str. Teiul Doamnei 9A ☎0735.371.713

335. **BUCATAR, AJUTOR BUCATAR, PERSONAL LA VASE, PIZZAR, OSPATARI, AJUTOR OSPATAR; ☎0769.347.727**

336. **Bucatar,** ajutor bucatar, restaurant central angajeaza bucatar. Oferim: salariu motivant, program flexibil, carte de munca. Dorim: persoana tanara, cu idei. pt. detalii sunati la tel. ☎0764.464.219 adrian.cibotariu890420@gmail.com

337. **Bucatar,** ajutor bucatar, vei face parte din echipa restaurantelor Stadio, Social 1, Nor si Bistro Cismigiu. Iti oferim un salariu motivant, tips, transport decontat, masa asigurata. ☎0731.322.472 nicoleta@stadio.ro

338. **Bucatar,** ajutor bucatar, barman. Relatii tel: de luni -vineri /10-15 :00; ☎0760.900.449

339. **Bucatar,** ajutor bucatar, casier, barista, picol, vase, firma catering in cautare de colegi noi atat pentru o locatie ce se va deschide in toamna cat si pentru consolidarea celor existente. ☎0758.200.419 Deliumircea27@gmail.com

340. **Bucatar,** ajutor bucatar, ospatar, personal vase. Hop Garden angajeaza personal, oferim un loc de munca stabil unde se ofera salariu motivant, contract de munca perioada nedeterminata, masa asigurata, transport. Detalii tel. ☎0770.537.261/ 0764.449.699 hopgardenoffice@gmail.com

341. **Bucatar,** ajutor bucatar. Restaurant international angajeaza bucatar, aj. bucatar, femeie la vase. Salari avantajoase, masa, tips, transport asigurat, ☎0734.872.858/ 0721.076.016 contact@conacul-nobil.ro

342. **Bucatar,** ajutor de bucatar, RIn Grand Hotel angajeaza bucatari si ajutor de bucatar pentru mic dejun si evenimente festive. Poti trimite CV-ul actualizat pe adresa email sau la receptia hotelului Rin Grand ☎0730.777.210 resurseumane@rinhotels.ro

343. **Bucatar,** ajutor de bucatar, barman, casier, manipulant marfa; manipulant deseuri. Vrei sa te distrezi in vara asta si sa faci si bani? Vino alaturi de noi in cel mai mare Aqua Parc din Bucuresti, Divertiland Militari. Suntem o echipa tanara moderna, oferim venituri substantiale, mediu de lucru profesionist si program flexibil, full/ part-time. Transport si masa asigurate, MCG Max Grup Company; ☎0741.162.222

344. **Bucatar,** ajutor, restaurant South Burger sector 4 si 5 angajeaza ajutor bucatar. Se lucreaza 2 zile cu 2 zile de la 10:00-22:00, bonuri de masa, decont transp seara. Salariu 2300. **2.300 L;** ☎0726.760.996 mcsfoodivision@gmail.com

345. **Bucatar,** ajutor-bucatar, personal vase, ospatar Hop Garden angajeaza personal, oferim un loc de munca stabil unde se ofera salariu motivant, contract de munca perioada nedeterminata, masa asigurata, transport; Detalii: ☎0770.537.261/ 0764.449.699 hopgardenoffice@gmail.com

346. **Bucatar,** barbat pentru firma catering Salariu începand de la 2500 lei, se asigura masa si transport (dupa ora 22:30). Locatie sector 1 (statia de metrou Jiului), **2.500 L;** ☎0748.284.545

347. **Bucatar,** bucatareasa gradinita particulara sector 1 angajeaza urgent, full time, cautam persoana ordonata, care gateste bine, adaptat cerintelor de alimentatie ale copiilor, responsabila, curata ☎0762.616.442

348. **Bucatar,** bucatareasa pentru Restaurant You & Me, program 2/2 zile, salariu 3500 Lei in mana + procent vanzare, bonus de performanta. Se cere experienta in bucatarie de restaurant. **3.500 L;** ☎0726.782.482/ 0760.650.710

349. **Bucatar,** bucatareasa Restaurant cu specific libanez angajam bucatar / bucatareasa, program 2 cu 2, de la 10 la 22, transport asigurat seara. Mai multe detalii la telefon. ☎0733.200.011 alinavasilcan01@gmail.com

350. **Bucatar,** bucatareasa Restaurant tip autoservire,1 post pe cald,1 post pe rece. Program de luni pana vineri de la 7 la 16.Weekend, sarbatori legale inchis. Salariul pana la 3.000 Lei net dar poate fi depasit in functie de aptitudini ☎0758.200.419 Deliumircea27@gmail.com

351. **Bucatar,** ospatar, femeie la spalat vase Pizzerie-restaurant Dar&Dav angajam: bucatar, ospatar, femeie la spalat vase, 2 cu 2, contract de munca. Str. Porumbacu 66 Crangasi sect. 6. Relatii la tel., ☎0740.610.887 lonasaftei@outlook.com

352. **Bucatar,** picoli, ospatari angajam pentru Restaurantul Capri- zona Militari. Salariu atractiv, rog seriozitate; ☎0730.094.662/ 0722.797.639

353. **Bucatar,** sofer Angajez sofer livrator, bucatar, sector 3, 5, 6. Conditii si program avantajoase. ☎0767.659.089/ 0787.699.692

354. **Bucatar,** urgent Angajez barmanite,ospatari,ospatarite,picoli si picolite!varsta intre 18-35 de ani.multumesc! **100 L;** ☎0771.695.445/ 0771.695.445 Silviaanamary249@gmail.com

355. **Bucatar.** Cautam bucatar pentru locatie din Afi Mall Cotroceni. Salariu + bonuri de masa + mese gratuite. Program 2 zile cu 2 zile libere.Conditii bune de munca; ☎0730.494.669

356. **Bucatar/** ajutor bucatar pt JW Marriott Bucharest Grand Hotel. Cunostinte de bucatarie sau diploma de bucatar. Persoana organizata si pasionata de bucatarie. Vei gasi la noi o echipa care te va ajuta pas cu pas; contract de munca pe perioada nedeterminata; flexibilitate in program (program in ture); conditii de munca exceptionale; posibilitati de promovare; bonuri de masa; servicii medicale gratuite; ☎021.403.19.94

357. **Bucatar/ajutor** angajam in conditii deosebite personal bucatarie cu/ fara experienta-ajutori sau bucatari cu experienta - program o zi cu o zi fara duminici -= zona piata victoriei **3.200 L;** ☎0726.777.737

358. **Bucatareasa** Cautam o doamna bucatareasa serioasa, cu experienta pentru un afterschool din zona Valea Oltului, sector 6. Programul este L-V, interval 8.00-17.00, salariu 2000 lei. ☎0760.193.907/ 0768.185.720 anasistrumfii@gmail.com

359. **Bucatareasa** cu experienta pentru restaurant cu specific italian, situat la P-ta Domenii, conditii avantajoase: program 2 2 zile, trasnsport asigurat, masa asigurata, tips din vanzare. **4.000 L;** ☎0761.601.441/ 0768.143.658 ancalearoma@yahoo.com

360. **Bucatareasa** pentru fast food, zona Berceni, sector 4, salariu 3000 lei, se lucreaza 1 zi cu 1 zi, cu experienta, contract munca perioada nedeterminata, se asigura masa zilnic, **3.000 L;** ☎0773.316.497

361. **Bucatareasa,** Bucatarie romaneasca la restaurantul Hora, zona Casa Presei, contract de munca, o zi (07-19) cu o zi liber. Urgent **3.200 L;** ☎0744.569.999 padure@gepa-group.ro

362. **BUCATAREASA,** camin privat pentru batrani angajeaza gospodina priceputa la bucatarie. Locatiile sunt in Aviatiei sau Floreasca. Relatii la telefon; ☎0722.621.462 caminprivat@gmail.com www.caminprivat.ro

363. **Bucatareasa,** ajutor bucatar, cofetareasa, ingrijitoare, asistenta medicala, femeie de serviciu, sofer, angajeaza gradinita particulara parcul Carol. Telefon 0722277090, adresa de e-mail: contact@gradinita-gifted.ro ☎0722.277.090 contact@gradinita-gifted.ro

364. **Bucatareasa/bucatar** angajam bucatari, pentru restaurant cu specific romanesc in zona Piata Baneasa ,indiferent de varsta. Pentru detalii va rugam lasati mesaj cu numarul de telefon si va contactam noi. **5.000 L;** ☎0769.591.172

365. **Bucatarease,** bucatari, restaurant angajeaza bucatarese, bucatari cu experienta minim 2 ani, pentru bucatarie romaneasca sau italieneasca salariu 3.500 ron/15 zile program o zi cu o zi sau doua cu doua, tips, o masa pe zi. **3.500 L;** ☎0765.922.428

366. **Bucatari** (3), 3 ajutor bucatar, 1 sofer, 1 femeie de serviciu pentru firma catering; ☎0772.249.346

367. **Bucatari sefi, bucatari, grataragii (3.000 - 7.000 lei, platibili saptamanal sau zilnic); ospatar, picoli (studenti, elevi, castiguri pana la 4.000 lei), restaurant-terasa Romanesc, sector 2. Anual oferim si cel de al 13-lea salariu. Angajam sofer; ☎0772.123.277**

368. **Bucatari,** cu experienta angajeaza pub central. ☎0728.264.360

369. **Bucatari,** Restaurant international Blv.Decebal angajeaza bucatari, ajutori de bucatari. Salariu atractiv, tips, masa, transport asigurat. Rugam seriozitate. ☎0734.872.858/ 0721.076.016 contact@conacul-nobil.ro

370. **Bucatari,** ajutor bucatar si ospatari, pentru restaurant Cuibul Randunelelor sector 5. Salariu si program motivant, ☎0768.796.355/ 0730.002.054

371. **Bucatari,** ajutori de bucatari, ospatari, bucatari, ajutori de bucatari, ospatari, ajutori de ospatari, femeie de serviciu, restaurant israelian Kosher Moise angajeaza in conditii avantajoase salariale, va asteptam ☎0771.572.042 contact@laarmeneasca.ro

372. **Bucatari,** femeie pentru bucatarie italiana, chineza, romaneasca in Bucuresti, 1.000 euro/luna pentru primele 6 luni, ulterior 1.200 euro; ☎0737.886.599/ 0766.889.582

373. **Bucatari,** salariu brut 5128 lei, angajeaza Casa Capsa. CV la adresa de e-mail: tccarpati@yahoo.com; ☎0730.711.519 tccarpati@yahoo.com

374. **Bucatari.** Restaurant cu specific italian angajam bucatari, femeie la curatenie, aj. bucatari, ospatari si ajutor de ospatar. Relatii la nr. de tel. ☎0755.531.531

375. **Bufetiera** si ajutor bucatar pentru restaurant zona Unirii; ☎0753.070.387

376. **Bufetiera,** firma de catering angajam bufetiera la salate si deserturi. Program de lucru luni-vineri 06:00-17:00.Zona Gara de Nord. ☎0724.039.111/ 0723.793.620 Office@bunbun.ro

377. **Buldoexcavatorist** pentru judetul Prahova Minim 3 ani de experienta. Cunostinte de mecanica. Lucrari de canalizare si terasari sol. ☎0722.161.117 aprovizionare_digitech@yahoo.com

378. **Buldoexcavatorist,** SC Ecogreen Construct Srl cu sediul in Adunatii Copaceni angajeaza pentru buldoexcavator Mecalac pentru societate, nu se inchiriaza utilajul, se foloseste doar pentru intreprindere ☎0726.152.603 adunati07@icloud.com

379. **Cadre** didactice si medicale, Scoala postliceala FEG Bucuresti/ Liceul FEG angajeaza pentru anul scolar 2019-2020: asistenti medicali generalisti, medici, biologi, economisti, cadre didactice limba romana, limba engleza, limba franceza, matematica, fizica, istorie, socio-umane, management, chimie. CV-uri la email: scoala_feg@yahoo.com

380. **Cadre didactice si medicale: Scoala postliceala FEG Bucuresti/Liceul FEG angajeaza pentru anul scolar 2019-2020: asistenti medicali generalisti, medici, biologi, economisti, cadre didactice limba romana, limba engleza, limba franceza, matematica, fizica, istorie, socio -umane, management, chimie. Trimiteti CV pe email; scoala_feg@yahoo.com**

381. **Calcatoreasa** constructor tipare, confectionera pentru atelier confectii textile din Calea Rahovei 266 Sector 5. Mediu de lucru placut, contract de munca cu program fix 8 ore si salariu avantajos, dorim experienta. ☎0730.030.700 marina@mario.ro

382. **Caldor** Industrial Heating System SRL, cu sediul in oras Pantelimon jud. Ilfov angajeaza urgent director general societate comerciala- cod COR 112011 si manager general- cod COR 112028. Relatii la tel. ☎0736.101.610

383. **Calificati** si necalificati contract, cazare, angajam calificati si necalificati, zidari, dulgheri, fierari, zugravi, placatori, tencuitori si tineri fara experienta, se ofera contract, cazare gratuita, echipament, conditii de munca la nivel european, **4.000 L;** ☎0723.631.455 alinfloricica92@yahoo.com

384. **Calificati** si necalificati santier Bucuresti Angajam muncitori in constructii calificati si necalificati: zidari, fierari, dulgheri, finisori, faiantari, zugravi tencuitorisi necalificati (salahori)Lucrarile sunt in Bucuresti. Oferim cazare. **4.000 L;** ☎0723.631.455

385. **Calificati** si necalificati, firma Ros constructii angajeaza calificati si necalificati detalii la telefon. Intre orele 8 - 20 rog seriozitate. ☎0728.436.201/ 0769.283.652

386. **Calificati/ necalificati. Vrei sa muncesti si sa castigi in constructii? Vino la noi; ☎0735.216.547**

387. **Call** center, telefonist, operator call center in limba romana/ cu sau fara experienta, zona Bragadiru. Salariu 1.400-2.800 Ron ☎0771.347.388 elena.simion@violetgroup.ro

388. **Call** center, telefonist, operator, operator call center in limba romana cu sau fara experienta. Luni-vineri 09.00-18.00. 1.400-2.800 Ron ☎0771.347.388 elena.simion@violetgroup.ro

389. **Camerista** hotel angajam camerista hotel, zona Cismigiu, 8 ore/zi, 2 zile libere/saptamana. Salariu net 1700 lei + bonuri de masa. **1.700 L;** ☎0787.746.964 ana.misu@thhotels.ro

390. **Camerista** hotel program 8 ore/zi, salariu 2150 Lei net. Hotelul se afla in zona Aviatiei, statia de metrou Aurel Vlaicu. ☎0748.024.051

391. **Camerista** hotel 3 stele Angajam camerista cu experienta pentru hotel central zona universitate, program 8 ore intre 8-17:00, carte de munca, salariu 1600 lei net + bonusuri. Detalii la telefon intre orele 11-17:00. **2.000 L;** ☎0721.002.899

392. **Camerista** hotel 4 stele Hotel Christina 4 stele, in Bucuresti, zona Piata Romana. Salariu atractiv, mese asigurate, experienta nu este obligatorie. Telefonati pentru programare interviu. Str. Ion Slatineanu nr 13; ☎0731.009.999 office@hotelchristina.ro

393. **Camerista** hotel situat in sectorul 1, hotel situat in sectorul 1 aproape de Spitalul Floreasca angajeaza camerista. Programul este 8 ore pe zi (08-16), 2 zile libere pe saptamana la alegere. Pentru mai multe informatii sunati la nr tel: ☎0735.840.678 receptie.casagabriela@gmail.com

394. **Camerista** hotel, central, full time. Cerinte: femei peste 18 ani. Responsabilitati: mentenanta in camine. Conditii; pachet social deplin, concediu anual platit, **1.700 L;** ☎0733.199.172

395. **Camerista** hotel, personal spalatorie cu experienta, asteptam CV uri pe adresa de email.Persoana dinamica, rezistenta la efort, responsabila, cu atitudine corespunzatoare fata de client. ☎0722.310.005/ 0729.881.116 marius@irisa.ro

396. **Camerista** pentru Euro Hotels Averescu salariul net 2.000 de Ron. Relatii la telefon ☎0724.590.537

397. **Camerista** pentru Hotel Hello, zona Gara de Nord Program de lucru: 8 ore /zi, 5 zile/ saptamana, salariu fix + tichete de masa. Relatii la telefon: ☎0726.222.603

ELNET SECURITY angajează
Protecting People and Places

PERSONAL de PAZĂ
(cu sau fără atestat)
- **pentru SPAŢII COMERCIALE în Bucureşti şi Ilfov**
- **pentru program de 24h/48h, în Bucureşti**

SALARIU ATRACTIV
Tel.: 0759.046.133/ 0735.188.870

398. **Camerista** pt JW Marriott Bucharest Grand Hotel. Persoana energica, flexibila, motivata, amabila, ordonata; Flexibilitate in ceea ce priveste programul in ture (AM si PM). Vei gasi la noi o echipa care te va ajuta pas cu pas; contract de munca pe perioada nedeterminata; flexibilitate in program (program in ture); conditii de munca exceptionale; posibilitati de promovare; bonuri de masa; servicii medicale gratuite; ☎021.403.19.94

399. **Camerista** si ajutor bucatar pentru mic dejun hotel oferim loc de munca stabil pentru persoane responsabile si motivate. Program de 7ore/ zi, asiguram masa si carte de munca, zona Floreasca. Interviu L-V, 10-16, str. Barbu Vacarescu nr. 51, sector 2 ☎0723.515.009/ 0723.515.009 recrutaredbh@gmail.com

400. **CAMERISTA. HOTEL NOVOTEL ANGAJEAZA CAMERISTA. OFERIM SALARIU ATRACTIV, O MASA CALDA/ZI, TRANSPORT, PROGRAM DE LUCRU 8 ORE/ZI. PERSOANELE INTERESATE SUNT RUGATE SA SUNE LA NUMARUL DE TELEFON, DE LUNI PANA VINERI, IN INTERVALUL ORAR 09.00-17.30 ☎021.308.85.44**

401. **Cameriste,** hotelul de 5 stele Sheraton Bucuresti, angajeaza cameriste si personal curatenie, cu sau fara experienta. CV-urile se pot depune personal la receptia hotelului sau la adresa de email mentionata; ☎021.201.50.00 hr@sheratonbucharest.com

402. **Cameriste,** firma angajeaza pentru colaborare, experienta minima, colaborare rapida, pachet salarial atractiv, plata saptamanala, persoana punctuala, corecta, organizata, responsabila, masa gratuita, se lucreaza 8 h/zi in hoteluri de 5. Multe beneficii. **2.400 L;** ☎0720.188.841

403. **Cantina** angajam fata la linia de servire Cantina situata in zona Pipera (statia de metrou Aurel Vlaicu) angajam fata la linia de servire cu experienta in domeniu! ☎0729.024.019 georgen58@gmail.com

404. **Casier** autoservire situata in zona Unirii langa magazin, angajam casier cu experienta, persoana serioasa, dornica sa faca parte dintr-o echipa tanara. ☎0754.991.433

405. **Casier** Benzinaria Mol 13 Septembrie angajeaza casier si lucrator platforma cu sau fara experienta. Detalii la telefon. ☎0729.062.266 loredanastefan2000@yahoo.com

406. **Casier** loc de joaca copii in Mega Mall. Program in ture, de la 9-17:30 si 14:00-22:30, 8h/zi, 5 zile/ sapt, cu 2 zile libere; **1.700 L;** ☎0756.060.008 andreea@gymboland.ro

411. **Casier** pizzerie delivery fara experienta, pizzeria Vechia Napoli angajeaza casier fara experienta cu calificare la locul de munca. Salariul motivant. ☎0722.607.226 mihaela_manolescu_cosma@yahoo.com

412. **Casier** si barista, program de luni pana vineri de la 7.30 la 16.30. Weekend liber. Linie calda. Salariul incepe de la 1800 Lei net in mana si difera in functie de experienta fiecaruia in domeniul respectiv. Masa zilnica asigurata ☎0758.200.419 Deliumircea27@gmail.com

413. **Casier** si lucrator comercial, cautam coleg/colega pentru postul de casiera si lucrator comercial in magazinul Shop&go. Daca vrei un job sigur si iti place sa interactionezi cu oamenii te asteptam cu drag la un interviu ☎0760.919.154/ 0760.919.154

414. **Casier** si pizzar pentru restaurant pizzerie cu experienta pe cuptor cu lemne, sector 2, zona lancului. Pentru mai multe detalii, sunati la nr. de telefon; ☎0722.718.831 comercial.cuptorulculemne@gmail.com

415. **Casier,** barista si picol pt locatie noua, firma catering in complex de birouri program de luni pana vineri o singura tura, weekend liber, sarbatori legale liber, masa zilnica asigurata. ☎0758.200.419 Deliumircea27@gmail.com

416. **Casier,** casiera benzinarie, benzinarie multinationala angajeaza 3 casieri (baieti/ fete), ture flexibile, 15 zile pe luna, salariu fix 2.200 Lei net relatii la telefon **2.200 L;** ☎0722.221.321/ 0760.273.774 bicamarian@yahoo.com

417. **Casier,** casiera de noapte Oval Market angajaeza pt. postul de casier/a de noapte persoana dinamica, responsabila, serioasa si punctuala, prog 21-07, detalii la interviu, pt. mag. Constructorilor doar cu exp. in mag. alim., **2.500 L;** ☎0726.233.131

418. **Casier,** casiera, cu sau fara experienta pentru un fast food in zona Berceni, se asigura masa zilnic, contract de munca, training gratuit, se lucreaza 1 zi cu 1 zi libera. **2.200 L;** ☎0770.573.286

419. **Casier,** lucrator comercial Angajam persoana pentru postul de casier. Pentru mai multe detalii, sunati la nr. de telefon ☎0722.718.831/ 0722.718.831 comercial.cuptorulculemne@gmail.com

420. **Casier,** lucrator comercial metrou pentru magazinul Shop & Go Mega Image full tine, salariu atractiv, 8 ore/zi, in 2 ture si part time (sambata si duminica). Cautam persoane serioase. ☎0761.629.878

421. **Casier,** vanzator restaurant, serveste clientii, incaseaza banii, sugereaza produse. Asigura si pastreaza curatenia in zona de servire, program de 8 ore, salariu motivant, prime si decont transport. **2.200 L;** ☎0743.155.016 ioana.ciuca@scandia.ro

CPS SECURITY PAZA SI PROTECTIE

Vino în echipa CALDO PRIVAT SECURITY

COMPANIE NAŢIONALĂ DE SECURITATE

Angajăm
AGENŢI DE SECURITATE
pentru clădiri de birouri, galerii comerciale, centre de afaceri şi hoteluri.
Experienţa în pază constituie un avantaj, dar nu este obligatorie. **Salariu motivant.**

recrutare@caldoprivatsecurity.ro
☎ 0766.051.733; 021.322.02.11; 0728.972.348

407. **Casier lucrator comercial/ casier, pentru magazin alimentar/fast food situat in str. Traian nr. 3. Experienta nu este obligatorie, dar reprezinta un avantaj. Program 8 ore/zi, 2 zile libere/saptamana (samb.si duminica) ☎0731.150.050 av.mihaela_tanasescu@yahoo.com**

408. **Casier benzinarie Benzinarie situata in Rondul de la Pipera angajeaza casier. Salariu+bonusuri+bonuri de masa. Program flexibil. ☎0720.544.288 nicoarabogdan77@gmail.com**

409. **Casier OMV Colentina (Langa Complexul Europa). Benzinaria OMV Colentina cauta o persoana serioasa si comunicativa pentru postul de casier. Experienta nu este necesara. Castigul este motivant, programul este in ture. Suna-ne sa facem cunostinta. ☎0742.218.051 joburiomvcolentina@yahoo.com**

410. **Casier Petrom, casier pentru statie Petrom, salariu brut 2350 ron, bunuri de masa, traininguri gratuite periodice, program in schimburi, posibilitati de castiguri suplimentare. Va rugam trimiteti CV-ul Dvs. fs1090603@petrom.com**

422. **Casier/** lucrator comercial Shop & Go angajeaja casier/ lucrator comercial Regina Elisabeta 25 situat la Universitate program 8 h 7-15 si 14-22 salariul incepind de la 1600 pina la 1800 lei net ☎0761.234.844 dan327i@yahoo.com

423. **Casiera** amanet sector 3, casa de amanet angajeaza pe perioada nedeterminata, pentru sector 3. Se ofera pregatire pentru postul ocupat. Cv la adresa email contact@creditareamanet.ro ☎0727.754.408 contact@creditareamanet.ro

424. **Casiera** gastro, ajutor bucatar benzinarie Benzinaria Mol Timpuri Noi angajeaza personal pentru zona gastro. Oferim salariu fix, tichete de masa, bonusuri, tips, mediu de lucru placut. Angajarile se fac pe baza de interviu. ☎0724.528.622 timpurinoi@molretail.ro

425. **Casiera** pentru autoservire autoservire cu specific romanesc, angajeaza casiera, program luni vineri 9-18.00, zona Militari, ☎0752.166.337/ 0733.513.550 santech.srl@gmail.com

426. **Casiera** pentru fast food zona lancului, salariu net 2.500 lei (bonuri de masa incluse), 2 ture de zi, 2 ture de noapte, 2 zile libere. Decontam transport, reduceri magazine partenere. **2.500 L;** ☎0742.169.580 hr@calif.ro

427. **Casiera** pentru magazinul Diego, persoana comunicativa, adaptabila, cu abilitati de lucru in echipa. Oferim pachet salarial motivant si un mediu de lucru stabil si placut. Contact: bucurestipallady@diego.ro ☎0758.091.777 bucurestivitantis@diego.ro

428. **Casiera** Shop & Go Sector 5. Zona 13 Septembrie-Petre Ispirescu, Antiaeriana. Ai experienta sau nu, vrei sa inveti lucruri noi, vino sa te alaturi unei echipe entuziaste. Vom gasi un pachet atractiv pentru tine. Vino la un interviu; ☎0760.919.154 magazinshopgo@gmail.com

429. **Casiera** solar Vip Studio Titan, cautam receptionere tinere si serioase pt. studio bronzare Titan, aspect fizic placut, comunicative, energice, amabile, sa respecte sarcinile impuse de fisa postului. CV si poza la email; ☎0763.643.015 Solarvipstudio@gmail.com

430. **Casiera** telefonista pentru restaurant restaurant cu specific Italian, situat in sector 1(p-ta Domenii), angajeaza casiera- telefonista, conditii avantajoase: program 2/cu 2 zile,transport asigurat, rog seriozitate. **1.900 L;** ☎0725.246.188/ 0722.813.552 ancalearoma@yahoo.com

431. **Casiera** vanzatoare pentru magazin alimentar sector 2 zona Pantelimon. Se lucreaza 2 zile cu 2 zile libere sau program 8 ore. Salariu/ 2.200 Lei carte de munca 8 ore. Tel: ☎0760.980.103 gabriela_mersoiu@yahoo.com

432. **Casiera,** cautam o colega draguta pentru postul de casiera in Mall Park Lake **2.500 L;** ☎0749.250.063

433. **Casiera,** shop & go angajeaza casier, casiera program non stop. 10 zile libere pe luna. Liberele se dau legate 5 zile si iar 5 zile. Bonusuri la inventar. Sector 1, **2.000 L;** ☎0724.510.904

434. **Casieri** si lucratori comerciali pentru magazin Shop&Go situat in statia de metrou Grozavesti ☎0770.470.215

435. **Casieri** si lucratori comerciali, cu/fara experinta pentru pizzerie, detalii la tel; ☎0731.034.908 promenada.cuptorulculemne@gmail.com

436. **Casieri** si persoane tinere de gen feminin dornice sa invete, detalii la tel. ☎0731.034.908 promenada.cuptorulculemne@gmai.com

437. **Castelnor** angajeaza personal hotel si restaurant angajam: bucatar / ajutor bucatar, ospatar / barman, receptioner SPA, receptioner hotel, sofer aprovizionare, camerista / femeie de serviciu. ☎0734.899.239 recrutare@elanconsulting.ro

438. **Chelner** Restaurant din zona centrala angajeaza chelner si ajutor chelner cu sau fara experienta, salariu plus tips. Informatii la tel. ☎0721.486.446 ella.translucid@gmail.com

439. **Chelner,** cu/fara experienta, pentru restaurant, zona Obor; ☎0745.078.029

440. **Chimisti** pentru detergenti producator detergenti sector 3 angajeaza inginer chimist, operator chimist, conditii salariale foarte bune. Cv la arcalux@yahoo.com www.arcalux.ro ☎0722.404.983 arcalux@yahoo.com

441. **China** town, restaurant China Town cu sediul in strada Viitorului nr 98, angajeaza ajutor de bucatar si femeie de serviciu pentru mai multe detalii va rog apelati intre orele 10-18. ☎0726.130.138/ 0722.123.119 vicol_george@yahoo.ro

442. **Circularist,** montator mobila, sofer, necalificati, firma productie mobilier la comanda angajeaza circularist, confectioner/ montator mobila la comanda cu sau fara permis auto categoria B. Salariul atractiv. Zona Giulesti ☎0723.294.972 ionut@optimbc.ro

443. **Clinica** medicala Bucuresti angajeaza persoana, clinica medicala ne completam echipa cu o persoana energica, care sa puna un mare pret pe calitatea serviciilor prestate. Punem accent pe punctualitate, spirit practic Experienta este un avantaj. ☎0740.100.080 coloanamedicala@yahoo.ro

444. **Clinica** Privata buc angajeaza femei de serviciu cu experienta la curatenie generala si de intretinere, in conditii foarte bune de munca. Salariu atractiv, ore suplimentare platite, ture de 8 sau 12 ore. ☎0747.796.069

445. **Club** Vegas angajeaza dansatoare Club Vegas angajeaza dansatoare, oferim 200 ron pe seara+ 30% din consumatie. Ospatarite 3000 ron pe luna. Se lucreaza cu forme legale, seriozitate. Pentru fetele din provincie asiguram cazare gratuita. ☎0765.260.009 office@vegasclub.ro

446. **Club** Vegas angajeaza dansatoare, oferim 200 ron pe seara+ 30% din consumatie. Ospatarite 3000 ron/luna. Se lucreaza cu forme legale, seriozitate. Pentru fetele din provincie asiguram cazare gratuita. www.vegasclub.ro; ☎0765.260.009 office@vegasclub.ro

447. **CN Posta Romana angajeaza factor postal- postas pentru localitatile: Bragadiru, Pipera, Otopeni, Corbeanca, Jilava, Moara Vlasiei, Branesti, Pantelimon, Fundeni, Dragomiresti Vale, Rudeni. Relatii la telefon; ☎021.637.37.00**

448. **CN Posta Romana angajeaza oficiant Ghiseu pentru localitatile: Otopeni, Popesti Leordeni, Pipera, Buftea. Relatii la telefon; ☎021.637.37.00**

449. **Coafeza** in Drumul Taberei, 1 zi da, 1 zi nu, procent sau salariu fix. ☎0721.547.274

450. **Coafeza** pentru salon in sectorul 4; ☎0735.844.100/ 0761.680.047

451. **Coafeza** Beauty Salon salon infrumusetare, vechime 10 ani, sector 1, program 1 zi libera, 1 zi lucratoare duminica libera, carte de munca, concediu platit, salariu fix + procent, ☎0787.329.518

452. **Coafeza** cu experienta minim 1 an, salariu atractiv 3.000 Lei + 500 Lei lei bonus lunar + 920 carte de munca platita 8 ore, salon de 13 ani. Program 1 zi da 1 nu. 1 Weekend da, 1 nu, zona metrou Gorjului, detalii la tel. **3.000 L;** ☎0724.357.422

453. **Coafeza,** cosmeticiana si frizer Angajam coafeza, cosmeticiana si frizer sau frizerita, loc de munca full-time.cu program si salariu atractiv, carte de munca si asigurare medical platite. ☎0722.436.963/ 0767.535.838 Alexandrucristian833@yahoo.com

454. **Coafeza, salariu 2500 ron/15 zile, CM achitata de societate, zonele Progresul, Iancului, Calea Rahovei, Obor, Drumul Taberei. ☎0721.000.376/ 0773.893.325**

455. **Coafeza,** salon cu vad, zona lancului, salariu fix+comision. Acceptam incepatoare; ☎0726.457.313

456. **Coafeza/hair stylist cu experienta in zona Dorobanti. Salon cu vechime, salariu 2500-3000 ron/15 zile, CM achitata de societate. ☎0751.251.411**

457. **Coafeza/hair stylist cu experienta in zona Iancului. Salon cu vechime, salariu 2500-3000 ron/15 zile, CM achitata de societate; ☎0761.647.108**

458. **Coafeza/hair stylist cu experienta in zona Obor-Colentina. Salon cu vechime, salariu 2500-3000 ron/15 zile, CM achitata de societate; ☎0724.133.585**

459. **Cofetar** cu experienta zona Universitate, sambata- duminica liber ☎0722.558.062

460. **Cofetar** pentru laborator cofetarie zona Pipera, metrou Aurel Vlaicu, program de lucru 2 cu 2 zile, contract de munca, salarizare avantajoasa. ☎0770.570.252

OFERIM CAZARE
Firmă de construcţii angajează cu carte de muncă - 8 ore:
MONTATORI RIGIPS
Salariu NET 4.000-5.000 lei
AJUTOR MONTATORI
Salariu NET 2.500-3.000 lei
Nu este obligatorie diploma de calificare
Şantiere în Bucureşti pe toată perioada anului
0726.320.200

JOSI LOGISTIC
angajează
STIVUITORIST
cu experienţă minim 1 an în domeniul produselor lactate
Relaţii la tel: 0799.946.123

LOCURI DE MUNCĂ

Doreşti un loc de muncă stabil?
BA GLASS ROMANIA SA
Cel mai mare producător din România în domeniul sticlăriei angajează:

- **ELECTROMECANIC**
- **ELECTRICIAN**
- **LĂCĂTUŞ MECANIC**

Beneficii:
- program de lucru 8 h în trei schimburi
- salarizare atractivă

Relaţii la telefon:
021.2018.507, 021.2018.588
sau la sediul din str. Theodor Pallady nr. 45 sector 3

461. **Cofetar** pentru laborator cofetarie zona Pipera, metrou Aurel Vlaicu, program de lucru 2 cu 2 zile, contract de munca, salarizare avantajoasa. ☎0770.570.252

462. **Cofetar** si ajutor cofetar cu sau fara experienta pentru laborator cofetarie, sector 3. Salariu atractiv. Detalii la interviu. ☎0726.577.971 sorina.office@yahoo.com

463. **Cofetar** pentru preparatie cofetarie din 99, sector 4, firma serioasa, loc de munca stabil, mediu placut de lucru, salariu motivant, program ore/zi. ☎0729.737.619

464. **Cofetar** si ajutor cofetarie situata in zona Drumul Gazarului, sect 4 angajeaza cofetar, patiser si ajutor cofetar, program de lucru 1 zi cu o zi. ☎0723.214.773 manu_ro26@yahoo.com

465. **Cofetar**/ ajutor cofetar pt JW Marriott Bucharest Grand Hotel. Persoana organizata, dinamica, dornica sa invete si pasionata de acest domeniu; Flexibilitate in ceea ce priveste programul in ture (AM si PM). Vei gasi la noi o echipa care te va ajuta pas cu pas; contract de munca pe perioada nedeterminata; flexibilitate in program (program in ture);conditii de munca exceptionale; posibilitati de promovare; bonuri de masa; servicii medicale gratuite; ☎021.403.19.94

466. **Cofetari** cu experienta (finisaje, preparatie), zona Drumul Sarii, carte de munca, salariu motivant, program flexibil; ☎0744.530.245

467. **Cofetari,** pizzari, vanzatoare, patiseri, ptr Cofetaria Atena din sos Giurgiului nr 121.cofetari prog 8 ore 2 schimburi; patiser prog 1 schimb sau dupa caz 2; vanzatoare, pizzar 2 zile/ 2zile. CV la cariere@cofetaria-atena.ro ☎0751.308.181 dorutasbac@yahoo.com

468. **Cofetariile Tip Top angajeaza vanzatoare pentru locatiile noastre din Pipera, Crangasi, Veterani, Rahova .Oferim: salariu motivant, bonus din vanzari. CV: ☎0732.672.654 resurse.umane@tiptop.ro**

469. **Colaboratori** firme instalatii subantrepriza cautam colaboratori firme sau echipe pentru subantrepriza manopera lucrari de instalatii sanitare, sprinklere, hidranti, exterioare, Hvac. Plati sigure, proiecte de durata. ☎0754.055.600/ 0747.085.286 office@brenneka.ro

470. **Colaboratori** imobiliare Bucuresti cautam colaboratori in domeniul imobiliar cu sau fara experienta. Pentru cei interesati rugam CV la angajari@neomax.ro.

471. **Coleg** pentru departamentul verificare validare date. verificarea telefonica si validarea datelor intr-o baza proprie companiei, ai bune abilitati de comunicare. Iti place sa vorbesti la telefon?Asteptam sa te cunoastem. L-V 9-18.Sector 4. mihaela.ivan@reo.ro

472. **Coleg** in domeniu educational in Ploiesti cautam un coleg care sa se alature echipei Bright and Beautiful Minds din Ploiesti, care deruleaza cursuri pentru copii, dupa programe educationale alternative. Telefoane de contac; ☎0755.092.999 laura.necsutu1@gmail.com

473. **Colega** magazin deco, uz casnic Crangasi incinta Itaoui, Crangasi, program 2 zile lucratoare cu 2 zile libere, prog. mag. L-V 9-20, S 9-17, duminica 9-14. Salariu 1500 net. Nu necesita experienta. Cerem si oferim seriozitate **1.500 L;** ☎0721.544.982/ 0745.503.179 Office@productdevelopment.ro

474. **Colegi** instalatori cu experienta 3200-4000 ron, pentru angajare (inst. electrice, sanitare, HVAC) pentru echipa noastra, ☎0768.227.317 office@bellemoon.ro

475. **Colegi** instalatori necalificati Cautam colegi instalatori in domeniul inst. electrice, sanitare, HVAC. **2.800 L;** ☎0768.227.317 georgiana.marin@bellemoon.ro

476. **Compania** DDD angajeaza operator DDD tehnician Operator DDD, Agent prestator DDD, cu permis cat.B pentru Bucuresti, Panciu si Pitesti! Angajam 3 persoane! Salariu atractiv, domeniu de lucru sigur si colectiv placut, bonuri de masa, bonusuri! **3.800 L;** ☎0724.511.838/ 0763.662.662 office@companiaddd.ro

477. **Companie** cu domeniu de activitate in fabricarea produselor parafarmaceutice, cosmetice, suplimente alimentare, angajeaza: ambalator manual, manipulant marfa, mecanic intretinere utilaje in zona Bacu, Joita. Pentru interviu se pot prezenta candidati si din Dragomiresti, Chiajna, Ciorogarla, Bolintin, Sabareni, Chitila. Disponibilitatea imediata constituie un avantaj. CV pe mail; ☎0743.226.225 office@eminvest.ro

478. **Conducator** auto Bronec angajeaza personal pentru functia de conducator auto cu atributii de agenti securitate, cu permis categoria B, pentru obiectivele din Bucuresti; ☎021.326.20.44 bronec@bronec.ro

479. **Conducator** auto categoria D societate comerciala angajeaza pentru curse speciale cu atestat persoane si card tahograf valabile, cu domiciliul in Bucuresti, salariu atractiv. ☎0735.547.145/ 0735.547.145 mihai.millenium@yahoo.com

480. **Conducator** auto masini clasa business, societatea comerciala de transport persoane in regim de inchiriere sofer, cu autoturisme clasa business, angajeaza conducatori auto cu experienta. **1.700 L;** ☎0747.999.440 Booking@fly2airport.ro

481. **Confectii textile angajeaza modelier, o persoana la CTC, masiniste cu experienta in liniara si surfilat. Personal pentru calcat final si interfazic. Decontare transport + tichete masa. Militari. ☎0734.522.529**

482. **Confectioner** cu experienta in domeniul camasilor si/sau uniforme. Salariul afisat este brut si variaza in functie de experienta si rapiditate in executie. Program: luni - vineri, 8 - 16.30. Zona Cet Sud Vitan. **2.800 L;** ☎0768.795.648 office@marcvarga.com

483. **Confectioner** fete incaltaminte angajam confectioner fete incaltaminte (masinista, pregatitoare sau colectiv de 2-3 persoane). Atelierul este situat in zona centrala, cu acces rapid la metrou, tramvai si autobuz. Oferim salariu atra. ☎0749.250.060 press@moja.ro

484. **Confectioner** haine, produs capcoada dama, atelier zona Iancului, foarte accesibil, contract de munca, program l-v de la 8:00 - 16:30 cu 30 min pauza, fara stres, colectiv placut. ☎0762.083.115 contact@funkers.ro

485. **Confectioner** imbracaminte atelier de creatie, zona centrala, cautam confectioner cu experienta pentru o colaborare pe termen lung. ☎0760.728.891

486. **Confectioner** produse dama si copii Confectioner cunoscator masina simpla de cusut; ☎0722.580.439 luciaciomaga@yahoo.com

487. **Confectioner,** sef sala croit, personal sala de croit (banzicar, spanuitor) angajam pentru firma de confectii dama. ☎0737.943.150

488. **Confectionera** cu experienta la masina liniara Angajam confectionera cu experienta la masina liniara. Program L-V 8.00-16.30, zona Piata Sudului. ☎0745.656.694

489. **Confectionera** liniara haine, firma cu locatie centrala, langa metrou, cautam doamna si domnisoara pentru productie confectii textile in masina liniara. ☎0722.284.442

490. **Confectionera** liniara Juki Firma cu locatie centrala, langa metrou, cautam doamna si domnisoara cu dragoste pentru haine lucrate frumos. Realizam produse cap coada in liniara Juki. ☎0722.284.442 office@annebebe.ro

491. **Confectionera** textile Bucuresti Angajam confectionera pentru produse cap-coada, produse simple, atelier central (Cismigiu), carte de munca, program 8 ore. ☎0731.849.891 caliman.andreea@gmail.com

492. **Confectionere** atelier croitorie angajeaza urgent confectionere masina liniara si triplok, conditii avantajoase, salariul porneste de la 1700, carte de munca 8 h , weekend-uri libere. Zona Obor sector 2. ☎0736.365.066

493. **Confectionere** atelier croitorie angajez confectionere masina lineara, salariu atractiv si carte de munca, zona Baicului, sector 2. Tel. ☎0762.734.111

HR SPECIALIST
CU RESPONSABILITĂŢI ADMINISTRATIVE
Firma ecommerce, Sos. Panduri 71, sector 5, cunoştinţe recrutare, CIM, Revisal, salarizare, concedii, legislaţia muncii, negociere contracte firme terţe. Experienţă 1 an, engleză şi office mediu.
Program luni- vineri 9.00-17.30, salariu+bonuri masă.
CV-uri pe mail:
andreea.g@satinior.com / ren.lu@satinior.com

494. **Confectionere** atelier in incinta Apaca, atelier confectii dama angajeaza confectionere, modeliere, calcat final. Salariul in functie de performanta: 1600-2800 ron. Program full time (8 ore cu pauza 1/2 h) sau part time (4 ore) tel. ☎0757.746.393

495. **Confectionere** croitorie, atelier croitorie angajeaza urgent confectionere masina liniara si triplok. ☎0736.365.066

496. **Confectionere masini liniare, triplok, personal masa de croit. Se ofera salariu atractiv, contract de munca, zona Theodor Pallady, sector 3, Bucuresti; ☎0762.578.559**

497. **Confectionere** si operator sala de croit, confectionere, triplock, uberdeck, liniara. Sala de croit, operator kuris. Se lucreaza imbracaminte sport (treninguri, hanorace, pantaloni, colanti, bluze, tricouri), **2.550 L;** ☎0785.888.850

498. **Confectionere** textile, confectii textile, uniforme de lucru angajam confectionere produse cap-coada, serii medii si croitor tipare. Salariu atractiv si bonuri de masa. Zona 13 septembrie, Tel: ☎0722.325.304 daniela_mod@yahoo.com

499. **Confectioneri** in masina simpla de cusut, triplok, pentru Fabrica de confectii textile, salariu si tichete de masa, mediu de lucru placut, zona Viilor, ☎021.424.62.93

500. **Consilier** client caroserie, suntem in proces continuu de extindere a echipei si vizam recrutarea de personal pentru pozitia de Consilier Client Caroserie. Pachet salarial atractiv. Te asteptam la Top Lac Service. ☎0744.656.141 elena.bozgu@toplacservice.ro

501. **Consilier** service auto Angajam consilier service auto pentru zona Berceni. **3.000 L;** ☎0726.449.876/ 0784.039.818

502. **Consilier** service auto Angajam consilier service pentru zona Berceni. **4.000 L;** ☎0726.449.876/ 0784.039.818

503. **Consilier** vanzari pentru Chocolat Baneasa Feeria program full time. Pachet salarial atractiv, bonuri de masa, decont transport; **3.500 L;** ☎0769.029.111 alexandru.costache.fc@gmail.com

504. **Consilier** vanzari pentru Magazinul Diego, cautam persoane comunicative, cu abilitati de lucru in echipa si experienta in vanzari. Oferim pachet salarial motivant, training si un mediu de lucru stabil ☎0741.123.251 bucurestivitantis@diego.ro

505. **Consilier** vanzari Yokko Yokko angajeaza consilier vanzari magazin haine dama. Iti oferim salariul negociabil in functie de experienta, bonusuri de performanta, mediu de lucru placut, stabilitate. ☎0722.627.954

518. **Contabil** firma de contabilitate si audit Bucuresti Firma de contabilitate si audit, angajam urgent contabili-economisti cunoscatori CIEL si SAGA pt. realizare lucrari complete de contabilitate.Constituie avantaj experienta in firma de contabilitate. adela.marica@admc-auditcontabil.ro

519. **Contabil** gestiune, candidatul ideal: studii economice de specialitate, cunostinte contabilitate de gestiune, cunostinte operare PC Word, Excel, (Ms Office) la un nivel avansat, lucru cu gestiuni multiple **3.000 L;** ☎0742.288.504 dutu.annamaria@gmail.com

520. **Contabil** incepator si contabil avansat, societate de contabilitate si expertiza contabila membra Ceccar, angajeaza 1-2 persoane pe pozitia de contabil. nicagb@gmail.com

521. **Contabil** junior pentru o companie renumita de cablu si satelit ☎0725.132.133 recrutare@personnel.com.ro

522. **Contabil** sef, pentru firma de constructii, absolvent A.S.E, membru Ceccar. Tine evidenta completa a contabilitatii, intocmeste balanta lunara, bilantul, toate declaratiile lunare si statul de salarii; senciucmarian@gmail.com

523. **Contabil.** Magazin specific oriental bd. Chisinau nr. 4, sector 2, angajam contabil contabilitate primara, licenta Sedona. Salariu atractiv; ☎0737.392.024

524. **Contabila** cu experienta minim 3 ani in contabilitate primara. Relatii intre orele 10.00- 16.00. Telefon ☎0769.961.624

525. **Contabila** primara contabilitate primara, persoana cu experienta, organizata, responsabila, nefumatoare. ☎0722.500.610 office@ipunct.ro

526. **Contabilitate** primara Patiserie din Bucuresti sector 5 angajeaza contabila pentru evidenta primara. Program L-S de la 9-17. Candidatul ideal: implicat, responsabil, cunostinte de operare PC. ☎0723.526.253 panideal1994@hotmail.com

527. **Contabilitate** primara, facturare Angajam persoana pt contabilitate primara si facturare cu cunostinte avansate de Word, Excel, FDS-Food Distribution Solutions SRL este distribuitor de materii prime pt patiserii, cofetarii, brutarii. ☎0722.404.622/ 0734.010.555 codrin.daczo@fdscom.ro

528. **Control** final, verificare marfa iesire magazin pt depozit engross, salariu net 2000 Ron, 300 Ron tichete masa, program de L-V, 7.30-16.30, contributiile la stat achitate, respectarea concediilor **2.000 L;** ☎0744.312.328/ 0745.155.430 maurana95@yahoo.com

MT&T ATALIAN
Societatea comercială MT&T-Atalian angajează
AGENŢI DE CURĂŢENIE
în Bucureşti
Salariu foarte atractiv la care se adaugă următoarele beneficii: tichete de masă în valoare de 15 lei/zi, decont transport, analize medicale uzuale anuale.
Program de lucru: part-time şi full time.
021.231.52.00/ 0737.666.238

506. **Constructii** Firma de constructii angajeaza zugravi, zidari, tencuitori, muncitori necalificati. Salariu intre 150 lei - 200 lei pe zi in functie de performante, detalii la tel.; ☎0786.779.999/ 0762.639.999/ 0786.779.999 unique.development@yahoo.com

507. **Constructii.** Angajam necalificati pentru Bucuresti. Avem si cazare, conditii bune, 100/zi, diurna 25 Ron, Marian; ☎0765.629.869

508. **Consultant** imobiliar, persoana activa cu experienta, referitor la relatia cu cartea funciara pt. notariat; ☎0722.331.881

509. **Consultant** vanzari angajam persoane ce doresc mai mult de la viata si simt ca au capacitatea de a ajunge cat mai sus. Vanzarile sunt doar pentru cei puternici. Comision de 17-32 %, castig de pana la 15.000 lei/luna; ☎0732.979.002 pintilie.andreea88@yahoo.com

510. **Consultant** vanzari online, Tresa, echipamente protectie, angajam coleg vanzari pentru magazinul online. Oferim salariu fix, tichete de masa (2300 ron net), bonus motivant. Prime aniversare si de sarbatori. **2.300 L;** ☎0759.558.013 hr@tresa.ro

511. **Contabil** Angajam contabil cu experienta de min. 3 ani, care sa inregistreze facturi de marfa si registre de casa, sa verifice vanzarile din conta cu rapoartele Z lunare, diverse situatii la final de luna. **2.500 L;** ☎0721.102.101 irina@lamama.ro

512. **Contabil** pentru contabilitate primara pentru o firma din zona Prelungirea Ghencea. Se cere experienta pe un post similar. Se deconteaza transportul. Salariul 3000 lei net. Cv la: office@wedohr.ro

513. **Contabil** societate autorizata ANRE recruteaza contabila primara, cunoastinte foarte bune de contabilitate si fiscalitate, cunostinte operare PC, persoana atenta, organizata, viziune de ansamblu, **3.500 L;** ☎0760.636.213 dsf.project.retele@gmail.com

514. **Contabil** Societatea Sibel Plast Impex SRL, cu profil productie tamplarie PVC, angajeaza contabil-contabilitate primara. Oferim training si un pachet salarial motivant. Detalii la tel. ☎0730.594.313 resurseumane.sibelplast@gmail.com

515. **Contabil** contabilitate primara, vanzatoare, femeie pentru curatenie angajam urgent pentru magazin specific oriental. Adresa: Bd. Chisinau nr. 4, sector 2, relatii la tel. ☎0737.392.024

516. **Contabil** cu experienta vorbitor de limba italiana gestiune portofoliu clienti, calculul si depunerea declaratiilor online, contabilitatea personalului, intocmirea balantului. Cunostinte: pachet Office, programul Saga ☎0040771616236 dr@reconta.com

517. **Contabil** cu experienta, gestiune portofoliu clienti, calculul si depunerea declaratiilor online, contabilitatea personalului, intocmirea balantului. Cunostinte: pachet Office, programul Saga ☎0040771616236 dr@reconta.com

529. **Controlor** CTC Angajam Controlor CTC cu experienta pentru fabrica de produse de cauciuc, pentru controlul, verificarea si separarea pieselor fabricate. Program de lucru L-V, 07 - 15. Concediu 35 zile/an. **2.200 L;** ☎0720.026.156 cornel.feraru@personnel.com.ro

530. **Controlor** final, verificare marfa iesire magazin pentru depozit engross, salariu net 2.000 Ron, 300 Ron tichete masa, program de L-V 7.30-16.30. Contributiile la stat achitate, respectarea concediilor **2.000 L;** ☎0744.312.328/ 0745.155.430 maurana95@yahoo.com

531. **Coordonator** atelier caroserie, suntem in proces continuu de extindere a echipei si vizam recrutarea de personal pentru pozitia de Coordonator Atelier Caroserie. Pachet salarial atractiv. Te asteptam la Top Lac Service. ☎0744.656.141 elena.bozgu@toplacservice.ro

532. **Coordonator** logistica Echipa Resilux Packaging South East Europe, societate multinationala cu activitate de fabricare ambalaje mase plastice angajeaza coordonator logistica. Salariu motivant, CV: office@internationalrhr.ro

533. **Copie** Conforma, ecuson sofer Uber Taxify, societate privata angajeaza legal operational sofer in relatia Uber. Megan Sedane, Hatchback -GPL Candidatul ideal: fizic ingrijit, dinamic. ☎0723.861.862

534. **Copie** conforma, Sofer Uber, masina firma pe masina firmei, fizic ingrijit, caracter dinamic, cu un minim de 10 ore pe zi de munca, salariu intre 700-800-1000 ron saptamanal, bonus la indeplinirea targetului minim 40 sau pensionar. ☎0723.861.862

535. **Copie** conforma, sofer Uber, Taxify, Chervolet Aveo GPL impecabil pt. relatia Uber. Firma serioasa angajam soferi pe masina mentionata, salariu saptamanal 800-1.000 ron, cu un minim 10 ore pe zi. ☎0723.861.862

536. **Copie** conforma, Sofer Uber, Taxify, minim 40 ani, minim 10/zi, fara duminica, cu aspect fizic ingrijit, salariu saptamanal plus prime depasire target, program flexibil si masina 24/24, mentenanta, RCA, rovigneta le face firma ☎0723.861.862

537. **Corina** Nico Line SRL angajez rigipsari si necalificati; ☎0749.687.779

538. **Cosmetica,** manichiura, coafor, Salon Selekt inchiriaza 1 post cosmetica,1 post manichiura, 1 post coafor. Inchirierea se face pentru persoane serioase, care detin PFA sau SRL. Mai multe detalii la tel. ☎0767.764.766

539. **Cosmeticiana** cu experienta de minimum 3 ani pentru salon situat in zona Drumul Taberei; prezinta un avantaj daca cunoaste si make up. ☎0745.775.511 Marius33_2004@yahoo.com

540. **Cosmeticiana** Saloanele Magic angajeaza Cosmeticiana. Conditii deosebite. Salariu fix / procent, venit real pe cartea de munca, 21 zile concediu platit, CM 8 ore, traininguri gratuite + multe alte avantaje. **3.000 L;** ☎0786.723.493 angajari@saloanelemagic.ro

541. **Cosmeticiana** cu experienta, coafeza, frizer, (hairstilist) pentru Beauty Lounge Popesti Leordeni.Alege sa lucrezi intr-un mediu placut, echipa tanara, unde se pune accent pe calitatea si profesionalismul angajatilor **2.000 L;** ☎0726.731.232 alexandra.tapus13@gmail.com

542. **Cosmeticiana** salon infrumusetare Cartier Aviatiei, program, 1 zi libera, 1 zi lucratoare, duminica libera, cm, ☎0787.329.518

543. **Cosmeticiana, salariu 2300 ron/15 zile, CM achitata de societate, zona Drumul Taberei; ☎072051408**

544. **Cosmeticiana,** coafeza, manichiurista, Cute Salon situat in sectorul 3 oferim contract de munca la 8h, salariu fix + procent, program o zi cu o zi ☎0765.498.916

545. **Cosmeticiana,** stilist, stilista, frizerita cu experienta minim 2 ani pentru Salon VicMar. Va asteptam ☎021.344.24.81/ 0723.765.676

546. **Covrigaria Sara angajeaza Modelator covrigi pt zonele: Baneasa, Titan, Colentina .program in ture.salariul 2300-2600 ron .tichete de masa.decont transport.bonus din vanzari 0753076873 ☎0753.076.873**

547. **Croitor** pentru atelier comanda angajam urgent angajam urgent croitor care sa cunoasca intreg procesul de productie(important croitul).Atelier de croitorie pe comanda, dama. Mediu placut, carte de munca, program:L-V: 10:00-18:30. www.adola.ro **3.500 L;** ☎0730.422.699/ 0730.422.699 adola@adola.ro

548. **Croitor** si talpuitor incaltaminte, firma de incaltaminte angajeaza croitor si talpuitor. Mai multe detalii despre salariu si program la tel. ☎0725.674.097

549. **Croitoreasa** zona Traian, sector 2, urgent confectionere masina liniara si triplok, conditii avantajoase, salariu motivant, carte de munca 8 h, weekend-uri libere ☎0726.235.696

550. **Croitoreasa** zona Traian, sector 2, urgent confectionere masina liniara si triplok, conditii avantajoase, salariu motivant, carte de munca 8 h, weekend-uri libere. ☎0727.464.668

551. **Croitoreasa** cu experienta in croitul si realizarea produsului cap-coada pentru atelier de croitorie. Salariu 3.200- 3.700 Lei. Confectionera salariu 2500 lei+ prime, bonusuri, program 8 h luni/ vineri ☎0726.095.146

552. **Croitoreasa** cu experienta, cunostinte in realizarea produsului cap-coada. Este necesara experienta in domeniu. Atelierul este situat in Bucuresti, in Cartierul Pajura, metrou Jiului. Detalii la tel. ☎0784.286.101 ruxandra@headprint.ro

553. **Croitoreasa** pentru atelier de retusuri reparatii, stramtari, scurtari. Doar cu experienta, cerem seriozitate, program L-V 8.00-17.00 (weekend liber) Salariu fix motivant + bonusuri ☎0761.307.309

554. **Croitoreasa,** retusiera, confectionera, salariu net plus bonuri de masa, urgent, **2.500 L;** ☎0755.824.940

555. **Croitoreasa,** salariu de la 2800 lei, cresteri salariale la fiecare 6 luni. Voucher concediu 1450 lei. Abonament transport 800 lei, asigurare sanatate privata, bonusuri lunare, 21 de zile concediu. Telefon serviciu. **2.800 L;** ☎0747.258.735 contact@velmoft.com

556. **Croitoreasa,** cusatoreasa cu experienta in realizarea produsului cap-coada pentru atelier de croitorie. Salariu 2800 lei, prime, bonusuri, program 8 h luni/vineri. Zona Universitate. **2.800 L;** ☎0737.042.770 Office@hard-coeur.com

557. **Croitoreasa,** modelier, confectionera, atelier de creatie vestimentara de lux, angajeaza croitoreasa cu experienta in realizarea produselor cap-coada. Atelierul se afla in zona centrala, colectiv placut, cm 8 ore, ore suplimentare platite ☎0767.591.496

558. **Croitoreasa,** Salariu 2000-6000 LEI, loc stabil Cautam o persoana stabila, vesela si rapida care sa stie sa lucreze in echipa, in vederea realizarii cap-coada a rochiilor de eveniment. Atelier cu traditie din 1992 - Croitoria Picasso **5.000 L;** ☎0720.590.440/ +40720590440 octav.buliga@gmail.com

559. **Croitoreasa.** Angajez croitoreasa zona Universitate, program lejer, salariu atractiv, program de L-V, timpul suplimentar daca este cazul se plateste. Locatia se afla la 5 minute de la metrou Universitate, **3.000 L;** ☎0757.410.016 anamaria_srg@yahoo.com

560. **Croitorese** atelier croitorie pentru liniara Atelierul este situat in zona Obor. Carte de munca 8 ore, salariu motivant; ☎0736.365.066

561. **Croitorese** cu experienta masina liniara zona Electronica, salariu motivant, program de 8 H, carte de munca ☎0736.365.066

562. **Croitorese,** program de lucru L-V 7.30-16.00, salariu net 2.400 lei; **2.400 L;** ☎0721.456.325

563. **Croitorie** Confectionere atelier croitorie angajeaza urgent confectionere masina liniara si triplok, conditii avantajoase, salariul porneste de la 1.700, carte de munca 8 h, weekend-uri libere. Zona Obor sector. ☎0767.734.066

564. **Curatator** auto pentru interior, 3000 lei, angajez curator auto pt interior detaling, salariu fix 2700, program de luni pana vineri, de la 9-18, sambata si duminica liber. Zona Militari, Apusului, **3.000 L;** ☎0724.357.422 office@cmstill.ro

565. **Curatenie** magazin locatie centrala Bucuresti lux Angajam doamna / domnisoara pentru: curatenie si aranjarea produselor. Atmosfera este prietenoasa, distinsa, se asigura beneficii si posibilitati de dezvoltare profesionala si cresteri salariale. **1.500 L;** ☎0731.388.958/ +40734010934 inconfundabil@gmail.com

566. **Curatenie,** femeie serviciu, pentru restaurant zona Unirii, masa si transportul asigurat, salariu motivant si mediu placut de lucru ☎0731.322.472 nicoleta@stadio.ro

567. **Curatenie,** vase, restaurant, muncitori necalificati pentru curatenie, vase si ajutor in bucatarie. Program flexibil 1 zi cu 1 zi sau 5 zile pe saptamana, zona Piata Victoriei. Oferim seriozitate si mediu de lucru placut. **2.000 L;** ☎0721.102.101 cv@lamama.ro

568. **Curier** colaborator cu dubita personala, Posesor dubita de marime medie si SRL. Se livreaza plicuri si colete in Bucuresti, castiguri lunare de peste 1.000-1500 euro luna. program de Luni pana vineri. Depozit in Sos. Alexandriei 99A Bragadiru. **1.500 €;** ☎0722.632.850 nicu.enache@bookurier.ro

569. **Curier** glovo angajam curier Glovo full time sau part time. **4.000 L;** ☎0748.161.224

570. **Curier** Glovo cu bicicleta, scuter, masina sau trotineta electrica **4.000 L;** ☎0732.273.642

ELEKTRA INVEST SRL
Bucureşti angajează:
INGINERI
ELECTRICIENI MT + JT
Salariu atractiv.
Minim 3.000, maxim 4.500 lei
pentru personal calificat
Tel: 0721.639.827; 0726.642.267

571. **Curier** Glovo, fie ca ai doar cateva ore pe saptamana sau vrei un job fulltime, la Glovo cautam oameni ca tine, care doreasca exploreze orasul si sa ne ajute cu distributia pachetelor ☎0748.160.659/ 0726.449.876

572. **Cusatoare** montatoare persoana pentru subtiat lucru, cu carte de munca pentru firma incaltaminte ☎0722.294.441 aristocrat.stil@yahoo.ro

573. **Cusatoreasa** atelier din Bucuresti, Calea Floreasca, angajeaza Cusatoreasa cu experienta. Productie proprie, haine de dama. Program: luni-vineri, 8 h/zi. Salariu motivant, contract de munca. ☎0725.826.667

574. **Cyber Security angajeaza agenti de securitate interventie si paza umana, cu sau fara atestat, pentru obiective din Otopeni si Bucuresti. Salariu motivant si la zi. Pentru informatii suplimentare tel.: ☎0758.035.517**

575. **Cyber Security angajeaza personal de paza pentru Bucuresti si Ilfov. Salariu motivant, plata la timp. Informatii suplimentare la tel. ☎0742.102.851**

576. **Dabo** Doner Pipera angajeaza. Te vrem in echipa noastra. Dabo Doner metrou Pipera angajeaza lucratori fast food. Salariu motivant, decontare transport, o masa pe zi gratuita si multe alte beneficii, tel. ☎0744.599.522 bucurestipipera@dabodoner.ro

577. **Dacia** Logan la ramanere. Ofer Dacia Logan 2011 la ramanere. Urgent.Conditii avantajoase, **10 L;** ☎0737.169.029 pipeaua30@gmail.com

578. **Debarasator,** picol pentru restaurant grecesc. Salariu incepand se la 2.200 de Lei net, carte de munca, o masa pe zi, program in ture. Detalii la telefon, angajam si fara experienta **2.200 L;** ☎0722.989.142 cosmin@gyrosthessalonikis.ro

579. **Decorator** haine si accesorii Vino in singurul loc disponibil in echipa noastra. Stii sa cosi de mana, faci lucrurile cu foarte multa atentie si esti atenta la detalii, ai simt estetic bine dezvoltat? ☎0722.284.442 office@annebebe.ro

580. **Deservent** Buldoexcavator angajez deservent pentru buldoexcavator, salariu atractiv, ofer si cazare pentru persoanele din provincie, ☎0722.155.702 tihulca_cristi_rtc@yahoo.com

581. **Design** interior cu sau fara experienta in dezvoltarea proiectelor de design interior. Cunostinte bune de programe de editare si proiectare specifice domeniului. ☎0758.258.258 management@westgatedesign.ro

582. **Deziclean** angajeaza agenti de curatenie, coordonatori pentru birouri si hypermarket Bucuresti, salariu net 1.700 - 2.000 lei si plata orelor suplimentare; ☎0784.290.182/ 021.335.00.11

583. **Director** de vanzari Angajam director de vanzari cu experienta. Se poate lucra si de acasa. Societatea noastra comercializeaza produse proprii protejate OSIM si EUIPO. Se ofera salariu, comision, **4.500 L;** ☎0722.237.396 office@liv-invent.ro

584. **Dispecer** pentru dispecerat central de monitorizare. Aptitudini operare calculator, abilitati de comunicare, studii medii; ☎021.335.84.20/ 0722.307.333 angajari@aba.ro www.abasecurity.ro

585. **Dispecer** si agenti securitate cu permis categoria B pentru societate de paza. ☎0743.145.870

586. **Dispecer** pentru servire in camera (hotel) fete si baieti pentru hotelul Sheraton Bucuresti. Cunoasterea limbii engleze este obligatorie. CV-urile se pot depune personal la receptia hotelului sau la adresa de email mentionata ☎021.201.50.00 hr@sheratonbucharest.com

587. **Dispecera** Pizzerie cu program non-stop, zona Unirii, angajeaza dispecera preluare comenzi si livratori cu autoturism propriu. ☎0723.469.078

588. **Dispeceri** centru alarmare Tiger Security Services. Program de lucru flexibil, salarizare avantajoasa. Programari interviu la telefon de luni pana vineri intre orele 09:00 si 16:00. ☎0219875 recrutari@tiger.ro

589. **Distribuitori plinate seriozitate si constanta, program intreg sau redus; ☎0771.427.767**

590. **Divertiland** Militari recruteaza personal pt. urmatoarele posturi: bucatar, ajutor bucatar, barman, casier, manipulant marfa, manipulant deseuri .Suntem o echipa tanara moderna, oferim venituri substantiale, mediu de lucru profesionist si program flexibil, full/part-time. Vrei sa te distrezi in vara asta si sa faci si bani? Vino alaturi de noi in cel mai mare Aqua Parc din Bucuresti. Transport si masa asigurat. Informatii la tel.: ☎0741.162.222

591. **Doamna** care sa ajute la curatenie si calcat, la domiciu. Oferim: salariu 1800 lei / luna, punctualitatea platii salariului, contract de munca integral, stabilitatea locului de munca, program de lucru 8 h, luni- vineri. Relatii la telefon, luni - vineri, orele 09.00 -19.00. ☎0745.103.433

592. **Doamna** caut pt menaj, calcat, gatit Unirii metrou, Unirii metrou, caut doamna pt menaj, calcat, gatit. Zilnic sau la 3 zile cate 9 ore/zi. Fara obligatii. Numai din Bucuresti. Descriere cu poze pe WhatsApp la tel. mesaj. **2.000 L;** ☎0724.953.866 atmi38@yahoo.com

593. **Doamna** ingrijire barbat paralizat colaborare cu o doamna in putere, fara obligatii familiale, varsta maxim? 50 de ani. Programul este intern cu 5 zile libere pe lun?,cazare, mas? asigurate. Salariu 1 200 Ron ☎0720.167.910/ 0722.635.507 iuliancroitoru39@yahoo.com

594. **Doamna** ingrijire batran deplasabil intern cautam doamna cu experienta si recomand?ri in îngrijire domn deplasabil 90 ani intern cu 2 weekend uri libere. **2.700 L;** ☎0724.047.365

595. **Doamna pentru bucataria rece, la salate, angajam in conditii avantajoase, salariu 2.700 lei, contract de munca, tips din vanzare, seara transport decontat, masa personal, sarbatori libere. Doriti seriozitate, cerem seriozitate, 2.700 L; ☎0761.601.441**

596. **Doamna** pentru curatenie si vase Boulevard Cafe angajeaza doamna dornica de munca pentru curatenie si vase. Oferim salariu motivant, decontarea transportului, program de lucru in ture. Rog seriozitate! **1.800 L;** ☎0735.155.357 cafeblv@gmail.com

597. **Doamna** pentru curatenie si vase Doamna pentru curatenie si vase pentru Boulevard Cafe. Oferim salariu motivant, decontarea transportului, program de lucru in ture.Rog seriozitate! **1.700 L;** ☎0735.155.357 cafeblv@gmail.com

598. **Doamna** pentru curatenie spatiu birou, Bucuresti Program de la 14:00-22:00, cu o ora pauza de masa. Responsabilitati: asigura curatenia in spatiul de lucru al companiei si in spatiile anexe; Realizeaza necesarul de materiale destinate curateniei. Cerinte: sa aiba experienta; Seriozitate. Oferim: Salariu atractiv; Contract individual de munca. ☎0722.302.248

599. **Doamna** pentru menaj si ajutor ingrijire in regim intern pentru domn 87 de ani; ☎0735.840.601

600. **Doamna** serioasa intern sau 10 ore cautam doamna serioasa pentru ingrijire domn in etate nedeplasabil (hranit, spalat, ingrijit la pat, menaj).10 ore pe zi L-S sau intern cu 2 weekenduri libere).Zona:Dristor Vitan. 2.200 lei pe luna **2.200 L;** ☎0723.224.100/ 0726.785.350 Cristina.ladar@gmail.com

601. **Doamna/ domnisoara calificata sau calificare la locul de munca, pentru ingrijire persoana tetraplegica, in zona de Nord a Bucurestiului. Contract de munca, salariul atractiv, se lucreaza in ture; ☎0722.210.239**

602. **Doamne** curatenie birouri firma de curatenie angajam doamne pt curatenie - birouri. Program l-v 6.00-14.00 sau 6.00-15.00 cu pauz? de masa inclusa. 1600 lei salariu net plus bonuri de masa de 15 lei/ zi. Decontam transport **1.600 L;** ☎0731.280.578

603. **Doamne** si domni curatenie, urgent firma de curatenie angajam personal curatenie femei si barbati 8 ore Aurel Vlaicu, Floreasca, Piata Presei Pipera, Militari, Precizei, Universitate, Perla, sunati. ☎0728.228.603

604. **Dulgheri** Firma de constructii angajeaza dulgheri si necalificati. Relatii la tel. ☎0770.440.396

605. **Dulgheri** cu experienta. Ofer cazare. Plata saptamanal. Avem nevoie la mall-ul in constructie de la Targoviste. Si pe Bucuresti; ☎0731.879.500/ 0724.108.631

606. **Dulgheri, fierari, zidari, finisoari angajeaza firma serioasa; ☎0723.652.419**

607. **Dulgheri,** fierari, tamplari PVC. Tura de noapte. angajam dulgheri, fierari, tamplari PVC. Tura de noapte. Salariul brut 3656 ron. Salariul net 3394 ron. Salariul net cuprinde: 2879 ron in cont, 315 ron bonuri de masa, 200 ron bonus Paste si Craciun; **3.394 L;** ☎0733.822.822 contact@transparentresidence.com

608. **Dulgheri,** plata la saptamana, 250-300 zi, 2 dulgheri, 1 necalificat, pentru blocuri Bucuresti; Valy. ☎07266392272

609. **Echipa** de montatori usi metalice, angajez/colaborare echipa de montatori usi metalice. **9.000 L;** ☎0722.338.333

GRAWE ANGAJEAZĂ
FEMEIE DE SERVICIU
Program de lucru: Luni - Joi: 17:00 - 21:00; Vineri: 14:30 - 18:30.
Oferim: tichete de masă, decontarea transportului.
Interviurile se susţin de luni până joi în intervalul 10.00 - 16.00 la sediul central din Str. Vulturilor Nr. 98A, Bucureşti, Sector 3.
Contact: recrutare@grawe.ro
sau telefon: 0372.193.814/021.200.38.14

LOCURI DE MUNCĂ

ATALIAN ROMÂNIA ANGAJEAZĂ PERSONAL CALIFICAT TEHNIC PENTRU POSTUL DE

TEHNICIAN DE MENTENANŢĂ LA CLĂDIRI DE BIROURI

Detalii la nr: **0737.666.238**

610. **Echipa** pentru casa la rosu, 70 mp amprenta, 30 euro/mp; ☎0722.308.308

611. **Echipa** termosistem Imobiliare Solutions Group angajaza echipa termosistem pentru cartier rezidential. Santierul este in sectorul 5. ☎0753.112.729 simona@imogroup.ro

612. **Echipaj** taxi Logan 2019 0 km Angajez sofer taxi echipaj/24 h. Logan 2019 0 km. Licenta Bucuresti. Fara probleme in cazierul taxi.Plan 130 ron /24h. Plan 80 ron /12h. Zile legale libere. Rovineta platita. ☎0754.024.911

613. **Economist** pentru o firma cu sediul langa Pipera metrou. Responsabilitati: inchideri contabile, salarizare si operare Revisal. Program 8 h/luni- vineri. Pachet salarial avantajos. CV la email office@wedohr.ro

614. **Economist** serviciu contabilitate firma de import-distributie si productie cauta economist cu experienta inchideri luna, bilant, resurse umanre, evidenta ambalaje. Firma are sediul in zona Cora Pantelimon. Program 8.00-16.30 ☎0722.250.254 ionel.gherghe@exmobi.ro

615. **Educatoare** lb engleza, lb germana Cautam educatoare vorbitoare de limba engleza sau limba germana, calificata, cu experienta in a lucra cu copii, pentru gradinita noua in sectorul 6, pe Prelungirea Ghencea. Program 08.00-17.00. **2.500 L;** ☎0736.163.236 alinaelena_fotin@yahoo.com

616. **Educatoare,** ingrijitoare, psiholog, profesor de teatru, femeie de serviciu, bucatareasa, sofer, angajeaza gradinita parcul Carol. Telefon, adresa de email: ☎0722.277.090 contact@gradinita-gifted.ro

617. **Educatoare.** Gradinita privata angajeaza educatoare calificata, zona Titan, parc IOR; ☎0749.607.276

618. **Educator** si ingrijitor pentru gradinita privata, Sector 4, ☎0763.135.787 Gradinitaflinder@gmail.com

619. **Electrician** cu experienta din Bucuresti sau din afara Bucurestiului, oferim cazare, conditii exceptionale, se poate caza impreuna cu familia. Decontam transport pentru a merge acasa 2 ori pe saptamana. ☎0723.736.969/ 0758.022.771 grecrombussinegroup@yahoo.com

620. **ELECTRICIAN** curenti slabi. Constituie un avantaj experienta ca si conducator auto cat. B. Salarizare si bonificatii in functie de experienta; ☎021.335.84.20/ 0722.307.333 angajari@aba.ro

621. **Electrician** Firma de mentenanta angajam electrician program full time. Sunati pentru interviu, detalii. ☎0745.177.070

622. **Electrician** pentru executia diverselor proiecte de instalatii electrice in domeniul constructiilor civile. Certificatul de calificare sau autorizarea Anre reprezinta un avantaj. 0751025919 ☎0751.025.919 mihaela.popescu@revicon.ro

623. **Electrician** pentru executie lucrari de instalatie electrica imobile rezidentiale si magazine retail. Autorizare ANRE II B constituie avantaj. Beneficii: bonuri de masa, cazare asigurata. **3.000 L;** ☎0753.120.611 office@smartlighting.ro

624. **Electrician** pentru lucrari de reparatii/ intretinere in cadrul hotelului Rin Grand. Cerinte: calificare, seriozitate, experienta min 3 ani. Trimite CV-ul pe email sau suna la numarul afisat ☎0730.777.210 resurseumane@rinhotels.ro

625. **Electrician** - autorizatie (de preferat grad 2B) cunostinte medii actionari electrice (diagnoza, reparatii), cunostinte utilizare calculator, cunostinte tehnice si experienta in ceea ce priveste operatiunile de mentenanta pentru echipamente de bucatarie si spalatorie; ☎021.403.19.94

626. **Electrician auto Avia Motors angajeaza Electrician auto. Pachet de beneficii atractiv (salariul fix, bonus lunar in functie de performanta, tichete de masa, abonament medical clinica privata, alte beneficii). Relatii la tel.: ☎0747.010.358 elisa.sarluceanu@aviamotors.ro**

627. **Electrician** auto cu experienta pentru service autorizat in sector 6 ☎0766.799.157/ 0785.279.602 logistik-speed@yahoo.com

628. **Electrician** auto, posesor de permis auto S.C.Luxten Lighting Company S.A angajeaza . Pachet salarial avantajos. CV-urile se primesc la adresa de e-mail sau la sediul din strada Parangului, nr. 76, sector 1, Bucuresti, telefon: 021.668.88.19 int.183; ☎021.668.88.19 angajari@luxten.com

629. **Electrician** de executie si ajutor electrician pentru santiere din Bucuresti si din tara. SC instalatii electrice si curenti slabi. Cond. salariale bune, CM, ore supl, progr. 8 ore/zi, posib. avansare; CV la mail: **3.500 L;** ☎031.437.06.35 angajari@mht-experience.ro

630. **Electrician** in constructii, SC Voelfan SRL angajeaza electrician constructor montator aparataj si cabluri joasa tensiune, apt pentru lucru la inaltime si disponibil pentru deplasari in tara ☎0727.714.639 voelfan@gmail.com

631. **Electrician** mentenanta asigura interventii profil electric asupra utilajelor din sectia de productie si a echipamentelor auxiliare. 3 schimburi de cate 2 zile. Salariu 2.800-2.900 ron NET, sporuri, bonuri masa, transport. **3.200 L;** ☎0745.031.031 office@mediamarket.ro

632. **Electrician** mentenanta Building Support Services, firma specializata in intretinerea si administrarea cladirilor de birouri anagajam electrician necesar experienta si calificare. Program full-time, bonuri de masa. ☎0752.150.677 andrei.buf@bss.ro

633. **Electrician** pentru instalatii interioare Sight Control SRL, angajeaza electricieni cu experienta si calificare electrician, pentru instalatii interioare. Certificarea ANRE reprezinta un avantaj. 3.200 lei. **3.200 L;** ☎0751.075.987

634. **Electrician** si ajutor electrician cu experienta in constructii, ne aflam in sectorul 4. Permisul constituie avantaj. Detalii la interviu; ☎0767.574.558 officetriumph@yahoo.com

635. **Electrician** si ajutor electrician pentru Societatea Profceiss Electric SRL, **3.500 L;** ☎0747.755.489 contact@profelectric.ro

636. **Electrician** si instalator pentru mentenanta, urgent, pt. Hotel; ☎0722.202.986

637. **Electrician** si proiectant cu exp. in A-CAD In domeniul electrotehnic angajam maistru electrician si ing. instalatii electrice, cu experienta pe santier. ☎021.242.10.22 office@felixtelecom.ro

638. **Electrician,** electromecanic Mentenanta utilaje si echipamente fabrica BCA (Bld. Preciziei, Militari). Persoana serioasa, responsabila, cu experienta in productie. Tura de 12h/zi. Detalii la tel.0752.214.753; **4.500 L;** ☎0752.214.753 hr@genesisproperty.net

639. **Electrician,** electromecanic, zona Pipera calificare tehnica: electrician, electromecanic. Experienta anterioara in mentenanta tehnica pentru cladiri de birouri sau spatii comerciale, program ture (electric, termic, HVAC, pompe) ☎0752.214.753 hr@genesisproperty.net

640. **Electrician,** instalator mentenanta, calificare: instalator, electrician, electromecanic. Experienta mentenanta cladiri. Mobilitate si disponibilitate pentru a participa la interventii in caz de avarii. Punct de lucru zona Ghencea ☎0727.789.784 olaru.anca.andreea@gmail.com

641. **Electrician,** tehnician, executa intalatii electrice sub coordonarea sefului de echipa, sefului de santier. **3.500 L;** ☎0734.444.339 madalina.gheorghiu@global-technical.com

642. **Electrician,** zugrav, muncitor necalificati firma de constructii din bucuresti angajaza: electricieni (cu sau fara atestat), lacatus mecanic, zugravi, muncitori necalificati, salariu atractiv, cazare pentru personal din provincie. Info; ☎0761.589.141

643. **Electrician.** Societate angajeaza electrician poduri rulante si mecanic poduri rulante. Telefon: ☎0787.789.894

644. **Electrician/tehnician** executa intalatii electrice sub coordonarea sefului de echipa, sefului de santier. **3.500 L;** ☎0723.147.583 cristina.ciobanescu@global-technical.com

645. **Electricieni** Firma angajeaza electricieni cu/fara experienta pentru mai multe informatii va rugam sa ne contactati la num?rul de telefon. ☎0724.122.573

646. **Electricieni** Societate Comerciala din Bucuresti angajeaza electricieni cu sau fara experienta in domeniul constructiilor. ☎0720.657.820 fablightconnect@gmail.com

647. **Electricieni** calificati pentru firma de instalatii, cu carte de munca, cu experienta pentru santiere in Bucuresti. Constituie avantaj atestat ANRE, permis auto ☎0723.506.863

648. **Electricieni** cu experienta pentru lucrari in Bucuresti, salariu minim 2600 maxim 4200 lei net. Contract de munca, scule, echipament de lucru, incluse. 4 posturi libere **4.200 L;** ☎0728.274.929

649. **Electricieni** in constructii Firma serioasa cautam electricieni in constructii maxim 45 ani pt ocuparea a 4 posturi vacante. Program 08:00-16:30 de luni pana vineri. Salariu 2700 lei net. Pentru provincie oferim cazare. **2.700 L;** ☎0770.610.224 alectric.2017@gmail.com

650. **Electricieni** in constructii Societate angajeaza electricieni in constructii (lucrari in cladiri de birouri, hale, malluri) si tineri fara experienta dar cu abilitati tehnice. Salariu negociabil. ☎0726.485.671 rece.mihai@yahoo.com

651. **Electricieni** si ajutor de electricieni Yannis Group angajeaza electricieni, tehnicieni curenti slabi si muncitori necalificati cu experienta in domeniul instalatiilor electrice. Salariu intre 2.300-3.500 lei in functie de calificare. **3.500 L;** ☎0723.662.686 yannis_art_design@yahoo.com

652. **Electricieni** si ajutor de electricieni, Method Electric International angajeaza electricieni si ajutor de electricieni in constructii. ☎0739.885.919 nicoleta.celik@gmail.com

653. **Electricieni** si instalatori, pentru santiere in Bucuresti, salariul net 3500 lei, contract de munca, cazare pentru persoanele din provincie, relatii la nr. de tel. ☎0765.388.756/ 0765.388.756

654. **Electricieni** si muncitori necalificati angajam urgent pentru instalatii electrice in constructii, salariu atractiv **3.500 L;** ☎0745.012.536

655. **Electricieni** si muncitori necalificati ca ajutor de electricieni. Lucrari in Bucuresti. ☎0746.586.764

656. **Electricieni** si muncitori necalificati SC Electrotec Instal parte din MD Cons Grup, angajam electricieni in constructii si muncitori necalificati.Salariul interg pe contract, bonuri de masa, bonificatii in functie de performanta. ☎0723.233.928 office@electrotec.ro/ secretariat@electrotec.ro

657. **Electricieni** uzinare tablouri electrice Studii de specialitate. Constituie un avantaj experienta pe un post similar. Locatia: Mogosoaia, Sos Bucuresti-Targoviste nr.12A. De la statia metrou Straulesti cu autobuzul 304 pana la CFR Centura. ☎0336.401.262/ 0336.401.262 office@chorus.ro

658. **Electricieni,** Angajam electricieni, program de lucru 07.30 - 16.30 o ora pauza de masa de luni pana vineri salariu la doua saptamani tichete de masa contract nedeterminat din ziua inceperii muncii. ☎0751.517.441

659. **Electricieni,** S.C. angajeaza electricieni. Salariu bun. Informatiile necesare la nr de telefon din anunt. ☎0722.549.421

660. **Electricieni,** instalatori, frigotehnisti, tehnicieni intretinere cladirii de birouri in Bucuresti Experienta in domeniu de min 3 ani constituie avantaj. Se asigura cadru de lucru stabil si profesionist. Detalii la telefon. CV pe email. ☎0726.770.658 career@coralconstruct.ro

661. **Electricieni,** lacatusi, necalificati Societate romaneasca doreste sa isi mareasca echipele care activeaza in santier. Angajeaza electricieni, lacatusi, personal necalificat. ☎031.425.60.76/ 0760.783.578 info@mabec.ro

662. **Electrotehnist** firma distributie electrocasnice cu sediul in Voluntari, angajam electrician -electrotehnist, salariu motivant, mediu de lucru placut. ☎0728.135.409 office@demelectronics.ro

663. **Elnet** Security angajeaza personal de paza (cu sau fara atestat) pentru spatii comerciale in Bucuresti si Ilfov, pentru program de 24 h/48 h, in Bucuresti. Salariu atractiv; ☎0759.046.133/ 0735.188.870

664. **Empo** Systems angajam tehnicieni/ing curenti slabi Compania Empo Systems SRL, Bucuresti, specializata in lucrari de instalare si intretinere a sistemelor si instalatiilor de curenti slabi angajeaza tehnicieni/ingineri cu sau fara experienta in domeniu. ☎021.224.09.12/ 0733.050.600 office@empo.ro

665. **EmpressV** Studio, cea mai buna echipa condusa de un model de top 3 live Jasmin. Vrei sa faci parte din echipa noastra? Ai posibilitatea sa lucrezi intr-o echipa tanara si profesionista, castiguri de minim 3000 USD lunar Te asteptam alaturi de noi chiar de maine! comision 60% din castigurile realizate de catre tine; www.empressv-studio.ro; ☎0786.400.195 office@empressv-studio.ro

666. **Euro** Back-up Logistics angajeaza soferi autoturisme si autocamionete. Salariu si bonuri; ☎0757.853.457

667. **Fabrica** de confectii, angajez confectionere ne marim echipa. Fabrica de confectii, cu experienta de 15 ani in domeniu, Bucuresti sector 2, angajeaza confectionere masina simpla, liniara si triplock. Salariu de la 1800 lei. Tel: ☎0763.484.929/ 0785.666.333

668. **Fabrica** napolitane angajam personal. Salariu negociabil, conditii avantajoase. Asiguram cazare pentru provincie; ☎0758.308.869

669. **Faiantari** -pietrari, zugravi cu experienta si muncitori necalificati angajeaza firma de constructii. Salarii foarte atractive. Rugam seriozitate. Telefon: ☎0725.963.165

670. **Famous Waffles angajeaza lucrator comercial pentru locatiile din Baneasa, Otopeni, Titan, Mega Mall, Afi Cotroceni, Colentina. Se asigura pregatire la locul de munca, program full time sau part time. Venituri: salariu 2600 ron net,300 tichete masa, decont transport, 300 - 500 lei bonus din vanzari; 2.600 L; ☎0753.076.873**

★★★★★★★★★★★★★★★★★★★

673. **FATA LA CURATENIE PENTRU SALON DE INFRUMUSETARE, PIATA ROMANA. PROGRAM 6.00-14.00. SAMBATA 6.00-12.00. DUMINICA LIBER. SALARIU + CARTE DE MUNCA, 2.000 L; ☎0769.010.000**

★★★★★★★★★★★★★★★★★★★

671. **Farmacista** si asistenta farmacie, Pachet salarial atractiv. Mediu de lucru placut. ☎0739.854.809

672. **Fata** cu sau fara experienta in vanzari angajam pentru preluare comenzi de la clienti si facturare. Cautam o persoana amabila, sociabila, comunicativa ☎0724.272.342

674. **Fata** pentru curatenie, mini restaurant angajeaza fata prezentabila pentru curatat legume si curatenie. Program 8h de L-V sambata si duminica inchis ☎0729.861.278/ 0729.861.278

675. **Fata** pt curatenie laborator cofetarie, angajeaza personal pt curatenie. Cofetaria este situata la Eroii Revolutiei.

676. **Femei angajam curatenie spatii comerciale (salariu saptamanal, asiguram masa, cazare transport daca este cazul), sect. 2; ☎0772.123.277**

677. **Femei de serviciu, Fabrica productie alimentara, angajeaza femeie de serviciu, salariul net 1.600 + bonuri de masa in valoare de 200 lei + o masa calda. Informatii la tel.: ☎0732.672.654**

678. **Femei** necalificate la curatenie in supermarcheturi; ☎0733.030.402

679. **Femei** necalificate si barbati la curatenie ptr postul de masinist si strans carucioare din parcare in Carrefour Baneasa; ☎0723.543.454/ 0733.030.402

680. **Femei** pentru curatenie, firma de curatenie angajeaza la program luni - vineri, 10 ore/zi, carte de munca (spatii birouri, spatii comerciale), munca in echipa **2.200 L;** ☎0754.677.677

681. **Femei** si barbati angajam in Victoriei firma de curatenie angajam personal doamne si barbati la program 8 ore in Victoriei pentru sediu de birouri; ☎0731.400.592

682. **Femei** si barbati curatenie, zona Scanteia, firma de curatenie angajam personal curatenie femei si barbati sediu/ cladire birouri 8 ore in zona Scanteia ☎0728.854.895

683. **Femei.** Restaurant zona Iancului angajam femei pt. posturile de: ajutor bucatar, picoli, ospatarite. Asiguram cazare pt. persoane din afara Bucurestiului; ☎0722.291.369/ 072666622

684. **Femei/** barbati pentru ambalare si curatenie, sectie produse lactate sector 2 (Bucur Obor- Lizeanu), **2.000 L;** ☎0770.669.443

685. **Femeie** ajutor bucatareasa in Park Lake Titan chiar fara experienta (curatat legume, transat carne etc) la autoservire Rustic in Park Lake Titan. Salariu 2000ron in mana si mancare, program o zi (9-22) cu una libera. **2.000 L;** ☎0733.967.668

686. **Femeie** curatenie pentru apartamente Otopeni program de lucru 8 ore/5 zile saptamana, muncitoare. Asigura curatenia camerelor. Curatentie spatii comune. Salariu Motivant. Bonusuri. Contract de munca. **2.000 L;** ☎0732.655.556

687. **Femeie** curatenie, benzinarie angajeaza femeie pentru curatenie. ☎0723.233.448/ 0760.273.774 bicamarian@yahoo.com

688. **Femeie** de serviciu avem nevoie de tine, pentru functia de femeie de serviciu, pentru a ne ajuta cu mentinerea si asigurarea curateniei in spatiul nostru din Calea Floreasca, nr. 165, sector 1, Bucuresti. ☎0734.333.606 recrutare@sos-satelecopiilor.ro

689. **Femeie** de serviciu Cautam o doamna serioasa si muncitoare, pentru un afterschool, zona valea Oltului, sector 6. Programul este de L-V, interval 10.30 - 18.30, salariu 1200 lei, contract de munca, masa de pranz asigurata. ☎0760.193.907/ 0768.185.720 anasistrumfii@gmail.com

Ai peste 40 de ani și cauți un loc de muncă stabil și bine plătit?

Câștigă mii de $ pe lună

GARANTAT!

doar stând de vorbă pe internet!

0720.418.000

703. **Femeie** de serviciu scara de bloc, personal curatenie complex rezidential zona soseaua Morarilor (scari de bloc). Program 8 ore 7:00-15:00. Salariu 1800 Lei net, decontare transport plus bonusuri in functie de performanta **1.800 L;** ☎0742.118.631

704. **Femeie** de serviciu spatiu birouri, persoana activa, meticuloasa, ordonata si responsabila. Efectueaza curatenia si intretinerea spatiilor de birouri. Program L-V, 8-17. Salariu net 1900 Ron. Loc.Boranesti,Jud.Ialomita, str. 1 Decembrie 1918, nr.174 ☎0730.125.241 office@itagra.ro

705. **Femeie** de serviciu zona Promenada mall, firma internationala de curatenie cautam ingrijitoare cladiri, femeie de serviciu pentru Bucuresti, zona Promenada mall-Calea Floreasca, contract pe perioada nedeterm., progr. de 8 ore, 10:00-18:00, ☎0756.011.986 cariere@markas.ro

706. **Femeie** de serviciu, lucratoare linie calda, bucatar pentru autoservire, Bucuresti, Bd. Unirii; ☎0769.241.385

707. **Femeie** de serviciu, Scoala Pipera angajeaza femeie de serviciu, 8 ore / zi, L-V. ☎0733.689.472 office@questfield.ro

708. **Femeie** de serviciu, vase pt. berarie urgent, zona piata Progresul. ☎0721.294.362/ 0721.294.361

709. **Femeie** de serviciu, Bragadiru, pentru curatenie, intretinere si menaj fabrica de mobila. ☎0728.982.735 office@rainbowcompany.ro

NISSA angajează personal cu experienţă

1. **CONFECŢIONERI TEXTILE**
2. **PERSONAL SALĂ DE CROIT**
3. **CTC TEREN** 4. **CĂLCĂTOR INTERFAZIC**

OFERIM:
- Loc de muncă stabil, colaborare pe termen lung într-un mediu de lucru plăcut şi serios
- Pachet salarial atractiv: bonusuri de performanţă şi tichete de masă.

Program de lucru: 07.00 - 15.30 de luni până vineri.
Locaţia: Baicului - Gara Obor.

0720.536.682

690. **Femeie** de serviciu Locatie centrala, angajam femeie de serviciu. Salariu motivant+ tips. Pentru mai multe detalii sunati la tel. ☎0731.705.142 ruinea.cristina@yahoo.com

691. **Femeie** de serviciu pentru camin de batrani, Asociatia Crestina Inima si Suflet pentru Batrani, Calea Plevnei nr. 137A, sector 6; ☎0722.624.264

692. **Femeie de serviciu pentru cofetarie, zona sector 6. Informatii la: ☎0732.672.654**

693. **Femeie** de serviciu pentru curatenie in hotel, program de 8 ore/zi, 5 zile cu 2 libere sau 12/24 ore, 12/48 ore. Se preteaza si pentru provincie; ☎0751.190.463

694. **Femeie** de serviciu pentru loc de joaca si centru de evenimente copii din sector 2, Bucuresti. ☎0728.808.037 diana.oltean@ambasador-play.ro

695. **Femeie** de serviciu SC Alpha Service Inov SRL cu sediul in Bucuresti, specializata in curatenie, angajeaza femeie de serviciu cu norma intreaga in vederea efectuarii intretinerii si curateniei. ☎0769.076.807 aquaqueen.aqua@gmail.com

696. **Femeie** de serviciu la birouri, sector 2! urgent ! angajam pentru birouri persoana serioasa, in zona Aurel Vlaicu, program 8h/zi, 2 schimburi, de luni pana vineri. Pachet Salarial intre 1800-2000 lei.Experienta la birouri minim 2 ani. ☎0746.199.528 anca.kisescu@atlascorporation.ro

697. **Femeie** de serviciu la bucatarie cu experienta, angajez femeie de serviciu la bucatarie cu experienta, salariu motivant cu crestere anuala, asigur transport, zona Petre Ispirescu; ☎0766.301.835 raduma_90@yahoo.com

698. **Femeie** de serviciu pentru autoservire Bulevardul Unirii, sunati in interval orar 10.00-17.00; ☎0722.609.527

699. **Femeie** de serviciu pentru sala de sport persoana activa, meticuloasa, ordonata si responsabila. Efectueaza curatenia si intretinerea spatiilor destinate salii de sport. Program L-V, 9-18. Salariu net 2000 Ron. str Christigiilor, sector 2 **2.000 L;** ☎0732.451.712/ 0722.450.573

700. **Femeie** de serviciu pentru scari de bloc, firma curatenie cauta personal pentru zona bd Mihalache. 3 zile pe saptamana, 2 persoane, **900 L;** ☎0773.848.654/ 0772.029.406 contact@conexclean.ro

701. **Femeie** de serviciu pentru scari de bloc, firma de curatenie angajeaza femeie de serviciu pentru scari de bloc in zona Unirii, program de luni pana vineri. Salariu motivant. Cerem seriozitate. **2.000 L;** ☎021.780.00.80/ 0773.848.657 contact@conexclean.ro

702. **Femeie** de serviciu pentru scari de bloc, firma de curatenie cauta personal pentru zona Militari. 3 scari, program de luni pana vineri, 6 ore zilnic. **1.500 L;** ☎0773.848.654/ 0772.029.406

710. **Femeie** de serviciu, fata pt linia alimente autoservire zona Colentina, Fundeni, angajeaza femeie de serviciu si fata pt linie alimente. Program 2 zile lucratoare cu 2 zile libere. Detalii de luni-vineri intre orele 9-17 ☎0785.660.612

711. **Femeie** de serviciu, gradinita privata, Aviatiei adresa: str. Smaranda Braescu, sector 1, la 5 minute de metrou Aurel Vlaicu. 1700 lei in mana + decontare transport, contract de munca, program 8 ore, detalii la telefon. **1.700 L;** ☎0771.698.184 secretariat@kidsatwork.ro

712. **Femeie** de serviciu, Margeanului Angajam femeie de serviciu pt unitate de aliment. publica, zona Margeanului, Rahova. Mai multe relatii la telefon. ☎0744.523.462

713. **FEMEIE DE SERVICIU. FARMACIA CATENA ANGAJEAZA CU PROGRAM DE 8 ORE/ ZI PENTRU ZONA TITAN- N. GRIGORESCU SI OTOPENI (4H/ ZI) PENTRU DETALII TEL. SAU CV E-MAIL: ☎021.221.17.74 RESURSE.UMANE@CATENA.RO**

714. **Femeie** din provincie pentru ingrijire batrana de 82 de ani, care merge si mananca singura. Pentru inceput ofer 1.200 lei, Bucuresti; ☎0727.098.711

715. **Femeie** la bucatarie (vase, legume) si ospatar pt. restaurant zona Decebal, sect. 3. Detalii tel. ☎0761.221.334

716. **Femeie** la curatenie pentru gratar; ☎0799.099.057

717. **Femeie** la curatenie pentru Honda Nord cu sediul in Pipera, Voluntari. Cautam o persoana responsabila si serioasa care isi doreste un loc de munca stabil. Tel., Raluca ☎0724.202.180 raluca.russu@hondanord.ro

718. **Femeie** la curatenie, menajera, femeie la vase pentru restaurant zona Piata Romana. Se ofera salariu 1.900 Ron si tips zilnic, program de lucru in ture, transport asigurat si bonusuri **1.900 L;** ☎0733.500.300 office@embassy-one.ro

719. **Femeie** la vase Bistro angajam femeie la vase 2 persoane, in Aviatiei, aproape de metrou Aurel Vlaicu. Detalii. ☎0741.777.509 mi@breadandspices.com.ro

720. **Femeie** la vase pentru restaurant grecesc. Salariu de la 2.100 Lei net, carte de munca, program in ture, o masa pe zi, decontare transport. Pentru detalii tel. **2.100 L;** ☎0722.989.142 cosmin@gyrosthessalonikis.ro

721. **Femeie** la vase pentru restaurant zona Pipera, salariu plus alte avantaje financiare. Zona Pipera, capat tramvai 16 si 36. Program luni-vineri 07.00-16.00, weekend liber intodeauna ☎0769.250.652 office@bbqgrill.ro

722. **Femeie** la vase pentru Trattoria Borghese, program 2 cu 2 zile libere. Salariu in mana 1.800 Lei + tips, bonusuri, contract. Interviu in str. Dambului 155 (30 metri Metrou Brancoveanu); **1.800 L;** ☎0760.650.710

723. **Femeie** la vase Restaurant in sector 4,angajeaza femeie la vase pe o tura. Salariu + bonusuri. ☎0769.714.688

724. **Femeie** la vase restaurant Texan din Bucuresti angajeaza femeie la vase. Cerinte: nu se cere experienta. Se ofera: salariu atractiv, lucru in ture, alte beneficii. Localul este situat in zona Rond Cosbuc. Bucuresti. **1.900 L;** ☎0785.444.442 office@suzanaribs.ro

725. **Femeie** la vase Restaurantul Cherhanaua Ancora angajeaza femeie la vase. Salariu motivant. ☎0786.372.937 angajaripersonal.ancora@gmail.com

726. **Femeie** la vase restaurantul La Ceaunu Crapat angajeaza femeie la vase, serioasa, punctuala, dornica de munca. ☎0730.614.108 anasweetmaria2324@yahoo.com

727. **Femeie** la vase in Voluntari Laborator cofetarie angajam 2 femei la vase, program 8-15.00 cu 2 libere.relatii; ☎0741.777.509 mi@breadandspices.com.ro

728. **Femeie** la vase pentru restaurant Gedi, femeie la vase la restaurantul Gedi (zona Titan). Salariu 1.900 lei (1600 + 300 bonuri de masa), o masa/zi, prime de sarbatori, contact pe perioada nedeterminata. Detalii la tel. **1.900 L;** ☎0733.755.767 office@restaurantgedi.ro

729. **Femeie** la vase si curatenie pentru restaurant situat in sectorul 2 zona B dul Ferdinand, salariu 2.300 Ron/15 zile, o masa pe zi program 1 cu 1 sau 2 cu 2 program pana la ora 22. **2.300 L;** ☎0737.467.133

730. **Femeie** la vase si curatenie pentru restaurant zona 13 Septembrie, Petre Ispirescu. Program 2 zile cu 2 libere. Salariu 2200 lei. Se asigura o masa pe zi, transport seara. Oferim si solicitam seriozitate. **2.200 L;** ☎0723.888.822

731. **Femeie** la vase, Femeie la vase pentru restaurant in cladire de birouri zona Baneasa. Program de luni - vineri 07:00-16:00 ☎0733.305.989 kitchen.baneasa@gmail.com

732. **Femeie** la vase, restaurant cu terasa cu specific romanesc si italian sector 4 angajeaza: femeie la vase cu experienta 2 zile cu 2 zile, 3000 lei in mana, carte de munca;Avem masina profesionala de spalat vase, **3.000 L;** ☎0767.397.739

733. **Femeie** la vase, restaurant situat in sector 1, zona P-ta Domenii, angajeaza doamna la vase cu experienta, conditii avantajoase: masa asigurata, transport asigurat, program 2 zile cu 2, tips din vanzare **2.000 L;** ☎0722.813.552/ 0725.246.188 ancalearoma@yahoo.com

734. **Femeie** la vase, bucatar, ospatar, ajutor bucatar locatie centrala Piata RomanaVasile Alecsandri NR 4) angajeaza: femeie la vase1800-2200 lei salariu)ajutor bucatar, bucatar 2500-4000 lei salariu)ospatar-barman 1500-2500 lei salariu). ☎0755.538.878

735. **Femeie** pentru protocol in Aurel Vlaicu, firma de curatenie Exclusive Facility Management Services angajeaza femeie pentru protocol in zona Aurel Vlaicu. Programul este de luni pana vineri de la 9 ore /zi ☎0751.193.866/ 031.438.08.42

736. **Femeie** serioasa pentru ingrijire femeie batrana, interna. Ofer casa, masa plus salariu; ☎0723.595.795

737. **Femeie** serviciu catering, In bucatarie pentru curatenie si spalat vase,program luni-vineri 06:30-15:30 si 2 sambete cu program 06:30-13:30.O masa pe zi, contract de munca, posibilitati de avansare,langa metrou Costin Georgian. **1.700 L;** ☎0749.997.100 denisa.niculici@bucateperoate.ro

738. **Femeie** serviciu/ curatenie pt. fabrica de mase plastice Berceni. Beneficii: salariu motivant, tichete de masa, asigurare medicala Med Life. ☎021.539.32.62

739. **Femeie** spalat vase Clique Bistro angajeaza femeie la spalat vase. Salariu atractiv. Program 15 zile pe luna. **1.950 L;** ☎0764.444.917/ 0723.389.918

740. **Femeie** vase Angajam femeie la vase si personal bucatarie pentru restaurant in sectorul 2. Pentru mai multe detalii sunati la numarul de telefon. ☎0723.619.300

741. **Femeie** vase si ajutor bucatar, linie autoservire Dorobanti. L-V, 8 ore. ☎0721.977.204

742. **Femeie** vase mici, linie autoservire Dorobanti. Program luni-vineri ☎0721.977.204

743. **Femeie** vase, livrator, recrutam femeie vase careia ii place curatenia si ordinea, sofer livrator. ☎0766.222.738 contact@restaurantmode.ro

744. **Femeie,** barbat de serviciu urgent, persoane pentru curatenie scari de blocuri si birouri. Cautam numai persoane serioase si dornice sa lucreze intr-o echipa cu obiective pentru dezvoltare si succes, ☎0761.149.570/ 0799.879.818 office@wl.com.ro

745. **Femeie,** fata la vase si curatenie pentru restaurant zona bd. Decebal, 2.000 Lei + transport ☎0729.565.694

746. **Fete** la fast-food in Park Lake Titan chiar si fara experienta pentru servire clienti la Rustic in Park Lake Titan. Salariu 2.000 ron in mana si mancare la alegere. Program o zi (9-22) cu una libera. Sunati, **2.000 L;** ☎0733.967.668

747. **Fete** servire linie Autoservirea "La Stoia" angajeaza fete servire linie. Cu sau fara experienta. Salariu atractiv+ mancare. Militari, Valea Cascadelor 21; ☎0785.600.520

748. **Fete** si baieti fara experienta pentru fastfood, femeie la bucatarie, sector 1, Piata Chibrit; ☎0762.205.001

749. **Fete/baieti** market 1.800 L net, lucrator comercial Market ABC pentru aranjat marfa in rafturi, vitrine, program in ture de 8 ore. Se doreste domiciliu in Bucuresti sau zonele Colentina, Voluntari, Afumati.Salariu 1800 L net, C.M., ☎0727.900.690/ 0799.720.705 rusu2222@gmail.com

750. **Fierari,** betonisti, si muncitori necalificati pentru initiere fierari pentru santier in Bucuresti, ofer cazare;Angajez cu contract individual de munca. ☎0721.235.960/ 0761.731.260

751. **Fierari-betonisti** si necalificati, rigipsari si zidari. Plata se face saptamanal. ☎0799.120.585

752. **Filler** (operator) automate cafea. Companie activa pe piata de vending recruteaza persoana pentru postul filler (operator) automate cafea, ☎0721.515.253 office@storia-caffe.ro

753. **Finisatoare si talpuitor manual, angajez urgent, cu salariu atractiv si conditii avantajoase; ☎0738.172.184**

★★★★★★★★★★★★★★★★★★★

758. **FIRMA DE CONSTRUCTII ANGAJEAZA MUNCITORI CALIFICATI SI NECALIFICATI. SE OFERA CONTRACT DE MUNCA 8 ORE; ☎0723.392.370**

★★★★★★★★★★★★★★★★★★★

754. **Finisori,** parchet, glet, gresie, salariul brut 3.656 ron. Salariul net 3394 ron. Salariul net cuprinde: 2.879 ron in cont + 315 ron bonuri de masa + 200 ron bonus de Paste si Craciun. Zona Auchan Militari. **3.394 L;** ☎0733.822.822 contact@transparentresidence.com

755. **Firma** constructii, Bucuresti, angajez muncitori necalificati; ☎0721.773.275

★★★★★★★★★★★★★★★★★★★

759. **FIRMA DE CONSTRUCTII ANGAJEAZA ZUGRAVI 4.000-4.800 LEI, RIGIPSARI 4.000-4.800 LEI, AJUTOR RIGIPSARI 110-130 LEI/LA ZI. SE OFERA CONTRACT DE MUNCA, CAZARE GRATUITA PENTRU CEI DIN PROVINCIE; ☎0733.981.422/ 0765.449.077**

★★★★★★★★★★★★★★★★★★★

756. **Firma** curatenie angajeaza menajera spatiu birouri, 3 ore in intervalul 05.30 - 08.30, zona Aurel Vlaicu. Salariul net 700+150 bonus celor care mai detin un loc de munca. ☎0741.212.681

757. **Firma de constructii angajam muncitori calificati si necalificati in Bucuresti (dulgheri, fierari, zidari, zugravi). Oferim salariu atractiv, carte de munca si cazare; ☎0756.029.963**

760. **Firma** de constructii Bucuresti, angajam operatori utilaje pentru constructii, masinisti buldoexcavator, masinisti excavator, mecanic utilaje de constructii; ☎0723.243.812

761. **Firma** de securitate angajeaza agenti pentru zonele Vidra, Jilava, Magurele, Bucuresti; ☎0761.657.691/ 0721.216.234

DIRECT-LINE INOX **CĂUTĂM COLEGI! MANIPULANT MARFĂ**

Bucureşti, depozit de oţeluri inoxidabile

Oferim contract de muncă pe perioadă nedeterminată, salariu net motivant, bonuri de masă.
Se lucrează într-un singur schimb.

Relaţii la tel. **021.256.22.42, 0738.674.418,** sau CV la e-mail: **cariere@directline.ro**

www.directline.ro

TAPIŢER

NE MĂRIM ECHIPA!

Dacă aveţi experienţă în tapiţerie şi doriţi să faceţi parte din echipa noastră, vă aşteptăm. Pachet salarial atractiv, CM şi condiţii bune de lucru.

Pentru mai multe detalii, apelaţi cu încredere:
0727.247.981; 031.432.95.57

LOCURI DE MUNCĂ

ORBICO angajează

LUCRĂTOR DEPOZIT

Perioadă nedeterminată, zona Mogoşoaia
Oferim salariu atractiv, tichete de masă şi transport.

CV-urile se primesc pe adresa de mail:
crina.moraru@orbico.com
Persoană de contact: Marian Burcuşi
0754.222.943

762. **Firma** Incaltaminte - ne marim productia si angajam colectiv fata la masa si cusatoare , montatoare fete incaltaminte. Zona Colentina stradal ,carte de munca , conditii avantajoase; ☎0722.294.441 aristocrat.stil@yahoo.ro

763. **Firma** prestari servicii angajam femei la curatenie in supermarchet Metro Militari; ☎0786.526.783

764. **Firma** productie mobilier la comanda (Bucuresti, zona Vitan) angajam tamplari PAL/ montatori mobila. Cerinte: persoane muncitoare, experienta in domeniu constituie un avantaj, disponibilitate la lucru program prelungit. Oferim: pachet salarial foarte atractiv, tichete de masa, plata orelor suplimentare, mediu de lucru decent si ordonat, decontare transport RATB si Metrorex. Telefon: ☎0723.667.880

765. **Firma** productie obiecte sanitare (Bucuresti, zona Ghencea) angajam muncitori in fabrica. Cerinte: persoane harnice, serioase. Oferim: salariu motivant, tichete de masa, plata orelor suplimentare, mediu de lucru decent si ordonat, decontare transport pe mijloacele de transport in comun. Se lucreaza in doua schimburi saptamanale. Nu oferim cazare; ☎0720.112.734

766. **Frezor** pentru freza universala, cu carte de munca si salariu motivant in Mihailesti judet Giurgiu. ☎0745.086.054 universalservice@gmail.com

767. **Frizer** Beauty Salon pentru salon infrumusetare zona Aviatiei, program 1 zi libera, 1 zi lucratoare duminica libera, salon fix si procent, tel. ☎0787.329.518

768. **Frizer** cu experienta minim 1 an Salariu atractiv 1900 lei, 500 bonus lunar, 920 lei carte de munca platita pe 8 ore, program 1 zi da 1 nu, 1 weekend da 1 nu, salon de 13 ani, minim de clienti 20/zi, zona metrou Gorjului, detalii la tel., **1.900 L;** ☎0724.357.422

769. **Frizer** cu experienta, femei si barbati, sos. Berceni ☎0759.888.648

770. **Frizer** strainatate, Irlanda caut frizeri pentru Irlanda. Castigurile sant garantate de cel putin 2000 euro lunar platiti saptamanal. Candidatii ideali trebuie sa aiba varsta intre 19-45 ani si sa fie talentati ca frizeri. ☎00353863570714/ 0863.570.714 leaguebarbers@yahoo.com

771. **Frizer(ita)** si manichiurista, pedichiurista cu experienta pentru salon de infrumusetare sector 6; ☎0765.817.261

772. **Frizer(ita)-stilist(a)** - Dolphy Sun Plaza 2000 ron full/part time, foarte bune cunostinte de frizerie (baieti si fete) Dolphy Frizeria Copiilor Sun Plaza. Experienta, rapiditate, amabilitate 40 ore/sapt, CM, sal fix 2000 ron sau fix+procent la alegere **2.000 L;** ☎0722.684.361 alina.emilianov@gmail.com

773. **Frizer/ita, salariu 2200 ron/15 zile, CM achitata de societate, zonele B-dul Chisinau, Titan, Rahova, Obor, Drumul Taberei; ☎0724.133.585/ 0773.893.325**

774. **Frizerita,** coafeza, salon situat vis a vis de Plaza din sect. 6 angajeaza coafeza-frizerita, cosmeticiana, manichiurista; ☎0723.329.376 vlasceni@yahoo.com

775. **Gestionar** angajam gestionar cu experienta pentru o companie de carton ondulat. ☎0725.132.133

776. **Gestionar** in Bucuresti. Pachet salarial motivant. ☎0720.990.777 office@regencycompany.ro

777. **Gestionar** depozit Bulevardul Timisoara 100, sector 6. CV la mail; office@cristalimage.ro

778. **Gestionar** marfa SC Tarell Impex, distribuitor bere, bauturi angajeaza gestionar marfa pentru depozit sector 6. administrativ@tarell.ro office@tarell.ro

779. **Gestionar primitor distribuitor depozit, sector 6, Bd. Timisoara nr. 100; ☎0766.229.614**

780. **Gestionar,** Com Berceni, Vidra, cu experienta (min 10 ani) pentru unitate de productie. Postul este in Vidra. Se asigura transport de la Piata Sudului. Program l-v 8h00-16h30. Tichete de masa 15 lei/zi. Salariu neg. ☎0731.227.729

781. **Gestionar,** muncitori necalificati, fabrica de paine si patiserie. Angajam gestionari livrare si muncitori necalificati. Locatie zona IMGB. Salarii avantajoase, program flexibil. Cazare pentru persoanele interesate. ☎0760.699.993 marian_liz97@yahoo.com

782. **Gradinita** particulara angajeaza personal pentru curatenie si ingrijire copii. CV la mail office@asociatiapentrutoticopiii.ro.

783. **Grataragiu** Bar&Grill Pe Motoare situat in Militari-Lujerului angajeaza grataragiu/lucrator fast-food. Tinuta curata si seriozitate. Experienta minim 6 luni. Carte de munca, program in ture. Salariu atractiv; ☎0726.721.031/ 0723.659.954 lulian_bancianu@yahoo.com

784. **Grataragiu** Zona Berceni angajam grataragiu Zona Berceni full time 5 zile pe saptamana. Miercuri - Duminica 12 ore pe zi !! **100 L;** ☎0733.304.606 COSTIN@CASALUICA.RO

785. **Grataragiu.** Angajam grataragiu pentru restaurant situat in Bucuresti, sectorul 2. Experienta constituie un avantaj. Program in ture. Castiguri atractive. Pentru mai multe detalii contactati-ne. ☎0726.902.907 romeo_ktn@yahoo.com

786. **Guxt,** ajutor bucatar, ospatar, lucrator bucatarie Echipa bistro Guxt creste din nou. Daca vrei sa vii la noi pe una din pozitiile mentionate, asteptam mesajul tau insotit de CV pe email la carmen.diaconu@guxt.ro sau la tel. ☎0721.490.270 alice.diaconu@guxt.ro

787. **Hostess** online Iti oferim castiguri intre 3.500$- 7.500$ lunar. Bonus angajare 700$. Program flexibil. Plati oferite zilnic, saptamanal, bilunar. Puncte de lucru: Unirii,Alba Iulia Crangasi, Obor, Universitate, **7.500 €;** ☎0728.611.611 supremeoffice@yahoo.com

788. **Hostess** online, program flexibil 5-7h. Salariu garantat pana la 6.000 lei + bonus angajare 2000 Lei. Decontare sauna, spa, fitness, gene si unghii.Abonament la piscina pe toata perioada verii. Castiguri intre8.000-12.000 lei **6.000 L;** ☎0770.671.484/ 0748.404.050 officegorgonize@yahoo.com

789. **Hostess** online, plata la zi/bilunar, cazare, schimba-ti viata financiara. SecretLifeStudio ofera bonus de angajare $500, salariu garantat 5000 lei, comision pana la 70 %, plata zi sau bilunar, locatie deosebita, metrou Iancului, posibil cazare. **5.000 €;** ☎0760.642.340/ 0785.285.601 contact@secretlifestudio.ro

790. **Hostess** Online. Angajam hostess cu sau fara experienta in abordarea membrilor interesati de domeniul nostru de activitate; Oferim salariu de 3500 lei net. Punct de lucru - Piata Unirii. Ne dorim sa faci parte din Echipa Unicorn Agency. Asteptam CV urile voastre la adresa email sau programeaza-ti interviul la nr de telefon: **3.500 L;** ☎0751.124.276 hello@unicornagency.ro

791. **Hostess,** gazda in conversatii online Tot ce trebuie sa faci este sa iti placa sa interactionezi cu oamenii si sa fii in centrul atentiei. Daca ai o energie pozitiva si cunosti si limba engleza, e perfect! Salariu de 3.500-12.000 lei. **3.500 L;** ☎075112427 hello@unicornagency.ro

792. **Hotel Hemingway cauta camerista sau personal de curatenie la spalatorie, full sau part time. Salariu atragator. Pentru interviu, tel.: ☎0745.665.264**

793. **Hotel** Ramada North 4 stele angajeaza lucratori bucatarie (spalatori vase), cameriste, valeti, curatatorese lenjerie, ingrijitori spatii hoteliere, ospatari, ajutor de ospatar. Pentru programari interviuri sunati la 021/4075235 sau transmiteti CV la resurse.umane@ramadanorth.ro ☎021.407.52.35 resurse.umane@ramadanorth.ro

794. **Housekeeping** hotel 3 stele zona Cismigiu Hotel 3 stele cautam colega pentru departamentul curatenie. Se ofera pachet salarial+bonuri de masa+o masa pe zi. ☎0774.095.914

795. **HR** specialist cu responsabilitati administrative. Firma ecommerce, Sos. Panduri 71, sectr. 5, cunostinte recrutare, CIM, Revisal, salarizare, concedii, legislatia muncii, negociere contracte firme terte. Experienta 1 an, engleza si office mediu. Program luni- vineri 9-17.30, salariu+bonuri masa. CV-uri pe mail; andreea.g@satinior.com/ ren.lu@satinior.com

796. **Identificator** piese auto Importator piese camioane si remorci angajam identificator piese cu experienta. Oferim conditii bune de lucru si venituri atractive. Necesar experienta, bd. Preciziei nr. 11, CV la email, **4.000 L;** ☎0749.102.603/ 0749.102.608 resurseumane@edparts.ro

797. **Identificator** piese auto, service auto sector 6, cauta identificator piese auto (necesar experienta). ☎0785.279.602

798. **Imprimeria** Arta Grafica Bucuresti Sect 4 angajeaza muncitori necalificati pentru ambalare. Contract pe perioada determinata pana la sfarsitul anului. Venit salarial 1.890 lei net+tichete masa+decont transport. Detalii la telefon. ☎021.306.61.00 recrutare@artagrafica.ro

799. **Incarcator** descarcator bagaje GlobeGround Romania, liderul de piata pentru servicii de ground handling angajeaza personal incarcare-descarcare bagaje, cargo si posta la Aeroportul International Henri Coanda-Otopeni. ☎0731.170.751/ 0372.462.014

800. **Incarcator** descarcator, necesar permis de conducere categoria B.Contract de munca perioada nedeterminata, toate taxele platite, bonuri de masa, asigurare privata de sanatate ☎0743.179.517 amira@star-ayurveda.ro

801. **Incarcator** descarcator, necesar permis de conducere categoria B. Contract de munca perioada nedeterminata, toate taxele platite, bonuri de masa, asigurare privata de sanatate ☎0743.179.517 amira@star-ayurveda.ro

802. **Incarcator,** femeie de serviciu/ambalator cazare Moara de faina din Bucuresti sector 4 angajeaza o familie sau un cuplu pt barbat incarcator descarcator si femeie ambalator manual sau femeie serviciu. **1.900 L;** ☎0371.050.144

803. **Incarcator/** descarcator, firma distributie, oras Pantelimon, Ilfov. Salariu dupa perioada de proba 2.300 lei, inclusiv bonuri de masa, **2.300 L;** ☎0738.675.011

804. **Incarcatori** descarcatori Baduc SA angajeaza pentru depozitul din Bucuresti, Str. Vigoniei nr 5-7 ☎0745.101.251 liliana.constantin@baduc.ro

805. **Inchiriez** scaun coafor in Drumul Taberei. Detalii la telefon. ☎0722.233.416

806. **Infirmiera** Camin privat pentru batrani angajeaza infirmiere si ingrijitoare. Locatiile sunt in Aviatiei si Floreasca. Relatii la telefon; ☎0722.621.462 caminprivat@gmail.com www.caminprivat.ro

807. **Infirmiera** centru de ingrijire persoane varstnice angajeaza infirmiera cu sau fara experienta (posibilitate de scolarizare). Se ofera contract de munca full time, decont transport, salariu avantajos. ☎0760.028.331

808. **Infirmiera** Efectueaza curatenia incaperilor si a suprafetelor de lucru. Executa operatiile de dezinfectie, acorda ingrijirile de igiena pacientilor, ☎0736.633.690 alina.irianu@gralmedical.ro

809. **Infirmiera** la camin de batrani situat in sectorul 6 Bucuresti. ☎0770.222.822

810. **Infirmiera** azil batrani Popesti angajam infirmiera centru ingrijire batrani Popesti Leordeni. Persoana serioasa si muncitoare. Program in ture 12/24-12/48. ☎0723.136.443/ 0722.291.675 roxana_p26@yahoo.com

811. **Infirmiera** si ingrijitoare batrani cu sau fara experienta pentru camin de batrani sectorul 1 (Bucurestii Noi, Pajura) ☎0722.306.974

812. **Infirmiera, infirmier angajam pentru camin de batrani zona Pantelimon; ☎0769.606.639**

813. **Infirmiere** pentru camin de batrani, program 12 h si 24/48 h, detalii la telefon, adresa Calea Giulesti, sector 6, Bucuresti; ☎0766.452.594

MEGA IMAGE angajează
pentru depozitul din POPEŞTI LEORDENI

MANIPULANŢI MĂRFURI (pickeri) LEGUME-FRUCTE/ FROZEN/ DRY

Oferim: Contract de muncă pe perioadă nedeterminată
Spor de noapte 25% • Spor de weekend: 10% sâmbăta, 15% duminica
Spor de Frozen: 10% • Tichete de masă de 12 lei/zi lucrată
Bonus de productivitate (bonus mediu 650 lei brut)
Două zile libere pe săptămână • Masă caldă • Transport asigurat
Se lucrează doar tură de noapte (21.30 - 06.00): LEGUME-FRUCTE/ FROZEN
Se lucrează tura 1 (6.00-15.30) şi prin rotaţie tură de noapte: DRY

Detalii la telefon **0372.102.807** sau **0722.583.917**

814. **Infirmiere,** asistenti medicali, femei de serviciu, kinetoterapeuti, bucatareasa, mesterul casei pentru centru privat de recuperare Bucuresti. Posibilitate cazare; ☎0724.384.753/ 0773.866.998

815. **Infirmieri** Angajez infirmieri, asistent medical pentru camin de batrani. Ofer cazare, masa si salariu atractiv ! ☎0740.648.822

816. **Inginer** automatician Sc Fibro Metals SRL angajeaza la punctul de lucru din Mogosoaia, salariu 1500 euro **1.500 €;** ☎021.224.01.17/ 021.224.01.17

817. **Inginer** constructor. Firma de constructii din Bucuresti angajeaza inginer constructor. CV la e-mail: office@starttc.ro.; ☎0744.326.004

818. **Inginer** cu experienta in finisaje proiect central Dezvoltator, caut inginer cu dipoloma pentru finisaje, proiect rezidential, Central Unirii. **6.000 L;** ☎0764.444.111 dralin.invest@yahoo.com

819. **Inginer** energetic, electricieni, ajutor electrician, SC Mall Connect SRL angajeaza doar pentru santiere in Bucuresti **3.700 L;** ☎0766.324.953/ 0762.564.000 Office@mallconnect.ro

820. **Inginer** instalatii gaze si ct autorizat ANRE+ISCIR pentru un mare distribuitor national, cu experienta in domeniu si permis cat. B. Pachet motivant de beneficii, program flexibil, asigurare medicala privata, etc **3.800 L;** ☎0720.026.156 cornel.feraru@personnel.com.ro

821. **Inginer** proiectant auto societate specializata in confectii metalice si carosari auto in sectorul 4 angajeaza inginer proiectant auto. ☎0722.701.620

822. **Inginer** proiectant gaze firma autorizata ANRE angajeaza proiectant instalatii gaze. Experienta in domeniul gazelor, mobilitate si spirit de echipa, permis categoria B. Salariu intre 3500 ron-4000 ron, **3.500 L;** ☎0761.115.116 distrigazsan@gmail.com

823. **Inginer** proiectant instalatii Constant Art angajeaza tineri absolventi pentru postul de Inginer instalatii. Cerinte: absolvent Facultatea de instalatii, cunostinte Auto-CAD,Permis cat.B. e-mail:office@constantart.ro ☎021.330.03.35 office@constantart.ro

824. **Inginer proiectant, maistru pentru instalatii gaze, termice, sanitare pentru societate Bucuresti. Salariu motivant, bonusuri, prime; ☎07326392018**

825. **Inginer** tehnolog pentru o fabrica industrie alimentara angajam inginer tehnolog cu experienta de cel putin 3 ani pe o pozitie similara. Se lucreaza intr-o singura tura. Inf: ☎0729.699.825

826. **Inginer,** firma de constructii angajeaza inginer cu experienta executie pentru coordonare santiere Bucuresti. Pentru salariu si detalii suplimentare, va rugam sa sunati la numarul de telefon afisat mai jos. ☎0737.000.300

827. **Ingrijire** batrana, cautam doamna cu experienta ingrijire batrani de dat medicamente, mancare de gatit 1 data pe saptamana 1 ora dimineata 1 ora seara luni-duminica salariu 2000 lei, deplasabila 84 ani. **2.000 L;** ☎0724.047.365

828. **Ingrijitoare** Angajez bona ingrijitoare cu experien?? pentru îngrijirea unei feti?e de 1 an, in comuna Berceni judetul Ilfov. Pentru detalii va rog telefonic. ☎0765.760.444 topdinamic@yahoo.com

829. **Ingrijitoare** cautam ingrijitoare in regim intern din provincie sau din Bucuresti pentru o femeie in varsta de 74 ani. salariu motivant. ☎0752.196.023 elena.camarasan@gmail.com

830. **Ingrijitoare** batrani la domiciliu in Bucuresti full-time. Oferim seriozitate si posibilitatea unei colaborari frumoase pe termen lung **1.500 L;** ☎0785.605.570 topmedassistance@yahoo.com

831. **Ingrijitoare** batrani si infirmiere la un camin de batrani din zona Pipera, Bucuresti.Asiguram contract de munca, salariu min 2.000 lei, plus 3 mese/zi si cazare. Tel: **2.200 L;** ☎0743.406.604/ 0733.455.456 caminulsfdumitru@gmail.com

832. **Ingrijitoare** batrani si infirmiere la un camin de batrani din zona Pipera, Bucuresti. Asiguram contract de munca, salariu min 2.000 lei, plus 3 mese/zi si cazare. Tel: **2.200 L;** ☎0743.406.604/ 0733.455.456 caminulsfdumitru@gmail.com

833. **Ingrijitoare** copii cresa Gradinita particulara acreditata, sector 4, zona Tineretului, angajam ingrijitoare copii pentru cresa, program 9.00-18.00, preferabil cu experienta in domeniu. Relatii la telefon. ☎0766.687.691

834. **Ingrijitoare** copii si tineri cu dizabilitati urgent, Fundatia Nane angajeaza personal in zona Parcul Carol/ Eroii Revolutiei metrou. Va asteptam pentru mai multe detalii ☎0726.065.350 office@fundatianane.ro

835. **Ingrijitoare** curatenie gradinita sector 6 Se cauta persoana blanda, care iubeste copiii, calma, cu experienta in domeniu si studii medii. Program full time, gradinita/ cresa privata sector 6, 1400-1600 lei/ luna, marire dupa primul an. **1.400 L;** ☎0736.163.236 alinaelena_fotin@yahoo.com

836. **Ingrijitoare** exterior, interior cladiri, executa lucrari de curatenie specifice spatiilor comune din cadrul parcului de birouri Novo Park (Metrou Pipera). Program 2 schimburi, luni-vineri, 8 h (06-14/12-20). Pachet salarial total lunar 1.983 Lei **1.983 L;** ☎0752.214.753 hr@genesisproperty.net

837. **Ingrijitoare** interna, 5 zile libere/luna, ingrijitoare pentru companie si supraveghere batrana deplasabila, Bucuresti. Cazare si hrana asigurate de angajator. Programari interviu telefonic sau trimite CV si te contactam noi. **2.500 L;** ☎0735.179.929/ 021.223.23.59 roxana.iatan@profiles.ro

838. **Ingrijitoare** pentru copii, cresa particulara zona Rond Cosbuc angajeaza o persoana foarte sociabila, minim de experienta cu cei mici, copiii au de la cateva luni-3 ani. Se lucreaza in ture (6-14 si 12-20), de luni-vineri ☎0723.274.924 office@roxybaby.ro

839. **Ingrijitoare,** doamna curatenie, gradinita din zona Prelungirea Ghencea angajeaza urgent doamna pentru ingrijire copii si curatenie program 8 ore, 10.30 - 19.00, dna harnica si serioasa. Trimiteti CV pe email. ☎0734.357.910 Angajarigradi@yahoo.com

840. **Ingrijitoare,** femeie de serviciu pentru Gradinita Eurokid, sector 4, detalii la tel. ☎0731.732.734/ 0731.732.735 info@gradinitaeurokid.ro

841. **Ingrijitor** cai de rasa, angajez 2 oameni pentru postul de ingrijitor cai de sport, chiar daca sunt necalificati, oferim pe langa salariu, cazare contra cost si conditii de preparare pentru mesele zilnice **2.000 L;** ☎0723.571.522 iondulugeac@yahoo.com

842. **Ingrijitor** cladiri, femeie de serviciu Cautam persoane serioase si responsabile. Oferim: seriozitate, loc de munca stabil cu contract pe durata nedeterminata, salariu motivant si platit la timp, tichete de masa si decontarea transportului. ☎021.252.47.40/ 021.252.41.27 luminita.dinu@mobest.ro

843. **Ingrijitor** copii, gradinita privata, personal ingrijire copii pentru gradinita. Beneficii si promovari, in functie de implicare si seriozitate, sector 5. ☎0724.224.455

844. **Ingrijitor** hotel hotel zona Cismigiu angajeaza ingrijitor hotel (schimbat becuri, reparat defectiuni etc). Program 3 zile 12 ore cu 3 zile libere. Salariu: 1700 lei net + bonuri de masa. **1.700 L;** ☎0787.746.964 ana.misu@thhotels.ro

845. **Ingrijitor** hotel catei 2 saptamani pe luna cautam angajat (barbat) pentru pensiune canina langa Bucuresti. Oferim salariu net 1500 lei ?i cazare la pensiune, se lucreaza o saptamana cu una libera sau doua saptamani cu doua libere. **1.500 L;** ☎0721.737.565

846. **Ingrijitor** spatii exterioare parcare, Rin Grand Hotel cauta persoana muncitoare si serioasa pentru efectuarea curateniei in parcare, in toate spatiile exterioare ale hotelului, colectarea gunoiului, precum si ingrijirea spatiilor verzi ☎0730.777.210 resurseumane@rinhotels.ro

847. **Ingrijitor** spatii verzi cladire birouri Building Support Services, firma specializata in intretinerea si administrarea cladirilor de birouri, angajeaza ingrijitor spatii verzi cladire de birouri. Salariu avantajos. ☎0752.150.677 andrei.buf@bss.ro

848. **Ingrijitori animale pentru ferma de vaci din jud. Calarasi, oferim salariu motivant, 3 mese pe zi si cazare; ☎0724.872.186**

849. **Inspector** ITP. Statie ITP angajeaza inspector ITP din Bucuresti sau provincie, asigur cazare; ☎0722.240.772

850. **Instalator** Firma de mentenanta angajam instalator program full time! Sunati pentru interviu, detalii. ☎0729.900.921 ogrezeanu.daniela@gmail.com

851. **Instalator** Societatea comerciala angajeza instalator pentru intretinere. Contract de munca, locatie stabila, salariu atractiv. Va asteptam la interviu la sediul din Spl. Independentei nr. 319B, Club IDM. ☎021.316.09.62 hr@idm.ro

852. **Instalator** cu carnet auto categoria B pentru societate cu traditie in domeniul instalatiilor. Pachet salarial corelat cu rezultatele obtinute. Salariul 3.000- 4.000 Lei, **3.500 L;** ☎0766.974.760/ 0722.974.760 conta@ruady-service.ro

853. **Instalator** cu experienta sau fara experienta Societate comerciala angajeaza instalatori cu experienta sau fara experienta, pentru instalatii sanitare, termice si climatizare. Program de L-V, salariu motivant. Bucuresti, sector 4 zona Brancoveanu; ☎0728.966.444 tebysaniterm@gmail.com

854. **Instalator** gaze Angajam instalator sau echipe de instalatori in domeniul gazelor. **3.000 L;** ☎0756.190.949 office@eurogazconstruct.ro

855. **Instalator** Gaze autorizat ANRE (EGIU) pentru un mare distribuitor national, cu experienta in domeniu si permis cat. B. Pachet motivant de beneficii, program flexibil si posibilitati de avansare **3.000 L;** ☎0720.026.156 cornel.feraru@personnel.com.ro

856. **Instalator** mentenanta cladire birou Building Support Services, firma specializata in intretinerea si administrarea cladirilor de birouri anagajam instalator necesar experienta si calificare. Program full-time, bonuri de masa. ☎0752.150.677 andrei.buf@bss.ro

857. **Instalator** montator si service climatizare, Angajez instalatori cu experienta in domeniile climatizare/ electrice. Zona Bucuresti Ilfov.Full - time sau part-time. Salariu 2.500 - 4.500 Ron **3.000 L;** ☎0749.010.007 eduard@hidroshop.ro

858. **Instalator** OL gaze cu experienta DSF Project retele angajeaza instalator OL cu experienta gaze naturale, instalator bransamente gaz si muncitor necalificat santuri. Salariul se stabileste in functie de experienta. **3.500 L;** ☎0761.115.116 dsf.project.retele@gmail.com

859. **Instalator** pentru lucrari reparatii si mentenanta angajam pentru Hotel Hello. Program de lucru: 8 ore, 5 zile/ saptamana, salariu fix +tichete de masa. Relatii la telefon: ☎0726.222.603

860. **Instalator** pt JW Marriott Bucharest Grand Hotel. Experienta in domeniul instalatiilor sanitare si termice; Persoana responsabila, cu spirit tehnic si de echipa, dornica sa realizeze lucrari de calitate. Vei gasi la noi o echipa care te va ajuta pas cu pas; contract de munca pe perioada nedeterminata; flexibilitate in program (program in ture); conditii de munca exceptionale; posibilitati de promovare; bonuri de masa; servicii medicale gratuite; ☎021.403.19.94

861. **Instalator** sanitar, termic, cu sau fara experienta si personal necalificat, salariu atractiv. Lucrari de instalatii sanitare si termice, constructii, etc. Salariul net este de 4.000 de lei. **4.000 L;** ☎0761.655.705

862. **Instalator** si ajutor instalator necalificat, salariu atractiv, cazare, decontare transport, ore suplimentare platite, cautam personal activ si indemanatic, muncitor si convingator, motivat catre performanta, cu disponibilitate de lucru in echipa ☎0751.277.590 razvan@feqs.ro

863. **Instalator** si electrician Club sportiv si restaurant in zona Baneasa cauta instalator si electrician pentru echipa tehnic. Program de lucru in ture, contract de munca legal, salariu atractiv si bonusuri in functie de proiecte. ☎0744.332.072 florina.serban@stejariicountryclub.ro

864. **Instalator** tehnico sanitar cu experienta Sc Industrial Steampunk angajeaza pentru munca in santiere, program 8 ore de la 8 -17, salariu atractiv, Rog, ofer seriozitate, permisul de conducere un avantaj ☎0761.574.648 pascalindustrialsteampunk@gmail.com

865. **Instalator,** cu experienta pt societate de instalatii sanitare si termice. Diverse puncte de lucru in Bucuresti. Salariu este confidential. **3.000 L;** ☎0725.072.201/ 0722.692.595 stancu_adrian1983@yahoo.com

866. **Instalator,** ajutor instalator, firma constructii si amenajari interioare angajeaza cu contract de munca, in conditii foarte avantajoase, instalator tehnico-sanitar si ajutor instalator. Asiguram masina de serviciu pt interventii. ☎0722.598.852

867. **Instalatori** Dorim sa ne marim echipa de instalatori. Program de lucru 07 30 - 16 30, o ora pauza de masa de luni pana vineri. Salariu la doua saptamani, tichete de masa, contract de munca perioada nedeterminata; ☎0751.517.441

868. **Instalatori** SC Nic Instal Total SRL angajeaza instalatori. ☎0722.406.009/ 0727.220.554 nic_instal_total@yahoo.com

869. **Instalatori** apa-canal, sudori (electric si argon) lacatusi mecanici si muncitori necalificati pentru societate cu sediul pe Sos. Bucuresti-Magurele. Salariu atractiv. Contact la tel. ☎0746.092.837

870. **Instalatori gaze, termice, sanitare, canalizari pentru societate Bucuresti. Se asigura salariu motivant, ore suplimentare, prime. Pentru cei din provincie se asigura cazare; ☎0732.639.218**

871. **Instalatori** sanitare si termice pentru lucrari in Bucuresti, salariul de la 3.000 Lei program de lucru 8 ore, luni - vineri ☎0722.259.452 trams_cs@yahoo.com

872. **Instalatori** sanitari SC Rdb Ro Instal SRL angajeaza instalatori sanitari si incalzire, muncitori necalificati in zona Militari Residence. ☎0724.782.806

FABRICĂ DE MASE PLASTICE BERCENI ANGAJEAZĂ

FEMEIE DE SERVICIU/ CURĂŢENIE

BENEFICII: Salariu motivant; Tichete de masă; Asigurare medicală Med Life.

Telefon: 021.539.32.62

873. **Instalatori** sanitari, sal 4000, 9 ore de luni pana vineri, ☎0770.281.374 nicecostel@yahoo.com

874. **Instalatori** sanitari, Franta, experienta in meserie de minim 5 ani, permis de conducere, cat. B (optional). **2.200 €;** ☎0771.478.736 office.epj@gmail.com

875. **Instalatori** tehnico sanitari, sudori Compania Ham Group angajeaza sudori, electricieni, instalatori tehnico sanitari cu experienta. ☎0765.267.205/ 0758.221.521

876. **Instalatori,** lacatusi, tevari pentru lucrari de instalatii sprinklere si hidranti, sanitare, hvac, salariu motivant, bonuri de masa, contract, cazare, asigurare medicala privata, www.brenneka.ro **4.000 L;** ☎0747.085.286/ 0756.047.999 office@brenneka.ro

877. **Instalatori,** sanitare, electricieni, firma instalatii angajam instalatori, termice si sanitare, si electricieni. Cerinte: experienta in domeniul instalatiilor. ☎0723.889.299 ses.instal@gmail.com

878. **Instore** Power Provider angajeaza mercantizori Ne marim echipa de merchandiseri. Zonele vizate sunt: Baneasa, Militari, Crangasi, Orhideea, Berceni, Vitan. ☎0722.152.119 paula.geletu@in.store.ro

879. **IPP** angajeaza lucratori comerciali in Afumati Instore Power Provider angajeaza lucratori comerciali, pentru depozitul Albalact, in Afumati. ☎0722.152.119 hr@in.store.ro

880. **IPP** angajeaza mercantizori in Braila Instore Power Provider angajeaza mercantizori in Braila. ☎0722.152.119 paula.geletu@in.store.ro

881. **IPP** angajeaza mercantizori in Cluj Napoca Instore Power Provider isi mareste echipa de merchandiseri, in Cluj. ☎0722.152.119 paula.geletu@in.store.ro

882. **IPP** angajeaza mercantizori in Constanta Instore Power Provider angajeaza mercantizori in Constanta. ☎0722.152.119 paula.geletu@in.store.ro

883. **IPP** angajeaza mercantizori in Vrancea, Instore Power Proivder angajeaza mercantizori in Vrancea ☎0722.152.119 paula.geletu@in.store.ro

884. **IPP** angajeaza merchandiseri in Brasov Instore Power Provider angajeaza merchandiseri, pentru mai multe proiecte, in Brasov. ☎0734.554.964

885. **ISG** Agenti securitate - Bucuresti; ☎0744.540.039

886. **Josi** Logistic angajeaza sofer cu experienta minim 1 an in domeniul distributiei de produse lactate si manipulant depozit cu experienta minim 1 an in domeniul produselor lactate. Relatii la tel.: ☎0799.946.123

887. **Josi** Logistic angajeaza stivuitorist cu experienta minim 1 an in domeniul produselor lactate. Relatii la tel.: ☎0799.946.123

888. **Junior** manager pentru Magic Salon Otopeni. Aplica acum: http://saloanelemagic.ro/cariere/formular/junior-manager. **1.500 L;** ☎0786.138.262 angajari@saloanelemagic.ro

889. **Jurist** asistenta si reprezentare juridica in faza de negociere a contractelor comerciale, precum si pe intreaga perioada de derulare a acestora, pana la momentul incheierii raporturilor contractuale. ☎0726.770.658 career@coralconstruct.ro

890. **Jurist** cu experienta vorbitor de limba italiana consultanta juridica in materie comerciala, fiscala si administrativa. Pregatirea si executarea procedurilor la registrul comercial, asistenta fiscala in caz de inspectie si la ANAF. ☎0040771616236 dr@reconta.com

891. **JW** Marriott Bucharest Grand Hotel recruteaza personal pt. urm. pozitii: cofetar/ ajutor cofetar. Persoana organizata, dinamica, dornica sa invete si pasionata de acest domeniu; flexibilitate in ceea ce priveste programul in ture (AM si PM). Bucatar/ ajutor bucatar, cunostinte de bucatarie sau diploma de bucatar; persoana organizata si pasionata de bucatarie. Sef de tura macelarie,experienta in domeniu; bun organizator si atent la detalii. Operator masini de spalat, persoana energica, flexibila, motivata, organizata; flexibilitatea in ceea ce priveste programul in ture (AM, PM). Spalator vase, persoana energica, flexibila, motivata; flexibilitate in ceea ce priveste programul in ture (AM, PM si noapte). Camerista, persoana energica, flexibila, motivata, amabila, ordonata; flexibilitate in ceea ce priveste programul in ture (AM si PM). Vei gasi la noi o echipa care te va ajuta pas cu pas; contract de munca pe perioada nedeterminata; flexibilitate in program (program in ture); conditii de munca exceptionale;posibilitati de promovare; bonuri de masa; servicii medicale gratuite; ☎021.403.19.94

892. **Kranz Eurocenter angajeaza automacaragiu pentru automacara 140 tone, cu atestat si experienta. Santierul se afla in Bucuresti si Arges. Oferim cazare si salarii atractive! ☎0747.492.311/ 021.315.09.31**

893. **Labormed** Alvogen angajeaza electrician, fabrica de medicamente situata in Theodor Pallady angajeaza personal calificat in departamentul tehnic de intretinere. Program de lucru in 3 schimburi (06-14/14-22/22-06), l-d. ☎0733.170.053 ionela.corcau@alvogen.com

894. **Lacatus** confectii metalice Glassmet Industry, companie specializata in productia de confectii metalice usoare, scari si balustrade, angajeaza sudor argon pentru punctul de lucru din Bucuresti, Soseaua Oltenitei 105. **2.800 L;** ☎0736.643.983

895. **Lacatus** confectii metalice usoare castig deosebit; ☎0723.451.735

896. **Lacatus** confectii metalice, societate din Bucuresti angajeaza lacatusi confectii metalice cu experienta, cunostinte desen tehnic, salariu motivant ☎0731.010.457

897. **Lacatus** confectii metalice, urgent, realizeaza mobilier din inox, lucrari de lacatuserie, lucru cu desene tehnice, intelegere desene tehnice de ansamblu si are cunostinte de asamblare diverse instalatii. **2.500 L;** ☎0752.090.192 daniela.stefan@valmix.ro

898. **Lacatus** confectii metalice, cu experienta, in comuna Vidra, Berceni. Se ofera transport de la P-ta Sudului, tichete (15 Lei/zi), Sal. 2.200 - 3.300 Lei net (neg.), program L-V 8h00 - 16h30. Loc de munca stabil, plata la timp ☎0731.227.729

899. **Lacatus** mecanic Am International, companie din domeniul productiei publicitare, sect. 1, zona Casa Presei, angajeaza lacatus mecanic; pt. mai multe detalii accesati www.ami.ro; relatii la tel. ☎0747.085.815 maria.ene@ami.ro

900. **Lacatus** mecanic la firma Zarea pentru depart. productie.Interviuri luni-vineri intre orele 13-15 la sediul firmei in B-dul Bucurestii Noi nr. 176, sect 1. Transport metrou statia Laminorului sau 112, 697, 97, 205, ☎021.667.00.20 office@zarea.ro

901. **Lacatus** mecanic de reparatii universale pentru fabrica de servetele, cu sediul in Sector 4, strda Ilie Oprea nr 7, dorim persoana cu cu experienta. Relatii suplimentare la tel. ☎0728.879.426 office@familypapers.ro

902. **Lacatus** mecanic, fabrica de confectii metalice angajeaza lacatusi pentru structuri metalice din Bucuresti sau din provincie. Oferim cazare. Relatii la tel. ☎0731.848.899 alina@kemfort.ro

903. **Lacatus** mecanic, sudor, muncitor necalificat Firma producatoare de unelte pentru taiat industriale angajeaza lacatus mecanic, sudor, muncitor necalificat. Salariu atractiv in functie de calificare. Contact: ☎0723.327.143 mihai.maga@teknocutsteel.ro

904. **Lacatus,** mecanic pentru sisteme control-acces, interfoane, usi metalice. Constituie un avantaj experienta ca si conducator auto categoria B in Bucuresti, ☎021.335.84.20/ 0722.307.333 angajari@aba.ro

905. **Lacatus,** sudor si operator abkant pentru societate comerciala; ☎0735.842.429

906. **Lacatusi mecanici si sudori pt. confectii metalice si inox, slefuitor inox si muncitori necalificati, conditii salariale atractive, asteptam si provincia; ☎0741.196.196**

907. **Lacatusi** mecanici si sudori mig mag pentru societate specializata in confectii mecanice si carosari auto in sectorul 4 ☎0722.701.620 liviu@cautis.ro

908. **Lacatusi** mecanici si sudori Mig Mag, Argon Angajam lacatusi mecanici si sudori Mig Mag, Argon. Necesita experienta in confectionarea de structuri metalice, rezervoare din otel inox. Sa fie familiarizat in lucrul cu otelul inox, ☎0722.161.117 aprovizionare_digitech@yahoo.com

909. **Lacatusi** montaj structura si panouri, sefi echipa firma din Bucuresti angajam lacatusi mecanicisi sef de echipa (cazare si transport), montaj structura metalica si panouri sandwich. Permis categoria B reprezinta un avantaj, salariu motivant. **2.500 L;** ☎0730.252.573/ 0752.220.480 papalea.bogdan@yahoo.com

910. **Lacatusi** si sudori Co2 pentru fabrica de confectii metalice din sectorul 3 (poarta 4 Faur). Se ofera salariu motivant in functie de performante ☎021.345.26.94 vanzari@structurimetalice.ro

911. **Lacatusi** si sudori confectii metalice. Zona Valea Cascadelor. Salarii atractive. Tel. ☎0722.352.394

REMAT Bucureşti Sud angajează

MUNCITORI NECALIFICAŢI

REMATHOLDING

la depozitul Carrefour CEFIN, depozit Carrefour Colosseum (CHITILA), Carrefour Colentina, Orhideea, Carrefour Grand Arena (BERCENI) şi în Bucureşti, sector 4. Participă la sortarea materialelor şi deşeurilor (folie/carton/hârtie). Oferim salariu motivant, decontarea transportului la şi de la locul de muncă, tichete de masă şi de vacanţă, şi contract individual de muncă pe perioadă nedeterminată.

Vă aşteptăm în Şos. Berceni Fort nr. 5, sector 4, Bucureşti
Sunaţi la: 0724 343 454

Firmă producție mobilier la comandă (București, zona Vitan) angajăm

TÂMPLARI PAL/ MONTATORI MOBILĂ

Cerințe: persoane muncitoare, experiența în domeniu constituie un avantaj, disponibilitate la lucru program prelungit.

Oferim: pachet salarial foarte atractiv, tichete de masă, plata orelor suplimentare, mediu de lucru decent și ordonat, decontare transport RATB și Metrorex.

Telefon: 0723 667 880

LOCURI DE MUNCĂ

JOSI LOGISTIC
angajează
ŞOFER cu EXPERIENŢĂ
minim 1 an în domeniul distribuţiei de produse lactate
MANIPULANT DEPOZIT
cu experienţă minim 1 an în domeniul produselor lactate
Relaţii la tel: **0799.946.123**

912. **Lacatusi** si sudori. Salarii atractive. Zona Valea Cascadelor. ☎0722.318.603

913. **Legatorese** -Tipografie tipografie sector 4, zona spital Budimex-Marie Curie, angajeaza, norma intreaga sau in colaborare, personal calificat/necalificat pentru legatorie. Detalii la telefon; ☎0744.648.365

914. **Live** activity Echipa Phoenix angajeaza personal feminin pentru conversatii online. Oferim: bonus angajare 4000 lei, avans 4000 lei din prima zi,bonus recomandare 1000 lei, procent 50%/ salariu fix pana la 6000 lei. **6.000 L;** ☎0761.505.505/ 0736.400.300 officepsk@yahoo.com

915. **Livrator** Colaboram cu persoane cu masina personala, bicileta, trotineta electrica, scuter sau motocicleta pentru livrari pachete mici. **3.000 L;** ☎0726.449.876/ 0784.039.818

916. **Livrator** colaboram cu persoane cu masina, scuter, motocicleta, bicicleta sau trotineta electrica personale pentru livrare mancare sau pachete mici in Bucuresti **3.000 L;** ☎0726.449.876/ 0784.039.818

917. **Livrator** cu masina proprie, bicileta, scuter, motor sau trotineta electrica. **3.000 L;** ☎0726.449.876/ 0784.039.818

918. **Livrator** sofer pentru restaurant pizzerie in Mall Promenada, cu masina sau scuterul firmei, ☎0731.034.908 promenada.cuptorulculemne@gmai.com

919. **Livrator** catering, firma catering, cautam livrator (va livra cu masina firmei). Program: marti - sambata 11:00 - 20:00. Alte beneficii: masa asigurata, tips-ul clientilor. **2.200 L;** ☎0724.285.766

920. **Livrator** mancare, Colaboram cu persoane cu masina, scuter, bicicleta sau tricicleta personale pentru livrare mancare in Bucuresti. Castiguri estimate intre 1000-2000 lei pe saptamana, **2.000 L;** ☎0732.273.642/ 0784.039.818

921. **Livrator** mancare, fara calificari, Bucuresti, 500 euro salariul cu carte de munca + 200 euro pentru mancare, cazare gratuita, apt fizic pentru mers, livrare pe scutere, program 10-12 ore, 2 duminici libere; ☎0737.886.599/ 0766.889.582

922. **Livrator** pentru Glovo castiguri estimate intre 1.000 si 3.000 Lei pe saptamana. **3.000 L;** ☎0726.449.876/ 0784.039.818

923. **Livrator** pizza zona Voluntari, Pipera, Pizzerie angajeaza livratori cu masina personala, pe masina firmei sau pe scuter. Venitul lunar intre 3400 lei si 4000 lei. ☎0720.159.531 alina.hasegan@jerryspizza.ro

924. **Livrator** restaurant sector 4 restaurant cu specific romanesc si italian angajeaza livrator cu masina proprie. Program 12-22 de luni pana viineri, 130 lei/zi + benzina. ☎0767.397.739

925. **Livratori** cu masina personala, bicicleta, scuter sau motocicleta **3.000 L;** ☎0726.449.876/ 0784.039.818

926. **Livratori** pe masina firmei, cu experienta in livrari, carnet de minim 5 ani, pentru restaurant Speed Pizza din sectorul 3 si 5, program full time in ture; ☎0734.989.958

927. **Livratori** Pizzerie cu program nonstop situata in zona Hala Traian, angajeaza livratori cu masina personala; ☎0730.313.190

928. **Livratori** catering, pizza 8h/zi, 5 zile/ sapt plus o samb /luna, prog 9-18 cu auto firma 1600 net. Auto, scuter, bicicleta, propriu 1800 ron+combustibil, o masa gratuita. Adresa locatie, sos. Orhideelor, nr. 31-33, sect.1, Bucuresti. **1.800 L;** ☎0736.952.535 barmifood@gmail.com

929. **Livratori** cu auto personal urgent full time si part time livratori pentru aplicatia de cumparaturi Bringo, conditii excelente, poti castiga pana la 8000 ron lunar. Rugam seriozitate. Prioritate au studentii. ☎0742.221.157 cristianbalasa169@gmail.com

930. **Livratori** cu auto, moto, personal sau auto firma program de lucru: L-V 9:00-17:00 +1 sambata pe luna. Salariu pt. livrator cu auto sau moto propiu 2000 + carburant + 1masa, sal. livrator auto firma 1700 + 1 masa, sal. livrator bicicleta 1700 + 1 masa+tips **2.000 L;** ☎0736.952.535 razvanphp@gmail.com

931. **Livratori cu experienta. Restaurant cu traditie angajeaza livratori cu experienta si carnet auto, salariu 1.800 lei. Program doua cu doua. Masini noi, masa personal. Daca ceri seriozitate, noi dorim la fel. 1.800 L; ☎0761.601.441**

932. **Livratori** pizza, norma intreaga si/ sau part time cu masina proprie, inlclusiv tip van, se poate lucra luni-vineri zi intreaga 2.500-2.700 Lei sau cateva ore pe zi (12 Lei pe ora), in weekend. Decont zilnic, hrana, bacsis comenzi, sector 1. **2.700 L;** ☎0785.774.563 cateringsector1@gmail.com

933. **Locuri** de munca sigure in instalatii Firma serioasa angajez sudor- lacatus, instalator tehnico- sanitar si electrician cu carte de munca; ☎0722.483.937

934. **Lotus** Club Mihai Bravu isi mareste echipa. Daca esti o perosana organizata, sociabila si comunicativa, prezentabila, dinamica, flexibila, capabila de a asculat dorintele clientilor, te asteptam la un interviu. Programari la 0720.016688 sau trimiteti CV pe office@lotusclub.ro ☎0720.016.688 office@lotusclub.ro

935. **Lucraror** comercial, minimarket zona Bd Basarabia, angajeaza lucrator comercial (baiat) cu liceu si experienta, salariu 2000, comision la vanzare, carte de munca, program 2 zile (7-22) cu 2 zile libere. Rog seriozitate. **2.000 L;** ☎0743.082.700 paula_diaconu@yahoo.com

936. **Lucratoare** comerciala, casiera Oval Market angajeaza pt. postul de casier/a persoana dinamica, responsabila, serioasa si punctuala, prog 07-21, detalii la interviu, pt. mag. Lucretiu Patrascanu nr. 15 doar cu exp. in mag. alim. **2.000 L;** ☎0747.936.902

937. **Lucratoare,** operatoare specific: femeie pentru amanet, in zona Universitate, Bucuresti, cu experienta in domeniu. Verificare aur, platina, diamante. Telefoane, salariu foarte bun. Astept CV-uri la email; ☎0737.886.599/ 0766.889.582 evertura@yahoo.com

938. **Lucrator** comercial pentru magazin Shop & Go in zona Obor - Mihai Bravu. Oferim salariu + bonuri de masa si bonusuri de performanta. Solicitam seriozitate. ☎0735.182.686 musofios@yahoo.com

939. **Lucrator** comercial Angajam lucrator comercial pentru patiserie in sector 1 zona Gara de nord. Salariu avantajos ☎0729.338.612 georgianamarinache@yahoo.com

940. **Lucrator** comercial carnet cat. B, in Pantelimon (Ilfov), perioada nedeterminata; utilizare computer nivel mediu, studii liceale. atestat motostivuitor avantaj. 2700 Lei net + bonuri de masa. CV la office@maertools.com office@maertools.com

941. **Lucrator** comercial femeie, in cadrul celui mai mare lant de magazine second hand din Bucuresti, Monda (punct de lucru zona Piata Muncii, Soseaua Mihai Bravu, Baba Novac). Cerem seriozitate. **2.000 L;** ☎0740.308.960 jobs@monda.ro

942. **Lucrator** comercial femeie, in cadrul celui mai mare lant de magazine second-hand din Bucuresti, Monda. Punctul de lucru se afla in zona Pantelimon. **2.000 L;** ☎0740.308.960 jobs@monda.ro

943. **Lucrator** comercial la Shop@go Mega Image in Drumul Taberei, piata Chilia Veche, program 8 ore, doua libere legate, 2.100 in mana **2.100 L;** ☎0723.229.787 xandrei_drag@yahoo.com

944. **Lucrator** comercial la Shop@go Mega Image zona Lujerului si Militari Rezidence Chiajna, program de 8 ore, 2.100 in mana **2.100 L;** ☎0723.229.787 xandrei_drag@yahoo.com

945. **Lucrator** comercial Leroy Merlin Bragadiru cauta colegi pentru posturile de Lucratori Comerciali pentru raionul Parchet/Acoperire Sol. Programeaza-te rapid la un interviu. ☎0730.090.137/ 0753.119.478 daniela.veselu@leroymerlin.ro

946. **Lucrator** comercial Leroy Merlin Bragadiru cauta colegi pentru posturile de lucratori comerciali pentru raionul Vopsea. Programeaza-te rapid la un interviu. ☎0730.090.137/ 0753.119.478 daniela.veselu@leroymerlin.ro

947. **Lucrator** comercial magazin alimentar, Cartier 23 August, program de noapte 8 ore; ☎0722.566.793

948. **Lucrator** comercial magazin alimentar, Cartier 23 August. Program de zi; ☎0722.566.793

949. **Lucrator** comercial Oval Market, Crangasi angajeaza 2 pers. dinamice, apte de munca, serioase, punctuale si cu experienta in mag alim. Oferim cm, salariu motivant bonusuri, prime. Program 2 zile 7-21 si 2 zile liber. **2.000 L;** ☎0726.233.131

950. **Lucrator** comercial pentru magazin mixt, program de dinmieata, persoana serioasa. ☎0721.262.849/ 0724.512.040 total_max@yahoo.ro

951. **Lucrator** comercial pentru Restaurantul Ikea Baneasa. Program de lucru luni-duminica in doua ture cu doua zile libere aferente. Salariu 2.050 lei net + bonuri de masa, transport asigurat pentru Ilfov. ☎0755.772.819 ioana.stefan@ikea.com

952. **Lucrator** comercial pentru SC Admir Al Pvc, magazin profile si accesorii termopane, asteptam cv la email. Zona Tineretului. Relatii la tel (8.30-17.00) ☎0765.349.198 admiralpvc@yahoo.com

COMPLEXUL POIENIȚA
din stațiunea Costinești angajează:
ȘEF SALĂ, BUCĂTARI, AJUTOR BUCĂTAR, TRANȘATORI CARNE, OSPĂTARI, BARMANI, RECEPȚIONERE, CAMERISTE, MUNCITORI NECALIFICAȚI, SPĂLĂTORI VASE, CASIERI LINIE AUTOSERVIRE ȘI PIZZARI
Se oferă salarizare între 2.000 și 16.000 lei cazare, masă, contract de muncă!
0765.621.400; 0764.738.474 0784.388.122

953. **Lucrator** comercial pentru Shop & Go Mega Image, sector 6, program in ture, echipa tanara, mediu de lucru placut, salariu negociabil. **1.800 L;** ☎0722.323.331 secareanu.gabriel@gmail.com

954. **Lucrator** comercial pentru un container langa metrou Preciziei, compelx Westgate. Program luni-vineri 7:00-15:30, carte de munca. Sarcini: facut sandwichuri, cafea, operat casa de marcat **1.700 L;** ☎0741.972.053 bagels@sunday.ro

955. **Lucrator** comercial societate comerciala angajeaza in conditii avantajoase lucrator comercial pentru magazin de incaltaminte, sector 1, zona Pod Baneasa. ☎0721.160.106

956. **Lucrator** comercial zona 13 Septembrie - Ispirescu. Alatura-te unei echipe tinere, cu mult entuziasm si pune-ti calitatile in valoare. Vei gasi oportunitatea de a invata lucruri noi si de a fi apreciat. Trimite CV, ☎0760.919.154 magazinshopgo@gmail.com

957. **Lucrator** comercial casier, cu sau fara experienta, pentru Shop & Go in zona Unirii, acces usor metrou **1.700 L;**

958. **Lucrator** comercial depozit zona Cefin verifica marfurile pentru livrare conform instructiunilor de lucru si indicatiilor gestionaruluiPregatirea comenzilor pentru livrare Ambalarea in mod corespunzator a coletelor Program Luni- Vineri **2.150 L;** ☎0734.300.315 ruxandra.simion@pella.ro

959. **Lucrator** comercial depozit zona Cefin verifica marfurile pentru livrare conform instructiunilor de lucru si indicatiilor gestionaruluiPregatirea comenzilor pentru livrare Ambalarea in mod corespunzator a coletelor program luni-sambata **2.315 L;** ☎0734.300.301 madalina.istudor@pella.ro

960. **Lucrator** comercial Drumul Taberei, Orizont alatura-te unei echipe tinere, cu mult entuziasm si pune-ti calitatile in valoare. Vei gasi oportunitatea de a invata lucruri noi si de a fi apreciat. Programul de lucru in ture. Detalii la interviu. ☎0760.919.154 magazinshopgo@gmail.com

961. **Lucrator** comercial magazin online incaltaminte zona Faur - Republica, nefumator(e), pt. acest post nu sunt necesare studii superioare, cunostinte minimale de lucru cu calculatorul, domiciliul in apropiere. Program 8 ore de l-v, o sambata da una nu **2.000 L;** ☎0745.386.193 s.fashionhr@yahoo.com

962. **Lucrator** comercial magazin second hand, cautam colege noi, femei, pentru magazin haine second hand. Magazinul este situat aproape de statia de metrou Piata Victoriei, pe soseaua N. Titulescu. Salariu atracticv 1.550 lei. **1.550 L;** ☎0755.366.432 gcstanciu01@yahoo.com

973. **Lucrator** comercial zona Piata Unirii, vanzatoare, vanzator, carte de munca din prima zi, contract. Unirii, Sf Vineri, apropiere metrou, cu sau fara experienta anterioara in comert, flexibilitate si spirit de echipa. Salariu 1900 lei. **1.900 L;** ☎0765.782.387

974. **Lucrator** comercial, femeie, cu experienta in domeniu, in cadrul celui mai mare lant de magazine second hand din Bucuresti, Monda (zona Constantin Brancoveanu, Alunisului, sector 4). Cerem seriozitate **2.000 L;** ☎0757.081.301 jobs@monda.ro

975. **Lucrator** comercial, femeie, in cadrul celui mai mare lant de magazine second-hand din Bucuresti, Monda. Punctul de lucru se afla in zona Ion Mihalache. Cerem seriozitate, **2.000 L;** ☎0740.308.960 jobs@monda.ro

976. **Lucrator** comercial, Mambricolaj angajeaza lucrator comercial pentru magazinul din str. Luica nr 180, sector 4. Conditii bune de lucru. Asiguram training si perioada de acomodare **2.300 L;** ☎0740.409.813 office@mam-bricolaj.ro

977. **Lucrator** comercial, pachet salarial motivant. ☎0720.990.777 office@regencycompany.ro

978. **Lucrator** comercial, stand in Dragonul Rosu angajeaza baiat, ☎0729.113.886 familia_kamali@yahoo.com

979. **Lucrator** comercial, aranjare marfa la raft lucrator comercial/ aranjare marfa depozit engross salariu net 1800 Ron, 300 Ron tichete masa, program de L-V, 7.30-16.30. Contributiile la stat achitate, respectarea concediilor si zilelor libere legale **1.800 L;** ☎0744.312.328/ 0745.155.430 maurana95@yahoo.com

980. **Lucrator** comercial, barista pentru Hello Donuts, cu puncte de lucru in centrul comercial Afi Cotroceni si centrul comercial Park Lake. Pentru detalii trimite CV la email **2.200 L;** puiu@cibus-food.ro

981. **Lucrator** comercial, casier la Chiajna Rosu (stadionul de fotbal) de preferat cu experienta, tura 8 ore doua libere, ore suplimentare platite, 2100 in mana. **2.100 L;** ☎0723.229.787 xandrei_drag@yahoo.com

982. **Lucrator** comercial, casier pentru magazin alimentar Shop and Go, locatii Diham, Popesti Leordeni, Aparatorii Patriei, Obor

983. **Lucrator** comercial, casier cu sau fara experienta pentru un Shop&Go Mega Image, zona bd. Iuliu Maniu. Oferim program de lucru flexibil, salariu fix + bonuri de masa ☎07252119000

984. **Lucrator** comercial, casier, 1800 lei, echipa deosebita, angajam persoane care doresc sa se alature echipei noastre. Lucrator comercial si implicit casier in magazin Shop & Go Militari Piata Gorjului sau Rahova. **1.800 L;** ☎0751.250.088 ionutf2000@yahoo.com

995. **Lucrator comercial. Famous Waffles angajeaza lucrator comercial pentru locatiile din Baneasa, Otopeni, Titan, Mega Mall, Afi Cotroceni, Colentina. Se asigura pregatire la locul de munca, program full time sau part time. Venituri: salariu 2600 ron net,300 tichete masa, decont transport , 300 - 500 lei bonus din vanzari. Relatii la telefon; 2.600 L; ☎0753.076.873**

996. **Lucrator** depozit Chitila Angajam pentru depozitul de medicamente Dona, cu program de lucru in schimburi si cu transport asigurat din Bucuresti. Pentru detalii tel. ☎0723.113.195/ 0731.799.557

997. **Lucrator** depozit farmaceutic Ciorogarla, oferim conditii de lucru foarte bune si un pachet salarial motivant. Relatii la telefon. ☎0725.350.496

998. **Lucrator depozit si sofer distributie pentru firma de distributie, depozitul este situat in sectorul 1 (zona Piata presei libere). Pentru informatii sau interviu sunati la telefon ☎0732.777.291 office@casadecogrup.ro**

999. **Lucrator** depozit, picker in Pantelimon Angajam picker la depozit in comuna Pantelimon (vis a vis de Selgros), pt pregatirea coletelor.Oferim contract de munca si tichete de masa. **1.900 L;** ☎0723.332.500 anca.bogzoiu@farmasi.ro

1000. **Lucrator** gestionar, administrator magazie, GlobeGround Romania angajeaza lucrator gestionar care sa administreze si evalueze stocurile de materiale si piese de schimb automotive si utilaje grele, aprovizioneze si reface stocurile ☎0372.462.014

1001. **Lucrator** in bucatarie si conducator auto pentru firma de catering. Relatii la telefon: ☎0724.233.064

1002. **Lucrator** in bucatarie cu experienta si livrator pentru restaurant cu livrari zona Baneasa ☎0723.992.780

1003. **Lucrator** in sera, solar, full time sau part time, program 8-10 ore pe zi, sambata se plateste separat. Cultivam plante mici, oferim cazare doar pentru sot/sotie salariu 4700 lei. Separat 2350 lei. ☎0799.555.056 verdestop.eduard@gmail.com

1004. **Lucrator** sala bingo. Club Bingo Chez Gabi angajeaza lucrator sala bingo, salariu atractiv, bonuri de masa, program flexibil. Va asteptam cu CV-urile zilnic dupa ora 17:00 in bd. Iuliu Maniu nr. 11 (zona Apaca) ☎0724.516.260 robert.donciu@yahoo.com

1005. **Lucrator** spatii verzi In Bucuresti pentru lucrari de intretinere si amenajarea spatiilor verzi la vile si in cartiere rezidentiale. Salariu 2.200 Lei net **2.200 L;** ☎0723.991.121 imagirescu@gmail.com

Stai de vorbă pe net și câștigi bani!
Încearcă și tu acum cel mai bine plătit job din România!
Conversații Online, fără nuditate
0720.418.000

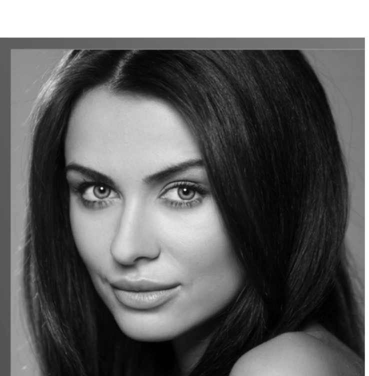

963. **Lucrator** comercial Peco, pentru statie in zona Chitila, pod Constanta, Experienta in comert constituie avantaj, scolarizare gratuita, contract de munca. Pentru posturi la casa de marcat, barman la sandwich-uri si cafea, om platou GPL. **2.200 L;** ☎0734.920.701 camiirod@yahoo.com

964. **Lucrator** comercial pentru supermarket Magurele super-market din Magurele, Ilfov angajam lucrator comercial, program full-time sau part-time. Salariu NET foarte atractiv,2200-2500 Lei.. Oferim si cerem seriozitate. ☎0734.280.711 gheorgherobertgabriel@yahoo.com

965. **Lucrator** comercial Polivalent. Shop&Go Timisoara 35C angajam personal. Va rog sa cititi detaliile din anunt. ☎0721.269.304 homebusinesstrade@gmail.com

966. **Lucrator** comercial raion rotiserie supermarket oferim o prima de angajare in valoare de 800 lei pentru postul de lucrator comercial. Salariul oferit 1.700 lei net si 300 lei bonuri de masa. Program de lucru avantajos, inclusiv duminicile libere. ☎0758.108.240/ 021.252.21.90 intermacedonia98@yahoo.com

967. **Lucrator** comercial Shop & Go Mega Image Magazinul Shop&Go Bulevardul 1 Mai sect 6 angajeaza lucrator comercial. Contract de munca pe o perioada nedeterminata, salariu net 1700 ron, bonus inventar, vanzari, implicare. ☎0771.244.780/ 0771.557.436 advalia.plan@yahoo.com

968. **Lucrator** comercial Shop&Go Obor, angajam personal cu experienta pentru Shop&Go zona Obor, la 5 minute de metrou.Program de lucru in ture, salariu fix plus bonuri de masa.transport asigurat la tura 2.Detalii la interviu. **2.200 L;** ☎0724.360.851

969. **Lucrator** comercial si casier cu experienta la Shop@Go Mega Image in Militari (Lujerului) si rezidence (Chiajna), program 8 ore, ore suplimentare platite, 500 euro in mana **500 €;** ☎0723.229.787 xandrei79@yahoo.com

970. **Lucrator** comercial Socar Petroleum Gura Humorului persoanele interesate ne pot trimite CV-ul pe email: recrutare@socarpetroleum.ro sau se pot adresa direct in statia Peco

971. **Lucrator** comercial Voluntari Jolie Ville bus 301 Lucrator comercial experienta produse premium minim 5 ani, salariu motivant si bonus vanzari, indemnizatie transport. Program minim 2 sambete/ luna, restul negociabil. **2.500 L;** ☎0773.336.797 kiosquedesdouceurs@gmail.com

972. **Lucrator** comercial zona mall Vitan, salariu 2500. Sector 3, carte de munca, program in ture de 8 ore, experienta in domeniu reprezinta un avantaj. **2.500 L;** ☎0746.133.335

985. **Lucrator** comercial, casier, cu sau fara experienta, pentru magazine Shop&Go in sector 3 cu acces la metrou. Se efectueaza training la locatie, program in 2 schimburi (dimineata si dupaamiaza). Fara limita de varsta ☎0727.138.734

986. **Lucrator** comercial, casiera OVAL Market angajeaza 2 pers tinere dinamice, apte, serioase, punctuale si doar cu experienta in mag alimentare. Program 2 zile 7-21 si 2 zile liber, Lucretiu Patrascanu nr. 15 sect 3. **2.000 L;** ☎0723.333.122

987. **Lucrator comercial, comuna Jilava, Sos. Giurgiului nr. 5. Pentru informatii suplimentare si programare la interviu, puteti suna la tel. ☎0737.995.905 office@regencycompany.ro**

988. **Lucrator comercial, femei, pt. mezeluri Fox. Perioada nedeterminata. Aprovizionare rafturi, servire vitrina asistata in hipermarket-uri Bucuresti. Contactatine intre 9-17, de L-V; 2.000 L; ☎0726.718.768**

989. **Lucrator comercial, gestionar, firma import-export anvelope angajam gestionar cu experienta, cunostinte operare PC, se ofera carte de munca, training, salariu decent, bonusuri de sezon.Locatie: sector 2, Colentina. 2.500 L; ☎0721.021.627 office@cauciucuri.com**

990. **Lucrator** comercial, Incinta Faur Angajam Lucrator Comercial, program de lucru fix si pachet salarial atractiv. Pentru informatii suplimentare, telefon 0722101050. Regency Company - Bvd. 1 Decembrie, incinta Faur/poarta 4, sector 3 ☎0722.101.050 alina.florescu@regencycompany.ro

991. **Lucrator** comercial, manipulant marfa Leroy Merlin Bragadiru cauta colegi pentru posturile de Consilier vanzare pentru raionul Materiale de constructii. Programeaza-te rapid la un interviu. ☎0759.050.150/ 0753.119.478 daniela.veselu@leroymerlin.ro

992. **Lucrator** comercial, program 8 ore, Popesti Leordeni, strada Drumul Fermei nr. 109, magazin alimentar, **2.000 L;** ☎0767.313.709

993. **Lucrator comercial-Otopeni Shop&Go (Mega Image) angajeaza lucrator comercial / casier in Otopeni. 1.800 L; ☎0722.162.052 roxana.crac@yahoo.com**

994. **Lucrator Comercial. Famous Waffles angajeaza lucrator comercial pentru evenimente. Deplasare in tara cu cazare si masa asigurate, salariu 2500-3200 lei. Relatii la telefon; ☎0753.076.873**

1006. **Lucrator** vase, restaurantul Tratoria Il Villagio, zona Romana (in parcul gradina Icoanei) angajeaza pesonal lucrator vase. Pachet salarial atractiv 2000 net. Program 15 zile/luna 2 zile cu 2 zile). **2.000 L;** ☎0751.216.120 ioana.hinta@ilvillagio.ro

1007. **LUCRATORI** comerciali/ merchandiseri pt. aprovizionarea si asezarea produselor pe raft in hipermarket-uri, verificarea termenelor de valabilitate. Se ofera contract de munca pe perioada nedeterminata. Experienta nu este necesara. Pentru mai multe detalii suna la tel. sau trimite CV la adresa de e-mail si te vom contacta; ☎0756.054.384 simona.goganau@trade-marketing.ro

1008. **Lucratori** bucatarie Salon de evenimente angajam lucratori bucatarie in zona Pipera- Petricani, salariu incepand cu 2200 lei plus bani la evenimente, contract de munca. **2.200 L;** ☎0728.106.700

1009. **Lucratori** comerciali Angajam lucratori comerciali si casieri cu sau fara experienta pt magazin shop&go. ☎0724.568.037/ 0770.437.872 norocosulcornel@yahoo.com

1010. **Lucratori** comerciali angajam lucratori comerciali/merchandiseri pentru proiectul Coca-Cola in Bucuresti ☎0731.599.255 e.enache@sparbip.ro

1011. **Lucratori** comerciali baieti sau fete cu spirit de echipa, dinamici, cu sau fara experienta. Program flexibil/ salariu atractiv. Bucuresti sector 2 si 6. 2.000- 3.000 +net; ☎0767.522.567

1012. **Lucratori** comerciali casieri, macelari, preparatori carne pentru magazinul Selgros Berceni. Trimiteti CV la adresa de mail sau direct la sediul magazinului (Informatii Clienti) Selgros Berceni, str. Turnu Magurele nr. 92-108, sector 4 Bucuresti. 145_PS@selgros.ro

1013. **Lucratori** comerciali Peco Chitila sos. Banatului pentru Chitila. Se cauta personal cu experienta in comert si cu simt gospodaresc. Salarizare foarte avantajoasa, colectiv responsabil. Cautam personal stabil, cu maturitate. **2.000 L;** ☎0734.920.701 robertirod@yahoo.com

1014. **Lucratori** comerciali pt societate de reciclare Societate angajeaza personal pentru manipulare si sortare deseuri de carton, hartie si plastic. Candidatii ideali trebuie sa fie persoane serioase si de incredere. Str V. Cascadelor, Autogara Militari. **1.600 L;** ☎0723.670.538

1015. **Lucratori** comerciali sos Oltenitei IRA, pentru casa de marcat, operatori statie PECO.Experienta in comert constituie avantaj, dar si fara experienta, scolarizare gratuita. Ore suplimentare platite pe loc, concediu platit. Venit net 2100. **2.000 L;** ☎0734.920.701 camiirod@yahoo.com

1016. **Lucratori** comerciali, urgent 3 lucratori comerciali cu experienta magazin alimentar de mezeluri salariu pentru inceput 2500 lei si carte munca. **2.500 L;** ☎0724.390.742/ 0768.367.051 florinadaniela96@gmail.com

Societate Comercială angajează
MUNCITORI CU EXPERIENŢĂ ÎN DOMENIUL CONSTRUCŢIILOR, ca:
RIGIPSARI, MONTATORI PARDOSEALĂ FLOTANTĂ şi ZUGRAVI
Salariu de 4.000 - 4.500 lei bani în mână (nu se întârzie cu salariul) + carte de muncă pe perioadă nedeterminată. Oferim şi cerem seriozitate
0785.746.141/ 0722.228.818 0722.226.162

1017. **Lucratori** comerciali, casieri, gestionar, operator curatenie. Vino in Echipa Springtime. Oferim: salariu brut 2.720 lei + tichete de masa (300 lei), bonus din vanzari + masa. Ne gasesti la tel. sau e-mail: ☎0752.273.287/ 0752.097.890 resurseumane@springtime.ro

1018. **Lucratori** comerciali/merchandiseri descriere candidatul ideal: persoana activa, responsabila si punctuala; responsabilitati: aranjeaza marfa; verifica preturile; raion: bauturi; ☎0731.599.255

1019. **Lucratori** depozit, Dagmar angajeaza manipulanti marfa pentru depozit din sos. Chitilei. Relatii la tel., ☎0722.226.579

1020. **Macaragii,** montatori termosistem fatade societate de constructii angajam macarigii, operator buldoexcavator, montatori termosistem, zidari, muncitori calificati si necalificati. Salariu motivant, cazare si transport asigurate ☎0786.700.903 hr@global-residence.ro

1021. **Magazin** LaDoiPasi angajam angajam lucrator comercial universal pentru magazin La Doi Pasi situat in Popesti Leordeni.Relatii si programari interviu la telefon ; ☎0733.228.347

1022. **Magaziner** Fogliani Romania SRL distribuitor si importator de materiale electrice cauta o persoana serioasa, responsabila, cu abilitati practice pentru incarcare/descarcare si manipulare marfa depozit; ☎0749.190.402 c.alexandru@fogliani.it

1023. **Magaziner** Seda Invest angajeaza magaziner pentru punctul de lucru din Sector 5, Str. Doina nr. 9. Program de lucru de luni-vineri 8h/zi. Salariul net 2.000 ron+tichete de masa 15ron/ tichetul. **2.000 L;** ☎0748.159.081/ 0752.273.078 raluca.bratu@sedainvest.ro

1024. **Magazinul** Jidvei angajeaza lucrator comercial in galeriile Cora Lujerului. Salariu atractiv + bonusuri din vanzari. Bucuresti, sector 6; ☎0767.522.567

1025. **Maistru,** muncitori calificati si necalificati societate de constructii angajeaza in conditii avantajoase: maistru, zidari, faiantari, muncitori calificati si muncitori necalificati. Oferim cazare si transport, pachet salarial atractiv ☎0786.700.903 hr@global-residence.ro

1026. **Make** Up Artist pentru studio de videochat, make-up-artista cu care colaboram noi devenind trainer, cautam o noua colega. Programul de lucru fiind 6-9 dimineata si 18:30 - 21:00 seara, de luni pana sambata. Onorariul fiind de 3000 Ron net **3.000 L;** ☎0733.602.320

1027. **Manager achizitii, aprovizionare materiale, cunoscator Excell, B-dul Timisoara nr. 100, sector 6, Bucuresti. CV la adresa de mail office@cristalimage.ro**

1028. **Manager** calitate, pentru o fabrica industrie alimentara angajam manager calitate cu experienta relevanta in domeniu. Se lucreaza intr-o singura tura, l-v pt info tel. ☎0729.699.825

1029. **Manager** de produs - expert Wordpress angajatul responsabil, corect, perseverent, cuminte, practic, sa infaptuiasca ☎0770.740.940

1030. **Manager** pentru ferma agrozootehnica, cu studii superioare - inginer agro-zootehnic si experienta in domeniu. Persoana contact: Izabela Manea. Tel. ☎0724.000.108 izabela.dascalu@yahoo.com

1031. **Manager** service camioane si remorci, service camioane, angajam service manager cu experienta, coordonare comerciala si administrativa a service-ului, venitul lunar format din salariu fix + bonus, detalii www.edparts.ro, asteptam CV. ☎0749.102.608 resurseumane@edparts.ro

1032. **Manager,** femeie cu experienta, pentru firme livrare si catering, 50-100 angajati, administrare generala, cunoscatoare planificari business in Bucuresti; ☎0737.886.599/ 0766.889.582

1033. **Manichiurista** pachet salarial atragator peste 2000 ron format din parte fixa, bonus de performanta, bonus de fidelitate, carte de munca, alte beneficii, program flexibil, training gratuit. **2.000 L;** ☎0786.723.493 angajari@saloanelemagic.ro

1034. **Manichiurista** salariu incepand de la 2000 lei plus bonus de performanta. Salon Oasis in zona Policlinica Pantelimon. **2.000 L;** ☎0726.457.313

1035. **Manichiurista** cu experienta si in unghii false, salariu 2500 lei+920 lei+bonus lunar 500 lei carte de munca platita pe 8 ore, salon de 13 ani, program 1 zi da 1 nu, 1 weekend da 1 nu, zona metrou Gorjului, detalii la tel. **3.000 L;** ☎0724.357.422

1036. **Manichiurista** si cosmeticiana conditii deosebite, venituri substantiale, se ofera carte de munca, salariu sau procent, clientela formata, program 1 zi/ 1zi, personal tanar, salonul este stradal, va asteptam cu drag in echipa noastra ☎0762.602.760

1037. **Manichiurista,** pentru salon lux Calea Mosilor, clientela formata, situat in spatiu comercial, parter bloc, trafic intens, intersectie Eminescu, Dacia, Pizza Hut. Experienta in domeniu, unghii false, seriozitate. ☎0742.320.088/ 0761.882.442 cristina@wic.ro

1038. **Manichiurista,** urgent. Pentru manichiura clasica si semipermanente cu experienta coafeza tehnician aparate masaj salariu fix si comision carte de munca salonul este in sector 1, **2.500 L;** ☎0739.615.944 Liliana_badana@yahoo.com

1039. **Manichiurista.** Cautam colega pentru postul de manichiura-pedichiuraunghii tehnice (angajare sau colaborare 1-2 zile/saptamana) Zona: sector 5-piata Rahova ☎0773.301.292 Georgianaramona457@gmail.com

1040. **Manichiurista/pedichiuristatehnician unghii false salariu 2500 ron/15 zile lucrate, CM achitata de societate, zona Dorobanti; ☎0751.251.411**

1041. **Manichiurista/pedichiuristatehnician unghii false salariu 2500 ron/15 zile lucrate, CM achitata de societate, zona Sos. Colentina; ☎0724.133.585**

1042. **Manichiurista/pedichiuristatehnician unghii false salariu 2500 ron/15 zile lucrate, CM achitata de societate, zonele Sos. Oltenitei, Progresul, Titan, Drumul Taberei, Obor; ☎0721.000.376/ 0724.133.585**

1043. **Manipulant** pentru depozit de echipamente electrice.Se apreciaza experienta in domeniu se ofera conditii salariale avantajoase,prime performanta. Va asteptam pentru interviu la sediul nostru de Lu-Vi intre 10-17; **2.000 L;** ☎021.301.96.00 resurse.umane@comtec-int.ro

1044. **Manipulant** incarcator, descarcator, GlobeGround Romania angajeaza personal pentru procesare bagaje, cargo si posta la Aeroportul Otopeni. Se ofera: loc de munca stabil, venit net 2.200 lei, pregatire profesionala gratuita. ☎0372.462.014/ 0731.170.751

1045. **Manipulant** incarcator, descarcator, GlobeGround Romania angajeaza personal pentru procesare bagaje, cargo si posta la Aeroportul Otopeni. Se ofera: loc de munca stabil, venit net incepand cu 2.000 Lei, pregatire profesionala gratuita.

1046. **Manipulant** Marfa pachet salarial atractiv, mediu de lucru placut. Locatie aproape de statia de metrou Costin Georgian. ☎0720.990.777 office@regencycompany.ro

1047. **Manipulant** marfa pentru depozit zona Militari, permis categoria B ☎0749.116.207

1048. **Manipulant** marfa depozit la firma Zarea, barbati, necalificati, program luni-vineri numai dimineata. Interviu zilnic orele 10-16. Transport: metrou statia Laminorului sau autobuz 112, 697 ☎021.667.00.20 office@zarea.ro

1049. **Manipulant marfa depozit livrare marfuri alimentare. Salariu 1.600 - 1.800 lei net + bonuri de masa in valoare de 200 lei. Program de lucru in 2 schimburi a cate 8 ore/zi. Programari interviuri luni-vineri intre 8,00-17,00 la: ☎021.301.15.67**

1050. **Manipulant** marfa depozit produse de igiena, angajam urgent, Bucuresti, zona Drumul Taberei. Program luni-vineri 14-18. Cautam o persoana organizata, disciplinata. Rog seriozitate maxima. Obiectivele postului: - descarcarea si manipularea marfurilor in depozit, pregatirea comenzilor de marfa ce urmeaza a fi livrate, incarcarea si descarcarea marfurilor in/din mijloacele de transport, asezarea marfii pe palet, infolierea in folie de plastic si asigurarea cu scotch, mentinerea in stare de curatenie a depozitului si a rafturilor de marfa; ☎0723.329.680

1051. **Manipulant** marfa depozit produse de igiena, angajam urgent, Bucuresti, zona Drumul Taberei. Program luni-vineri 8-17:30. Cautam o persoana organizata, disciplinata. Rog seriozitate maxima. Obiectivele postului: - descarcarea si manipularea marfurilor in depozit, pregatirea comenzilor de marfa ce urmeaza a fi livrate, incarcarea si descarcarea marfurilor in/din mijloacele de transport; ☎0723.329.680

1052. **Manipulant** marfa necalificat, salariu 2100 ron net, bonus volum munca, marit salariu motivati. program 8 h-17.30 luni-vineri, sos. Pipera, langa metrou Aurel Vlaicu. CV email sau tel. **2.100 L;** ☎0735.556.688 contact@pamikio.com

1053. **Manipulant** marfa sector 2, manipuleaza produse electronice-larg consum;Contract de Munca pe durata nedeterminata;Salariu fix + bonuri de masa + transport;Sos. Pipera 59 langa DPRCIV, eliberare permise conducere. ☎0746.199.528 anca.kisescu@atlascorporation.ro

ANGAJEZ
STIVUITORIST şi MUNCITOR NECALIFICAT
în Bucureşti / fabrică de ţigări, aproape de metrou şi alte mijloace de transport.
CONDIŢII FOARTE BUNE DE MUNCĂ
021.231.52.00

LOCURI DE MUNCĂ

Simigeria LUCA
angajează

RESPONSABIL UNITATE

Experiența în domeniul alimentației publice este un plus.

Atribuții generale **Responsabil Unitate**:
- Coordonarea echipei (aprox. 10 persoane/tură);
- Acordarea de suport echipei în îndeplinirea sarcinilor legate de producție;
- Primirea noilor angajați și integrarea lor în echipă;
- Realizarea comenzilor de marfă și ulterior, recepția acestora;
- Întocmirea documentației zilnice și verificarea îndeplinirii standardelor de calitate și regulilor interne de funcționare

Pentru mai multe detalii, ne puteți contacta
0744.783.217 - Alin

1054. **Manipulant** marfa, pachet salarial de la 2200 lei net. Pentru mai multe informatii puteti suna la numarul de telefon. Regency Company, Bvd. 1 Decembrie, incinta Faur/poarta 4, sector 3, ☎0722.101.050 alina.florescu@regency-company.ro

1055. **Manipulant** marfa, personal depozit pt aranjare saci 25 kg pe palet. Se ofera salariu 2600 ron, bonuri de masa, program de 8 H/zi. Locatie Fundeni Dobroesti ☎0727.838.455/ 0727.838.455

1056. **Manipulant** marfa, SC Tarell Import Export SRL, distribuitor bere, bauturi angajeaza manipulant marfa pentru depozit sector 6. administrativ@tarell.ro ☎0744.531.952/ 031.425.64.86 office@tarell.ro

1057. **Manipulant** marfa, femei si barbati, pentru verificarea cantitativa si calitativa a livrarilor/ intrarilor. Domeniul de activitate al firmei: comercializarea produselor de papetarie si birotica. Salariu motivant, atmosfera placuta in cadrul colectivului. Zona Cora Pantelimon, vis a vis de statia de metrou. Informatii la tel./email: ☎0731.308.733 papetarie.office@yahoo.com

1058. **Manipulant** marfa, gestionar depozit, pentru firma distributie materiale textile. Salariu motivant si bonuri masa. Contract de munca perioada nedeterminata. Detalii; ☎0742.032.028 office@samaromania.com

1059. **Manipulant** marfa, muncitor necalificat depozit fructe/legume in Voluntari, pod Europa, angajeaza manipulant marfa cu forme legale de munca. Salariul este atractiv & oferim conditii de munca decente. Cautam persoane serioase si responsabile **2.200 L;** ☎0747.061.996 claudiu.belehuzi@aebs.ro

1060. **MANIPULANT MARFA. FIRMA DISTRIBUTIE PRODUSE PAPETARIE ANGAJEAZA MANIPULANT MARFA IN DEPOZITUL SITUAT IN SECTORUL 6. PROGRAM DE LA 08.00-17.00, DE LUNI-VINERI. OFERIM SALARIU ATRACTIV, TRANSPORT GRATUIT. INFORMATII LA: ☎0749.212.003**

1061. **Manipulant,** operator depozit, Titan Mar angajeaza manipulant depozit si productie in Chiajna, vis-a-vis de Carrefour Militari. Salariu, carte de munca. Transport asigurat de la Metrou Pacii. ☎0799.902.956 diana.onofrei@titanmar.ro

1062. **Manipulant,** picker depozit, spor 20% de week-end pentru orele lucrate la sfarsitul saptamanii, sambata! Transport decontat.Salariu motivant. Depozit situat pe Soseaua de centura intre Tunari si Otopeni. L-V 08:30 - 17:30 ☎0746.052.053 mhortoglu@gmail.com

1063. **Manipulanti** depozit carte pickeri si ambalare Depozit de carti din Bucuresti (zona Garii de Nord). Program L-V 9-18 Salariu de pornire 1.550 lei net/ luna plus bonuri de masa (150 ron) Programari interviu la adresa de mail cristi_yo80@yahoo.com. ☎0723.307.804 cristi_yo80@yahoo.com

1064. **Manipulanti** marfa - depozit Berceni. Pachet salarial motivant. Pentru detalii sunati la tel. sau trimiteti CV la: ☎021.407.52.35 resurse.umane@ramadanorth.ro

1065. **Manipulanti** marfa depozit gresie si faianta Angajam manipulanti marfa pt pregatirea comenzilor in depozitele noastre (Chiajna si Bucuresti, 23 August). Activitate in spatiu inchis. Salariu, decont transport. ☎0744.539.560 daniel.hainagiu@kai.bg

1066. **Manipulanti** marfa, firma distributie materiale de constructii, cu sediul in Bd. Timisoara, sector 6, angajeaza manipulanti marfa. Salariu + bonuri de masa, ☎0722.587.837 doru.craciun@sipex.ro

1067. **Manipulanti** marfa, baieti si fete pentru S.C. Azad Enterprises SRL, salariu atractiv + bonuri de masa. Dorim seriozitate si punctualitate, zona Obor; ☎0754.013.418

1068. **Manipulanti marfa, baieti si fete pentru S.C. Azad Enterprises SRL, salariu atractiv + bonuri de masa. Dorim seriozitate si punctualitate, zona Obor; ☎0754.013.418**

1069. **Manipulanti** marfa, muncitori necalificati femei si barbati pentru firma Zarea, productie de bauturi. Beneficii: bonuri de masa, ore suplimentare platite dublu, spor de noapte, prime, bounusuri, pachet cu sticle. Interviuri de l-v orele 13-15 sediu. ☎021.667.00.20 office@zarea.ro

1070. **Manipulanti S.C zona Bucuresti- Nord/ Otopeni, angajeaza manipulanti si Stivuitoristi cu atestat. Se ofera salariu motivant, bonusuri in functie de perfomanta, bonuri de masa si transport. Telefon: ☎031.710.86.92/ 0747.040.202**

1071. **Manipulanti,** muncitori necalificati, pt. Fox, fabrica mezeluri. Program in schimburi. Perioada nedeterminata. Beneficii: spor noapte, bonusuri, masa calda gratuit, rechizite copii. Zona sector 4. Contactati-ne intre orele 9-17 de L-V **1.900 L;** ☎0726.718.768

1072. **Marochiner** atelier de marochinarie cu experienta, angajam masinista. Salariu motivant. ☎0731.082.428

1073. **Marriott** Bucharest Grand Hotel recruteaza: Camerista - persoana energica, flexibila, motivata, amabila, ordonata; Flexibilitate in ceea ce priveste programul in ture (AM si PM); Bucatar/ ajutor bucatar, cunostinte de bucatarie sau diploma de bucatar, persoana organizata si pasionata de bucatarie; Cofetar / ajutor cofetar - Persoana organizata, dinamica, dornica sa invete si pasionata de acest domeniu; Flexibilitate in ceea ce priveste programul in ture (AM si PM); Instalator - Experienta in domeniul instalatiilor sanitare si termice; Persoana responsabila, cu spirit tehnic si de echipa, dornica sa realizeze lucrari de calitate; Operator masini de spalat; -Persoana energica, flexibila, motivata, organizata, flexibilitatea in ceea ce priveste programul in ture (AM, PM); Spalator vase - Persoana energica, flexibila, motivata; Flexibilitate in ceea ce priveste programul in ture (AM, PM si noapte). Vei gasi la noi o echipa care te va ajuta pas cu pas; contract de munca pe perioada nedeterminata; flexibilitate in program (program in ture); conditii de munca exceptionale; posibilitati de promovare; bonuri de masa; servicii medicale gratuite; ☎021.403.19.94

1074. **Maseuza,** vrei colege tinere, o sefa de milioane si un loc de munca la care sa vii cu drag? Salonul nostru de remodelare corporala e aproape de tine. Suna si vino sa ne cunosti. ☎0726.105.995

1075. **Maseuze** cu sau fara experienta angajaza salon masaj erotic de lux din Bucuresti, zona centrala - Piata Unirii, contract de munca, salariu motivant, bonusuri, echipa tân?ra, oferim cursuri de specializare, **2.000 €;** ☎0758.063.750/ 0748.021.660 Contact@vip-obsesaion.ro

1076. **Maspex** Rio Bucovina, angajam: Lucratori depozit pregatire comenzi, stivuitoristi si manipulanti pe masinile de licrare pentru depozitul din Chitila. Oferim: salariu fix + bonus performanta - tichete de masa; transport de la statia de metrou 1 Mai (Piata Chibrit). ☎0744.437.845/ 0742.220.513

1077. **MECANIC** masini si utilaje pentru productie, firma Zarea. Interviuri zilnic orele 13-15 la sediul din B-dul Bucurestii Noi 176, sector 1, transport: metroul Parc Bazilescu si autobuz 697, 112; ☎021.667.00.20 office@zarea.ro www.zarea.ro

1078. **Mecanic** auto cu experienta minima de 3 ani in mecanica auto multimarca pt. Wox Autoserv. Serviciile principale cerute sunt: revizii filtre si ulei, schimb distributii, schimb elemente franare **3.500 L;** ☎0769.210.101/ 0723.656.275 office@servautopro.ro

1079. **Mecanic** auto cu experienta, serios si responsabil pentru service auto multimarca. Salariu foarte atractiv: 3.500 lei. Daca va incadrati, contactati-ne; **3.500 L;** ☎0723.316.181/ 0758.094.901 office@driftserv.ro

1080. **Mecanic** auto cu experienta services autorizat in sector 6, angajeaza mecanicii auto. ☎0766.799.157/ 0785.279.602 logistikspeed@yahoo.com

ASISTENT COMERCIAL la punctul de lucru din oraș Otopeni.

Asigură suport departamentului vânzări prin:
• secretariat și contabilitate primară • pregătirea și livrarea mărfurilor către beneficiari • preluarea comenzilor de vânzări și întocmirea de oferte.
Cerințe: • studii superioare • cunoșterea la un nivel avansat al limbii engleze. Sunt necesare foarte bune cunoștințe de operare MS Office, Excel etc.
Obligatorie pentru post este deținerea de permis auto categoria B.
Ofertă (bonusuri, beneficii): • mediu atractiv și dinamic, un colectiv serios într-o companie cu o experiență de peste 11 de ani în segmentul său de activitate • un post motivant, cu responsabilități, libertate de decizie și posibilități de afirmare profesională • salariu atractiv.
CV la email: medicallogistic@yahoo.com
0722.268.378

1081. **Mecanic** auto pentru intretinere, caut pentru intretinere camioane cu experienta (nu facem service). Am 5 Scanii Euro 5 si 5 semiremorci Schmitz. Cer si ofer seriozitate. Salariu motivant. Pentru mai multe detalii sunati la: ☎0726.068.229

1082. **Mecanic** auto, angajam mecanic auto pentru rectificari discuri frana direct pe auto, va fi initiat de noi, salariu 2.500 lei, daca doresti vei invata si geometrie roti, zona metrou Anghel Saligny. ☎0722.653.393

1083. **Mecanic** auto, cu experienta, service autorizat RAR, mediu de lucru placut, contract de munca, salariu atractiv, locatie Drumul Taberei, rog seriozitate. ☎0724.200.169 service@aleva.ro

1084. **Mecanic** auto, Robot Auto Service autorizat RAR sector 2 (Sos Andronache) angajeaza mecanic auto. Salariu atractiv 2.000 ron-3.500 ron in functie de experienta. Program de lucru normal, 09-18 l-v, **3.500 L;** ☎0731.678.900 contact@robotautoservice.ro

1085. **Mecanic** auto, service mare din Prelungirea Ghencea angajeaza mecanici auto cu experienta. Conditii de munca foarte bune. Salariu de la 4.000 lei. ☎0761.330.212 nicmarprimacom@yahoo.com

1086. **Mecanic** auto, parc dezmembrari, mecanic auto - parc dezmembrari Bucuresti, Iuliu Maniu sector 6, Denis Auto. **4.000 L;** ☎0731.457.466 denisautodez@yahoo.ro

1087. **Mecanic** auto. Avia Motors Militari, Str. Dreptatii nr. 1, angajeaza mecanic auto. Pachet de beneficii atractiv. Relatii la tel. ☎0747.010.358 elisa.sarluceanu@aviamotors.ro

1088. **Mecanic deservent autogreder, cu experienta, pentru firma constructii Chitila. Salariu brut 5.200 lei. Se asigura cazare si transport gratuit; ☎0722.284.776**

1089. **Mecanic deservent compactor terasament sau asfalt, cu experienta pentru firma constructii, localitatea Chitila, salariu brut 4.600 lei. Se asigura cazare gratuita si facilitati la transport; ☎0722.284.776**

1090. **Mecanic** roti si service rapid, Avia Motors Pantelimon angajeaza Mecanic roti si service rapid. Pachet de beneifcii atractiv. Relatii la tel. ☎0747.010.358 elisa.sarluceanu@aviamotors.ro

1091. **Mecanic** stivuitoare cu experienta, pentru firma de service in Bucuresti, sector 3 ☎0751.010.110 chiperpetre@hotmail.com

GRAWE angajează

ÎNGRIJITOR CLĂDIRE

cu permis de conducere categ. B, responsabil, ordonat; care să se ocupe de:
- **mentenanţa preventivă a echipamentelor şi facilităţilor din clădire;**
- **verificarea funcţionării echipamentelor tehnice destinate instalaţiilor sanitare, instalaţiilor de încălzire/răcire şi ventilaţie, instalaţiilor electrice.**

Oferim: tichete de masă, decontarea transportului, asigurare de sănătate Suplimentară.
Interviurile se susţin de luni până joi în intervalul 10.00 – 16.00 la sediul central din Str. Vulturilor Nr. 98A, Bucureşti, Sector 3
Contact: **recrutare@grawe.ro**
sau telefon: **0372.193.814/021.200.38.14**

1092. **Mecanic,** ajutor mecanic, electromecanic pentru utilaje de ridicat (stivuitoare, transpaleti).SC Mecano Valmar SRL; salariu intre 2500-4000 lei **3.000 L;** ☎0784.293.112 vanzari@mecanovalmar.ro

1093. **Mecanici** auto Service auto multimarca zona Titan (sector 3) angajeaza mecanici auto cu experienta.Cunostintele in diagnoza si electrica prezinta avantaj la angajare. Salariul este foarte avantajos. ☎0723.395.808 heaven.racers@yahoo.ro

1094. **Mecanici** auto si vulcanizatori, se ofera salariu motivant+bonusuri de performanta; ☎0744.517.787

1095. **Mecanici deserventi, muncitori calificati si necalificati pentru esalon asfalt la firma constructii in localitatea Chitila. Salariu brut: 5.800 lei finisor, 4.600 lei compactor asfalt, 4.600 lei buldoexcavator, 4.000 lei muncitori calificati, 3.700 lei muncitori necalificati. Cazare si transport gratis; ☎0722.284.726**

1096. **Mecanici,** tinichigii, vopsitori, electricieni, inspector ITP, operator calculator pentru Service Auto Giulesti. Relatii la telefon. ☎0769.274.258

1097. **Mecanici,** electromecanici, fabrica de paine si patiserie angajam mecanici, electromecanici. Locatie zona IMGB. Salarii avantajoase, program flexibil. Cazare pentru persoanele interesate. ☎0760.699.993 marian_liz97@yahoo.com

1098. **Medic** veterinar cunostinte HACCP, legislatie, PC (Word, Excel, etc) industrie alimentara sectia transare industriala, salariu atractiv. Relatii intre orele 10.00-16.00. ☎0769.961.624

1099. **Medic** veterinar, cu sau fara experienta, pentru adapost privat pentru caini comunitari. Adapostul este situat in zona Splaiul Unirii-Confort City, ofera conditii decente de munca, posibilitate de perfectionare. ☎0723.343.915

1100. **Mega** Image angajeaza manipulanti marfuri (pickeri) legume-fructe / Frozen/ Dry pentru depozitul din Popesti Leordeni. Oferim: Contract de munca pe perioada nedeterminata; spor de noapte 25 % ; spor de weekend : 10 % sâmb?ta, 15 % duminica; spor de frig: 10%; spor de frozen: 10%; tichete de masa de 12 ron/zi lucrata; bonus de productivitate (bonus mediu 650 ron brut); dou? zile libere pe saptamana; masa calda; transport asigurat;se lucreaza doar tura de noapte (21:30 06:00) departamentele legume-fructe/ Frozen; se lucreaza tura 1 (06.00-15.30) si prin rotatie tura de noapte: departamentul Dry. Detalii la telefon: ☎0372.102.807/ 0722.583.917

1101. **Menaj** clinica stomatologica, 8h, zona centrala,CIM cautam o doamna pt menajul unei clinici stomatologice in zona Universitate (10 min. de statia de metrou). Program de 8h/zi, in ture (07:00-15:00 si 13:30-21:30) si doua sambete/luna (07:00-15:00). **2.000 L;** ☎0721.129.288

1102. **Menaj** usor, plata excelenta, ap. 2 camere, Titan, doamna robusta, stilata, interview McDonald`s Auchan, bd. 1 Decembrie 1918; ☎0727.046.820

1103. **Menajera** angajam menajera cu experienta in zona Prelungirea Ghencea. ☎0722.500.610 office@ipunct.ro

1104. **Menajera** Locuiesc la curte cartier Rahova Teius Bucuresti; ☎0761.772.306

1105. **Menajera** pentru casa in sector 3 zona Trapezului, de luni pana vineri, program 8 ore, salariu 2.000 Ron sau de 3 ori pe saptamana luni miercuri vineri cu salariu 1.500 Ron. Calcat si curatenie ☎0722.219.204 olo_adriana@yahoo.com

1106. **Menajera** pentru gradinita particulara, sector 3. Program de luni pana vineri in intervalul orar 10.00-19.00. ☎0765.939.365 gradimp@yahoo.com

1107. **Menajera** pentru o familie serioasa zona Militari si Cismigiu. ☎0731.144.155

1108. **Menajera** Sanador angajeaza menajera. Pentru informatii suplimentare va rugam sa sunati la tel. sau trimiteti CV-ul pe adresa de email: ☎0757.577.711 resurseumane@sanador.ro

1109. **Menajera** Se cauta doamna pentru curatenie, apartament zona Titan, program 8 ore ☎0726.119.278

1110. **Menajera** / camerista -6 ore/zi oferim: salariu 1800 Ron (bani in mana). Program: 6 ore/zi, 5 zile/saptamana. Abonament gratuit pentru metrou. Bonusuri si alte beneficii, in functie de implicare. **1.800 L;** ☎0720.502.281 george.boghiu@gmail.com

1111. **Menajera** 5 zile pe saptamana pt. vila sect. 2 Familie 2 persoane, angajam pe termen lung 5 zil/sapt. pentru menaj in vila, o persoana cu experienta si putere de munca, harnica si priceputa cu florile si gradina. Obligatoriu cazier si recomandari. **2.600 L;** ☎0746.269.676

1112. **Menajera** interna in Bucuresti pentru familie deosebita. Cazare, hrana si transport asigurate, 4-5 zile libere/luna. Salariul net: 2.500-3.000 Lei. Aplica direct pe site: www.profiles.ro sau suna si stabileste un interviu **2.800 L;** ☎0735.179.929/ 0371.183.146 office@profiles.ro

1113. **Menajera** interna, langa Bucuresti, iubitoare catei, fara oblig. familiale (sot, copii mici),event.carnet B,cu/fara experienta, cu/ fara gatit, flexibila/ dinamica, cazare vila gratis, carte munca, salariu deosebit. ☎0744.526.809 uticafj@yahoo.com

1114. **Menajera** sediu birouri Piata Victoriei, menajera pentru sediu administrativ, birouri. Locatie: zona Piata Victoriei. Program de lucru: 7.00 15.00, de luni pana vineri. Suna si programeaza un interviu cu noi sau trimite CV. **1.700 L;** ☎0735.179.929/ 0371.183.146 office@profiles.ro

1115. **Menajera** spatii, spalator vase si ajutor vase pentru hotel 4 stele situat in zona de Nord a Bucurestiului. Masa, decont transport, 1.500 Lei net + bonuri de masa **1.920 L;** ☎0723.248.232/ 0723.248.232 simona.patru@class-hotel.ro

1116. **Menajera** spatiu birouri, firma curatenie angajeaza pentru 2.5 ore in intervalul 06.00-08.30, in zona Aurel Vlaicu. Salariul net 650 +150 bonus celor care mai detin un loc de munca ☎0741.212.681

1117. **Menajera,** cu aspect fizic placut, open mind, pt. menaj usor la un om de afaceri. Ofer cazare daca esti din provincie. Salariu foarte bun plus bonusuri si comisioane. C.V. + poze. ☎0737.624.622 cert81@yahoo.ro

1118. **Menajera, ofer cazare si masa, pe termen lung; ☎0764.212.156**

1119. **Menajera,** 8 ore/zi, posibilitate de cazare, cautam o doamna intre 40-55 ani, energica, cu drag de munca, pentru menaj, calcat, gatit, 8 ore/zi sau intern, cu posibilitate de cazare (casa separat in curtea noastra). **2.000 L;** ☎0745.766.424 sonia.suteu@gmail.com

1120. **Menajera,** 8h/zi, L-V, Berceni cautam o doamna care sa se ocupe de menajul unei case. Locatia se afla la 5 min. de mers pe jos de statia de metrou Brancoveanu, iar atributiile cuprind curatenie si calcat. Program: 09:00-17:00. **2.500 L;** ☎0721.129.288

1121. **Menajera,** 8h/zi, L-V, zona Bucurestii Noi Angajam o doamna pentru menajul unei case in zona Straulesti (10 min. de metrou, 5 min. de statia 205). Program: 10:30-18:30. Atributii: curatenie, calcat, preluat baietei de 5 ani de la gradinita. **2.500 L;** ☎0721.129.288

1122. **Menajera,** doamna la curatenie Angajam menajera full time. Pentru curatenie zilnica la apartamente inchiriate in regim hotelier. Apartamentele situate central. Program 8 ore. 6 zile din 7. Salariu 1800lei. 11:00 / 19:00 **1.800 L;** ☎0769.955.111/ 0766.489.661 admimobiliare@gmail.com

1123. **Menajera,** Iancului/Vatra Luminoasa Menajera pentru familie deosebita in Iancului/Vatra Luminoasa, sector 2. Program 6 - 8 ore /zi, de Luni pana Vineri, activitati de menaj in vila. Contract de munca. Programeaza o intalnire cu noi. **2.500 L;** ☎0735.179.929/ 0371.183.146 office@profiles.ro

1124. **Menajera,** zona Parcul Cismigiu Cautam menajera, serioasa, cu experienta pentru menaj, gatit, calcat, zona Parcul Cismigiu. Oferim salariu si cazare, pentru persoane care nu sunt din Bucuresti. ☎0744.644.242 drppb69@gmail.com

1125. **Menajere** angajam urgent zona Perla firma de curatenie angajam urgent doamne pentru curatenie sediu/cladire birouri in zona Perla, 8 ore. ☎0728.228.603

1126. **Menajere** urgent angajam, firma de curatenie angajam personal curatenie 8 ore sediu/cladire birouri in zona Drumul Taberei dimineata si dupa amiaza. Sunati pentru interviu/detalii; 6-14:30 si 13-21. ☎0728.228.603

1127. **Merchandiser-asezat** produse la raft. pesoana pentru expus si aranjat marfa (accesorii dama/barbat). Salariu 2000 in mana +comision +bon de masa. Se ofera contract de munca, conditii civilizate de munca. Program L/V- 8.00-17.30 **2.500 L;** ☎0725.556.868 contact@pamikio.com

1128. **Merchendiseri** pentru firma Zarea la depart. vanzari pentru mercantizarea produselor in supermarket. Trimiteti CV pe adresa de mail si vei fi contactat pentru interviu. Te asteptam sa ni te alaturi. Conditii foarte avantajoase ☎021.667.00.20 office@zarea.ro

1129. **Meserias** in constructii care sa stie, faianta gresie, zidarie, finisaje, ceva tamplarie si eventual sa stie si sa sudeze. **2.500 L;** ☎0723.571.522

1130. **Meserias** intretinere cladire societate comerciala Zona Baicului angajeaza meserias pentru intretinere cladire, cunostinte instalatii electrice, sanitare, reparatii zidarie. ☎0720.304.682

1131. **Meserias** muncitor intretinere cunoscator a mai multor meserii cate putin din fiecare, pentru institutie publica zona centrala, cazier curat, se accepta si pensionari. SC. Util Instal 96 ☎0744.500.595 util_instal96@yahoo.com

1132. **Meserias,** muncitori constructii zugravi, instalatori, electricieni, rigipsari, placari fatade. Se ofera contract de munca perioada nedeterminata, program de lucru 8 ore, bonuri de masa, salariu la doua saptamani ☎0751.517.441

1133. **Meserias,** om bun la toate intretinerea a 4 saloane de masaj situate central in Bucuresti. Program: luni-vineri 09:00-17:00 + 2 sambete pe luna 09:00-17:00. Salariu negociabil: 3000-3500 lei. Scule si auto personal. **3.500 L;** ☎0731.318.888 diana.sediu@gmail.com

1134. **Meseriasi** in finisaje Firma de constructii angajam muncitori calificati in finisaje, montatori gresie, faianta si necalificati pentru santier zona Metrou Dimitrie Leonida.Salarizare la zi sau saptamanal. ☎0767.880.590

1135. **Mntator,** montatoare usi garaj Cerinte: permis cat B, experienta obligatorie in instalarea usilor de garaj. Se ofera: program normal de lucru (sambata si duminica zile libere), salariu in functie de experienta 2.700-3.000lei net. ☎0728.926.480/ 0728.926.002 cosmin.babeanu@portisectionale.ro

1136. **Modelatoare** covrigi Costinesti Simigeria Petru angajeaza modelatoare covrigi cu experienta pentru perioada estivala la punctul de lucru din Costinesti. Salariu 3.000 Lei, program 8 ore pe zi. Asiguram cazare, tel., **3.000 L;** ☎0768.199.199/ +40768199199 petrofflorin@gmail.com

1137. **Modelatori** covrigi pentru patiserie zona Bratianu si Batistei. Program flexibil, salariu atractiv ☎0726.603.703

1138. **Modele** online, Angajam hostess cu sau fara experienta in abordarea membrilor interesati de domeniul nostru de activitate; Oferim salariu de 3500 lei net. Punct de lucru - Piata Unirii. Ne dorim sa faci parte din Echipa Unicorn Agency. Asteptam CV urile voastre la adresa email sau programeaza-ti interviul la nr de telefon: **3.500 L;** ☎0751.124.276 hello@unicornagency.ro

1139. **Modele** online, cea mai buna echipa condusa de un model de top 3 Live Jasmin. Vrei sa faci parte din echipa noastra? Ai posibilitatea sa lucrezi intr-o echipa tanara si profesionista, castiguri de minim 3000 USD lunar. Te asteptam alaturi de noi chiar de maine, comision 60% din castigurile realizate de catre tine; www.empressv-studio.ro ☎0786.400.195 office@empressv-studio.ro

1140. **Modele** online, vrei un job cu venit garantat de 5.000 lei/ luna? Job stabil, bine platit pentru doamne si domnisoare- peste 18 ani, 100% procent din incasari in prima luna, servicii de infrumusetare- gratis, confidentialitate **5.000 L;** ☎0722.101.020 contact@richgirls-studio.ro

1141. **Modele** online, plata la zi sau bilunar, cazare schimba-ti viata financiara. SecretLifeStudio ofera bonus de angajare $500, salariu garantat 5000 lei, comision pana la 70 %, plata zi sau bilunar, locatie deosebita, metrou Iancului. Posibil cazare **5.000 €;** ☎0760.642.340/ 0785.285.601 contact@secretlifestudio.ro

1142. **Modele** online. - Vrei sa ai o viata ca in filmele de Hollywood? Vrei castig garantat intr-un timp cat mai scurt? Studio 20, cel mai bun studio din lume ! Aplica acum! Vom fi alaturi de tine in cea mai frumoasa experienta a vietii tale! Pentru ca te vei simti ca un star de cinema. www.studio-20.ro ☎0748.777.757 contact@studio20.com

1143. **Modelier,** pentru atelier de confectii produse de dama sicopii. Se solicita cunoasterea executiei produs cap coada ☎0722.580.439 luciaciomaga@yahoo.com

DIRECT-LINE INOX

CĂUTĂM COLEGI!

Direct Line Inox – Filiala Bucureşti angajează:

OPERATOR UTILAJ CNC/ TEHNICIAN

Relaţii la tel. **0738.674.418, 021.256.22.42**
sau CV la **cariere@directline.ro**
www.directline.ro

1144. **Modeliera** cu experienta rochii ocazie Zona Unirii-Fantani, mic atelier. Salariu in functie de experienta. Program flexibil, mediu placut. Relatii la tel. ☎0722.627.954

1145. **Models** online Angajam personal operare calculator in mediu online conversational. Oferim salariu 2500 Lei + carduri cadou pentru cumparaturi. Contract de munca legal cu toate taxele platite de noi. Comision 85% **2.500 L;** ☎0748.404.050/ 0775.500.100 office.tunafets@yahoo.com

1146. **Montator** aparate electrice Angajez tanar pentru meseria montator aparate electrice. Zona Auchan Vitan. Se cere indemanare, seriozitate. Se ofera un mediu de lucru modern si salariu in functie de realizari. CV la cnc@fuses.ro cnc@fuses.ro

1147. **Montator** demontator auto, cu experienta, conditi avantajoase, sector 3, salarizare 3000-4500. ☎0726.215.246 autototal.complet@gmail.com

1148. **Montator** demontator auto, vopsitor auto, tinichigiu auto, sudor urgent Bucurest, salarizare 3.500-4.500 Lei, urgent **4.500 L;** ☎0738.725.588 buildprest@yahoo.com

1149. **Montator** mobilier - atelier mobila Settimo angajeaza montator mobilier pt. atelierul din sector 2, Colentina, str. Gherghitei. Salariu atractiv corelat cu experienta. office@settimo.ro ☎0723.666.167 office@settimo.ro

1150. **Montator** mobilier pal cu experienta, montator pentru atelier de productie mobilier pal cu experienta. Activitatea se desfasoara atat in spatiul de productie cat si la client. Programul de lucru l - v interval 8.30 - 17.30; salariul net. **3.500 L;** ☎0744.529.523

1151. **Montator** parchet si usi, cautam montator parchet si usi de interior, mocheta sau linoleum de preferat cu permis auto. Se ofera contract de munca sau comision la mp sau usa. ☎0723.517.333 Universalconfort@yahoo.com

1152. **Montator** partitii sticla, cu sau fara experienta in domeniul compartimentarilor de sticla, montaj partitii sticla, usi din sticla, usi celulare lemn, usi metalice. Salariu 4000- 4500, **4.500 L;** ☎0786.124.787/ 0732.055.800 virgil@smartestproiect.ro

1153. **Montator** rigips si ajutor montator, cu carte de munca pe perioada nedeterminata, punct de lucru in Bucuresti pe toata perioada anului indiferent de anotimp. Salariu de la 4000 lei net. Detalii la nr; ☎0768.026.079 Valib84@yahoo.ie

1154. **Montator** si circularist atelier mobila, se cauta: circularist pentru circular taiere in pachet, montator pentru montaj doar in atelier, pregatitor MDF si vopsitor MDF. Salariu atractiv sect 5. Se ofera conditiile necesare productiei. L-v 7-16. ☎0727.454.449

1155. **Montator** tamplarie SC din Bucuresti angazeaza montator tamplarie aluminiu si pvc cu sau fara experienta. Calificarea la locul de munca. e ofera cazare ptr provincie. Program de luni pana vineri de la ora 8 la 17. ☎+40737091503 blj_adrian@yahoo.com

1156. **Montator** tamplarie pvc angajez montator tamplarie pvc cu experienta cu permis de conducere categoria B. Ofer contract de munca, program decent si un salariu atractiv. Pentru mai multe detalii sunati; **3.000 L;** ☎0761.326.016 Windoor.creative@gmail.com

1157. **Montator** tamplarie PVC termopane cu experienta, salariu 3.800 Lei plus prime si alte beneficii, sediul este in sector 2, program de luni pana vineri de la 9-18 **3.800 L;** ☎0766.224.570 contact@tende.ro

1158. **Montator** tamplarie pvc cu experienta Montator tamplarie pvc si accesorii cu experienta peste 5 ani. Se cer: permis, experienta in montaj -toate tipurile de profile si accesorii, seriozitate, ☎0766.263.992 richard.nedelcu@yahoo.com

1159. **Montator** tamplarie PVC cu experienta si permis conducere. Asiguram si cazare pentru cei din provincie. Salariu motivant. Zona Militari; ☎0721.410.591

1160. **Montator** tamplarie PVC, echipa cu experienta de peste 15 ani in domeniul tamplarie PVC si AL, angajeaza montator cu sau fara experienta. Experienta pe acelasi post sau un post similar constituie un avantaj. ☎0723.301.203 gheorghe.m.pena@gmail.com

1161. **Montatori** si muncitori calificati tamplarie pvc, zona Berceni. ☎0723.283.374

1162. **Montatori** gips carton, zugravi, montatori ceramica si alti lucratori calificati, firma de constructii angajeaza pentru lucrari in Bucuresti. Plata la 2 saptamani, de la 150 lei/zi si decont transport local. **150 L;** ☎0722.856.798

1163. **Montatori** mobila caut montatori mobila cu experienta sau indemanare si dorinta de a invata repede, program lejer, seriozitate si mediu placut de lucru. Detalii la nr. tel. **3.000 L;** ☎0729.993.220/ 0729.946.072 Claudiuc43@yahoo.com

1164. **Montatori** partitii sticla, calificat/ necalificat cu sau fara experienta in domeniul compartimentarilor din sticla. Montaj pereti de sticla, usi metalice, usi sticla, usi lemn. Salariu 2500 -3000, in functie de experienta, **3.000 L;** ☎0786.124.787/ 0732.055.800 virgil@smartestproiect.ro

1165. **Montatori** productie publicitara, (bannere, autocolante, panouri publicitare) pentru firma prod. publicitara. Salariu de la 3000 ron cu cazare gratuita (conditii deosebite). Zona Cora Pantelimon, **3.000 L;** ☎0721.688.769

1166. **Montatori** rigips carton, fatade ventilatie, fatade sandwich panell. Salarii de la 3.200 la 5.200 lei in functie de experienta. Cerem si oferim seriozitate; ☎0723.471.530

1167. **Montatori** rigips, salariu net 4.000-5.000 lei, ajutor montatori, salariu net 2.500-3.000 lei, firma constructii angajeaza cu carte de munca - 8 ore. Oferim cazare. Nu este obligatorie diploma de calificare. Santiere in Bucuresti pe toata perioada anului; ☎0726.320.200

1168. **Montatori** tamplari mobilier din pal melaminat. Salariu 2.600-3.000 ron. Montaj mobilier la productie si alte activitati specifice. Program de luni pana vineri. Orele 8-17. Carte de munca. Incinta FAUR, Bucuresti, sector 3. **3.000 L;** ☎0766.638.967 office@marcoshop.ro

1169. **Montatori** tamplarie PVC cu experienta, posesori permis auto cat. B. Salariu 3.500 Ron **3.500 L;** ☎0722.808.995/ 021.436.10.31 europlasttotal@gmail.com

1170. **Montatori** tamplarie PVC angajeaza SC Far Est Windows SRL. Se ofera salariu motivant, bonusuri in functie de montajele realizate, contracte de munca. Relatii la telefon: ☎0726.711.301

1171. **Montatori** tamplarie pvc calificati/necalificati firma cu 14 ani experienta in domeniu angajeaza montatori tamplarie pvc, aluminiu usi, salariu fix + bonus din montaje, permis de conducere categoria B reprezinta un avantaj;www.tamplarie.com **3.500 L;** ☎0724.536.463 MIHAI.POPESCU@tamplarie.com

1172. **Montatori** tamplarie PVC, calificat sau necalificat Firma cu 14 ani experienta in domeniu angajeaza montatori tamplarie pvc, aluminiu usi, salariu fix, bonus din montaje, permis de conducere categoria B, nu este obligatoriu, **3.500 L;** ☎0724.536.463 george.satnoianu@tamplarie.com

1173. **Montatori** termopane cu experienta salariu intre 2500-3000 Lei, urgent ☎0728.371.397 Isaila_razvan@yahoo.com

1174. **Monterra** angajeaza asistent montessori pt 3-9 ani. Echipa Monterra se mareste. Cautam colegi care sa împartaseasca valorile institutiei noastre în relatia cu copiii: acceptare, respect, competenta, ☎0743.119.481 contact@aicicrescmontessori.ro

1175. **Motostivuitorist** manipulant marfa firma distributie ambalaje unica folosinta angajeaza motostivuitorist si manipulanti marfa pentru depozitele din Afumati si Stefanestii de Jos. Cautam numai persoane serioase, ordonate si curate ☎0756.109.655

1176. **MRC** Fire angajeaza servanti pompieri cu atestat pentru obiectiv in Bucuresti. Conditii optime de lucru, contract de munca norma intreaga, plata ore suplimentare, spor de noapte. Transmiteti CV la office@mrcfire.ro; ☎021.330.33.11 office@mrcfire.ro

1177. **MUNCITOARE** necalificate pentru depart. productie la firma Zarea. Interviuri zilnic orele 13-15 la sediul din Bd. Bucurestii Noi nr. 176, sector 1. Transport: metroul statia Parcul Bazilescu si autobuz 697; ☎021.667.00.20 office@zarea.ro www.zarea.ro

1178. **Muncitoare** necalificate prelucratoare legume. Comprodcoop SA, B-dul Timisoara nr. 52, angajeaza femei pentru prelucrare legume in perioada iulie- septembrie. program luni- vineri, 8 ore. ☎0762.207.139

1179. **Muncitor** Angajam muncitor pentru manipulare marfa in depozit vanzare materiale de constructii zona Bucurestii Noi, Laminorului. Contract de munca termen lung si bonuri masa, ☎0744.751.168/ 0762.278.186 comaromtrade@yahoo.com

1180. **Muncitor** calificat constructii Muncitor calificat pentru amenajari interioare, in zona Crangasi, salariu 270 lei / zi fara intarzieri, montaj mobiler, tamplarie, vopsitorii, electrice, etc program flexibil, avansare, **270 L;** ☎0725.328.292/ 0735.881.736 info@frenchbakery.ro

1181. **Muncitor** constructii din Bucuresti pentru finisaje interiore, lucrari gips-carton, montaj gresie, faianta, parchet etc., asigur contract munca. **160 L;** ☎0773.915.251 ivrelu@yahoo.com

Firmă distribuţie (Oraş Pantelimon, Ilfov) angajează

ÎNCĂRCĂTOR-DESCĂRCĂTOR

Salariul după perioada de probă 2.300 lei, inclusiv bonuri de masă

0738.675.011

LOCURI DE MUNCĂ

FABRICĂ DE MASE PLASTICE BERCENI ANGAJEAZĂ

MUNCITORI/ AMBALATORI PRODUCŢIE

3 schimburi (experienţa nu este obligatorie)

Beneficii: Salariu motivant;
Tichete de masă;
Asigurare medicală Med Life.

Telefon: 021.539.32.62

1182. **Muncitor** depozit materiale constructii Angajez muncitor in depozit materiale constructii instalatii zona Bucurestii Noi, Laminorului sector 1. Asiguram salariu lunar motivant, bonuri de masa si contract de munca. Solicitam seriozitate; ☎0744.565.759/ 0765.506.187 comaromtrade@yahoo.com

1183. **Muncitor** depozit si aprovizionare. SC Black Sea angajeaza muncitor depozit si aprovizionare cu sau fara experienta pentru depozit Glina, Ilfov; ☎0728.282.418

1184. **Muncitor** necalificat cautam muncitori necalificati pentru lucrari de instalatii in constructii. Postul este valabil doar pentru persoanele ce detin permis de conducere cat. B. **2.500 L;** ☎0745.069.814 office@eurogazconstruct.ro

1185. **Muncitor** necalificat formare la locul de munca Cortizo Romania angajeaza muncitor necalificat pentru hala de productie profile din aluminiu. Posturi libere: asamblator profile, ambalator profile, Ajutor in vopsitorie; ☎0246.708.266 admin.bucuresti@cortizo.com

1186. **Muncitor** necalificat. Angajam muncitor necalificat montaj acoperis.Program L-V 08.00-17.00. Salariu 2000 ron.Ore suplimentare si sambata platite suplimentar.Pentru provincie se ofera cazare, **2.000 L;** ☎0735.257.834/ 0728.929.898

1187. **Muncitor** neclasificat pentru depozit materiale constructii si agregate.Program lucru luni-sambata. Mai multe detalii la telefon. **2.000 L;** ☎0721.249.083 madalina_pestritza@yahoo.com

1188. **Muncitor** sectie chimica Participa la activitatile din sectia de productie. Program L-V 8 ore, 3 schimburi. Avantaj permis stivuitor. Salariu 2.500 lei, bonuri masa, transport (Metrou Costin Georgian), masa calda. **2.800 L;** ☎0745.031.031 office@mediamarket.ro

1189. **Muncitori** Angajam muncitori care au calificari de: strungar, sudor, lacatus mecanic, zidar, electrician, vopsitor, restaurator metale. Relatii la telefon si CV la mail. ☎0741.011.435 vctrbota.bota@gmail.com

1190. **Muncitori** in constructii; ☎0764.397.307

1191. **Muncitori** SC Fibro Metals SRL angajaza la hala industriala Mogosoaia muncitori cu carte de munca;salariu minim 3000 lei net. ☎021.224.01.17

1192. **Muncitori** necalificat in vederea calificarii - post polizator. Detalii la sediul Radox, Bdul Timisoara 80, sector 6. Tel.: ☎021.444.07.41

1193. **Muncitori** calificati si necalificati pentru interior si exterior in constructii, salariu motivant; ☎0765.579.035

1194. **Muncitori** calificati in constructii angajam pe perioada nedeterminata. Salariu atractiv, taxe si impozite platite, inclusiv asigurare sanatate ☎0786.693.080 amira@star-ayurveda.ro

1195. **Muncitori** calificati pentru montaj pavaj Salariul variaza intre 3.500 lei si poate ajunge la 4500 lei in cazul persoanelor cu experienta. Permisul de conducere este un avantaj. ☎0771.548.874 office@elit-pavaj.ro

1196. **Muncitori calificati sau necalificati in vederea calificarii pentru taiere sticla cu masini automate, angajeaza producator de geam termopan. Salariul motivant in functie de realizari; ☎0728.859.768**

1197. **Muncitori** calificati si necalificati angajam muncitori calificati si necalificati in constructii pentru reabilitari blocuri. Salariu avantajos 2500 ron-3500 ron. Oferim cazare+transport. ☎0744.608.566

1198. **Muncitori** calificati si necalificati constructii urgent muncitori calificati si necalificati in constructii cu contract de munca si salariu incepand cu 3000 lei net/luna. **3.000 L;** ☎0740.011.249 gabrielstan1978@gmail.com

1199. **Muncitori** calificati si necalificati tamplarie PVC pentru fabrica tamplarie PVC. Salariu atractiv ☎0759.646.085

1200. **Muncitori** calificati, necalificati, pana la 6500 lei salariu. Program de 5 zile pe saptamana cu weekend-uri libere de la angajator. Contract de munca. Tichete de masa. 21 zile concediu/an. Asigurare medicala + pensie. ☎0726.102.853

1201. **Muncitori** calificati. Firma de constructii din Bucuresti angajeaza muncitori calificati; ☎0744.326.004

1202. **Muncitori** constructii, dulgheri, zidari si muncitori necalifica?i in constructii pentru santiere in afara Bucurestiului. Se ofera cazare si transport gratuit. Rog seriozitate. Relatii la tel. ☎0766.522.293

1203. **Muncitori** cu si fara experienta Firma de constructii angajeaza muncitori cu si fara experienta pentru montaj bond, fatade ventilate si pereti cortina. Relatii la tel. ☎0770.809.339

1204. **Muncitori** in constructii specializati fatade aluminiu, lacatus mecanic, necalificati, tamplari, ofer si cazare pentru persoanele care nu sunt din Bucuresti, salariu foarte bun, mai multe detalii la telefon, ☎0736.398.595 catalin.office@yahoo.com

1205. **Muncitori** in constructii Ploiesti sau echipe de constructori (zidari, fierari, dulgheri). Salariu negociabil in functie de performante. Se asigura continuitate indiferent de anotimp, contract, transport ☎0730.705.754 scp.prefabricate@gmail.com

1206. **Muncitori** in constructii, cautam: zidari, zugravi, tencuitori, finisori, necalificati pt. lucrari de constructii in Bucuresti si Ilfov. Detalii: ing. Ene George. Pt. cei din provincie asiguram cazare; ☎0766.840.318 enegeorge88@yahoo.com

1207. **Muncitori** in constructii, muncitori calificati si necalificati in constructii, oferim cazare pt provincie. Detalii la telefon. **2.500 L;** ☎0764.181.436

1208. **Muncitori** in constructii: sudor, lacatus,montatori Firma de constructii din Bucuresti angajeaza pentru santiere muncitori calificati: sudori, lacatusi, montatori structura metalica, montatori panouri sandwich, vopsitori, zidari, dulgheri. ☎021.408.84.25/ 0745.770.730

1209. **Muncitori** in crama, barbati la firma Zarea, program de 8 ore dimineata si conditii foarte avantajoase. Interviu luni-vineri orele 13-15 la sediul firmei bd. Bucurestii Noi nr. 176, sector 1, cu metrou statia Laminorului sau 112 ☎021.667.00.20 office@zarea.ro

1210. **Muncitori** in diverse domenii. Angajam muncitori in diverse domenii. Salariu cuprins intre 3000 si 4500 lei. ☎0723.254.038

1211. **Muncitori** in fabrica. Firma productie obiecte sanitare (Bucuresti, zona Ghencea) angajam muncitori in fabrica. Cerinte: persoane harnice, serioase. Oferim: salariu motivant, tichete de masa, plata orelor suplimentare, mediu de lucru decent si ordonat, decontare transport pe mijloacele de transport in comun. Se lucreaza in doua schimburi saptamanale. Nu oferim cazare; ☎0720.112.734

1212. **Muncitori** in productie, disponibilitate pentru program in schimburi. Salariu atractiv (3.000 lei brut) + bonuri de masa (300 lei). Bucuresti, sector 3 ☎021.569.05.07/ 021.569.05.07 cosmin.fatu@carboplak.ro

1213. **Muncitori** ingrijitor terenuri sport amenajare si intretinere terenuri sport cu gazon natural si sintetic sub conducerea inginerului horticol pregatirea solului pentru sistemul de irigatie si drenaj, nivelare, insamantare, intretinere.

1214. **Muncitori** intretinere reparatii angajam muncitori intretinere reparatii (zugraveli, finisaje interioare, faianta) pentru lantul hotelier Continental Hotels S.A. Program de lucru 8 ore, salariu fix+ tichete de masa. Detalii la telefon, L-V: ☎0726.222.603

1215. **Muncitori** intretinere, femei si barbati, pentru curatenie. Oferim cazare, Colentina; ☎0763.646.272

1216. **Muncitori** lucratori productie mobilier persoane fara experienta pentru sters, ambalat, manipulat, incarcat, descarcat si alte activitati specifice. Colectiv tanar. Carte munca. Program L-V 8-17. Incinta Faur sector 3. **2.200 L;** ☎0766.638.967

1217. **Muncitori** necalificat firma de constructii angajeaza muncitori calificati si necalificati, plata saptamanal, contr. munca, diurna, transport, cazare. **3.800 L;** ☎0762.111.666 C1.A1@yahoo.com

1218. **Muncitori** necalificat in vederea calificarii - post sudor. Detalii la sediul Radox, Bdul Timisoara 80, sector 6. Tel.: ☎021.444.07.41

1219. **Muncitori** necalificati angajam muncitori necalificati in constructii pentru sapaturi micro santuri. Salariu net porneste de la 2700 lei plus diferite bonusuri; ☎0730.314.778 george.popovici0@gmail.com

1220. **Muncitori** necalificati Angajez muncitorii necalificati in domeniul constructiilor. Lucrarile sunt in Bucuresti. Plata se face la 2 saptamani 100 ron/zi. Program 7.00-17.00 cu o ora pauza de masa. Alte informatii la tel. ☎0734.032.822 Georgianaserban33@yahoo.com

1221. **Muncitori** necalificati Cu cunostinte minime in constructii. Oferim salariu motivant si conditii bune de munca. Pentru un bloc de locuinte din zona Militari. ☎0765.376.032/ 0724.670.296 romeo_dutu@yahoo.com

1222. **Muncitori** necalificati firma constructii angajeaza pentru santier zona metrou Dimitrie Leonida - Popesti Leordeni, ☎0767.880.590

1223. **Muncitori necalificati in constructii, salariu net, 3.000 L; ☎0735.816.547**

1224. **Muncitori** necalificati pentru departamentul livrari angajeaza societate comerciala. Relatii la telefon: ☎0726.711.301

1225. **Muncitori** necalificati pentru depozit tesaturi textile din orasul Pantelimon, **2.000 L;** ☎0735.868.833

1226. **Muncitori** necalificati pentru santier, echipa montat gresie/ faianta, si agent de paza (de preferat pensionar) ☎0767.734.099

1227. **Muncitori** necalificati pentru societate de constructii din Bucuresti. Se ofera carte de munca, salariu motivant, bonuri de masa. Detalii la tel. ☎0723.568.836

1228. **Muncitori** necalificati SC angajeaza muncitori necalificati curatenie curte, institutie publica. Profram de 8 ore, luni -vineri, salariu net 1700 lei. Tel. **1.700 L;** ☎0754.202.271

1229. **Muncitori** necalificati fabrica zona Republica angajam urgent barbati fara experienta pentru sectia de productie in fabrica vopsea lavabila. Venit net lunar 2.350 Ron (bonuri, bonus si tichete incluse). Program: 8 ore L-V/ 2 schimburi **2.350 L;** ☎0749.608.510

1230. **Muncitori** necalificati in constructii angajam muncitori necalificati in constructii, oferim calificare, necesita implicare si devotament, salariu de baza 3000 ron. ☎0758.758.806

1231. **Muncitori** necalificati la curatenie in santiere. Salariu de 120 lei la zi. Contract de munca la 8 ore; ☎0733.931.974

1232. **Muncitori necalificati la curatenie in santiere. Se ofera salariu de 110 lei pe zi, contract de munca la 8 ore; ☎0733.931.974**

1233. **Muncitori** necalificati la spargerea si taiaerea materialelor de constructii si electricieni in constructii pentru societatea De Silva Intermed SRL. Pentru detalii sunati la tel. sau email; ☎021.407.52.35 resurse_umane@desilva.ro

1234. **Muncitori** necalificati magazin instalatii sanitare Ajutor vanzator magazin instalatii sanitare si termice. Bonuri de masa, salariu atractiv, bonusuri de performanta, magazin in comuna Berceni, judetul Ilfov. ☎0723.227.043 office@ekoinstal.ro

1235. **Muncitori** necalificati pentru cosit iarba, 120 lei/zi+carte de munca; ☎0722.296.707

1236. **Muncitori** necalificati pentru pardoseala, firma de constructii, angajeaza muncitori necalificati pentru ajutor montatori pardoseala flotanta in cladiri de birou. Plata saptamanal fara intarzieri. **2.700 L;** ☎0771.344.833/ 031.437.84.17 office.samurbanic@yahoo.com

1249. **Muncitori,** zugravi, dulgheri si necalificati pentru firma; ☎0722.613.554/ 0766.263.094

1250. **Muncitori.** Fabrica de mase plastice Berceni angajeaza: muncitori/ ambalatori productie, 3 schimburi (experienta nu este obligatorie), femeie de serviciu/ curatenie. Beneficii: salariu motivant, tichete de masa, asigurare medicala Med Life. ☎021.539.32.62

1251. **Ne marim echipa pentru Fabi Total Grup SRL, angajeaza manipulant marfa, salariu atractiv, bonuri de masa+bonusuri. Zona IMGB Berceni; ☎0723.625.444**

1252. **Necalificat** in constructii, am nevoie urgent; ☎0720.459.481

1253. **Necalificat,** ajutor montator aer conditionat, sofer, persoana tanara, o minima experienta in domeniul tehnic apropiat. Capacitatea de a-si insusi cunostinte noi in montaj si service, salariul fiind in functie de cunostinte, avantaj permis cat. B, **2.500 L;** ☎0732.525.252 office@aerconditionat.org

1254. **Necalificati** angajam pentru santier in Bucuresti, curatenie in santier, 100 lei/zi. Avem cazare pentru provincie. Punct de lucru Piata Unirii, Stefan. ☎0764.165.406

1255. **Necalificati** din provincie, ofer masa, cazare + salariu. Angajez zidari, rigipsari, zugravi. Ofer masa, cazare + salariu; ☎0724.778.928/ 0769.584.631

1256. **Necalificati** in constructii, angajam cu contract pe termen lung. Salariu atractiv. Conditii bune. Dispunem si de cazare, plata la timp, Mihaela; ☎0734.492.895

1257. **Necalificati** in vederea calificarii: posturi de polizatori si sudori. Detalii la sediul Radox, Bdul Timisoara 80, sector 6. Tel. ☎021.444.07.41

1258. **Necalificati** pentru productie La Fantana angajam urgent muncitori si rezistenti la efort fizic pentru manipularea bidoanelor pline (19L). Oferim salariu fix 1.800 Lei + tickete de masa 200 lei/luna si decontare transport. Detalii la numarul din anunt. **2.000 L;** ☎0725.050.493/ 0732.713.290 recrutare@lafantana.ro

1259. **Nissa** angajeaza personal cu experienta 1. Confectioneri textile. 2. Personal sala de croit. 3. CTC teren. 4. Calcator interfazic. Oferim: loc de munca stabil, colaborare pe termen lung intr-un mediu de lucru placut si serios. Pachet salarial atractiv: bonusuri de performanta si tichete de masa. Program de lucru: 07.00- 15.30, L-V. Locatia: Baicului- Gara Obor; ☎0720.536.682

1272. **Operator** birou SICAP, SEAP Fabrica detergenti angajeaza operator birou pentru SICAP, SEAP facturare, comenzi, contabilitate primara, emag, promovare. CV la arcalux@yahoo.com, office@arcalux.ro- arcalux.ro ☎0722.404.983 arcalux@yahoo.com

1273. **Operator** buldoexcavator Angajam operator buldoexcavator cu experienta. Program de lucru 07 30-16 30 de luni-vineri! Contract de munca perioada nedeterminata, salariu la doua saptamani + tichete de masa. ☎0751.517.441

1274. **Operator** calculator firma BunBun angajeaza operator calculator. Atributii: gestionarea comenzilor, activitati de secretariat. **2.500 L;** ☎0723.793.620 Office@bunbun.ro

1275. **Operator** calculator in depozit, pt. Fox, fabrica de mezeluri. Cunostinte calculator, efort fizic, program in schimburi, perioada nedeterminata, bonusuri, prime, masa calda gratuit. Sector 4. Contactati-ne intre orele 9-17 de L-V **2.000 L;** ☎0726.718.768

1276. **Operator** calculator, operator monitorizare trafic limba engleza scris si vorbit. Cunostinte bune de Excell. Experienta intr-o pozitie similara reprezinta un avantaj. Operativitate in indeplinirea sarcinilor-Spirit analitic. Transport cu Uber. **2.000 L;** ☎0747.099.760 hr@icarustel.com

1277. **Operator** calculator, print digital, cunostinte medii de utilizare calculator, atentie la detalii, abilitati de comunicare si lucru in echipa, initiativa, seriozitate si promptitudine. **1.900 L;** ☎0724.240.740 plot.shop@yahoo.com

1278. **Operator** call center, persoane sociabile pentru a raspunde la telefon si a primi comenzi pentru livrari. ☎0743.153.333 alinariulet@mail.ru

1279. **Operator** call-center, programari si info clienti personal feminin cu experienta in secretariat, limba engleza nivel conversational, voce placuta. Nu este videochat! Venituri brute minim 4500 lei/luna. Program in ture 12 ore lucrate/24 ore liber. **4.500 L;** ☎0731.318.888 diana.sediu@gmail.com

1280. **Operator** confectionare cablaj etichetare, Fogliani Romania SRL distribuitor si importator de materiale electrice cauta o persoana serioasa, responsabila, cu abilitati practice pentru productie, confectionare cablaj - etichetare ☎0749.190.408/ 0749.190.402 l.parache@fogliani.it

Căutăm OPERATORI CURĂŢENIE

în zona Bucureşti - centre comerciale, clădiri birouri, spaţii hoteliere cu regim închis

Cum ar trebui să fie această persoană ca să fie şi ea şi noi multumiţi de colaborare?

1. Să fie organizat şi să fie harnic. Lenea nu are ce căuta la noi în companie şi ne plac doar oamenii care sunt dispuşi să dea 100% în cadrul companiei;
2. Să fie comunicativ. Nu întrebi, nu vom şti că trebuie să te ajutăm;
3. Nu contează vârsta... numai atitudinea.

Ce o să facă un operator curăţenie?

1. Să îndeplinească activităţi de curăţenie, conform procedurilor de lucru...nu-ţi face griji, pentru că ai specialişti de la care ai de învăţat;
2. Să respecte regulile interne şi procedurile stabilite de companie;
3. Să aibă disponibilitate pentru ore suplimentare (plătite);
4. Să poată lucra în echipă şi sub coordonarea unui responsabil.

Ce oferim în schimb:

1. Angajare pe perioadă nedeterminată;
2. Salariu atractiv;
3. Tichete de masă;
4. Condiţii de lucru civilizate;
5. Seriozitate şi responsabilitate (salariul şi bonusurile le vei primi fără...întârziere...nici măcar o zi);
6. Planuri de instruire şi perfecţionare continuă...te calificăm în mod gratuit.

De când avem nevoie: Cât mai repede. Am dori chiar de astăzi.

Dacă ai citit acest anunţ, dacă te entuziasmează ideea de a lucra alături de noi şi te potriveşti perfect cu descrierea de mai sus, te rugăm să suni la numărul de telefon:

0747 084 607 şi 0751 113 011, de luni - vineri între orele 08:00-16:30

1237. **Muncitori** necalificati si calificati constructii, Tesaro Kit Construct angajeaza 50 de muncitori necalificati, 15 schelari, 15 sudori, 15 dulgheri, 15 izolatori termici, 15 zidari, 15 montatori rigips ☎031.069.98.74 elena.samson@tesaroconstruct.ro

1238. **Muncitori** necalificati si calificati, sudori, electricieni, instalatori, frigotehnisti pentru firma de instalatii sanitare din 1994 ☎0729.200.822 office@moviconstruct.ro

1239. **Muncitori** necalificati si femeie servici angajez muncitori necalificati si femeie de serviciu, pentru imobile in conctructie. **3.000 L;** ☎0770.255.380

1240. **Muncitori** necalificati si stivuitorist, pentru linie automata de spalat ambalaje, se lucreaza ca pe un flux de productie. ☎0751.190.006/ 0751.190.006 catalin.barbu@wellpack.org

1241. **Muncitori** necalificati, din provincie, salariu lunar 4000-5000 lei, carte de munca, oferim cazare gratuit in conditii decente, conditii de lucru moderne cu perspectiva de crestere salariala. ☎0763.656.188

1242. **Muncitori** necalificati, societate angajeaza personal pentru sortare deseuri reciclabile. Salariu 1.500 Lei net + bonuri de masa. Se ofera bonusuri pentru turele de noapte ☎0743.335.228

1243. **Muncitori** necalificati, electricieni, ajutori in orasul Sibiu si Buzau, conditii avantajoase, dornici de munca. Doar persoane responsabile si serioase. ☎0741.029.241 aniraworldtrade@gmail.com

1244. **Muncitori** necalificati, salariu atractiv, SC Power Dynamic Technology SRL, cu sediul in Bragadiru km 8, angajeaza muncitori necalificati, incarcatori descarcatori pentru depozitul din acelasi loc sau la terti. Salariul oferit este de 2000 lei. ☎0762.944.941

1245. **Muncitori** necalificati- sapatori manuali Luxten Lighting Company S.A. angajeaza. Pachet salarial avantajos Relatii: telefon 021.668.88.19/ int.183, e-mail sau in str. Parangului nr. 76, sector 1; ☎021.668.88.19 angajari@luxten.com

1246. **Muncitori** pentru lucrari de drumuri si canalizare pentru societate de constructii. Salariul 170 Ron/zi ☎0374.016.155

1247. **Muncitori** seriosi, calificati si necalificati in constructii, plata saptamanal, salariu atractiv. ☎0733.005.559

1248. **Muncitori** servicii funerare 2000lei net, Bucuresti Calipso Funerar S.R.L, angajeaza muncitori calificati si necalificati, in vederea prestarii de servicii specifice (constructii funerare in cimitir, transport si manipulare sicriu s.a), se ofera cazare si bonus. **2.000 L;** ☎0722.329.284 gasicuta@yahoo.com

1260. **Noodle** Pack Bucuresti angajeaza lucrator comercial si casier pentru locatiile: Afi Palace Cotroceni & Baneasa Shopping Center & Veranda Mall & Kauffland Tei. Experienta nu este necesara ☎0722.382.200 hr@noodlepack.ro

1261. **Ofer unei doamne fara obligatii locuinta, intretinere si hrana gratuita, contra servicii ingrijire persoana in varsta. ☎0761.133.935**

1262. **Oficiul** postal Bucuresti 75, str. Valea Argesului, nr. 2, sect. 6 angajeaza oficiant urgan, implica lucrul cu publicul la ghiseu; ☎0736.705.394

1263. **Om** bun la toate, SC Fibro Metals SRL angajeaza la punctul de lucru din Mogosoaia, salariu 800 euro. **800 €;** ☎021.224.01.17/ 021.224.01.17

1264. **Om** de afaceri caut menajera pe termen lung , si din tara ofer cazare garsoniera separata in vila. Varsta maxima 40 de ani prezentabila. Cazare masa si salariu bun. Locatia Snagov Ilfov Tel. ☎0733.223.990

1265. **Om** la vase Restaurant Argentine din Mall Baneasa angajeaza om la vase. Program doua cu doua, salariu plus tips motivant. Mai multe detalii la telefon, dupa ora 12:00 ☎0763.353.111

1266. **Operatoare** call center cu sau fara experienta, zona Cotroceni langa Gradina Botanica, cerinte: fire comunicativa, cunostinte pc, engleza la nivel conversational, program full time in ture. ☎0734.989.958 biank_08@yahoo.com

1267. **Operatoare** facturare, preluare, procesare comenzi firma de distributie ambalaje de unica folosinta angajeaza operatoare facturare/ preluare/ procesare comenzi (preferabil cu experienta). Numai persoane serioase ☎0756.109.655 vanzari@stilambalaj.ro

1268. **Operator casa de amanet. Program flexibil, salariu atractiv, cu sau fara experienta; ☎0735.545.644**

1269. **Operator** achizitii analize preturi, B-dul Timisoara nr. 100. CV la mail: office@cristalimage.ro

1270. **Operator** amanet, Global Biz Amanet Candidatul ideal: studii medii: bacalaureat; cunostinte de operare pc si utilizare a internetului; abilitati bune de comunicare; **3.000 L;** ☎0724.317.571 lazarimobiliare@yahoo.com

1271. **Operator** audio - video cu experienta pentru Rin Grand Hotel, Pregateste, monteaza, demonteaza necesarul de echipamente MVP aferente fiecarui eveniment. Trimite CV pe adresa de email ☎0730.777.210 resurseumane@rinhotels.ro

1281. **Operator** curatenie exterior zona Damaroaia Building Support Services, firma specializata in intretinerea si administrarea cladirilor de birouri, angajeaza personal curatenie pentru zona exterioara program full-time, mediu dinamic; ☎0752.150.677 andrei.buf@bss.ro

1282. **Operator** discutii onlline. Iti place sa stai in fata calculatorului? Consideri ca ai putere de convingere si rabdare? Angajam hostess! Daca esti o persoana careia ii place sa interactioneze, sa fie in centrul atentiei si totodata sa fie inconjurata de un mediu glam, ne dorim sa faci parte din echipa noastra. CV urile se trimit la adresa email sau programeaza-ti interviul la nr de telefon: ☎0751.124.276 hello@unicornagency.ro

1283. **Operator** dispecer monitorizare Civis angajeaza dispeceri monitorizare centru alarma Seka, Roel, radio cu experienta in domeniu atesati profesional, program 12/24 - 12/48 CIM nedeterminat salariu + tichete de ma sa Rel L-V - 08-15; ☎0723.602.909 traian.pirvan@civis.ro

1284. **Operator** etichetare pentru masina automata de etichetat sticle la sectia imbuteliere angajeaza firma Zarea. Interviuri zilnic luni-vineri orele 13-15 la sediu in B-dul Bucurestii Noi nr. 176, sector 1, metrou Laminorului; ☎021.667.00.20 office@zarea.ro

1285. **Operator** evidenta primara stocuri, CV la mail; office@cristalimage.ro

1286. **Operator** Exchange, Global Biz Exchange candidatul ideal: studii medii: bacalaureat; cunostinte de operare PC si utilizare a internetului; abilitati bune de comunicare; **3.500 L;** ☎0724.317.571 lazarimobiliare@yahoo.com

1287. **Operator** facturare cunostinte temeinice contabilitate primara program SAGA. Rugam seriozitate. Zona Popesti Leordeni. ☎0724.444.499/ 0724.444.499 aurel@jaluzele-ro.ro

1288. **Operator** facturare, cautam persoana responsabila care sa se ocupe de facturarea clientilor externi. Cunostinte PC, lb engleza, nivel mediu, alte limbi de circulatie pot reprezenta un avantaj. CV obligatoriu. ☎0745.163.366 ciprian@royaltrans.ro

1289. **Operator** facturare, lucrator fabrica, soferi, manipulanti, mecanic. Angajam: soferi cat. B, C, manipulanti marfa, mecanic intretinere utilaje, lucrator fabrica linie productie, pentru orice informatii va rugam sa ne contactati tel. la nr. ☎0769.076.810 office@aquaqueen.ro

1290. **Operator** la masina de gravat si decupat cu laser. Detalii la sediul Radox, Bdul Timisoara 80, sector 6. Tel.: ☎021.444.07.41

Societate specializată în **paza** şi **protecţia** persoanelor şi a obiectivelor, angajeaza în condiţiile legii

AGENŢI DE INTERVENŢIE

Salariu motivant şi competitiv pe piaţa de profil

Toate drepturile salariale garantate

IRBIS Guard Grup

Pentru detalii sunaţi, vă rog, la: 0786.189.306

1291. **Operator** logistica cautam colegi din Bucuresti si Ploiesti pentru un depozit in Stefanestii de Jos, Ilfov, pe postul de Operator Logistica. Transport asigurat. Se ofera: salariul net de 1935 lei, transport si alte beneficii. ☎0733.927.543 adriana.popovici@erka.agency

1292. **Operator** magazin online-marketplace, salariu fix+bon masa (15 ron)+bonus, prog.: 08-17.30 luni-vineri, sediu: zona Pipera, langa statie metro Aurel Vlaicu, comunicare cu clientii, facturare, intocmire AWB curier; cv: **3.000 L;** ☎0725.886.688 contact@pamikio.com

1293. **Operator** manitou. Firma constructii angajeaza operator manitou, contract perioada nedeterminata; ☎0721.339.204

1294. **Operator** masini de spalat pt. JW Marriott Bucharest Grand Hotel. Persoana energica, flexibila, motivata, organizata. Flexibilitatea in ceea ce priveste programul in ture (AM, PM). Vei gasi la noi o echipa care te va ajuta pas cu pas; contract de munca pe perioada nedeterminata; flexibilitate in program (program in ture); conditii de munca exceptionale; posibilitati de promovare; bonuri de masa; servicii medicale gratuite; ☎021.403.19.94

1295. **Operator Monitorizare Video supervizeaza de la birou activitatea locatiilor. Se lucreaza 8 ore/zi program 8.30-17.00, se cauta persoana cu experienta in monitorizare video. Salariul 2000 ron net + 300 tichete de masa + 50 lei decont transport + bonus pt. fiecare incident sesizat; ☎0753.076.873**

1296. **Operator** NOC operator tehnic, entry level, in domeniul Telecomunicatiilor VOIP, monitorizarea traficului de voce, gestionarea TT urilor, testarea rutelor/destinatiilor. CV in limba engleza la info@saste.ro ☎0766.295.295

1297. **Operator** PC fabrica de lipie, zona Berceni sector 4, angajeaza operator calculator ptr preluare-introducere comenzi si eliberare facturi. Program de lucru 14:00-22:00, liber sambata. Relatii la tel. ☎0758.092.272

1298. **Operator** pc cu cunostiinte cont primara si rec marfa ptr cofetaria Atena din sos Giurgiului nr 121. Program o zi/o zi. CV la email - cariere@cofetaria-atena.ro ☎0751.308.181 cariere@cofetaria-atena.ro

1299. **Operator** PC, introducere si validare date, cunostine Excel. Program de lucru 14:00-22:00, liber sambata. Locatie IMGB Poarta 3, sector 4. Relatii la tel. ☎0753.313.091

1300. **Operator** Polivalent, Auchan Liberty mall, aprovizioneaza rafturile cu produse si pune etichete cu preturi, scaneaza produse la casa, si incaseaza mijloacele de plata, program flexibil, salariu competitiv, prima vacanta, tichete, asigurare ☎0374.409.880

1301. **Operator** pompa fixa beton salariu motivant. Oferim cazare pentru cei din provincie, **3.500 L;** ☎0726.751.056 catalinstalpeanu@yahoo.com

1302. **Operator** preluare comenzi restaurant Limba engleza obligatoriu la nivel conversational cunostinte PC **2.400 L;** ☎0775.373.949 office@manasiafood.ro

1303. **Operator** prelucrare cauciuc, operator ambalare Angajam operatori utilaje si ambalare pentru fabricarea produselor din cauciuc, cu sau fara experieta. Program L-V intre 07:00 si 15:30. Rezistenta la efort fizic. **2.000 L;** ☎0720.026.156 cornel.feraru@personnel.com.ro

1304. **Operator** presa pentru balotat carton si folie, barbati necalificati. Se face contract de munca. Mai multe relatii la telefon ☎0755.036.426

1305. **Operator** receptie pentru un bazin de inot situat in Cadrul Complexului Scolar Fundeni. Program de lucru 8 h, salariu 2.000-2.500 Lei ☎0770.682.436 office@club-inot.ro

1306. **Operator** supraveghere video pentru Civis Paza. Conditie obligatorie: cunostinte minime PC. Salariu motivant, mai multe detalii la tel. ☎0721.206.737

1307. **Operator** telefonic, relatii clienti Firma import - export anvelope, angajam operatori telefonici, relatii clienti, program flexibil, norma intreaga, perioada nedeterminata, salariu motivant, bonusuri de sezon, carte de munca, **2.400 L;** ☎0721.021.627 office@cauciucuri.com

1308. **Operatori** call center angajam operatori call center, program 2-2, de la 10-22. Locatia se afla in incinta Complex Pallady Rezidence, la 8 min de mers pe jos de la statia de metrou Nicolae Teclu. ☎0733.200.011 alinavasilcan01@gmail.com

1309. **Operatori** case de marcat angajam pentru statie distributie carburant zona Mogosoaia, operatori case de marcat. Program flexibil, in ture , salariu atractiv. Mai multe detalii se pot obtine in urma sustinerii interviului. ☎0767.972.710 psorin777@gmail.com

1310. **Operatori** curatenie in zona Bucuresti - centre comerciale, cladiri birouri, spatii hoteliere cu regim inchis. Cum ar trebui sa fie aceasta persoana ca sa fie si ea si noi multumiti de colaborare? 1. Sa fie organizat si sa fie harnic. Lenea nu are ce cauta la noi in companie si ne plac doar oamenii care sunt dispusi sa dea 100% in cadrul companiei 2. Sa fie comunicativ. Nu intrebi, nu vom sti ca trebuie sa te ajutam 3. Nu conteaza varsta, numai atitudinea. Ce o sa faca un operator curatenie? 1. Sa indeplineasca activitati de curatenie, conform procedurilor de lucru, nu-ti face griji, pentru ca ai specialisti de la care ai de invatat; 2. Sa respectare regulile interne si procedurile stabilite de companie 3. Sa aiba disponibilitate pentru ore suplimentare (platite). 4. Sa poata lucra in echipa si sub coordonarea unui responsabil. Ce oferim in schimb: 1. Angajare pe perioada nedeterminata. 2. Salariu atractiv. 3. Tichete de masa. 4. Conditii de lucru civilizate. 5. Seriozitate si responsabilitate (salariul si bonusurile le vei primi fara intarziere nici macar o zi). 6. Planuri de instruire si perfectionare continua, te calificam in mod gratuit. De cand avem nevoie: Cat mai repede. Am dori chiar de astazi. Daca ai citit acest anunt, daca te entuziasmeaza ideea de a lucra alaturi de noi si te potrivesti perfect cu descrierea de mai sus, te rugam sa suni la numarul de telefon, de luni - vineri intre orele 08:00-16:30; ☎0747.084.607/ 0751.113.011

1311. **Operatori** injectie mase plastice, program de lucru in trei schimburi; sal. porneste de la 2.100 lei brut-1.300 lei net cu majorare dupa primele 3 luni; spor noapte 25%; plata transport; tichete de masa de 15 lei/zi; sambata se plateste dublu. **2.000 L;** ☎0765.214.577 bruo@romtatay.ro

1312. **Operatori** linie imbuteliere personal calificat pentru sectia productie angajeaza firma Zarea. Interviuri de angajare zilnic luni - vineri orele 13-15 la sediul din bd. Bucurestii Noi nr. 176, sector 1 ☎021.667.00.20 office@zarea.ro

1313. **Operatori** platforma benzinarie MOL Benzinaria Mol Timpuri Noi angajeaza operatori platforma si operator spalatorie automata cu si fara atestat GPL. Se asigura contract de munca, salariu fix, bonuri de masa, bonusuri, tips zilnic. ☎0724.528.622 timpurinoi@molromania.ro

1314. **Operatori** productie SC Adipack Solutions SRL angajeaza operatori productie (manipulant, masinist, operator) pentru punctul de lucru din Pantelimon, Str.Cernica nr. 9c. Detalii la tel. intre orele 9-17. ☎0725.753.357 office@adipack.ro

1315. **Operatori** productie publicitara Firma de productie publicitara angajeaza: operator Router CNC+laser. Operator printere. Tehnician productie publicitara ☎0757.888.788 office@highleveltrade.ro

1316. **Organizator** evenimente Red Angus Steakhouse angajeaza organizator de evenimente. Nu este necesara o experienta vasta in domeniu, ci doar dedicare asupra proiectului. Program flexibil, transport asigurat, masa personal. ☎0723.578.303 dragos.panait@redangus.ro

1317. **Ospatar** cautam colegi pentru pozitia de ospatar, vei face parte din echipa restaurantelor Stadio, Social 1, Nor si Bistro Cismigiu. ☎0731.322.472 nicoleta.deaconu@stadio.ro

1318. **Ospatar** Motiv de bucurie, ne marim echipa si te vrem alaturi de noi. Cautam ospatari cu sau fara experienta, cu spirit de echipa si motivati pentru a lucra intr-un restaurant de top. **2.100 L;** ☎0786.346.196 office@zexe.ro

1319. **Ospatar** pentru un restaurant chinezesc (nou deschis) zona Bd. Pipera. Program luni-vineri interval orar 10:00-21:00, salariu peste media pietei. Info la tel. ☎0729.699.825

1320. **Ospatar** Restaurant cu specific japonez angajeaza ospatar. Experienta în domeniu reprezinta un avantaj. Se lucreaza în ture (2 zile la munca, 2 zile liber), orarul fiind l-s: 11:00-22:30, d:12:00-22:00; ☎0722.161.718/ 0761.240.402 caramfil@zensushibucuresti.ro

1321. **Ospatar** angajam, Restaurant zona Atheneul Roman; ☎0723.246.346

1322. **Ospatar** si bucatar Restaurant Britannia angajeaza ospatar si bucatar cu experienta. Pentru mai multe detalii va asteptam la loca?ie cu un CV. Cerem si oferim seriozitate. ☎0765.056.078

1323. **Ospatar** zona Unirii, Restaurant zona centrala (Unirii), salariu motivant, bonusuri, masa si transportul asigurate. ☎0731.322.472 nicoleta@stadio.ro

1324. **Ospatar,** cerinte obligatorii: experienta, calificare ospatar si limba engleza nivel mediu. RIn Grand Hotel angajeaza ospatar pentru: mic-dejun, banchete, colaborare pentru evenimente private, conferinte ☎0730.777.210 resurseumane@rinhotels.ro

1325. **Ospatar,** restaurant Hora, a la carte, zona Casa Presei/Jiului, contract de munca, ture 1 zi libera cu 1 zi, (12-24) experienta minima, seriozitate. Urgent, **2.200 L;** ☎0744.569.999

AGENŢI ISG SECURITATE BUCUREŞTI

0744 540 039

Angajăm

PERSONAL CURĂŢENIE

PENTRU ECHIPĂ MOBILĂ (MALL/ SĂLI DE CINEMA)

8 ore/zi, contract de muncă, salariul net: 2.000 Lei

Relaţii la tel: 031.101.21.39/ 0722.763.974

Sediile redacţiei "ANUNŢUL TELEFONIC": • BD. CAROL I NR. 35 • BD. MAGHERU NR. 34-38 (metrou P-ţa Romană) • ŞOS. COLENTINA NR. 2D (staţie tramvai Ziduri Moşi)

LOCURI DE MUNCĂ

SIMIGERIA LUCA ANGAJEAZĂ
VÂNZĂTOARE
CU SAU FĂRĂ EXPERIENȚĂ
Puteți să ne cunoașteți și să ne deveniți colegi.
Căutăm o persoană comunicativă, cu zâmbetul pe buze și cu o atitudine pozitivă.
SALARIU 2.200 LEI, PROGRAM 8 ORE.
Alin: 0744.783.217

1326. **Ospatar,** ajutor ospatar si hostess Restaurantul Cherhanaua Ancora angajeaza: ospatar, ajutor ospatar, si hostess. Salariu motivant. Tel: ☎0786.372.937 angajaripersonal.ancora@gmail.com

1327. **Ospatar,** barman hotel restaurant sushi cunostinte de barman, restaurant, restaurant Sushi Time, centru, ☎0733.324.426 timesushi.ro@gmail.com

1328. **Ospatar,** ospatarita cu experienta, 3500-4500 lei, restaurant sector 1 aproape de statia de metrou Jiului, angajeaza ospatar sau ospatarita program 2 cu 2, castig 3500-4500 lei pe luna. ☎0726.918.754

1329. **Ospatar,** ospatarita fara experienta, restaurantul Stadio din Piata Universitatii angajeaza tineri. Program flexibil, mediu de lucru placut, salariu motivant, masa si transport asigurat, posibilitati de dezvoltare. ☎0731.322.472 resurse.umane@stadio.ro

1330. **Ospatar,** ospatarita, pentru restaurant, langa Mall Plaza Romania, serios, amabil cu clientii, domiciliat in sector 5 sau 6. Conditii avantajoase: masa, tips, bonusuri lunare. Interviu in restaurant intre orele 10-18. ☎0728.842.997 hotelwestplaza2011@gmail.com

1331. **Ospatar,** ospatarita, pentru St. Patrick Irish Pub, Centru Vechi program flexibil, salariu motivant, tips considerabil, limba engleza nivel mediu. Venituri 4000-4500 Lei/luna. Detalii si programari interviuri la nr de telefon ☎0755.110.008 office@stpatrick.ro

1332. **Ospatar,** ospatarita, Restaurant Joy House angajeaza ospatar, ospatarita. Program 2/2, intre orele 11-24, salariu, bonus evenimente, masa asigurata, ct de munca. Interviu zilnic la adresa locatiei, str. Teiul Doamnei 9A ☎0735.371.713 adibadita@yahoo.com

1333. **Ospatar,** picol, barman, ranner. Restaurant, terasa angajeaza personal full time permanent. Salarizare buna, contract de munca. Asiguram masa+tips. Fara transport.Locatie centrala, sector 3, Nerva Traian; ☎0723.588.505

1334. **Ospatar,** runner, ajutor ospatar, program flexibil. Minim 2 ani experienta pentru postul de ospatar. Daca esti interesat suna la tel. ☎0721.486.446 ella.translucid@gmail.com

1335. **Ospatar.** Wine Bar Vino Bubbles And Tapas angajeaza ospatar, dorim sa ne mari echipa. Daca esti pasionat de vin si vrei sa inveti cat mai multe despre vin, te asteptam in echipa noastra; ☎0769.897.028

1336. **Ospatar.** Restaurant cu specific arabesc vizavi de Stadionul National angajeaza ospatar, pizzar, femeie de serviciu. Relatii la tel. ☎0756.616.866/ 0746.696.666

1337. **Ospatar/** picol si ajutor bucatar. Restaurant pizzarie cu terasa si vad angajeaza urgent ospatar / picol calificat cu minim experienta . Program 10-23/ 2/2 .Salariu si bonusuri !Angajeaza urgent ajutor de bucatar/ 10-23 , 2./2 ☎0744.312.911/ 0765.523.208 gabiflorescu56 @yahoo.com

1338. **Ospatari** pentru colaborare pe termen lung, locatie in parcul Herastrau, sos. Nordului, salariu motivant, venituri pe masura, experienta nu este absolut necesara; **1.500 L;** ☎0733.444.800/ 0724.204.566 office@embassy-park.ro

1339. **Ospatari** restaurant zona centrala, oferim si rugam seriozitate. Relatii la tel in intervalul orar 12:00/ 21:00. ☎0726.637.664 ruinea.cristina@yahoo.com

1340. **Ospatari** (2) pentru evenimente; ☎0766.677.437

1341. **Ospatari** fara experienta pt. Luna Cafe & Bistro, angajam fete si baieti fara experienta, program de lucru avantajos. Punct lucru: str. Viitorului 32, sector 2, punct reper Piata Gemeni. Trimiteti CV-ul pe adresa de email, **1.500 L;** ☎0771.609.431 info@cafeluna.ro

1342. **Ospatari** pentru litoral. Terasa Stefan din statiunea Costinesti angajeaza ospatari. Se asigura cazare pentru detalii sunati la nr. de telefon; ☎0766.583.168

1343. **Ospatari** restaurant Cismigiu, salariu motivant + tips, masa si transportul asigurat. ☎0731.322.472 resurse.umane@stadio.ro

1344. **Ospatari** si barmani pt. Paltinis, jud.Sibiu ospatari si barmani angajam pentru Hotel Castelnor din Paltinis, jud. Sibiu. Oferim salariu atractiv, sistem bonificare, bonuri de masa, transport,mediu de lucru profesionist. Asiguram instruire. ☎0734.899.239 recrutare@elanconsulting.ro

1345. **Ospatari** si picoli pentru restaurant central cu acces la statii RATB si metrou, femei si barbati cu atitudine pozitiva intr-un mediu placut de lucru si o echipa tanara. ☎0731.322.472 nicoleta@stadio.ro

1346. **Ospatari,** ajutor ospatar, Restaurant international din sector 2, Bd. Pache Protopopescu angajeaza ospatari, ajutori de ospatari, salariu atractiv, tips, masa asigurata, transport asigurat la plecare. Rugam seriozitate. ☎0766.871.277/ 0721.076.016 conaculnobil@gmail.com

1347. **Ospatari,** barman fete sau baieti restaurant terasa restaurant Barmi, Sos. Orhideelor, nr 31-33, Complex IDM Basarab, prog 9:30-19:30, 6 zile lucratoare pe saptamana , salariu 2000 ron net+tips+o masa. Locatie in vecinatatea Careffour Orhideea, Gara Basarab. **2.000 L;** ☎0736.952.535/ 0736.952.535 barmifood@gmail.com

1348. **Ospatari,** barmani, femeie de serviciu Cafeneaua Tress Caffe&Lounge, situata pe Bulevardul Decebal isi mareste echipa. Suntem in cautare de ospatari, barmani si femeie de serviciu. Conditii excelente de munca, venituri avantajoase. ☎0761.256.662/ 0722.938.038 oana.petrescu87@yahoo.com

1349. **Ospatari,** fete si baieti pentru locatie in centrul vechi, salariu atractiv, tips, bonusuri, program flexibil, transport asigurat. Contact: Cristi ☎0736.623.499 costachecistianstefann@gmail.com

1350. **Ospatari,** ospatarite angajam ospatari / ospatarite 1.800 salariu+tips individual in locatie noua din Centrul Vechi cu terasa mare. Picoli salariu 1.500+tips. Bucatari 3.200 salariu, ajutori bucatari 2.500. Telefon Marius. ☎0720.320.772

1351. **Ospatari,** ospatarite, pentru Restaurant You & Me, bd. C-tin Brancoveanu 110 D, program 2/2 zile, salariu in mana 1800 lei, tips individual, bonusuri, posibilitate avansare. Se cer seriozitate si experienta; **1.800 L;** ☎0726.782.482/ 0760.650.710

1352. **Ospatari,** ospatarite, Restaurant international din sector 2 (zona Foisorul de Foc) angajeaza ospatari, ospatarite, salariu atractiv, masa, tips, transport asigurat,Rugam seriozitate; ☎0766.871.277/ 0721.076.016 tyby2711@yahoo.com

1353. **Ospatari,** ospatarite, restaurant situat in sectorul 2 zona Dimitrov angajeaza ospatari, ospatarite, salariu 2.100 Ron/15 zile, program o zi cu o zi, sau doua cu doua, contract de munca, o masa pe zi, plus tipsul personal **2.100 L;** ☎0765.922.428

1354. **Ospatari,** ospatarite. restaurant din sector 2 zona Foisorul de Foc angajeaza ospatari, ospatarite, salariu avantajos, masa, tips, transport asigurat la plecare. Cerem seriozitate!! ☎0721.076.016/ 0766.871.277 conaculnobil@gmail.com

1355. **Ospatari,** picol, ajutor bucatari, restaurant Shorley cu sediul in Grozavesti, str. Economu Cezarescu nr. 50, S6, angajeaza Ospatari, picol, ajutor bucatari. ☎0722.366.583 ion.sorlei@gmail.com

1356. **Ospatari.** Te-ai saturat de sute de interviuri obositoare si fara nicio finalitate? Astepti raspuns de la patronii neseriosi care nu mai suna? Te asteptam la noi la interviu, unde putem vorbi deschis si sincer. ☎0769.077.789 ulmeanujeni@gmail.com

1357. **Ospatarita** si barman fete si baieti cu minima experienta, engleza conversational, aspect placut, comunicativi, pt locatie in Centrul Vechi - Gabroveni. Program in ture, bonuri de masa, tips individual ☎0768.585.148 ankamihailescu@yahoo.com

1358. **Ospatarita,** ospatar, cautam o persoana dinamica, vesela, ambitioasa, corecta, responsabila, punctuala si politicoasa. Salariul se discuta la interviu, ☎0728.443.300

1359. **Ospatarita,** ospatar, pentru restaurant cu specific italian. Adresa strada Nerva Traian nr. 25 (zona metrou Timpuri Noi, vis a vis de scoala 81). Salariu 2.500 Ron + tips **2.500 L;** ☎0744.489.993 trattoriapanevino2010@yahoo.com

1360. **Ospatarita/** ospatar pentru cafeneaua Tekaffe Hotel Hello, zona Gara de Nord. Program de lucru: 8 ore /zi, 5 zile/ saptamana, salariu fix + tichete de masa. Relatii la telefon: ☎0726.222.603

1361. **Ospatarite** si ajutor bucatar. Restaurant cu specific italian angajeaza in conditii legale personal: ajutor bucatar (rece), ospatarite. **2.000 L;** ☎0729.477.333 stefan_liviu2000@yahoo.com

1362. **Ospatarite,** restaurant de top din zona Floreasca isi extinde echipa si angajeaza ospatarite. Oferim salariu motivant, peste medie, program flexibil, masa. Asteptam CV cu foto la: ☎0741.288.839 griggabriel@gmail.com

1363. **Ospatarite,** ospatari cu experienta pentru Cloud Bistro situat in zona Piata Victoriei. Salariu motivant incepand de la 2.000 Lei, contract de munca, masa asigurata. Detalii luni-vineri intre 11-17. **2.000 L;** ☎0749.585.946 jobs@cloudbistro.ro

1364. **Ospatarite,** ospatari, pt. Luna Cafe & Bistro. Program de lucru avantajos. Punct lucru: str. Viitorului 32, sector 2, punct reper Piata Gemeni. Evenimente in fiecare weekend. **2.000 L;** ☎0771.609.431 info@cafeluna.ro

1365. **Patiser** Angajam patiser cu experienta, zona Bratianu. Program de lucru flexibil, salariu atractiv. ☎0726.603.703

1366. **Patiser** Companie romaneasca cu 15 ani experienta pe piata bucuresteana, angajam patiser pentru zona Cora Pantelimon sau Piata Universitatii. ☎0721.740.898

1367. **Patiser** cu experienta, program 06:00-14:00, zona Prelungirea Ghencea, salariu atractiv. ☎0762.166.047

1368. **Patiser** si ajutor de patiser angajam patiser si ajutor de patiser in Popesti Leordeni. **1.900 L;** ☎0743.278.200

1369. **Patiser,** ajutor patiser cu/fara experienta, salariu atractiv, colectiv intelegator, program flexibil, munca usoara, specializare in domeniu, seriozitate la plata salariilor, **3.000 L;** ☎0766.623.143/ 0734.010.555 corinaa_01@yahoo.com

1370. **Patiseri** cu experienta. Angajam patiseri, experienta este un avantaj. Programul de lucru este de 1 zi cu 1 zi. Salariul este de minim 3000 progresiv, oferim carte de munca si un loc de munca sigur. **3.000 L;** ☎0722.622.815/ 0733.098.643 arghiresimona@yahoo.com

1371. **Patiseri,** covrigari, modelatori, nu conteaza varsta, Colentina; ☎0768.835.001/ 0749.327.214

Doreşti un loc de muncă stabil?
BA
BA GLASS ROMANIA SA
Cel mai mare producător din România în domeniul sticlăriei angajează:
OPERATOR PRODUCŢIE PRELUCRARE STICLĂ
SALARIU FOARTE ATRACTIV PESTE MEDIA ECONOMICĂ
Beneficii:
- **program de lucru 8 h în trei schimburi, bonuri de masă, primă de vacanță, bonus de Paște, al 13-lea salariu.**

Oferim cazare
Relaţii la telefon:
021.2018.507, 021.2018.588
sau la sediul din str. Theodor Pallady nr. 45 sector 3

1372. **Patiseri,** modelatori, suntem in cautarea de patiseri, modelatori talentati pentru a se alatura echipei noastre. Carte de munca, duminica libera, Apaca, metrou Politehnica. Salariu 2500 net. **2.500 L;** ☎0765.354.686 patiserieapaca@gmail.com

1373. **Pavatori,** bordurari, necalificati sofer C contract Bucuresti. Salariu calificati: 160-190 Lei/zi, salariu necalificati 120-150 lei/zi suplimentar se asigura 10 lei/zi masa pranz, 10 lei/zi transp, salariu saptamanal. Cazare fara costuri. **5.000 L;** ☎0764.782.826/ 0770.224.466 constructii_complete@yahoo.com

1374. **Paza** noapte si receptie, Motel Casa de Piatra Pustnicul, 2.400 net, cm, cazare asigurata gratuit. Ratb 458. Urgent, sms cu text paza orice ora, **2.400 L;** ☎0767.079.463 restaurant.capitol@yahoo.com

1375. **Paznic** cu atestat. Oferim masa gratuita. Firma isi desfasoara actvitatea in Bucuresti. Relatii intre 10.00- 16.00. ☎0769.961.624

1376. **Paznic** de zi, societate de constructii angajeaza paznic cu atestat, doar pentru tura de zi, supraveghere santier, toate detaliile se discuta la interviu, sector 5 ☎0753.112.729 simona@imogroup.ro

1377. **Paznic,** barman, bucatar, femeie la vase, angajam urgent; ☎0769.347.727

1378. **Persoana** cu experienta Fabrica incaltaminte zona Timpuri Noi angajam persoana cu experienta pentru indoit fete pe masina de indoit comelz. Daca se cunoaste si una din operatiile cusut pregatit este un plus, **2.400 L;** ☎0730.501.000/ 0724.728.262 contact@sansavana.ro

1379. **Persoana** cu experienta pentu staifat, preformat si casat fete de pantofi ghete si cizme pentru fabrica productie incaltaminte, in zona Timpuri Noi Mall Vitan **2.300 L;** ☎0730.501.000/ 0724.728.262 contact@sansavana.ro

1380. **Persoana** cu handicap, care detine certificat de handicap, pentru sortat tesaturi reciclabile (materiale confectii haine), angajam pentru firma. ☎0752.192.814

1381. **Persoana curatenie. Firma angajeaza persoana harnica, serioasa pentru curatenie birouri/ anexe, program 8 ore, luni-vineri. Jilava; ☎021.321.38.22**

Bona intern gemeni 2 ani si 7 luni, Cotroceni, 4000 lei si carte de munca.
Bona copil 1 an si 10 luni, 8h/zi, Dristor, 2000 lei.
Guvernanta copil 4 ani, program 6h L-V,Baneasa, 2500 lei.
Bona copil 1 an, program 8h , Parcul Moghioros, 2500.
Menaj, program 8h L-V, Baneasa, 3000 lei.
Bona gemeni 5 ani si 5 luni, program 4-8h, Bucurestii Noi, salariu atractiv.
Bona copil, 1 an si 10 luni, program part time, 4h, Grozavesti, 1500 lei.
Bona copil 7 luni, program 8h, Prelungirea Ghencea, 2000 lei.
Bona copil 1 an, program 8-10h, Popesti Leordeni, 2500 lei
Bona copil 2 ani si 2 luni, program 10h L-V, Bragadiru, 2500 lei.
0764.185.105/ 0764.949.331

1382. **Persoana pentru ambalarea marfii intr-un magazin specific carne pasare. Magazinul este situat in incinta pietei halei Obor veche. Salariu 1.700 lei+ 300 lei bonuri + alte bonusuri. Program: marti-vineri 7.00-17.00, sambata 7.00-16.00, duminica 7.00-14.00; ☎0764.875.946**

1383. **Persoana** pentru contabilitate primara si casierie care sa aiba excelente abilitati de comunicare. CV-urile la adresa de e-mail. ☎0737.856.558 office@premiumexpert.ro

1384. **PERSOANA PENTRU CONTABILITATE PRIMARA, CUNOSTINTE IN SAGA C. PROGRAM LUNI-VINERI 7.00-17.00, 2 SAMBETE PE LUNA: 7.00-14.00, SALARIU 2.200 LEI + 300 LEI BONURI DE MASA + ALTE BONUSURI. STRADA OTESANI NR. 57, SECTOR 2, BUCURESTI; ☎0725.389.266**

1385. **Persoana** preluari comenzi restaurant South Burger angajeaza persoana pentru preluari comenzi telefonice. Se lucreaza full time 2 zile cu 2 zile libere. Se ofera si bonuri de masa si decontr transport seara. **1.700 L;** ☎0726.760.996 mcsfoodivision@gmail.com

1386. **Persoana** protocol asistenta, showroom centru lux doamna, domnisoara asistenta clienti in showroom costume barbatesti lux zona centrala Bucuresti. Curatenie si ajutor la aranjarea produselor **1.500 L;** ☎0731.388.958 inconfundabil@gmail.com

1387. **Persoana** responsabila, administrativ secretariat Angajam persoana responsabila vorbitoare limba engleza cunostiinte pc pe postul secretariat administrativ! Program de lucru 07.30-16.30 8 ore /zi luni-vineri. Pt. restul detaliilor va rog sunati. ☎0751.517.441

1388. **Personal** angajam bucatari, grataragi cu si fara experienta ospatari, picoli, livratori. ☎0763.345.168

1389. **Personal** cu /fara experienta pentru productia produselor de patiserie, intr-un mod automatizat, in Bragadiru-Ilfov (statie de autobuz in fata sediului). De preferat persoane cu domiciliul in apropiere. **2.000 L;** ☎0727.114.962/ 0726.538.429 ionutnita86@gmail.com

1390. **Personal** curatenie part-time dimineata, luni-vineri zona Aurel Vlaicu. Relatii la tel. ☎0741.212.681

1391. **Personal** restaurant La Brasserie du Parc, situat in parc Herastrau, angajeaza personal cu experienta: ospatar, bucatar, lucrator bucatarie rece (bufet),spalator vase. Relatii la tel. sau CV pe e-mil. ☎0376.203.061 office@labrasserie.ro

1392. **Personal** Restaurantul Bistro Lemon din Popesti Leordeni isi mareste echipa. ☎0729.568.870 stoianbogdanlaurentiu@gmail.com

1393. **Personal** - Hesper S.A. Bucuresti angajeaza: Inginer mecanic/ tehnolog (experienta in activitatea de productie minim 5 ani); Inginer chimist (cunostiinte privind legislatia mediului); Inginer tehnico-comercial (minim 3 ani experienta); Sef atelier prelucrari mecanice; Sef paza (experienta in coordonare); Maistru; Controlor CTC; Termist tratamentist; Strungari, rectificatori, frezori, lacatusi, operatori CNC; Operator electroeroziune; Operator masina de gaurit in coordonate;ecanic masini utilaj; Muncitori necalificati; Electrician; Pompier; Lliftier. Adresa: Str Doctor Constantin Istrati, nr 1, sector 4, Bucuresti (vsv de Autogara Filaret) ☎0758.048.316/ 021.335.10.50 hesper.hr@gmail.com

1394. **Personal** atelier lucrator pentru atelier confectii metalice usoare. Program luni-vineri. Str Ilioara, aproape de metrou N. Grigorescu. Nu se lucreaza pe teren. Bonuri de masa, carte de munca. **2.000 L;** ☎0762.689.931 rata.marian55@gmail.com

1395. **Personal** barbatesc, tipografie, sector 2, program: luni - vineri, 8 h in trei schimburi. Salariul 2.500 lei net. Contact tel. ☎0770.274.055/ 0770.153.166

1396. **Personal** barbati si femei firma de curatenie angajam urgent barbati si femei curatenie la program 8 ore in Aurel Vlaicu pentru sediu de birouri. ☎0728.854.896

1397. **Personal** birou, obtinere avize. Societate autorizata ANRE in domeniul instalatiilor recruteaza: personal obtinere avize, personal birou evidenta acte, asistent manager.Salariu negociabil, bonusuri, masina si telefon de serviciu, **3.000 L;** ☎0761.115.116 dsf.project.retele@gmail.com

1398. **Personal** bistro Bistro si in centrul capitalei recruteaza personal, ospatari, ospatarite cu experienta in domeniu, ajutor bucatar, pr, hostess, femeie vase, sofer, oferim un mediu de lucru placut, colectiv tanar, bonusuri; ☎0723.389.918

1399. **Personal** bistro, Bistro in centrul capitalei recruteaza personal, ospatari, ospatarite cu experienta in domeniu, ajutor bucatar, PR, hostess, femeie vase, buc?tar, oferim un mediu de lucru placut, colectiv tanar, bonusuri **3.000 L;** ☎0723.389.918

1400. **Personal** bucatarie Angajam personal bucatarie, vase, curatenie, baieti sau femei, in zona Chitila Bucurestii Noi, salariu 2000 plus contract de munca **2.000 L;** ☎0725.524.674

1401. **Personal** bucatarie firma de catering angajam persoana la salate si deserturi. Program de lucru : Luni - Vineri 06-17.Salariu motivant, contract de munca. ☎0723.793.620/ 0724.039.111 Office@bunbun.ro

1402. **Personal** bucatarie Restaurant evenimente sector 2 zona Aviatiei, angajeaza in conditii foarte avantajoase lucratori bucatarie, bucatari, ajutori bucatari, lucrator rational, grataragiu, personal curatenie. ☎0726.690.587

1403. **Personal** bucatarie si servire linie angajam personal la curatat legume si vanzator servire linie pentru restaurantul Kantina situat in incinta Casei Presei Libere. Progam L-V: 8-16. Salariul atractiv. **1.700 L;** ☎0765.119.637/ 0786.976.677 events@kantina.com.ro

1404. **Personal** bucatarie, ajutor de bucatar, femeie la vase,fata pentru servire la bufet, pentru restaurant in cladire de birouri zona Beneasa program 07:30-16:00 de luni pana vineri. ☎0733.305.989 kitchen.baneasa@gmail.com

1405. **Personal** cabinet optica, personal feminin pentru cabinet de optica medicala in sectorul 3, ☎0722.678.578 Eyeseemedical@yahoo.com

1406. **Personal** cafenea, cafenea in centrul istoric angajeaza ospatari/ospatarite si picoli. ☎0727.257.022 nycos2008@yahoo.com

1407. **Personal** calificat pentru constructii: rigipsari, zugravi, zidari. Salariu motivant 3.900-4.900 net+ carte de munca. Oferim cazare; ☎0748.154.615/ 0762.548.785

1408. **Personal** calificat pentru constructii: rigipsari, zugravi, zidari, necalificati. Salariu atractiv: 3.900-4.900 net+carte de munca. Oferim cazare; ☎0748.154.615/ 0762.548.785

1409. **Personal** calificat, necalificat lucrari instalatii Instalatii Securitate Incendiu Salariu atractiv, cazare, decontare transport, ore suplimentare platite, cautam personal activ si indemanatic, muncitor si convingator, motivat catre performanta, ☎0751.277.590 razvan@feqs.ro

1410. **Personal** camin de batrani, camin de batrani in zona Afumati angajeaza asistenti medicali. Cu carte de de munca. Rugam seriozitate, angajam si in anul 3 de postliceala. ☎0737.652.933

1411. **Personal** carmangerie, Angajez personal carmangerie, sector 1, 5 zile/ saptamana, salariu motivant, tichete de masa; ☎0723.282.402/ 0724.262.407 dliviu70@yahoo.com

1412. **Personal** constructii. Societate constructii angajeaza muncitori calificati si necalificati.se cere seriozitate.locatie Bucuresti,se asigura cazare si transport, salariul de la 3000 lei net. **3.000 L;** ☎0785.538.393 prxprt@yahoo.com

1413. **Personal** cu experienta clandru si fier de calcat calificat spalatorie rufe utilaje de calcat si spalat. Salariu 2000 - 2300 lei. ☎0723.143.502 office@sifonot.ro

1414. **Personal** cu sau fara experienta pentru magazin Shop&Go situat in sectorul 3 Dristor. Transport asigurat tura doi in Bucuresti. Program in doua ture. Detalii suplimentare in anunt sau la telefon ☎0721.269.304 cristianmatea@gmail.com

1415. **Personal** cu sau fara experienta vanzatoare si lucratori bucatarie pentru Simigeria/ Pizzeria Luca Bucuresti. Oferim salariu fix plus bonuri de masa si program flexibil 2200-2300 lei. Detalii la nr. de tel. Alin ☎0744.783.217/ 0723.059.813 recrutare@simigerialuca.ro

1416. **Personal** cuptor de paine angajam personal pentru brutarie in com Pantelimon. Rugam seriozitate si responsabilitate. ☎0728.494.247 brutariaautentic@gmail.com

1417. **Personal** curatat si calcat haine zona Floreasca pentru curatat si calcat. Beneficii: Salariul incepand cu 2200 lei, tichete de masa, sporuri, decontare transport, servicii medicale in clinica Medlife. Se accepta si persoane fara experienta. **2.200 L;** ☎0722.291.414 stoica01@gmail.com

1418. **Personal** curatat si calcat haine zona Titan, pentru curatat si calcat. Beneficii: Salariul incepand cu 2250 lei, tichete de masa, sporuri, decontare transport, servicii medicale in clinica Medlife. Se accepta si persoane fara experienta. **2.250 L;** ☎0722.291.414 stoica01@gmail.com

1419. **Personal** curatenie 700 Fit Club (sala de sport). Angajam personal curatenie. Salariu 1.800. Program de 8 ore. Telefon.Sala se afla in Cartierul Baneasa sector 1 str. Horia Macelariu 83 Bucuresti. ☎0724.728.884 contact@go700.ro

1420. **Personal** curatenie angajam o doamna pentru curatenie program 06.00-14.00 in zona Theodor Pallady, sector 3. Oferim loc de munca pe termen lung, salariu atractiv, tichete de masa. ☎0732.061.899

1421. **Personal** curatenie birouri sediu Apa Nova, program 8ore (6.00-14.00) si part time 6 ore (7.00-13.00). Oferim salariu+tichete de masa. ☎0758.097.682

1422. **Personal** curatenie femei si barbati pentru curatenie in Bucuresti. Program full time si part time. ☎0752.088.946 Buruianacatalin02@gmail.com

1423. **Personal** curatenie firma angajeaza agenti de curatenie pentru birou in zona Timpuri Noi, program 8 ore/ zi, de luni pana vineri. Acces facil la metrou, termen lung, carte de munca **1.800 L;** ☎021.780.00.80/ 0772.029.406 contact@conexclean.ro

1424. **Personal** curatenie Firma curatenie angajam personal pentru curatenie in blocuri din Bucuresti (Dristor, Obor, Crangasi, Militari, Pantelimon, Berceni, Gara de nord, Dr. Taberei, Baneasa, Rahova); ☎0753.812.805

1425. **Personal** curatenie Firma de curatenie angajam personal cu experienta pentru interventii. Disponibil la deplasari in Bucuresti, program luni - sambata. Oferim conditii salariale foarte bune. Cerem seriozitate. **2.300 L;** ☎021.780.00.80/ 0772.029.406 contact@conexclean.ro

1426. **Personal** curatenie in cadrul Institutului de Geriatrie Ana Aslan in sector 1, program 8 ore/zi, in intervalul 6.00 - 14.00, oferim salariu si tichete de masa. ☎0744.499.061

1427. **Personal** curatenie pentru complex comercial si birouri sector 4, programul de lucru 12 ore doua zile se lucreaza si doua libere. In weekend fiind program scurt, unu se va lucreaza si unul liber **2.000 L;** ☎0755.039.653 office.piataberceni@gmail.com

LUCRĂTORI DEPOZIT
ANGAJĂM pregătire comenzi,
STIVUITORIŞTI
şi **MANIPULANŢI** pe maşinile de livrare pentru depozitul din Chitila

Oferim:
- salariu fix + bonus performanță
- tichete de masă
- transport de la stația de metrou 1 Mai (Piața Chibrit)

MASPEX RIO BUCOVINA
n.olaru@maspex.ro
0744.437.845; 0742.220.513

1428. **Personal** curatenie pentru echipa mobila (mall/ sali de cinema) 8 ore/zi, contract de munca. Relatii la tel. salariu net, **2.000 L;** ☎031.101.21.39/ 0722.763.974

1429. **Personal** curatenie pentru o firma de contabilitate situata in zona Piata Dorobanti. Asteptam sa ne contactati pentru stabilirea unui interviu ☎0744.797.717 mario.bic@contradiction.ro

1430. **Personal curatenie pentru salon infrumusetare, salariu 1800 ron/17 zile, CM achitata de societate, zonele Obor, Iancului. ☎0724.133.585**

1431. **Personal** curatenie birouri Firma curatenie angajam personal curatenie birouri. Program 8 ore/zi. Zona Piata Presei Libere (scanteia). Informatii la telefon. ☎0737.521.521

1432. **Personal** curatenie birouri firma, angajeaza agenti de curatenie pentru birouri in zona Baneasa si Otopeni, termen lung, carte de munca. Program de la 6-8 ore pe zi, L - V. Nu se lucreaza in weekend. **1.900 L;** ☎0772.029.406/ 021.780.00.80 contact@conexclean.ro

1433. **Personal** curatenie birouri comuna Pantelimon salariu motivant, bonuri de masa, transport gratuit de la Cora Pantelimon, program luni-vineri 8 ore/zi, sarbatori legale liber. Tel. ☎0722.597.230/ 0722.233.425/ 0721.262.304 office@curatenie-menaj.ro

1434. **Personal** curatenie birouri, firma curatenie, program de lucru 8 ore. Salariul net incepand de la 1500 + tichete de masa ☎0741.212.681

1435. **Personal** curatenie bistro program luni-vineri 07.30-17.00, S-D liber. Salariul motivant + tichete de masa. Locatia Voluntari, Ilfov. Rugam seriozitate, tel. ☎0723.428.445 dumitruconstantin86@gmail.com

1436. **Personal** curatenie blocuri&subsoluri acum angajare atentie: locul de munca este la Bucuresti, program 8 h zilnic, angajare personal curatenie blocuri&subsoluri, nu va deranjati daca nu vreti munca, programare interviu sectorul 6 zilnic, **2.080 L;** ☎0724.682.275 anoutrei@yahoo.com

1437. **Personal** curatenie bucatarii hotel de 5 stele Info Clean angajeaza pers. curatenie instrumentar bucatarii pt. hotel de 5 stele. Contract de munca, salariu excelent, medicina muncii, bonuri masa, transport decontat, 3 schimburi optional 1.900-2100 lei **2.100 L;** ☎0722.611.525 info.clean@yahoo.com

1438. **Personal** curatenie in Bucuresti Firma specializata in servicii de curatenie, angajam personal curatenie, cladiri de birouri, farmacii, magazine mall.Program de la 8 ore, 6/4 ore Oferim salariu avantajos, carte de munca. ☎0722.387.656 operational@dejavuinternational.ro

1439. **Personal** curatenie in spatii comerciale, sali de cinema si cladiri de birouri, program 8 ore, bonuri de masa, contract de munca, salariu net 1.400 - 1.900 lei, relatii tel.: ☎031.101.21.39/ 0722.763.974

1440. **Personal** curatenie in Timisoara Firma specializata in servicii de curatenie, angajam personal curatenie in farmacii 2/4/6 ore. Oferim salariu avantajos, carte de munca, seriozitate. Detalii la numarul de tel. ☎0732.124.104 operational@dejavuinternational.ro

1441. **Personal** curatenie pentru birouri - Mediplus SRL angajam personal curatenie pentru sediul unei companii farmaceutice situate in Soseaua Chitilei. Programul de lucru este in ture. Detalii la numarul de telefon; ☎0745.161.941

1442. **Personal** curatenie pentru interventii firma de curatenie angajam personal cu experienta pentru interventii, disponibil la deplasari prin Bucuresti. Oferim conditii salariale foarte bune. Cerem seriozitate; **2.300 L;** ☎0772.029.406/ 021.780.00.80 contact@conexclean.ro

1443. **Personal** curatenie scari de bloc Angajam personal curatenie complex rezidential zona soseaua Morarilor (scari de bloc). Program 8 ore 7:00-15:00. Salariu 1800 lei net, decontare transport plus bonusuri in functie de performanta. **1.800 L;** ☎0742.118.631

1444. **Personal** curatenie si gradinar pentru un complex de 5 blocuri in Mamaia Nord, langa Hanul Piratilor, curatenie blocuri. Program luni - vineri 8:00 - 16:30. Splai Services SRL ☎0723.559.987 office@splaiservices.ro

1445. **Personal** curatenie si sofer, firma de curatenie angajeaza agent curatenie cu permis categoria B. Salariu de la 2200 lei net. Rugam seriozitate ☎0720.542.280 totalcleaningservices2017@gmail.com

1446. **Personal** curatenie si spalat vase pentru bistro in zona Perla Stefan cel Mare. Se ofera card de masa. Salariu motivant si posibilitatea de crestere in cariera ☎0760.653.460/ 0723.909.007 bistrodorobanti@yahoo.ro

1447. **Personal** curatenie si vase, firma de evenimente din sector 2 angajeaza in conditii avantajoase, ☎0738.670.996

1448. **Personal** curatenie strand Diveritiland Militari, fete/ baieti pentru Divertiland Parc Acvatic (strand). Program 1 zi cu 1 zi, un weekend da unul nu, colectiv tanar. Salariu 1.700 Lei net, decont transport **1.700 L;** ☎0766.370.535/ 0720.542.280 Totalcleaningservices2017@gmail.com

1449. **Personal** curatenie, Bery Fitness angajeaza femeie de serviciu, (25-45 ani) in Iancului si Berceni. Domiciliul in zona si experienta in domeniu constituie avantaj. Cerem si oferim seriozitate. Programari interviu; ☎0758.077.704

1450. **Personal** curatenie, Conex Clean angajeaza personal pentru curatenie la birouri, program 8 ore. Locatie fixa, acces facil la metrou. Cerem si oferim seriozitate **1.800 L;** ☎021.780.00.80/ 0772.029.406 contact@conexclean.ro

1451. **Personal** curatenie, firma de curatenie angajam personal cu experienta pentru birouri, locatie centrala. Program luni - vineri, 8 ore pe zi. Cerem seriozitate **1.800 L;** ☎021.780.00.80/ 0772.029.406 contact@conexclean.ro

1452. **Personal** curatenie, firma de curatenie angajeaza personal cu experienta program 8 ore, locatie fixa. Salariu 1.800 Lei **1.800 L;** ☎0736.087.785

1453. **Personal** curatenie, firma specializata in servicii curatenie angajam curatenie cladiri. Oferim salariu avantajos. Pentru mai multe detalii va rugam sa ne contactati ☎0762.121.478/ 0766.585.826 ciocirlan.viorel@yahoo.com

1454. **Personal** curatenie, echipa de interventie, Inter Cleaning RO-GER cauta colegi. Program full time. Permisul auto categoria B reprezinta avantajProgram part time, 4 ore dimineata, zona Valea Oltului ☎0722.636.611 info@inter-cleaning-ro-ger.com

1455. **Personal** curatenie, femeie de serviciu intr-o cladire de birouri. Cerinte: caracter onest, cinstit si placut, care se poate integra usor in colectiv; seriozitate si profesionalism. Descriere: mediul de lucru este intr-o cladire de birouri, program L-S. Detalii la nr. de tel.: ☎0761.247.825

1456. **Personal** curatenie, sector 3, Republica, persoana pentru curatenie firma. Se lucreaza 8 ore pe zi, de luni pana vineri si 2 sambete pe luna cate 4 ore (cu program redus in vinerea dinainte). Salariu fix, tichete de masa. ☎0740.088.563

1457. **Personal** curatenie, sos. Bucuresti-Ploiesti Angajam personal curatenie la birouri, (un singur nivel), program de munca de 8 ore/ zi, de luni pana vineri, de la ora 22:00-06:00. Pentru mai multe detalii ne puteti contacta la tel. ☎0743.011.652

1458. **Personal** curatenie, soseaua Bucuresti Ploiesti Angajam personal curatenie la birouri, (un singur nivel), program de munca de 8 ore/ zi, de luni pana vineri, de la ora 22:00-06:00. Pentru mai multe detalii ne puteti contacta la tel. ☎0743.011.652

1459. **Personal** curatenie, tura de noapte 22-6 Victoriei, Victoriei, firma de curatenie angajam personal intretinere birouri cu experienta pentru tura de noapte. Se cere seriozitate mare, experienta, aspect ingrijit, atentie la detalii, zona Victoriei. **1.700 L;** ☎0771.449.760 office@curateniebirou.ro

1460. **Personal** de curatenie firma de prestarti servicii angajam personal de curatenie pentru birouri in zona Baneasa. Oferim salariu fix, tichete de masa, decontare transport. Detalii la telefon. **35 L;** ☎0740.318.369

1461. **Personal** de intretinere si curatenie, menajera, Magic Salon angajeaza personal de intretinere si curatenie pentru saloane si birou. Program de lucru in ture, tichete de masa, salariu in cont ING, 21 zile co. ☎0786.723.493

1462. **Personal** depozit Angajam personal depozit: Manipulant colete.Cerinte: -cazier judiciar; -seriozitate si punctualitate; -studii minime. Beneficii: -salariu motivant; -prime/bonusuri; -contract nedeterminat, ☎0728.893.034 faustistil@yahoo.com

1463. **Personal** depozit firma de electrocasnice in Voluntari, Smart Expo Flora, angajam manipulanti marfa si personal pregatire/ambalare colete onine. Salariu motivant, mediu de lucru placut. ☎0728.135.409/ 031.425.38.81 office@demelectronics.ro

1464. **Personal** doamne curatenie sediu cladire birouri firma de curatenie angajam pentru program de noapte, in zona Militari. Program: 21:30 - 06:00 sunati ☎0763.788.002

1465. **Personal** Fast Food angajez personal fast food cu Si fara experienta . Program 4-12 ore zi. Salariul 2000-4000 lei brut in func?ie de orele lucrate. Contract de munca. Virsta 20-60 ani. Centrul comercial Colosseum **4.000 L;** ☎0722.505.505 adrianbistrocafe@yahoo.com

1466. **Personal** fast-food, fast-food Village in Cora Pantelimon angajeaza vanzatoare, ajutor bucatar, bucatar, program 2 zile cu 2 libere. Salariul 2000 ron net, bonusuri zilnice, bonusuri lunare. ☎0722.556.921/ 0721.474.178 oldtowninvestments@yahoo.co.uk

1467. **Personal** feminin ce detine cunostinte IT (Microsoft Office, operator PC), limba engleza la nivel mediu, persoana responsabila, cu abilitati de comunicare. Salariu motivant, atmosfera placuta in cadrul colectivului. Zona Cora Pantelimon, vis a vis de statia de metrou. Informatii tel./email: ☎0731.308.733 papetarie.office@yahoo.com

1468. **Personal** feminin cu/fara experienta, fete cu/fara experienta pentru conversatii online. Plata la zi, saptamanala sau bilunara. Bonusuri considerabile, training si support 24/7, camere moderne aparatura performanta zona centrala. **3.000 €;** ☎0763.174.683

1469. **Personal** feminin pentru conversatii online iti oferim timp de 30 zile sprijin financiar 3200Lei. Salariu fix garantat 3800 Lei+ procent 50%-75%, carte de munca fara nici un fel de taxe. Plata la zi/ saptamanal/ bilunar. Camere fumatori/ nefumatori **3.800 L;** ☎0752.177.559 virtualangels@yahoo.com

1470. **Personal feminin si calcatorese pentru curatatorie, spalatorie de haine. Salariu atractiv, zona Berceni, decont transport; ☎0723.667.409/ 0720.226.184/ 0744.564.738**

1471. **Personal** firma curatenie pentru Ikea Pallady salariu 1.700 si 20 tichete de masa, contract de munca, asigurare medicala, program de lucru in schimburi, fara intarzieri salariale ☎0735.564.801

1472. **Personal** firma curatenie, pentru spitale din Bucuresti, POLIZU, TEI, C.C. ILIESCU, BAGDASAR, program in ture, salariu plus bonuri in functie de turele lucrate. Interviu in str. Maica Domnului nr. 9, usa de termopan, ☎0726.693.792/ 0735.564.809

1473. **Personal** firma instalatii gaze si tehnico-sanitare inginer executie instalatii gaze autorizat ANRE minim 4.000 Lei, sudori -2.800-3.200 Lei, instalatori 2.700-3.200 Lei, muncitori necalificati 2.400 Lei, muncitoare curatenie 2400 Lei ☎0724.089.472/ 0724.089.475 resurse.umane@miralinstal.ro

LOCURI DE MUNCĂ

SSG SECURITY

ANGAJEAZĂ: AGENŢI SECURITATE

AGENŢI INTERVENŢIE
ŞEF TURĂ • DISPECERI

Bonusuri de performanţă, prime
SALARIZARE CUPRINSĂ ÎNTRE 1800-2800 LEI
0725.500.510; 0732.830.207

1474. **Personal** gogoserie, experienta obigatorie gogoserie, program 1 zi/1 zi, 15 zile/luna, de la 08:00 la 20:30, sal. 2000 lei, zona P-ta Unirii. ☎0722.199.248

1475. **Personal** hotelier pentru JW Marriott Bucharest Grand Hotel: Camerisa - persoana energica, flexibila, motivata, amabila, ordonata; flexibilitate in ceea ce priveste programul in ture (AM si PM). Bucatar/ ajutor bucatar - cunostinte de bucatarie sau diploma de bucatar; persoana organizata si pasionata de bucatarie; Cofetar/ ajutor cofetar. Persoana organizata, dinamica, dornica sa invete si pasionata de acest domeniu; flexibilitate in ceea ce priveste programul in ture (AM si PM); Instalator, experienta in domeniul instalatiilor sanitare si termice. Persoana responsabila, cu spirit tehnic si de echipa, dornica sa realizeze lucrari de calitate; Operator masini de spalat - persoana energica, flexibila, motivata, organizata. Flexibilitatea in ceea ce priveste programul in ture (AM, PM); Spalator vase, persoana energica, flexibila, motivata; flexibilitate in ceea ce priveste programul in ture (AM, PM si noapte). Vei gasi la noi o echipa care te va ajuta pas cu pas; contract de munca pe perioada nedeterminata; flexibilitate in program (program in ture); conditii de munca exceptionale; posibilitati de promovare; bonuri de masa; servicii medicale gratuite; ☎021.403.19.94

1476. **Personal** hotelier. JW Marriott Bucharest Grand Hotel are urmatoarele pozitii disponibile: cofetar/ ajutor cofetar. Persoana organizata, dinamica, dornica sa invete si pasionata de acest domeniu; flexibilitate in ceea ce priveste programul in ture (AM si PM). Bucatar/ ajutor bucatar, cunostinte de bucatarie sau diploma de bucatar; persoana organizata si pasionata de bucatarie. Instalator, experienta in domeniul instalatiilor sanitare si termice; persoana responsabila, cu spirit tehnic si de echipa, dornica sa realizeze lucruri de calitate. Operator masini de spalat, persoana energica, flexibila, motivata, organizata; flexibilitatea in ceea ce priveste programul in ture (AM, PM). Spalator vase, persoana energica, flexibila, motivata; flexibilitate in ceea ce priveste programul in ture (AM, PM si noapte). Spalator vase, persoana energica, flexibila, mtoivata; flexibilitate in ceea ce priveste programul in ture (AM, PM si noapte). Camerista, persoana energica, flexibila, motivata, amabila, ordonata; flexibilitate in ceea ce priveste programul in ture (AM, PM si noapte). Vei gasi la noi o echipa care te va ajuta pas cu pas; contract de munca pe perioada nedeterminata; flexibilitate in program (program in ture); conditii de munca exceptionale; posibilitati de promovare; bonuri de masa; servicii medicale gratuite; ☎021.403.19.94

1477. **Personal** in fabrica prefabricate, Chitila fabrica de prefabricate beton locatie chitila (cazare), angajeaza: sudor electric pt structuri metalice, dulgheri cofrare elemente beton, necalificati maistru/inginer productie prefabricate. ☎0753.228.228 info@sagex.ro

1478. **Personal** La Pravalescu, bucatar, ajutor bucatar, femeie la vase si vanzator magazin alimentar, ☎0726.281.669 anbohreapca@yahoo.com

1479. **Personal** la vase si curatenie Restaurantul Chocolat din zona Ateneului Roman angajeaza personal la vase si curatenie , program flexibil 3,4 zile pe saptamana ,contract de munca full time. **2.600 L;** ☎0769.029.111

1480. **Personal** magazin alimentar mini market non-stop angajez personal doar pentru tura de zi (fete, baieti) si doar tura de noapte (baieti). Program si salariu avantajos. Pentru interviuri va rog sa sunati la tel. ☎0730.557.573 iorga.daniella@gmail.com

1481. **Personal** manichiura pedichiura cu experienta, pentru salon infrumusetare Militari Lujerului, program de lucru 1 zi/ 1zi, duminica inchis, salariu fix 2.000 Lei, contract de munca 8 ore ☎0723.656.028 ana_vicy@yahoo.com

1482. **Personal monitorizare camere cu/ fara experienta, salariu 1.600 - 4.000 lei, 15 zile zona Piata Progresu; ☎0721.000.376**

1483. **Personal** necalificat Angajam personal pregatire/ slefuire suprafete lemnoase MDF. Fabrica se afla la capat de linie tramvai 7, 25 si autobuz 116, 102 (intrare Jilava). Constituie avantaj experienta in pregatirea MDF-ului, **1.500 L;** ☎0723.165.515 dincoj@yahoo.com

1484. **Personal necalificat pe litoral vanzator ambulant pe plaja. Oferim salariu plus cazare, plus masa; ☎0723.230.178**

1485. **Personal** necalificat, compania Mandy Foods angajeaza in fabrica de productie. Sarcini: efectueaza diverse sarcini in vederea pregatirii marfii pentru a fi livrate. Oferim: pranz asigurat, contract de munca, transport asigurat, ☎0742.224.682/ 0753.021.361 marina.babarogu@mandyfoods.ro

1486. **Personal** necalificat, 125 ron/zi, firma montaj rafturi metalice angajeaza personal necalificat apt pentru lucrul la inaltime. Conditii oferite: contract de munca, program de luni pana vineri 8 h/zi, 2750 ron net salariul initial. ☎0742.316.960

1487. **Personal** ofertare, vanzari in alimentatie publica (firma de catering), o masa/ zi, contract de munca, zona metrou Costin Georgian. Program de lucru: luni-vineri (09:00 18:00) sau marti-sambata (09:00 18:00). ☎0722.453.893 daniel@bucateperoate.ro

1488. **Personal** paza cu sau fara atestat angajam personal paza cu sau fara atestat (femei si barbati) pentru centre de afaceri. Salariul de incadrare 2100 lei, tichete de masa 20 bucati/15 lei, abonament medical, prime de Paste si Craciun. **2.100 L;** ☎0758.079.208 daniela.badea@wfmc.ro

1489. **Personal** pentru asamblare accesorii si bijuterii Personal (fata) pentru asamblare/productie bijuterii din margele semipretioase. Punct de lucru in zona Pta. Muncii. Program luni -vineri 09-18. Salariu net 1.800 lei. **1.800 L;** ☎0725.978.599

1490. **Personal** pentru ciorbarie, program de luni pana vineri, 2 ture, weekendul libero saptamana dimineata de la 09:00-18:00, o saptamana dupa amiaza de la 12:00-21:00salariul 2000 net+tips+o masa pe zi, locatie Piata Victoriei, **2.000 L;** ☎0761.116.622

1491. **Personal** pentru clinica estetica faciala si corporala, personal epilare, masaj, tratamente corporale si tratamente faciale, in conditii deosebite si un salariu atractiv **800 €;** ☎0722.363.120

1492. **Personal** pentru curatenie in laborator patiserie. Bacania Companion din Sos Mihai Bravu 199A isi mareste echipa. Vrei sa lucrezi cu noi, da-ne un telefon, **2.000 L;** ☎0745.023.177 contact@bacaniacompanion.ro

1493. **Personal** pentru curatenie birouri Angajam personal pentru curatenie la spatii de birouri, 8ore/zi, salariul 1.800 lei - 2.000 lei cu carte de munca, zona Piata Victoriei, Aurel Vlaicu, Aviatorilor, Timpuri Noi, Floreasca. ☎0745.177.297

1494. **Personal** pentru curatenie sala de fitness, Otopeni de luni pana vineri, program 18.00-02.00. Salariu net 1400 Lei si bonuri de masa. Relatii la telefon ☎0741.106.080 vanzari@iclean.ro

1495. **Personal** pentru curatenie, firma de curatenie angajam la 4 ore, sediu/cladire birouri in zona Aurel Vlaicu 14:00-18:00 ☎0730.654.879

1496. **Personal** pentru fabrica de confectii, fabrica de confectii Militari, angajam spanist, bandzicar, calcator, mecanic masini speciale, manipulant marfa, full time, bonuri de masa + cadou, ore suplimentare platite, decont transport, contract de munca. ☎0742.080.001 office@verso.com.ro

1497. **Personal** pentru firma productie mobilier baie angajam personal necalificat si calificat in functia de montator mobila, ajutor circular, etc.. Program lucru luni - vineri 7/30 - 17. Rog si ofer seriozitate ☎0765.200.922 catareageorge@gmail.com

1498. **Personal** pentru hala productie publicitara muncitori calificati (lacatus, sudor) in incinta IOR2, bulevardul Theodor Pallady 287. **2.500 L;** ☎0735.225.007/ 0720.595.170 hr@reclame-autorizatii.ro

1499. **Personal pentru imbracat tocuri si branturi (tugher) pentru firma de incaltaminte, Rahova; ☎0723.581.588**

1500. **Personal** pentru magazin alimentar, acceptam si persoane mai in varsta, in comuna Chiajna, Militari Residence, **1.900 L;** ☎0766.546.681

1501. **Personal** pentru pregatirea suprafetelor de vopsit (slefuire, degrasare), vopsitori camp electrostatic cu pudrare si lichide. Salariu motivant, bonuri de masa; ☎0722.220.414/ 0722.220.413

1502. **Personal** pentru receptia hainelor la curatatorie pentru zona Piata Victoriei. Salariu + tichete incepand cu 2.400 lei, sporuri, decontare transport. Cerinte: liceul, calculator, MS Office, lb. engleza mediu. Trimite CV pe email: contact@ecofresh.ro **2.400 L;** ☎0722.291.414 contact@ecofresh.ro

1503. **Personal** pentru salon de infrumusetare Exclusive Beauty Studio situat in Militari Residence angajeaza frizer, frizerita, coafeza, manichiurista (constructie gel) si cosmeticiana. www.exclusive-beautystudio.ro. Contact; ☎0766.102.972/ 0724.539.830 myno.exclusive@yahoo.com

1504. **Personal** pentru salon nou centrul comercial salon nou infrumusetare care urmeaza sa se deschida in centrul comercial Colosseum angajeaza personal. Coafeze, frizeri, manichiuriste, cosmeticiene, etc. Salariul 50% incasari. Contract munca **50 L;** ☎0722.505.505 adrianbistrocafe@yahoo.com

1505. **Personal** procesare bagaje, GlobeGround Romania angajeaza personal pentru procesare bagaje, cargo si posta la Aeroportul Otopeni. Se ofera: loc de munca stabil, venit net incepand cu 2.200 lei, pregatire profesionala gratuita, ☎0372.462.014/ 0731.170.751 mihaela.dulca@globeground.ro

1506. **Personal** receptie haine curatatorie zona TITAN angajam persoane prezentabile pentru primire haine la curatatorie. Salariu incepand cu 2.450 Lei net. Cerinte: liceul, cunoastere MS Office, engleza mediu. Trimite CV la email: contact@aquaclean.ro **2.450 L;** ☎0722.291.414 contact@aquaclean.ro

1507. **Personal** restaurant angajam personal pentru urmatoarele posturi: barman, grataragiu, pizzar, casier, preparator gogosi. Salariu 4000 LEI. Pentru mai multe detalii la telefon. **4.000 L;** ☎0757.200.002

1508. **Personal** restaurant angajeaza, ospatar si pizzar pentru locatie zona Berceni, program 2 zile/2 libere. ☎0724.302.007 lonutranete@gmail.com

1509. **Personal** restaurant restaurantul Casa di David din parcul Herastrau angajeaza: ospatar si ajutor ospatar (picol). Relatii la telefon si/sau CV pe e-mail. casadidavid1@yahoo.com

1510. **Personal** Restaurant Mall Vitan angajeaza: shaormari - salariu 3500 lei, casier - salariu 2100 lei, femeie salate - salariu 2000. Salariu atractiv in functie de experienta. Detalii la telefon: ☎0768.932.172

1511. **Personal** restaurant Manufaktura Cautam persoane responsabile, pasionate si deschise spre lucrul cu oamenii: barman, barista, ospatari, bucatar cald, bucatar rece, picol, femeie la vase, curatenie. ☎0721.749.050 office@manufakturacafe.ro

1512. **Personal** restaurant, cautam colegi pentru urmatoarele pozitii: bucatar (grill, tigai, salate, deseri), ospatar/ospatarita, personal curatenie, personal vase. ☎0731.322.472 resurse.umane@stadio.ro

1513. **Personal** restaurant: bucatar, ospatar, pizzar, barman, Trattoria Amici din Bucuresti, zona Titan, cauta bucatar, ajutor bucatar, ospatar, pizzar, barman, picol, personal curatenie **4.500 L;** ☎0739.665.589 office@trattoriaamici.ro

1514. **Personal** restaurante. Cel mai mare lant de restaurante din Bucuresti, angajeaza in sectorul 3. Backoffice cu experienta gestiune restaurant-salariu 2500 lei. Personal cu cunostinte de contabilitate primara/departament gestiune-salariu 2300 lei. Bucatari-ospatari-barmani. CV-uri la email; ☎0763.788.371 teodor.ivascu@maxestate.ro

1515. **Personal** SC Aluroller SRL, muncitor calificat/ necalificat pentru montaj tamplarie pvc, rulouri, jaluzele. Cerinte: seriozitate. Detalii la nr. sau CV pe adresa de mail:contact@aluroller.ro ☎0768.081.220 emilia@aluroller.ro

1516. **Personal** servire la linie si spalator vase pentru cantina sector 1 angajam personal servire la linie si pentru spalat vase mari si vesela. Salariu, tichete de masa, decontare transport. Program 2 schimburi, fara ture de noapte. Tel. ☎0727.777.715 office@dlcatering.ro

1517. **Personal** servire tejghea fast food "Ciorbarie", program 1 zi/1 zi de la 09:00 la 21:00, sal. 2400 lei +tips+o masa calda pe zi,zona P-ta Victoriei, **2.400 L;** ☎0761.116.622

1518. **Personal** servire, tejghea si sala, personal pentru ciorbarie, program de l-v, 2 ture, 9:00-18:00/12:00-21:00, 2 weekend-uri/luna ,program weekend 12:00-21:00, salariu net 2.200,tips+ 1 masa/zi, locatie Piata Victoriei. **2.200 L;** ☎0761.116.622

1519. **Personal** tehnic si auxiliar, pentru diverse mici operatii manuale tip gablont. Urgent ☎021.314.54.40

1520. **Personal** telecomunicatii angajam personal pentru retele de telecomunicatii. Beneficii: contract de munca perioada nedeterminata, calificare la locul de munca, salariu atractiv, program flexibil, ☎0758.065.040 office@acovan.ro

1521. **Personal** Tucano Coffee, cofetar/patiser cu experienta, ajutor cofetar/patiser cu/fara experiennta, angajam femeie de serviciu, angajam manipulator marfa/om la depozit, ☎0724.643.421 catering@tucanocoffee.com

1522. **Personal** urgent, angajez urgent la mare in statiunea Neptun! **1.000 €;** ☎0771.695.445/ 0771.695.445 Silviaanamary@gmail.com

1523. **Personal** urgent, Barbu Vacarescu, firma de curatenie angajam personal pentru curatenie pe Barbu Vacarescu program 8 ore orele 6:00-14:30, telefon: ☎0728.854.896

1524. **Personal** urgent, Pipera, firma de curatenie angajam personal curatenie 8 ore si 4 ore in zona Pipera dimineata si dupa amiaza. ☎0728.900.866

1525. **Personal** vanzari, operator magazin online si fizic operator magazin online de cafea si complementare cu atributii de vanzari si relatii clienti in complexul engros Flora din Sector 1, Buc. Cerinte: implicare, dorinta de a construi impreuna. ☎0757.123.478

1526. **Personal** vase mari program 8h/zi luni pana vineri restaurant autoservire, program 8 ore pe zi de luni pana vineri 8-17, weekend-urile (sambata, duminica) si sarbatorile legale sunt zile intotdeauna libere. Masa zilnica asigurata ☎0758.200.419 deliumircea27@gmail.com

1527. **Personal** vase pentru restaurant Cismigiu, salariu motivant + tips, masa si transportul asigurat ☎0731.322.472

1528. **Personal** vase pentru restaurant Nor, oferim salariu motivant si tips, decont transport, masa asigurata si un program echilibrat ☎0731.322.472 resurse.umane@stadio.ro

1529. **Personal** vase restaurant, restaurant central angajeaza, masa si transportul asigurat, salariu motivant + tips si mediu placut de lucru. Program de 2 zile cu 2 zile. ☎0731.322.472 nicoleta@stadio.ro

1530. **Personal** vase si ajutor bucatar. Cantina cauta ajutor bucatar si personal pentru spalat vase, punct de lucru Militari, Autogara Militari. Salariu este negociabil in urma unui interviu. ☎0732.603.240 cosmin.alexandru00@yahoo.com

1531. **Personal** vase si curatenie, cu experienta, program: o zi cu o zi sau 2 cu 2, salariu 2.000-2.200 Lei. Asiguram acte de la inceput, hrana, concediu. Date fixe de salariu, fara intarziere. Firma este in sector 1, metrou 1 Mai **2.200 L;** ☎0785.774.563 cateringsector1@gmail.com

1532. **Personal** vase Trattoria Il Calcio Trattoria Il Calcio angajeaza personal pentru spalat vase. Oferim salariu atractiv, o masa pe zi plus transport si alte beneficii. Programeaza-te la un interviu la tel., ☎0729.155.213

1533. **Personal** vase Trattoria Il Calcio Trattoria Il Calcio angajeaza personal pentru spalat vase. Oferim salariu atractiv, o masa pe zi plus transport si alte beneficii. Programeaza-te la un interviu la tel.; ☎0729.115.213

1534. **Personal,** angajam ingineri si zidari in constructii. Detalii la telefon. ☎0741.435.823

1535. **Personal,** calificat, necalificat (instruire la locul de muca): barman, ospatar, picol, femeie la vase, ajutor buc?tar, pentru Pab central. ☎0728.264.360

1536. **Personal,** ce si-ar dori o ospatarita la locul de munca, vrei programul dorit, vrei o echipa frumoasa si prietenoasa, vrei un salariu pe masura muncii talelti oferim un program de 2 zile cu 2 zile, contract de munca, bonuri de masa si un salariu de 1700 lei. **1.700 L;** ☎0745.147.766 office@terasaflorilor.ro

1537. **Personal,** electricieni si instalatori in constructii. Detalii suplimentare la telefon: ☎0741.435.823

1538. **Personal,** ne marim echipa. Restaurant Dorobant angajaza pizzar cu experienta min 1 an, ajutor bucatar, livrator cu masina proprie. Se ofera o masa pe zi. ☎0745.307.225 dorobantdelivery@gmail.com

1539. **Personal,** restaurant din Neptun angajeaza ospatari pentru sezonul 2019, ☎0740.674.093/ 0755.621.174 Ellimng@yahoo.com

1540. **Personal,** Betty Ice SRL angajeaza vanzatori/-oare inghetata pentru punctele de lucru din Bucuresti. CV-urile se depun la adresa de mail. Detalii la tel. ☎0753.084.816 mirela.cozma@bettyice.ro

1541. **Personal,** bufet, gratar, bistro, Hala Obor, cautam barman, bucatar, aj. bucatar, lucrator bucatarie, grataragiu (preferabil fata), muncitor necalificat, fata curatenie. Persoane responsabile. Program Bar si Gratar 7-19.Program Bucatarie 7-16. Luni liber. **1.800 L;** ☎0721.236.609/ 0767.330.510 petre.badescu@gmail.com

1542. **Personal,** gradinita particulara angajeaza educatoare. Cerinte: Experienta de cel putin un an in lucrul cu copiii si studiile de profil. CV la mail: office@asociatiapentrutoticopiii.ro

1543. **Personal,** zona Unirii pizzerie cu program non-stop angajeaza pizzar . ☎0723.469.078 cosminbanica77@yahoo.com

1544. **Personal.** Ne marim echipa. Restaurant Dorobanti angajeaza bucatar cu experienta minim 2 ani, pizzar cu experienta min. 1 an, ajutor bucatar, livrator cu masina proprie,Se ofera o masa pe zi! ☎0745.307.225 dorobantdelivery@gmail.com

1545. **Personal. Angajam vanzatoare, receptionere, calcatorese, masinisti, fochisti, muncitori necalificati pentru zonele Obor, Pantelimon, Stefan cel Mare, Apaca, Aurel Vlaicu. Conditii excelente; ☎0755.200.031**

1546. **Personal. Fabrica producatoare de ambalaje angajam urgent personal pentru activitate productie, stivuitorist, manipulant marfa si mecanic. Salariul foarte bun. Zona Bucurestii Noi (statia metrou Straulesti). ☎031.107.32.88**

1547. **Pickeri** si gestionari in Tunari, Ilfov pickeri 2.000 Lei net, bonuri de masa de 10 Lei /zi lucrata, program 8h, L-V. Gestionari 2.500 Lei net, bonuri de masa de 10 Lei/zi lucrataStivuitoristi: 2300 lei net + bonuri de masa 10 lei/zi + transport ☎0733.232.364/ 0726.823.608

1548. **Picol,** restaurant central angajeaza tineri, masa si transportul asigurat, salariu motivant si mediu placut de lucru. Program de 2 zile cu 2 zile. ☎0731.322.472 nicoleta@stadio.ro

1549. **Picoli** si picolite Restaurant aflat in sectorul 3, zona Titan angajeaza in conditiile legii picoli si picolite. Ne marim echipa! Program de lucru 2/2. Salariu motivant si bonusuri. **1.000 €;** ☎0752.202.020 trattoriaventi@gmail.com

1550. **Picolino** angajeaza ajutor bucatar, ajutor pizzar, preparator produse fast food, la Picolino in Cora Lujerului, detalii la tel. ☎0784.471.728

1551. **Picolita,** ajutor de ospatar pentru Trattoria Pane e Vino. Adresa strada Nerva Traian 23, sector 3, zona metrou Timpuri Noi, vis a vis de scoala generala nr. 81. Salariu 2.400 Ron + tips **2.400 L;** ☎0744.489.993 trattoriapanevino2010@yahoo.com

1552. **Pizza** Hut Mosilor Angajeaza ospatar, lucrator bucatarie, cu sau fara experienta. Relatiila la tel. sau in restaurant (calea Mosilor nr 219 intersectie cu bd Eminescu); ☎0740.121.902 Mosilor@pizzahut.ro

1553. **Pizzar** angajam in zona Aviatiei, detalii la tel. ☎0731.034.908 promenada.cuptorulculemne@gmai.com

1554. **Pizzar** cuptor pe lemne, salariul motivant. ☎0722.607.226 mihaela_manolescu_cosma@yahoo.com

1555. **Pizzar** pentru locatia din Piata Romana. Program: luni-vineri 09:00-21:00. Salariu: 3000 lei. Flux: 20-50 pizze pe zi. Cuptor electric. Tel: **3.000 L;** ☎0767.069.367

1556. **Pizzar** pentru locatia din Pipera (metrou). Program luni-vineri 09.30-20.00, salariu 3000 Lei+Comision, cuptorul este electric. **3.000 L;** ☎0767.069.367

1557. **Pizzar** pentru Trattoria Giovane din Oraselul Copiilor **5.500 L;** ☎0726.477.406 mihalachecristian75@yahoo.ro

1558. **Pizzar** pizzerie cu program non-stop situata in zona Hala Traian, angajeaza pizzar cu experienta, program 2 cu 2. Salar fix + Tips **3.200 L;** ☎0730.313.190

1560. **Pizzar cu experienta. Restaurant cu traditie angajeaza in conditii avantajoase pizzar cu experienta, salariu 3.200 lei, contract de munca, tips din vanzare, transport decont, masa personal. Program de 2 cu 2, sarbatori libere, 3.200 L; ☎0761.601.441**

1561. **Pizzar** locatie desoebita Snagov selectionam pizzar pentru o locatie deosebita din Snagov. **4.000 L;** ☎0728.293.279 office@absolut-hr.ro

1559. **Pizzar** cu experienta, locatii in Otopeni, Baneasa, Titan, Colentina. Program in ture 2 cu 2 zile, venituri de 3.000 lei luna (salariu 2.500 lei + 300 lei tichete de masa+ decont transport + bonus din vanzari; ☎0753.076.873

1562. **Pizzar** si ajutor in bucatarie Pizza Bonita locatia Mall Afi Cotroceni angajeaza pizzar si ajutor in bucatarie program 2 zile cu 2 libere, salariul in functie de experienta. ☎0733.200.012 afi.bo.cotroceni@gmail.com

1563. **Pizzar** si ajutor pizzar pentru restaurant zona Obor, cuptor electric, program 2 zile cu 2 libere, mai multe detali la telefon. ☎0761.261.781/ 0723.503.171 stefan_jercau@yahoo.com

1564. **Pizzar(se)** pizzarie-restaurant angajeaza pizzari(se) cu experienta sau experienta minima. Asiguam contract conform legii, masa, transport. ☎0729.881.660

1565. **Pizzar,** Trattoria Belvedere sector 5, angajeaza pizzar pe cuptor cu lemne, program 2 zile cu 2 libere de la 9 la 23, se asigura transport la plecare in sectoarele 4, 5 si 6, **3.200 L;** ☎0724.232.631

1566. **Pizzar, bucatar, femeie la vase, femeie pentru curatenie, sofer si receptionera preluat comenzi livrari la domiciliu pentru restaurant sector 3; ☎0732.113.701/ 0723.581.055**

1567. **Pizzar,** femeie la spalat vase Pizzerie-restaurant dar&dav angajeaza: pizzar si femeie la spalat vase, salariu atractiv, 2 cu 2, str Porumbacu 66 Crangasi sect 6. Relatii la tel.; ☎0740.610.887 lonasaftei@outlook.com

1568. **Plafarist,** plafarista vanzator produse naturiste Cautam persoana cu experienta minim 1 an in vanzari produse Plafar. Salariu net 2500 Ron + 1% din vanzari. Luni-Duminica, orar 07-22. O zi lucrezi, o zi ai liber. Str Nicolae Titulescu, sector 1. ☎0721.117.304 taica.concept@gmail.com

1569. **Polishator,** salariu fix 3000 lei program de luni pana vineri de la 9 - 18, sambata si duminica liber, zona Militari, Apusului; **3.600 L;** ☎0724.357.422 office@cmstill.ro

1570. **Portar, zona Floreasca, nu necesita atestat de paza, contract de munca, salariu 1.263 L; ☎0769.024.025**

1571. **Post** lucru masaj inchiriere cabinet cosmetica si remodelare corporala situat in zona St. cel Mare, ofera spre inchiriere 1 post de lucru pt masaj sau extensii gene. Program L-S (o zi cu o zi) 9-21. Rog seriozitate. ☎0721.088.572

1572. **Pregatitor** auto noi Avia Motors Pantelimon angajeaza pregatitor auto noi. Pachet de beneficii atractiv. Relatii la tel. ☎0747.010.358 elisa.sarluceanu@aviamotors.ro

SWAT FORCE ROMANIA

SWAT FORCE INTERNATIONAL

angajează

AGENŢI SECURITATE (femei/ bărbaţi) şi SERVANT POMPIER

pentru obiective din Bucureşti şi zonele limitrofe
Asigurăm şcolarizare şi salariu
în funcţie de specificul obiectivelor

Telefon interviu:
0735.319.640

ANGAJĂM O DOAMNĂ CARE SĂ AJUTE LA CURĂŢENIE ŞI CĂLCAT, LA DOMICILIU

Oferim:
- **salariu 1800 lei / lună;**
- **punctualitatea plăţii salariului;**
- **contract de muncă integral;**
- **stabilitatea locului de muncă;**
- **program de lucru 8 h, luni – vineri.**

Relaţii la: tel 0745.103.433, luni – vineri, orele 09.00 – 19.00

1573. **Pregatitor** auto vopsitor, cu experienta si ucenic in acelasi domeniu. Salariul la zi fara intarziere, bonus in functie de cate piese se pregatesc pe saptamana. Service-ul se afla pe Petricani sector 2. Salariul intre 3500-4500. **4.500 L;** ☎0727.333.657 vali@vnsauto.ro

1574. **Pregatitor** vopsitor auto cu experienta Sector 3 Bucuresti, contract de munca, salarizare 3000-5000, urgent, **5.000 L;** ☎0726.215.246

1575. **Preparator** pizza fara experienta, posibilitatea de castig este de 2000 lei net la inceput. Salariul de inceput este de 1400 lei net+300 lei bonuri de masa+ 70 lei decont transport.Bonus de performanta platit in fiecare saptamana. ☎0720.159.531 alina.hasegan@jeryspizza.ro

1576. **Presales** limba franceza, 1000-2000 eur, descriere Green Energie, recruteaza operatori telefonici pentru departamentul de dezvoltare. ☎0767.511.037 robert.dima@sed-conferences.com

1577. **Primitor** distribuitor depozit produse tehnice operatiuni de: predare, primire, manipulare si etichetare. ☎0720.722.680/ 0722.301.390 omegarom@rdsmail.ro

1578. **Programator** Web HTML/CSS/PHP Cautam programator: cunostinte bune de HTML, CSS, JavaScript, utilizare panouri de administrare Cpanel/WHM, Webdesign, Jquery si Bootstrap, platforme Web cu design responsive. Posibil si part time. ☎0721.721.490 diana.persunaru@yahoo.com

1579. **Proiectant** mobilier candidatul ideal: experienta obligatorie in proiectarea produselor de mobilier; notiuni tehnice despre procesul de fabricatie a mobilierului; cunostinte tehnice legate de materiale si accesorii; ☎0765.456.995/ 0730.592.792 office@optim4all.ro

1580. **Proiectant** ofertant mobilier pentru realizare cotatii de pret la mobilierul la comanda. Experienta obligatorie in domeniu. Pachet salarial atractiv, comision din vanzari. Cunoasterea programelor specifice reprezinta un plus. ☎0735.877.686 office@marcoshop.ro

1581. **Project** manager pentru gestionarea santierelor de constructii. Oferim pachet salarial atractiv, autoturism, laptop de serviciu si abonament medical la o clinica privata. ☎0770.973.974 office@terano.ro

1582. **Receptioner** hostel cautam full time, 8 ore pe zi /trei ture, contract de munca,de preferat cu domiciliul in sectorul 1 zona Grivitei ,Bucurestii Noi, sos. Chitilei. **2.100 L;** ☎0722.673.393 venusbucuresti@complexvenus.ro

1583. **Receptioner** Service GSM, service GSM Lazar angajeaza receptioner. Cautam persoane dedicate, organizate si muncitoare, cu abilitatea de a lucra independent, dar si ca parte a echipei noastre. **3.000 L;** ☎0724.317.571 lazarimobiliare@yahoo.com

1584. **Receptioner,** receptionera angajam pentru hotel Sir Gara de Nord, sector 1- persoana cu/fara experienta, diploma bacalaureat, engleza nivel mediu. Program in ture:12/24 - 12/48. Detalii la tel. Salariu: 2200 lei. ☎0731.832.669 sirgrup4@gmail.com

1585. **Receptioner/a** hotel angajam pentru hotel Sir Lujerului, sector 6- cu/fara experienta, diploma bacalaureat, engleza mediu. Program in ture:12/24 - 12/48. Detalii la tel. Salariu: 2100 lei. ☎0731.832.669 sirgrup@gmail.com

1586. **Receptioner/receptionera** hotel 3 stele, Cismigiu hotel 3 zona Cismigiu cautam coleg/colega pentru departamentul receptie. Obligatoriu limba engleza. Cu sau fara experienta, se ofera training. Pachet salarial+bonuri de masa+o ma ☎0774.095.914

1587. **Receptionera** cu sau fara experienta, salariu 3000 lei net, plus contract de munca pe 8 h, posibilitate tips-uri consistente. Program 10-18, de luni pana vineri, zona Unirii. **3.000 L;** ☎0739.724.254

★★★★★★★★★★★★★★★★★★★

1588. **RECEPTIONERA PENTRU BARBER SHOP PIATA ROMANA. EXPERIENTA NU ESTE OBLIGATORIE. PROGRAM O ZI CU O ZI LIBERA. SALARIU + CARTE DE MUNCA, 2.000 L; ☎0769.010.000**

★★★★★★★★★★★★★★★★★★★

1589. **Receptionera** pentru pentru Magic Salon. Aplica acum: http://saloanelemagic.ro/cariere/formular/junior-manager. Iti garantam un mediu de lucru magic, posibilitati rapide de avansare, **1.500 L;** ☎0786.723.493 angajari@saloanelemagic.ro

1590. **Receptionera** Salon de infrumusetare, Sector 2, angajeaza receptionera. Se cauta persoana serioasa, dinamica si cu dorinta de dezvoltare. Se ofera conditii deosebite de munca si salariu competitiv. **1.700 L;** ☎0736.334.994 office@veronique.ro

1591. **Receptionera** hotel cu sau f?r? experienta, buna cunoscatoare a limbii engleze la nivel conversational, responsabilitate, corectitudine, spirit de munca in echipa. Relatii la tel., ☎0729.881.116/ 0722.310.005 marius@irisa.ro

1592. **Receptionera** hotel Hotel angajam receptionera, cu sau fara experienta, cunoscatoare de limba engleza, se asigura training platit, program 12/24 , 12/48.Salariul net 2100 ron. Relatii la telefon ☎0726.882.022 dumitrescu.ddana@yahoo.com

1593. **Receptionera** hotel Castelnor, Paltinis jud. Sibiu oferim salariu atractiv, sistem bonificare, bonuri de masa, transport, mediu de lucru profesionist. Asiguram instruire ☎0734.899.239 recrutare@elanconsulting.ro

1594. **Receptionera** obiectiv paza, societate de paza angajeaza in conditii avantajoase tinere absolvente de studii pentru postul de receptionera obiectiv paza. ☎0755.143.540/ 0722.525.343 resurseumane@danol.ro

1595. **Receptionera** si stylist(a) cu experienta pentru salon de infrumusetare sector 6; ☎0765.817.261

1596. **Receptionera,** asistent manager, program de lucru o zi cu o zi, 07.30-22.00. Experienta in domeniu, cunostinte in Excel, limba engleza scris, vorbit. Pers placuta, f. serioasa si f. bine organizata. Zona Dorobanti. **2.000 L;** ☎0725.435.524 minutzu_ana@yahoo.com

1597. **Receptionera,** agenti agenti securitate calificati/ necalificati pentru obiectivele societatii, magazine, cladiri si centre comerciale. Salariu atractiv program de lucru in ture. Tel. ☎0785.234.974

1598. **Receptionera,** salariu 1800 lei Salon Anias Beauty Center, angajeaza receptionera, suntem langa gura de metro Dimitrie Leonida, oferim si cerem seriozitate, mai multe INFO. La tel; ☎0730.272.915

1599. **Receptionera,** salon intretinere corporala Receptionere cu/fara experienta. Salariu 2000 lei + comisioane minim 2000 lei, program 12/24. Cunostinte medii de limba engleza si operare pc. **4.000 L;** ☎0731.318.888

1600. **Receptionera,** secretara, cu, fara experienta angajeaza salon masaj senzual de lux in Bucuresti, Piata Unirii. Cerinte: limba engleza, program 12/24. Oferim contract de munca, pachet salarial atractiv, bonusuri, echipa tanara, **2.200 L;** ☎0740.098.603 contact@vip-obsession.ro

1601. **Receptionere/casiere pentru salon infrumusetare salariu 2200 ron/2400 ron/17 zile, CM achitata de societate, zonele Calea Rahovei, Drumul Taberei, Titan, Berceni; ☎0724.133.585/ 0721.000.376**

1602. **RECEPTIONERI** hotelul de 5 stele Sheraton Bucuresti, angajeaza receptioneri si operatori call-center. CV-urile se pot depune personal la receptia hotelului sau la adresa de email mentionata ☎0742.081.800 hr@sheraton-bucharest.com

1603. **Receptioneri** pentru sala de fitness World Gym Academy este pe str. Turnu Magurele nr. 2-10, sector 4. Mediu de lucru placut. Cautam o persoana serioasa, responsabila, interviu tel./ email ☎0765.351.199 angajariworldgym@gmail.com

1604. **Receptioneri,** cameriste, ospatari pentru Hotel Criss Militari. Relatii la telefon; ☎0752.449.512

1605. **Receptionista,** Popesti Leordeni, pentru companie ce comercializeaza aparate de cafea. Locatia este in Popesti Leordeni, se asigura transport pentru Popesti Leordeni, program: l-v: 8 - 17, personal tanar. **2.000 L;** ☎0724.664.097 irina.boscu@gmail.com

1606. **Recrutam** lucrator comercial depozit zona Militari recrutam lucrator comercial depozit in zona chiajna transport asigurat dus intors cu preluare de la turbotechila. program de zi schimbul I si II activitate de luni-sambata, salariu 2150 ron net. **2.115 L;** ☎0734.300.315 ruxandra.simion@pella.ro

1607. **Referent** arhiva bancara Building Support Services, firma specializata in intretinerea si administrarea cladirilor de birouri, angajeaza referent pentru arhiva bancara, program full-time. ☎0752.150.677 andrei.buf@bss.ro

1608. **Reglor/** operator injectie mase plastice; ☎0724.442.237

Angajăm urgent

MANIPULANT MARFĂ DEPOZIT PRODUSE DE IGIENĂ

Bucureşti, zona Drumul Taberei.
Program luni- vineri, 08.00-17.30.
Salariul: 2.000 lei.

Căutăm o persoană organizată, disciplinată. Rog seriozitate maximă

Obiectivele postului:
- Descărcarea şi manipularea mărfurilor în depozit;
- Pregătirea comenzilor de marfă ce urmează a fi livrate;
- Încărcarea şi descărcarea mărfurilor în / din mijloacele de transport

☎ 0723.329.680

LOCURI DE MUNCĂ

1609. **Remat** Bucuresti Sud angajeaza muncitori necalificati la depozitul Carrefour CEFIN, depozit Carrefour Collosseum (Chitila), Carrefour Colentina, Orhideea, Carrefour Grand Arena (Berceni) si in Bucuresti, sector 4. Participa la sortarea materialelor si deseurilor (folie/ carton/ hartie). Oferim salariu motivant, decontarea transportului la si de la locul de munca, tichete de masa si de vacanta si contract individual de munca pe perioada nedeterminata. Va asteptam in Sos. Berceni Fort nr. 5, sector 4, Bucuresti; ☎0724.343.454

1610. **Rematholding** angajeaza operatori instalatie sortare, in Bucuresti, sector 4 si in Chitila. Participa la sortarea si incarcarea in instalatie a materialelor si deseurilor (folie/ carton/ hartie/fier). Conditii bune de lucru, salariu motivant, tichete de masa, tichete de vacanta, decontarea transportului la si de la locul de munca. Va asteptam in Sos. Berceni, Fort nr. 5, sector 4, Bucuresti; ☎0724.343.454

1611. **Reprezentant** comercial, producator tamplarie pvc angajeaza pentru showroom zona Eroii Revolutiei (3 min de metrou) reprezentant comercial tamplarie pvc/aluminiu. ☎0723.691.222 dragos@techsuport.ro

1612. **Reprezentant** imagine firma doamna, domnisoara prezentabila, pentru a reprezenta imaginea companiei: fotogenica, prezentabila, lb engleza, cunostinte generale, spirit de initiativa, creativitate, nonconformism, libera initiativa

1613. **Reprezentant** relatii clienti firma contabilitate descrierea jobului: preluarea apelurilor telefonice venite din partea clientilor, preluarea solicitarilor primite pe email din partea clientilor, identificarea problemelor cu care se confrunta, ☎0722.659.395 netoiu.florin@gmail.com

1614. **Reprezentant** vanzari Imobiliare Solutions Group angajeaza agent imobiliar cu experienta in domeniu min 3 ani. Abilitati de comunicare, capacitate analitica, dorinta de a invata, cunostiinte PC si limba engleza. ☎0753.112.729 simona@imogroup.ro

1615. **Reprezentant** vanzari Bucuresti agent vanzari pentru Bucuresti. Firma de import si distributie. Pachet salarial, program flexibil, masina de serviciu. Experienta in vanzari este un avantaj. CV la vatramonica@yahoo.com. ☎0723.304.805 vatramonica@yahoo.com

1616. **Reprezentant** vanzari cu experienta pentru importator piese wabco si service camioane si remorci, oferim conditii bune de lucru, salariu fix de la 2200 lei+ bonus vanzari, in Bucuresti si tara, **5.000 L;** resurseumane@edparts.ro

1617. **Reprezentant** vanzari, suntem un cunoscut lant de magazine de tutun si bauturi fine din Bucuresti. Crezi ca ti se potriveste un job in vanzari? Atunci astepta m sa te cunoastem si sa faci parte din echipa noastra. ☎0725.132.133 recrutare@personnel.com.ro

1618. **Respect** Security angajeaza agenti de securitate. Cerinte minime: atestat, experienta in domeniu; ☎021.312.74.16

1619. **Responsabil** intretinere AVIA MOTORS angajeaza responsabil intretinere in cadrul Departamentului Administrativ. Pachet de beneficii atractiv. Relatii la tel. ☎0746.198.658

1620. **Restaurant** "Azzurro", Drumul Taberei, angajeaza ospatari, ajutor bucatar, femeie salate; ☎0788.362.985

1621. **Restaurant** angajeaza personal, barman, ospatar si femei pentru curatenie si spalat vase in zona Statuia Aviatorilor. Pentru relatii sunati la numarul de telefon. **2.000 L;** ☎0756.117.041 sofia@zexe.ro

1622. **Restaurant** cu specific italian angajam bucatari, femeie la curatenie, ajutor bucatari, ospatari su ajutor de ospatar. Relatii la nr.: ☎0755.531.531

1623. **Restaurant** cu specific italian situat pe Calea Dorobanti 61-63 angajeaza ospatar. Program 2 zile cu 2 zile, salariu 2000 lei. **2.000 L;** ☎0724.214.554

1624. **Restaurant** Events Garden angajeaza personal, bucatar cu experienta si calificare ☎0722.451.183 alecsandrapopescu@yahoo.com

1625. **Restaurant** Gastronomika, zona Piata 1 Mai, angejeaza ajutor bucatar, picolita/ picol (cu sau fara experienta); ☎0737.940.512

1626. **Restaurant** Golden Blitz angajeaza: bucatar, femeie de serviciu, conditii salariale atractive; ☎0721.090.686

1627. **Restaurant** in Calea Floreasca angajeaza bucatari cu experienta pentru sectia gratar, salariul este de 3200, program 2 zile cu 2 zile, masa si transport asigurat seara la plecare. **3.200 L;** ☎0766.405.416 vasiloiu.cristina@yahoo.com

1628. **Restaurant La Gafe angajeaza bucatar, ajutor bucatar, femeie la vase; ☎0763.560.630**

1629. **Restaurant** La Gafe angajeaza bucatar, ajutor de bucatar, femeie la vase, picolita; ☎0763.560.630

1630. **Restaurant** Plaza Romania angajeaza bucatar, casier/lucrator comercial, vanzator. Se ofera salariu atractiv intre: 1800-2500 lei in functie de experienta. Asiguram pregatire. Detalii la telefon; ☎0726.622.330

1631. **Restaurant** The Roof angajeaza bucatar, ajutor bucatar, femeie la vase, (incinta Prosper Plaza etj 2) pentru mai multe detalii la telefon ☎0725.862.035

1632. **Restaurant** tip Fast-Food Park Lake angajeaza: shaormari - salariu 3500 lei, casier - salariu 2100 lei, femeie salate - salariu 2000. Salariu atractiv in functie de experienta. Detalii la telefon: ☎0768.932.172

1633. **Restaurant, Sector 3, angajeaza: pizzar, femie pentru curatenie si receptionera pentru preluare comenzi livrare la domiciliu; ☎0732.113.701/ 0723.581.055**

1634. **Restaurantele** Trickshot angajeaza ospatari Restaurantele Trickshot din Promenada Mall si Mega Mall- angajeaza ospatar si ajutor ospatar.Program: 2 zile cu 2 zile libere, salariu motivant. O masa calda pe zi. Posibilitati avansare. ☎0747.085.439 andreea.barbu@trickshot.ro

1635. **Restaurantele** Trickshot angajeaza personal vase Restaurantele Trickshot angajeaza pentru locatia din Mega Mall si Promenada Mall personal curatenie Bucatarie - Vase. Program de lucru: 2 zile lucru + 2 zile liber. Minim o masa cald pe zi. ☎0747.085.439 andreea.barbu@trickshot.ro

1636. **Restaurantul** Montefiore angajeaza in conditii avantajoase femeie la vase, program 2 cu 2, salariul 2.000 lei + tips si taxi; ☎0729.011.121

1637. **Restaurantul** Nor este in cautare de noi colegi, angajam ospatar si hostess, iti oferim un salariu motivant, bonusuri lunare, program flexibil, masa si transportul asigurate, posibilitati de avansare si de dezvoltare. ☎0731.322.472 nicoleta@stadio.ro

1638. **Restaurantul** Spartan angajeaza personal, daca iti doresti un salariu atractiv,un mediu de lucru dinamic si posibilitati de avansare, te asteptam in echipa noastra. Salariu de inceput: 1800 lei+bonuri de masa. ☎0746.988.889 recrutare@rerum.ro

1639. **Restaurantul** Spartan Tom angajeaza personal pe functiile de ajutor bucatar, pizzer, casier, preparator, taietor carne rotisata. Oferim: respect, seriozitate, mediu placut, salariu atractiv, masa restaurant. Te asteptam in echipa! ☎0754.869.566 recrutare@rerum.ro

1640. **Restaurantul** trickSHOT angajeaza ajutor bucatar restaurantul Trickshot Promenada Mall- angajeaza ajutor bucatarie. Program: 2 zile cu 2 zile. Salariu motivant.Beneficii:O masa calda pe zi. Posibilitati de avansare si dezvoltare. Bonusuri; ☎0747.085.439 barbuandreea94@gmail.com

1641. **Restaurantul** TrickShot angajeaza barman avem o gasca de barmani foarte talentati si cool pe care vrem sa o intregim. Daca vrei un job la Trickshot Promenada, unde stim cel mai bine sa imbinam munca si distractia, suna-ne la nr. tel. ☎0747.085.439 recrutare@trickshot.ro

1642. **Restaurantul** Trickshot angajeaza bucatar Restaurantul Trickshot din Promenada Mall cauta bucatar pentru diferite sectii. Program: 2 zile lucru/ 2 zile libere. Beneficii: carte de munca. Transport asigurat, bonusuri ☎0747.085.439 recrutare@trickshot.ro

1643. **Restaurantul** TrickShot angajeaza pizzar echipa noastra se mareste. Angajam PIZZAR pentru locatia din Mega Mall. Program: 2 zile cu 2 zile liber Beneficii: minim o masa pe zi: decont taxi la plecare, posibilitati de avansare multiple. **3.300 L;** ☎0747.085.439 recrutare@trickshot.ro

1644. **RIBS** Bar&Grill angajeaza femeie la vase Ribs Bar&Grill isi mareste echipa. Iti oferim un mediu de lucru profesionist, oportunitatea reala de evolutie in cariera, alaturi de un pachet salarial atractiv. ☎0766.692.196 bogdanm.popescu@yahoo.com

1645. **Ribs** Bar&Grill angajeaza pizzar. Ribs Bar&Grill isi mareste echipa. Iti oferim un mediu de lucru profesionist, oportunitatea reala de evolutie in cariera, alaturi de un pachet salarial atractiv, ☎0766.692.196 bogdanm.popescu@yahoo.com

1646. **Rigipsari** angajez urgent 4 rigipsari cu experienta. 4000 lei/luna. Tel. **4.000 L;** ☎0744.320.032 office@atlantic-construct.ro

1647. **Rigipsari** cu experienta si ajutori, salariul 15-20 Lei ora **200 L;** ☎0747.144.224 Totilca.cosmin23@gmail.com

1648. **Rigipsari** si ajutor de rigipsar firma de amenajari interioare, angajam rigipsari ?i ajutor de rigipsar. Oferim salariu motivant, bonuri de masa si contract de munca. ☎0726.173.797/ 0722.587.710

1649. **Rigipsari** zugravi finisori electricieni societate comerciala cu capital romanesc angajeaz? muncitori calificati si necalificati in domeniul constructiilor: rigipsari, zugravi, zidari, finisori, electricieni ☎0744.563.376 scpromptservice@yahoo.com

1650. **RIgipsari,** contract de munca perioada nedeterminata, tichete de masa, salariu la doua saptamani. Programe de lucru 07.30-16.30 de luni pana vineri ☎0751.517.441 razvan.motorga@topinter.ro

1651. **Rigipsari,** zugravi, faiantari, ajutor rigipsar cu experienta si proba de lucru, se asigura contract de munca, salariul 150-200 zi tel., **200 L;** ☎0747.144.224

1652. **Rigipsari,** zugravi, calificati/necalificati. Conditii excelente, salariu avantajos, oferim si cazare la nevoie. Rugam seriozitate. ☎0748.805.805 store.d.construct@gmail.com

1653. **Rigipsari,** zugravi, zidari salariul 4000-5000 lei cu proba de lucru. **4.000 L;** ☎0747.144.224

1654. **Romclean** Import SRL angajeaza electromecanic societatea comerciala cu obiect de activitate utilaje spalatorie textile angajeaza electromecanic in conditii avantajoase, cu salariu atractiv. Posesor permis conducere categoria B. Program flexibil; ☎0744.545.609 romcleanimport@gmail.com

1655. **Romfracht** angajeaza mecanic intretinere masini si utilaje, muncitor calificat/necalificat. Se ofera salariu motivant si tichete de masa. ☎0728.220.031/ 0728.220.031 mariana.andrei@romfracht.com

1656. **Rpg** Security angajeaza angajam agenti de paza, dispeceri si sefi de tura pentru obiectiv industrial situat in Ploiesti brazi. Tarif intre 8 lei si 10.5 lei ora. Oferim echipament si instruire gratuita. Bonusuri de performanta! **2.000 L;** ☎0727.683.070

1657. **RPG** Security angajeaza agenti de securitate continuam recrutarile si angajari pentru posturile de agenti de paza, dispeceri si sefi de tura pentru obiectiv industrial situat in Ploiesti Brazi. Tarif intre 8 lei si 10.5 Lei ora **3.000 L;** ☎0727.683.070

1658. **RPG** Security angajeaza agenti de securitate, agenti de paza pentru zona Mogosoaia in conditii foarte avantajoase, tarif 9 lei pe ora. Program in ture de noapte19-07 ,una liber una la munca, sambata duminica 24 la munca 24 liber. ☎0728.050.999

1659. **RPG** Security angajeaza dispecer video in conditii deosebite, tarif 15 lei/ora, echipament si instruire gratuita. Oferim bonusuri de performanta. Puteti depune CV la adresa de email **3.000 L;** ☎0762.603.414 marianmoise2005@yahoo.com

1660. **RPG** Security angajeaza sefi de obiectiv si inspectori securitate pentru Bucuresti si Ploiesti. Asiguram masina de serviciu si toata logistica necesara. Salarii intre 2000 si 4000 lei. Oferim bonusuri de performanta. ☎0728.888.081/ 0773.937.051 dan.grigore9@gmail.com

1661. **RPG** Security angajeaza sefi de obiectiv si inspectori securitate pentru Bucuresti si Ploiesti. Asiguram masina de serviciu si toata logistica necesara. Salarii intre 2000 si 4000 lei. Oferim bonusuri de performanta. **3.000 L;** ☎0728.888.081/ 0773.937.051 dan.grigore9@gmail.com

1662. **RPG** Security angajeaza supervisori Deichmann angajam supervisori pentru magazinele Deichmann. Locatii: Vulcan, Militari, Mega Mall. Tarif 10 Lei/ora ture zi 12 h. Asiguram echipament si instruire gratuita, bonus de performanta **2.000 L;** ☎0737.542.814/ 0773.937.051 marianmoise2005@yahoo.com

1663. **S.C.** Romanian Security Systems SRL, angajeaza agenti de securitate si interventii cu sau fara atestat, pe Bucuresti/ Ilfov. Experienta reprezinta un atu; ☎0786.590.533/ 0786.590.218

1664. **S.C.SAL-TRANS** EXIM S.R.L Firma de salubrizare din Magurele/Ilfov angajam soferi cat. C, atestat marfa si cat. B. Salariu atractiv. ☎0745.031.185 office@saltrans.ro

1665. **Salon** de infrumusetare angajeaza Coafeza, cosmeticiana, frizer si manichiurista/tehnician unghii, minim 3 ani experienta, zona Bucur Obor, program o zi cu o zi, duminica liber. ☎0727.862.288 florentinapopescu12@yahoo.com

1666. **Salvarea** Puls angajeaza dispecera. Relatii la telefon: ☎0219290

1667. **Sandwich** Artist cautam angajati full time pe pozitia de Sandwich Artist ☎0725.132.133

1668. **SC** Albert Distribution Logistics SRL, RO 24788713, scoate la concurs 5 posturi ingrijitor animale, 5 posturi muncitor pregatire furaje, ferma Valea Mare, Dambovita. Pentru CV telefon; ☎0762.206.112

1669. **SC** Antioch Investment SRL angajeaza muncitor necalificat la demolarea cladirilor, captuseli zidarie, placi mozaic, faianta, gresie, parchet, relatii la tel.; ☎0722.696.947

1670. **SC ARABESQUE SRL ANGAJEAZA GESTIONAR PENTRU MILITARI SI THEODOR PALLADY; ☎0748.201.983**

1671. **SC Eleven Restaurant angajeaza barman, ospatar, ospatarite, bucatar, picoli, pizzar pt. locatia din str. Postavarului 86-90, zona Salajan. Salarii atractive; ☎0720.552.818**

1672. **SC** Horizon Oriental Comert SRL scoate postul de lucrator comercial ☎0764.669.999

1673. **SC** Ion Mos SRL angajeaza muncitori necalificati Efectueaza activitati in constructii; Comunica direct catre superiori starea lucrarii dar si problemele identificate; Cu sau fara experienta. Carte de munca, salariu atractiv. ☎021.352.22.11 office@ionmos.eu

1674. **SC Kranz Eurocenter SRL angajeaza macaragii pentru macara-turn, cu atestat si experienta. Santierele se afla in Brasov, Bucuresti, Galati. Oferim cazare si salarii atractive; ☎0747.492.311/ 021.315.09.31**

1675. **SC** Mobteco angajeaza SC Mobteco Product SRL angajeaza: circularist,operator masina cant, operator cnc, montator mobilier hala si tereni, vopsitor mdf si furnirpt. interviu va asteptam in str. Murelor nr 1. **3.000 L;** ☎0727.225.811 productie@mobteco.ro

1676. **SC Nufarul SA angajeaza: 1. Femeie de serviciu pentru sediul societatii situat in Militari, B-dul Iuliu Maniu nr.187, salariu 2.130 brut lei+ tichete de masa; 2. Operatori spalator covoare (barbati) salariu 3.000 brut lei in perioada de scolarizare pana la 4.000 lei brut+ tichete de masa. 3. Lucratori primire- eliberare comenzi pentru spalat si curatat, salariu 2.400 le brut+ tichete de masa. ☎0771.507.606 hr@nufarul.com.ro**

1677. **SC** Rong Viet scoate la concurs 2 posturi spalatoreasa lenjerii, 2 posturi femeie de serviciu, 2 posturi manichiurista; ☎0764.669.999

1678. **SC** Sut Carpati SA angajeaza electrician intretinere si reparatii in conditiile legii. Se ofera salariu atractiv si bonuri masa de 15 Lei. Relatii de luni pana vineri intre orele 08-16 ☎0756.113.095/ 0728.984.838 androneg@yahoo.com

1679. **SC** Tehnica Invest SRL angajeaza instalatori tehnico sanitari si ajutor de instalatori. Se ofera salariu incepand de la 3.400 Lei. Program de luni pana vineri (Daniel) **3.400 L;** ☎0762.271.176

1680. **SC** Verta Tel angajeaza ajutor bucatar SC Verta Tel SRL angajeaza ajutor bucatar pentru locatia Sos. Bucuresti-Magurele, nr.1, Str. Atomistilor ☎0761.738.702 schipor.oana@vertatel.ro

1681. **Schelari** cu sau fara calificare, Angajam schelari cu sau fara calificare (muncitori necalificati) in Bucuresti, lucru la inaltime. ☎0734.715.088

1682. **Secretara** sector 6, domeniu imobiliar, bun organizator, cunostinte PC, limba engleza si agenti imobiliari cu/ fara experienta, carte de munca, numai perioada lunga, CV mail: ☎0725.740.601 brtimob@yahoo.ro

1683. **Secretara** - asistent manager cunostinte PC si muncitor calificat/ necalificat, angajam pentru fabrica de mase plastice Prelungirea Ghencea, la 100 m de bariera, cazare asigurata pentru provincie, luni- vineri, salariu negociabil **3.000 L;** ☎0722.442.213 mtymtyplast@yahoo.com

1684. **Secretara** executiva, asistent supervizor personal feminin cu experienta in secretariat, limba engleza nivel conversational, voce placuta. NU este videochat! Veniturl brute minim 4500 lei/lunaProgram in ture 12 ore lucrate /24 ore liber. **4.500 L;** ☎0731.318.888 diana.sediu@gmail.com

1685. **Secretara** firma de taxi, cunostinte PC, Office, Excel, email, contabilitate primara, permis de conducere cat B si experienta in traficul din Bucuresti, persoana hotarata, descurcareata, se ofera masina. **2.500 L;** ☎0745.008.088 office@etic-asigurari.ro

1686. **Secretara** pentru fabrica tamplarie pvc angajam secretara in domeniul tamplariei pvc. ☎0771.269.565/ 0768.064.141 comenzi.windoorland@gmail.com

1687. **Secretara** personala, 8 ore full time, 5.000 Lei/ luna, contract de munca, activitate de organizare pentru director general si receptie, prezentabila, punctuala, eleganta, trimiteti 2 poze + pe mail si o scurta prezentare, **5.000 L;** ☎0728.138.347 euro.headoffice@gmail.com

1688. **Secretara,** consilier vanzari, munca de birou showroom tamplarie Pvc, contract de munca, salariu fix + comision din vanzari in functie de realizari. Constituie avantaj experienta in vanzari. Zona Drumul Taberei si Rahova. Asteptam cv pe mail. ☎0722.661.912 irina.oprea@decopvc.ro

1689. **Secretara,** firma contabilitate Bucuresti, descrierea jobului: preluarea apelurilor telefonice venite din partea clientilor, preluarea solicitarilor primite pe email din partea clientilor, identificarea problemelor cu care se confrunta, ☎0722.659.395 netoiu.florin@gmail.com

1690. **Secretariat** si vanzari, DeMedia angajeaza personal birou, secretariat si dep vanzari. Se cauta persoane cu experienta, dedicate, orientate catre rezultate. Implicarea, seriozitatea si punctualitatea constituie un avantaj. angajan@demedia.ro

1691. **Secretariat** transporturi dispecer inginer coordonator transport, diapecer, urmarire masini, gps, ☎0747.304.050 lcaruseurotrans@gmail.com

1692. **Securitas** Romania recruteaza Agenti Securitate Securitas recruteaza Agenti Securitate pentru obiective din Bucuresti si localitati limitrofe, Relatii la tel Luni - Vineri intre orele 09:00 - 17:00 ☎0747.225.900 nicolae.priscoveanu@securitas.com.ro

1693. **Sef** de magazin, casier, lucrator comercial pentru magazinele Shop&Go in zonele Bucurestii Noi, Baneasa (Str. Biharia) si Buftea. nr. ☎0745.637.369

1694. **Sef** magazin Piata Muncii pentru magazinul Shop&Go Mega Image, salariu atractiv, bonusuri, program in ture, 8 ore/ zi. Experienta in domeniu este un avantaj. ☎0761.629.878

1695. **Sef** tura restaurant Organizeaza si verifica activitatea echipei din subordine, raspunde de gestiune, face rapoarte de inchidere de zi, intervine in activitate la nevoie. **3.000 L;** ☎0743.155.016 ioana.ciuca@scandia.ro

1696. **Sefi** tura, dispeceri, agenti de securitate, Securitas angajeaza personal paza din Bucuresti, Ilfov, Gaesti, Giurgiu, studii minime 8 clase, cu/ fara atestat paza, experienta, operare pc, lb. engleza. Programari L-V intre orele 9-16 ☎0749.050.576/ 0747.225.916 iulian.draganete@securitas.com.ro

1697. **Sefi** tura, dispeceri, agenti de securitate, Securitas Romania angajeaza servant pompier, dispeceri, agenti de securitate din Bucuresti. Studii medii, calificare servant pompier, dipecer centru de alarma si agent securitate. Tel. L-V 9-16 **1.800 L;** ☎0749.050.576/ 0747.225.916 iulian.draganete@securitas.com.ro

1698. **Servant** pompier, Electromagnetica Fire cu sediul in Bucuresti Calea Rahovei nr. 266-268, angajeaza servant pompier ☎0751.090.304

1699. **Servant** pompier, S.C. Constant Art Professional Firefighter Team S.R.L. angajeaza servanti pompieri cu stagiul militare efectuat la Arma Pompieri (I.S.U.). Oferim conditii avantajoase de angajare.

1700. **Servant** pompier, dispecer, agenti de securitate Securitas Romania angajeaza servant pompier, dispeceri, agenti de securitate din Bucuresti. Studii medii, calificare servant pompier, dispecer centru alarma si agent securitate. Tel. L-V 9-16. ☎0749.050.576/ 0747.225.900 iulian.draganete@securitas.com.ro

1701. **Servanti pompieri. AMA CSSU angajeaza servanti pompieri. Cerinte: certificat calificare, studii medii, domiciliul in Bucuresti, program 12/24 cu 12/48, salariu motivant, condi?ii optime de lucru; ☎0720.133.112/ 021.317.42.76**

1702. **Service** Auto autorizat RAR angajam mecanic auto sector 3 angajeaza mecanic auto si ajutor de mecanic auto. Conditii bune de lucru. Salariu atractiv. Program de lucru normal. ☎0722.606.159 dan_yky@yahoo.com

1703. **Shadow** terapeut pentru un baiat in varsta de 6 ani. Program 9 ore luni pana vineri. Doresc colaborare pe termen lung, nu este necesara experinta. Zona sectorul 5, Piata Pucheni, Muntii Carpati ☎0762.659.098 dumitriucorinacatalina@gmail.com

1704. **Shaormar** cu experienta Angajez shaormar cu experienta in sectorul 6. Program 12 h, 16 lei / h. Detalii la tel; ☎0784.718.363

1705. **Shaormar** cu experienta pentru zona Berceni, se ofera contract nedeterminat si 1 masa calda zilnic, salariu 3300 net, se lucreaza o zi da una nu, se deconteaza taxiul la nevoie. **3.300 L;** ☎0770.573.286

1706. **Shaormar** cu experienta, salariu 3300 lei, se lucreaza 1 zi da,1 nu, taxiu decontat, 1 masa calda, cm perioada nedeterminata, zona Berceni, se ofera 1 masa calda zilnic. **3.300 L;** ☎0773.316.497

1707. **Shaormar** si ajutor in bucatarie Angajez shaormar si ajutor in bucatarie la fast food, salariu atractiv; ☎0763.131.139

1708. **Shaormar,** casiera si femeie pentru curatenie shaormerie angajeaza shaormar, casiera si femeie pentru curatenie si bucatarie, program si salariu foarte atractiv!!! Locatie Calea Vitan. ☎0739.124.057 andreif33c@gmail.com

1709. **Shaormari** si fete bucatarie cu/ fara experienta, pentru restaurant Piata Sudului. Salariu incepand cu 2.100 Ron + 300 Ron tichete, 8 h, 5+2; ☎0765.353.953

1710. **Shop&Go** Branesti angajaza personal cu domiciliul in Branesti sau din apropiere. Program flexibil in ture. Se lucreaza si in weekend. Detalii suplimentare oferim la interviu. Rog cv la adresa de mai jos. Salariu 1600 net. **1.600 L;** ☎0723.322.090/ 0723.322.090 cristianmatea@gmail.com

1711. **Simigeria** Luca angajeaza responsabil unitate, experienta in domeniul alimentatiei publice este un plus. Atributii generale Responsabil Unitate: - Coordonarea echipei (aprox. 10 persoane / tura); - Acordarea de suport echipei in indeplinirea sarcinilor legate de productie; - Primirea noilor angajati si integrarea lor in echipa; - Realizarea comenzilor de marfa si ulterior, receptia acestora; - Intocmirea documentatiei zilnice si verificarea indeplinirii standardelor de calitate si regulilor interne de functionare. Pentru mai multe detalii, ne puteti contacta la 0744.783.217 Alin; ☎0744.783.217

1712. **Simigeria** Luca angajeaza vanzatoare cu sau fara experienta. Puteti sa ne cunoasteti si sa ne deveniti colegi. Cautam o persoana comunicativa, cu zambetul pe buze si cu o atitudine pozitiva. Salariu 2.200 lei program 8 ore; tel. Alin; ☎0744.783.217

1713. **Simigeria Sara Pretzel angajeaza Modelator covrigi pt zonele: Baneasa, Titan, Colentina .program in ture.salariul 2300-2600 ron .tichete de masa.decont transport.bonus din vanzari 2.600 L; ☎0753.076.873**

1714. **Slefuitor** de piatra, Otopeni operarea pe masina de taiat marmura, respectarea programului de lucru, taierea si slefuierea marmurei granitului, quartz, retusarea manuala a produselor din granit, marmura **3.000 L;** ☎0723.398.788 info@artgranit.ro

1715. **Slefuitor** metale angajam urgent, cu sau fara firma experienta,Suntem o firma producatoare de utilaje in industria alimentara din inox. Oferim: Contract perioada nedeterminata, salariu motivant, transport; **2.000 L;** ☎0752.090.192 daniela.stefan@valmix.ro

1716. **Smart** Top Construct isi mareste echipa Smart Top Construct angajeaza personal. ☎0745.013.863 offce@smarttopconstruct.ro

1717. **SOCIETATE COMERCIALA ANGAJEAZA REGLOR, MECANIC SI ELECTRICIAN DE INTRETINERE INSTALATII. CV LA EMAIL SAU LA FAX: 021.242.24.33. RELATII LA TELEFON: ☎021.242.18.47**

1718. **Societate** de constructii angajeaza macaragiu macara pneuri Grove, salariu atractiv; ☎0731.160.273

1719. **Societate** de paza Societate de paza si protec?ie angajeaza agenti de securitate(barbati/femei) cu vârsta maxima de 45 de ani pentru obiective - farmacii(tarif 10 lei/ora) in zona Pia?a Sudului. ☎0757.377.812

1720. **Societate** de paza, agenti de securitate (barbati si femei) cu sau fara atestat de paza, pentru obiectiv in zona: 13 Septembrie, Berceni, Scanteia, Popa Tatu si Stefanesti, Sabareni Ilfov. ☎0722.432.186

1721. **Sofer** categoria B cu experienta angajez pentru curierat rapid pe Bucuresti. Conditii de angajare: cazier curat, domiciliul in sectorul 6, 5, studii 12 clase, ☎0722.383.901

1722. **Sofer firma de reciclare angajeaza sofer categoria B si muncitori necalificati; ☎0722.563.200/ 0720.726.649**

1723. **Sofer** NAN Logistic recruteaza sofer categoria B, autoutilitara 3.5 tone. Responsabilitati: livrarea materialelor in conditii de siguranta. Conducerea autovehicului cu o capacitate de maxim 3.5 tone; ☎0742.144.747 gabriela.socol@nanevents.ro

1724. **Sofer** pe masina firmei in relatia cu UBER. Detalii la telefon, **2.000 L;** ☎0784.039.818/ 0726.449.876

1725. **Sofer** profesionist in zona Otopeni (Balotesti), Ilfov pentru camion 7.5 tone, 12 tone si 18 tone (categoria , C), transport intern (in tara) de marfuri generale, **3.500 L;** ☎0720.256.464

1726. **Sofer** ptr Germania. Auto 3.5 tone prelata. ☎0747.304.050 Icaruseurotrans@gmail.com

1727. **Sofer** restaurant central - Piata Romana, angajeaza sofer aprovizionare; **1.800 L;** ☎0733.500.300 office@embassy-one.ro

1728. **Sofer** societate distribuie produse panificatie, angajeaza sofer categoria B cu experienta. ☎0726.712.185/ 0726.712.185 scorpionstranspan21@gmail.com

1729. **Sofer** tir prelata, curse in Bucuresti si tara, program legal, salariu net 4.000 Ron plus diurna legala, garaj Jilava ☎0769.250.759 office@sare.ro

1730. **Sofer** pe tir intern cu plecare din Bucuresti si retur, angajam pentru firma de transport, salariu intre 4000 lei si 4300 lei. ☎0735.552.682

1731. **Sofer** agregate pt transportul de agregate si materiale de constructii. Depozit in comuna Pantelimon. Program luni-sambata. Salariu 2.500 lei. Mai multe detalii la tel. **2.500 L;** ☎0721.249.083

1732. **Sofer** autobasculanta 8x4 angajez sofer autobasculanta 8x4 cu experienta, in Bucuresti! ☎0766.704.295 prutildepoz@yahoo.com

1733. **Sofer** autoturisme si camionete pentru societate com. din domeniul morariitului angj., sofer autoturisme si camionete. Punctul de lucru se afla in Buftea, la iesirea din Chitila, pe DN 7), salariul este atractiv, se acorda BM, de 300 lei/luna ☎0746.118.878 angajari.panificatie@gmail.com

1734. **Sofer** B frigorifica, 7 paleti, transport alimente. Livrare in sudul tarii. Marfa paletata. Puncte fixe de descarcare. Se lucraza sambata. Doar cu experienta pe dube 3,5t. Masini noi, aer conditionat. Garaj sector 6. **2.500 L;** ☎0738.548.371 dan.aftrans@gmail.com

1735. **Sofer basculanta 8x4 cu experienta pentru firma constructii cu garaj, in localitatea Chitila. Cazare gratuita si facilitati la transport; ☎0722.284.776**

1736. **Sofer** Bolt si Uber cu masina firmei Megane si Aveo GPL minim 40 ani Uber Taxify Cazier judiciar, minim 10 ore pe zi. Masina ramane 24/24 in posesia soferului. Mentenana masinei se va face de catre firma ☎0723.861.862

1737. **Sofer** buldoexcavator Caterpillar categoria C+B, angajez urgent, salariu 130 lei/zi, se asigura transportul, zona Bucuresti, Ilfov; ☎0720.178.415

1738. **Sofer** buldoexcavator, manitou persoana serioasa si dornica de munca pt postul de sofer buldoexcavator sau manitou. Salariu atractiv.Cerinte: carnet de conducere catgoria C obligatoriu.Experienta minim 3 ani. ☎0727.687.450 claudiu.moisiev@yahoo.com

1739. **Sofer** c-e angajez sofer c-e pe comunitate, card tahograf, atestat marfa, incarcari la rampa, 2 luni cu 2 saptamani acasa, se pleaca cu masina, se vine cu masina, ☎0731.027.409 dumitru.mihai34@yahoo.com

1740. **Sofer** caregoria B, garaj Ciorogarla, distributie Bucuresti; ☎0744.574.574

1741. **Sofer** cat B, angajam sofer categoria B cu activitate pe atelier pentru mobila zona Bragadiru, Ilfov. Cutam persoane serioase. ☎0786.468.800/ 0786.468.800 creativomobil@gmail.com

1742. **Sofer** cat C program flexibil, livrare rapida fara receptie. Camioane frigo 12 to.Camionul revine la garaj zilnic. Posibilitate de lucru de la 3 la 5 zile pe saptamana. Pentru mai multe informatii apelati nr din anunt. ☎0738.548.371 dan.aftrans@gmail.com

1743. **Sofer** cat. B pentru S.C. Anzak Land SRL, salariu atractiv + bonuri de masa. Dorim seriozitate si punctualitate, zona Obor; ☎0754.013.439

1744. **Sofer** categoria B pe auto Ford cu 7 locuri si bena in spate. Program L-V 7:30-17. Sediul in Ganeasa. Se pleaca de la D-na Ghica. Cautam oameni stabili, contract pe minim 4 ani. **2.200 L;** ☎0752.539.138

1745. **Sofer** categoria B cu domiciliul in sector 4, pentru distributie produse panificatie si, ajutor sofer Partener Vel Pitar cu domiciliul in sector 4 Bucuresti Emil Racovita, Piata Sudului, Berceni **2.200 L;** ☎0723.649.620 wio640@yahoo.com

1746. **Sofer** Categoria B cu experienta Firma de productie problicitara angajeaza sofer categoria B.. Cerinte: permis categoria B; abilitati de organizare; simt de raspundere dezvoltat,constituie avantaj absolvent de dupa 2012. ☎0757.888.788 office@highleveltrade.ro

1747. **Sofer** categoria B pentru firma de curatenie, firma de curatenie angajeaza sofer categoria B, cu experienta in activitatea de curatenie sau cu dorinta de implicare. Cautam o persoana responsabila, serioasa. Salariu de la 2.200 lei net. ☎0720.542.280 totalcleaningservices2017@gmail.com

1748. **Sofer** Categoria B, distributie pal melaminat, in Bucuresti si zonele limitrofe, masina Daily Iveco cu prelata, de 3,5 tone.Pentru mai multe informatii puteti suna la tel. ☎0722.101.050 alina.florescu@regencycompany.ro

1749. **Sofer** categoria B, experienta anterioara ca sofer min.3 ani; Permis de conducere cat. B; Studii medii; Cazier actualizat;Energie, flexibilitate, responsabilitate, atentie;CV: office@saloanelemagic.ro

1750. **Sofer** categoria B, garaj Bolintin Deal, distributie Bucuresti; ☎0744.574.574

1751. **Sofer** categoria B, SC angajeaza cu forme legale sofer cu experienta pentru livrari locale si in tara, garaj in sector 5, detalii la telefon, ☎0722.396.341

1752. **Sofer** categoria B, Bucuresti Angajam Sofer Categoria B. Distributie pal melaminat, in Bucuresti si zonele limitrofe, masina Daily Iveco cu prelata, de 3,5 tone.Pentru mai multe informatii, telefon. ☎0737.995.905 alina.florescu@regencycompany.ro

1753. **Sofer** categoria B, Oradea cu cazier curat, pentru curse simple prin Oradea, pentru colegii din santier. Trebuie sa cunoasca orasul Oradea. Salariu 2.350 Lei net/luna, angajare cu contract legal **2.350 L;** ☎0753.228.228 info@sagex.ro

1754. **Sofer** categoria B, pentru Bucuresti, sos. Chitila pentru Nissan Atleon,sector 1, Soseaua Chitila, experienta obligatorie pe Iveco Daily, Ford Transit, Nissan Atleon, sofer experimentat pentru transport de greutati si volume mari; **2.000 L;** ☎0735.211.091 office@depozituldeschele.ro

1755. **Sofer** categoria B, Uber, Bolt, Clever, Cerinte: fara cazier, 30-50 ani. Oferim plata saptamanala, se castiga 2.500-3.500 lei/luna, program flexibil. **3.000 L;** ☎0723.609.619/ 0723.609.619 alex_orodel@yahoo.com

1756. **Sofer** categoria C cu atestat marfa, program 8 ore, salariu atractiv. Pentru detalii tel. ☎0720.482.484

1757. **Sofer** categoria C+E local Bucuresti Sofer categoria C, E, tir 2 curse locale pe zi Magurele - A1 KM 23 se lucreaza de luni pana vineri. ☎0740.152.711 raducanu.marius@gmail.com

1758. **Sofer** categoria C, camion 7.5 tone pentru livrari locale Bucuresti-Ilfov, depozitul se afla pe sos Bucuresti-Magurele, ☎0740.152.711 Raducanu.marius@gmail.com

1759. **Sofer** categoria C, pentru camioneta cu Mtma 7,49 to, cu prelata. Se efectueaza curse in Bucuresti si in tara. Se ofera salariu, diurna, carte de munca. Rog CV pe adresa de mail ☎0720.639.327 absolutcompany@gmail.com

1760. **Sofer** categoria C, urgent; ☎0722.504.901

1761. **Sofer** categoria D pentru curse speciale in Buc

LOCURI DE MUNCĂ

1814. **Sofer** TIR pentru trafic intern, salariu 4.500-5.000 lei; ☎0722.351.455

1815. **Sofer** TIR comunitate venit 2.200 euro in prima luna, cu crestere la 2.500 euro din a doua luna. Activitate tractionist, se desfasoara in Belgia, cu plecari spre Franta si Germania **2.200 €;** ☎0745.230.544 juliandobre@hotmail.com

1816. **Sofer** tir cu atestat Angajam sofer tir curse locale Muntenia, marfa paletizata, auto cu prelate. Sediul in Pantelimon, Ilfov. Necesar atestat profesional transport marfa. Cursele sunt cu intoarcere acasa zilnic. ☎0723.217.770 sigmaprest_logistics@yahoo.com

1817. **Sofer** Uber Copie conforma Uber, ecuson, flota Logan 2019, 0 km, GPL, minim 10 ore/ zi duminica liber, salariu saptamanal 900-1000 ron, ☎0726.605.606 Paraschivoiutraian@yahoo.com

1818. **Sofer** Uber Logan GPL. Copie conforma. Sofer Uber persoana serioasa, salariul poate depasi 4.000 lei, echipate GPL, service asigurat de firma. ☎0726.605.606

1819. **Sofer** Uber si Bolt soferi in cadru perfect legal pentru relatia Uber, detinem florta Chervolet Aveo, Renault Megane echipate GPL, stare impecabilă, mentenanta este asigurata de noi revizie, ulei filtre etc, ☎0723.861.862

1820. **Sofer** Uber, Taxify Flota Logan 2019 gpl, 0 km, copie conforma Uber +ecuson, minim 10 ore/ zi in afara de duminica,cazier judiciar, ☎0726.605.606 paraschivoiutraian@yahoo.com

1821. **Sofer,** distribuitor bauturi sector 3 angajeaza sofer categoria B. ☎0730.071.955

1822. **Sofer,** firma de service utilaje cauta sofer cu experienta pentru deplasare zilnica a echipei de service.8 ore/zi, salariu fix, plata ore suplimentare. **2.500 L;** ☎0751.010.110 chiperpetre@hotmail.com

1823. **Sofer,** firma specializata in servicii de curatenie angajeaza sofer pt. echipa mobila, oferim salariu atractiv si tichete de masa. ☎0744.777.355

1824. **Sofer,** agent vanzari cu/ fara experienta venit minim 3.000 Lei max. 6.000 Lei diurne incluse, in functie de realizari, etc., deplasari saptamanale la nivel national, pers. serioase si disponibile, cu exp. la sofat, ☎0748.399.140/ 0746.204.411 jobrecrutare85@gmail.com

1825. **Sofer,** ospatar cu permis categ. B, pentru catering si evenimente, program luni-vineri 09:00-17:30 si 2 sambete/luna cu program redus. O masa pe zi, contract de munca, posibilitati de avansare, zona Morarilor, metrou Costin Georgian, **2.200 L;** ☎0726.946.544 birou@bucateperoate.ro

1826. **Sofer.** Firma de transport angajeaza sofer profesionist cu ADR, CV pe e-mail/ telefon: ☎0723.793.937 office@lpg-auto.ro

1827. **Sofer.** Garaj Sos. Giurgiului 162, sector 4, angajeaza sofer cat. B+D pentru transport in cont propriu, program 8-16 L-V, salariu net **1.700 L;** ☎0757.038.335/ 0751.171.915

1828. **Sofer.** Societate comerciala angajeaza sofer categoria B pentru activitati administrative. Salariu net, **1.300 L;** ☎0731.671.098

1829. **Soferi** categoria B, C si E cu atestat si card. Asiguram gratuit cazare, masa si diurna. Asteptam provincia. Salarii atractive. Firma isi desfasoara activitatea in Bucuresti. Relatii intre 10.00-16.00. ☎0769.961.624

1830. **Soferi** autocamion cat C+E SI cat. B, firma de marcaje rutiere angajeaza soferi (preferabil cu domiciliul in Constanta) profesionisti cat C+E si cat. B pe raza Orasului Constanta, salariu motivant, conditii bune de munca. Contact 13:00-17:00 ☎0728.060.984 contabilitate@anduna.ro

1831. **Soferi** autocamion cat. C+E si soferi cat. B, Firma de constructii angajeaza soferi profesionisti categ. C+ E, soferi categ. B, mecanic auto, experienta minim 3 ani cunostinte reparare utilaje, conditii bune de munca, cazare, salariu motivant ☎0728.873.232 office@anduna.ro

1832. **Soferi** cat C pentru distributie Bucuresti Angajam soferi cat C, atestat ARR, pentru distributie bauturi Bucuresti. Doi oameni pe masina, auto 7,5to. Program luni-vineri, tichete masa, plata ore suplimentare. Depozit in Pantelimon, Ilfov.

1833. **Soferi** cat. B cu experienta in domeniu, pentru firma de distributie situata in Dobroesti-Fundeni, salariu avantajos. Relatii la tel., ☎0727.838.455/ 0727.838.455

1834. **Soferi** categoria B angajam pentru distributie electrocasnice cu disponibilitate si pentru deplasarile in tara ☎0728.135.409/ 0728.135.409 sales@demelectronics.ro

1835. **Soferi** categoria B, C, SC Tarell Import Export SRL angajeaza pentru distributie de bere si alte bauturi in Bucuresti ☎0744.531.952/ 031.425.64.86 office@tarell.ro

1836. **Soferi** categoria C si incarcatori pentru firma de salubritate din sector 6. Detalii la: ☎0736.607.541

1837. **Soferi** categoria D pentru autocare cu atestat de transport personane, pentru curse ocazionale, atat in tara cat si in afara tarii; ☎0734.489.107 rezervari@luxuriatrans.ro

1838. **Soferi** livratori pentru distributie apa plata la bidoane de 11 si 19l. Se ofera contract de munca, salariu 2000 Lei plus bonusuri cuprinse intr 200-400 Lei. Cerinte: permis categoria B **2.000 L;** ☎0739.767.898

1839. **Soferi** pentru bene cereale prelate euro 5 automate SC de Transport Romania angajeaza soferi categ CE cu atestat, card taho si experienta pe bena/ prelata. Se lucreaza numai intern, tot anul, garaj in Calarasi. Ansambluri euro 5 automate. 4.000-5.000 **4.500 L;** ☎+40720797506 Intereurope.buildinvest@yahoo.com

1840. **Soferi** pentru Black Cab, pentru detalii sunati **2.000 L;** ☎0732.273.642

1841. **Soferi** pentru camion si tir+remorca, urgent; ☎0723.349.975/ 0726.116.888

1842. **Soferi** pentru cifa si marfa cu categoria C si CE pentru cursa interna, transport marfa. Rel. tel. ☎0722.111.135 euroconstruct@cdy.ro

1843. **Soferi** profesionisti cu experienta, categoria BCE, Echipa Trans International este pregatita sa se mareasca. Angajam soferi profesionisti cu experienta, categoria BCE, pentru camioane 22 TO, cu disponibilitate de lucru pe comunitate; ☎021.460.43.70 madalina@transinternationalsped.com

1844. **Soferi** pt Uber, angajm soferi pt Uber, pe masini Chevrolet Aveo pe Gaz, plata saptamanal + Bonusuri Saptamanale pt performanta. Informatii la tel; ☎0722.609.073

1845. **Soferi** ptr Iasi si imprejurimi. Companie cu renume in transportul pacientilor dializati angajeaza soferi cu atributiuni de Coordonator transport dializa in vederea transportului pacientilor dializati din Iasi si imprejurimi. Plata salariilor la timp, contract de munca integral, sarbatori legale platite dublu, stabilitatea locului de munca. Contact: ☎0758.083.932

1846. **Soferi** si deserventi in constructii, societate de constructii (sector 3), angajam soferi profesionisti (B, C, CE) si deserventi utilaje de constructii (ptr. demolari, excavatii, transport). Program L-V. Angajam si din provincie, oferim cazare ☎0759.111.141

1847. **Soferi** taxi cu atestat valabil si fara datorii la alte firme. Auto Dacia Logan 1.2 facelift GPL. Contract de munca si asigurare de sanatate. Plata in aplicatie. **90 L;** ☎0742.220.002/ 0768.923.613

1848. **Soferi** taxi inchiriez autorizatii taxi Ilfov, vand taxi cu autorizatie cu preluare leasing, ☎0752.110.404 apcristea@yahoo.com

1849. **Soferi** taxi Vand Skoda Fabia autorizatie Ilfov,1.6 tdi diesel 105cai an 2012 taxi din mai 2017, cu preluare leasing. Avans 1000 euro apoi rata lunara 300 ron pana in mai 2022. Inchiriez autorizatii Ilfov; ☎0752.110.404 apcristea@yahoo.com

1850. **Soferi** taxi cu atestat, fara datorii, Logan la ramanere; ☎0725.372.692/ 0723.873.303

1851. **Soferi** taxi plan angajez la plan, pe masina noua benzina cu gaz. **130 L;** ☎0799.957.709

1852. **Soferi** taxi, auto 2013-2016, Plan 90-110 ron Speed Taxi, atestan valabil, auto stare foarte buna, ☎0787.228.227/ 0787.228.227

1853. **Soferi** Taxify firma serioasa, angajam soferi pt Taxify. Detinem flota de masini Chevrolet Aveo, pe Gaz. Pt. mai multe informatii, va rugam sa ne contactati telefonic ☎0722.609.073

1854. **Soferi** Uber / Taxify. angajam soferi pentru Uber sau Taxify. Plati saptamanale si bonusuri pentru performante. Pt mai multe informatii nu ezitati sa ne contactati, **4.000 L;** ☎0722.609.073

1855. **Soferi** Uber, copie conforma Uber, angajam soferi in cadru perfect legal cu noile reglementari, detinem flota Loganuri noi, 0 km, GPL, veniturl saptamanale 900-1.000 ron. ☎0726.605.606 paraschivoiutraian@yahoo.com

1856. **Soferi** Uber, Varsta minima 40ani. Firma serioasa angajam soferi Uber sau Taxify pe masini Chevrolet Aveo pe gaz. Bonusuri pt performanta. Plata saptamanal. Pt mai multe informatii va rugam sa ne contactati telefonic; **4.000 L;** ☎0722.609.073

1857. **Soferi,** barmani, shaormari angajez pt. Bucuresti, zona Crangasi. **3.850 L;** ☎0767.020.500

1858. **Soferi.** Companie cu renume in transportul pacientilor dializati angajeaza soferi cu experienta minim 3 ani, in vederea transportului pacientilor dializati din Bucuresti, cat si imprejurimi. Plata salariilor la timp, contract de munca integral, sarbatori legale platite dublu, servicii medicale, stabilitatea locului de munca. Contact: ☎0758.025.805

1859. **Soferi.** Firma de paine in sect. 2 angajeaza soferi distributie (informatii 0751.066.625) si vanzatoare (informatii nr. 0762.929.559); ☎0762.929.559

1860. **Sonist** cu experienta pentru fabrica productie incaltaminte, zona Timpuri Noi Mall Vitan **3.400 L;** ☎0764.164.164/ 0730.501.000 contact@sansavana.ro

1861. **Soprex** Imisa, societate in constructii care poate acorda facilitatile OUG 114/2018 (salariu minim 3.000 si taxe salariu reduse - salariu net 2.362 lei si in functie de calificare - salarii mai mari) angajeaza: instalatori, lacatusi, mecanici (tubulatura ventilatie) si femeie de serviciu; ☎021.317.30.35

1862. **Spalat** vase Angajez femeie la spalat vase si bucatar in zona 13 Septembrie; ☎0768.736.242

1863. **Spalatoare** vase sau spalator vase pentru restaurant in Aparatorii Patriei. Detalii la telefon; ☎0785.035.620

1864. **Spalator** auto Spalatorie auto profesionala, situata ultracentral, angajeaza spalator auto, oferim cazare pentru provincie si echipament de lucru.Venit lunar intre 4.000- 7.000 lei. ☎0769.603.090 lili_nic@yahoo.com

1865. **Spalator** auto cu experienta si vulcanizator, salariu atractiv plus comision 20%, zona Salajan, Statuie Nicolae Grigorescu, Spalatoria Auto Smart. ☎0766.309.126

1866. **Spalator** auto cu permis cat. B, Otopeni Klass Wagen (inchirieri masini), angajam spalator auto in Otopeni. Contract de munca. Program in 2 schimburi 07:30-15:30 / 14:30 - 21:30. Salariu: 2000-3500 lei. Se spala doar masinile firmei. ☎0749.118.860 irina.harabula@klasswagen.com

1867. **Spalator** auto, angajam la reprezentanta auto Meridian, dealer Dacia Renault, cu sediul in Berceni sector4 pentru spalatorie proprie. Salariu 2. 000 lei net+prime, contract munca perioada nedeterminata, conditii bune lucru **2.000 L;** ☎0732.800.830

1868. **Spalator** auto, angajez spalator auto cu experienta, zona Dristor, **2.000 L;** ☎0763.575.031 autodrive.clean@yahoo.com

1869. **Spalator** auto, unul dintre cei mai mari dealeri auto pentru marca Kia, Suzuki si Mazda angajeaza spalator auto care este disponibil sa inceapa cat mai curand ☎0756.193.611 hr@asko.ro

1870. **Spalator** de vase, Rin Grand Hotel angajeaza personal pentru spalat vesela, tacamuri, pahare, curatat cuptoare, curatenie in bucatarie si cantina. Cautam persoane muncitoare, disponibile pentru ture de zi si noapte ☎0730.777.210 resurseumane@rinhotels.ro

1871. **Spalator** vase la restaurant cu linie de servire program in ture, de 8 ore sal. net 1300 lei net + 300lei Bonuri de masa, prime, spor de weekend, decont transp. pe tura de seara. Raspunde zilnic de spalarea vaselor si de curatenia din locatie, **1.600 L;** ☎0743.155.016 ioana.ciuca@scandia.ro

1872. **Spalator** vase pt JW Marriott Bucharest Grand Hotel. Persoana energica, flexibila, motivata; Flexibilitate in ceea ce priveste programul in ture (AM, PM si noapte). Vei gasi la noi o echipa care te va ajuta pas cu pas; contract de munca pe perioada nedeterminata; flexibilitate in program (program in ture); conditii de munca exceptionale; posibilitati de promovare; bonuri de masa; servicii medicale gratuite; ☎021.403.19.94

1873. **Spalator** vase si lucrator spalatorie pentru Hotel 4 stele Predeal. Salariu atractiv, oferim suplimentar masa si cazare ☎0767.487.047 receptie@hotelskisky.ro

1874. **Spalator** vehicule Oferim salariu atractiv si comisioane pentru degresari si tapiterii. Cautam: baieti sau fete, cu sau fara experienta, cu buletin valabil si cazier curat. Ne gasiti in Sos. Chitilei nr. 28, Sector 1. ☎0763.814.162/ 0772.169.009 office.kausar@gmail.com

1875. **Spalatori** auto Angajam personal pentru spalatorie auto aflata in zona Republica, Cora Pantelimon, str. Ion Sahighian nr. 2, sect. 3. Se ofera salariu fix, carte de munca, comisioane; **1.200 L;** ☎0721.135.615 catie_85@yahoo.com

1876. **Spalatori** auto in zona Vitan. Vad format de 10 ani. Rugam seriozitate si nonalcoolici. Salariu sau procent, urgent **1.500 L;** ☎0748.020.813 Pletosuflorin25@yahoo.com

1877. **Spalatori** auto pentru spalatorie auto zona Grozavesti, Bucuresti, sector 6, baieti, fete de preferat cu experienta, oferim salariu 1500 net plus comisioane, cazare, mai multe detalii la telefon, 3 zile/luna liber **1.500 L;** ☎0772.293.844/ 0725.251.135

1878. **Spalatori** auto Spalatorie auto profesionala angajeaza personal. Se ofera salariu fix 2.800-3.200 lei, program luni - vineri 09.00-18.00, multiple bonusuri, cazare. Se cauta doar persoane serioase, aspect placut, cazier curat. **3.200 L;** ☎0723.610.341 autodetailingpremium@gmail.com

1879. **Spalatori** auto cu experienta Angajez baieti si fete cu experienta pentru spalatorie auto sector 5 (Antiaeriana 81A vis a vis de biserica de lemn), vad bun salariu plus comisioane. Mai multe detalii la telefon. **3.000 L;** ☎0768.716.702

1880. **Spalatori** auto cu experienta posibilitati cazare zona Sos. Viilor, Casa Poporului, salariu atractiv, comision 25% la cosmetica auto, program flexibil 8-19, venit realizat lunar peste 5000 Lei, carte de munca, rog seriozitate, **1.500 L;** ☎0723.370.170

1881. **Spalatori** auto cu experienta salariu 2.000- 2.200 lei. Oferim cazare; ☎0744.377.851

1882. **Spalatori** auto cu sau fara experienta urgent salariu, comisioane la fiecare auto spalat, **1.500 L;** ☎0784.163.033 autototal.complet@gmail.com

1883. **Spalatori** auto Fundeni angajam spalator auto cu experienta, serios, pentru colaborare de lunga durata. Oferim seriozitate, vad format, conditii de munca superioare, program discutabil, plata la timp. Nu oferim cazare! ☎0730.715.645 Florin.Secrieriu@yahoo.com

1884. **Spalatori** auto, zona Pasaj Bucur Obor; ☎0726.155.835

1885. **Spalatori** auto. Washingtone Mega Mall angajeaza spalatori auto cu experienta sau necalificati care doresc cariera in acest domeniu. Tel. ☎0721.277.566

1886. **Spalatori** la vase pentru cantina. Program de luni pana vineri de la 06:30 la 16:00. Salariu atractiv. Zona: Sema Parc, fosta Semanatoarea, statia de metrou Petrache Poenaru ☎0723.577.212

1887. **Spalatorie** auto angajez familie pentru spalatorie si treburi gospodaresti. Asigur cazare; ☎0722.923.001/ 0743.177.472

1888. **Spartan** angajeaza pentru Orhideea, daca vrei sa te alaturi echipei Spartan, posturile disponibile sunt preparator, taietor, carne rotisata, tasier, pizzar, manager restaurant. Salariu de inceput: 2100 lei+bonuri de masa 200 lei, ☎0734.291.681 recrutare@rerum.ro

1891. **Spitalul** Clinic de Urgenta pentru Copii "Grigore Alexandrescu" Bucuresti organizeaza concursuri pentru ocuparea urmatoarelor posturi vacante contractuale pe perioada nedeterminata/ determimata, in conformitate cu prevederile H.G. nr. 286/2011, cu modificarile si completarile ulterioare: 15 posturi de asistenti medicali (PL) in specialitatea generalisti, 9 posturi de asistenti medicali principali (S/PL) in specialitatea generalisti, 1 post de asistent medical principal (PL) in specialitatea laborator, 1 post de asistent medical (PL) in specialitatea laborator, 1 post de asistent medical principal (PL) in specialitatea radiologie, 1 post de asistent medical principal (PL) in specialitatea igiena, 3 posturi de infirmiere, 1 post de ingrijitoare, 1 post referent debutant, 1 post statistician debutant, 8 posturi muncitori calificati I (3 posturi fochisti, 1 post instalator, 1 post lacatus si 3 posturi electricieni-electromenanici), 1 post muncitor calificat III - bucatar si 1 post muncitor necalificat. Anunturile de concurs, bibliografia si tematica sunt afisate pe site-l unitatii. Relatii suplimentare se pot obtine de la sediul spitalului din Bd. Iancu de Hunedoara nr. 30-32, Sector 1 Bucuresti sau la Serviciul R.U.N.O.S. telefon: 021/316.93.66 int. 137 si 116. ☎021.316.93.66

1892. **Spitalul** Monza angajeaza personal la curatenie Ambulator - curatenie cabinete medicale sau curatenie sali de operatie. Salariu excelent, bonuri de masa, ore suplimentare achitate extra, asigurare medicala privata, flexibilitate. Salariu 1800/1900. **1.800 L;** ☎0747.796.069

1889. **Specialist** pentru revedincare teren intravilan sector 3, cu recomandare scrisa; ☎0724.789.627

1890. **Spital** Metropolitan angajeaza personal curatenie Spitalul Metropolitan, zona Unirii, angajeaza personal la curatenie, cu experienta in menaj, program 8 ore, ture de 8 sau 12 ore, flexibilitate, ore suplimentare achitate separat, asigurare medicala. **1.900 L;** ☎0747.796.069

1893. **Spot** Vision Electric & Lighting, depozit produse electrice, angajeaza manipulant marfuri si ambalator manual. Relatii la depozitul din Bucuresti, Bd. Iuliu Maniu nr. 616. Info la tel., CV la email; ☎0745.968.910 alina@spotvisionelectric.ro

1894. **Stivuitorist** 2200 lei net + Tichete de masa, pentru depozitul din Bucuresti, Bd. Metalurgiei, Sector 4. Email/ Telefon, **2.200 L;** ☎0749.110.015 recrutare@prosider.ro

1895. **Stivuitorist** 3500 net, bonus, TM. Incarcarea-descarcarea camioanelor cu ajutorul stivuitorului si a lizei electrice, organizarea generala a depozitului, receptionarea marfurilor in depozit. ☎0751.190.006

1896. **Stivuitorist** pentru depozit la firma Zarea. Interviuri zilnic orele 10-16 la sediul din B-dul Bucurestii Noi nr. 176, sector 1. Transport: metrou statia Parc Bazilescu si autobuz 697 sau 112; ☎021.667.00.20 office@zarea.ro

1897. **Stivuitorist** pentru depozit engross, salariu net 2100 Ron, 300 Ron tichete de masa, program de L-V, 7. 30-16. 30. contributiile la stat achitate, respectarea concediilor si zilelor libere legale **2.100 L;** ☎0744.312.328/ 0745.155.430 maurana95@yahoo.com

1898. **Stivuitorist** si muncitori depozit. SC Black Sea Suppliers angajeaza stivuitoristi si muncitori depozit cu sau fara experienta pentru depozit zona Militari, sector 6; ☎0722.450.798

1899. **Stivuitorist,** SC Tarell import - export, distribuitor bere, bauturi angajeaza stivuitorist pentru depozit sector 6. administrativ@tarell.ro ☎0744.531.952/ 031.425.64.86 office@tarell.ro

1900. **Stivuitorist/pickeri si manipulanti depozit pentru multinationala zona Selgros Pantelimon, cunostinte lucru scanner WMS, salariu motivant si bonuri de masa, program L-V 8.30-17.00; ☎0752.061.555**

1901. **Strungar** Angajam strungar pt SN320. Program I-v 9-19, pauza de masa 13-14, S-D liber. Salariu 2700 ron bani in mana. Carte de munca din prima zi. Locatia este in sect 6, bd-ul Timisoara nr. 50. **2.700 L;** ☎0723.980.884

1902. **Strungar, sudor atelier piese mecanice Bd. Timisoara nr. 100, Bucuresti; ☎0766.229.614**

1903. **Studio** 20, cel mai bun studio din lume! Vom fi alaturi de tine in cea mai frumoasa experienta a vietii tale! Pentru ca te vei simti ca un star de cinema. Castiga sume intre 1.000 si 50.000 dolari pe luna. Venit garantat de 1.000 dolari pe luna. Comision de pana la 65% din castiguri. Bonus de fidelitate. Cursuri gratuite. Contract de munca legal. Program de lucru flexibil. Aplica acum! www.studio-20.ro ☎0748.777.757 contact@studio20.com

1904. **Sudor** Firma de constructii angajez sudor priceput. Conditii avantajoase, salariu atractiv. Punct de lucru, str. Dreptatii, nr. 129, sector 6; ☎0765.376.032/ 0724.670.296 romeo_dutu@yahoo.com

1905. **Sudor** CO2 (MIG-MAG). Detalii la sediul Radox, B-dul Timisoara 80, sector 6. Tel.: ☎021.444.07.41

1906. **Sudor** cu experienta, zona Piata Domenii Angajez sudor cu experienta pentru diverse suduri in metal la consolidare casa, zona Piata Domenii, salariu 2.500 ron, program 8/17. **2.500 L;** ☎0723.020.302 garsonierieeftine@yahoo.com

1907. **Sudor** electric cu experienta, SC Prodimar Instalatii SRL angajeaza cu contract de munca full time, sudor pentru instalatii de gaze naturale si instalatii termice/sanitare. Salariu motivant. ☎0762.680.493 contact@prodimar.ro

1908. **Sudor** electric gaz/instalator gaze, se ofera contract de munca, masina serviciu (Dokker). Salariu intre 3500-4000 Ron, **3.500 L;** ☎0761.115.116 dsf.project.retele@gmail.com

1909. **Sudor** lacatus cu sau fara calificare Firma de confectii metalice usoare angajam sudori lacatusi cu sau fara calificare, cunostinte lacatuserie. Plata se face la metru patrat (30-40 ron/ mp). Angajam si ajutori pentru sudori cu permis cat. B, **6.000 L;** ☎0736.418.272 confectiifier@yahoo.com

1910. **Sudor** Mig Mag confectii metalice usoare, salariu deosebit; ☎0723.451.735

1911. **Sudor,** slefuitor, lacatus Esti o persoana care iti cauti de lucru in cadrul unei firme unde sa fii respectat, suna-ne daca iti doresti stabilitate financiara pentru tine si familia ta ☎0752.539.138 alin.crintea@gmail.com

1912. **Sudori** argon si lacatusi mecanici cu experienta in inox, angajam cu contract de munca perioada nedeterminata. Salariu, tichete de masa, ore suplimentare platite, bonusuri. Zona Policolor, metrou N. Teclu, sector 3, eventual pensionari. ☎0723.540.278 biz@artinox.ro

1913. **Sudori** in argon, urgent, efectueaza lucrari de sudura in argon a structurilor si subansamblelor metalice realizeaza operatii de sudura ale echipamentelor industriale produse de societate (tancuri de stocare, vase, etc). **3.000 L;** ☎0752.090.192 daniela.stefan@valmix.ro

1914. **Supervizor** firma de curatenie angajam supervizor, cunostinte operare calculator, permis cat. B, pentru supravegherea personalului de curatenie si a locatiilor. Va rugam lasati c.v pe e-mail. **2.500 L;** ☎0751.127.227 gabriel.galan@conexclean.ro

1915. **Supervizor,** firma de curatenie angajam persoana dinamica, permis cat. B, pentru supravegherea personalului de curatenie si a locatiilor unde se efectueaza serviciile de curatenie. **2.500 L;** ☎021.780.00.80/ 0751.127.227 gabriel.galan@conexclean.ro

1916. **Suport** tehnic IT Cautam un coleg care sa ocupe postul de suport tehnic IT. Daca te pricepi cu firele, butoanele si click-urile si iti place sa rezolvi orice situa?ie aparuta, considerând-o o provocare, hai cu noi. ☎0751.124.276 hello@unicornagency.ro

1917. **Supraveghere** copii 3 ani fetita, 7 ani baiat, caut doamna pt supraveghere 2 copii, fetita si baiat, pt supravegherea lor, programul este de 2 zile cu 2 libere, nu caut doamna cu pretentii, avem nevoie de o doamna serioasa, calma, iubitoare. Doresc seriozitate. **1.400 L;** ☎0765.180.839 Nadiaeric88@gmail.com

1918. **Supraveghetoare** jocuri de noroc (slot attendant) angajam urgent fete pentru sala jocuri de noroc in Bucuresti sector 5 cu si fara experienta, oferim salariu motivant, bonusuri si prime de sarbatori, program de lucru in ture 12/24/12/48; ☎0767.316.158 goodwintimisoara@gmail.com

1919. **Supraveghetoare** loc de joaca la restaurant Britannia (zona Sebastian), program flexibil, mancare asigurata. Pt detalii sunati, Andrei ☎0765.056.078 bkidsclub@yahoo.com

1920. **Supraveghetor** santier, desenator firma producatoare de compartimentari din sticla, angajam supreveghetor si/sau desenator. Elaborare desene tehnice pentru comenzi, montaj si supravegherе echipe montaj. Cunostinte minime de autocad. **3.000 L;** ☎0786.124.787 virgil@infinitydivisions.ro

1921. **Taietor** ghilotina pentru tipografie Tipografie cu vechime in piata, angajeaza cu forme legale taietor ghilotina. Program 8-16:30. Zona Baicului, Gara de Est, **3.000 L;** ☎0720.304.682

1922. **Talpuitor** incaltaminte Salariu motivant/conditii avantajoaseSe cauta talpuitor incaltaminte manuala ptr confectionarea incaltamintii din piele.Oferim conditii avantajoase si salarii motivante ☎0721.660.020

1923. **Talpuitor** manual incaltaminte Responsabilitati: pregatirea operatiilor de talpuire a incaltamintei, executarea operatiilor de talpuire a incaltamintei, ☎0726.157.902 cristina.stoica@ortopedica.ro

1924. **Talpuitori** manuali, cusatoare, pregatitoare la pereche, angajam pentru atelier de incaltaminte. ☎0722.794.058

1925. **TAMPLAR cu experienta, PAL melaminat, atelier zona Clinceni, angajez; ☎0724.238.773**

1926. **Templar pal melaminat cu experienta si montator teren mobila. 3.000 €; ☎0732.129.210**

1927. **Templar** societate din Bucuresti, secor 6 angajam templar. ☎0732.956.246 mihaeladibcominter@yahoo.com

1928. **Templar** cu sau fara experienta angajam templar pentru un atelier de tamplarie in care se confectioneaza custi pentru caini. Nu este necesara experienta in domeniu. Program L-V 9-17Locatie: zona Metro Voluntari, **2.000 L;** ☎0742.106.176/ 0742.106.176 gnandrei87@yahoo.com

1929. **Templar** pal melaminat cu experienta sal 3000 ron cu experienta montaj in atelier si la client, conditii avantajoase, contract de munca, program fix, atelier in sectorul 4, salariu motivant + bonusuri 2.800 Ron - 3.500 Ron ☎0723.199.522

1930. **Templar** PAL si lemn 3.000 lei, cazam cei din afara Bucuresti, salariu bun (depinde de la experienta) intre 2400 si 3.000 lei. Faur, sector 3, luni - vineri: 8:00 - 16:30. **3.000 L;** ☎+40725227397/ +40725227397 josephrizk00@hotmal.com

1931. **Templar** universal, angajam tamplar cu experienta in ansamblare piese mobilier, taiat la circular, cantuire Oferim salariu motivant, ore suplim. platite, carte de munca. Pct. de lucru Basarab, acces usor metrou; ☎0730.592.792 office@optim4all.ro

1932. **Templar,** montator pal melaminat in fabrica mobila la comanda sector 2, contract de munca pe 8 ore (carte de munca), program full time, salariu atractiv plus bonusuri. ☎0763.692.398 florentinburcea@yahoo.com

1933. **Templari** Firma mobilier la comanda din pal angajeaza cu carte de munca tamplari, salariu in functie de performanta.rog seriozitate. **3.000 L;** ☎0755.704.074 office@mobilauniversal.ro

1934. **Templari** PAL/ montatori mobila. Firma productie mobilier la comanda (Bucuresti, zona Vitan) angajam templari PAL/ montatori mobila. Cerinte: persoane muncitoare, experienta in domeniu constituie un avantaj, disponibilitate la lucru program prelungit. Oferim: pachet salarial foarte atractiv, tichete de masa, plata orelor suplimentare, mediu de lucru decent si ordonat, decontare transport RATB si Metrorex. Telefon: ☎0723.667.880

1935. **Templari** universali, muncitori necalificati Sos. Fundeni nr. 200; ☎0740.242.136

1936. **TANAR fara experienta pentru atelier productie mobila, zona Clinceni; ☎0724.387.773**

1937. **Tanar** pentru editare foto pentru magazin online zona Faur, Republica, nefumator, pt. acest post nu sunt necesare studii superioare, cunostinte de lucru cu calculatorul, domiciliul in apropiere. Program 8 ore de L-V, o sambata da una nu; **2.000 L;** ☎0745.386.193 s.fashionhr@yahoo.com

1938. **Tapiter,** tamplar cu experienta, salariul variaza in functie de nivelul si rapiditatea de executie a angajatului. Program: luni - vineri, de la 8:30 la 17:30, cu pauza de cafea si pranz, **4.300 L;** ☎0741.657.595 office@valenteosofas.ro

1939. **Tapiter.** Ne marim echipa. Daca aveti experienta in tapiterie si doriti sa faceti parte din echipa noastra, va asteptam. Pachet salarial atractiv, CM si conditii bune de lucru. Pentru mai multe detalii, apelati cu incredere; ☎0727.247.981/ 031.432.95.57

1940. **Taverna** greceasca, sector 2, Bucuresti Angajam personal bucatarie si sala: bucatar, ajutor bucatar, spalator vase, ospatari fete si baieti. ☎0735.520.099 contabilitate@kostasfish.ro

1941. **Tehnician** automate de cafea cu experienta (intretinere/ revizionare) pentru societate ce activeaza in domeniul distributiei de automate de cafea ☎0760.554.068 stefan.veres@coffeeco.ro

1942. **Tehnician** cladiri rezidentiale Tehnician cladiri rezidentiale, raspunzator direct de starea tehnica a cladirilor din portofliu, intreprinde demersurile necesare pentru buna functionare a acestora. CV la mail:office@verticaladmin.ro. office@verticaladmin.ro

1943. **Tehnician** complex rezidential, angajam personal, tehnician pentru complex rezidential. Calificari: tehnician mentenanta. ☎0742.118.631 ARSRATIOHR@GMAIL.COM

1944. **Tehnician** geometrie roti 3 d. angajam mecanic auto pentru geometrie roti 3d salariu 3000 lei, va fi initiat, zona Dedeman Palady, metrou Anghel Saligny, ☎0722.653.393

1945. **Tehnician horticol intretinere plante Angajam tehnician horticol pentru intretinerea plantelor in sera proprie din Baneasa si la clienti. Responsabilitati: identificarea daunatorilor, aplicarea de tratamente si fertilizanti, taieri. ☎0751.136.426 ciprian@trias.ro**

1946. **Tehnician** HVAC, SC Sight Control, angajam tehnician HVAC cu experienta, pentru realizare instalatii de evacuare fum si gaze fierbinti. ☎0751.075.987

1947. **Tehnician** interfoane si/sau sisteme alarma. Reprezinta un avantaj experienta ca si conducator auto categoria B in Bucuresti. ☎021.335.84.20/ 0722.307.333 angajari@aba.ro

1948. **Tehnician** mentenanta Mall Veranda Building Support Services, firma specializata in administrarea cladirilor de birouri si spatii comerciale angajam tehnician mentenanta punct de lucru Mall Veranda. ☎0752.150.677 andrei.buf@bss.ro

1949. **Tehnician** mentenanta sisteme stingere incendii Angajam cu experienta min 3 ani in domeniul sistemelor de detectie, preventie, stingere incendiu: Bosch, Seccuriton, Schrack Seconet, etc. Salarizare motivanta, disponibilate mare la deplasari. **4.650 L;** ☎0720.026.156/ 0732.601.055 cornel.feraru@personnel.com.ro

1950. **Tehnician** mentenanta zona Pallady Building Support Services, firma specializata in intretinerea si administrarea cladirilor de birouri angajeaza tehnician mentenanta pentru zona Pallady. Program full-time, salariu atractiv. ☎0752.150.677 andrei.buf@bss.ro

1951. **Tehnician** pentru sisteme de detectie, supraveghere conditii: studii medii de profil electronica, electrotehnica, telecomunicatii sau cunostinte in domeniul electronicii; vechime minimum 1 an în domeniul sistemelor tehnice de alarma impotriva efractiei ☎021.323.54.69 bronec@bronec.ro

1952. **TEHNICIAN SERVICE CU EXPERIENTA IN INSTALATII ELECTRICE, TABLOURI, GENERATOARE, UPS-URI, BATERII. TEMA ENERGY BUCURESTI; ☎0722.569.148**

1953. **Tehnician** service GSM service GSM Lazar angajeaza tehnician GSM. Cautam un inginer/tehnician GSM cu experienta. **4.000 L;** ☎0724.317.571 lazarimobiliare@yahoo.com

1954. **Tehnician** sisteme de securitate, alarmare efractie/incendiu, supraveghere video, interfonie/videointerfonie cu permis cat. B. Salariu atractiv; ☎021.335.84.20/ 0722.307.333 angajari@aba.ro

1955. **Tehnician** sisteme de securitate, angajam tehnicieni pentru executie instalatii de curenti slabi, sisteme de alarm?, retele voce date, sisteme de interfonie ?i videointerfonie, control acces, sisteme de supraveghere video; **3.500 L;** ☎0723.662.686 yannis_art_design@yahoo.com

1956. **Tehnician** sisteme de securitate, Experienta dovedita in instalarea si intretinerea sistemelor de securitate. Seriozitate, integritate, profesionalism, dorinta de perfectionare. Atestatul ARTS obligatoriu. ☎0726.444.494 office@eisol.ro

1957. **Tehnician** sisteme de securitate, Instalare sisteme de detectie incendiu, sonorizare, CATV, control acces, cablare structurata. Disponibil la deplasari. CV la mail; Se ofera CM, ore supl, program 8 ore/zi. **3.500 L;** ☎031.437.06.35 angajari@mht-experience.ro

1958. **Tehnician** sisteme de securitate, cu experienta Sight Control angajeaza tehnician sisteme de securitate cu experienta si certificare pentru instalare/ intretinere sist de supr video/ efractie, automatizari/ control acces, detectie alarmare incendiu. **4.000 L;** ☎0751.075.987 office@sightcontrol.ro

1959. **Tehnician** ventilatie si climatizare Firma serioasa angajeaza tehnician ventilatie si climatizare 3500 - 4500 ron ☎0768.227.317 georgiana.marin@bellemoon.ro

1960. **Tehnician,** firma catering. Program luni-vineri 10:00-18:00. Asiguram o masa pe zi, contract de munca, langa statia metrou Costin Georgian. **2.000 L;** ☎0726.946.544 gabriel.danaila@bucateperoate.ro

1961. **Tehnician,** inginer sisteme securitate cautam colegi noi, tehnicieni telecomunicatii/sisteme de securitate sau minim experienta in cablare. Salariu avantajos, comision. Bucuresti, zona Gara de Nord; ☎0741.019.527 hr@vpsistem.ro

1962. **Tehnicieni** instalatii electrice Angajam electricieni cu experienta. Oferim salariu fix, bonuri de masa, transport, bonusuri in functie de performanta. Email: office@blueinfrasec.ro sau tel. ☎0722.322.272 office@blueinfrasec.ro

1963. **Tehnicieni mentenanta: electricieni,

LOCURI DE MUNCĂ

2010. **Vanzatoare** gelato program 5 zile pe saptamana cu 2 zile libere, 9 ore pe zi, salariu 1600 plus procent din vanzare, venit aproximativ 2500/ 3000 ron, **1.600 L;** ☎0766.405.416
vasiloiu.cristina@yahoo.com

2011. **Vanzatoare** la magazin alimentar, non stop, in sectorul 4 Soseaua Giurgiului, program 2 de zi 2 de noapte 2 libere salariu atractiv, contract de munca ,10 libere pe luna.Magazinul se afla pe Soseaua Giurgiului; **2.200 L;** ☎0761.859.237/ +40767041109 multiimage@yahoo.com

2012. **Vanzatoare** la mase plastice, magazin cu de toate, zona Militari, **2.000 L;** ☎0764.471.465

2013. **Vanzatoare** linie calda 2.400 lei, Restaurant in Afi Cotroceni angajeaza lucratori comerciali, cu/ fara experienta. Program o zi da/o zi nu, masa zilnic, transport taxi seara decontat, concediu platit, contract de munca. ☎0764.645.002/ 0726.337.470
oanaraducan1977@gmail.com

2014. **Vanzatoare** magazin alimentar Bucuresti, pt. persoane interesate de un loc de munca stabil, program 1zi lucratoare, 1zi liber salariu, bonus vanzare; ☎0744.487.269 danionel17@yahoo.com

2015. **Vanzatoare magazin alimentar pt. tura de noapte. Program: doua seri da si doua seri libere. Tura incepe la ora 7 seara si se incheie la 7 dimineata. Piata Iancului, salariu, 1.900 L; ☎0734.435.737**

2016. **Vanzatoare** magazin alimentar zona Tineretului Cautam vanzatoare cu experienta pentru magazin alimentar sector 4. Program 7-22,30 in 2 ture. Contract nedeterminat. Salariu 1.800 lei net. Spor de fidelitate incepand cu 1 an. Rel. tel., **1.800 L;** ☎0724.525.800/ 0726.696.391
sirox.comserv@gmail.com

2017. **Vanzatoare magazin alimentar, o zi se lucreaza de la 9.00 la 22.00 cu o zi libera, zona Piata Alba Iulia, 2.200 L; ☎0727.699.696**

2018. **Vanzatoare** magazin de haine IDM Basarab. angajam lucrator comercial pentru magazin de haine dama. Experienta nu este necesara. Salariu si program atractiv! ☎0742.434.289

2019. **Vanzatoare** minimarket sector 4 Vanzatoare cu experienta in domeniu alimentar pentru minimarket in zona Selgros Berceni. Programul este de 8 ore, in doua ture (tura 1: 06.30-15.00, tura 2: 13.30-22.00). Salariu 2000 - 2200 + CM **2.200 L;** ☎0726.197.179/ 0723.518.451

2020. **Vanzatoare** patiserie, program 8 ore pe zi in 2 schimburi, o saptamana dimineata de la 5:30 la 13:30, o saptamana dupa amiaza de la 13:30 la 20.30, si 2 sambete pe luna de la 5:30-16:00, zona Drumul Taberei. **2.400 L;** ☎0761.116.622

2021. **Vanzatoare** pentru magazin alimentar pe bd. C-tin Brancoveanu, sector 4. Program de lucru in 2 schimburi de zi, 2 libere pe saptamana, salariul platit la timp, carte de munca. Salariul 2.500 Lei **2.500 L;** ☎0723.378.034

2022. **Vanzatoare** pentru minimarket non-stop zona Piata Giulesti sector 6, program de zi sau de noapte, salariu 2300 lei bani in mana, contract de munca. Telefon. **2.300 L;** ☎0735.670.826/ 0735.670.721
sandu.grigore@gmail.com

2023. **Vanzatoare** pentru restaurant Chocolat, zona Romana salariu fix, bonuri de masa 300 lei, bonusuri, program 2/2, full time. **2.900 L;** ☎0742.288.504
dutu.annamaria@gmail.com

2024. **Vanzatoare** pentru vanzare marochinarie, incaltamente in incinta Cora Pantelimon, hipermarket. Salariu atractiv, rog seriozitate; ☎0740.235.794

2025. **Vanzatoare** sector 5 Program flexibil. Salariu atractiv; ☎0769.288.915

2026. **Vanzatoare** si ajutor patiserie, Angajam vanzatoare si un ajutor pentru covrigarie, patiserie zona Ferentari, Rahova. Relatii la telefon, ☎0736.557.100

2027. **Vanzatoare** si baiat aprovizionare magazin, cautam o persoana sociala, serioasa, muncitoare, punctuala care sa se alature echipei noastre. **2.300 L;** ☎0764.441.695
slaveflorentina@yahoo.com

2028. **Vanzatoare** si femeie la curatenie, pentru cofetarie doar cu experienta, in zona Colentina. Detalii la tel. ☎0765.500.968

2029. **Vanzatoare** soseaua Giurgiului, Jilava, SC angajeaza vanzatoare pentru magazinul din com. Jilava, Sos Giurgiului, in zona primariei. Persoana ordonata, punctuala, serioasa cunostinte calculator. Salariu 2.000 Lei **2.000 L;** ☎0720.069.925
dumitrascu.marius@yahoo.com

2030. **Vanzatoare** zona Baneasa, angajam pentru magazin alimentar, in zona Baneasa, Horia Macelariu **2.000 L;** ☎0731.180.189
stoianlivia85@yahoo.com

2031. **Vanzatoare,** vanzator, zona Berceni, sector 4, rog seriozitate; strada Luica 52. ☎0723.044.343
COSTIN@CASALUICA.RO

2032. **Vanzatoare,** ajutor de macelar, livrator pe scuter. Esti in c?utarea unui loc de munca, dar nu ai experienta? Firma Ayt Lider Grup angajeaza pentru sediul sau din Calea Vitari nr. 199, Sector 3, Bucuresti, **2.200 L;** ☎0770.929.398

2033. **Vanzatoare,** Buc, sector4, B-dl Brancoveanu Angajez vanzatoare intr-un magazin mixt de 30mp, situat pe bulevardul C. Brancoveanu din sectorul 4, cu program flexibil in doua ture, (07-14 si 14-21). Salariu 1800 lei net (în mâna) cu carte de munca. **1.800 L;** ☎0743.335.223
angela.ghitulescu@gmail.com

2034. **Vanzatoare,** lucrator bucatarie Luca Afi Cotroceni simigeria Luca angajeaza: vanzatoare salariu fix plus bonuri de masa program 8 ore, 2300 lei si lucrator bucatarie salariu fix plus bonuri de masa, 2200 lei. Alin 0744783217/Iulia 0723059813. ☎0744.783.217/ 0723.059.813 recrutare@simigerialuca.ro

2035. **Vanzatoare,** lucrator bucatarie Luca Victoriei, Simigeria Luca angajeaza: vanzatoare salariu fix plus bonuri de masa program 8 ore, 2300 lei si lucrator bucatarie salariu fix plus bonuri de masa- 2200 lei. Alin, ☎0744.783.217/ 0723.059.813 recrutare@simigerialuca.ro

2036. **Vanzatoare,** modelatoare covrigarie, se ofera salariu motivant, locatie aflata in sector 4. **300 €;** ☎0723.360.076

2037. **Vanzatoare,** modelator covrigi, patiser, Patiseria Ioana angajeaza: Vanzatoare salariu net 2200 lei/8ore; Modelator covrigi salariu 2200 lei/8ore; Ajutor patiser 2500 lei/10ore; Patiser 3000 lei/10ore. **3.000 L;** ☎0721.219.108

2038. **Vanzatoare,** modelator, Luca Pantelimon, Delfinului simigeria Luca angajeaza: vanzatoare salariu fix plus bonuri de masa program 8 ore 2300 lei si lucrator bucatarie salariu fix plus bonuri de masa- 2200 lei. Alin. ☎0744.783.217/ 0723.059.813 recrutare@simigerialuca.ro

2039. **Vanzatoare,** modelator, ospatar in zona Militari simigeria Luca Lujerului angajeaza: vanzatoare salariu fix plus bonuri de masa program 8 ore, 2300 lei. Lucrator bucatarie salariu fix plus bonuri de masa 2200 lei. Alin 0744783217, 0723059813 Iulia, ☎0744.783.217/ 0723.059.813

2040. **Vanzatoare,** muncitori calificati si necalificati, pizzerie-simigerie-patiserie isi mareste echipa in zona Ozana, Soseaua Fundeni, Lacul Tei, Ramnicu Sarat; ☎0736.389.833

2041. **Vanzatoare,** vanzator patiserie in Gara de Nord program flexibil, salariu 2.200 lei+ tichete de masa . Rog seriozitate. ☎0722.496.956

2042. **Vanzatoare,** vanzator, SC angajeaza pentru magazin alimentar in zona sos. Stefan Cel Mare, Calea Floreasca, program 7/ore, salariu atractiv transport, mancare, bonusuri etc, **1.700 L;** ☎0786.461.145
Dincamarian74@gmail.com

2043. **Vanzatoare,** vanzator, pentru Simigeria Luca simigeria Luca angajeaza: vanzatoare salariu fix plus bonuri de masa program 8 ore. Lucrator bucatarie salariu fix plus bonuri de masa. Alin. ☎0744.783.217/ 0723.059.813
recrutare@simigerialuca.ro

2044. **Vanzatoare.** Angajez vanzatoare si aj. vanzatoare pentru mag. alimentar, salariu atractiv, program de lucru 8 ore, sector 6, Ghencea; ☎0763.799.983

2045. **Vanzatoare. Cofetariile Tip Top angajeaza vanzatoare pentru locatiile noastre din Pipera, Crangasi, Rahova,Veterani. Oferim: salariu motivant, bonus din vanzari. CV la, ☎0732.672.654 resurse.umane@tiptop.ro**

2046. **Vanzator** (vanzatoare) magazin materiale de constructii si instalatii. Salariu atractiv; ☎0722.230.218

2047. **Vanzator** la restaurant in mall Baneasa, Promenada asigura gestionarea incasarii banilor, respecta timpii de servire catre clienti, sugereaza produse. Asigura curatenia in zona de servire, raspunde de aspectul produselor; program de lucru 8 ore. **2.300 L;** ☎0743.155.016
ioana.ciuca@scandia.ro

2048. **Vanzator** magazin zona Pipera Angajez vanzator, zona metrou Pipera. Program de lucru: 6:00 - 15:00, salariu net 1800 ron. Facilitati: decontare abonament metrou/ ratb, 2 mese/ zi, suc, apa, cafea gratuit ☎0721.106.388 office@enigma-consulting.ro

2049. **Vanzator** raion electrice si muncitor necalificat Angajam munictor necalificat si vanzator electrice prog 8 ore 2 schimburi, carte de munca, salariu atractiv, conditi bune, sector 3 Bucuresti. ☎0722.322.545/ 0728.713.545
bloj.valentin@gmail.com

2050. **Vanzator,** fabrica de mobila angajeaza vanzator cu experienta in domeniu, abilitati de comunicare, persoana serioasa si punctuala. Punctul de lucru este in centrul comercial Danielli Design. ☎0741.252.523 stillmob2017@gmail.com

2051. **Vanzator,** vanzatoare cu experienta Angajam vanzatoare pentru magazin alimentar situat in sector 3, bd. Octavian Goga, viorel@xomarket.ro ☎0744.531.952 market@xomarket.ro

2052. **Vanzator,** vanzatoare, Minimarket, angajam pentru magazin alimentar in zona Sura Mare/Oraselul Copiilor, Bucuresti. Salariu atractiv fix, plus bonus performanta, plus tips-uri considerabile/zi. ☎0721.572.724 La.oprea@yahoo.com

2053. **Vanzator/** vanzatoare full time cu cunostinte in domeniul mobilei; ☎0765.844.718

2054. **Vanzatori** fara limita de varsta Magazin zona Salajan-Dumbrava angajam personal fara limita de varsta, Pensionari program 8 ore ☎0765.254.848

2055. **Vanzatori** in hipermarket Carrefour Vulcan pentru vanzare Fornetti, produse de patiserie. Salariu atractiv; ☎0730.441.109

2056. **Vanzatori** sc angajeaza vanzatori, vanzatoare Mini Market Calea Floreasca program 7 ore pe zi mancare, transport, bonus-uri); **1.800 L;** ☎0786.461.145
Dincamarian74@gmail.com

2057. **Vanzatori/** -oare inghetata pentru punctele Betty Ice SRL din Bucuresti. CV-urile se depun la adresa de mail. Detalii la telefon;, ☎0753.084.816
mirela.cozma@bettyice.ro

2058. **Vanzatori/Vanzatoare** - Abatorul Peris in comuna 1 Decembrie (Sos. Giurgiului, nr. 264, Km. 18, jud. Ilfov) cautam 3 vanzatori/vanzatoare seriosi/serioase si motivati/motivate, care sa se alature echipei noastre. **1.700 L;** ☎0741.222.279 daniela.gavril@agricover.ro

2059. **Voila** Bistro angajeaza ospatar, cautam o coleg/a, fata sau baiat, part time sau full time, pentru deja binecunoscutul Voila Bistro. Experienta nu este obligatorie, dorinta de a invata, da ☎0726.025.028 radu@cookatar.ro

2060. **Vopsitor** Companie cu domeniul de activitate in confectii metalice cu sediul in sat Rudeni jud Ilfov angajeaza vopsitori (vopsire lichida). Pentru mai multe detalii la nr. de telefon sau email. ☎0730.094.441/ 0724.364.406
alin.it@csc-transmetal.com

2061. **Vopsitor auto Avia Motors Militari, Str. Dreptatii nr. 1, angajeaza Vopsitor auto. Pachet de beneficii atractiv. ☎0747.010.358 hr@aviamotors.ro**

2062. **Vopsitor** camioane si remorci reprezentanta service camioane si remorci angajam vopsitor auto cu experienta. Oferim conditii bune de lucru si venituri lunare 2.500-4.500 lei, bd. Preciziei. Rog trimiteti CV la email; **4.500 L;** ☎0749.102.603/ 0749.102.608 resurseumane@edparts.ro

2063. **Vopsitor** cu experienta auto, urgent sector 3, Bucuresti, salarizare 4000-6.000, conditii avantajoase; **6.000 L;** ☎0726.215.246

2064. **Vopsitor** in camp electrostatic pentru companie cu domeniul de activitate in confectii metalice cu sediul in sat Rudeni, jud Ilfov. Pentru mai multe detalii la nr. de telefon sau email. ☎0730.094.441/ 0724.364.406
alin.it@csc-transmetal.com

2065. **Vopsitor** MDF pentru locatie comuna Berceni. Salariu 3.000 Lei in mana **3.000 L;** ☎0746.641.424

2066. **Vopsitor** pentru suprafete lemnoase salariu initial in functie de experienta (2.000-2.500 Lei net). Dupa perioada de proba: majorare salarial a si tichete de masa. Fabrica se afla in Jilava, capat de linie tramvai 25, 7 **2.500 L;** ☎0723.165.515 office@woodmakeup.ro

2067. **Vopsitor,** firma specializata pe vopsitorie industriala in Popesti Leordeni angajeaza vopsitor cu experienta in camp electrostatic si vopsitor necalificat. ☎0749.161.336 liviu@cautis.ro

2068. **Vopsitori** industriali confectii si structuri metalice, necesar experienta in vopsit cu pompa airless sau cana. Se ofera pachet salarial atractiv in functie de performante. Fabrica sector 3 ☎021.345.26.94 vanzari@structurimetalice.ro

2069. **VULCANIZATOR** salariu motivant si comision, conditii lucru excelente, colectiv profesionist, service roti zona Bucurestii Noi - Chitila, contract full-time, program L-V 8:30-18:00, S pana la ora 14:00 ☎0748.766.228/ 0722.661.683
depozituldebaterii@gmail.com

2070. **Vulcanizator** cu experienta service mare din Prelungirea Ghencea angajeaza vulcanizatori auto cu experienta. Conditii de munca foarte bune. Salariu de la 2.500 Lei ☎0761.330.212 nicmarprimacom@yahoo.com

2071. **Vulcanizator,** personal pentru service roti (vulcanizare) contract de munca full time, salariu atractiv si intotdeauna la timp, service utilat complet inclusiv pentru moto, zona sector 3 Pallady; ☎0722.653.393

2072. **Vulcanizatori** cu experienta sector 3 buc salarizare 1500-3000+ comision zilnic oferim cazare; **3.000 L;** ☎0723.772.532
autototal.complet@gmail.com

2073. **Vulcanizatori** auto cu experienta, 2.000- 2.200 lei salariu, oferim cazare; ☎0744.377.851

2074. **Vulcanizatori** cu experienta Salariu 1500-2500, comisioane la fiecare auto, sector 3; ☎0723.772.532
autototal.complet@gmail.com

2075. **Waiter,** restaurant Piata Rosetti angajeaza ospatari si picoli cu sau fara experienta. Salariu plus tips, cursuri de perfectionare periodice, masa asigurata, echipa tanara, mediu prietenos, orar flexibil. ☎0721.486.446
ella.translucid@gmail.com

2076. **Yango** Taxi Driver Partener cautam soferi cu masina. Aveti acces la o masina cu 4 usi cu aspect estetic si tehnic bun? Doriti un castig zilnic de 400 lei/8 ore? Atunci alaturati-va echipei noastre Yango (taxi app) comision zero in prima luna. **8.000 L;** ☎+40761082077

2077. **Zidar** si rigipsar, electrician (cazare); ☎0771.048.578/ 0785.346.724

2078. **Zidari** oferte de munca in constructii, angajez muncitori pt. placare blocuri, punct de lucru sector 3, ofer cazare celor din provincie; ☎0768.303.902/ 0748.551.054 silvia_eu2008@yahoo.com

2079. **Zidari,** zugravi; ☎0768.386.038

2080. **Zidari, dulgheri si necalificati pentru firma de constructii, cazare asigurata, se face contract de munca; ☎0787.275.757**

2081. **Zidari,** dulgheri, 200 lei/zi, necalificati 130 lei/zi, plata la saptamana, pentru provincie asiguram cazare; ☎0727.889.888

2082. **Zidari,** faiantari santier constructii angajeaza zidari 120 lei /zi, necalificati 80 lei/zi, asiguram cazare, avans, bonuri masa tigari, sector 2 Bucuresti. Numai din provincie; ☎0761.350.699

2083. **Zidari,** finisori, montatori termosistem Societate de constructii cu o vasta experienta in domeniu angajeaza in conditii foarte avantajoase zidari si/ sau montatori termosistem in Bucuresti. Cazare asigurata, salariu la nivel occidental. ☎0786.700.903 gestiune@global-residence.ro

2084. **Zidari,** tura de noapte, salariul brut 3286 ron, salariu net 3073 ron. Salariu net cuprinde: 2588 ron in cont +285 ron bonuri de masa + 200 ron bonus sarbatori. Se lucreaza in schimbul 3. **3.073 L;** ☎0733.822.822 msoleemil@yahoo.com

2085. **Zidari,** zugravi, faiantari, muncitori necalificati. Plata saptamanal; ☎0726.450.061

2086. **Zidari,** zugravi, necalificati; ☎0721.577.340

2087. **Zidari,** zugravi, meseriasi constructori, pentru lucru in Bucuresti. Plata zilnic sau saptamanal. Fara echipe. ☎0735.734.646

2088. **Zidari,** zugravi, tencuitori, muncitori necalificati, plata saptamanal; ☎0726.450.061

2089. **Zidari.** Salariul net 3394 ron. angajam zidari. Salariu brut 3656 ron. Salariu net 3394 ron. Salariu net cuprinde: 2879 ron in cont, 315 ron bonuri de masa, 200 ron bonus Paste si Craciun. Zona de lucru Auchan Militari **3.394 L;** ☎0733.822.822
contact@transparentresidence.com

2090. **Zugrav,** rigipsar, fierar betonist si dulgher, SC Kaya Tur Construct SRL angajeaza lucrator permanent, montator placaje interioare si exterioare, montator pereti si plafoane din gips-carton, zugrav, fierar betonist si dulgher restaurator. ☎0734.850.611
kayaturkonstruct@gmail.com

2091. **Zugravi** SC angajam cu contract de munca zugravi si un necalificat pentru santier Prelungirea Ghencea, Drumul Valea Larga. Salariu atractiv! ☎0766.708.293

2092. **Zugravi** si faiantari Angajez cu plata la saptamana 150 lei zi program 8 - 18 cu pauza 12-13 puncte de lucru Lizeanu, metrou Bazilescu, Bucurestii noi si Magurele, Ilfov, urgent. Numai ptr meseriasi buni. **150 L;** ☎0746.131.889

2093. **Zugravi** si faiantari meseriasi Firma de constructii angajeaza zugravi si faiantari meseriasi. ☎0762.281.977
negoita_cosmin40@yahoo.com

2094. **Zugravi,** faiantari cu posibilitate de cazare pentru firma, salariu foarte avantajos; ☎0766.469.380

2095. **Zugravi,** faiantari cu posibilitate de cazare pentru firma, salariu foarte avantajos; ☎0766.469.380

2096. **Zugravi,** rigipsari, firma de constructii angajeaza personal calificat/necalificat. Rigipsari si zugravi. Conditii bune de munca, salariu avantajos, putem oferii si cazare. Cerem si oferim seriozitate. ☎0729.520.520
ercosaactivity@gmail.com

2097. **Zugravi,** rigipsari, faiantari, muncitori necalificati pentru firma constructii; ☎0766.679.116

2098. **Zugravi,** zidari, fierari, muncitori, ofer cazare din provincie; ☎0723.588.575

2099. **Zugravi.** Firma de constructii cautam urgent zugravi, eventual echipa 5-6 baieti. Rog seriozitate; ☎0744.342.206

2100. **Zugravi.** ofer 150-/ zi, plata se face sambata, program L-V 7.30-17.30, S 7.30-14, santierul este in Militari, statia de metrou Pacii, detalii la telefon. **150 L;** ☎0763.095.341

2101. **Zugravi.** Salariul net 3394 ron. angajam zugravi. Salariul brut 3656 ron. Salariul net 3394 ron. Salariul net cuprinde: 2879 ron in cont + 315 ron bonuri de masa +200 ron/luna bonus sarbatori. Nu oferim cazare si transport. **3.394 L;** ☎0733.822.822
contact@transparentresidence.com

Oferte part time

1. **Activitate** inteligenta 3-4 ore/zi pentru activi si pensionari minim liceul, venit progresiv motivant, Vlad; ☎0723.595.764

2. **Agent** curatenie Flrma angajam agent curatenie birouri, zona Pipera Nord City Tower, program 4 ore, dimineata 06.00-10.00. Se ofera decont transport. Salariu 1000 ron. **1.000 L;** ☎0731.313.642
luminita.craciun@tiro.ro

3. **Agent** curatenie, doamna pentru curatenie, program dimineata in zona Theodor Pallady, sector 3. Oferim loc de munca pe termen lung, salariu atractiv, tichete de masa si mediu de lucru placut ☎0732.061.899

4. **Agenti** imobiliari cu experienta si secretara pentru agentie imobiliara nou infiintata cu sediu ultracentral. Asteptam cv-urile dumneavoastra la e-mail ☎0744.958.980
digimicrosistem@yahoo.com

5. **Ajutor** de bucatar salate garnituri restaurant cu sediul in sect 6, angajeaza ajutor de bucatar pe rece, cu experienta. Program 1/1 zi, 8:00-23:30.1 masa si o cafea asigurata+tips; transport asigurat seara. Contract munca+concedii. **2.500 L;** ☎0761.142.333
cosmin_sand_tour@yahoo.com

6. **Asistent** manager, firma cauta persoana care sa posede cunostinte de operare calculator (Excel/Word), ordonata si organizata, cu inclinatii spre activitatea de productie (textile/marochinarie). Program 2 ore/zi. ☎0725.336.770

7. **Asistenta** manager general, tanara serioasa, sociabila, aspect fizic placut si ingrijit, cunostinte operare PC. Oferta salariala avantajoasa, program flexibil, bonusuri. posibilitate dezvoltare cariera. CV+foto pe email:
mariastan981@gmail.com

8. **Asistenta** medicala gradinita particulara Gradinita din sectorul 3, angajeaza asistenta medicala pentru triajul copiilor de dimineata, program 7:30 - 11:30, carte de munca, salariu atractiv. Rugam cv la gradinitawonderland@yahoo.com ☎0731.738.788
gradinitawonderland@yahoo.com

9. **Asistenta** personala Manager tanar, discret, prezentabil, caut asistenta tanara, open mind, sociabila, dornica de un job stabil si confort financiar, program flexibil, 2- 3 ore pe saptamana. Detalii pe whatsapp sau email, **1.500 €;** ☎0725.611.595
cristyalexander27@yahoo.com

10. **Asistenta** personala, doamna sau domnisoara discreta, program flexibil 2 ore, plata zilnica. Pentru inscriere rog email cu poze si date sau telefon. ☎0736.833.768 ruis.ruis@yahoo.com

11. **Asistenta** personala, manager spaniol, 30 ani, in Bucuresti cauta o asistenta part-time, cu sau fara experienta. Aspect fizic placut. Program flexibil. Salariu bine platit. Plata la zi. Rog mesaj cu poze prin WhatsApp; **4.800 L;** ☎0728.477.325
Atos.ramirez@gmail.com

12. **Automatist** pensionar sau part time pentru producator detergenti, conditii de munca si salarizare foarte bune. Se asigura si cazare, www.arcalux.ro ☎0722.404.983 arcalux@yahoo.com

13. **Bona** pt fetita de 7 luni, 4 h/zi, l-v, Otopeni cautam o doamna vesela, comunicativa pt un copilas de sapte luni. Fetita este sociabila,vesela. Locatia se afla la intrarea in Otopeni. Program: 10:00-14:00, luni-vineri. Atributii strict pt copil. **1.500 L;** ☎0721.129.288

14. **Bona** pt nou-nascut, 4 h/zi, l-v, rond Alba Iulia cautam o doamna pt un baietel ce urmeaza sa se nasca. Locatia se afla in zona Zepter, accesul este facil cu 104 ,123,124. Program: 16:00-20:00,luni-vineri. Atributii ce tin de ingrijirea copilului. **1.500 L;** ☎0721.129.288

15. **Bona,** program flexibil, zona Razoare, Drumul Sarii Familie cu 2 copii, 9 si 5 ani, cautam doamna pt ingrijirea lor, zona Razoare, Drumul Sarii. Program flexibil, **1.500 L;** ☎0723.528.210

16. **Casier,** lucrator comercial, part time, in Shop&Go (Mega Image) langa metrou, program flexibil, pachet salarial atractiv. ☎0761.629.878

17. **Casier- vanzatoare, cu experienta magazin alimentar zona Ghencea, Drumul Taberei pentru weekend sau alte variante, 12 ore/zi, 150 lei/ zi. ☎0723.655.622**

18. **Casting** poze calendar, banii pe loc Esti o fata frumoasa si inalta? Suntem o agentie de modeling din strainatate care cauta persoane noi.Sedinte foto, calendar, reclame. Banii pe loc.Trimite cate poze si un numar de telefon. **1.000 L;** ☎00000000 Sales.paganini@gmail.com

19. **Caut** femeie pentru ingrijire batrana, 95 de ani, zona Salaj, Ferentari; ☎0723.949.603

20. **Cofetarie** Militari Rezidence Sweet Chocolate Angajam cofetar cu experienta in decorarea torturilor, lucru in pasta de zahar. Salariu foarte bun.Relatii la nr de tel. ☎0728.850.074/ 0733.944.694

21. **Curatenie** restaurant, program 5 ore, Femeie de serviciu in restaurant cu renume, zona parcul Herastrau. Program 6.00 11.00, salariul 1.200 lei si alte beneficii. **1.200 L;** ☎0748.292.030
office@helpcuratenie.ro

22. **Dansatoare** Se cauta dansatoare cu sau fara experienta pentru Night Club in Centru Vechi. Job-ul consta in a comunica cu clientii intr-un ambient placut si elegant. Se ofera salariu, comision si contract de munca. ☎0763.301.380
panselutaa@yahoo.com

23. **Distribuitor** materiale publicitare, pliante, persoane pentru distributia de materiale publicitare in cutiile postale la blocuri si case in Bucuresti si zona de Ilfov. ☎0722.108.715
lucian.deleanu@stackintegrator.ro

24. **Doamna** angajez pentru menaj si ingrijire 4 ore pe zi pt. un domn in varsta; ☎0721.341.633

25. **Doamna** curatenie, birouri Angajam doamna pentru curatenie birouri 4-5 ore/ zi luni- vineri. Punct fix în zona Unirii. Salariu net 900 lei plus bonuri masa si decontare transport. Rugam seriozitate **900 L;** ☎0731.280.578

26. **Doamna** pentru menaj salon coafura, Doamna pt curatenie salon de coafura modern, foarte usor de intretinut 2-3 h seara(19:00-21:00) sau dimineata (7:00-9:00), 4zile/saptamanaProgram flexibil. Salonul este situat in zona de Nord str Nicolae Caramfil, ☎0723.099.499

27. **Doamne** curatenie urgent, firma de curatenie angajam urgent doamne pentru curatenie sediu/cladire birouri in zona Universitate, 4 ore 6-10 dimineata. ☎0728.228.603

28. **Doamne** curatenie, urgent firma de curatenie angajam personal curatenie 4 ore sediu/ cladire birouri in zona Aurel Vlaicu 14:00- 18:00 si 06:00-10:00; ☎0728.854.896

29. **Doamne** curatenie, urgent firma de curatenie angajam personal curatenie 4 ore ssi 3 ore Aurel Vlaicu, Floreasca, Piata Presei Pipera, Militari, Precizei, Universitate, Perla, Victoriei, Barbu Vacarescu, sunati. ☎0728.228.603

30. **Fata** pentru curatenie birouri, fata/doamna cu experienta in activitatea de curatenie, pentru curatenie birouri, program 4 ore/zi, de luni-sambata. Salariu net 700 lei. Post disponibil in localitatea Alexandria. **700 L;** ☎0720.542.280 totalcleaningservices2017@gmail.com

31. **Femei** pentru curatenie, firma de curatenie angajeaza, program luni-vineri, post fix,4 ore/ zi, program 06:00-10:00, zona Petrache Poenaru (Semanatoarea) intre Crangasi si Grozavesti, acces metrou sau tramvai 41, carte munca. **1.000 L;** ☎0754.677.677

32. **Femei** si barbati curatenie, firma de curatenie angajam personal curatenie femei si barbati sediu/ cladire birouri in zona 4 ore zona Scanteia ☎0728.854.895

33. **Femeie pentru curatenie, sala fitness, Calea Crangasi. Rugam seriozitate, punctualitate. ☎0766.277.794**

34. **Femeie** de serviciu pentru 2 scari de bloc Firma de curatenie angajeaza personal pentru curatenie la scari de bloc cu 10 etaje, program luni - vineri, salariu 1.000 Lei, cerem seriozitate. **1.000 L;** ☎021.780.00.80/ 0772.029.406 contact@conexclean.ro

35. **Femeie** de serviciu, firma curatenie cauta femeie pentru birouri, zona Promenada (statia Stb Caramfil), program luni-vineri, de la 16.00 la 21.00,5 ore/zi. Salariu net 1.400 ron/luna. Se ofera suplimentar abonament RATB si metrou. **1.400 L;** ☎0722.590.504

36. **Fete,** Club Centrul Vechi Club Amsterdam angajeaza fete pt job clienta falsa. Se ofera salariu atractiv, comisioane din consumatie, plata la sfarsitul programului. ☎0732.171.017 Luckigeny@yahoo.com

37. **Go!** Bet Casa de pariuri cauta operatori (casieri) fete. Locatii: Colentina la 5 minute de Mc Donald's, Rahova in curs de deschidere. Program 2 zile lucrate cu 2 libereSalariu 1800 lei. Cresteri salariale la 3 luni, **1.800 L;** ☎0769.019.015
Anunturionline88@gmail.com

38. **Hostess** online, conversand online poti castiga lunar intre 8000-14.000 ron. Iti oferim salariu garantat pana la 5500 ron + comision 50-70%. Bonus de angajare 3600 ron. Gratuit unghii, spa, fitness si solar. **5.500 L;** ☎0770.671.484/ 0748.404.050 gorgonize@yahoo.com

39. **Hostesse** si dansatoare pentru Club The Buddhist, Club The Buddhist, locatie selecta, muzica buna, atmosfera incendiara, daca te intereseaza un job de Hostess sau Dansatoare la bara, te asteptam la casting de la 22.30 in fiecare seara. ☎0726.025.350 office@dancer.ro

40. **Incarcator** descarcator part-time Firma de curierat. Program de 4 ore 16:30-20.30 de luni pana vineri sambata duminica liber. Carte de munca la 4 ore. Salariu 800 ron net luna. Depozit in Sos. Alexandriei 99A Bragadiru. Nu avem paleti sau albe. **800 L;** ☎0722.632.850
nicu.enache@bookurier.ro

41. **IT-ist,** pregatire medie, pt. administrare site, Caut IT- ist, cu pregatire medie, pentru publicitate on-line si administrare site, activitati desfasurate la propriul domiciliu, la locul sau de munca, sau oriunde doreste. Ofer 3000-6000 lei/luna. **6.000 L;** ☎0722.509.635 grigoreflorea81@yahoo.com

42. **Job** extra Aproape trece vara si tu inca iti cauti un venit extra, jobul actual nu iti ofera satisfactia necesara, esti student sau esti la vârsta venit. Stii ca meriti mai mult, ai vrea sa te si rasfeti? Fred99alm@hotmail.com

43. **Job** online super oportunitate, iti faci cont introduci codurile si castigi intre 100 $ si 300 $ pe zi; ☎0731.048.556 user-firstnamecode@gmail.com

44. **Livrator** Firma catering, cautam livrator cu experienta pentru contracte. Program lucru, luni-vineri: 07:00 - 16:00. Firma se afla in sectorul 3. Livrarile sa fac cu masina firmei. **2.000 L;** ☎0724.285.766

45. **Livrator** pentru Glovo, cu bicicleta, trotineta, scuter, motocicleta sau masina personale **3.000 L;** ☎0726.449.876/ 0784.039.818

46. **Lucrator** bucatarie, esti ajutor de bucatar si vrei un program fix fara sa mai stai pana la ultimul client? Restaurant romanesc cu linie de servire. Salariu de la 2000 lei. **2.000 L;** ☎0743.155.016
ioana.ciuca@scandia.ro

47. **Lucrator** comercial Jolie Ville lucrator comercial experienta vanzari minim 5 ani ideal produse premium. Salariu motivant, bonus vanzari, indemnizatie transport.. Programul se va defini in functie de disponibilitatile persoanei. **2.500 L;** ☎0773.336.797 nicoleta_badescu@hotmail.com

48. **Lucrator comercial magazin alimentar cu experienta, 4 ore pe zi (17-21), 50 L; ☎0723.655.622**

49. **Menaj** caut femeie responsabila de incredere pentru curatenie in apartament cu 3 camere, spalat gresie, faianta, 6 ore/zi 2 zile /saptamana, femeie comunicativa, 100 ron, zona Sebastian sector 5. **100 L;** ☎0757.504.017

50. **Menaj** 2 zile, Corbeanca persoana pentru curatenie si calcat, in Corbeanca; 2 zile pe saptamana, salariul 2000 de Lei negociabil. Agentie fara comision **2.000 L;** ☎0720.689.454 office@elite-recruitment.ro

51. **Menajera** Angajez menajera, cu program zilnic(3-5 ore) pentru apartamente regim hotelier in zona Pipera.Cerinte:sa detina permis auto si/sau sa locuiasca in zona. Salariu intre 1500-2500 lei. ☎0786.802.323

52. **Menajera** curatenie generala, calcat, in vila program luni si joi de 2 ori pe sapt 100 lei/ zi in Ilfov, Chiajna-Dudu. **100 L;** ☎0769.864.163

53. **Menajera** pentru studio videochat in locatia din Unirii, program de 3 ore/zi, 12:00 - 15:00, luni-sambata. **800 L;** ☎0765.640.271 hr@studio-27.ro

54. **Menajera** 2 zile pe saptamana Cautam o personasa serioasa pentru curatenie si calcat, nefumatoare, 2 zile pe saptamana, 8h/ zi, din sectorul 2 sau 3. Dorim colaborare pe termen lung. ☎0722.291.590

55. **Menajera** Baneasa Sisesti - 2 zile / saptamana familie (2 adulti, 2 copii) - cautam menajera 2 zile pe saptamana, 8h / zi pentru casa si curte. Concediu: 5 saptamani. Sunati intre 17.00 - 20.00 sau in weekend. In rest: SMS sau WhatsApp **1.100 L;** ☎0744.689.677
0722845@gmail.com

56. **Menajera** cu experienta si recomandari pt. ap. 3 camere in Militari/ Veteranilor, curatenie generala. Program: de doua ori pe luna (nu sambata sau duminica). Ofer 120 lei/ sedinta, **120 L;** ☎0724.274.888

57. **Menajera** pentru zona Dristor, menajera part time 4 ore pe zi, 2 ori pe saptamana, sa fie o doamna serioasa, sector 3; **700 L;** ☎0729.997.942

58. **Menajere** angajam firma de curatenie angajam doamne pentru curatenie cladire/sediu birou 6-10 Aurel Vlaicu luni pana vineri. ☎0728.228.603

59. **Menajere** angajam parttime zona Casa Presei firma de curatenie angajam urgent doamne pentru curatenie sediu/cladire birouri in zona Casa Presei 3 ore 6-9 dimineata. ☎0728.228.603

60. **Menajere** angajam urgent lorga firma de curatenie angajam doamne curatenie 4 ore 14:00-18:00 sediu/ cladire birouri locatie fixa, 8 ore 14:00- 22:00; ☎0730.039.412

61. **Menajere** angajam zona Universitate firma de curatenie angajam personal curatenie 4 ore sediu/ cladire birouri in zona Universitate, dimineata 06:00-10 :00, sunati. ☎0728.228.603

62. **Modele** online, plata la zi sau bilunar, cazare schimba-ti viata financiara. SecretLifeStudio ofera bonus de angajare $500, salariu garantat 5000 lei, comision pana la 70 %, plata zi sau bilunar, locatie deosebita, metrou lancului. Posibil cazare **5.000 L;** ☎0760.642.340/ 0785.285.601
contact@secretlifestudio.ro

63. **Models** online Angajam personal operare calculator in mediu online conversational. Oferim salariu 2500 Lei + carduri cadou pentru cumparaturi . Contract de munca legal cu toate taxele platite de noi. Comision 85%. **2.500 L;** ☎0748.404.050/

LOCURI DE MUNCĂ

15. **Anglia,Londra,** Glasgow, oferim locuri de munca pt fete 18+, cu/ fara experienta ca escorte se lucreaza in case si apartamente de lux, colaboram cu agentii de renume si cluburi de elita, dar si cu anunturi private pe site-uri de top platite cu optiuni full Vip.Plata se face zilnic, comisionul este de 50%, oferim discretie si securitate. Garantam castiguri mari. Detalii pe whatsap la tel. ☎00447448979261

16. **Austria** cauta doamne/ domnisoare 19+ani, cu aspect fizic placut, cu sau fara experienta. Veniturl intre 5.000 - 10.000 euro. Plata se face zilnic. Cazarea este asigurata. Ne poti suna sau ne poti scrie pe WhatsApp **10.000 €;** ☎004366488728800 office@lh182.at

17. **Austria** Graz, Colosseum bar, NightClub & LaufHaus cauta fete +19. Transport si cazare asigurate. Locatii de inalta calitate, castiguri substantiale, plata la zi. Nu suntem Agentie. Rugam seriozitate. Pentru mai multe informatii: sms/apel/whatsapp; Facebook: Suzie Coloseum. ☎00436607949606 suzie.colosseum@gmail.com

18. **Austria,** fete dragute cu aspect fizic placut, posibilitati de castiguri intre 3.000 si 10.000 euro/luna pentru casa privata Laufhaus 182. Oferim siguranta, rugam seriozitate, ne puteti da chiar si beep sau mesaj si va contactam noi; www.lh182.at **10.000 €;** ☎004366488728800 office@lh182.at

19. **Austria,** fete dragute cu aspect fizic placut, posibilitati de castiguri intre 3.000 si 10.000 euro/luna pentru casa privata Laufhaus 182. Oferim siguranta, rugam seriozitate, ne puteti da chiar si beep sau mesaj si va contactam noi; www.lh182.at **10.000 €;** ☎004366488728800 office@lh182.at

20. **Austria,** Germania, fete cu aspect fizic placut pt. casa privata, castiguri substantiale, clientela formata, rog poze recente si seriozitate, plecari imediate, detalii la tel: **8.000 €;** ☎004917662958030

21. **Austria,** vino sa lucrezi la cel mai ambiant club no sa lucrezi in cel mai ambiant club din Austria, majoritatea clientilor sunt austrieci. Avem sistem nou de plata pentru fete, primiti mai multi bani. Puteti castiga sume fabuloase cu noul sistem.

22. **Austria.** Firma austriaca solicita lucratori in constructii, amenajari, lucrari gradinarit, tencuieli fatade. Minim lb. germana. Avantaj carnet conducere, experienta. 10-12 Euro/ora; ☎0043677613600 49/ 0726.455.630

23. **Bona** interna in Elvetia, pentru fetita (de 1 an si 1 luna) unei familii de romani care se vor muta in luna septembrie 2019 in Elvetia, cu atributii legate de copil, 1.200 franci /luna + transport in tara (in vacanta) **5.100 L;** ☎0745.251.511 contact@starfamily.ro

24. **Buna** frumoaso! Ai farmec, sexappeal si stapanesti arta seductiei? Atunci esti potrivita pentru noi. Iti oferim: o frecventa mare a clientilor, o clientela bogata; locatia foarte buna, o atmosfera de lucru sigura; program flexibil, zilnic check-in pana la ora 17,00; - studio propriu de fitness, solar, automate cafea/bauturi. E-mail, tel. oder WhatsApp and Viber. www.lustra.la ☎00498719748298 0/ 0049016061119 18 info@lustra.la

25. **Camerista** hotel 5 stele Corfu, Grecia Daca vrei sa lucrezi ca si camerista intr-un hotel de 5 stele din Corfu, Grecia si esti o persoana harnica, serioasa, atunci vino in echipa noastra ☎0725.132.133 recrutare@personnel.com.ro

26. **Casa** privata cu clientela formata in Anglia de Est cautam fete dragute pentru jobul de escorta si masaj dornice sa castige bani pe locatiile noastre private si securizate din Anglia de Est. Limba engleza constitue un avantaj, dar nu este obligatorie, ☎+447853062758

27. **Casa** Privata Laufhaus 182 Austria, fete dragute cu aspect fizic placut posibilitati de castiguri intre 3.000 si 10.000 Euro /Luna. Oferim siguranta, rugam seriozitate; ne puteti da chiar si beep sau mesaj si va contactam noi, email site: wwww.lh182.at **10.000 €;** ☎004366488728800 office@lh182.at

28. **Casa** privata Londra ofera locuri de munca ca escorta pt tinere 18+35,cu sau fara experienta, ☎+447458681484 Anka.f@yahoo.com

29. **Casa** privata Londra, fete, casa privata situata in zona centrala cauta doamne si domnisoare in vederea colaborarii in domeniul dama de companie intima, massage&escorte. **12.000 €;** ☎07960757147 Agency.s5@yahoo.com

30. **Casa** privata Nottingham. Casa privata pentru fete dornice de castiguri avantajoase. Pentru mai multe detalii ma puteti contacta pe wattsap; nu trimit banii sau bilete de avion transport gratuit in UK; ☎07435241487 Janpaulmotoi@gmail.com

31. **Casablanca** Club - La noi sunt mereu clienti! Club Casablanca - La noi sunt mereu clienti! Ambient placut alaturi de lume pozitiva si clienti buni care platesc pe masura nivelului lor. ☎0041767977644

32. **Club** Cleo in Elvetia nou deschis in Bargen angajeaza fete peste 18 ani cu aspect fizic placut, cazare asigurata ☎0041763809906

33. **Club** de noapte Elvetia, angajeaza legal fete frumoase +19 ani dornice de castiguri rapide. Cu un simplu click vei face schimbarea. Doamne/domnisoare cu aspect fizic placut, cu sau fara experienta. Veniturl intre 5.000-10.000 euro/luna. Cazarea este asigurata. Ne poti suna sau ne poti scrie pe Whatsapp. Esti motivata si te intereseaza castiguri mari? Suna acum! **10.000 €;** ☎0040786615297/ 0041796454360 info@club-imperium.ch

34. **Club** de noapte, casa privata Austria cauta fete cu varsta intre 19-35 ani cu sau fara experienta. Castiguri substantiale. Transport asigurat din Romania. Detalii: Whatsapp/bipwww.pleasure-times.at **12.000 €;** ☎004366492472 99 offic@pleasuretimes.at

35. **Club** Elvetia angajeaza in conditii legale, tinere atragatoare, sociabile, aspect fizic placut, minim 18 ani, ca dame de companie. Oferim permis de munca, cazare gratuita in conditii de lux si 60% din venituri. Asiguram cazare gratuita in conditii de lux si venituri substantiale. Pentru mai multe detalii, apel, beep, sms, email. Informatii in lb. romana. www.club.imperium.ch ☎0040786615297/ 0041796454360 info@club-imperium.ch

36. **Club** Erosworld cauta fete Castiga mii de euro saptamanal in Erosworld, club de noapte din centrul orasului Zurich. **15.000 €;** ☎0041797115674

37. **Club** Imperium angajeaza cu permis legal de munca, tinere sociabile, atragatoare, mini 18 ani, cazare in conditii de lux. Veniturile tale pot depasi 10.000 euro/luna. Nu este necesara experienta anterioara. Apel, beep, sms, whatsapp, email; www.club.imperium.ch ☎0040786615297/ 0041796454360 info@club-imperium.ch

38. **Club** Imperium - Lux. Aplica acum, plecari imediate. Doamne, domnisoare 18+ cu/ fara experienta, dansatoare si dame de companie, comision 60% + procent din consumatie. Cazare gratuita, contr. de munca, clientela formata. Vorbim lb. romana, sms, wattap, www.club-imperium.ch; ☎0040786615297/ 0041796454360 info@club-imperium.ch

39. **Club** Relax din Elvetia angajeaza in deplina legalitate, tinere dragute interesate de castiguri mari, intr-un timp cat mai scurt, in cel mai cunoscut adult-club din zona Zurich. Trebuie sa fii o fire vesela, sociabila si pusa pe distractie. Conditii foarte bune de lucru, legale si mediu prietenos. Telefon/WhatsApp: **15.000 €;** ☎0041762064337 info@clubrelax.ch

40. **Club** Relax din Elvetia angajeaza in deplina legalitate, tinere dragute interesate de castiguri mari, intr-un timp cat mai scurt, in cel mai cunoscut adult-club din zona Zurich. Trebuie sa fi o fire vesela, sociabila si pusa pe distractie. Conditii foarte bune de lucru, legale si mediu prietenos. Telefon/Whatapp: **15.000 €;** ☎0041762064337 info@clubrelax.ch

41. **Club** Relax I - Elvetia, iti ofera sansa sa castigi intr-o luna cat altii intr-un an. Ai peste 18+ani, esti activa, pozitiva, draguta si sociabila? Te asteptam in echipa noastra. Atmosfera de club cu distractie si muzica buna. Plata la zi, venituri substantiale. Permis de munca, cazare. Facebook: Club Relax Elvetia, www.clubrelax.ch. Raspundem in lb. romana la tel., beep, sms, WhatsApp, **15.000 €;** ☎0041767149451/ 00411762064337 info@clubrelax.ch

42. **Colega** escorta Scotia Casa privata in Scotia in Glasgow cauta doamne si domnisoare cu aspect placut, sociabile, casa cu clientela formata, plata la zi, conditii bune, cazare publicitate Vip, extra al tau. ☎+447440132301 LolipoppWanda@gmail.com

43. **Colega** in casa de munca Escorte Anglia, Iti doresti sa lucrezi in Anglia, Birmingham? ☎+447918533951 luxury.escortsweden@gmail.com

44. **Colega** pentru tari scandinave Caut colega pentru tarile scandinave fara comisioane fara detalii ascunse, detalii pe whats app: 0720316208. ☎0720.316.208

45. **Colega** pt colaborare Anglia Caut colega doamna sau domnisoara pt masaj cu varsta peste 18 ani serioasa pt colaborare in Anglia castiguri mari in conditii f. bune plus alte facilitati, doar nr watshapp 0763730022 ☎0763.730.022 alice-gabriela310@yahoo.com

46. **Colosseum** Bar, Nightclub & Lauf Haus, Austria Graz cauta domnisoare +19 ani. Transport si cazare asigurate. Castiguri substantiale. Plata la zi. Informatii beep/sms/WhatsApp. Facebook: Suzie Colosseum; ☎00436607949606 suzie.collosseum@gmail.com

47. **Colosseum** bar, NightClub & LaufHaus -Austria Graz, cauta domnisoare +19 ani. Transport si cazare asigurate. Locatii de inalta calitate. Castiguri substantiale, plata la zi. Informatii beep/sms/ WhatsApp la tel../email, Facebook: Suzie Colosseum ☎00436607949606 suzie.colosseum@gmail.com

48. **Colosseum,** Austria Cautam domnisoare +19 ani. Transport si cazare asigurate. Locatii de inalta calitate. Castiguri substantiale. Plata la zi. Totul legal. All inclusive cu 30 pe zi, oferim cazare si cuplurilor. ☎00436607949606 Suzie.colosseum@gmail.com

49. **Colosseum,** Graz Austria, cauta domnisoare +19 ani cu sau fara experienta. Transport si cazare asigurate. Locatii de inalta calitate. Clientela formata. Castiguri substantiale, plata la zi. In Austria aceasta munca este legala. ai totul asigurat cu doar 30 euro/zi (cazare, mancare, bautura, wi-fi, cartea verde, consultatii ginecologice si tot ce mai ai nevoie). Limba germana nu este obligatorie. Oferim cazare si cuplurilor. Informatii beep/ sms/ WhatsApp la tel. Facebook: Suzie Colosseum. ☎00436607949606 suzie.colosseum@gmail.com

50. **Constructii** Anglia, baieti cu sau fara experienta Cautam baieti cu sau fara experienta pentru constructii in Anglia. Salarii atractive! **1.600 €;** ☎0756.365.693

51. **Constructii,** Franta si Belgia, agentie de recrutare din Bucuresti cauta muncitori in constructii (zidari, faiantari, plachisti, instalatori, electricieni, sudori) pentru clienti din Belgia si Franta. Se asigura transport si cazare. **1.700 €;** ☎0757.903.303/ 0758.219.741 info@europainterimsolutions.com

52. **Denmark** earn top money, girls, great opportunity for safe working in Denmark private apartment. High prices and top earnings, all extras for you, open from 10 am till midnight. **10.000 €;** ☎004550127259 Nika_denmark@hotmail.com

53. **Doamne** pentru club select de noapte Austria Club select de noapte Austria Graz, cauta doamne, domnisoare aspect fizic placut, ce doresc sa lucreze intr-o atmosfera familiara. Cazare asigurata. Transport gratuit. Info sms, apel, what 004368120711870

54. **Doamne** pentru club select de noapte Austria Graz Club Select Noapte Austria, cauta doamne, domnisoare, aspect fizic placut ce doresc sa lucreze intr-o atmosfera familiara. Cazare asigurata. Transport gratuit. Info sms, apel, whatupp 004368120711870,

55. **Doamne** pentru club select de noapte Austria, Graz Cautam doamne, domnisoare cu aspect fizic placut ce doresc sa lucreze intr-o atmosfera familiara. Cazare asigurata. Transport gratuit. Info: sms, apel, whatsupp 004368120711870, office@cafe-city.at

56. **Doamne** pentru club select de noapte Austria-Graz Doamne, domnisoare cu aspect fizic placut ce doresc sa lucreze intr-o atmosfera familiara. Cazare asigurata. Transport gratuit. Informatii: sms, apel, whatsupp 004368120711870, office@cafe-city.at; ☎004368120711870 office@cafe.city.at

57. **Doamne** si domnisoare cu/fara experienta, Anglia: Selectam doamne si domnisoare, cu/fara experienta in domeniu escorta. Castiguri substantiale, plata dupa fiecare client, cerem si oferim seriozitate maxima. mai multe detalii la tel sau whatsapp; ☎00447856059650

58. **Dulgheri,** fierari, macaragii, zidari pt. Germania Firma de constructii selecteaza, in vederea angajarii cu contract de munca, pentru lucrari in Germania sefi de santier, macaragii, dulgheri, fierari betonisti si zidari. ☎0733.149.737 iulia@eurostrada.net

59. **Edinburgh,** casa privata, locuri disponibile acum, casa privata situata in zona ultra centrala, cauta doamne si domnisoare in vederea colaborarii pe plan profesional. Ofer promovare pe toate site-urile de specialitate si cazare. **10.000 €;** ☎+447500180607 brad-pitt201981@yahoo.com

60. **Elvetia** - club luxos de noapte, iti asigura succesul financiar la care ai visat, 10.000 euro/luna. Angajam tinere dragute 18+ interesate de castiguri mari, in cel mai cunsocut adult-club din Zurich. Plata la zi, 60% din venituri. Asiguram cazare, transport, permis de munca. Raspundem la beep, sms, whatapp. Facebook: Club Relax Elvetia. **10.000 €;** ☎0041767149451/ 0041762064337

61. **Elvetia** - Club Rote Villa, la 12 km de Zurich, angajeaza legal, tinere dragute, sociabile, interesate de castiguri mari intr-un interval scurt de timp. Clubul are vechime, este foarte cunoscut, clienti fideli dar si turisti. Oferim conditii foarte bune de munca, asiguram acte si mediu de lucru placut. Peste 15.000 euro lunar. Nu sta pe ganduri, timpul se scurge rapid. Detalii in lb. roamna: telo./whatapp/viber. www.joy-club.ch ☎0041767105838 ramonica512@yahoo.it

62. **Elvetia** - Toti banii iti revin tie! Clubul Casablanca este unul dintre cele mai bune cluburi din Elvetia. Toti banii iti revin tie, nu trebuie sa ii imparti cu noi! Ai procent si din bautura! La noi sunt mereu clienti! ☎0041767977644

63. **Elvetia** 2000 numerar 5-6 ore cautare model cautam femei 18-25, modelul figura, limba engleza. WhatsApp. Filmare video & fotoshooting 6-7 ore 2000 , avioane & hotel inclusiv! **2.000 €;** ☎+41796463217

64. **Elvetia** Club Imperium - lux. Aplica acum! Plecari imediate! Doamne, domnisoare 18+ cu/ fara experienta, dansatoare si dame de companie, comision 60%,+ procent din consumatie. Cazare gratuita, contract de munca, clientela formata. Vorbim lb. romana, sms WhatsApp www.club-imperium.ch ☎0041786615297/ 0041796454360 info@club-imperium.ch

65. **Elvetia** Club Rote Villa din Zurich ofera locuri de munca in deplina legalitate, cautam doamne/domnisoare dragute interesate de castiguri mari, intr-un timp cat mai scurt. Trebuie sa fii o fire vesela, sociabila si pusa pe distractie. Conditii foarte bune de lucru, legale si mediu prietenos. Club foarte cunoscut, clienti fideli dar si turisti. Nu sta pe ganduri, timpul se scurge rapid! Detalii in lb romana: Tel/Whatapp/viber. **15.000 €;** ☎0041767105838 ramonica512@yahoo.it

66. **Elvetia** contact bar angajeaza fete angajam fete pt Kontakt-bar in Elvetia, kanton Zürich. Castiga intr-o luna cat altii in zece, daca iti place viata de noapte ai gasit locul potrivit! Contacteaza-ne pt detalii. ☎+41767317878

67. **Elvetia** nou angajam fete Angajam fete tinere, atractive intre 18-35 ani cu/fara experienta in domeniul erotic. Daca sti sa iti arati farmecul si esti deschisa la noi provocari poti castiga foarte multi bani aici. Scrie-mi acum; ☎+41764601010

68. **Elvetia** Storchen Bar angajeaza tinere 18+ dornice de castiguri rapide. Oferim permis legal de munca, cazare gratuita. 60 % din venituri, procent din consumatie. Tel, WhatsApp, mesaj la tel. ☎0041767582958

69. **Elvetia** Storchen Bar angajeaza tinere atragatoare, sociabile 18 +dame de companie, dornice de castiguri substantiale. Oferim permis legal de munca, cazare gratuita. 60 % din venituri, procent din consumatie. Tel, WhatsApp, mesaj la tel. ☎0041767582958

70. **Elvetia** Zurich - Galaxy Kontaktbar, NightClub de lux, angajeaza legal fete 18 +. La noi e party in fiecare seara! Vino in echipa noastra si vei castiga mai mult decat iti imaginezi. Suntem un club vechi cu clienti buni si stabili. Oferim seriozitate, asiguram acte. Detalii in lb. romana telefonic sau pe Whatapp. www.galaxyclub.ch **15.000 €;** ☎0041767105838 ramonica512@yahoo.it

71. **Elvetia,** Informatii despre oferta noastra excelenta de munca Vino sa faci parte din echipa noastra! Vei castiga multi bani, vei intalni clienti de calitate si te vei simti bine intre noi! **20.000 €;** ☎0041764284337

72. **Elvetia,** 300 de franci minimul castig pe ora. Suntem pe primul loc intre cluburile de noapte. 300 de franci minimul castig pe ora. Nu se lucreaza la procent, toti banii iti raman tie. Cautam fete tinere, plata la zi, se lucreaza legal; ☎0041766713126

73. **Elvetia,** agentie cu experienta, colaboreaza cu escorte in Zurich. Asiguram cazare, transport si clienti. Castiguri uriase, plata pe loc, **10.000 €;** ☎0041767149451 info@lustagentur.ch www.lustagentur.ch

74. **Elvetia,** angajam fete acum Suntem pe primul loc intre cluburile de noapte, 300 de franci minimul castig pe ora. Nu se lucreaza la procent, toti banii iti raman tie. Cautam fete tinere, plata la zi, se lucreaza legal 0041766713126 ☎0041766713126

75. **Elvetia,** cautam fete Local cu vechime si clienti fideli, suntem in cautare de noi domnisoare 18+ pentru localul nostru din Kanton Zurich. Vino sa lucrezi cu noi si nu vei regreta! Castiguri excelente din prima zi. **14.000 €;** ☎+41795200277

76. **Elvetia,** club La Boum Zurich angajeaza fete, Clubul este profesionist, management elvetian, sistem de lucru avantajos, mediu de lucru placut si sigur! Se lucreaza doar in conditii legale. O ora este 450 de franci! ☎0041765342020 job@clublaboum.ch

77. **Elvetia,** club luxos de noapte, Club Relax 2 angajeaza legal fete simpatice. Castigurl de peste 10.000 € pe luna, plata la zi. Raspundem la beep/ sms/ whatsap, **10.000 €;** ☎+41767149451 info2@clubrelax.ch

78. **Elvetia,** Club Relax. Vrei sa castighi bani buni intr-o echipa armonioasa, cu o clientela frumoasa si numeroasa? Ai peste 18 +ani, esti activa, pozitiva, draguta si sociabila? Aici gasesti jobul potrivit. Oferim: discretie absoluta si conditii de top. Totul legal, cu permis de munca. Plata la zi, 60% din venituri. Mediu de lucru favorabil, Cazare, **15.000 €;** ☎0041767149451/ 0041762064337 info@clubrelax.ch

79. **Elvetia,** cluburi de noapte cauta domnisoare si doamne cu/ fara experienta 19+ani, incepatoarele sunt binevenite. Castiguri exclusive. Plata zilnic. Oferim conditii foarte bune de munca, asiguram acte si mediu de lucru placut. Castiguri peste 15.000 euro/ luna. Esti dornica sa castigi multi bani intr-un timp scurt, vino sa lucrezi la noi. Detalii in lb. romana tel./WhatsApp/ Viber. ☎0041767105838 ramonica512@yahoo.it

80. **Elvetia,** esti frumoasa si iti plac banii Esti frumoasa si iti plac banii, cadourile si vacantele? Atunci vino sa lucrezi alaturi de noi in Sauna Sex Park din Elvetia. De peste 8 ani suntem cel mai bun club din zona! ☎0041766677906

81. **Elvetia,** fete Happy Night Bar, bine ati venit la un club modern, buna oportunitate de merit. ☎0041799388038 g.sinistra@bluewin.ch

82. **Elvetia, fete pentru club Club Soprano, cautam fete prietenoase, frumoase, cu varsta peste 18 ani care au placerea de a satisface castigand multi bani. Va rugam contactati-ne: telefon, email, watzapp 15.000 €; ☎0041766136666/ 0041433445506 contact@soprano-club.ch**

83. **Elvetia,** Jaeger KontaktBar angajeaza fete se lucreaza in club de noapte, in termeni legali, plata la zi, castiguri de peste 10.000 euro pe luna. ☎0041793476563

84. **Elvetia,** Studio H1, fete proprietatia Studio h1 este o oferta importanta! ☎0041791577853 info@studio-h1.ch

85. **Elvetia, Villa Amore, angajeaza tinere 19+, vila mare cu patru intrari, poti alege unde muncesti, privat, stdio, masaj erotic, contact bar sau striptease. Oferim cazare (inclusiv singura in camera), wi-fi, taxi, bauturi, acte gratuite. Servicii la alegere, program de lucru flexibil, casa este recent renovata, discretie. Alatura-te echipei noastre. Peste 12.000 euro lunar. Info in lb. germana, engleza si romana. Detalii tel., WhatsApp, Viber; ☎0041767317878**

86. **Elvetia, Zürich de peste 10 ani, Club Relax lucreaza legal si fara probleme cu fete din Romania. Asiguram cazare, peste 12-15.000 euro lunar, plata pe loc. Beep/ sms/ whatsap/ email, www.clubrelax.ch, 15.000 €; ☎0041767149451 info@clubrelax.ch**

87. **Elvetia- Bar Night Club ofera tinerelor dame de companie dornice de castiguri substantiale, posibilitatea de a lucra intr-un ambient luxos si profesionist la Club Imperium. Oferim permis legal de munca, cazare gratuita in camere individuale, 60% din venituri, procent din consumatie. Nu este necesara experienta anterioara. Pentru mai multe detalii apel, beep, wattap, sms, email. Informatii in limba romana tel. www.club.imperium.ch; ☎0040786615297/ 0041796454360 info@club-imperium.ch**

BUNĂ FRUMOASO! ❀

AI FARMEC, SEXAPPEAL ȘI STĂPÂNEȘTI ARTA SEDUCȚIEI?

ATUNCI EȘTI POTRIVITĂ PENTRU NOI! ÎȚI OFERIM:

♥ O frecvență mare a clienților, o clientelă bogată
♥ Locația foarte bună, o atmosferă de lucru sigură
♥ Program flexibil, Zilnic check-in până la ora 17:00
♥ Studio propriu de fitness, solar, automate cafea/băuturi

E-MAIL, TELEFON ODER WHATSAPP
✉ **info@lustra.la**
www.lustra.la
☎ **+49 (0)871 / 974 829 80**
✌ **+49 (0)160 / 611 19 18**
WhatsApp and Viber

88. **Elvetia- Relax Club angajeaza fete 18+ cu aspect fizic placut ca dame de companie. Limba straina constitue un avantaj. Castiguri majore. Asiguram 60% din venituri, cazare si acte pe tot parcursul anului. Pt. mai multe detalii ne puteti contacta prin beep, e-mail, vorbim romaneste, www.relaxclub.ch, 12.000 €; ☎0041767644454 info@relaxclub.ch**

89. **Elvetia.** Nou. Joburi pt. tinere 18+ dragute, prezentabile, interesate de castiguri substantiale Galaxy Bar - Club de lux cu clientela exclusivista. Oferim cel mai bun comision din castiguri, permis de munca, cazare gratuita. Plecari imediate. Detalii in lb. romana despre transport, cazare si venituri la telefon/ whatsapp/ email. www.galaxyrueti.ch; ☎0041794593500 job.elvetia@yahoo.com

90. **Elvetia.** Nou. Joburi pt. tinere 18+ dragute, prezentabile, interesate de castiguri substantiale Galaxy Bar - Club de lux cu clientela exclusivista. Oferim cel mai bun comision din castiguri, permis de munca, cazare gratuita. Plecari imediate. Detalii in lb. romana despre transport, cazare si venituri la telefon/ whatsapp/ email. www.galaxyrueti.ch; ☎0041794593500 job.elvetia@yahoo.com

91. **Elvetia.** Vrei sa castigi bani intr-o echipa armonioasa, cu o clientela frumoasa si numeroasa? Atunci acesta este jobul potrivt pentru tine. Cu noi poti sa castigi bani mai multi cu adevarat. Oferim: discretie absoluta si conditii de top. Totul legal, cu permis de munca. Plata la zi, 60% din venituri. Mediu de lucru favorabil. Cazare si facilitati de gatit. Incepatoarele sunt de asemenea binevenite. Garantam 100% discretie! Daca ti-am trzit interesul, ai peste 18+ ani, esti activa si pozitiva, draguta, educata si sociabila, trimite-ne un email, in care sa ne spui cateva detalii despre tine si sa incluzi cateva poze recente sau contacteza-ne la nr. de telefon, apel, mesaj, whassapt, viber. www.clubrelax.ch. **15.000 €;** ☎0041762064337 info@clubrelax.ch

92. **Elvetia.** Esti o tanara de mininum 18 ani, te consideri sexy, extrovertita si fara prejudecati? Night-Club Galaxy - canton Zurich Elvetia, iti ofera un permis de munca intr-un mediu sigur, luxos si civilizat, unde castigurile iti vor depasi cu siguranta asteptarile. Esti la un click distanta de momentul in care poti incepe sa-ti schimbi viata in bine. Pentru mai multe detalii, ne gasesti la www.galaxyrueti.ch. Informatii in lb. romana la tel./mail sau whatsapp; ☎0041794593500 job.elvetia@yahoo.com

93. **Erotic** work, job6, the best in Swiss, the best erotic places in Switzerland www.Job6.ch **20.000 €;** ☎0041779282883 job6@gmx.ch

94. **Escort** Agency Mykonos. We are Escort Agency in Mykonos. We look for hottest girls, **10.000 €;** ☎+447418468016

95. **Escort** girl and erotic massage in Uk, massage, party, escort, locatie foarte buna. **20.000 €;** ☎+447915442921 escortemassage@yahoo.com

96. **Escort** girl escotic massage Anglia, ofer cazare gratuita, publicitate si castiguri avantajoase. Casa linistita, curata in centru, camera pvt, clienti formati. Ptr mai multe detalii contactati-ma la nr de tel: **20.000 L;** ☎+447915442921 babesexy835@yahoo.com

97. **Escort** London Agency Escort agency looking for new girls with or without experience to join our busy team. Immediate start available, accomadation provided. Flexible program with the option of choosing incall or outcall. **12.000 €;** ☎07960757147 agency.s5@yahoo.com

98. **Escort** Scotia Edinburgh Escort Scotia Servicii de escort si masaj in Scotia. Casa privata, personal doar de gen feminin, exclus intermeediari. Garantez un minim de venit lunar 4000 - 8000 lire, tot ce scrie in cadrul anuntul ☎07426002758 angi_angy34@yahoo.com

99. **Escort** UK Cazare si publicitate gratuita. Camera personala. **15.000 €;** ☎+447852326363

100. **Escorta** cautam 2 fete pentru job de escorta uk , fiecare fata camera ei +living bucatarie baie proprie.Engleza la nivel conversational, aspec fizic placut, fara reguli sau program impus, site-uri si publ.; ☎07435847219

101. **Escorta** Londra, cautam fete cu sau fara experienta pentru escorta. Asiguram transport, cazare, etc. Plata se face pe loc. Pentru mai multe detalii sunati la nr. de tel sau whatsapp: ☎00447944148986

102. **Escorta** Londra. cautam fete simpatice pentru castig pana la 12.000 euro/luna, locurile sunt limitate. Casa cu clientela formata. **12.000 €;** ☎00447405702074 alina,madalina53@yahoo.com

103. **Escorta** Londra. Se cauta fete cu sau fara experienta, aspect fizic placut pentru escorta, se lucreaza %100 legal, prin agentie. Se ofera cazare in apartamente de lux, zona 1 Chelsea + transport outdoor. **15.000 €;** Mihai.enache2106@gmail.com

104. **Escorte** & Masaj Sudul Angliei Doamne/ domnisoare +18 cu sau fara experienta in serviciul de escorta, doritoare de castiguri substantiale intr-un mediu profesional ma pot contacta fara intermediari. Rog si ofer seriozitate, **5.000 €;** ☎+447459416571

105. **Escorte** Anglia Buna, se cauta fete pentru colaborare +18 in domeniul de escorta. Plata zilnica. Castigurl pe masura. Oferim cazare, camera individuala, publicitatea pe site-uri de specialitate este gratuita,

106. **Escorte** Anglia Oferim cele mai bune conditii de munca,caut fete si femei pentru postul de dama de companie in casa curata si linistita. Garantez profesionalism, publicitate VIP, camera proprie castiguri mari. Seriozitate ☎00447478368813 Manuela-manu322@yahoo.com

107. **Escorte** Anglia UK Anglia ofera locuri de munca pt tinere 18+, pe casa, cu sau fara experienta, ca escorte. Publicitatea comision 50% si cazare. **7.000 €;** ☎+447459416571

108. **Escorte** Anglia, caut fete dragute, sociabile, 18+. Se asigura site-uri, reclame, receptie. Plata la zi. 50% comision. Program flexibil. Ofer seriozitate, discretie si siguranta. Detalii beep/sms/whatsapp. **8.000 €;** ☎07547821926 ellyhelen@yahoo.com

109. **Escorte** Anglia, comision 50%, publicitate gratuita, fara costuri ascunse, acest anunt este dedicat doar personelor serioase si cu dorinta de a lucra intr-o echipa profesionista,

110. **Escorte** Anglia, Londra, cele mai bune conditii, caut fete cu aspect fizic placut pt escorta in apartament curat in Londra. Garantez: professionalism, publicitate full VIP, camera proprie si castiguri foarte mari. Experientia si engleza nu sunt obligatorii. **12.000 €;** ☎0793287858 4 ssofi10@yahoo.com

111. **Escorte** Anglia, UK cautam 2 fete escorta Uk, fiecare fata camera ei aspec fizic placut fara reguli sau program impus publicitate transport si cazare inclusa comision doar 40%. Whats.up 0044 7466 984 648; ☎00447466984648 livia_ramona@yahoo.com

112. **Escorte** Anglia, UK se cauta fete in domeniul escort pentru casa privata plata se face la zi, anunturi individuale pentru fiecare fata pe site-urile de top, program flexibil ☎00447466984648 livia_ramona@yahoo.com

113. **Escorte** Cipru 700 E-1500 E zilnic. Cipru, 100% garantat castiguri mari: caut fete cu sau fara experienta escorta pt. munca in hotel Asigur cele mai bune conditii hotel de 4 stele ☎0740.808.937 luli_4ever_sele15@yahoo.com

114. **Escorte** de Lux Escorte Belgia si Franta. Caut fete pentru servicii de escorta , castiguri intre 15k-20k euro comision 50%, plata se face la zi, conditii excelente de munca, cazare asigurata, totul asigurat garantat! **15.000 €;** ☎+447393772366

115. **Escorte** de lux Tarile Arabe, Anglia, Franta agentie cautam fete +18 cu aspect fizic placut si ingrijit pentru Tarile Arabe, Franta si Anglia, mai multe detalii Whatsapp. Profile AdultWork de inchiriat, **10.000 €;** ☎+447459755741

116. **Escorte** de lux UK Esti draguta si iti doresti un castig lunar de £10-15k, noi oferim cazare gratuita de lux, publicitate gratuita, comision 50%. Mai multe informatii pe Watsapp:+447916527876 **10.000 €;** ☎+447916527876

117. **Escorte** Germania Caut fete +18 cu aspect placut pentru Germania-München **12.000 €;** ☎+4915217290935 Crinapufa@yahoo.com

118. **Escorte** Londra V.I.P., se cauta fete in domeniul escort pentru casa privata in Londra, plata se face la zi, anunturi individuale pentru fiecare fata pe site-urile de top, program flexibil. ☎07501144230 laura.stanciu90@yahoo.com

119. **Escorte** Londra, Loc de munca disponibil pentru escorte in nordul Londrei. Casa privata, zona buna, mediu de lucru curat. Pentru mai multe detalii la nr de tel. Doresc seriozitare si incredere. ☎07466351709 ana1europe@yahoo.com

120. **Escorte** pt London urgent cautam caut fete discrete cu sau fara experienta pentru servicii de escorta si masaj. Se ofera cazare, publicitate, plata la zi 50%, program flexibil. Detalii la tel sau whatsapp. +44 7401 891261 **8.000 €;** ☎447401891261 Adela.curvy@outlook.com

121. **Escorte** Scotia, castiguri garantate, cautam fete +18 ani pt. orasul Edinburgh, nu conteaza aspectul fizic si varsta, castigurile sunt garantate. ☎07453541591 Carolinacarolina702@yahoo.com

122. **Escorte** UK se cauta fete pentru colaborare in domeniul de escorta !!! Casa fara barbati cu toate utilitatile incluse!

123. **Escorte** Uk, Londra, Glasgow, oferim locuri de munca pt fete 18+, cu/ fara experienta ca escorte. Se lucreaza in case si apartamente de lux, colaboram cu agentii de renume si cluburi de elita, dar si cu Anunturi private pe site -uri de top platite cu optiuni full Vip.Plata se face zilnic, comisionul este de 50%, oferim discretie si securitate. Garantam castiguri mari. Detalii pe whatsup; ☎00447448979261

124. **Fete** +18 escorta Anglia, se cauta fete pentru colaborare in Anglia in domeniul de escorta. Comision 50%. Acest anunt se adreseaza persoanelor serioase.

125. **Fete** 18+ cu aspect fizic placut ca dame de companie in Elvetia - Relax Club. Castiguri majore. Asiguram 60% din venituri, cazare si acte pe tot parcursul anului. Pt. mai multe detalii ne puteti contacta prin beep, e-mail, vorbim romaneste, www.relaxclub.ch, **12.000 €;** ☎0041767644454 info@relaxclub.ch

126. **Fete** 19+ pt. club Elvetia, te asteptam in Villa Amore. Vila mare, cu 4 intrari, poti alege unde muncesti, privat, studio, masaj erotic, contactbar sau striptease. Oferim cazare (inclusiv singura in camera) wi-fi, taxi, bauturi, acte gratuite. Servicii la alegere, program de lucru flexibil, casa este recent renovata, discretie. Alatura-te echipei noastre. Peste 12.000 euro lunar. Info in lb. germana, engleza si romana, detalii la tel., WhatsApp, Viber: ☎0041767317878

127. **Fete** colaborare Anglia, esti tanara si nonconformista, esti in cautarea unor castiguri substantiale si rapide, este simplu, putem colabora impreuna in domeniu, ☎07475900189 escortlondon01@yahoo.com

128. **Fete** escorte pentru London, 50%-50% seriozitate maxima, suplimentare pe WhatsApp, nr. 447877768278 **12.000 €;** ☎+447877768278/ +447877768278 escortlondon60@gmail.com

129. **Fete** Olanda urgent, caut fete varsta 18+ pentru casa privata in Olanda cu Aspect foarte placut. Castiguri garantate de 2000 + partea fetei pe saptamana. Pentru informatii si detalii: whatsapp: ☎0031645793285

130. **Fete** pentru servicii de masaj Fete pentru escorta Londra, vrei sa lucrezi ca esorta, Castiguri zilnice 400-1000 lire/zi. Locatie de lux. Cautam fete vorbitoare de limba engleza care au experienta. Mai multe detalii pe Whatsapp; ☎07496266573

131. **Fete** pt. Italia, caut fete pentru salon de masaj in Italia care stiu sa faca masaj de relaxare si erotic, varsta minima 18 ani, dragute si educate, cu aspect fizic placut 50 % comision zilnic, apartament si cheltuieli, ☎00393733021665 denise-massaggi@gmail.com

132. **Fete** studiou club casa privata situata in zona centru caut doamne si domnisoare in vederea colaborarii in domeniu erotic. ☎0041775224653 pitimarina@yahoo.com

133. **Fete,** earn a minimum of $ 10,000 per month Denmark earn a minimum of $ 10,000 per month! and get a fantastic experience. I am looking for an escort girl, who wants to work in Denmark (Scandinavia)We take great care of the girls we work together with **10.000 €;** ☎+4552718741 peterandersen085@gmail.com

134. **Franta** caut doamna 45-65 de ani Franta, caut d-na 45-65 ani, educata, pt. menaj usor, gatit (pt.ea + 1 pers.) si supraveghere 2-3 h /zi, copil cu handicap usor (vorbeste, scrie). Cunoasterea (min) lb franceze este un plus f.

LOCURI DE MUNCĂ

163. **Londra** casa privata Casa privata situata in zona centrala cauta doamne si domnisoare in vederea colaborarii in domeniul dama de companie intima, massage& escorte; **10.000 €;** ☎07475900189 Escortlondon01@yahoo.com

164. **Londra,** casa privata angajam fete dragute, casa privata formata de 6 ani angajem fete dragute si serioase castiguri, sub-stantiele, se poate ajunge 10.000 de lire pe luna de pinde de tine cat chef ai de munca mai multe detalii pe watapp : **10.000 €;** ☎+447877768278 escortlondon60@gmail.com

165. **Londra,** centru, preturi mari, zona 1, fete cu experienta pentru serviciile escort. Aspect fizic placut, sociabila etc., pentru detalii contactati-ma pe whatsapp; **10.000 €;** ☎447399135547 Sweetangelxxx74@yahoo.com

166. **Londra,** escorte, locatie centrala, castig uimitor Londra, escorte, castig garantat fete cu experienta/fara pt servicii de escorta18+. Conditi de munca bune, siguranta-seriozitate. Plata zilnic, comision 50%. Cazare asigurata, camera proprie, WP, ☎+447586207232 andatoader86@icloud.com

167. **Londra,** Glasgow, oferim locuri de munca pt fete 18+, cu/ fara experienta, ca escorte se lucreaza in case si apartamente de lux, colaboram cu agentii de renume si cluburi de elita, dar si cu anunturi private pe site-uri de top platite cu optiuni full Vip.Plata se face zilnic, comisionul este de 50%, oferim discretie si securitate. Garantam castiguri mari. Detalii pe whatsap la tel. ☎00447448979261

168. **Londra,** Glasgow. Oferim locuri de munca pt fete 18+ , cu / fara experienta, ca escorte, se lucreaza in case si apartamente de lux, colaboram cu agentii de renume si cluburi de elita dar si cu anunturi private pe site -uri de top platite cu optiuni full Vip. Plata se face zilnic, comisionul este de 50 %, oferim discretie si securitate. Garantam castiguri mari! Detalii pe WhatsApp la: ☎00447448979261

169. **Lucreaza** independent, camere de inchiriat Elvetia inchiriem camere pe zi / saptamana pentru domnisoare 18 + care vor sa lucreze in privat si discretie. Contacteaza-ne pentru informatii pe WhatsApp, Viber sau telefon ☎+41774022565

170. **Luton,** Anglia, casa privata, buna, caut o fata pentru o casa privata in Luton, Anglia. 50-50. Chirie si publicitate asigurate. O singura fata in camera, program la alegere. tel sau whatsapp, ☎00447404529898 bubblegumpurple@yahoo.com

171. **Luxembourg** si Franta, cu personalitate placuta, motivate si pricepute in arta seductiei, cu varsta peste 18 ani. Cele mai bune castiguri din Europa. Oferim: seriozitate si cerem seriozitate detalii Whatsapp. ☎0033604532388

172. **Manchester's,** Liverpool, Birmingham, fete United Kingdom massage si escort, venit curat zilnic 250-400. ☎07596604094 Sfera1982@list.ru

173. **Models** online Angajam personal operare calculator in mediu online conversational. Oferim salariu 2500 Lei + carduri cadou pentru cumparaturi . Contract de munca legal cu toate taxele platite de noi. Comision 85% **2.500 L;** ☎0748.404.050/ 0775.500.100 office.tunafets@yahoo.com

174. **Montatori** pentru pereti cortina Montatori pentru pereti cortina, ferestre, usi si sisteme complete de fatade **1.500 €;** ☎0760.614.532 Sandeldamian@yahoo.com

175. **Muncitor** constructii Germania, excavatorist, amenajari exterioare, pavaje, demolari, carnet cat B de preferat. CV-uri pe email ☎+40723674079 vadeanu@outlook.com

176. **Muncitori** calificati constructii Norvegia daca cunosti limba engleza la nivel conversational, necesar CV in engleza. Calificare: tamplar, dulgher, hidroizolator membrana bituminoasa, instalator, exacavatorist, electrician, sudor. Engleza necesara. **2.600 €;** ☎0786.756.076 mihaela@stoltbemanning.no

177. **Muncitori** constructii firma constructii angajeaza gipsari, zugravi, faiantari pentru lucrari in Bucuresti si in tara. Se ofera transport si cazare gratuite pentru cei din provincie. Salariu 200 lei/zi. **1.100 €;** ☎0770.186.863 robert@amenajariconstructii.com

178. **Muncitori** in constructii in Franta dulgheri, zidari, sudori, montatori tigla, cu experienta in constructii, muncitori necalificati cu experienta in santierele de lucru. **1.600 €;** ☎0722.380.632 office@interimplus.ro

179. **New** Blue Up cautam fete dragute care doresc sa castige bani si care lucreaza legal cu varste intre 18-40. Pentru mai multe detalii va asteptam la nr. de tel. cu whatssapp. **10.000 €;** ☎0041435424670/ 0041792983079 info@newblueup.ch

180. **New** Blue Up, cautam fete dragute care doresc sa castige bani si care lucreaza legal cu varste intre 18-40. Pentru mai multe detalii va asteptam la nr. 0041792983079 cu whatssapp; **10.000 €;** ☎0041435424670/ 0041792983079 info@newblueup.ch

181. **New** Blue Up- Saunaclub- Elvetia Zurich, ofera locuri de munca legale pentru tinere 18 ani+, salariu atractiv, conditii deosebite, cazare, acte. Castigi bani din prima zi. Informatii in lb. romana la tel./WhatsApp, www.newblueup.ch, **10.000 €;** ☎0041435424670/ 0041792983079 info@newblueup.ch

182. **New** Blue Up- Saunaclub- Elvetia Zurich, ofera locuri de munca legale pentru tinere 18 ani+, salariu atractiv, conditii deosebite, cazare, acte. Castigi bani din prima zi. Informatii in lb. romana la tel./WhatsApp, www.newblueup.ch, ☎0041435424670/ 0041792983079 info@newblueup.ch

183. **Night** Club Elvetia -Storchen Bar cauta doamne/ domnisoare 19+ani, cu aspect fizic placut, cu sau fara experienta. Veniturl intre 5.000 - 10.000 euro. Cazarea este asigurata. ☎0041767582958

184. **Norvegia,** fete agentie cauta parteneriat cu domnisoare 18+ pentru jobul de escorta/masaj, castigurile sunt mult peste cele de pe Europa, pentru mai multe detalii contactati-ne pe whatsapp, se fac incall si outcall. ☎+40727006488

185. **Oferim** locuri de munca pt fete 18+, cu/ fara experienta ca escorte in UK, Anglia, Londra, Glasgow. Se lucreaza in case si apartamente de lux, colaboram cu agentii de renume si cluburi de elita, dar si cu anunturi private pe site-uri de top platite cu optiuni full Vip. Plata se face zilnic, comisionul este de 50%, oferim discretie si securitate. Garantam castiguri mari.Detalii pe whatsapp la tel. ☎00447448979261

186. **One** of the noblest private clubs of Switzerland is situated near Principality Liechtenstein (very rich bank & business area). Here, you will have the possibility to become acquainted with nice, charm, **15.000 €;** ☎+41799110722/ +41799110722 alina77@gmx.ch

187. **Personal** constructii Norvegia, companie Norvegiana de constructii, angajeaza dulgheri, tamplari, zidari, faiantari. Salariu net porneste de la 2500 de euro/luna. Cerinte: varsta 25-50 ani, limba engleza minim nivel incepator. **2.500 €;** ☎0724.039.103 alex.berila@gmail.com

188. **Privat** Studio Swiss Basel We looking for girls for work in Switzerland; ☎0041795031752

189. **Qatar-Kuwait** Agency Agentie cu vechime in Qatar-Kuwait cautam fete 20-30 ani cu pasaport electronic obligatoriu munca este in tour Watsap+393891423299 **15.000 €;** ☎+393891423299

190. **Relax** Club Elvetia angajeaza fete 18+ cu aspect fizic placut ca dame de companie.Limba straina constitue un Avantaj. Castiguri majore. Asiguram 60% din venituri, cazare si acte pe tot parcursul anului. Pt mai multe detalii ne puteti contacta prin beep, e-mail, vorbim romaneste www.relaxclub.ch **12.000 €;** ☎0041767644454 info@relaxclub.ch

191. **Rote** Villa club din Zurich-Elvetia ofera locuri de munca in deplina legalitate, cautam doamne/ domnisoare dragute interesate de castiguri mari, intr-un timp cat mai scurt. Trebuie sa fii o fire vesela, sociabila si pusa pe distractie. Conditii foarte bune de lucru, legale si mediu prietenos. Club foarte cunoscut, clienti fideli dar si turisti. Nu sta pe ganduri, timpul se scurge rapid! Detalii in lb romana: Tel/WhatsApp/Viber. **15.000 €;** ☎0041767105838 ramonica512@yahoo.it

192. **Sauna** club Freubad, cea mai mare sauna club din Elvetia cauta fete cu varsta peste 18 ani. Se ofera cazare gratuit, suport obtinere permis lucru, comisioane substantiale, castiguri garantate peste 10000 franci ☎0041763809906

193. **Saunaclub** New Blue Up- Elvetia Zurich, ofera locuri de munca legale pentru tinere 18 ani+, salariu atractiv, conditii deosebite, cazare, acte. Castigi bani din prima zi. Informatii in lb. romana la tel. WhatsApp. www.newblueup.ch **10.000 €;** ☎0041435424670/ 0041792983079 info@newblueup.ch

194. **SC** One Tech Instal SRL SC One Tech Instal srl, angajeaza pentru Germania echipe de finisori, faiantari si necalificati, pentru constructii. Se ofera transportul, cazarea, echipamentul si transportul local, **1.800 €;** ☎0727.693.581 Stefantene@yahoo.com

195. **SC** One Tech Instal SRL cauta pentru Belgia SC One Tech Instal SRL angajeaza sudori si instalatori cu experienta pentru Belgia, salarii atractive, cazarea, echipamentul si transportul este gratuit. **1 €;** ☎0727.693.581 Stefantene@yahoo.com

196. **Scotia,** Anglia, case private cauta fete +18 Casa privata in Anglia si Scotia cu vad format cauta fete pt. serviciu escorta, comision 50/50 nu exista alte costuri ascunse, extra nu se imparte, in casa nu se afla barbati. Pt. detalii nr. wtp ☎00447460090042

197. **Scotia,** casa privata, cauta colega, casa privata in Glasgow caut fete open mind, tinere cu varsta 18/40 ani. Slabute, curvey, busty. Se ofera cazare+Publicitate VIP. Extra nu se imparte! Nu sunt alte costuri ascunse, nu platesti nimic. ☎00447897843301

198. **Spania,** fete pentru munca in club de noapte Caut fete pentru munca in club de noapte SpaniaFoarte multe facilitati, fara intermediar sau comisioane, orar flexibil, ambiente de lux.Daca esti fata si ai peste 18 ani suna la nr tel. ☎0034610342121 info@agentieescorte.ro

199. **Storchen** Bar Elvetia, angajeaza tinere atragatoare, sociabile 18 + dame de companie, dornice de castiguri substantiale. Oferim permis legal de munca, cazare gratuita, 60% din venituri, procent din consumatie. Tel., WhatsApp, mesaj la: ☎0041767582958

200. **Strainanate,** New Blue Up, fete dragute care doresc sa castige bani si care lucreaza legal cu varste intre 18-40. Pentru mai multe detalii va asteptam la nr. cu whatssapp, mail. **10.000 €;** ☎0041435424670/ 0041792983079 info@newblueup.ch

201. **Studio** Elite Luzern angajeaza fete Studio Elite din Luzern cauta fete ce vor sa castige usor 5000 de franci pe saptamna. Camera proprie, acces gratuit la internet, bucatarie, camera cu TV, spatiu pentru fumat si camera de relaxare. **20.000 €;** ☎0041789480133

202. **Sudori** CO2 si electric care au lucrat la poduri, vapoare. Rugam seriozitate. Salariu atractiv. Oferim transport si cazare; ☎0749.111.331

203. **Sudori** Smaw si Tig pentru santier in nordul Italiei. Se ofera contract pe termen lung, cazare si transport gratuit. Limba engleza/italiana si certificatul de sudor reprezintra avantaj. ☎0720.026.156 cornel.feraru@personnel.com.ro

204. **Tinere** +19 ani pentru Colosseum Bar, Nightclub & Lauf Haus, Austria Graz cauta domnisoare +19 ani. Transport si cazare asigurate. Castiguri substantiale. Plata la zi. Informatii beep/ sms/ WhatsApp. Facebook: Suzie Colosseum; ☎00436607949606

205. **Tinere** 18 ani+, dansatoare. New Blue Up- Saunaclub- Elvetia Zurich, ofera locuri de munca legale pentru tinere 18 ani+, salariu atractiv, conditii deosebite, cazare, acte. Castigi bani din prima zi. Informatii in lb. romana la tel./WhatsApp, www.newblueup.ch, **10.000 €;** ☎0041792983079

206. **Tinere** 18+ dame de companie dornice de castiguri substantiale, posibilitatea de a lucra intr-un ambient luxos si profesionist la Club Imperium, Elvetia. Oferim permis legal de munca, cazare gratuita in camere individuale, 60% din venituri, procent din consumatie. Nu este necesara experienta anterioara. Pentru mai multe detalii apel, beep, wattap, sms, email. Informatii in limba romana tel. www.club.imperium.ch; ☎0040786615297/ 0041796454360 info@club-imperium.ch

207. **Tinere** 18+ dornice de castiguri rapide, pt. night club Elvetia, Storchen Bar. Oferim permis legal de munca, cazare gratuita, 60%^din venituri, procent din consumatie. Tel., WhatsApp, mesaj la tel.: ☎0041767582958

208. **Tinere** 18+ Escorte UK, Londra, Glasgow, oferim locuri de munca, cu/fara experienta, ca escorte. Se lucreaza in case si apartamente de lux, colaboram cu agentii de renume si cluburi de elita, dar si cu anunturi private pe site-uri de top platite cu optiuni full Vip. Plata se face zilnic, comisionul este de 50%, oferim discretie si securitate. Garantam castiguri mari.Detalii pe whatsapp la tel. ☎00447448979261

209. **Tinere** 19+, te asteptam la Villa Amore, Elvetia, vila mare cu patru intrari, poti alege unde muncesti, privat, studio, masaj erotic, contact bar sau striptease. Oferim cazare (inclusiv singura in camera), wi-fi, taxi, bauturi, acte gratuite. Servicii la alegere, program de lucru flexibil, casa este recent renovata, discretie. Alatura-te echipei noastre! Peste 12 000 euro lunar info in lb. germana, engleza si romana Detalii la telefon, WhatsApp, Viber ☎0041767317878

210. **Tinere** Anglia, conditii super avantajoase, iti doresti castiguri substantiale intr-un timp foarte scurt, oferim loc de munca ca si escorta in Anglia, intr-o zona ultra-centrala. Fete serioase, doritoare de castiguri rapide; **9.000 €;** ☎00447554430853

211. **Tinere** Anglia, conditii super avantajoase, iti doresti castiguri substantiale intr-un timp foarte scurt, oferim loc de munca ca si escorta in Anglia, intr-o zona ultra-centrala. Fete serioase, doritoare de munca cu aspect fizic placut. **10.000 €;** ☎00447554430853

212. **Tinere** cu sau fara experienta urgent, se cauta fete dragute si serioase 18+ ani pentru serviciul de escorta si masaj in Anglia. Casa curata, complet utilata, internet wifi, program flexibil, plata la zi **12.000 €;** ☎00447553813187

213. **Trans** si fete Luxembourg si Franta, colaborare fete carismatice,cu personalitate placuta, motivate si pricepute in arta seductiei cu varsta peste 18 ani. Cele mai bune castiguri din Europa. Oferim seriozitate si cerem seriozitate detalii WhatsApp ☎0033604532388

214. **Tyre** fitter job in Wembley London Tyre fitter job in Wembley London United Kingdom **360 €;** ☎02088633327 hotlinemotorsports@yahoo.co.uk

215. **Urgent** luxury escort, fete Londra, caut fete escorte Londra, Nordul Londrei, tinere dragute (escorte) pentru a lucra intr-un apartament cu 3 camere in Londra. Mentionez ca in apartament locuiesc doar fete. Rog seriozitate. **8.000 €;** ☎07401891261

216. **Urgent** nevoie de escorte, London, escorta Anglia, London, cautam fete cu varsta peste 18 ani cu experienta/fara experienta, serioase pentru jobul de escorta, castiguri substantiale, comisionul este de 50 %, pentru mai multe detalii, **10.000 €;** ☎+447401891261 Adela.curvy@outlook.com

217. **Villa** Amore, Elvetia, angajeaza tinere 19+, vila mare cu patru intrari, poti alege unde muncesti, privat, stdio, masaj erotic, contact bar sau striptease. Oferim cazare (inclusiv singura in camera), wi-fi, taxi, bauturi, acte gratuite, Servicii la alegere, program de lucru flexibil, casa este recent renovata, discretie. Alatura-te echipei noastre. Peste 12.000 euro lunar. Info in lb. germana, engleza si romana. Detalii tel., WhatsApp, Viber; ☎0041767317878

218. **Vino** sa lucrezi in Austria la cel mai ambiant club majoritatea clientilor sunt austrieci. Avem sistem nou de plata pentru fete, primiti mai multi bani, ☎0043681/ 20245199

219. **Vino** sa lucrezi in Austria la cel mai ambiant club Vino sa lucrezi in cel mai ambiant club din austria, majoritatea clientilor sunt austrieci. Avem sistem nou de plata pentru fete, primiti mai multi bani, puteti castiga sume fabuloase ☎0043681/ 20245199

220. **We** looking for girls- 15.000 month possible best escort work in Switzerland - work privat or in studio - high winning garantee ☎0033753526585

221. **Work** in Qatar Doha earn very good money Work it's in Qatar for 1 week you can make 8000 euro. **20.000 €;** ☎+447418468016

Joburi videochat, masaj, adult

1. **Activitate** online, strict feminin, 5.800 Ron salariul fix, 3.200 Ron bonus angajare, vouchere cadou, program flexibil, 100% legal cu taxele suportate de catre firma integral, posibilitate de avansare. Vino la un interviu sa te convingi **5.800 L;** ☎0747.063.338 quentisha.std@gmail.com

2. **Anglia,** fete cu aspect placut, colega locatie de lux, clientela selecta, cu sau fara experienta, in domeniu, varsta minima 18 ani, fara nici o cheltuiala din partea ta. Detalii suplimentare la tel. si WhatsApp +447877768278 **12.000 €;** ☎447877768278 escortlondon60@gmail.com

3. **Asistenta** personala, tanara sociabila, open-mind, aspect fizic placut si ingrijit, disponibilitate. Oferta salariala foarte avantajoasa, program flexibil, bonusuri, posibilitate dezvoltare cariera. CV+foto pe email: mariastan981@gmail.com

4. **Asistenta** personala, secretara director prezentabila, draguta, program lejer 1-2 ore pe zi, 1-2 ori pe saptamana, plata la zi. Rog CV, fotografii recente. Salariu de la 1000 euro ☎0765.252.117 ideal.construct.imobiliare@gmail.com

5. **Caut** colega de aptr ptr masaj si companie, matura sau tanara cu sau fara experienta!! daca esti sociabila, de viata si cu bun simt, te astept in locatia mea centrala. Fara intermediari, fara barbati in casa! **1.000 L;** ☎0730.421.188

6. **Cerrysdolls,** fata pentru masaj, varsta minim 18 ani, vila lux, comision atractiv, vino sa incerci ceva noua alaturi de persoane serioase, oferim si cazare, ma poti contacta non stop doar pe Whatsapp. **3.500 €;** ☎0738.716.503

7. **Club** Domina Fetish Ofer colaborare tanara placuta draguta dornica de un job relaxant si confort financiar. Pentru detalii complete acceseaza whatsapp. **3.200 €;** ☎0773.332.076

8. **Colaborare** Dorim colaboare cu doamne/ domnisoare comision 50% salon cu renume clientela formata, vrei sa faci bani din prima zi, oferim totul gratuit plus bonus la angajare plus bonus pentru o colega adusa, **3.000 €;** ☎0766.679.421 ionita_oana_andreea@yahoo.ro

9. **Colega** locatie de lux, tinere minim 18 ani sociabile, calme, cu chef de viata, conditii deosebite, program de zi, noapte locatie centrala, vad format vechi de 7 ani, castiguri atragatoare, ☎0727.464.654

10. **Colega** masaj, cu/ fara experienta, varsta minima 18 ani, aspect fizic ingrijit, clientela formata, seriozitate si discretie, ap. 3 cam, doar fete serioase, ☎0763.277.559

11. **Colega** Urgent, caut colega pentru masaj erotic zona centrala, ofer si cazare **1.500 €;** ☎0731.038.330

12. **Colega** Urgent, caut fete dragute, doamne, domnisoare, aspect fizic ingrijit, serioase pe termen lung varsta peste 18 ani, publicitate gratuita, cer si ofer seriozitate, nu exista barbat in locatie; ☎0755.303.142

13. **Colega** masaj Locatie de lux, clientela formata, comision 50%, program de zi sau de noapte, cerinte - minim 18 ani loialitate, respect. Plata zilnica, pt. detalii te astept la interviu, cazare gratuita **4.000 €;** ☎0760.455.399 ionita_oana_andreea@yahoo.ro

14. **Colega** minim 18 ani pentru servicii de masaj erotic, cu sau fara experienta. Comision 50% fara alte cheltuieli din partea ta. Programul este la alegere, de zi sau de noapte. Cazare gratuita. Mai multe detalii la interviu, ☎+40764070568

15. **Colega** pentru masaj Colega locatie de lux, clientela selecta, cu sau fara experienta, in domeniu, varsta minima 18 ani, fara nici o cheltuiala din partea ta. Detalii suplimentare la tel. Rog si ofer seriozitate, Elena, **4.000 €;** ☎0727.464.654

16. **Colega** serioasa fete pentru masaj, colaborare hotel sau locatie,clienti 99% straini, conditii fff bune, rog doar persoane de calitate, seriozitate. **3.333 €;** ☎0764.993.213

17. **Colega** urgent zona Mega Mall. Caut colega pt masaj de relaxare, colaborarea este una placuta si avantajoasa. Ofer si cazare pt provincie. Bani se fac garantat. ☎0768.385.427 secretelevietii91@gmail.com

18. **Colega,** buna, sunt Alina, caut colega urgent, banuti se fac chiar din prima zi, nu conteaza experienta si nici aspectul fizic, pentru mai multe detalii astept tel., ☎0741.413.217

19. **Colega,** detalii suplimentare pe whats'up la nr acesta de tel, locatie exclusivista, centrala, Bd. Unirii, clientela formata, program flexibil, castiguri substantiale. Te astept la o cafea pt. a te convinge! **9.000 €;** ☎0731.365.676

20. **Colege** Jovial Masaj salon cu vechime 11 ani suplimentam personalu datorita numarului mare de clienti, oferim plata zilnica comision 50%, cazare gratuita unde e cazu, nu lucram cu penalizari ! **4.000 L;** ☎0760.455.399

21. **Consiliera** personala open-mind consiliera personala, atragatoare, discreta, doamna sau domnisoara cu fizic placut, pentru manager companie, persoana serioasa, motivata, deschisa, program 2-3 ore saptamanal, plata la zi, **6.000 L;** ☎0765.252.117 ideal.construct.imobiliare@gmail.com

22. **Dame** pentru masaj, minim 18 ani, comisioane foarte mari, central, lux, deplasari hotel, clientela formata, rugam seriozitate maxima, contact doar pe Watzap **10.000 €;** ☎0799.570.111

23. **Dansatoare,** club situat in Bucuresti are deosebita placere de a primi in marea sa familie fete frumoase care isi doresc stabilitate, seriozitate si independenta financiara. Castiguri posibile 1000 - 10000 Euro/ luna. Varsta minim 18 ani. ☎0726.025.350 office@dancer.ro

24. **Doamna** matura sau tanara cu sau fara experienta, Berceni, bd. Alexandru Obregia, civilizat, din prima zi castigi, in locatie colega ok, detalii suna-ma Ciprian, programul de zi, **4.000 €;** ☎0736.191.966

25. **Doamna** matura, caut colega, doamne si domnisoare, serioase, pentru masaj erotic & relaxare si companie intima. Loca?ie discreta, usor accesibil?. Posibilitate cazare pentru provincie. ☎0736.094.490

26. **Doamne,** domnisoare 18+, castiga-ti independenta finaciara. Ai program flexibil si un venit garantat de 5.000 Lei/luna, cazare gratuita, servicii de infumusetare gratuite, plus bonus de angajare. Vino sa te convingi singura. 100% legal **5.000 L;** ☎0722.101.020 contact@richgirls-studio.ro

27. **Doamne,** domnisoare, minim 18 ani Castiga-ti independenta finaciara. Ai program flexibil si un venit garantat de 5.000 Lei/ luna, cazare gratuita, servicii de infumusetare gratuite, plus bonus de angajare. Vino sa te convingi singura. 100% legal **5.000 L;** ☎0722.101.020 contact@richgirls-studio.ro

28. **Domnisoara** pentru masaj, hello, caut pers. pt masaj la domiciliul meu. Rog prezentare si detalii pe mail razvanlive777@yahoo.com **100 €;** ☎000000000 razvanlive777@yahoo.com

29. **Elvetia** Contact bar angajam fete pt Kontakt-bar in Elvetia, kanton Zürich. Castiga intr-o luna cat altii in zece, daca iti place viata de noapte ai gasit locul potrivit! Contacteaza-ne pt detalii. ☎+41767317878

30. **EmpressV** Studio, cea mai buna echipa condusa de un model de top 3 live Jasmin. Vrei sa faci parte din echipa noastra? Ai posibilitatea sa lucrezi intr-o echipa tanara si profesionista, castiguri de minim 3000 USD lunar Te asteptam alaturi de noi chiar de maine! comision 60% din castigurile realizate de catre tine; www.empressv-studio.ro; ☎0786.400.195 office@empressv-studio.ro

31. **Entertainer** online 4000 lei bonus angajare, 4000 lei avans din prima zi, salariu fix pana la 6.000 lei plus procente 50%-70%, operatii estetice. **6.000 L;** ☎0761.505.505 officepsk@yahoo.com

32. **Fata** pentru deplasari caut colega pentru deplasari in constanta, Sibiu, Cluj, Timisoara si alte orase ale tari, comision 50/50. Pentru doamne sau domnisoare, nu conteaza experienta. Sunt serioasa si discreta. **250 L;** ☎0738.547.628

33. **Fata,** sunt fata si caut colaborare cu o fata pentru videochat, cu sau fara experienta. Nu este necesara limba engleza. Program 3-4 ore. Anunt dedicat strict fetelor care vor sa faca videochat. ☎0725.883.775

34. **Fata,** caut sa lucrez cu o fata pe CB(250K) Buna! Sunt fata si caut o alta fata sa lucram impreuna pe CBcontridicat 250K followeri,cont cu membri facuti). Ofer 30% . Program minim 6 h, de 3-4 ori pe saptamana(preferabil si in weekend) . ☎0725.883.775

35. **Fete** vrei sa ai cel mai mare procent real de pe piata si sa fii 100% in legalitate? Te sustinem cu 500$, bonus de bun venit, pe loc la semnarea contractului; **5.000 €;** ☎0765.640.271 hr@studio-27.ro

36. **Fete** chat din Ilfov, Bucuresti, provincie, caut fata serioasa ce doreste sa faca bani reali. Conditii bune si prietenoase de munca. Nu trebuie sa fi super model pentru acest job. Program flexibil. Cazare si transport la cerere ☎0770.286.403 moralessandra411@gmail.com

37. **Fete** pentru masaj, personal fete pentru masaj de relaxare, somatic din Bucuresti sau provincie, nu e necesara experienta, posibilitate diploma, cazare gratuita, castiguri substantiale, salon lux, clientela formata; **2.500 €;** ☎0720.525.253 blue.moonline@yahoo.ro

38. **Fete** pentru salon masaj Centru Istoric cu vad excelent, cu minim 15-20 masaje pe noapte, angajeaza fete cu aspect fizic placut pt masaj. Comisionul este mare, plata pe loc, clientii doar straini, **3.000 €;** ☎0764.750.336

39. **Fete,** vrei sa lucrezi intr-un studio mare cu experienta de peste 12 ani, iti garantam un salariu de 1.000 $ inca din prima luna, trebuie doar sa iti doresti, stabileste un interviu si vino sa te convingi **3.000 €;** ☎0765.640.271 hr@studio-27.ro

40. **Fete,** cupluri sau baieti pentru videochat, suna-ne pentru a stabili un interviu. Oferim program flexibil, bonus de angajare si bonus de referinta. Te asteptam in echipa noastra. **6.000 L;** ☎0730.838.277

41. **Fete,** salon masaj erotic. Asiguram clienti, lux vrei sa lucrezi intr-un salon de lux si sa faci foarte multi bani? Te asteptam la un interviu. Oferim program flexibil si de comun acord. Comisioane 80-250 lei/ora. ☎0767.050.974 ana-maria_2019@yahoo.com

42. **Fete.** Salon masaj erotic situat central si cu vechime angajeaza fete pentru masaj. Se ofera carte munca, salariu+ comision. Program de seara, L-S, 21.00-05.00; ☎0721.243.749

43. **Freedomstudio,** model online, daca vrei sa lucrezi fara stres, reguli si amenzi stupide alege un partener de incredere in drumul spre succes. **10.000 L;** ☎0785.565.186 office@freedomstudio.ro

44. **Hostes** online Dactilyon studio angajeaza personal exclusiv feminin. Varsta minima 18 ani. Oferim salariu fix pana la 6000 lei, comision pana la 85%,diverse bonusuri, bonus angajare un weekend pe litoral. **6.000 L;** ☎0763.793.298 Studiodactylion@gmail.com

45. **Hostess** online Iti oferim castiguri intre 3.500$- 7.500$ lunar. Bonus angajare 700$. Program flexibil. Plati oferite zilnic, saptamanal, bilunar. Puncte de lucru: Unirii, Alba Iulia, Crangasi, Obor, Universitate. **7.500 €;** ☎0728.611.611/ 0768.515.515 supremeoffice@yahoo.com

46. **Hostess** online, 5000 ron salariul fix, 3200 ron bonus de angajare, outfituri cadou, posibilitate de cazare, pentru conversatii pe internet colaborare cu sexul frumos Only; suna pentru aflarea mai multor detalii. **5.000 L;** ☎0747.063.338 quentisha.std@gmail.com

47. **Hostess** online, plata la zi/bilunar posibil cazare schimba-ti viata financiara. SecretLifeStudio ofera bonus de angajare $500, salariu garantat 5000 lei, comision pana la 70 %, plata zi sau bilunar, locatie deosebita,Metrou Ianculuiwww.secretlifestudio.ro **5.000 L;** ☎0760.642.340/ 0785.285.601 contact@secretlifestudio.ro

48. **Ilyas** dream Studio, angajeaza-te la Ilyas Dream Studio si te trimitem in vacanta. Noi ne ocupam de tot, tu doar iti pregatesti bagajele si iti alegi destinatia. **2.000 €;** ☎0739.442.790 iliuta2304@gmail.com

49. **Ioana** caut Colega Caut Colega apartament masaj peste 18 ani , educata, serioasa. Ofer publicitate intensa si seriozitate. Mai multe detalii la tel. Castiguri mari zilnice Ioana, ☎0724.809.328 Ioanapopescu111999@gmail.com

50. **Job** live activity Phoenix Studio ofera salariu fix si posibilitatea de ridicare a acestuia in avans din prima zi/6800 lei.Contacteaza-ne si programeaza un interviu pentru a te convinge!:) **6.800 L;** ☎0761.505.505/ 0736.400.300 officepsk@yahoo.com

iPlaystudio
VIDEOCHAT!
EŞTI DEZINVOLTĂ?
ÎŢI DOREŞTI VENITURI MARI,
ÎŢI DOREŞTI UN JOB BINE PLĂTIT?
Vino la iPlay Studio, program flexibil, câştiguri substanţiale, locaţie centrală, lux. Totul depinde de tine, noi te vom ajuta să îţi atingi visele.
Sună la: 0754.484.256

51. **L'femme** Royale Salon masaj erotic Bucuresti. esti tanara si doresti sa ai parte de castiguri substantiale zilnice? Atunci contacteaza-ne si poti face parte dintr-un colectiv unic, tanar si incitant, rafinament, stil si eleganta; **9.000 €;** monylove4u@gmail.com

52. **Masaje** de relaxare tehnician maseur doamna matura. Arta si experienta in masaje totale de relaxare.sportive masaj suedez combinat cu elemente kinetoterapie masaj antistress .deblocari contractii musculare masajul. **150 L;** ☎0732.792.071/ 0732.792.071

53. **Maseuza** salon cu vechime adevarata situat central cautam colega serioasa care doreste sa munceasca, banutii se fac sigur, program de noapte, venit mare garantat, **5.000 €;** ☎0728.663.364

54. **Maseuza** salon cu vechime adevarata, nu vorbe; situat central, clienti straini, personal placut, se ofera cazare la cerere, programul il facem impreuna, plata pe loc, daca esti serioasa, te asteptam la noi pt. detalii. **5.000 €;** ☎0767.554.513

55. **Maseuze** Se cauta maseuze cu sau fara experienta pentru Salon de masaj situat in zona centrala. Se ofera salariu, comision 50% si contract de munca. ☎0763.301.380 panselutaa@yahoo.com

56. **Maseuze** cu sau fara experienta Secret garden massage . Locatie central? la vila . Curat , civilizat , legal . Cauta fete frumoase si cu bun simt ca cele existente deja ☎0766.668.842 Dstanescu70@yahoo.com

57. **Maseuze** cu/fara experienta, Alatura-te echipei noastre de profesioniste. Cea mai buna alegere pentru venituri wooow. Comisioane 90-200 lei/h. Pentru noi nu esti angajata, esti partener de afaceri;Oferim Cazare !!! **3.000 €;** ☎0748.111.333 office@confidential.ro

58. **Maseuze,** clientela formata, cazare, calificare, garantam minim 3 masaje/tura, 100 clienti/luna, zero penalizari, zero impozite. Asiguram cazare, contract, calificare, program la alegere, sedinte foto profesionale, personal dedicat pt suport. **3.000 €;** ☎0731.318.888

59. **Maseuze,** oferim cazare gratis in Bucuresti, cu sau fara experienta, comisioane foarte mari pentru maseuze, avem un mediu de lux si o echipa tanara si avem clientela formata. Sunati sau sms. **3.000 €;** ☎0768.278.591 office5555@yahoo.com

60. **Militari,** Piata Veteranilor, metrou Lujerului colega masaj, caut colega pt masaj erotic, orice varsta, peste 18 ani, nu conteaza aspectul fizic,doar sa vrei sa muncesti. Banuti se fac garantat. Se ofera si cazare. ☎0784.514.757

61. **Model** adult si non-adult pentru videochat, Vrei sa ai un castig cuprins intre 4.000 de lei si 10.000 lei lunar? Unicorn Agency te poate ajuta! Alaturi de noi iti poti indeplini visurile. **10.000 L;** ☎0751.124.276 hello@unicornagency.ro

62. **Model** online la JustYou Bonus de angajare, promovare rapida si procent intre 50%-70%. Te asteptam la discutie pentru toate detaliile. **3.000 €;** ☎0784.938.344 officejustyou@gmail.com

63. **Model** videochat cu/fara experienta Joy Studio angajeaza modele de videochat. Ne marim echipa cu inca 5 colege serioase. Experienta nu este necesara. Plata la zi sau la 2 saptamani. Bonusuri pentru motivare. Te asteptam! **3.000 €;** ☎0755.543.330 Joybucuresti@gmail.com

64. **Model** videochat, te-ai gandit vreodata ca poti castiga mai mult de 5000 ron/luna avand un program flexibil? **5.000 €;** ☎0733.787.583 office@jewelstudio.ro

65. **Modele** admin Doresti sa fii independenta financiar? Vrei un job interactiv, **2.000 €;** ☎0739.442.790/ 0739.442.790 iliuta2304@gmail.com

66. **Modele** cu sau fara experienta, 18+, esti comunicativa, iti doresti venituri motivante si un job stabil, atunci, vino sa ne cunosti. Ai posibilitatea unor castiguri uimitoare din conversatii pe internet. Noi te ajutam sa fii Rich, **5.000 L;** ☎0722.101.020 contact@richgirls-studio.ro

67. **Modele** fetish, BDSM, TeatruStudio cauta modele fetish pentru sesiuni online. Experienta, profesionalism, decor, atelier vestimentar propriu. Engleza mediu, trainer, 65%+bonusuri de performanta, sedinte foto profesionale, ☎0768.663.442 teatru.studio@yahoo.com

68. **Modele** online - Unicorn Agency. Scapa de grija zilei de maine si traieste tineretea pe care ti-ai dorit-o intotdeauna. Vino la Agentia de videochat care are grija de tine. Te invatam tot ce trebuie sa stii despre aceasta meserie. Iti oferim independenta pe care ti-o doresti si iti faci singura programul; ☎0751.124.276 hello@unicornagency.ro

69. **Modele** online la Rich Girls Studio Vrei un job cu venit garantat de 5.000 lei/luna? Job stabil, bine platit pentru doamne si domnisoare- peste 18 ani, 100% procent din incasari in prima luna, servicii de infrumusetare- gratis, confidentialitate, **5.000 L;** ☎0722.101.020 contact@richgirls-studio.ro

70. **Modele** online, schimba-ti viata financiara. SecretLifeStudio ofera bonus de angajare $500, salariu garantat 5000 lei, comision pana la 70 %, plata zi sau bilunar, locatie deosebita, cazare, metrou Iancului **5.000 L;** ☎0760.642.340/ 0785.285.601 contact@secretlifestudio.ro

71. **Modele** online, Piata Unirii, Legend Studio angajeaza fete cu sau fara experienta pentru sesiuni online, program la alegere, sedinte foto gratuite, suport 24/24. Zona ultracentrala, plata zi/saptamana/bilunar. Fa-ne o vizita, **4.000 €;** ☎0728.450.828 office@legendstudio.ro

72. **Modele** online, salariu garantat 6200 lei Alatura-te echipei noastre de modele si spune adio grijilor financiare. Incearca job-ul care iti ofera o situatie financiara solida. Plata la zi, bonus de angajare real 400$, promovare rapida. **6.200 L;** ☎0767.905.060 evkim778@yahoo.com

73. **Modele

105. **Supreme angajeaza personal feminin Entertainer online, program flexibil, bonus real de de angajare in valoare de 400$. Salariu fix, garantat de 6000 de lei+comision progresiv. Promovare rapida, flux abundent de trafic din SUA. 3.500 €; ☎0767.905.060 evkim778@yahoo.com**

106. **Tinere** 18-40 pt masaj sau animatie club, discretie oferim cazare, calificare si angajare legala ptr doamne si domnisoare pe postul de maseuza. 3 Saloane cu vechime 15 ani in centrul Bucurestiului. Garantam 100-150 lei/zi chiar fara niciun masaj. **3.000 €;** ☎0731.318.888

107. **Tinere, modele online, Studio Rich Girls ofera cel mai mare procent net de pe piata. Cei mai buni traineri te vor promova si te vor ajuta sa castigi peste 10.000 $. Program flexibil, servicii de infrumusetare si confidentialitate 5.000 L; ☎0722.101.020 contact@richgirls-studio.ro**

108. **Tinere, modele online, studio videochat Bucuresti, Rich Girls ofera cel mai mare procent net de pe piata. Cei mai buni traineri te vor promova si te vor ajuta sa castigi peste 10.000 $, program flexibil, 100% legal si confidential 5.000 L; ☎0722.101.020 contact@richgirls-studio.ro**

109. **Trainer** videochat Empressv Studio, angentie modele angajeaza trainer pt. tura de zi, **3.000 L;** ☎0786.513.007 office@empressv-studio.ro

110. **Videochat. Esti dezinvolta? Iti doresti venituri mari, iti doresti un job bine platit? Vino la iPlay Studio, program flexibil, castiguri substantiale, locatie centrala, lux. Totul depinde de tine, noi te vom ajuta sa iti atingi visele. Suna la ☎0754.484.256**

Cereri muncă

1. **Acord ingrijire persoanelor varstnice, imobilizate sau greu deplasabile, program intern; ☎0783.040.962**

2. **Bona corecta, serioasa, cu experienta in ingrijirea copiilor, ma angajez interna sau 8-10 ore/zi. Sunt bucuresteanca; ☎0734.489.914**

3. **Caut ingrijire batran intern, rog seriozitate; ☎0767.801.724**

4. **Caut urgent de munca, paznic sau incarcator descarcator, de noapte, o noapte lucrata si una libera, oriunde in Bucuresti, Ilfov; pot lucra 8, 10 sau 12 ore. ☎0768.500.865**

5. **Curatenie part-time familii, birouri ofer servicii de curatenie sau calcat pentru familii sau birouri, 1-2 zile, in regim part-time, punctuala, nefumatoare, cu experienta in domeniu. Ofer si rog seriozitate. ☎0766.725.181**

6. **Doamna curatenie apartamente, garsoniere, part-time, in Bucuresti; ☎0730.833.998**

7. **Doamna fac curatenie birouri part time, am experienta; ☎0771.412.765**

8. **Doamna fac menaj si ingrijesc persoana in varsta de luni pana vineri sau de 3 ori pe saptamana; ☎0735.089.137**

9. **Doamna serioasa vreau sa ingrijesc doamna in varsta sau menaj, 6-8 ore; ☎0766.833.576**

10. **Domn 50 ani, fost sportiv, caut loc de munca ca paznic de noapte, urgent, seriozitate. ☎0735.070.505**

11. **Domn** cu experienta si maturitate indeplinesc unele servicii de protocol, consiliez pe anumite probleme medicale dificile in capitala, (pt.provincie online). Caut angajare part time sau colaborare ☎0726.123.467

12. **Doresc angajare pe weekend, am 37 ani, permis de conducere incepand din 2001, masina personala, atestat agent securitate, serios, muncitor, pot transporta si persoane cu masina personala, sau va pot pazi bunurile, locuinta, etc. ☎0768.342.063**

13. **Economist** tanar dornic de a invata lucruri noi cu experienta in vanzari,analize financiare, facturare si secretariat. Absolvent recent curs conta fiscala, cunoastere Office nivel mediu.Solicit angajare.2700net ☎0763.526.782 beniamin.bucuroiu@gmail.com

14. **Hidroizolatie** firma de hidroizolatie angajeaza hidroizolatori. Plata la metru + bonuri de masa. ☎0768.696.168 Nicumadalin84@gmail.com

15. **Maistru** electrician constructii autorizat ANRE, cu rang inalt de specializare, 51 ani, Bucuresti, experienta 29 ani in instalatii electrice, solicit angajare in Romania. Salariu 1000 euro net ☎0726.919.379 calonfirescudaniel@yahoo.com

16. **Menaj** ingrijire copii, batrani, gatit si calcat. Doamna cu experienta, nefumatoare, fac menaj, calc, gatesc, ingrijesc batrani, copii, chiar si la mine acasa, ☎0765.281.430 Viorica.coca1@yahoo.com

17. **Models** online Angajam personal operare calculator in mediu online conversational. Oferim salariu 2500 Lei + carduri cadou pentru cumparaturi . Contract de munca legal cu toate taxele platite de noi. Comision 85%. **2.500 L;** ☎0748.404.050/ 0775.500.100 office.tunafets@yahoo.com

18. **Pensionara, 60 ani, in putere, gospodina, calma, duc/ aduc de la scoala/ gradi-copii, mancare, lectii, eventual menaj usor, de pref. in sect. 2 sau 3. ☎0725.681.247/ 0754.333.277**

19. **Persoana serioasa, 12 ani in domeniu, ofer servicii calcat. Zona Dristor- Iancului-Obor; ☎0724.850.167**

20. **Planificator productie Caut de munca, experienta 7 ani in fabrica mase plastice, gestionar si planificator productie, serioasa, organizata, eficienta, dornica de a ma dezvolta personal. ☎0724.542.669 Rodicamihordea@gmail.com**

21. **Sofer 52 de ani, zona limitrofa Bucuresti, fara obligatii, caut de lucru numai autoturisme sau dubite 3,5 tone, cu posibilitate de venire cu masina acasa; ☎0723.752.524**

22. **Sofer** permis auto categoria B Germania, vorbitor franceza si germana, solicit angajare pentru transport in spatiul comunitar; ☎04915124767756

23. **Sudor electric manual, lucrez la domiciliul meu. Astept comenzi; ☎0766.018.514**

3 Imobiliare vânzări

Garsoniere

1. **1 Decembrie** 1918 metrou 10-min. et. demisol/4, 26 mp, 2014, Trapezului, Burnitei, bloc nou 2014, se vinde la intelegere cu mobila. Zona este linistita si civilizata. Cine vrea o investitie este super pentru inchiriat. Actele sunt facute ok. **24.500 €;** ☎0733.762.284/ 0752.204.527

2. **1 Decembrie** 1918, et. 8/10, 1978, 1 Decembrie 1918, garsoneira situata in bloc mixt, la 2 minute fata de statia de metrou 1 Decembrie 1918, se vinde mobilata si utilata exact ca in foto. **43.000 €;** ☎0726.026.666

3. **1 Decembrie** 1918, 15 minute metrou, dec., et. 4/4, 31 mp, 2016, Drumul Gura Siriului, bloc 4 etaje cu pod, dec.a, bloc mixt, totul nou, gresie, faianta, parchet, termopane, usa metalica, centrala, geam baie, libera, toate actele, **33.500 €;** ☎0728.777.132 office@ramax.ro

4. **1 Decembrie** metrou, finalizata Piata Trapezului, dec., et. 2/2, 40 mp, 2018, zona linistita, Vitioara, 2/2 et, dec., contorizare individuala pentru apa, gaze si curent. se accepta orice tip de credit. bloc nou, 40 mp, balcon, se preda complet finisata **46.000 €;** ☎0736.380.186/ 0748.631.811 cristina@star-construct.ro

5. **10 min** metrou Grigorescu mutare rapida Prima Casa dec., et. parter/3, 30 mp, 2018, Bloc nou, parter/3, 35mp, gresie, faianta, parchet, usa metalica, centrala proprie si calorifere, termopan, compartimentari caramida, contorizare separata: gaz, apa, curent,dec.a. Str Marului **39.900 €;** ☎0748.631.811/ 0736.380.186 cristina@star-construct.ro

6. **13 Septembrie,** Parc Sebastian dec., et. 8/8, 39 mp, 1980, Garsoniera confort 1, dec., in suprafata de 39 mp, etaj 8 din 8, renovata recent, ferestre pvc, usa metalica, parchet, gresie, faianta, libera. **43.000 €;** ☎0731.461.711

7. **13 Septembrie,** Sebastian, Drumul Sarii, garsoniera dec., et. 1/8, 40 mp, 1988, garsoniera, etaj 1/P+8, bloc mixt din 1988, 36 mp utili+ 4 mp balcon inchis, baie, mobilata si utilata complet, are mocheta, gresie, faianta, termopan, aer conditionat, termoficare **49.000 €;** ☎0723.334.024 bbadrian@gmail.com

8. **Antiaeriana,** garsoniera dubla, bloc nou, la cheie, dec., et. 4/6, 39 mp, 2019, Antiaeriana, garsoniera dubla, bloc nou, toate utilitatile. Pret promotional de la 40.900 euro la 36.900 euro, valabil pana la data de 31.07.2019. Ultima garsoniera dubla disponibila. **36.900 €;** ☎0737.282.225/ 0771.225.027 vanzari@oxyresidence.ro

9. **Aparatorii** Patriei dec., et. 1/5, 43 mp, 2018, Dezvoltator, vand garsoniera la etajul 1 in Metalurgiei Park, in bloc nou, la 6 minute de statia de metrou Aparatorii Patriei. **39.900 €;** ☎0731.171.007/ 0729.923.486 razvan.marginean27@gmail.com

10. **Aparatorii** Patriei dec., et. parter/4, 46 mp, 2019, Garsoniera 46 mp, bloc nou, finalizata, mutare rapida. Loc de parcare inclus. Centrala termica, finisaje lux, totul nou. Ansamblu rezidential EDEN. Pentru detalii, la telefon. **47.960 €;** ☎0731.510.862 andrei.vatavu@zonadesud.ro

11. **Aparatorii** Patriei dec., et. 1/5, 33 mp, 2019, Garsoniera de vanzare la 10 minute de statia de metrou Aparatorii Patriei, dec.a, contorizata individual, pretul este valabil pentru plata cash, contact. **28.500 €;** ☎0787.525.587 cristian.muresanu@yahoo.com

12. **Aparatorii** Patriei semidec., et. 3/6, 48 mp, 2019, garsoniera dubla direct dezvoltator la 10 min de metroul Aparatorii Patriei. Se accepta orice forma de credit imobiliar. Pretul afisat este pentru plata cash. Pentru mai multe detalii; **45.211 €;** ☎0737.500.376 alina.ciuculescu@zonadesud.ro

13. **Aparatorii** Patriei dec., et. parter/4, 46 mp, 2019, ideal investitie. Garsoniera 46 mp in zona Aparatorii Patriei. Se preda cu finisaje, obiecte sanitare, centrala proprie, usi interior, usa metalica la intrare. Utilitatile sectorului 4. Comision 0%. **46.900 €;** ☎0722.204.951 bogdan.tomegea@zonadesud.ro

14. **Aparatorii** Patriei Metalurgiei garsoniera la cheie dec., et. 1/5, 33 mp, 2019, Garsoniera spatioasa in stadiu de proiect, acces stradal, parcari subterane sau acoperite, bransamente individuale utilitati multiple centre comerciale, mijloace transport in comun, scoli gradinite etc. **28.500 €;** ☎0787.525.591 sorin@tophome.ro

15. **Aparatorii** Patriei, dec., et. parter/4, 45 mp, 2019, garsoniera 45 mp, parcare inclusa, Aparatorii Patriei, rezidential nou, Eden Home Residence, la cheie, centrala termica, finsaje premium. Fara comision. **48.900 €;** ☎0731.510.862 andrei.vatavu@zonadesud.ro

16. **Aparatorii** Patriei, dec., et. parter/6, 38 mp, 2019, garsoniera dubla direct dezvoltator la 10 min de metroul Aparatorii Patriei. Comision 0, se accepta orice forma de credit imobiliar. Pentru mai multe detalii va rog sa ma contactati la nr: **37.870 €;** ☎0737.500.376 alina.ciuculescu@zonadesud.ro

17. **Aparatorii** Patriei, dec., et. 2/4, 40 mp, 2020, ideal investitie. Garsoniera spatioasa metroul Aparatorii Patriei. Imobil in stadiu de constructie. Se preda racordat la utilitati si complet finisat. Comision 0. Direct dezvoltator. **45.900 €;** ☎0722.204.951 bogdan.tomegea@zonadesud.ro

18. **Aparatorii** Patriei, Berceni, dec., et. 3/5, 33 mp, 2019, garsoniera 34 mp, bloc nou p+5, lift, 1km pana la metrou, la cheie, finisale la alegere, parcare subterana, comision 0, direct dezvoltator, promotie la plata cash, asistenta credit, centrala proprie. **28.500 €;** ☎0785.111.999 andrei@tophome.ro

19. **Aparatorii** Patriei, Berceni, dec., et. 1/5, 33 mp, 2019, garsoniera cu bucatarie inchisa, bloc nou, la doar 8 minute de metrou Aparatori. Se preda fnisata la cheie si racordata la utilitati. **28.500 €;** ☎0787.525.631 alexandrugvr@gmail.com

20. **Aparatorii** Patriei, Berceni, Metalurgiei, dec., et. 2/6, 33 mp, 2020, garsoniera dec.a 8 min. metrou Aparatorii Patriei **28.500 €;** ☎0787.672.418 tudor@tophome.ro

21. **Aparatorii** Patriei, Berceni, Metalurgiei, dec., et. 1/6, 33 mp, 2020, garsoniera dec.a, bloc nou, metrou Aparatorii Patriei **28.500 €;** ☎0787.672.418 tudor@tophome.ro

22. **Aparatorii** Patriei, Big Berceni dec., et. parter/6, 42 mp, 2019, Garsoniera dubla cu o suprafata de 42 mp direct dezvoltator, comision 0%, se accepta orice forma de credit. Pretul afisat este pt plata cash, ma puteti contacta la nr. tel. **35.320 €;** ☎0737.500.376 alina.ciuculescu@zonadesud.ro

23. **Aparatorii** Patriei, Big Berceni, dec., et. parter/6, 34 mp, 2019, garsoniera direct dezvoltator la 10 min de metroul Aparatorii Patriei, comision 0, pretul afisat este pentru plata cash. Pentru mai multe detalii ma puteti contacta la nr: **34.050 €;** ☎0737.500.376 alina.ciuculescu@zonadesud.ro

24. **Aparatorii** Patriei, Drumul Jilavei dec., et. parter/3, 30 mp, 2019, se ofera spre vanzare Garsoniera in apropierea statiei de metrou Aparatorii Patriei. Imobil nou, la doar cateva minute de centre comerciale. Pentru orice alte detalii: Chicinas Cristian. **27.000 €;** ☎0787.525.579 chicinascristian@tophome.ro

25. **Aparatorii** Patriei, Drumul Jilavei, dec., et. 3/6, 2019, garsoniera se vinde complet finisata si bransata la toate utilitatile sectorului 4 **28.500 €;** ☎0787.525.583 ionut@tophome.ro

26. **Aparatorii** Patriei, garsoniera 33 mp complex nou dec., et. 1/5, 33 mp, 2019, se vinde complet finisat si bransat la utilitatile orasului cu centrala proprie, contorizare individuala a utilitatilor si finisaje incluse in pret la alegerea viitorilor cumparatori, **28.500 €;** ☎0787.525.649 liviuhantar@tophome.ro

27. **Aparatorii** Patriei, garsoniera, bloc nou dec., et. 1/6, 33 mp, 2019, Metrou Aparatorii Patriei 10 minute, compartimentare practica pentru spatii utile, cu balcon si finisaje de foarte buna calitate, cu materiale din import, la alegere, in buget consistent. **28.500 €;** ☎0787.672.423

28. **Aparatorii** Patriei, str. Dr. Jilavei, metrou, dec., et. 1/5, 33 mp, 2020, Imobil se vinde finisat complet ("la cheie"), contorizat individual ?i bran?at la toate utilit??ile orasului (curent, gaz, apa, canalizare). **28.500 €;** ☎0738.294.929/ 0787.525.654 magazinul.imobiliar@gmail.com

29. **Aparatorii** Patriei,Big Berceni dec., et. 1/6, 39 mp, 2019, garsoniera dubla cu o suprafata utila de 39 mp, direct dezvoltator comision o% la 10 min de metroul Aparatorii Patriei. pentru mai multe detalii va rog sa ma contactati la nr: **38.850 €;** ☎0737.500.376 alina.ciuculescu@zonadesud.ro

30. **Arena** Nationala,Chisinau, Diham. Basarabia, lux, semidec., et. 10/10, 39 mp, 1983, metrou C. Georgian, Basarabia, Chisinau, Arena Nationala, stradal, pozitie super, cu etaj tehnic, nou amenajata foarte frumos, balcon inchis, insorita, luminoasa, 4 lifturi, **37.400 €;** ☎0722.274.245/ 0769.647.350

31. **Auchan** Militari, garsoniere la cheie, ocazie semidec., et. 2/8, 28 mp, 2019, de vanzare, etaj intermediar, 28-31 mp utili, se predau la cheie, contorizare individuala gaz si curent, apa, canalizare, loc parcare, statie la 100m, zona linistita, acces facil, parc de joaca, **22.500 €;** ☎0749.800.300 biroupollux@gmail.com

32. **Aviatiei,** dec., et. parter/4, 40 mp, 1986, Garsoniera P/4 Aviatiei, 40 mp, dec.a, 1986, apropiere parc, magazine, mijlace de transport, **59.000 €;** ☎0728.622.425 radu.toma@house-providers.ro

33. **Baba** Novac, Campia Libertatii, bloc nou, semidec., et. 3/3, 2014, garsoniera studio, bloc 2014, 34 mp, etaj 3/3, luminoasa, linistita, frumoasa, amenajata complet, centrala proprie, mobilata si utilata, zona superba, la 5minute de parcul IOR. **63.000 €;** ☎0730.773.589 paula.kdwimob@gmail.com

34. **Baba** Novac, Dristor semidec., et. 9/8, 30 mp, 1968, Vand garsoniera atipica, situata pe terasa bloc, stradal Baba Novac nr 1, et 9, mobilata, spatioasa, bloc recent reabilitat. Parchet, termopane, repartitoare Terasa se poate amenaja ca spatiu separat **48.000 €;** ☎0770.291.587 gabriela_rubtov@yahoo.com

35. **Baba** Novac-parc-Cinema Gloria semidec., et. 5/10, 31 mp, 1976, Baba Novac parc Ior-Cinema Gloria etaj 5/10, semidec.a, bloc reabilitat termic, 2 lifturi, curata, se poate vinde mobilata si utilata sau nemobilata, toate actele, zona linistita, acces metrou, parc,etc **42.500 €;** ☎0722.944.100 magichouseimob@gmail.com

36. **Baicului,** Electronicii et. 2/4, 18 mp, 1977, garsoniera Baicului - cu centrala pe gaze, mobilata, gresie, termopan. **18.000 €;** ☎0766.480.101 moiseana@yahoo.com

37. **Baneasa** Greenfild semidec., et. parter/3, 40 mp, 2008, Garsoniera spatioasa chiar langa padure cartier blue, parcare inclusa in pret pretabila si pentru spatiu comercial foarte putin discutabil la pret **48.500 €;** ☎0723.049.152 any_nistor@yahoo.com

38. **Baneasa,** Sisesti dec., et. 1/5, 49 mp, 2019, garsoniera, etaj 1/5, suprafata construita 58 mp, an 2019, orientare N-V, balcon, aer conditionat, centrala termica, se vinde finisat complet, intabulat, comision 0%, +tva, negociabil **69.000 €;** ☎0763.839.539/ 031.438.12.51 george@regalhouse.ro

39. **Barbu** Vacarescu, parc Floreasca, bl mixt, stradal dec., et. 1/3, 40 mp, 1965, dec.a, 40 mp etajul 1/3 bloc reabilitat mixt, intrare stradala, vedere spate, situata chiar vis a vis de Parc,contorizata, apropiere metrou Parcul Circului, Floreasca, Dorobanti, Stefan cel Mare. **62.000 €;** ☎0755.075.910

40. **Barbu** Vacarescu, Parc Floreasca, mixt dec., et. 1/3, 40 mp, 1965, Etaj 1/3, dec.a, bloc mixt. Intrare stradala, vedere spate. Acte ok, libera. Este situata chiar vis a vis de Parc, avand o pozitie excelenta. Este spatioasa, iar blocul este reabilitat termic. **63.000 €;** ☎0770.805.447 agentie2@mauwis.ro

41. **Basarabia,** dec., et. 5/9, 37 mp, 1983, Chisinau stradal, c-tie 1983, bl. mixt, dec.a, et 5, balcon, 36 mp, renovata, facuta, g, f, p, t, um, ac, apropre Mega Mall, aproape mijloace transport, cadastru, intabulare, merita vazuta, discutabil **47.000 €;** ☎0761.749.316/ 0722.824.757

42. **Basarabia,** et. 7/10, 1982, etaj 7 din 10, confort 1, cu balcon, spatioasa termopan. Blocul este din 1982 reabilitat mixt. Zona verde. Se accepta credit, **38.000 €;** ☎0723.602.926/ 0741.107.824 office@amdf-imobiliare.ro

43. **Basarabiei,** Diham semidec., et. 7/10, 31 mp, 1979, Garsoniera apropriere metrou, semidec.a, imbunatatiri, mobilata, totul nou, libera. **43.800 €;** ☎0749.199.194 viorica@confortcasaimobiliare.ro

44. **Berceni** dec., et. 5/5, 41 mp, 2019, Garsoniera dec.a, bloc nou langa Carrefour Grand Arenna, se vinde complet finisata la cheie si contorizata individual la toate utilitatile (gaz, curent, canalizare). Pentru alte detalii. **37.000 €;** ☎0725.382.190/ 0737.202.284 iosif@sudrezidential.ro

45. **Berceni** dec., et. 1/5, 38 mp, 2019, proprietar, vand garsoniera la pret accesibil, cu suprafata de 38 mp, situata la etajul 1/5, intr-un bloc nou, cu finalizare in luna octombrie 2020. Se preda finisata integral, modern, nemobilata. **34.900 €;** ☎0722.338.342 mariuslazarescu03@gmail.com

46. **Berceni** - Dimtrie Leonida, dec., et. 5/5, 47 mp, 2018, garsoniera cu o suprafata utila de 47.87 mp si este compusa dintr-un hol, baie, bucatarie separata si camera de zi cu iesire pe terasa superba. Se preda finisata "la cheie". 600 metri pana la metrou; **32.900 €;** ☎0726.138.984/ 0724.205.825 adrian.gherman@sudrezidential.ro

47. **Berceni** - Metalurgiei, super oferta, Prima casa dec., et. 1/11, 51 mp, 2019, garsoniera dubla, open space living cu bucataria + dormitor), dec.a, in ansamblu rezidential Metropolitan Residence Metalurgiei, constructie 2019.Va asteptam la vizionare ! **51.500 €;** ☎0725.985.767 sandu@metropolitanresidence.ro

48. **Berceni** 94, garsoniera dubla open space, 52 mp. dec., et. 1/11, 51 mp, 2019, 2 camere open space in suprafata totala de 51.65 mp, smart compartimentata, in Ansamblul Metropolitan Residence Berceni. Pentru mai multe detalii, va asteptam la vizionare. Comision 0%. **56.000 €;** ☎0725.985.767 sandu@metropolitanresidence.ro

49. **Berceni** Aparatorii Patriei garsoniera dec.a dec., et. 2/5, 33 mp, 2019, Berceni garsoniera 8 min. metrou Aparatorii Patriei, bloc nou ideal investitie **28.500 €;** ☎0787.525.615 ciprian@tophome.ro

50. **Berceni** Dimitrie Leonida, oferta dec., et. 2/5, 50 mp, 2018, garsoniera 45 mp, bloc nou, centrala proprie, usi pinum, gaze, canalizare, apropre metrou, scoli, gradinite si zone comerciale, oferta pentru plata cash **33.000 €;** ☎0727.121.851

51. **Berceni** metrou, dec.a, balcon, dec., et. 3/5, 39 mp, 2019, promotie la garsoniera cu camera mare si luminoasa, balcon, bucatarie si hol de decomandare generoase, baie 5,2 mp, se vinde complet finisata, totul nou si cu garantie. Pret pentru plata imediata. **36.950 €;** ☎0762.900.901

52. **Berceni** metrou, dec.a, balcon, credit bancar dec., et. 2/5, 38 mp, 2019, acces rapid la metrou Dimitrie Leonida, garsoniera dec.a, cu balcon, in bloc nou, lift, se vinde la cheie cu finisaje la alegere, totul nou si cu garantie. Accept si credit bancar, 15% avans. **37.900 €;** ☎0762.900.901

53. **Berceni** metrou, dec.a, debara, balcon dec., et. 1/5, 37 mp, 2019, investitie ideala in garsoniera spatioasa si luminoasa, dec.a, hol acces mare, bucatarie inchisa, debara, baie spatioasa, balcon generos, se vinde la cheie. Pret promotional la plata integrala. **39.900 €;** ☎0762.900.901

54. **Berceni** piata Resita et. parter/4, 1976, confortf 1, dec.a, p/4, 33 mp, bloc mixt, gresie, faianta, parchet, termopan, cadastru si intabulare se accepta credit. **37.500 €;** ☎0771.685.900

55. **Berceni,** dec., et. 1/6, 40 mp, 2018, finisaje incluse in pret, la alegere,toate utilitatiile, apa, gaz, curent, canalizare, contorizate individual.Centrala terminca 24 kw+calorifere.COMISION 0%! **34.900 €;** ☎0735.222.575 cosmin.topai@zonadesud.ro

56. **Berceni,** semidec., et. 3/4, 18 mp, 1976, gars. cf. 3, cu gaze, cadastru si intabulare, zona p-ta Resita, **18.000 €;** ☎0761.446.979/ 0748.551.054 silvia_eu2008@yahoo.com

57. **Berceni,** dec., et. 4/4, 38 mp, 2015, garsoniera Berceni mutare imediata promo, **38.500 €;** ☎0737.500.381 andrei.niculescu@zonadesud.ro

58. **Berceni,** dec., et. 2/3, 34 mp, 2019, garsoniera dec.a Aurel Persu, acceptam prima casa **37.300 €;** ☎0761.406.708 paul.smartrezidential@gmail.com

59. **Berceni,** dec., et. 4/5, 36 mp, 2019, garsoniera se vinde bransata la toate utilitatile (energie electrica, apa, canal si gaze naturale), care sunt contorizate individual. Comision 0. **26.000 €;** ☎0735.222.575 cosmin.topai@zonadesud.ro

60. **Berceni,** semidec., et. 9, 40 mp, 1970, vanzare garsoniera in Berceni, str. Turnu Magurele; ☎0723.541.523

61. **Berceni,** 2 camere, 44 mpu, 10 min metrou M2, et. 1/5, 44 mp, 2018, Berceni, 2 camere, 10 min metrou M2, Aparatorii Patriei, **37.500 €;** ☎0787.525.615 ciprian@tophome.ro

62. **Berceni,** acces metrou Dimitrie Leonida dec., et. 1/5, 45 mp, 2019, garsoniera dec.a, bloc nou cu lift, situata la maxim 10 minute de mers pe jos pana la statia de metrou Dimitrie Leonida. Comision 0 **33.600 €;** ☎0725.957.933

63. **Berceni,** Aparatorii Patriei metrou si piata, dec., et. 1/4, 40 mp, 2019, spatioasa, dec.a, pozitie deosebita, metrou, constructie noua, la cheie, finisaje lux, gresie, faianta, parchet, usa mefalica, centrala proprie, contorizat individual, dezvoltator, fara comision, se accept credit **46.000 €;** ☎0723.528.420

64. **Berceni,** aproape de metrou, accept credit, dec., et. 1/5, 39 mp, 2019, garsoniera spatioasa, camera mare, bucatarie separata, inchisa, hol de decomandare generos, balcon cu acces din camera, se vinde finisata, cu totul nou si in garantie. Accept credit ipotecar. **39.900 €;** ☎0762.900.901

65. **Berceni,** aproape metrou, 44 mp, dec.a dec., et. 2/4, 45 mp, 2018, Promo, garsoniera, dec.a, pret in oferta, suprafata reala, dec.a, finisaje moderne, parcare la subsol, totul nou, centrala termica, aproape metrou Berceni, magazin in fata blocului. **33.000 €;** ☎0773.903.372/ 0774.075.901

66. **Berceni,** Carrefour Grand Arena, dec., et. 2/3, 44 mp, 2018, apartament tip studio, etaj intermediar, imobil nou cu lift, gresie, faianta, parchet, usi, termopan, centrala proprie, izolat termic, interfon. Plata prin credit! **38.000 €;** ☎0721.888.400/ 0733.374.103 ionel@sudrezidential.ro

67. **Berceni,** D. Leonida, metrou, garsoniera 45 mp dec., et. 1/5, 45 mp, 2019, in oferta, garsoniera dec.a, centrala proprie, drum asfaltat, usi pinum, gaze, canalizare, lift, tamplarie pvc, aproape scoli, gradinite, zone comerciale si metrou, garsoniera se preda la cheie. **33.600 €;** ☎0727.121.851

68. **Berceni,** Dimitrie Leonida dec., et. parter/2, 35 mp, 2019, Garsoniera metrou Dimitrie Leonida bloc nou situata la parterul unui bloc cu regim de inaltime de P+2.Aceasta se vinde complet finisata si bransata. **33.000 €;** ☎0787.525.583 ionut@tophome.ro

69. **Berceni,** Dimitrie Leonida, dec., et. 2/5, 45 mp, 2019, garsoniera 45 mp, spatioasa, baie cu geam, bucatarie patrata, p+5, lift, la cheie, centrala, acceptam si credit la 40,900 euro, metrou la 15 min pe jos, comision 0, **33.750 €;** ☎0785.111.999 andrei@tophome.ro

70. **Berceni,** Dimitrie Leonida, dec., et. parter/5, 39 mp, 2019, garsoniera dec.a situata in imobil nou, amplasat la o distanta de 200 metri pana la metrou dimitrie leonida, cu acces facil catre marile centre comerciale din zona. **40.000 €;** ☎0730.245.876/ 0727.175.861 roxana.ratcu@gmail.com

71. **Berceni,** Dimitrie Leonida, langa metrou dec., et. demisol/6, 27 mp, Berceni, Dimitrie Leonida, constructie 2014, loc parcare, mobilata si utilata, situata la 2 -3 min de metrou. **33.000 €;** ☎0761.621.036

72. **Berceni,** finisaje premium, prima casa garsoniera dec., et. 2/3, 34 mp, 2019, va propunem catre vanzare o garsoniera spatioasa, dec.a, situata in zona Berceni, Brancoveanu. Etaj 2/3, 34 mp, bucatarie inchisa, termen finalizare septembrie 2019, se accepta orice tip de credit. **37.000 €;** ☎0764.832.071 smartrezidential@yahoo.com

73. **Berceni,** garsoniera dec.a 39mp dec., et. 4/7, 39 mp, 2019, Garsoniera, ansamblu rezidential constructie noua 2019 in apropiere de metrou Dimitrie Leonida, Sos. Berceni, suprafata utila de 39 mp (living 18 mp, bucatarie 9 mp, baie 4 mp, terasa 5 mp). **35.500 €;** ☎0727.239.293/ 0721.827.390 monu.ady@gmail.com

74. **Berceni,** garsoniera, 30 mpu, 2 min metrou M2, dec., et. 1/3, 30 mp, 2018, Berceni, garsoniera 2 min metrou M2, Dimitrie Leonida, ideal investitie, **35.000 €;** ☎0787.525.615 ciprian@tophome.ro

75. **Berceni,** garsoniera, 35 mpu, 10 min metrou M2 dec., et. 1/5, 35 mp, 2019, Berceni, garsoniera 10 min metrou M2, Aparatorii Patriei, **31.000 €;** ☎0787.525.615 ciprian@tophome.ro

76. **Berceni,** Huedin, bloc reabilitat dec., et. parter/4, 1974, recent renovata, termopan, parchet, gresie, faianta, usi interior schimbate, mobilata si utilata, acces usor la mijloace de transport, la 15 min de metrou. **36.900 €;** ☎0761.621.036

77. **Berceni,** Metalurgiei, dec., et. 2/3, 34 mp, 2019, garsoniera dec.a: 34 mp, bloc nou racordat la toate utilitatile amplasat in Bucuresti - Berceni sector 4. Finisaje la alegere, Mutare rapida **35.000 €;** ☎0724.548.052 augustin.sogor@zonadesud.ro

78. **Berceni,** Metalurgiei, dec., et. 2/3, 34 mp, 2019, garsoniera la cheie, dec.a, 34 mp, bloc nou, mutare rapida, acces rapid: STB si metrou **35.000 €;** ☎0724.548.052 augustin.sogor@zonadesud.ro

79. **Berceni,** Metalurgiei, dec., et. 2/5, 38 mp, 2020, garsoniera spatioasa, 38.09 mp, bloc nou cu lift, etajul 2/5, gresie, faianta, parchet, usi de interior, centrala termica 24 kW, contorizare individuala, posibilitate credit. Avans min 5%. Comision 0. **34.900 €;** ☎0733.374.103/ 0721.888.400 georgeta@sudrezidential.ro

80. **Berceni,** metrou dec., et. parter/4, 38 mp, 1981, garsoniera dubla, mobilata si utilata modern, gresie, faianta, termopan, balcon inchis, loc parcare, bloc reabilitat termic, particular, exclus agentii imobiliare. Se poate prelua cu chirias. **50.500 €;** ☎0787.412.195 casinimobiliare@gmail.com

81. **Berceni,** metrou Leonida, semidec., et. parter/5, 30 mp, 2013, garsoniera cf 1 sdec, 30 mp su. 3 minute metrou Leonida. Necesita igienizare interioara. Gresie, faianta, parchet, termopan, centrala termica. Magazin Prof langa bloc. Pret 24900 euro. Toate actele. **24.900 €;** ☎0727.395.455

82. **Berceni,** metrou, dec.a, balcon, bloc nou dec., et. 1/5, 37 mp, 2019, garsoniera foarte spatioasa, dec.a, hol de acces mare, bucatarie inchisa, generoasa, balcon practic, se vinde la cheie finisata cu materiale la alegere, ideala pentru investitie, pret la cash. **36.000 €;** ☎0762.900.901

83. **Berceni,** metrou, dec.a, balcon, debara dec., et. 1/5, 37 mp, 2019, garsoniera langa metrou Berceni, spatioasa, camere mari si luminoase, bucatarie inchisa, balcon, debara se vinde la cheie, complet finisata cu materiale la alegere. Pret la plata integrala, imediat. **37.500 €;** ☎0762.900.901

84. **Berceni,** metrou, foarte aproape de metrou dec., et. 1/5, 45 mp, 2019, garsoniera, dec.a, pret in oferta, suprafata reala, dec.a, finisaje de lux, parcare la subsol, totul nou, centrala de apartament, aproape de mijloacele de transport, zona verde, magazin in fata blocului **33.000 €;** ☎0749.122.233/ 0747.121.325

85. **Berceni,** metrou, garsoniera dec.a dec., et. 1/5, 45 mp, 2019, garsoniera spatioasa, bucatarie inchisa, 45mp, dispune de toate utilitatile se preda finisata la cheie, contorizare individuala, langa statia de metrou Berceni, pretul afisat este pentru plata cash. **33.600 €;** ☎0730.250.305

86. **Berceni,** Oltenitei dec., et. 2/4, 39 mp, 1982, garsoniera de vanzare aproape de piata Berceni 8 min. pana la metrou, mijloace de transport STB, **45.000 €;** ☎0721.239.336 ninu_dnl@yahoo.com

87. **Berceni,** Piata Progresu, semidec., et. 2/9, 31 mp, 1971, garsoniera cf 1 sdec, 31 mp SU. Bloc curat, etaj 2/9.apropiere scoala,piata,metrou 7-10 minute,aprc. Toate actele. Pret 31000 euro. Acceptam plata prin credit (Ipotecar). **31.000 €;** ☎0727.395.455

88. **Berceni,** Piata Sudului, particular, semidec., et. 4/10, 20 mp, 1975, garsoniera cf 2, semidec.a, 20 mp. Etaj 4/10. Gresie, faianta, termopan, usa metalica. Apropiere metrou 5 minute, mall, scoala, gradinita, parc, statii Ratb. Bloc mixt. Toate actele. Pret 26000 euro. **26.000 €;** ☎0769.435.345

89. **Berceni,** sector 4, 10 min metrou Ap. Patriei, semidec., et. parter/5, 36 mp, 2018, cash 30500euro, 36mp utili+loc parcare, garsoniera dec.a dir.dezvoltator, situata pe parter, 10min pana la statia ratb + 7min metrou Ap. Patriei **30.500 €;** ☎0720.002.332 florin@ansambluri-noi.ro

90. **Berceni,** sector 4, langa metrou dec., et. 1/5, 45 mp, 2018, 45mp garsoniera, dec.a, apropape mijloace transport si metrou, zona noua si civilizata, aproape parc, scoala, gradinita, supermarket, finisaje noi, usi interioare pinum, centrala de apartament **35.990 €;** ☎0720.002.332/ 0749.122.233

91. **Berceni,** sector 4, Turnu Magurele, Postalionului dec., et. 1/3, 35 mp, 2018, garsoniera mare, foarte spatioasa, bloc in finalizare, loc de parcare inclus in pret. Finisaje deosebite, g, p, f, termopan, predare la cheie. Scoli, statii STB si complex comercial in zona **35.000 €;** ☎0747.121.325 adrian@ansambluri-noi.ro

92. **Berceni,** Selgros, Grand Arena, dec., et. 2/4, 34 mp, 2018, Smart Rezidential va propune spre achizitie o garsoniera cu finisaje de calitate, situata Imobil P+4. Finalizare mai 2019, **37.000 €;** ☎0732.581.538 andrei.smartrezidential@gmail.com

93. **Berceni,** Sos Giurgiului dec., et. parter/4, 28 mp, 1985, De vanzare garsoniera conf 1, um, centrala gaze, geam termopan, faianta, parchet. Zona linistita. Exclus intermediari. **31.000 €;** ☎0766.934.173 Luismoldoveanu@yahoo.com

94. **Berceni,** Soseaua Oltnitei, zona de Sud 1 min RATB dec., et. 1/3, 33 mp, 2018, Garsoniera noua finalizata, mut

Imobiliare vânzări GARSONIERE

143. **Dimitrie** Leonida, dec., et. 2/7, 39 mp, 2019, dezvoltator, vand garsoniera in bloc nou, la 8 minute de statia de metrou Dimitrie Leonida. Locuinta se vinde finisata complet si bransata la toate utilitatile, cu centrala termica proprie **35.500 €;** ☎0731.171.007/ 0729.923.486 razvan.margineau27@gmail.com

144. **Dimitrie** Leonida, Popesti Leordeni, dec., et. parter/3, 37 mp, 2019, ocazie, garsoniera decomadata in apropierea mijloacelor de transport in comun. Complet finisata si utilata. Reducere la plata cash. Mutare imediata. Direct dezvoltator. Comision 0. **38.000 €;** ☎0722.204.951 bogdan.tomegea@zonadesud.ro

145. **Dimitrie** Leonida-metrou garsoniera spatioasa dec., et. 1/5, 44 mp, 2019, garsoniera dec.a, spatiosa 45 mp, face parte dintr-un ansamblu nou in constructie se preda la cheie toate utilitatile individuale, loc parcare subteran sau suprateran 40.900 credit-38.850 cash. **38.850 €;** ☎0787.525.591

146. **Doamna** Ghica semidec., et. parter/4, 38 mp, 2017, apartament cochet, cu curte in proprietate, finisat la cheie, disponibil imediat, centrala termica proprie, imobil nou, zona linistita, la cca. 5 min. de mijloacele de transport in comun, piata, parc. **60.000 €;** ☎0730.166.666 cremenita5@gmail.com

147. **Doamna** Ghica dec., et. 4/4, 2017, garsoniera cocheta, noua, modern finisata,centrala termica proprie, contorizare individuala,disponibila imediat, cca.5 min de mijloacele de transport in comun,Piata Colentina, Parcul Plumbuita; **38.000 €;** ☎0730.166.666 cremenita5@gmail.com

148. **Doamna** Ghica dec., et. 3/4, 33 mp, 2017, garsoniera la cheie, finisaje moderne, contorizare individuala, imobil nou, stradal, zona parcului, la cca. 5 min. de mijloace de transport **45.000 €;** ☎0730.166.666 cremenita5@gmail.com

149. **Doamna** Ghica semidec., et. 4/4, 40 mp, 2018, studio la cheie, balcon inchis, finisaje moderne, contorizare individuala, imobil nou, stradal, zona parcului, la cca. 5 min. de mijloace de transport **45.000 €;** ☎0730.166.666 cremenita5@gmail.com

150. **Doamna** Ghica - Bcr dec., et. 1/10, 36 mp, 1978, apartament confort 1, dec.a situat la etajul 1/10, suprafata de 36 mp. bloc 1978, gresie, faianta, parchet, termopan, intabulare, libera. **42.900 €;** ☎0731.144.151/ 021.231.23.18

151. **Doamna** Ghica, semidec., et. 5/5, 31 mp, 1988, Doamna Ghica, bloc din 1988, et. 5 din 5, mobilata, utilata, aer conditionat, usa metalica, cadastru, intabulare, libera, a fost inchiriata 3 ani cu 200 e pe luna. **29.900 €;** ☎0749.199.193

152. **Doamna** Ghica, semidec., et. 1/4, 36 mp, 2017, garsoniera deosebita, modern compartimentata, finisata la cheie, disponibila imediat, cu vedere la Raul Colentina, se accepta plata prin credit bancar, **50.000 €;** ☎0730.166.666 cremenita5@gmail.com

153. **Doamna** Ghica, semidec., et. 4/4, 2017, garsoniera disponibila imediat, imobil nou, finisata, centrala termica proprie, contorizare individuala, Piata Colentina, la cca. 5 min. de mijloacele de transport in comun; **34.500 €;** ☎0730.166.666 cremenita5@gmail.com

154. **Doamna** Ghica, Cremenita nr.5 dec., et. parter/4, 33 mp, 2019, Garsoniera cocheta, luminoasa, pozitionare estica, bucatarie inchisa, parter inalt, nou constuita, dubla izolatie, imobil deosebit, dotat cu lift, parcari supra si sub terane, langa Raul Colentina. **43.000 €;** ☎0730.166.666 cremenita5@gmail.com

155. **Doamna** Ghica, Cremenita, semidec., et. parter/4, 30 mp, 2017, garsoniera cu curte in proprietate, disponibila imediat, finisaje de calitate superioara, imobil nou, dublu izolat, curte aenajata si imprejmuita. Se accepta plata prin credit bancar. **48.000 €;** ☎0730.166.666 cremenita5@gmail.com

156. **Doamna** Ghica, Cremenita, dec., et. parter/4, 38 mp, 2018, garsoniera spatioasa, se preda la cheie, imobil nou, dubla izolatie, centrala termica proprie, la cca. 2 min. de mijloacele de transport in comun, Piata Colentina, Parcul Plumbuita. **51.800 €;** ☎0730.166.666 cremenita5@gmail.com

157. **Doamna** Ghica, Plumbuita, semidec., et. parter/4, 30 mp, 2017, garsoniera modern finisata, la cheie, curte in proprietate, nou construita, zona verde, linistita,la cca.5 min. de mijloacele de transport in comun, disponibila imediat. Se accepta plata prin credit, **50.000 €;** ☎0730.166.666 cremenita5@gmail.com

158. **Doamna** Ghica, Plumbuita, semidec., et. parter/4, 36 mp, 2017, garsoniera la cheie cu curte in proprietate, contorizare individuala, imobil nou, zona linistita, disponibila imediat, TVA 5%inclus in pret, **60.000 €;** ☎0730.166.666 cremenita5@gmail.com

159. **Doamna** Ghica-Plumbuita, dec., et. 4/4, 38 mp, 2017, studio nou la cheie, 4/4 mansarda, finisaje de calitate, centrala termica, balcon inchis, contorizare individuala, disponibil imediat, TVA 5% inclus in pret; **45.000 €;** ☎0730.166.666 cremenita5@gmail.com

160. **Dristor** dec., et. parter/4, 35 mp, stradal, piata Rm. Sarat, metrou, cf. 1, bl. mixt, dec.a, parter, 35 mp, complet renovata, g, f, p, t, um, mobilata si utilata, zona verde si civilizata, cadastru, intabulare, merita vazuta, discutabil **44.000 €;** ☎0761.749.316/ 0722.824.757

161. **Dristor** - Camil Ressu - Piata Ramnicu Sarat dec., et. parter/4, 34 mp, 1970, garsoniera dec.a de 34 mp utili, renovata total. Se vinde mobilata si utilata, toate actele. Garsoniera se poate vinde inclusiv cu chiriasi daca se doreste. Parter inalt. Liniste **44.000 €;** ☎0769.651.162

162. **Dristor,** semidec., et. 8/10, 30 mp, 1986, proprietar, vand garsoniera situata in imediata apropiere a Park Lake Mall. Vecinatati: Statie metrou dristor la 3 minute distanta, Statie STB Piata Ramnicu Sarat, Parcul IOR (Alexandru Ioan Cuza). **50.000 €;** ☎0764.651.051 Alexm_21@yahoo.com

163. **Dristor,** semidec., et. 4/10, 19 mp, 1968, vand garsoniera zona centrala, metrou apropape, piata, Mall ParkLake. Bucatarie moderna, sticla, mobila noua, 2018. Faianta, gresie, hol, parchet **34.000 €;** ☎0723.580.720

164. **Dristor,** 3 minute metrou, semidec., et. 3/10, 30 mp, 1985, garsoniera semidec.a, fara imbunatatiri recente. Planul 2. Garsoniera are gresie, faianta, parchet. Se vinde mobilata si utilata. Ea este inchiriata, iar chiriasii pot ramane daca se doreste. **44.500 €;** ☎0769.651.162

165. **Dristor,** Kaufland, Lidl, proprietar, 30 mp, vand garsoniera parter, pret convenabil. Danut; ☎0771.211.520

166. **Dristor,** Ramnicu Sarat, semidec., et. 3/4, 1976, garrsoniera confort 2, etaj 3/4, gresie, faianta, parchet, termopan, renovata, **27.500 €;** ☎0761.532.117

167. **Dristor,** Rm. Sarat, Santului, semidec., et. 6/8, 1982, cf. 1 , gresie, faianta, parchet, termopan, bloc izolat, st- 26,48 mp, usor neg., **33.000 €;** ☎0723.723.485

168. **Dristor,** soseaua Mihai Bravu, pe Agatha Barsescu, dec., et. 3/4, 40 mp, 1988, la 10 minute metrou, bloc 4 etaje, dec.a, geam baie, gresie, faianta, parchet, aer conditioant, libera, toate actele. **55.000 €;** ☎0728.777.132 adriangeambei@yahoo.com

169. **Dristor,** stradal, Kaufland, Park Lake semidec., et. parter/10, 25 mp, 1985, Particular vand garsoniera 25 mp, parter, gresie, faianta, termopan, um, balcon, baia renovata complet nov 2018, blocul este din 1984. Este situata la 5 m de metrou. **38.500 €;** ☎0723.217.274

170. **Dristor,** Vitan, dec., et. 10/12, 2009, 41 mp, cf. 1, bloc 2009, la Rin Grand Hotel, mobilata complet modern 2009, utilata complet modern 2010 inclusiv masina spalat, toate imbunatatirile moderne 2010: g,f,p,t, usa metalica, AC, centrala prop. **39.900 €;** ☎0734.536.795

171. **Dristor,** Vitan, semidec., et. 6/8, 26 mp, 1982, garsoniera este semidec.a, confort 1, suprafata 26 mp, etaj 6/8, an constructie 1982, toate imbunatatirile, renovata, bucataria mobilata, balcon inchis, bloc anvelopat, scara curata **32.500 €;** ☎0773.325.062 tanasescu.dan@yahoo.com

172. **Drumu** Taberei 34, dec., et. parter/4, 36 mp, 1965, Bloc tip P, Drumul Taberei 34, garsoniera confort 1, dec.a, parter/4, st= 36 mp, parchet, gresie, faianta, termopan, centrala termica, ac, contoar gaz separat, bloc reabilitat termic, libera, intabulata **43.000 €;** ☎0731.144.152

173. **Drumul** Taberei semidec., et. 4/9, 33 mp, 1974, 34 stradal Piata Moghioros cf 1 semidec. gresie faianta termopan (balcon) usa metalica acte libera contorizat acc credit. **38.500 €;** ☎0786.325.401

174. **Drumul** Taberei semidec., et. 8/10, 33 mp, 1974, 34 stradal-Piata Moghioros cf 1 semidec. gresie faianta parchet termopan usa metalica masina de spalat, frigider, tv, mobilat modern toate actele acc credit. **42.000 €;** ☎0786.325.401

175. **Drumul** Taberei dec., et. 3/5, 42 mp, 2008, ANL -Mega Image Valea Danului ctie 2008 etaj 3/5 gresie faianta usa metalica centrala bloc caramida lift acte acc credit **44.000 €;** ☎0786.325.401

176. **Drumul** Taberei dec., et. parter/4, 34 mp, 1979, Auchan Brd linia 41 cf 1 dec. etaj p/4 gresie faianta parchet termopan usa metalica instalatii sanitare si electrice noi cadastru intabulare acc credit. **42.500 €;** ☎0769.470.920

177. **Drumul** Taberei semidec., et. 3/9, 32 mp, 1973, Bd. 1 Mai, etajul 3/10, bloc reabilitat, bucatarie mobilata, renovata total, se vinde mobilata partial, gresie, faianta, parchet, usa metalica, aer conditionat, loc parcare, boxa, acte facute. **44.500 €;** ☎0765.348.367

178. **Drumul** Taberei semidec., et. 8/9, 33 mp, 1974, Bdul Timisoara stradal-Plazza Romania linia 41 cf 1 semidec. gresie faianta termopan mobilata utilata complet acte cad intab acc credit, **42.500 €;** ☎0786.325.401

179. **Drumul** Taberei semidec., et. 3/10, 33 mp, 1974, Brasov stradal -Plazza Romania linia 41 cf 1 semidec. termopane, gresie, faianta, parchet, acte acc credit ideal investitie chirie. **39.500 €;** ☎0786.325.401

180. **Drumul** Taberei semidec., et. parter/10, 32 mp, 1980, Hanul Drumetului, 0/9, 1/sdec, renovata integral 2018, mobilata, utilata, libera, acte. **45.500 €;** ☎0722.403.871 tranzactiimobiliare_roxana@yahoo.com

181. **Drumul** Taberei semidec., 32 mp, 1970, Sibiu, garsoniera, cu balcon, bloc monolit de garsoniere cu 2 lifturi, situata in apropiere parc Moghioros, Auchan, Afi Cotroceni, viitor metrou Favorit, pretabila si ca investitie pentru inchiriere. **39.900 €;** ☎0799.455.788

182. **Drumul** Taberei Frigocom 10 min Mall Plaza semidec., et. parter/10, 25 mp, 1975, Drumul Taberei, Frigocom, 10 mil MallPlaza, B-dul Timisoara, P/10, sdec, T+UM+ISN+IEN, 15 min metrou Lujerului, zona verde, acces facil mijl de transport, centre comerciale,scoli,gradinite, acc credit **31.900 €;** ☎0726.664.381 valentin.florea@bvn.ro

183. **Drumul** Taberei - Prelungirea Ghencea et. 14/14, 33 mp, 2008, Drumul Taberei - Prelungirea Ghencea, Complex Primavara, an 2008, etaj 14, mobilata si utilata, acte la zi, accepta si credit **34.000 €;** ☎0723.173.783/ 0769.088.538

184. **Drumul** Taberei, dec., et. 8/10, 36 mp, 1982, Auchan, Billa, cf 1, dec., etaj 8/10, gresie, faianta, parchet, termopan, usa metalica renovat 2019 mobilata utilata bloc mixt c-tie 1982 acte acc credit, **46.500 €;** ☎0786.325.401

185. **Drumul** Taberei, Bdul Timisoara, apropape Moll Plaza, vand garsoniera, confort 1, dec.a, s=33 mp, bloc mixt, libera. urgent. **38.000 €;** ☎0763.698.327/ 0744.994.267

186. **Drumul** Taberei, dec., et. 4/4, 35 mp, 1974, Craiesti, Valea Ialomitei, cf 1 dec. etaj 4 fara amenajari necesita renovare totala libera toate actele acc credit pret discutabil, **34.999 €;** ☎0769.470.920

187. **Drumul** Taberei, dec., et. parter/9, 38 mp, 1967, Hanul Drumetul, dec, parter din 9, mobilata si utilata, renovata, curata, balcon, ideal investitie, apropiere mijloace de transport, bloc reabilitat termic, acte, pret neg., **45.000 €;** ☎0723.118.758/ 0723.118.760 stentorintermed@yahoo.com

188. **Drumul** Taberei, semidec., et. 3/10, 33 mp, 1980, Piata Romania, cf 1, semidec., etaj 3/10, ctie 1980, gresie faianta usa metalica libera acte acc credit eventual mobilata utilata poze reale. **41.500 €;** ☎0769.470.920

189. **Drumul** Taberei, semidec., et. 2/10, 31 mp, 1978, proprietar, vand gars confort 1, semidec.a, etajul 2/10, imbunatatiri mai vechi, Dr. Taberei intre Plazza si Afi Cotroceni, mobilata, ocupabila imediat. Pret 42500 neg. Tel. **42.500 €;** ☎0745.636.805 victor.nane@yahoo.com

190. **Drumul** Taberei, 1 Mai, semidec., et. 7/9, 32 mp, 1972, 7/9, renovata, totul nou, libera, bloc caramida, 2 lifturi, stradal, ideeal investitie. **43.000 €;** ☎0769.470.920

191. **Drumul** Taberei, ANL Brancusi semidec., et. 1/5, 40 mp, 2019, Dr. Taberei, ANL Brancusi, finisaje la alegere, comision 0%, dezvoltator. **43.000 €;** ☎0728.009.231 office@pacii-residence.net

192. **Drumul** Taberei, ANL Brancusi dec., et. parter/5, 44 mp, 2019, Dr.Taberei, ANL Brancusi, finisaje la alegere, comision 0%, dezvoltator. **47.000 €;** ☎0728.009.231 office@pacii-residence.net

193. **Drumul** Taberei, Bd. 1 Mai (Compozitorilor) semidec., et. 8/10, 32 mp, 1974, Garsoniera semidec.a, etaj 8/10, 32mp, an 1974, renovata total, gresie, faianta, parchet, usi interior, usa metalica, termopane, instalatia sanitara si electrica schimbate - 2018. **43.500 €;** ☎0732.624.689

194. **Drumul** Taberei, Bd. Timisoara, mall Plaza, dec., et. 1/10, 36 mp, 2018, Drumul Taberei, mall Plaza, vindem o garsoniera intr-un complex rezidential, etj 1,dec. cu balcon, centrala proprie, termopan, usa metal, calorifere cadastru, intabulare. **46.000 €;** ☎0761.532.117 pavimobiliare@yahoo.com

195. **Drumul** Taberei, Brancusi, Valea Doftanei et. 2/9, 46 mp, 2019, garsoniera dec.a in ansamblul Atlas Residence, Drumul Taberei, localizat in Bdul Timisoara 101T cu un regim de inaltime s+p+5e+9e, **45.500 €;** ☎0767.708.916/ 0724.492.144 alexandra@atlas-residence.ro

196. **Drumul** Taberei, bucatarie mobilata, loc de parcare dec., et. 3/6, 40 mp, 2018, transportul asigurat cu microbuze rapide, de la bloc la metrou. Toate utilitatile: canalizare, Apa Nova, energie electrica si gaze. Bucatarie mobilata, 1 loc de parcare (optional). Finalizata la cheie. **35.000 €;** ☎0723.119.118

197. **Drumul** Taberei, bvd. 1 Mai Kaufland, et. 3/10, 32 mp, 1974, garsoniera semidec.a, 32 mp, balcon, bloc reabilitat, usa metalica, termopane, garsoniera necesita renovare, libera. **38.500 €;** ☎0732.624.689

198. **Drumul** Taberei, Cartier Brancusi dec., et. 5/5, 36 mp, 2019, Garsoniera 36.12 mp utili, Drumul Taberei, Valea Oltului, **36.000 €;** ☎0724.492.144/ 0767.708.916 oana@atlas-residence.ro

199. **Drumul** Taberei, Ghencea, dec., et. 1/4, 38 mp, 2019, garsoniera dec.a, spatioasa la etaje intermediare, in bloc P+4 Et dotat cu lift, loc de joaca pentru copii, situat in Bucuresti, str. Bulgarus nr. 64A, Ghencea, Drumul Taberei. Finisaje la alegere, **39.990 €;** ☎0720.134.876/ 0720.242.582

200. **Drumul** Taberei, Kaufland, Cumintenia Pamantului dec., et. 4/9, 2019, garsoniera cocheta de 38,90 mpu, orientare cardinala S-E, situata la etajul, in ansamblul Atlas Residence Drumul Taberei, localizat in Bdul Timisoara 101T cu un regim de inaltime S+P+5E+9E, **37.600 €;** ☎0767.708.916 alexandra@atlas-residence.ro

201. **Drumul** Taberei, Kaufland, Tricodava, urgent, semidec., et. 1/10, 31 mp, 1974, cf 1, langa Kaufland si Auchan, curata cu imbunatatiri, are balcon, foarte apropape Tramvai 41, bloc curat, 2 lifturi, acte la zi, accept credit. Urgent. **41.900 €;** ☎0786.325.404

202. **Drumul** Taberei, Letea Gheorghe, semidec., 31 mp, 1982, Gheorghe Letea, gars cf. 1, 31 mp, anul 1982, lifturi 2, renovata total 2019, termopan nou, usi noi, parchet nou, instalatie sanitara refacuta, prize noi, nu a locuit nimeni in ea, acte zi, libera ☎0787.763.997

203. **Drumul** Taberei, metrou Valea Ialomitei, dec., et. demisol/5, 52 mp, 2018, garsoniera dubla cu balcon (amenajata ca ap 2 cam) parc Brancusi, bloc nou scara 2 in cartierul ANL Brancusi Drumul Taberei, la 3 min. de metrou Valea Ialomitei, langa Parcul Brancusi. **35.500 €;** ☎0765.416.461 office@drumultaberei-brancusi.ro

204. **Drumul** Taberei, Sibiu, bloc mixt 1983, dec., et. 3/10, 35 mp, 1983, garsoniera dec.a in bloc mixt, an constructie 1983, etaj 3/10, balcon, termopane, usa metalica, gresie, fainata, parchet, se vinde mobilata si utilata, frigider, masina spalat automata. **44.900 €;** ☎0732.624.689

205. **Drumul** Taberei, Valea Oltului, Brancusi, sector 6 semidec., et. parter/9, 49 mp, 2019, garsoniera cu terasa disponibila in ansamblu rezidential nou situat in zona de vest, cartier Brancusi, suprafata utila 32.87 mp + terasa 16.50 mp, pret 47500 euro-TVA 5% inclus, **47.500 €;** ☎0724.492.144/ 0767.708.916 oana@atlas-residence.ro

206. **Drumul** Taberei, Valea Oltului, Brancusi, sector 6 dec., et. 3/9, 49 mp, 2019, garsoniera dec.a, etaj 3 din 9, suprafata 49.89 mp utili, bloc nou, Cartier Brancusi, Valea Oltului, predare vara 2019, pret: 48000 euro TVA 5% inclus. Comision 0, **48.000 €;** ☎0724.492.144/ 0767.708.916 oana@atlas-residence.ro

207. **Drumul** Taberei, Valea Oltului, cartier ANL, semidec., et. parter/3, 47 mp, 2005, bloc 3 etaje reabilitat, parter, gresie, faianta, parchet, termopane, aer conditionat, mobilata si utilata modern, balcon inchis termopan, boxa, loc parcare, se poate prelua si chirias, spatii depozitare **55.000 €;** ☎0728.777.132 adriangeambei@yahoo.com

208. **Drumul** Taberei, Valea Oltului, sector 6 dec., et. 3/9, 45 mp, 2019, garsoniera 46 mp utili, dec.a, bloc nou ansamblu ANL Brancusi- Valea Oltului. Termen finalizare: octombrie 2019, **45.500 €;** ☎0724.492.144/ 0767.708.916 oana@atlas-residence.ro

209. **Drumul** Taberei-ANL Brancusi semidec., et. parter/5, 37 mp, 2019, Dr.Taberei-ANL Brancusi, finisaje la alegere, comision 0%, dezvoltator, **41.000 €;** ☎0728.009.231 office@pacii-residence.net

210. **Eroii** Revolutiei, semidec., et. parter/1, 27 mp, 1971, Pieptanari, parter inalt, semidec.a, gresie, faianta, parchet, termopan, usa metalica, centrala termica. **28.500 €;** ☎0728.114.496 office@clasicimob.ro

211. **Ferentari** semidec., et. 3/4, 16 mp, 1970, garsoniera cu baie separata si bucatarie separata, electric nou, usa metalica, termopane, centrala proprie, aer conditionat, gaze, ofer acte la zi. Rog si ofer seriozitate. **11.000 €;** ☎0756.117.298 Cretzu_alyn@yahoo.com

212. **Ferentari,** Iacob Andrei, et. 1/4, Et. 1/4, cf.3, baie, bucatarie, gaze, apa calda, 12.300 euro. Et. 4/4, gaze, apa calda, imb., stradal, libera, 10.300 euro. ☎0761.526.532/ 0726.671.256

213. **Ferentari,** scoala Valtoarei Livezilor, semidec., et. 3/4, 16 mp, 1978, garsoniera confort 3, in suprafata de 16 mp, libera, ferestre PVC, parchet, curat, bloc ingrijit, interfon. **8.000 €;** ☎0731.461.711

214. **Floreasca,** Glinka dec., et. 1/3, 34 mp, proprietar garsoniera, in fata parcului Glinka, refacuta, utilata, moderna, interfon, bloc reabilitat, mobilata. **63.000 €;** ☎0722.292.175

215. **Fortuna** - Scandinavia Residence / Capat 302 dec., et. 3/4, 38 mp, 2018, garsoniera, 37 mp utili, finisaje de calitate, centrala termica proprie, calorifere, obiecte sanitare, gresie, faianta, parchet, tamplarie PVC, geam termopan, usi de interior, usa metalica. **31.000 €;** ☎0725.885.866/ 0725.885.844 office@westimob.ro

216. **Fundeni,** et. 2/4, 41 mp, 2018, complex rezidential, Dobroesti - str. Stejarului, 6 blocuri, garsoniere, ap 2 si 3 camere), p+4, lift, parc 5000 mp, loc parcare gratuit, loc de joaca, acte la zi, finisaje la alegere **35.000 €;** ☎0724.377.294/ 0722.150.440 damair-construct@yahoo.com

217. **Fundeni,** garsoniera, bloc 2019 dec., et. 3/4, 37 mp, 2019, Procapital Development va oferа spre vanzare garsoniere intr-un imobil nou format din P+3+M, situat in zona Fundeni. **35.300 €;** ☎0720.888.114 theodor.colesniuc@procapitald.ro

218. **Fundeni,** spitalul Oncologic, et. 1/4, 41 mp, 2018, complex de 6 blocuri, p+4, garsoniere si apartamente cu 2,3 camere, finisaje la alegere incluse, loc de parcare, parc 5000 mp, loc de joaca, finalizare incepand cu septembrie 2018, TVA 5% inclus, **35.000 €;** ☎0724.377.294/ 0722.150.440 damairconstruct@yahoo.com

219. **Gara** de Nord 4/9 27 mp ideal investitie 27500 euro semidec., et. 4/9, 27 mp, 1960, vanzare gars Gara de Nord blocul are risc seismic 3 figureaza in primele 3 pt consolidare et 4/9 semidec vedere spate 2 lifturi ideal investie pret 27500 euro necesita zugraveala. **27.500 €;** ☎0749.076.011

220. **Garsoniera** bloc nou, 5 minute metrou dec., et. 4/5, 45 mp, 2019, apartamentul este disponibil la etajul 4, are o suprafata utila de 45 mp. si este compartimentat foarte ergonomic, astfel: living luminos, bucatarie separate, dormitor spatios, o baie si un balcon **33.600 €;** ☎0731.510.845 mihnea.postelnicu@zonadesud.ro

221. **Garsoniera** bloc nou, bd. Brancoveanu dec., et. 1/3, 34 mp, 2018, ansamblul este amplasat intr-o zona rezidentiala noua, foarte linistita, in apropiere de bd. Brancoveanu, la doar 4 minute de statia RATB.0% Comision, direct dezvoltator. Poze informative **37.000 €;** ☎0731.510.845 mihnea.postelnicu@zonadesud.ro

222. **Garsoniera** Boccaccio 7min. metrou, zona linistita semidec., et. parter/4, 16 mp, 1970, garsoniera Brancoveanu, Boccaccio, la numai 5-7 min (mers pe jos) metrou. Refacuta in totalitate, au fost schimbate toate tevile (apa calda/rece, calorifer, scurgeri) cablurile (din pereti). Totul nou. **21.500 €;** ☎0762.129.288

223. **Garsoniera** imensa Mosilor Foisorul de Foc dec., et. 5/5, 41.00 mp, **41.900 €;** ☎0752289547 cristi.priza@gmail.com

224. **Garsoniera** la curte Calea Plevnei Pasaj Basarab Orhideea Mansardabila dec., et. parter/1, 31.00 mp, **51.000 €;** ☎0730.928.310 vlad@vladtrimbitasu.ro

225. **Garsoniera** Lacul Tei Maica Domnului Parcul Circului dec., et. 4/4, 27.00 mp, **42.900 €;** ☎0730.928.310 vlad@vladtrimbitasu.ro

226. **Garsoniera** Lujerului, dec., et. 4, 42 mp, 1980, **46.000 €;** ☎0761.808.248 florin.landestate@gmail.com

227. **Garsoniera** Matei Basarab, dec., et. parter/8, 46 mp, 1982, Garsoniera are o suprafata utila de 44 mp la care se adauga suprafata balcoanelor, pana la 47 mp.Garsoniera se vinde complet echipata si utilata poze reale **65.000 €;** ☎0731.510.854 Ionut.epure@zonadesud.ro

228. **Garsoniera,** bloc nou, 7 minute metrou dec., et. 2/5, 45 mp, 2019, in privinta finisajelor aveti posibilitatea personalizarii apartamentului dupa propriul gust, avand la dispozitie o gama variata de culori si modele.0% comision - direct dezvoltator **33.500 €;** ☎0731.510.845 mihnea.postelnicu@zonadesud.ro

229. **Garsoniera,** bloc nou, complet dec.a dec., et. parter/parter, 33 mp, 2018, beneficiaza de oferta noastra promotional- ala valabila doar luna aceasta! Apartament disponibil doar la parter. Noi, cei de la Oxy Residence iti oferim in mod gratuit consultanta financiara; **28.900 €;** ☎0737.282.225/ 0771.225.027 vanzari@oxyresidence.ro

230. **Garsoniera,** direct dezvoltator, comision 0%, dec., et. parter/5, 34 mp, 2019, va propunem spre vanzare garsoniera dec.a cu o suprafata totala de 33.43 mp utili, amplasata in Titanul - Nou la aproximativ 10 minute de mers pe jos pana la statia de metrou Nicolae Teclu. **33.250 €;** ☎0731.169.114/ 0756.565.565 office@titanul-nou.ro

231. **Garsoniera,** metrou Aparatori Patriei, dec., et. 1/5, 33 mp, 2019, garsoniera face parte dintr-un ansamblu rezidential nou, aflat in imediata vecinatate a statiei de metrou Aparatori Patriei.Garsoniera se vinde la cheie, cu toate dotarile necesare. Comision 0. **28.500 €;** ☎0787.525.647/ 0787.525.647 iosif@tophome.ro

232. **Ghe.** Magheru bulevard, Universitate, dec., et. 5/7, 39 mp, 1941, garsoniera confort 1, dec.a, Bld. Magheru. **39.200 €;** ☎0724.744.755 mihaela.smartrezidential@gmail.com

233. **Ghencea** Valea Oltului promotie finisaje marmura comision 0% semidec., et. 3/3, 42 mp, **35.000 €;** ☎0730.928.310 vlad@vladtrimbitasu.ro

234. **Giulesti,** semidec., et. 1/5, 2008, ProCapital Development va oferа spre vanzare o garsoniera in zona Giulesti, este de tip semidec.a cu expunere nordica. Suprafata totala este de 47.3 iar cea utila de 39.2. **45.000 €;** ☎0720.888.105 costina.cirstea@procapitald.ro

235. **Giurgiului,** Baduc, semidec., et. 3/4, 18 mp, 1976, gars. cf. 3 et. 3/4, cu centr. term, balcon, g, f, p, t, pret neg., **13.000 €;** ☎0748.551.054/ 0761.446.979 silvia_eu2008@yahoo.com

236. **Giurgiului,** Luica, gars 29 mp 1/4 bloc 2010 curat, dec., et. 1/4, 2010, sos Giurgiului, Luica va oferim la vanz pe str. Eternitatii in sector 5, o gars. cf. 1 in s= 28,50 mp situat la et. 1/4 intr-un bloc nou din 2010 finisat in proportie de 85 %, fara gaze, **24.500 €;** ☎0733.657.211 danyion67@yahoo.com

237. **Gorjului** dec., et. 4/4, 35 mp, 2008, Vanzare garsoniera Moinesti-Gorjului, construit in 2008, etaj 4, balcon inchis, totul nou,mobilata, utilata, scara curata, posibilitate loc parcare. **44.000 €;** ☎0728.114.496/ 021.302.98.51 office@clasicimob.ro

238. **Grand** Arena Mall, dec., et. parter/5, 41 mp, 2019, garsoniera 41 mp Brancoveanu, 0% comision, merita vazuta, **30.500 €;** ☎0737.500.381 andrei.niculescu@zonadesud.ro

239. **Grand** Arena mall, Metalurgiei, garsoniera, dec., et. 2/3, 34 mp, 2019, garsoniera face parte dintr-un ansamblu rezidential nou. Garsoniera se vinde la cheie, cu toate dotarile necesare. Comision 0. **35.500 €;** ☎0787.525.647/ 0787.525.647 iosif@tophome.ro

240. **Grand** Arena spate dec., et. 1/3, 2019, Predare 2 luni, finisaje la alegere, gresie, faianta, parchet, centrala proprie, usi interior, baie complet utilata. Se afla pozitionata in imediata apropiere de Grand Arena. Se accepta si credit. Plata cash 35.000 euro. **37.000 €;** ☎0737.500.384 zina.epure@zonadesud.ro

241. **Grozavesti,** Lacul Morii, Crangasi, dec., 48 mp, 2019, Dambovita10.ro ansamblu rezidential la cateva minute mers pe jos de metrou Petrache Poenaru. Predare sfarsitul anului 2019. Garsoniera cu suprafata 48 mpc (43 mpu), dec.a, bucatarie inchisa +TVA **55.952 €;** ☎0733.338.647/ 0730.177.245 contact@dambovita10.ro

242. **Iacob** Andrei, sector 5, et. parter/4, cf. 3, gars. facuta 2 camere, balcon, pivnita, sup. 26 mp, bloc reabilitat, cash, **15.000 €;** ☎0764.522.941/ 0722.655.435

243. **Iancului** semidec., et. 10/10, 32 mp, 1980, Garsoniera Iancului, Elev Stefanescu etaj 10, constructie 1980, gresie, faianta, parchet, termopane, 10 minute de mers de metrou Piata Iancului, libera. **35.000 €;** ☎0749.131.838

244. **Iancului** semidec., et. 7/10, 32 mp, 1980, garsoniera renovata lux, 7 minute de mers de metrou Piata Iancului, 32 mp, etaj 7/10, mobilata, utilata, gresie, faianta, parchet, termopane, totul nou, libera, **49.990 €;** ☎0749.131.838

245. **Iancului,** semidec., et. 10/10, 30 mp, 1980, Elev Stefanescu, cf. I, semidec.a, 32 mp, toate imbunatatirile, bloc 1980, etaj 10/10, **35.000 €;** ☎0749.199.196 anastasiucristina@yahoo.com

246. **Iancului,** semidec., et. 8/10, 30 mp, 1980, Procapital Development ofera spre vanzare o garsoniera semidec.a, situata in zona Iancului, suprafata 30 mp, un grup sanitar cu geam, un balcon, etaj 8/10. Se vinde complet mobilata si utilata **45.000 €;** ☎0720.888.015 smaranda.crivat@procapitald.ro

247. **Iancului,** 3 minute metrou, semidec., et. 10/10, 32 mp, 1980, garsoniera intr-un bloc din 1980. Garsoniera se afla la etajul 10/10. Nu au fost niciodata probleme cu terasa. Este renovata si se vinde si mobilata. Libera, toate actele. **41.000 €;** ☎0769.651.162

248. **Iancului,** 4 minute metrou, Avrig, dec., et. 9/10, 33 mp, 1980, bloc mixt, renovata recent, mobilata modern, utilata complet, gresie, faianta, parchet, termopan, usa metalica, usi interioare noi, aer conditionat, reabilitat termic, libera, cad+intab, acc credit, ideal investitie, **48.500 €;** ☎0787.882.999/ 0724.336.834

249. **Iancului,** metrou, semidec., et. 8/10, 32 mp, 1981, confort 1, libera, 5 minute distanta de metrou, accept si credit, renovata proaspat, gresie, faianta, parchet, termopan, usi noi, usa metalica, instalatie sanitara si electrica noua, **48.000 €;** ☎0772.081.977

250. **In** spate la Metro Militari, garsoniera la cheie, dec., et. parter/6, 32 mp, 2018, garsoniera complet finisata, la cheie, finisaje incluse, mutare imediata. Poze reale, **29.000 €;** ☎0741.700.100

251. **Inginerilor** Tei, p/10, 1985, 38 mp garsoniera, dec., et. parter/10, 38 mp, 1985, vand garsoniera str.Inginerilor Tei. A fost renovata in2017 cu baia schimbata integral. Aer conditionat. Poate fi lasata mobilata si utilata. Vedere pe spate, zona foarte linistita in apropierea camine. **49.000 €;** ☎0723.453.986 alina.goiceanu@yahoo.com

252. **Ion** Mihalache, Banu Manta, Piata Victoriei semidec., et. parter/parter, 50 mp, 1975, Ion Mihalache, Banu Manta, 1 Mai, garsoniera de 50 mp cu 15 mp terasa exterioara, renovat lux, reabilitat consolidat, termic si fonic, centrala proprie achizitie noua, plasa tantari, usi metalice etc. **63.000 €;** ☎0735.579.250 dragoi.nicolaevicentiu@gmail.com

253. **Kogalniceanu,** Piata Kogalniceanu semidec., et. 3/7, 31 mp, 1964, Garsoniera superba, pozitionata excelent in zona ultracentrala a orasului, ideala pentru inchiriere in regim hotelier, bloc beton, fara risc, urgenta, etc, mobilata si utilata, seriozitate maxima **56.900 €;** ☎0742.078.877

254. **Lacul** Tei la 9 minute de parcul Circului garsoniera in bloc mixt 1987 semidec., et. 6/8, 27 mp, **46.900 €;** ☎0724.808.552 matei@mateipantea.ro

255. **Lacul** Tei, et. 8/10, 24 mp, Facultatea de Constructii, cf. 2, bl. mixt, 24 mp, parcul Tei, 8/10, libera, bl. reabilitat termic, scara curata, mijloace de transport, 282, tramvaiul 16, magazine, cadastru, intabulare discutabil **31.000 €;** ☎0731.169.114/ 0756.565.565 office@titanul-nou.ro

256. **Lacul** Tei, aproape de Parcul Circului, dec., et. 4/4, 28 mp, 1982, Barbu Vacarescu, Floreasca, Kaufland, Billa 15 min., metrou Stefan cel Mare, cf. 1, orientare E, pe mijloc, centrala termica, imb., gresie, faianta, parchet, termopan, usa metalica, cadastru, **38.990 €;** ☎021.380.28.14/ 0737.435.628

257. **Lacul** Tei, Ghica Tei, Teiul Doamnei, dec., et. 5/10, 42 mp, 1986, langa facultate Str. Inginerilor, apropape de Parcul Circului, pozitionare super, imb. gresie, faianta, parchet, usa metalica, termopan, AC, bucatarie mobilata, cadastru, intabulare, ideal investitie inchiriere, se accepta si credit, **49.900 €;** ☎0722.614.867/ 021.688.08.67

258. **Lacul** Tei, intersectie Doamna Ghica, semidec., et. 1/10, 23 mp, 1977, langa parcul Tei, Lukoil, langa Facultatea de Constructii, apropape de parcul Tei, bloc mix

Imobiliare vânzări GARSONIERE

313. **Militari** Residence, dec., et. 2/7, 37 mp, 2019, constructie noua, 2019 predare la cheie, fara taxa de mentenanta. Ansamblu rezidential cu parcuri, locuri de parcare incluse, magazine, piscine, scoala, gradinita, **34.300 €;** ☎0722.166.933 vanzari@militari-residence.ro

314. **Militari** Residence, dec., et. 3/6, 38 mp, constructie noua, finalizare 2018, predare la cheie, fara taxa de mentenanta. Ansamblu rezidential cu parcuri, locuri de parcare incluse, magazine, piscine, scoala, gradinita, **30.400 €;** ☎0722.166.933 vanzari@militari-residence.ro

315. **Militari** Residence, dec., et. 1/7, 32 mp, 2018, constructie noua, predare la cheie, fara taxa de mentenanta. Ansamblu rezidential cu parcuri, locuri de parcare incluse, magazine, piscine, scoala, gradinita, **26.812 €;** ☎0722.166.933 vanzari@militari-residence.ro

316. **Militari** Residence, dec., et. parter/7, 43 mp, 2018, in bloc nou, finalizare 2018, finisaje incluse, bransamente, contorizari individuale, baie utilata, ct. Ratb, parcare, magazine, piscine. **34.800 €;** ☎0722.166.933 vanzari@militari-residence.ro

317. **Militari** Residence, dec., et. parter/7, 30 mp, 2018, Metro Militari, direct dezvoltator, comision 0, fara taxa de mentenanta, bloc beton/ caramida, gresie, faianta, parchet, centrala, finisaje de calitate la alegere. Complex cu gradinita, **26.000 €;** ☎0722.166.933 vanzari@militari-residence.ro

318. **Militari** Residence, Metro Militari, dec., et. 1/7, 33 mp, 2018, direct dezvoltator, comision 0, fara taxa de mentenanta, bloc beton/ caramida, gresie, faianta, parchet, centrala, finisaje de calitate la alegere. **28.000 €;** ☎0722.166.933 vanzari@militari-residence.ro

319. **Militari** Residence, Orhideelor, dec., et. 1/4, 28 mp, 2018, bloc nou cu termen de finalizare in 2019, P+3+M, in spatele cartierului Militari Residence, zona linistita, la 2 minute de RATB 178 si 138. Garsonierele se afla la etajele 1 si 2, dec.e. Comision 0 **25.900 €;** ☎0748.221.317/ 0727.255.853 artcity-construct@gmail.com

320. **Militari** Residence, Orhideelor, semidec., et. 3/4, 34 mp, 2018, bloc nou, mixt, p+3+m, termen de finalizare 2019, zona linistita si aerisita, foarte aproape de RATB 178 si 138. Studiourile se vand la cheie cu finisaje la alegerea clientului; **29.900 €;** ☎0748.221.317/ 0727.255.853 artcityconstruct@gmail.com

321. **Militari** Residence, Rezervelor, dec., et. 2/7, 38 mp, 2019, garsoniera in bloc nou, 2019, finisaje la alegere incluse in pret, bransamente, contorizari individuale, parcare, ratb, parcuri, magazine, **28.880 €;** ☎0722.166.933 vanzari@militari-residence.ro

322. **Militari** Uverturii, semidec., et. 1/8, 28 mp, 2019, garsoniere simple sau duble, se predau la cheie, finisaje de calitate, utilitati, canalizare, ratb langa complex, spatii verzi, loc de joaca, parcari, etaje intermediare, preturi de la 22.500 euro **22.500 €;** ☎0749.800.300 biroupollux@gmail.com

323. **Militari** Veteranilor, semidec., et. 5/9, confort 1, termopan, gresie, faianta, poze http://www.flanda.ro. **45.500 €;** ☎0720.592.299

324. **Militari,** semidec., et. parter/9, 37 mp, 1987, Bulevardul Uverturii, stradal bloc 1987, garsoniera dubla, P/8, semidec.a, vedere stradala, imbunatatiri decente, centrala termica, libera, acte la zi. **37.000 €;** ☎0786.337.300 stefanmoisa@gmail.com

325. **Militari,** dec., garsoniera, cf. 1, dec., g, f, p, t, um, ac, centrala, acte la zi, apropge de metrou, lift, 3/4, merita vazuta **35.000 €;** ☎0766.862.569

326. **Militari,** dec., et. 7/8, 40 mp, 1989, Uverturii, dec, etaj 7 din 8, mobilata si utilata, renovata, curata, aer conditionat, balcon, ideal investitie, apropiere mijloace de transport, metrou, loc parcare, acte. **53.000 €;** ☎0723.118.778/ 0723.118.760 stentorintermed@yahoo.com

327. **Militari,** dec., et. 5/10, 42 mp, 1986, Veteranilor, dec, etaj 5 din 10, mobilata si utilata, renovata, curata, ideal investitie, apropiere mijloace de transport, metrou, boxa subsol, acte **51.500 €;** ☎0723.118.778/ 0723.118.760 stentorintermed@yahoo.com

328. **Militari,** dec., et. 7/8, 40 mp, 1988, Virtutii, dec, etaj 7 din 8, nemobilata, fara imbunatatiri, ideal investitie, apropiere mijloace de transport, metrou, contorizata, loc parcare, acte. **49.500 €;** ☎0723.118.778/ 0723.118.760 stentorintermed@yahoo.com

329. **Militari,** 1 minut metrou Gorjului semidec., et. 2/8, 33 mp, 1981, piata, 33 mp, semidec.a, luminoasa, balcon, toate imbunatatirile, mobilata, libera, in reabilitare, parc. **41.000 €;** ☎0758.259.736/ 0758.323.323 office@imobservicecenter.ro

330. **Militari,** Apeductului Residence, dec., et. parter/6, 44 mp, 2019, garsoniere duble, ultimele 2, dormitor plus camera de zi cu bucatarie open space, sc 44 mp, canalizare, predare decembrie 2019, compartimentari caramida, finisaje la alegere, centrala proprie, loc parcare **29.500 €;** ☎0799.936.443 proiectapeductului@iness-intermed.ro

331. **Militari,** Apeductului Residence, dec., 40 mp, 2018, ultimele 3 garsoniere, promotie limitata, direct dezvoltator, predare decembrie 2019, sc 40 mp, bucatarie inchisa, balcon, compartimentari din caramida, predare la cheie, finisaje la alegere, parcare cadou, **27.500 €;** ☎0799.936.443 proiectapeductului@iness-intermed.ro

332. **Militari,** Apeductului, dec., et. demisol/3, 35 mp, 2018, direct dezvoltator. Comision 0%. Garsoniera 35 mp util, bloc nou, stradal. 1 camera, bucatarie, debara, baie, hol, balcon. Finisaje la alegere. RATB 138 si 178 **25.000 €;** ☎0748.221.317/ 0727.255.853 artcity-construct@gmail.com

333. **Militari,** Apeductului, ansamblul RAF.RO dec., 40 mp, 2019, promotie limitata, direct dezvoltator, bloc nou cu canalizare, p+7, sc 40 mp, predare august 2019, bucatarie inchisa, predare la cheie, finisaje la alegere, usi pinum, marmura, granit, loc de parcare. **32.000 €;** ☎0799.936.443 proiectapeductului@iness-intermed.ro

334. **Militari,** Auchan, Ballroom, dec., et. 1/5, 40 mp, **45.000 €;** ☎0735.251.111 cameliaciurea24@gmail.com

335. **Militari,** Auchan, garsoniera, bucatarie inchisa dec., et. parter/4, 27 mp, 2019, direct proprietar, garsoniera, mutare imediat, bucatarie inchisa, dressing, bloc p+4, cu lift, STB 178 si 138 la 100 ml, utilitati canalizare, gaze, curent, cablu tv, centrala, tamplarie Salamander, comision 0 **27.000 €;** ☎0723.271.439 myhaela_popescu@yahoo.com

336. **Militari,** Auchan, oferta limitata, semidec., et. 1/8, 28 mp, 2019, garsoniera 28 mp utili, etaj 1, bloc cu canalizare, contoare individuale gaz, curent, apa, tamplarie pvc cu geam tripan, tavane din barissol, calitate garantata, ratb langa bloc, spatii verzi, parcare, **21.800 €;** ☎0749.800.300 biroupollux@gmail.com

337. **Militari,** Chiajna, dezvoltator, semidec., et. 1/8, 28 mp, 2019, garsoniere 28 mp utili, bloc de 8 etaje in constructie, se predau finisate la cheie, utilitati, gaz, curent, apa, canalizare, loc de parcare, statie R434 la 200m, zona de case, acces facil, comison 0% **22.500 €;** ☎0749.800.300 biroupollux@gmail.com

338. **Militari,** garsoniere ideale investitie, semidec., et. 1/8, 28 mp, 2019, ideale pt investitie, garsoniere simple si garsoniere tip studio, suprafete intre 28-42 mp utili, etaje intermediare, acces facil, transport direct la metrou, utilitati, canalizare, de la 22.500 euro. **22.500 €;** ☎0749.800.300 biroupollux@gmail.com

339. **Militari,** Iuliu Maniu, dec., et. 2/8, 38 mp, 2019, direct dezvoltator, bloc nou p+8 beton si caramida sector 6, predare la cheie, compartimentari interioare caramida, finisaje la alegere, centrala termica, statie Ratb la 100 m toate utilitatile parcare **33.700 €;** ☎0733.248.555/ 0725.083.454

340. **Militari,** Iuliu Maniu, dec., et. 1/8, 35 mp, 2019, direct dezvoltator, bloc nou P+8 beton si caramida sector 6, predare la cheie, compartimentari interioare caramida, finisaje la alegere, ct, statie RATB la 50 m, toate utilitatile, parcare. **35.600 €;** ☎0733.248.555/ 0725.083.454 envogueresidence@gmail.com

341. **Militari,** Iuliu Maniu, Gorjului, dec., et. 3/9, 31 mp, 1966, proprietar, vand garsoniera renovata complet, parchet, usi, mobilier baie, obiecte sanitare, toate noi, nelocuita, mobila bucatarie pe comanda, aragaz, hota, balcon inchis cu termopanen, reabilitare termica fonic **50.000 €;** ☎0723.345.009

342. **Militari,** Ianga Auchan, str. Weiner Palada 62G dec., 45 mp, 2019, Chiajna, Rosu, bloc D+P+7, lift, geam tripan Salamander, pereti zidarie, statie autobuz, parcare, taxe mentenanta 0, dezvoltator, optional finisaje la alegere, dec., detalii la www.nuferilor.ro **36.500 €;** ☎0772.020.517/ 0747.298.009 apartamente2016@gmail.com

343. **Militari,** Lujerului, dec., 37 mp, 1983, etaj 1, bloc mixt, gresie, faianta, parchet, **36.000 €;** ☎0769.115.522

344. **Militari,** Lujerului, semidec., et. 10/10, 32 mp, 1978, garsoniera, 1978, cf. 1, semidec., 31,49 mp, 10/10, comision ag, curata **38.000 €;** ☎0723.351.895/ 0745.351.895 tinaparaschiv@yahoo.com

345. **Militari,** Lujerului, metrou, dec., et. 5/10, 42 mp, 1986, vand garsoniera spatioasa, 42 mp, mobiltata, renovata, utilata, gresie, faianta, parchet, usa metalica, 3 min. de metrou/autobuz. Libera. Disponibilitate oricand. Direct proprietar. 49000E **49.000 €;** ☎0740.014.560 osman.aidan@yahoo.com

346. **Militari,** Metro, dec., et. 1/7, 35 mp, bloc nou, caramida+ beton armat, finisaje la alegere incluse in pret, contorizari individuale, baie utilata, CT. Finalizare aprilie 2019. Parcari, magazine, restaurante, parcuri, **32.375 €;** ☎0722.166.933 vanzari@militari-residence.ro

347. **Militari,** Pacii dec., et. 1/4, 1981, cf. 2, libera, acte, aproape metrou, RATB, centre comercial, urgent, **19.000 €;** ☎0763.698.327/ 0744.994.267

348. **Militari,** Pacii, Belsugului Residence, dec., et. 6/10, 36 mp, 2019, pret pt. avans 80%, garsoniera bucatarie inchisa, balcon, finisaj la cheie, centrala, et. 2/10, bloc 7 Belsugului finalizare 04.2020, parcare in complex, 150 m STB, 10 min. Pacii, dezvoltator, fara comision **36.850 €;** ☎0749.115.511/ 0745.005.500 belsuguluiresidence@gmail.com

349. **Militari,** Pacii, Belsugului, sector 6, dec., et. 7/10, 36 mp, 2019, garsoniera dec.a, 37 mp, bucatarie mare separata, complet finisata, centrala, balcon, 150 m Ratb, Pacii metrou 700 m, finalizare 04.2020, fara comision, direct dezvolator. Pret pt avans 80%. **36.700 €;** ☎07491155110/ 0745.005.500 belsuguluiresidence@gmail.com

350. **Militari,** Padurea Dudu, dec., et. 2/4, 31 mp, 2019, dezvoltator fara comision, spate restaurant Randunica, constructie finalizata, garsoniera se preda la cheie, zona linistita cu multe vile, avem si apartamente de 2 camere, accept credit prima casa. **28.000 €;** ☎0725.740.601

351. **Militari,** Residence et. 2/4, 38 mp, 2018, Bloc nou, str. Apeductului, etaj 2/4, garsoniera dubla, proprietar, **30.000 €;** ☎0728.074.069 Alex_beckham_g@yahoo.com

352. **Militari,** Rosu, 5 min. Lidl, Uverturii, dec., et. 3/3, 41 mp, 2018, garsoniera, pod de 15 mp, bucatarie inchisa, balcon, finisaj la cheie, centrala, et. 3/3, bloc finalizat, parcare, 6 min. Ratb, bloc bransat la utilitati, se accepta credit, fara comision, vedere lac, **38.900 €;** ☎0749.115.511/ 0745.005.500 proprietatinoi@gmail.com

353. **Militari,** Rosu, Chiajna, Crinului, dec., et. 1/3, 36 mp, 2019, garsoniera spatioasa, complet finisata, centrala, balcon, bloc nou finalizare septembrie, zona linistita, noua, cu blocuri si vile. **30.000 €;** ☎0749.115.511/ 0745.005.500 proprietatinoi@gmail.com

354. **Militari,** Rosu, Ratb 434, 178, 138, garsoniera, semidec., et. 3/6, 28 mp, 2019, ideal investite, in complex cu supraveghere video, acces bariera, loc de joaca pentru copii si spatiu verde, la 50 m RATB si la 15 minute de metrou Lujerului. **22.500 €;** ☎0741.700.100

355. **Militari,** strada Rezervelor, Auchan, dec.a dec., et. 2/7, 32 mp, 2019, finisaje la cheie,direct dezvoltator, ansamblu rezidential nou, centrala proprie. Acces metrou Pacii, Ratb 178, 138. Consultanta financiara gratuita si intocmire dosar credit prima casa/ ipotecar; **29.700 €;** ☎0721.128.128/ 0734.125.125 officemtresidence@gmail.com

356. **Militari,** Tineretului semidec., et. demisol/3, 28 mp, 2018, garsoniera dec.a in bloc nou construit pe strada Apeductului la 5 minute de capatul liniei de STB 178 si 138. Se vinde la cheie. **24.900 €;** ☎0748.221.317/ 0727.255.853 artcity-construct@gmail.com

357. **Militari,** Uverturii, dec., et. 7/8, 40 mp, 1989, garsoniera spatioasa, situata in imediata vecinatate a liniei 41 si statiei de metrou Lujerului. Parchet, gresie, faianta, usa metalica, aer conditionat, tamplarie PVC. Loc parcare platit ADP S6. **53.000 €;** ☎0740.048.279 cimpeanu_cristian@yahoo.com

358. **Militari,** vino intr-o casa cu stil la inceput de drum dec., et. 5/8, 36 mp, **37.900 €;** ☎0748.889.926 ionut.stancu@imobiliare-acasa.ro

359. **Militari,** Virtutii, dec., et. 7/8, 40 mp, **53.000 €;** ☎0735.251.111 cameliaciurea24@gmail.com

360. **Militari,** Virtutii, dec., et. 7/8, 41 mp, 1993, Militari, Virtutii, metrou Lujerului, dec, 41 mp, etaj 7 din 8, bloc mixt, 1993, renovata recent, ideal investitie, hipermarket Cora, mall Plaza, comision ag. **48.990 €;** ☎0723.351.895/ 0745.351.895 tinaparaschiv@yahoo.com

361. **Militari,** Virtutii, Orsova dec., et. 4, 37 mp, **49.950 €;** ☎0735.251.111 cameliaciurea24@gmail.com

362. **Militari-Orsova** dec., et. 1/4, 1990, zona linistita, blocuri de 4 etaje, et 1/4, bloc mixt, scara foarte curata, dec.a, 41 mp, imbunatatiri, mobilata, libera-agentie. **49.900 €;** ☎0758.259.736 catalinnistor@imobservicecenter.ro

363. **Minis** Piata, dec., et. 4/10, Vand garsoniera Aleea Barajul Bistritei, nr. 16, suprafata utila 27,10 mp, etaj 4/10. **44.000 €;** ☎0737.660.858

364. **Mircea** Voda, Camera de Comert, stradal, dec., et. 3/8, 42 mp, 1997, Mircea Voda, Camera de Comert, stradal, metrou, garsoniera dec.a, etaj 3/8, suprafata 42 mp, vedere bulevard, bloc monolit, constructie 1997, cadastru, intabulare, libera. **72.000 €;** ☎0722.573.232/ 0722.359.898 office@interpartes.ro

365. **Mosilor,** Carol, stradal, vizibilitate buna, semidec., et. parter/2, 21 mp, 1942, statie buss, garsoniera cocheta in stare buna, la parter inalt, centrala termica, bloc cu doua etaje, fara risc seismic. Are in istoric L112. Pretabila la locuinta sau birou. Rentabila pentru inchiriere. **32.000 €;** ☎0744.349.967 office@erre.ro

366. **Muncii,** Calea Calarasilor, Decebal, Matei Basarab dec., et. 7/8, 40 mp, 1993, et 7/8, stradal Calea Calarasilor, 2min metrou Muncii, 40 mp, bloc 1993, mixt, vedere spate, ideala investitie/spatiu birouri, apropiere bd. Basarabia, Pta Alba Iulia, Unirii, Mihai Bravu, Baba Novac. **62.000 €;** ☎0768.469.465 contanunturi@yahoo.com

367. **Muncii,** Campia Libertatii, Basarabia, colt cu Gheorghe Petrascu garsoniera mobilata, utilata complet, renovata, **38.500 €;** ☎0762.345.350

368. **Nerva** Traian - garsoniera semidec., et. 6/10, 20 mp, 1970, Procapital Development va ofera spre vanzare o garsoniera, semidec.a, recent renovata. Se vinde mobilata, utilata complet. **35.999 €;** ☎0720.888.019

369. **Nerva** Traian bl. mixt dec., et. 2/4, 40 mp, 1990, adiacent, spatioasa, amenajata. Bloc mixt. Pozitie excelenta. In imediata apropiere se afla Mall Vitan. Acte ok. Sunati acum, merita vazuta! ☎0770.805.447 agentie2@mauwis.ro

370. **Nerva** Traian, Casa de Pensii Garsoniera 42 mp dec., et. 5/10, 42 mp, 1990, bloc 1990, 5/10, renovata, finisaje moderne, gresie, faianta, parchet, termopan, mobilata modern: pat+canapea, dressing, utilata complet masina spalat, frigider, TV, AC, dressing spatios, vec: Unirii, Vitan Mall, libera **62.000 €;** ☎0743.272.303/ 031.420.69.37 office@confortcasaimobiliare.ro

371. **Nicolae** Grigorescu ,Str Gura Crivatului dec., et. 3/5, 49 mp, 2019, 10 minute metrou Nicolae Teclu garsoniera confort 1 dec.a, etaj 3/5, finisaje personalizate, bloc nou 2019. **37.000 €;** ☎0761.532.117/ 0722.542.692

372. **Nicolae** Grigorescu, 2 minute metrou, dec., et. 2/8, 45 mp, 2008, garsoniera dec.a foarte spatioasa intr-un bloc construit in 2008. Are centrala termica, contorizare separata pentru toate utilitatile. Liniste2 minute, 4 minute parc IOR. **53.000 €;** ☎0769.651.162

373. **Obor,** Colentina, Doamna Ghica, et. 15/16, 38 mp, 2009, garsoniera cu veder superba in zona centrala a Bucurestiului. 38 mp, bloc nou, aer conditionat, termopane, parchet, centrala termica. 0 comision. **39.999 €;** ☎0720.888.021 cosmin.vasilache@procapitald.ro

374. **Obor,** Colentina, Teiul Doamnei, vav Sectia 7 semidec., et. 1/10, 31 mp, 1981, aproape Mall Veranda, Kaufland etaj 1/10, cf. 1 semidec., 31 mp, bloc 1981 reabilitat termic, 2 lifturi, orientare est, imb., g, f, p, termopan, um, cadastru, intabulare, libera **41.500 €;** ☎021.380.28.14/ 0737.435.628

375. **Obor,** M. Bravu, bd. Ferdinand, Dimitrov semidec., et. 6/10, 32 mp, 1971, Metrou Obor 5 min., metrou lancului 3 min. Langa liceul Hasdeu, pozitie excelenta, renovata integral, instalatii noi, vedere frumoasa, mobilata complet, utilata la cheie, accesibila imediat. **44.500 €;** ☎0723.947.833/ 0722.614.867

376. **Oltenitei** soseaua, et. 4/10, 18 mp, Scoala de Politie, aproape Parc Brancoveanu, aproape Piata Sudului, confort 2, mobilata, utilata. **21.000 €;** ☎0745.067.409

377. **Oltenitei,** 2 minute RATB, Paraul Rece dec., et. 1/3, 2018, comision 0%. Garsoniera dubla la 3 minute RATB, zona linistita, bloc tip vila, 36 mp, dec.a, finisaje moderne, parcare, centrala termica, predare la cheie. Detalii si vizionari. **29.000 €;** ☎0774.075.901/ 0773.903.372

378. **Ozana,** metrou 1 Decembrie 1918, sector 3, dec., et. 1/4, 35 mp, 2018, garsoniera deosebita, 34,4 mp utili, complet finisata si echipata cu centrala termica proprie, calorifere, obiecte sanitare pentru bai, tamplarie PVC, usa metalica, instalatii. **34.400 €;** ☎0770.470.470/ 0770.460.460 office@estimobiliar.ro

379. **Ozana,** metrou 1 Decembrie, Pallady,bloc nou dec., et. parter/4, 35 mp, 2019, garsoniera dec.a, spatioasa, camera 23 mp, bucatarie inchisa, cartierul Titanul Nou Ozana, finisaje de calitate, centrala proprie, bransat la toate utilitatile. **35.000 €;** ☎0771.789.644

380. **P-ta** Unirii dec., et. 7/7, 40 mp, 1990, garsoniera P-ta Unirii, dec.a, 40 mp, renovata complet, bloc stradal/monolit/1990+, proximitate metrou. **89.000 €;** ☎0735.229.832

381. **Pajura** str. Baiculesti, Bucurestii Noi, garsoniera generoasa, comision 0 dec., et. parter/10, 39 mp, **49.500 €;** ☎031.630.89.34 contact@alexandrucordea.ro

382. **Pajura** str. Baiculesti, Bucurestii Noi, garsoniera generoasa, comision 0 dec., et. parter/10, 39 mp, **49.500 €;** ☎031.630.89.34 contact@alexandrucordea.ro

383. **Pallady,** M 1 Decembrie, Ozana, garsoniera, et. parter/5, 37 mp, 2018, direct proprietar, vand garsoniera, 37+23 mp curte, dec.a, finisaje deosebite, vedere rasarit, centrala proprie, exclus agentii. **48.000 €;** ☎0749.450.409

384. **Pallady,** M1 Decembrie, Ozana, garsoniera, et. 1/4, 39 mp, 2018, direct proprietar, vand garsoniera, 39 mp, cu un loc de parcare gratuit, dec.a, etaj intermediar, vedere rasarit, centrala proprie, exclus agentii. **39.000 €;** ☎0749.450.409

385. **Pallady,** metrou 1 Decembrie 1918, sector 3, dec., 30 mp, 2018, garsoniera deosebita, 29.7 mp utili, complet finisata si echipata cu centrala termica proprie, calorifere, obiecte sanitare pentru bai, tamplarie PVC, usa metalica, instalatii, **29.950 €;** ☎0770.470.470/ 0770.460.460 office@estimobiliar.ro

386. **Pallady,** metrou 1 Decembrie, zona de vile, Opel semidec., et. 2/3, 35 mp, 2019, vand garsoniera, balcon mare, bucatarie separata, inchisa, living mare. Mutare rapida, maxim o luna de la antecontract. **36.700 €;** ☎0749.450.409/ 0771.789.644

387. **Pallady,** metrou Nicolae Teclu garsoniera spatioasa dec., et. parter/7, 42 mp, 2019, Garsoniera spatioasa, parter din 7. Suprafata utila 42 mp, bucatarie 12 mp, living 20 mp. Finisaje premium la alegere. Bucatarie utilata si mobilata, baie utilata si mobilata, ac in living. **44.500 €;** ☎0738.191.831 florin.urda@ansamblurinoi.ro

388. **Pallady,** Titan, 1 Decembrie studio spatios, dec., et. 1/4, 42 mp, 2018, Studio spatios, dec., bucatarie separata, spatii verzi. Finisaje la alegerea dumneavoastra.Direct dezolvator, comision 0. Se accepta doar plata cash. **39.805 €;** ☎0738.191.831 florin.urda@ansamblurinoi.ro

389. **Pantelimon** et. 7/10, 24 mp, Parcul Morarilor, cf 2, bl mixt, et 7, complet renovata total, g, f, p, t, um, ac, 24 mp, aproape magazine, mijloace transport, scara curata, cadastru, intabulare discutabil. **28.000 €;** ☎0761.749.316/ 0722.824.757

390. **Pantelimon** Cora Liceu Lucian Blaga semidec., et. parter/4, 17 mp, 1978, libera, renovata recent, ferestre pvc, usa metalica, gresie, faianta, instalatii sanitare si electrice noi, parchet, **19.000 €;** ☎0731.461.711

391. **Pantelimon,** et. 6/10, 24 mp, vand gars. cf. 2, cu imbunatatiri, **28.000 €;** ☎0738.576.657

392. **Pantelimon,** Chisinau, Mega Mall, Parcul National semidec., et. 9/10, 32 mp, 1983, stradal, 9/10, cf 1, sdec, 32 mp, scara si vedere stradala, orientata pe Est, amenajata,mobilata, luminoasa, racoroasa, g, f, p, t, um, bloc 1983, de garsoniere, 2 lifturi, cadastru si intabulare, accept credit,neg. **39.500 €;** ☎0770.956.572

393. **Pantelimon,** Ivonco Residential et. parter, 35 mp, garsoniera 35 mp util parter, 3, 4, 5, 32.500 euro + TVA 5% **34.125 €;** ☎0744.651.044/ 0744.798.859 dan.popescu@mike.com.ro

394. **Pantelimon,** Ivonco Residential, garsoniere 35 mp, 2018, 35 mp util parter, 3, 4, 5, 32.500 euro+tva 5% **34.125 €;** ☎0744.651.044/ 0744.798.859 dan.popescu@mike.com.ro

395. **Pantelimon,** Morarilor, semidec., et. 6/8, 30 mp, 1986, Morarilor, parc Florilor metrou Georgian 8 min, garsoniera cocheta cf. 1, bloc mixt 1986, et. 6/8, curata, mobilata Ikea, utilata complet, balcon inchis termopan, instalatii schimbate, libera, acte complete **42.000 €;** ☎0729.705.644

396. **Pantelimon,** spital, semidec., et. 4/10, 24 mp, 1978, parcul Florilor si Morarilor in apropiere, 10 min. Mega Mall, complex comercial Cora, gars. se afla in bloc mixt, ft. curata, cu centrala proprie, ideal investitie inchiriere. Se vinde mobila si utilata, ac, **30.600 €;** ☎0765.404.303

397. **Paraul** Rece proiect nou, garsoniera, comision zero dec., et. 1/3, 34 mp, 2019, garsoniera dec.a, centrala proprie, usi pinum, balcon inchis, drum asfaltat, aproape ratb, scoli, zone comerciale si gradinite, oferta plata cash, **27.000 €;** ☎0727.121.851

398. **Parcul** Tineretului Brancoveanu metrou comision 0% dec., et. 9/9, 47 mp, 1964, parcul Tineretului, intrarea Oraselul Copiilor, metrou Brancoveanu, garsoniera, bloc mixt, renovata, mobilata si utilata modern, etaj 9, terasa circulabila, amenajata cu hamac, bancuta, comison 0% - proprietar **51.500 €;** ☎0721.157.677 immobil4u@yahoo.com

399. **Park** Lake semidec., et. 9/10, 32 mp, Garsoniera, gresie, faianta, parchet, usa metalica, termopan. Foarte aproape de metrou, blocul este chiar langa Park Lake, parc, piata. Negociabil, **48.000 €;** ☎0761.446.432/ 0721.706.769

400. **Pecineaga,** Salaj, sector 5, dec., et. 1, 2019, balcon, la cheie, cash, sup. 29 mp, **26.000 €;** ☎0764.522.941/ 0742.296.220

401. **Penny** Market, Drumul Fermei dec., et. demisol, 31 mp, 2018, Garsoniera noua, dec.a, 31,50 mp, metrou Leonida la 10 min mers pe jos. Finisata la cheie. Centrala proprie. Finisaje la alegere. Dezvoltator, **24.000 €;** ☎0724.888.478 contact@sudrezidential.ro

402. **Petre** Ispirescu, dec., et. 4/10, cf. 1, termopan, bloc reabilitat, gresie, faianta, parchet, disc., **35.000 €;** ☎0787.638.327/ 0762.966.973

403. **Petre** Ispirescu, et. 4/10, 18 mp, cf. 2, bloc mixt, mobilata, utilata, ideal investitie, **25.000 €;** ☎0764.522.941/ 0742.296.220

404. **Piata** Minis, dec., et. 4/10, 32 mp, particular, vand garsoniera conf 1, Aleea Barajul Bicaz (zona piata Minis), cu multiple imbunatatiri, etaj 4/10. Bloc reabilitat. Zona linistita cu metrou, piata, gradinita, scoala in apropiere. **42.500 €;** ☎0765.731.322

405. **Piata** Muncii, Mihai Bravu, dec., et. 2/8, 40 mp, 1986, dec.a cf.1 sporit 40 mp, renovata total, mobilata si utilata complet, totul nou, bloc foarte curat si civilizat, an constructie 1986, zona civilizata metrou la 3 min., toate actele libera, usor neg., **63.000 €;** ☎0758.085.005 lucian@confortcasaimobiliare.ro

406. **Piata** Muncii, Pasajul Muncii, semidec., et. 1/1, 21 mp, 1945, garsoniera in vila etaj 1, suprafata 21 mp, baie bucatarie semidec., magazie 6 mp in curte, centrala proprie, toate utilitatile, garsoniera curata in stare buna, zona de vile aproape de metrou, toate actele, **32.990 €;** ☎0758.085.005 lucian@confortcasaimobiliare.ro

407. **Piata** Victoriei dec., et. 5/7, 27 mp, 1940, Mc Donald`s, garsoniera, renovata, cu bucatarie, baie, camera si terasa, cu vedere pe sud catre Casa Poporului, bloc linistit, ideal invstitie, Ratb, Sanador, metrou 5 min., **37.500 €;** ☎0733.161.954

408. **Piata** Victoriei dec., et. 5/7, 27 mp, 1936, urgent. Particular, garsoniera ultracentral Piata Victoriei, Buzesti, suprafata utila 24 mp plus boxa la subsol 3 mp. Recent zugravita, terasa stradala cu vedere la bulevard. **34.500 €;** ☎0731.081.098

409. **Pieptanari,** Zabrautului semidec., et. 3/5, 18 mp, 1980, gaze in casa, gresie, faianta, termopan, usa metalica, apa calda. **15.000 €;** ☎0769.305.247 Bebeb38@yahoo.com

410. **Pipera-tunari** semidec., et. 3/6, 43 mp, 2015, mobilata, utilata, disponibila imediat, spatioasa, contorizare individuala, parcare, paza 24/24 la 2 min. de Scoala Americana, Mega Image, Bulevardul Pipera nr.131, Se accepta orice tip, **55.000 €;** ☎0730.166.666/ 0765.893.731 cremenita5@gmail.com

411. **Popesti** Leordeni dec., et. parter/3, 2019, cf 1, dec., toate imbunatatirile noi 2019: gresie, faianta, parchet, termopan, usa metalica, videointerfon, centrala termica, spatii de depozitare, finalizare constructie 2019, rezervari cu 1000 euro **27.500 €;** ☎0758.041.197 office@gamainvest.ro

412. **Popesti** Leordeni dec., et. parter/3, 2019, garsoniera, dec.a, suprafata utila 33 mp+ 28 mp gradina. Ansamblu nou, securizat. Acte gata, mutare imediata, bransamente individuale, finisaje premium, parter/3. Direct dezvoltator **31.000 €;** ☎0740.319.805 diana.badescu@maral.biz

413. **Popesti** Leordeni, dec., et. 1/2, 35 mp, 2019, bloc nou amplasat excelent, racordat la toate utilitatile, aflat in decurs de construire. Propune spre vanzare garsoniera dec.a : 35 mp, finisaje la alegere si acces rapid: STB **31.400 €;** ☎0724.548.052 augustin.sogor@zonadesud.ro

414. **Popesti** Leordeni, dec., et. 1/3, 30 mp, 2019, garsoniera de vanzare la 300 m de statia de metrou Dimitrie Leonida, bloc nou, se poate achiziciona si in transe (pana la finalizarea blocului), direct dezvoltator, comision 0, detalii la: **33.000 €;** ☎0787.525.587 cristian.muresanu@yahoo.com

415. **Popesti** Leordeni, dec., et. 1/3, 33 mp, 2019, garsoniera dec.a finalizata, acte gata **29.000 €;** ☎0787.672.418 tudor@tophome.ro

416. **Popesti** Leordeni, dec., et. 1/3, 33 mp, 2018, garsoniera, dec.a, suprafata utila 33 mp. Ansamblu nou, securizat. Acte gata, mutare imediata, bransamente individuale, finisaje premium, etaj 1/3. Direct dezvoltator **29.000 €;** ☎0740.319.805 diana.badescu@maral.biz

417. **Popesti** Leordeni, Gama Residence dec., et. 3/3, 32 mp, 2019, cf 1, dec., toate imbunatatirile noi 2019: gresie, faianta, parchet, termopan, usa metalica, videointerfon, centrala termica, balcon spatios, finalizare constructie 2019, rezervari cu 1.000 euro **34.500 €;** ☎0758.041.197 office@gamainvest.ro

418. **Popesti** Leordeni, Gama Residence dec., et. 1/3, 2019, cf. 1, dec., toate imbunatatirile noi 2019: gresie, faianta, parchet, termopan, usa metalica, videointerfon, centrala termica, dressing separat, finalizare constructie 2019, rezervari cu 1000 euro **42.000 €;** ☎0758.041.197 office@gamainvest.ro

419. **Popesti** Leordeni, Gama Residence, Paraul Rece et. parter/3, 24 mp, 2019, confort 1, dec., toate imbunatatirile noi 2019: gresie, faianta, parchet, termopan, usa metalica, videointerfon, centrala termica, dressing separat, finalizare constructie 2019, rezervari cu 1000 euro. **27.500 €;** ☎0758.041.197 mihai.patrascu@gamainvest.ro

420. **Popesti** Leordeni, Gama Residence, Paraul Rece dec., et. parter/3, 35 mp, 2019, confort 1, dec., toate imbunatatirile noi 2019: gresie, faianta, parchet, termopan, usa metalica, videointerfon, centrala termica, finalizare constructie Octombrie 2019, rezervari cu 1000 euro. **37.000 €;** ☎0758.041.197 mihai.patrascu@gamainvest.ro

421. **Popesti** Leordeni, Gama Residence, Paraul Rece dec., et. 2/3, 40 mp, 2019, confort 1, dec.,toate imbunatatirile noi 2019: gresie, faianta, parchet, termopan, usa metalica, videointerfon, centrala termica, dressing separat, finalizare constructie 2019, rezervari cu 1000 euro. **42.000 €;** ☎0758.041.197 mihai.patrascu@gamainvest.ro

422. **Popesti** Leordeni, Gama Residence, Paraul Rece dec., et. parter/3, 48 mp, 2019, confort 1, dec.,toate imbunatatirile noi 2019: gresie, faianta, parchet,termopan, usa metalica, videointerfon, centrala termica,dressing separat, finalizare constructie 2019, rezervari cu 1000 euro. **50.000 €;** ☎0758.041.197 mihai.patrascu@gamainvest.ro

423. **Popesti** Leordeni, Ilfov, dec., et. 1, 32 mp, 2019, Prima Casa garsoniera bloc nou, regim mic inaltime p+2, soseaua Leordeni, canalizare, apa, gaze, centrala proprie prin condensatie,Mega Image la parter.Comision 0%. Promotia este cat blocul este in constructie. **27.500 €;** ☎0726.375.629 cristian.mocanu@zonadesud.ro

424. **Popesti** Leordeni, metrou Berceni (6 min) dec., et. 1/5, 45 mp, 2019, garsoniera dec.a, Metrou Berceni, imobilul se vinde finisat complet, contorizat individual si bransat la toate utilitatile orasului (curent, gaz, apa, canalizare). Finalizare decembrie 2019 **33.600 €;** ☎0787.525.654 epurecristian@tophome.ro

425. **Popesti** Leordeni, metrou Dimitrie Leonida, 2009, 7 min. mers pe jos, proprietar, gars. in vila p+1+m, et. 1, are 31 mp+ 9 cota indiviza, **36.000 €;** ☎0767.252.898

426. **Popesti** Leordeni, Paraul Rece dec., et. 1/3, 2019, confort 1, dec., toate imbunatatirile noi 2019: gresie, faianta, parchet, termopan, usa metalica, videointerfon, centrala termica, balcon spatios, finalizare constructie 2019, rezervari cu 1000 euro **36.000 €;** ☎0758.041.197 office@gamainvest.ro

427. **Popesti,** garsoniera, 33 mp plus curte28 mp, dec., et. parter/3, 34 mp, 2018, complex finalizat. Va propun la vanzare o garsoniera dec.a de 33 mp+curte de 27mp, cadastrata si intabulata. Se vinde finisat si

Imobiliare vânzări GARSONIERE

485. **Titan,** semidec., et. 8/10, 31 mp, 1974, Policlinica, cf 1, bloc de tip D, zona f civilizata cu parc in vecinatate, se vinde cu mobila de bucatarie si electrocasnice, renovata de putin timp. **37.500 €;** ☎0727.884.946/ 0745.087.966 office_treibrazi@yahoo.com

486. **Titan,** et. 2/10, Postavaru stradal, cf. 2, 2/10, complet renovata total, g, f, p, t, ac, um, bloc reabilitat termic, scara civilizata, curata, toate utilitatile, mijloace transport, 101, 311, tramvaiul 40, merita vazut, disc., **27.000 €;** ☎0761.749.316/ 0722.824.757

487. **Titan,** et. 7/10, 32 mp, Postavaru, Codrii Neamtului, cf. 1, 7/10, balcon in termopan, bl. reabilitat termic, scara curata, libera, aproape fostul magazin Billa, langa parc, zona verde civilizata, cadastru, intabulare, disc., **37.000 €;** ☎0761.749.316/ 0722.824.757

488. **Titan,** dec., et. 10/10, 31 mp, vanzare garsoniera Baraj Bicaz, 1 Decembrie, etaj 10/10, suprafata 31 mp utili, g, f, p, t, mobilata si utilata modern, **35.000 €;** ☎0728.114.496/ 021.302.98.51 office@clasicimob.ro

489. **Titan,** 1 Decembrie dec., et. 1/8, 33 mp, 2020, Garsoniera dec.a, predare la cheie, finisata si dotata cu centrala termica proprie, calorifere, obiecte sanitare pentru baie, tamplarie PVC cu geam termopan, usa metal. **34.500 €;** ☎0731.510.854 ionut.epure@zon-adesud.ro

490. **Titan,** 1 Decembrie semidec., et. 1/4, 16 mp, 1980, stradal, 2 minute ratb, 8 minute metrou, 2 minute Auchan Titan, renovata total, mobilata si utilata, bloc reabilitat lift, acte, negociabil. **20.500 €;** ☎0742.784.235/ 0760.045.141

491. **Titan,** 1 Decembrie 1918, dec., et. 4/5, 32 mp, 2018, garsoniera dec.a cu balcon, 32 mp , bloc nou, finalizat cu acte gata Titan-1 Decembrie 1918. **42.000 €;** ☎0737.811.000 ruxandra@zonadesud.ro

492. **Titan,** 1 Decembrie mutare rapida dec., et. 4/5, 34 mp, 2018, garsoniera finalizata acte gata mutare rapida se accepta si credit. **42.000 €;** ☎0731.510.854 ionut.epure@zon-adesud.ro

493. **Titan,** 1 Decembrie, Ozana dec., et. 4/5, 39 mp, 2019, Gars dec, spatios, bucatarie mare, inchisa. Ap este complet finisat, g, f, p, t, centrala proprie, totul nou, bransat la toate utilitatile sectorului 3. Acces facil catre metrou 1 Dec. **39.000 €;** ☎0771.789.644

494. **Titan,** 5 min metrou, Parc IOR. Policlinica dec., et. 1/3, 37 mp, 2011, et.1/S+P+3Et, 2011, complex exclusivist chiar in gura Parcului, dec.a, complet mobilata si utilata modern, balcon, vila noua mixta, 43mp cons, posib parcare subterana cu lift 170 lei, ideal investitie **50.000 €;** ☎0755.022.290/ 0758.323.323 office@imobservicecenter.ro

495. **Titan,** Auchan, 1 Decembrie 1918, bloc 2, renovata semidec., et. 2/6, 16 mp, 1980, proprietar, etaj 2, bloc super civilizat, geam la baie, teava de gaze pentru eventuala centrala in scara blocului, caldura si apa calda de la Radet, langa tramvai, autobuz, etc. Inchiriata cu 850 ron, investitie, **20.990 €;** ☎0724.996.460

496. **Titan,** Auchan, metrou 1 Decembrie 1918, sector 3 dec., et. 1/8, 40 mp, 2019, garsoniera 39.85 mp utili, complet finisata si utilata cu centrala termica proprie, calorifere, obiecte sanitare, tamplarie PVC, geam termoizolant usa metalica, instalatii sanitare. **43.835 €;** ☎0770.836.923/ 0770.450.450 office@estimobiliar.ro

497. **Titan,** Auchan, metrou 1 Decembrie 1918, sector 3 dec., et. parter/4, 40 mp, 2018, garsoniera deosebita, 38.4 mp utili, complet finisata si echipata cu centrala termica proprie, calorifere, obiecte sanitare pentru bai, tamplarie PVC, usa metalica, instalatii. **38.999 €;** ☎0770.450.450/ 0770.450.450 office@estimobiliar.ro

498. **Titan,** Auchan, metrou 1 Decembrie 1918, sector 3 dec., et. parter/5, 34 mp, 2019, garsoniera, dec.a, 34.05 mp utili, complet finisata si echipata cu centrala termica proprie, calorifere, obiecte sanitare pentru bai, tamplarie PVC, usa metalica, contorizare individuala. **35.100 €;** ☎0770.450.450/ 0770.450.450 office@estimobiliar.ro

499. **Titan,** Dristor, dec., et. parter/4, 35 mp, 1970, semistradal, 5 minute metrou, Park Lake, renovata, semimobilata, bloc reabilitat, acte, credit, negociabil, **43.900 €;** ☎0724.518.227

500. **Titan,** garsoniera dubla direct dezvoltator dec., et. 1/4, 50 mp, 2019, va propunem spre vanzare garsoniera dubla - apartament studio, dec.a cu o suprafata utila de 50 mp, bucatarie deschisa, situata la etaj intermediar int-un ansamblu intim. Comision 0% **48.000 €;** ☎0756.565.565/ 0731.169.114 office@titanul-nou.ro

501. **Titan,** metrou 1 Decembrie 1918, sector 3 dec., et. 1/8, 35 mp, 2019, garsoniera 35.25 mp utili, complet finisata si utilata cu centrala termica proprie, calorifere, obiecte sanitare, tamplarie PVC, geam termoizolant usa metalica, instalatii sanitare. **38.775 €;** ☎0770.836.923/ 0770.450.450 office@estimobiliar.ro

502. **Titan,** metrou 1 Decembrie 1918, sector 3 dec., et. parter/5, 30 mp, 2018, garsoniera deosebita, 29.7 mp utili, complet finisata si echipata cu centrala termica proprie, calorifere, obiecte sanitare pentru bai, tamplarie PVC, usa metalica, instalatii, **29.999 €;** ☎0770.450.450/ 0770.450.450 office@estimobiliar.ro

503. **Titan,** metrou 1 Decembrie 1918, sector 3 dec., et. 1/5, 39 mp, 2019, garsoniera, dec.a, 39,35 mp utili, complet finisat si echipat cu centrala termica proprie, calorifere, obiecte sanitare pentru bai, tamplarie PVC, usa metalica, contorizare individuala. **37.800 €;** ☎0770.450.450/ 0770.450.450 office@estimobiliar.ro

504. **Titan,** metrou 1 Decembrie 1918, sector 3, dec., et. 1/4, 46 mp, 2018, finalizata superba, garsoniera dubla, 46.29 mp utili, complet finisata si echipata cu centrala termica proprie, calorifere, obiecte sanitare pentru bai, tamplarie PVC, usa metalica, aer conditionat **45.799 €;** ☎0770.490.490/ 0770.460.460 office@estimobiliar.ro

505. **Titan,** metrou 1 Decembrie 1918, sector 3, dec., et. 1/8, 36 mp, 2019, garsoniera 36 mp utili, complet finisata si utilata cu centrala termica proprie, calorifere, obiecte sanitare, tamplarie PVC, geam termoizolant usa metalica, instalatii sanitare. **39.600 €;** ☎0770.836.923/ 0770.450.450 office@estimobiliar.ro

506. **Titan,** metrou 1 Decembrie 1918, sector 3, dec., et. 5/5, 43 mp, 2019, garsoniera 42.65 mp utili, complet finisata si utilata cu centrala termica proprie, calorifere, obiecte sanitare, tamplarie PVC, geam termoizolant usa metalica, instalatii sanitare. **39.238 €;** ☎0770.470.470/ 0770.460.460 office@estimobiliar.ro

507. **Titan,** metrou 1 Decembrie 1918, sector 3, dec., et. 1/4, 35 mp, 2018, garsoniera deosebita, 34,7 mp utili, complet finisata si echipata cu centrala termica proprie, calorifere, obiecte sanitare pentru bai, tamplarie PVC, usa metalica, instalatii. **34.499 €;** ☎0770.450.450/ 0770.450.450 office@estimobiliar.ro/

508. **Titan,** metrou 1 Decembrie 1918, sector 3, dec., et. parter/4, 39 mp, 2018, garsoniera deosebita, 38.4 mp utili, complet finisata si echipata cu centrala termica proprie, calorifere, obiecte sanitare pentru bai, tamplarie PVC, usa metalica, instalatii. **38.999 €;** ☎0770.470.470/ 0770.460.460 office@estimobiliar.ro

509. **Titan,** metrou 1 Decembrie, Pallady dec., et. 1/4, 35 mp, 2017, garsoniera, dec.a, finisaje de lux la alegere, loc de parcare, toate utilitatile, centrala termica de apartament pe gaz, canalizare, apa curenta, aproape metrou, bloc mixt, **29.900 €;** ☎0774.075.876

510. **Titan,** metrou 1 Decembrie, Pallady dec., et. 1/4, 35 mp, 2018, garsoniera, direct dezvoltator, zona ideala, aproape mij. transport,vedere rasarit,loc de parcare,etaj 3 din 4, balcon mare, dec., gresie, faianta, parchet, termopan, usi interioare, loc parcare bonus; **35.500 €;** ☎0771.789.644

511. **Titan,** metrou 1 Decembrie, Pallady dec., 32 mp, 2018, garsoniera, direct proprietar, dec.a, aproape metrou, finisaje la alegere, centrala termica, usi interioare pinum, totul nou, nu accept agentii; **30.000 €;** ☎0774.075.876

512. **Titan,** metrou 1 Decembrie, Pallady, dec., et. 1/4, 42 mp, 2018, apartament superb, amplasat in zona noua, bloc nou, fara intermediari, aproape mijloace transport, vedere pe rasarit, dec., absolut totul nou. Nu colaborez cu agentiile. **39.000 €;** ☎0774.075.876

513. **Titan,** metrou Nicolae Teclu, sector 3, semidec., et. 1/4, 33 mp, 2019, garsoniera tip studio 33.43 mp utili, complet finisata si utilata cu centrala termica proprie, calorifere, obiecte sanitare, tamplarie PVC, geam termoizolant usa metalica, instalatii sanitare. **31.730 €;** ☎0770.836.956/ 0770.450.450 office@estimobiliar.ro

514. **Titan,** metrou, direct proprietar fara intermediari dec., et. 2/4, 37 mp, 2018, garsoniera, dec.a, finisaje noi, totul nou, se vinde la cheie, fara agentii imobiliare, aproape de metrou si marile centre comerciale, gradinita si scoala langa, usa metalica masiva, centrala termica. **35.500 €;** ☎0774.075.876/ 0724.458.272

515. **Titan,** Ozana, bloc nou, metrou 1 Decembrie dec., et. 1/5, 39 mp, 2019, garsoniera dec.a, spatioasa, 39 mp, living 20 mp, bucatarie inchisa, balcon, cu lift, locuri de parcare, Titan Ozana, 10 minute blvd Th. Pallady. **39.000 €;** ☎0749.450.409/ 0771.789.644

516. **Titan,** Ozana, Fetesti, metrou 1 Decembrie dec., et. 1/4, 36 mp, 2018, Direct proprietar, vand garsoniera dec, etaj 1/4, bloc nou, totul nou, centrala termica proprie, calorifere otel, loc parcare inclus in pret, vedere rasarit, aproape scoala, gradinita, 15 min. metrou **35.500 €;** ☎0738.191.831/ 0774.075.876

517. **Titan,** Ozana, metrou 1 Decembrie 1918, dec., et. parter/5, 32 mp, 2019, garsoniera, dec.a, 32 mp utili, complet finisat si echipat cu centrala termica proprie, calorifere, obiecte sanitare pentru bai, tamplarie PVC, usa metalica, contorizare individuala. **33.300 €;** ☎0770.450.450/ 0770.450.450 office@estimobiliar.ro

518. **Titan,** Ozana, metrou 1 Decembrie 1918, sector 3 dec., et. 1/8, 33 mp, 2019, garsoniera 32.85 mp utili, complet finisata si utilata cu centrala termica proprie, calorifere, obiecte sanitare, tamplarie PVC, geam termoizolant usa metalica, instalatii sanitare. **36.135 €;** ☎0770.836.923/ 0770.450.450 office@estimobiliar.ro

519. **Titan,** Ozana, metrou 1 Decembrie 1918, sector 3 dec., et. 1/8, 35 mp, 2019, garsoniera 34.6 mp utili, complet finisata si utilata cu centrala termica proprie, calorifere, obiecte sanitare, tamplarie PVC, geam termoizolant usa metalica, instalatii sanitare. **38.060 €;** ☎0770.836.923/ 0770.450.450 office@estimobiliar.ro

520. **Titan,** Ozana, metrou 1 Decembrie 1918, sector 3 dec., et. 5/5, 40 mp, 2019, garsoniera 40.10 mp utili, complet finisata si utilata cu centrala termica proprie, calorifere, obiecte sanitare, tamplarie PVC, geam termoizolant usa metalica, instalatii sanitare. **36.892 €;** ☎0770.470.470/ 0770.460.460 office@estimobiliar.ro

521. **Titan,** Ozana, metrou 1 Decembrie 1918, sector 3 dec., et. 5/5, 41 mp, 2019, garsoniera 41.4 mp utili, complet finisata si utilata cu centrala termica proprie, calorifere, obiecte sanitare, tamplarie PVC, geam termoizolant usa metalica, instalatii sanitare. **38.088 €;** ☎0770.470.470/ 0770.460.460 office@estimobiliar.ro

522. **Titan,** Ozana, metrou 1 Decembrie 1918, sector 3 dec., et. parter/5, 60 mp, 2019, garsoniera+curte, dec.a, 59.5 mp, complet finisata si echipata cu centrala termica proprie, calorifere, obiecte sanitare pentru bai, tamplarie PVC, usa metalica, contorizare individuala. **43.200 €;** ☎0770.836.923/ 0770.450.450 office@estimobiliar.ro

523. **Titan,** Ozana, metrou 1 Decembrie 1918, sector 3, dec., et. 5/5, 46 mp, 2019, garsoniera 45.6 mp utili, complet finisata si utilata cu centrala termica proprie, calorifere, obiecte sanitare, tamplarie PVC, geam termoizolant usa metalica, instalatii sanitare. **41.952 €;** ☎0770.470.470/ 0770.460.460 office@estimobiliar.ro

524. **Titan,** Ozana, metrou 1 Decembrie 1918, sector 3, dec., et. 3/4, 36 mp, 2018, garsoniera superba, 35.85 mp utili, complet finisata si echipata cu centrala termica proprie, calorifere, obiecte sanitare pentru bai, tamplarie PVC, usa metalica, instalatii, **35.499 €;** ☎0770.450.450/ 0770.450.450 office@estimobiliar.ro

525. **Titan,** Ozana, str.Gura Fagetului, dec., 31 mp, 2019, Titan, Ozana, str. Gura Fagetului, garsoniere in bloc p+4et, s. (cu balcon) de la 31,06 mp. La cheie pret de la 33.900 E. Plata-prima casa, ipotecar sau cash. Separat parcari sub-suprateran. **33.900 €;** ☎0722.511.217/ 0762.628.915 office@cbs-imob.ro ,uigimob@yahoo.com

526. **Titan,** parcul IOR, dec., et. 7/8, 41 mp, 1986, 5 minute metrou, dec.a, etaj 7/8, 41 mp, parchet, faianta, gresie, termopan, mobilata si utilata complet, libera, **1.280 L;** ☎0770.437.576 agentie3@mauwis.ro

527. **Titan,** Policlinica, semidec., et. 4/10, 32 mp, **36.900 €;** ☎0765.874.442 imobiliarezon@gmail.com

528. **Titan,** policlinica, gars. cf. 1, et. 5, 6, 9/10, semidec., et. 6/10, 29 mp, 1970, metrou Titan, va oferim la vanz pe langa policlinica Titan pe str. Prisaca Dornei, 3 gars cf. 1, situate la etj 5-6 si 9/10 intr-un bloc mixt, reabilitat termic si libere, pret fix **37.900 €;** ☎0733.657.211 danyion67@yahoo.com

529. **Titan,** Theodor Pallady, metrou 1 Decembrie 1918 dec., et. parter/5, 59 mp, 2019, garsoniera+curte, dec.a, 59.4 mp, complet finisata si echipata cu centrala termica proprie, calorifere, obiecte sanitare pentru bai, tamplarie PVC, usa metalica, contorizare individuala. **43.200 €;** ☎0770.450.450/ 0770.450.450 office@estimobiliar.ro

530. **Titan,** Theodor Pallady, Nicolae Teclu, dec., et. parter/3, 37 mp, 2018, garsoniera mobilata, 37 mp , parter/3, bloc nou, finalizat in apropierea statiei de metrou Nicolae Teclu (12-15 minute). **34.900 €;** ☎0737.811.000 ruxandra@zonadesud.ro

531. **Titan,** Theodor Pallady, Ozana, dec., et. 2/3, 32 mp, 2019, promo direct dezvoltator garsoniera finalizata acte gata de mutare langa statia de metrou 1 Decembrie 1918 **36.700 €;** ☎0730.170.085 bogdan.mavrogheorghe@zonadesud.ro

532. **Titan-Ozana-disponibila** imediat et. parter/4, 37 mp, 2019, ideal investitie, mobilata si utilata la cheie, parter din 4, valabila pt plata cash cu un avans de minim 50%, Vecinatati: Pallady, Ikeea, Trapezului. Comision 0. Pretul nu are inclus TVA. **35.200 €;** ☎0730.888.285 iulian.tanasie@zonadesud.ro

533. **Titanul** Nou direct dezvoltator garsoniera dec., et. parter/4, 34 mp, 2019, va propunem spre vanzare o garsoniera dec.a cu o suprafata utila de 33.35mp, bucatarie deschisa, situata intr-un ansamblu residential, cartierul Titan Titanul-Nou, Theodor Pallady la 15 minute. **35.000 €;** ☎0756.565.565/ 0731.169.114 office@titanul-nou.ro

534. **Titanul** nou, finisaje de lux, aproape metrou dec., et. 2/4, 2018, garsoniera apropae metrou,finisaje de lux, centrala termica, lift, loc de parcare, balcon mare, aproape de gradinita si scoala, loc de joaca/ parc, vedere rasarit, tamplarie pvc Salamander, usi pinum. **34.500 €;** ☎0771.789.644

535. **Titanul** Nou, metrou 1 Decembrie, Ozana dec., et. parter/4, 2019, ap dec, spatios, bucatarie inchisa. Ap este complet finisat, g, f, p, t, centrala proprie, totul nou, bransat la toate utilitatile sectorului 3. Acces facil catre metrou 1 Dec. **35.000 €;** ☎0771.789.644

536. **Toporas,** biserica, et. demisol/4, cf. 1, sup. 35 mp, bucataria mobilata, centrala gaze, cash, **22.000 €;** ☎0764.522.941/ 0763.378.077

537. **Traian,** Foisorul de Foc, dec., et. 1/1, 39 mp, etaj 1, mansarda in vila 39 mp, centrala termicaNu se doreste credit. Pret fix. Comision 3%, zona Traian Foisorul de Foc, in vila, dec.a, in curs de finisare. **41.500 €;** ☎0752.506.254 narcis.cazacu@galaxyimob.ro

538. **Trapezului,** Burnitei et. demisol/3, 25 mp, 2013, Proprietar, vand garosniera cf. 3, suprafata utila 25,82 mp in zona Trapezului, str. Burnitei. Constructie 2013. **24.500 €;** ☎0723.463.311

539. **Trapezului,** metrou 1 Decembrie 1918, sector 3, dec., et. 3/4, 36 mp, 2018, garsoniera superba, 35.85 mp utili, complet finisata si echipata cu centrala termica proprie, calorifere, obiecte sanitare pentru bai, tamplarie PVC, usa metalica, instalatii, **35.499 €;** ☎0770.470.470/ 0770.460.460 office@estimobiliar.ro

540. **Turda,** Regina Maria semidec., et. 4/10, 34 mp, 1982, garsoniera, 4/10, 34mp, semidec.a, mobilata si utilata, usor negociabil. **65.000 €;** ☎0720.888.137 ioan.cornel@procapitald.ro

541. **Turda,** Titulescu, semidec., et. 8/10, 30 mp, 1983, Ion Mihalache, vanzare in exclusivitate, garsoniera cf 1, la etajul 8 in bloc cu 10 etaje, construit in anul 1983, ideal investitie, pentru orice informatie va rog sa ma sunati. **59.900 €;** ☎0728.330.208 tentantimobiliare@yahoo.com

542. **Turnu** Magurele, Aurel Persu,Brancoveanu dec., et. parter/3, 72 mp, 2019, vand garsoniera + gradina proprie amenaja cu terasa si gazon, bloc nou, zona linistita, ratb la 500m,(102,220), Carrefoure Grand Arena,SelgrosSe preda finsita la cheie in maxim 30 zile!Comision 0% **44.900 €;** ☎0726.375.629 cristian.mocanu@zonadesud.ro

543. **Ultracentral,** Piata Victoriei, dec., et. parter/3, 25 mp, 1936, Procapital Development va ofera spre vanzare o garsoniera confort 1, aflata la parter/3, cu suprafata utila de 25 mp. **38.999 €;** ☎0720.888.019

544. **Unirii,** dec., 41 mp, 1988, Matei Basarab, c-tie 1988, bl. mixt, dec.a, et. 4, balcon, 41 mp, complet renovata total, g, f, p, t, um, ac, mobilata, super zona, cadastru, intabulare, merita vazuta **60.000 €;** ☎0761.749.316/ 0722.824.757

545. **Unirii,** Alba Iulia, Decebal, Moise Nicoara 36 D2 semidec., et. 1/4, 21 mp, 1975, et.1/4, bloc in reabilitare, metrou, mall, piata, pozitionare excelenta pentru investitie, regim hotelier, zona ultracentrala, bloc deosebit, parcare, inchiriat cu 270 euro cu contract. **35.000 €;** ☎0755.022.290/ 0758.259.731 office@imobservicecenter.ro

546. **Unirii,** Budapesta, Cantemir, Tineretului dec., et. parter/5, 30 mp, 2013, p/5 imobil 2013, libera, multiple imbunatatiri, mobilata utilata complet, totul nou, **58.000 €;** ☎0735.883.452 daniel.enache@centralimobiliare.ro

547. **Unirii,** Goga, Nerva Traian, Mall Vitan dec., et. parter/10, 47 mp, 1993, Casa de Pensii, suprafata 47 mp, dec.a, balcon 10 mp, termopan la ferestre si balcon, gresie peste tot, libera, acte la zi. **54.999 €;** ☎0721.965.254

548. **Unirii,** Matei Basarab, dec., et. parter/4, 45 mp, 1990, Unirii, dec.a, 45 mp, bloc mixt, orientare sud, renovata integral, acte, accept credit. Vecinatati:Unirii, Decebal, Calea Calarasilor, Muncii, Burebista. **57.900 €;** ☎0730.888.285

549. **Unirii,** Nerva Traian, Octavian Goga, Alba Iulia Alba Iulia - Burebista garsoniera renovata complet, 42 mp **71.000 €;** ☎0769.938.855 mihai@rentsellimobiliare.ro

550. **Unirii,** Piata Alba Iulia, dec., et. 7/10, 42 mp, 1995, Piata Alba Iulia, garsoniera etaj 7/10, dec.a, suprafata 42 mp, libera, boxa, cadastru, intabulare, bloc monolit, constructie 1995. **85.000 €;** ☎0722.359.898/ 0722.573.232 office@interpartes.ro

551. **Unirii,** ultracentral, semidec., et. 4/8, 39 mp, 1990, Procapital Development va ofera spre vanzare o garsoniera confort 1, cu suprafata utile de 40 mp, etaj 4/8. Proprietatea se vinde utilata si mobilata complet. **64.999 €;** ☎0720.888.019

552. **Universitate** Kogalniceanu,metrou Eroilor,Fac.Drept dec., et. parter/4, 10 mp, 1940, vizavi de Facultatea de Drept, Universitatea Bucuresti, camera+baie, se poate amenaja chicineta, caldura, apa calda, gresie, faianta, termopan, instalatii sanitare, electrice noi, obiecte sanitare noi **18.000 €;** ☎0720.369.942

553. **Universitate,** bloc Scala dec., et. 5/7, 25 mp, 3 minute Universitate, bloc Scala, et. 5/7, 25 mp, ideal investitie regim hotelier, urgenta 2, plata cash. **39.900 €;** ☎0771.685.900

554. **Universitate,** Centrul Istoric, 3/8, 28 mp, semidec., et. 3/9, 28 mp, 1941, 38000 euro, va oferim spre vanzare o garsoniera in zona Universitate intr un bloc interbelic pozitie buna et 3 28 mp 2 lifturi pret 38000 euro. **38.000 €;** ☎0749.076.011/ 021.210.76.00 adrianvochin@yahoo.com

555. **Uverturii** sector 6, dec., et. 5/5, 51 mp, 2019, nou, garsoniera, tronson 3, et. 5/5, constr caramida, finisaje moderne la alegere, centrala proprie, usa metalica antiefractie, apometre, metrou Gorjului, Ratb, centre comerciale, TVA inclus. **50.300 €;** ☎0729.349.080 office@ideal-residence.ro

556. **Uverturii** sector 6, semidec., et. 1/5, 41 mp, 2019, oferta zilei, nou, garsoniera, tronson 2, et. 1/5, constr caramida, finisaje moderne la alegere, centrala proprie, usa metalica antiefractie, apometre, metrou Gorjului, Ratb, centre comerciale, TVA. **44.300 €;** ☎0729.349.080 office@ideal-residence.ro

557. **Uverturii** sector 6, semidec., et. parter/5, 37 mp, 2019, Oferta zilei, nou, garsoniera, tronson 3, et. p/5, constr caramida, finisaje moderne la alegere, centrala proprie, usa metalica antiefractie, apometre, metrou Gorjului, Ratb, centre comerciale, TVA inclus. **39.600 €;** ☎0729.349.080 office@ideal-residence.ro

558. **Uverturii** sector 6, dec., et. demisol/5, 51 mp, 2019, oferta zilei, nou, garsoniera, tronson 3, et. p/5, constr caramida, finisaje moderne la alegere, centrala proprie, usa metalica antiefractie, apometre, metrou Gorjului, Ratb, centre comerciale, TVA. **37.900 €;** ☎0729.349.080 office@ideal-residence.ro

559. **Uverturii** sector 6, dec., et. 5/5, 51 mp, 2019, Oferta, nou, garsoniera, tronson 3, et. 5/5, constr caramida, finisaje moderne la alegere, centrala proprie, usa metalica antiefractie, apometre, metrou Gorjului, Ratb, centre comerciale, TVA inclus. **50.300 €;** ☎0729.349.080 office@ideal-residence.ro

560. **Uverturii** sector 6, semidec., et. 2/5, 40 mp, 2019, Promotie, nou, garsoniera, tronson 3, et. 2/5, constr caramida, finisaje moderne la alegere, centrala proprie, usa metalica antiefractie, apometre, metrou Gorjului, Ratb, centre comerciale, tva inclus. **44.300 €;** ☎0729.349.080 office@ideal-residence.ro

561. **Uverturii** sector 6, Bucuresti dec., et. demisol/5, 40 mp, 2019, nou, garsoniera, tronson 3, et. d/5, constr. caramida, finisaje moderne la alegere, centrala proprie, usa metalica antiefractie, apometre, metrou Gorjului, Ratb, centre comerciale, tva inclus. **33.300 €;** ☎0729.349.080

562. **Uverturii** sector 6, Bucuresti dec., et. parter/5, 40 mp, 2019, Promotie, garsoniera, tronson 3, et. parter/5, constr caramida, finisaje moderne la alegere, centrala proprie, usa metalica antiefractie, apometre, metrou Gorjului, Ratb, centre comerciale, TVA inclus. **43.800 €;** ☎0729.349.080 office@ideal-residence.ro

563. **Uverturii,** garsoniera, dressing, bloc finalizat semidec., et. parter/5, 35 mp, 2019, Uverturii - Dezrobirii, garsoniera semidec.a, parter/5, bloc nou, finalizat, bine impartita, compartimentare caramida porotherm, centrala termica, dressing special amenajat, baie cu geam, **44.000 €;** ☎0727.831.455 ioachim.catalin@gmail.com

564. **Uverturii,** Militari, sector 6 semidec., et. 2/5, 50 mp, 2019, Promotie, nou, 2 camere, tronson 3, et. 2/5, constr caramida, finisaje moderne la alegere, centrala proprie, usa metalica antiefractie, apometre, metrou Gorjului, Ratb, centre comerciale, TVA inclus, **52.800 €;** ☎0729.349.080 office@ideal-residence.ro

565. **Vatra** Luminoasa, 10 minute metrou, semidec., et. 8/10, 31 mp, bloc garsoniere, renovata, gresie, faianta, parchet, termopane, usa metalica, bucatarie mobilata, toate actele **45.000 €;** ☎0728.777.132 adriangeambei@yahoo.com

566. **Vatra** Luminoasa, Mega Mall, dec., et. 3/4, 21 mp, 1986, vand garsoniera 20 ml, imbunatatiri, curara, pretul este discutabil, **29.000 €;** ☎0734.151.321 luana.raducu@serviceonedia.ro

567. **Vatra** Luminoasa, Mihai Bravu, dec., et. 2/8, 40 mp, 1987, confort 1 sporit dec suprafata 40 mp etaj 2/8 renovata total mobilata utilata complet totul este nou modern bloc monolit an constructie 1987 toate actele acees imediat la Ratb si metrou Muncii libera. **63.000 €;** ☎0758.085.005 lucian@confortcasaimobiliare.ro

568. **Veteranilor** Militari semidec., et. 8/9, 33 mp, 1968, garsoniera de vanzare renovata recent cu gresie, faianta, parchet, usa metalica de exterior, usi noi la interior, balcon inchis cu termopan, instalatia electrica si sanitara refacuta complet. **43.000 €;** ☎0766.226.662

569. **Victoriei,** dec., et. parter/2, 38 mp, 1936, Procapital Development va ofera spre vanzare o garsoniera confort 1, dec.a, suprafata utila 35 mp. Proprietatea necesita imbunatatiri, se vinde nemobilata, neutilata. **42.499 €;** ☎0720.888.019

570. **Victoriei,** str. Dr Felix garaj 14, 16 mp/3, dec., et. parter/2, 14 mp, 1940, Piata Victoriei va oferim la vanz pe str. Dr. Felix un garaj in s= 14,16 mp situat la p/2 unei vile interbelice si are apa, canalizare si curent electric, rel la tel Dan **12.900 €;** ☎0733.657.211 Danyion67@yahoo.com

571. **Vitan** Barzesti semidec., et. parter/6, 31 mp, 2019, dezvoltator!!! avans 5% Prima Casa. Ansamblul rezidential nou este localizat stradal pe Sos Vitan Brarzesti la 2 minute de statie de RATB, cu vedere catre Delta Vacaresti. Comision 0%. **35.650 €;** ☎0724.808.488/ 0725.597.221 george.s@star-construct.ro

572. **Vitan** Barzesti, stradal, avans 5%, dec., et. parter/6, 31 mp, 2019, propun spre vanzare un apartament cu 2 camere situat stradal pe Vitan-Barzesti. Finisaje sunt la alegere. Direct dezvoltator, avans 5%. **35.650 €;** ☎0736.380.184/ 0725.597.221 claudiu.p@star-construct.ro

573. **Vitan** Mall, 10 minute pana la metrou Mihai Bravu semidec., et. 1/4, 28 mp, 1974, garsoniera, etaj 1/4, centrala proprie, contoar de gaze, instalatie cupru, frigider, aragaz, masina de spalat, gresie, faianta parchet, termopan, libera, cadastru, intabulare. **30.000 €;** ☎0761.532.117

574. **Vitan** Mall, 3 minute metrou Dristor, Mihai Bravu dec., et. 1/4, 41 mp, 1991, 41 mp utili, dec.a, 1991, balcon, 4 apartamente nivel, bucatarie mare patrata, parc, hipermarket, piata, acte, necesita amenajare, primul proprietar. **55.000 €;** ☎0755.022.290/ 0758.259.731 office@imobservicecenter.ro

575. **Vitan** Mall, bloc mixt dec., et. 3/4, 42 mp, 1990, garsoniera 42 mp, bloc mixt, etaj 3 din 4, parcare, bloc 1990. **54.000 €;** ☎0747.777.767/ 021.323.00.10 office@centralimobiliare.ro

576. **Vitan,** dec., et. parter/6, 42 mp, 2020, ansamblu rezidential ce dispune de o pozitionare excelenta, fiind situat in Sudul Bucurestiului, cartierul Vitan Barzesti, aproape de scoli si gradinite intr-o zona sigura si usor accesibila. **48.185 €;** ☎0736.380.181/ 0799.929.024 natalin.p@star-construct.ro

577. **Vitan,** dec., et. 2/11, 38 mp, 2008, Vitan, direct proprietar garsoniera Confort Park Rin Grand Hotel, et. 2/11, an 2008, complet mobilata/ utilata, g, f, p, t, ac, centrala termica, loc parcare inclus, Plata cash/ credit. Pret usor negociabil **52.500 €;** ☎0722.234.603

578. **Vitan,** Barzesti, pret promotional, dec., et. parter/5, 31 mp, 2020, va ofer spre achizitie o garsoniera semi-dec.a, situata intr-un imobil nou pe strada Vitan-Barzesti. Statia RATB se afla la 2 minute de mers pe jos fata de imobil. Fara comision. **35.650 €;** ☎0736.380.187/ 0725.597.221 constantin.s@star-construct.ro

579. **Vitan,** Mall, dec., et. parter/8, 38 mp, 1987, vis a vis de str. Zizin si intersectia cu calea Vitan, gars. cf. 1, dec. parter inalt. Acum este inchiriata de foarte mult timp, cine vrea o investitie o poate lua asa cu chirias, merita vazut **55.000 €;** ☎0752.204.527/ 0733.762.284

Apartamente 2 camere

1. **1** Decembrie dec., et. 1/2, 51 mp, 2019, dezvoltator, apartament 2 camere, imobil nou. Decomandat **49.950 €;** ☎0724.808.488/ 0725.597.221 george.s@star-construct.ro

2. **1 Dec** 1918, metrou, 2 cam, 50 mp, zona noua, dec., et. 3/5, 50 mp, 2018, ap cu 2 cam, dec. suparafata utila mp, constructie noua din beton, caramida, izolat cu polistiren 10 cm finisaje la alegere g, f, p, t, um, comision 0, avem disponibil diverse ap cu 2/3 cam, credit. **43.800 €;** ☎0730.888.285 iulian.tanasie@zon-adesud.ro

3. **1 Decembrie** 1918 (metrou), semidec., et. 8/10, 53 mp, 1975, Piata Trapezului-Metrou 1 Decembrie 1918, stradal, vand 2 camere, libere, confort 1, bloc reabilitat termic, mobilat+utilat, metroul la scara, **55.000 €;** ☎0728.868.749 office@dinamicimobiliare.ro

4. **1 Decembrie** 1918 la 5 minute metrou, semidec., et. 3/10, 52 mp, 1968, chiar pe Jean Steriadi la Profi, confort 1, semidec., bloc reabilitat termic, gresie, faianta, parchet, termopan, usa metalica, etajul 3, merita vazut **59.000 €;** ☎0728.777.132 adriangeambei@yahoo.com

5. **1 Decembrie** 1918 metrou, finalizat, acte gata et. parter/2, 53 mp, 2019, Va propun spre vanzare un apartament cu 2 camere, dec., bucatarie inchisa, suprafata utila total 53 mp. Blocul este finalizat, actele sunt gata. Comision 0. **54.000 €;** ☎0736.380.184/ 0725.597.221 claudiu.p@star-construct.ro

6. **1 Decembrie** 1918 metrou, finalizat, prima casa, dec., et. 2/2, 58 mp, 2018, zona linistita, finisaje premium, 2 camere metrou 1 Decembrie 1918, bloc nou, dec., avand suprafata de 58 mp, balcon , etaj 2/2, gresie, faianta, parchet, termopan. centrala proprie. **57.900 €;** ☎0736.380.186/ 0748.631.811 cristina@star-construct.ro

7. **1 Decembrie** 1918, dec., et. 5/10, 54 mp, 1975, Theodor Pallady, chiar la metrou si piata Trapezului, dec., renovat, bloc reabilitat, toate actele, negociabil **65.000 €;** ☎0732.135.467

8. **1 Decembrie** 1918, metrou dec., et. 5/10, 54 mp, 1976, Theodor Pallady, chiar la metrou si piata Trapezului, dec., renovat, bloc reabilitat, toate actele, merita vazut **65.000 €;** ☎0732.135.471

9. **1 Decembrie** 1918, metrou 4 min., semidec., et. 3/10, 38 mp, 1975, bloc stradal pozitionat foarte bine, confort 2, bloc reabilitat termic, are termopane peste tot. Nu are nici o imbunatatire decat termopane. Acum se zugraveste scara, are toate actele facute. **42.000 €;** ☎0733.762.284/ 0752.204.527

10. **1 Decembrie** 1918, metrou 7 min., semidec., et. 10/10, 52 mp, 1972, blocul se reabiliteaza acum, este liber. Apartamentul se vinde asa cum este. Are aer conditionat performant cu putere mare. De la etaj are o panorama frumoasa. Terasa este facuta. Are toate actele facute **49.000 €;** ☎0752.204.527/ 0733.762.284

11. **1 Decembrie** 1918, metrou, semidec., et. 3/10, 54 mp, 1970, Jean Steriadi Profi, confort 1, semidec., bloc reabilitat termic, gresie, faianta, parchet, termopan, usa metalica, situat la 5-7 min. metrou merita vazut **57.500 €;** ☎0732.135.471

12. **1 Decembrie** metrou, Titan, Pallady, Ozana, dec., et. 1/4, 53 mp, 2018, studio 2 cam, bucatarie posib inchidere, balcon generos. Ap este complet finisat, g, f, p, t, centrala proprie, totul nou, bransat la toate utilitatile sectorului 3. Acces fac

Imobiliare vânzări 2 CAMERE

71. **Aparatorii** Patriei 5 min, 2 dec.e, lux, dec., et. 1/4, 64 mp, 2020, Smart Rezidential va propune catre vanzare un apartament de 2 camere, perfect dec., care beneficiaza de finisaje de lux, amplasat la numai 5 minute pana la statia de metrou Aparatorii Patriei. **78.000 €;** ☎0764.832.071 smartrezidential@yahoo.com

72. **Aparatorii** Patriei Drumul Jilavei dec., et. 2/6, 55 mp, 2019, 2 camere Aparatorii Patriei bloc nou se vinde complet finisat si bransat la toate utilitatile. **48.000 €;** ☎0787.525.583 ionut@tophome.ro

73. **Aparatorii** Patriei metrou, apartament 2 camere dec., et. 3/6, 39 mp, 2018, apartament 2 camere modern compartimentat, spatios, dispune de toate imbunatatiriile, se preda finisat la cheie, in imediata apropiere de statia de metrou Aparatorii Patriei, accept si credite bancare **38.850 €;** ☎0730.250.305

74. **Aparatorii** Patriei, semidec., et. 3/6, 40 mp, 2020, ansamblu rezidential format din 9 blocuri de apartamente, racordat la toate utilittile, lift hidraulic, finisaje la alegere, locatie excelenta cu acces rapid metrou si STB. Apartament 2 camere: 40 mp **34.950 €;** ☎0724.548.052 augustin.sogor@zonadesud.ro

75. **Aparatorii** Patriei, dec., et. parter/6, 53 mp, 2019, apartament 2 camere direct dezvoltator la 10 min de metroul Aparatorii Patriei. Se accepta orice forma de credit imobiliar, comision 0, pentru mai multe detalii va rog sa ma contactati la nr: **52.620 €;** ☎0737.500.376 alina.ciuculescu@zonadesud.ro

76. **Aparatorii** Patriei, 2 camere, bloc nou dec., et. 1/6, 44 mp, 2019, Metrou Aparatorii Patriei 10 minute, compartimentare practica pentru spatii utile, cu balcon si finisaje de foarte buna calitate, cu materiale din import, la alegere, in buget consistent. **37.500 €;** ☎0787.672.423

77. **Aparatorii** Patriei, acces rapid metrou, Berceni, dec., et. 1/6, 39 mp, 2018, apartament 2 camere, bloc nou, se preda complet finisat, centrala termica, baie echipata, lift, acces rapid metrou Aparatorii Patriei. Comision 0. Direct dezvoltator. **34.965 €;** ☎0725.957.933

78. **Aparatorii** Patriei, apartament 2 camere, dec., et. 1/5, 66 mp, 2019, imobilul se vinde finalizat complet, contorizat individual si bransat la toate utilit??ile orasului (curent, gaz, apa, canalizare). Loc de parcare suprateran/ su 49.200 euro (avans 95%), 55.000 euro (avans 5%), **49.200 €;** ☎0738.294.929/ 031.404.01.11 magazinul.imobiliar@gmail.com

79. **Aparatorii** Patriei, Berceni semidec., et. 3/7, 50 mp, 2019, Apartamentul cu 2 camere este disponibil pe etajul 3 al unui imobil d+p+7e la doar 10-12 minute de mers pe jos pana la metrou Aparatorii Patriei si la doar 3 minute de mers pana la STB, Metalurgiei. **48.500 €;** ☎0730.245.876/ 0727.175.861 roxana.ratcu@gmail.com

80. **Aparatorii** Patriei, Berceni semidec., et. 2/6, 44 mp, 2019, garsoniera dubla (apartament tip studio) bine compartimentata, foarte spatioasa, pozitionata la o distanta de circa 750 metri - 8 minute fata demetrou Aparatorii Patriei - Spiru Haret **37.500 €;** ☎0787.525.631

81. **Aparatorii** Patriei, Berceni, dec., et. 1/3, 39 mp, 2019, 2 camere tip studio, 39 mp, balcon, la cheie, fara comision, bloc tip vila, metrou la 10 min, posibilitate parcare, centrala, acceptam si credit la 38.500 euro, loc de joaca, magazine, gradinita. **38.500 €;** ☎0785.111.999 andrei@tophome.ro

82. **Aparatorii** Patriei, Big Berceni dec., et. 1/6, 56 mp, 2019, 2 camere metrou Aparatorii Patriei, comision 0%. Pretul afisat este pentru plata cash, se accepta orice forma de credit. Pentru mai multe detalii va rog sa ma contactati telefonic la nr. **53.960 €;** ☎0737.500.376 alina.ciuculescu@zonadesud.ro

83. **Aparatorii** Patriei, Big Berceni dec., et. 2/6, 2019, Apartament 2 camere direct dezvoltator, comision O%, la 10 min de metroul Aparatorii Patriei. Pretul afisat este pt plata cash. Pentru mai multe detalii ma puteti contacta la nr. tel. **51.790 €;** ☎0737.500.376 alina.ciuculescu@zonadesud.ro

84. **Aparatorii** Patriei, bloc nou, 2 camere, dec., et. 3/3, 39 mp, 2019, apartament nou deosebit, cu suprafata mare si compartimentare moderna, cu foarte multa lumina naturala. Se vinde la cheie, cu garantie. Accept credit. **38.850 €;** ☎0787.672.423

85. **Aparatorii** Patriei, comision 0, metrou D Leonida et. 3/11, 51 mp, 2018, direct dezvoltator, imobil nou, cadre beton armat, caramida porotherm, fatada ventilata, centrala termica, finisaje de calitate la alegere, apartament 2 camere tip studio, 51 mp, terasa, locuri parcare subteran. **51.500 €;** ☎0725.985.764 cosmin@metropolitanresidence.ro

86. **Aparatorii** Patriei, Metalurgiei Park dec., et. 2/7, 56 mp, 2019, Aparatorii Patriei, apartament dec. cu 2 camere, imobil nou, etaj intermediar, lift,complet finisat, centrala proprie 24kw, bransat la toate utilitatile, loc de parcare si boxa la demisol, **51.900 €;** ☎0722.664.430/ 0731.491.608 cristian@sudrezidential.ro

87. **Apartament** 2 camere 65mp dec. metrou Berceni dec., et. 1/5, 65 mp, 2019, apartamentul este foarte bine compartimentat, se preda la cheie cu gresie, faianta, parchet, termopan, usa metalica, calorifere, sanitare, usi interior, centrala termica proprie, distanta metrou 8 min. **48.900 €;** ☎0727.121.851

88. **Apartament** 2 camere Crangasi (Constructorilor) 4047 semidec., et. 4/4, 50 mp, 1963, **48.000 €;** ☎0766.442.554 violetaion@galaxyimob.ro

89. **Apartament** 2 camere cu tavan drept, plus pod, Vitan et. 5/5, 57 mp, 2012, **44.900 €;** ☎0721.115.770 diana.dragomir@activimob.ro

90. **Apartament** 2 camere dec. Dristor - Mihai Bravu dec., et. 5/10, 55.00 mp, **79.500 €;** ☎0722.382.832 contact@erikachica.ro

91. **Apartament** 2 camere Militari Gorjului, Valea Lunga 3929 semidec., et. 8/9, 53 mp, 1974, **55.000 €;** ☎0766.442.554 violetaion@galaxyimob.ro

92. **Apartament** 2 camere Stefan cel Mare, semidec., et. 10/11, 48 mp, 1982, **63.500 €;** ☎0787.566.615 ionelateleanu@galaxyimob.ro

93. **Apartament** 2 camere Titan, Liviu Rebreanu, 1 Decembrie dec., et. 7/8, 50 mp, **54.900 €;** ☎0752.289.547 cristi.priza@gmail.com

94. **Apartament** 2 camere, complex Cosmopolis, Stefanestii de Jos, dec., et. 8, 52 mp, 2012, **65.000 €;** ☎031.710.42.25 contact@casta.ro

95. **Apartament** 2 camere, parter, imobil 2019 Giurgiului, dec., et. parter/2, 50 mp, **65.000 €;** ☎0723.307.312 dumitrescu@cmdumitrescu.ro

96. **Apartament** 2 camere, zona ideala Floreasca Compozitori semidec., et. 1/2, 40 mp, **74.900 €;** ☎0799.029.194 crina.moisei@catoma.ro

97. **Apartament** bloc nou cu terasa Grivita dec., et. 6/18, 71 mp, **98.000 €;** ☎0799.029.263 raluca.timofti@catoma.ro

98. **Apartament** cu 2 camere in zona Lujerului, dec., et. 6, 54 mp, 1978, **74.500 €;** ☎0744.770.118 andra.landestate@gmail.com

99. **Apartament** cu 2 camere in zona Titan, Rasarit de Soare, bloc nou, et. parter/11, 46 mp, 2009, **60.000 €;** ☎0763.821.873 gabriel.stefanescu@galaxyimob.ro

100. **Apartament** cu 2 camere Nicolae Grigorescu semidec., et. 8/10, 50 mp, **65.750 €;** ☎0770.357.727 contact@mihaimanica.ro

101. **Apartament** Studio la 12 minute Metrou Nicola Teclu dec., et. 1/4, 46 mp, 2019, Va propunem spre vanzare un apartament de 2 camere Tip Studio dec., cu o suprafata utila de 46.00 mp, balcon de 6,4 mp cu acces atat din living cat si din bucatarie. **47.000 €;** ☎0756.565.565/ 0731.169.114 office@titanul-nou.ro

102. **Apartamente** Pipera stradal, dec., et. 1/3, 56 mp, 2019, **85.000 €;** ☎40722701109 alexandrugusu.cartagina@gmail.com

103. **Apusului** Residence, dec., et. 1/6, 51 mp, 2019, ProCapital Development va oferа spre vanzare apartament de 2 camere in zona Militari Residence, noul complex Rezidential va ofera posibilitatea unui trai la un nivel inalt. **45.000 €;** ☎0720.888.027 moglan.georgian@procapitald.ro

104. **Apusului,** semidec., et. 1/3, 90 mp, 2012, Procapital Development va ofera spre vanzare apartament 2 camere 90 mp util, 2 bai, balcon inchis, posibilitate de compartimentare pentru 3 camere, gresie, faianta, termopane. **60.500 €;** ☎0720.888.027 moglan.georgian@procapitald.ro

105. **Arteca,** Jilava semidec., et. 3/4, 47 mp, 1983, Proprietar, vand, ap. 2 camere, semidec., etaj 3/4, g+f+p+t, centrala termica proprie, aer condi?ionat, partial mobilat, balcon inchis, usa acces apartament metal, bloc reabilitat, **37.500 €;** ☎0724.128.373 cristinamostenaru@yahoo.com

106. **Asmita** Gardens semidec., et. 5/17, 79 mp, 2009, apartament 2 camere, vedere libera la pod Mihai Bravu, etaj 5. **103.900 €;** ☎0746.202.605/ 021.330.44.58 marius.radu@abbunited.ro

107. **Asmita** Gardens, Splai Unirii, semidec., et. 5/15, 81 mp, 2008, Complex Asmita Gardens, bloc 2008, etaj 5/17, suprafata utila 58 mp + balcon 23 mp, aer conditionat, vedere panoramica Delta Vacaresti, apartamentul se vinde mobilat complet, 10 minute de metrou. **115.000 €;** ☎0735.360.736

108. **Atlas** Park, Jandarmeriei - Baneasa dec., et. parter/5, 68 mp, 2018, apartament 2 camere cu suprafata utila totala de 68.5 mp situat la parter. **110.000 €;** ☎0728.681.819 andreicatalinpalade@yahoo.com

109. **Atlas** Park, Jandarmeriei, Baneasa, dec., et. 1/5, 68 mp, 2018, Atlas Park, Jandarmeriei, Baneasa, apartament 2 camere cu suprafata utila totala de 68.95 mp situat la etajul 1/5. **101.300 €;** ☎0728.681.819 andreicatalinpalade@yahoo.com

110. **Atlas** Park, Jandarmeriei, Baneasa, dec., et. 1/5, 83 mp, 2018, Atlas Park, Jandarmeriei, Baneasa, apartament 2 camere cu suprafata utila totala de 83.36 mp situat la etajul 1/5. **138.500 €;** ☎0728.681.819 andreicatalinpalade@yahoo.com

111. **Auchan** Titan, bucatarie mobilata si utilata, AC dec., et. 2/7, 60 mp, 2019, Victor Brauner, ansamblu rezidential modern, bucatarie mobilata si utilata, AC, toate utilitatile, contorizat individual, centrala termica proprie. 60 mp, etaj intermediar. Zero comision. **61.500 €;** ☎0736.380.182/ 0766.632.795

112. **Auchan,** doua camere, metrou, dec., dec., et. 1/7, 59 mp, 2019, acces privat, et. 4 din 7, 59 mp, metrou 5 min, Auchan, Jumbo, Ikea, 5 minute, ansamblu rezidential, bucatarie mobilata si utilata, ac, predare la cheie, centrala proprie, bransata la utilitati, contorizata individual. **63.500 €;** ☎0736.380.182

113. **Aviatiei,** dec., et. 4/4, 53 mp, 1985, apartament 2 camere (Avionului Nr 5), etaj 4/4, 53 mp, bloc 1985, izolat in 2015, dec., termopane, 2 min. de statia de metrou, pretul include mobila si electrocasnicele. **96.000 €;** ☎00352691284137 adonis.mihai@yahoo.com

114. **Aviatiei,** dec., et. 4/4, 1986, zona Aviatiei la aproximativ 5 minute pe jos de metrou Aurel Vlaicu, apartament dec. spatios, luminos situat intr-un bloc construit in anul 1986 la un etaj 4/4 . Finisaje de buna calitate **94.500 €;** ☎0731.300.030 robert.tentantimob@yahoo.com

115. **Aviatiei,** 2 camere, cf sporit, 61 mp, metrou, dec., et. 4/4, 61 mp, 1985, bl 1985, vanzare 2camere cf sporit 61 mp etaj 4/P+4 in Aviatiei la 5 minute de metrou Aurel Vlaicu, Promenada Mall. Suprafata utila 57 mp. Bloc 1985, reabilitat termic, balcon inchis, loc parcare contractat, **90.000 €;** ☎0720.888.109 dumitru.marius@procapitald.ro

116. **Aviatiei,** Borsa, dec., et. 4/4, 1989, acces rapid metrou, izolat, suprafata totala 60 mp, suprafata utila 52 mp, 2 balcoane, terasa perfect hidroizolata, intretinut. **95.000 €;** ☎0745.067.409

117. **Aviatiei,** dec., 5 minute metrou dec., 54 mp, 1985, cauti un apartament in zona Aviatiei? Vrei sa ajungi de acasa la metrou in 5 minute? Daca ai deja copii, sau daca vrei sa ai in viitor, ti-ar placea sa stii ca merg la o scoala buna, la cateva minute de casa ta **95.500 €;** ☎0722.732.975 axadomenii@yahoo.com

118. **Aviatiei,** Pipera, apartament 2 camere, dec., et. parter/7, 60 mp, 2019, acest apartament de 2 camere beneficieaza de un discount de 5000 Euro. Pentru mai multe informatii, vizitati site-ul www.4city.ro **75.525 €;** ☎0723.002.133/ 0732.376.033 contact@4city.ro

119. **Aviatiei,** Smaranda Braescu 41, proprietar, semidec., et. 2/4, 65 mp, 1987, proprietar, vand ap 2 cam, Smaranda Braescu 41, et 2/4, spatios, living 28 mp, doua balcoane inchise, vedere pe ambele parti, mobilat si utilat, renovat, rigips, centrala proprie, a/c, usa metalica. **125.000 €;** ☎0730.585.665

120. **Aviatiei,** str. Capitan Aviator Serbanescu, semidec., et. 1/4, 61 mp, 2000, ocazie, imobil construit in anul 2000, luminos, orientat est-vest, vedere fata/spate, 2 balcoane, curat, liber. Vecinatati: Aviatorilor, Dorobanti, Baneasa, Floreasca, Pipera, Primaverii, Herastrau, **117.500 €;** ☎0722.393.151 libra.imobiliare@gmail.com

121. **Baba** Novac semidec., et. 6/9, 6/9, cf. 1, Campia Libertatii, Gheorghe Petrascu, bloc reabilitat, termopan, balcon inchis in termopan, zona superba, liber, cadastru, intabulare, ocazie. **56.000 €;** ☎0723.682.204

122. **Baba** Novac semidec., et. 6/10, 1970, Liviu Rebreanu, Parc Lake, Reconstructiei, parc IOR, renovat, gresie, faianta, parchet, termopane, usa metalica, situat la 8-10 minute metrou Dristor **65.000 €;** ☎0732.135.471

123. **Baba** Novac semidec., et. 2/10, 53 mp, 1975, Park Lake, vand ap. cu 2 camere, semidec., etaj 2/10, renovat cu imbunatatiri, parchet, gresie, faianta, termopan, usa metalica, mobilat si utilat, aer conditionat, aproape de metrou, **65.999 €;** ☎0747.140.370

124. **Baba** Novac intersectie Campia Libertatii, semidec., et. 6/10, 52 mp, 1970, chiar pe Reconstructiei, 3 minute Mall Park Lake si parc IOR, gresie, faianta, parchet, termopane, usa metalica, aer conditionat, geam la baie, instalatii schimbate, bloc reabilitat, lift schimbat **65.500 €;** ☎0728.777.132 adriangeambei@yahoo.com

125. **Baba** Novac vav de Rucar, 8 minute metrou Dristor semidec., et. parter/10, 50 mp, 1970, p/8, cu balcon mare inchis in termopan, gresie, faianta, parchet, termopan, aer conditionat, instalatie electrica si sanitara schimbate, geam la baie, usa metalica, scara foarte curata, zona linistita **55.000 €;** ☎0728.736.846

126. **Baba** Novac, dec., et. 7/10, 54 mp, 7/10, cf.1, dec., circular, la doua minute de intrarea in Parcul Titan, stradal pe Campia Libertatii, liber, reabilitat, ocazie, **57.900 €;** ☎0723.682.204

127. **Baba** Novac, semidec., et. 9/10, 1970, intersectie Campia Libertatii, chiar la intarea in parcul IOR, bloc reabilitat, balcon mare, liber, curat, situat la 10 min. metrou, **59.000 €;** ☎0732.135.471

128. **Baba** Novac, et. 4/10, 54 mp, la 2 minute de Mihai Bravu si 7 minute metrou Dristor, etaj 1/10, cf. 1, bloc reabilitat, termopan, boxa, cadastru, intabulare, ocazie. **58.000 €;** ☎0723.682.204

129. **Baba** Novac, Campia Libertatii, dec., et. 9/10, 53 mp, 1970, complex Rucar, 10 minute metrou, dec., termopane, bloc reabilitat, geam la baie, fara imbunatatiri, balcon mare, liber, toate actele **56.000 €;** ☎0728.777.132 adriangeambei@yahoo.com

130. **Baba** Novac, chiar la restaurantul Rucar, dec., et. 11/17, 51 mp, 1973, stradal, bloc reabilitat, 3 lifturi din care unul de marfa, gresie, faianta, parchet, termopane, usa metalica, liber, toate actele, **63.000 €;** ☎0728.777.132 office@ramax.ro

131. **Baba** Novac, Dristor, 2 camere, dec., parter, 50 mp utili, bloc1987 dec., et. parter/4, 50 mp, 1987, **70.000 €;** ☎0747.246.041 diana.floriana@galaxyimob.ro

132. **Baba** Novac, Muncii, Mihai Bravu, Dristor metrou dec., et. 1/2, 42 mp, 1960, in vila, parcuri IOR-3 min, Manoliu, Petrascu, Voinicelu, metrou 5 minute, centrala termica propie, instalatii sanitare noi, cupru, in curs de reabilitare, geam la baie, 2 apartamente nivel, ap mâll Park Lake **55.000 €;** ☎0755.022.290/ 0758.323.323 office@imobservicecenter.ro

133. **Baba** Novac, Parc IOR dec., et. 7/16, 52 mp, 1979, Inchiriere 2 camere 7-16, cu linoleum, termopan mobilat si utilat clasic, **1.000 L;** ☎0749.199.196 lenus@confortcasaimobiliare.ro

134. **Baba** Novac, parc IOR, cinema Gloria, semidec., et. 4/4, 44 mp, chiar pe Bucovina, 5 minute metrou, bloc reabilitat si foarte curat, gresie, faianta, parchet, termopane, usa metalica, terasa fara probleme, liber, toate actele **51.000 €;** ☎0728.777.132 office@ramax.ro

135. **Baba** Novac, parcul IOR, dec., et. 11/17, 54 mp, 1975, 1 minut parcul Alexandru Ioan Cuza, 5 minute mall Park Lake, dec., gresie, faianta, parchet, termopane, toate actele, zugravit proaspat **63.000 €;** ☎0732.135.467 ramax2016@yahoo.com

136. **Baba** Novac, parcul IOR, mall Park Lake, semidec., et. 2/10, 51 mp, 1970, 3 minute mall Park Lake si parc IOR, bloc reabilitat, geam la baie, gresie, faianta, parchet, termopane, usa metalica, toate actele. **63.500 €;** ☎0732.135.467 ramax2016@yahoo.com

137. **Baba** Novac, Tuculescu, semidec., et. 2/3, 46 mp, 1965, lon Tuculescu, 2 camere, semidec., et 2/3, fara imbunatatiri, erientare E, stradal vedere spate, zona verde, intabulat, accept credit. Vecinatati: Muncii, Mihai Bravu, Campia Libertatii, Basarabia, Titan. **56.900 €;** ☎0730.888.285

138. **Baneasa,** dec., et. parter/5, 73 mp, 2013, comision 0, apartament nou, spatios cu terasa de 10mp, in complexul rezidential Felicity, in complex sunt disponibile spre achizitionare mai multe apartamente cu 2 cam., cu suprafete intre 73 si 80 mp **65.860 €;** ☎0728.973.745 marius.cojocariu@h-b.ro

139. **Baneasa,** semidec., et. 1/3, 37 mp, 1971, va oferim spre vanare un apartament de 2 camere, semidec., situat la etajul 1/3 intr-un bloc construit in anul 1971, situat in zona Baneasa pe strada Somesul Rece, **55.000 €;** ☎0727.090.488 radu@proestate.ro

140. **Baneasa,** Complex Privighetorilor, semidec., et. 5/7, 72 mp, 2010, Baneasa, Complex Privighetorilor, apartament 2 camere, etaj 5/7, suprafata 72 mp, 2 grupuri sanitare, mobilat si utilat modern, centrala termica, contor gaz si electric, loc parcare, constructie 2010, **117.000 €;** ☎0722.573.232/ 0722.359.898 office@interpartes.ro

141. **Baneasa,** Sisesti dec., et. 2/5, 72 mp, 2019, apartament 2 camere, etaj 2/5, suprafata construita 83 mp, an 2019, orientare S-V, logie, aer conditionat, centrala termica, se vinde finisat complet, intabulat, comision 0%, +tva, negociabil **99.000 €;** ☎0763.839.539/ 031.438.12.51 george@regalhouse.ro

142. **Baneasa,** Sisesti dec., et. 3/5, 56 mp, 2019, apartament 2 camere, etaj 3/5, suprafata construita 68 mp, an 2019, orientare N-E, logie, aer conditionat, centrala termica, se vinde finisat complet, intabulat, comision 0%, +tva, negociabil **81.000 €;** ☎0763.839.539/ 031.438.12.51 george@regalhouse.ro

143. **Baneasa,** Sisesti dec., et. 4/5, 59 mp, 2019, apartament 2 camere, etaj 4/5, suprafata construita 70 mp, an 2019, orientare S-E, doua balcoane, aer conditionat, centrala termica, se vinde finisat complet, intabulat, comision 0%, +tva, negociabil **83.000 €;** ☎0763.839.539/ 031.438.12.51 george@regalhouse.ro

144. **Baneasa,** Sisesti dec., et. parter/5, 52 mp, 2019, apartament 2 camere, etaj p/5, suprafata construita 64 mp, an 2019, orientare S-E, logie, aer conditionat, centrala termica, se vinde finisat complet, intabulat, comision 0%, +tva, negociabil **76.000 €;** ☎0763.839.539/ 031.438.12.51 george@regalhouse.ro

145. **Baneasa,** Sisesti dec., et. parter/5, 60 mp, 2019, apartament 2 camere, etaj p/5, suprafata construita 70 mp, an 2019, orientare N-V, balcon, aer conditionat, centrala termica, se vinde finisat complet, intabulat, comision 0%, +tva, negociabil **84.000 €;** ☎0763.839.539/ 031.438.12.51 george@regalhouse.ro

146. **Baneasa,** Sisesti, Northside Park, semidec., et. 5/10, 54 mp, 2020, constructie in curs de edificare, finalizare 2021. Apartament 2 camere, 54 mp, NorthSide Park este situat in zona de nord a Bucurestiului, pe cel mai pretios teren de pe Gheorghe Ionescu, Sisesti; **64.810 €;** ☎0735.100.039 contact@northsidepark.ro

147. **Barbu** Vacarescu, Parcul Circului, dec., et. 8/8, 51 mp, 1985, apartament 2 camere, etaj 8, terasa in stare exceptionala, 51 mp + 4 mp balcon, grup sanitar, loc de parcare ADP, interior curat, parchet masiv, gresie, faianta, termopan, ac, termoficare, reabilitat. **72.500 €;** ☎0723.334.024 bbadrian@gmail.com

148. **Barbu** Vacarescu, Stefan cel Mare, Dorobanti, dec., et. 6/8, 61 mp, 1989, confort 1, dec., etaj 6 din 8, 61 mp, an constr: 1989, living 24 mp, vedere superba vest, Termopan, Ac, parchet, usa metalica, stradal, 2 min metrou. **94.000 €;** ☎0758.230.771 filip@confortcasaimobiliare.ro

149. **Basarabia** - Diham 2 Camere semidec., et. 8/10, 62.00 mp, **67.350 €;** ☎0770.357.727 contact@mihaimanica.ro

150. **Basarabia** metrou 2 camere semidec., et. 9/11, 47.00 mp, **57.750 €;** ☎0770.357.727 contact@mihaimanica.ro

151. **Basarabia,** et. 6/10, 54 mp, Diham, stradal, aproape metrou Costin Georgian, cf 1, 6/10, balcon in termopan, 54 mp, bl. reabilitat termic, zona verde civilizata, mijloace de transport stb, metrou, cadastru, intabulare discutabil. **56.000 €;** ☎0761.749.316/ 0722.824.757

152. **Basarabia,** Campia Libertatii, semidec., et. parter/9, 50 mp, 1965, **59.990 €;** ☎0744.569.253 ungureanu.stefan@galaxyimob.ro

153. **Basarabia,** Chisinau, semidec., et. 7/10, 52 mp, 1975, vanzare apartament 2 camere, semidec., in bloc din 1975 reabilitat termic, etaj 7, vedere spate, balcon mare, necesita amenajare, acte la zi, liber, metrou Costin Georgian ,adiacent Titan, Arena Nationala **56.000 €;** ☎0728.820.095/ 0725.074.444 sweethome_imob@yahoo.com

154. **Basarabia,** Diham, Arena Nationala, semidec., et. 8/10, 57 mp, 1981, vand apartament 2 camere, Bd. Basarabia, Diham, Arena Nationala, Titan. **67.000 €;** ☎0734.165.558 georgiaix@yahoo.com

155. **Bd** Unirii dec., et. 5/10, 72 mp, Vand apartament, Bucuresti, Bd Unirii, central, 2 camere, 72mp, stare foarte buna. **125.000 €;** ☎0730.557.654 vanzari@zoemitour.ro

156. **Bd.** Tineretului, etaj 2 - acces Parc si metrou semidec., et. 2/8, 54 mp, 1981, Am placerea sa va propun un apartament de 2 camere situat pe Bd. Tineretului, in imediata vecinatate a Parcului si a mijloacelor de transport. **89.500 €;** ☎0722.732.975 axadomenii@yahoo.com

157. **Berceni** dec., et. 1/5, 50 mp, 2019, apartament 2 camere Biruintei 100m Metrou Berceni **46.500 €;** ☎0761.406.708 paul.smartrezidential@gmail.com

158. **Berceni** et. parter/6, 52 mp, 2019, Apartament de vanzare la 200 m de statia de metrou Berceni, 52 mp utili, se vinde finisat la cheiei si racordat la toate utilitatile sectorului 4, iar pentru informatii suplimentare, **49.000 €;** ☎0787.525.587 cristian.muresanu@yahoo.com

159. **Berceni** semidec., et. 2/4, 37 mp, 1970, chiar pe strada Uioara, bloc 4 etaje, reabilitat, complet renovat, instalatii electrice si sanitare schimbate, gresie, faianta, parchet, termopane, usa metalica, liber, toate actele, **48.000 €;** ☎0732.135.467 ramax2016@yahoo.com

160. **Berceni** dec., et. 1/3, 50 mp, 2018, dezvoltator!!! Avans 5 %. Credit Prima casa. **54.000 €;** ☎0724.808.488/ 0725.597.221 george.s@star-construct.ro

161. **Berceni** dec., et. 5/7, 50 mp, 1965, Soseaua Giurgiului, renovat recent, dec., balcon, pozitie deosebita, adiacent Mega Image, Piata Progresul, metrou Eroii Revolutiei **55.500 €;** ☎021.319.78.04/ 0724.257.295 silviuatlas@yahoo.com

162. **Berceni** - Brancoveanu, sector 4 semidec., et. parter/5, 55 mp, 2019, 2 camere, Berceni - Brancoveanu comision 0%. **52.000 €;** ☎0724.744.755 mihaela.smartrezidential@gmail.com

163. **Berceni** - Metalurgiei dec., et. 2/11, 51 mp, 2018, dezvoltator, vand apartament 2 camere Berceni in imediata apropere a statiei de metrou, scoli, gradinite, hipermaket, banici , restaurante, **51.500 €;** ☎0721.805.158/ 0722.297.332 gabriela@metropolitanresidence.ro

164. **Berceni** -Fantani - Nitu Vasile -Circa Financiara dec., et. 10/10, 38 mp, 1975, apartament amenajat modern, este dec., situat la etajul 10/10 are o suprafata de 38 mp. este liber, are cadastru si intabulare, zona foarte civilizata, imediat metrou, liber, intabulat. **42.900 €;** ☎0731.144.157/ 021.231.23.18

165. **Berceni** 100 metri metrou dec., et. parter/5, 58 mp, 2019, 58 mp dec., bucatarie inchisa, balcon, se preda cu g+f+p+t+um centrala termica, predat la cheie, se accepta credit Prima Casa. **54.900 €;** ☎0771.685.900

166. **Berceni** 94, dec., et. 10/11, 57 mp, 2019, apartament de 2 camere nou la 7 minute de mers pe jos de statia de metrou Dimitrie Leonida, structura este de beton si compartimentarea este de caramida. Parcarea se afla pe 2 niveluri (-1 si parter). **57.000 €;** ☎0725.985.759 ana.moise@metropolitanresidence.ro

167. **Berceni** 94, constructie 2019, super oferte dec., et. 5/11, 52 mp, 2019, Ansamblul Metropolitan Residence Berceni 94 va pune la dispozitie apartamente complet finisate la alegerea clientului-gresie, faianta, parchet, usi, obiecte sanitare, inteligent compartimentate. **57.000 €;** ☎0725.985.767 sandu@metropolitanresidence.ro

168. **Berceni** 94, langa Monaco Tower, 4 min de metrou dec., et. 8/11, 43 mp, 2019, Berceni 94, apartament de 2 camere nou la 4 minute de mers pe jos de statia de metrou Dimitrie Leonida, structura este de beton si caramida de 25 cm, compartimentarea este de caramida de 11.5 cm. **47.000 €;** ☎0725.985.759 ana.moise@metropolitanresidence.ro

169. **Berceni** 94, langa Monaco Tower, 4 min de metrou dec., et. 2/11, 57 mp, 2019, Berceni 94, apartament de 2 camere nou la 4 minute de mers pe jos de statia de metrou Dimitrie Leonida, structura este de beton si caramida de 25 cm, compartimentarea este de caramida de 11.5 cm. **61.000 €;** ☎0725.985.759 ana.moise@metropolitanresidence.ro

170. **Berceni** 94, langa Monaco Tower, 4 min de Metrou dec., et. 2/11, 70 mp, 2019, Berceni 94, Apartament de 2 camere nou la 4 minute de mers pe jos de statia de metrou Dimitrie Leonida, structura este de beton si caramida de 25 cm, compartimentarea este de caramida de 11.5 cm. **71.000 €;** ☎0725.985.759 ana.moise@metropolitanresidence.ro

171. **Berceni** 94, langa Monaco Tower, 4 min de Metrou dec., et. 2/11, 60 mp, 2019, Berceni 94, Apartament de 2 camere nou la 4 minute de mers pe jos de statia de metrou Dimitrie Leonida, structura este de beton si caramida de 25 cm, compartimentarea este de caramida de 11.5 cm. **65.000 €;** ☎0725.985.759 ana.moise@metropolitanresidence.ro

172. **Berceni** 94, langa Monaco Tower, 4 min de Metrou dec., et. 2/11, 2019, Berceni 94, Apartament de 2 camere nou la 4 minute de mers pe jos de statia de metrou Dimitrie Leonida, structura este de beton si caramida de 25 cm, compartimentarea este de caramida de 11.5 cm. **59.000 €;** ☎0725.985.759 ana.moise@metropolitanresidence.ro

173. **Berceni** 94, langa Monaco Tower, 4 min de Metrou dec., et. 2/11, 60 mp, 2019, Berceni 94, Apartament de 2 camere nou la 4 minute de mers pe jos de statia de metrou Dimitrie Leonida, structura este de beton si caramida de 25 cm, compartimentarea este de caramida de 11.5 cm. **64.000 €;** ☎0725.985.759 ana.moise@metropolitanresidence.ro

174. **Berceni** 94, langa Monaco Tower, 4 min de metrou dec., et. 1/11, 52 mp, 2019, Berceni 94, apartament de 2 camere nou la 4 minute de mers pe jos de statia de metrou Dimitrie Leonida, structura este de beton si compartimentarea este de caramida. Parcarea se afla pe 2 niveluri. **56.000 €;** ☎0725.985.759 ana.moise@metropolitanresidence.ro

175. **Berceni** Luica dec., et. parter/10, apartament 2 camere confort 2, renovat, usi noi, instalatii sanitare si electrice schimbate, imbunatatiri complete, g, f, p, t, um, p/10, stradal, **37.000 €;** ☎0720.039.035/ 0761.609.243 columbia.imobiliar@yahoo.com

176. **Berceni** Metro, Cartierul Solar piscina fitness semidec., et. 3/5, 2017, apartament 2 camere, etaj 3 imobil 2017 amenajari de lux-investitie 20.000 euro, mobilier SiPro, 47 mp, boxa pe palier, sanitare Grohe, mobilat si utilat, electrocasnice Ariston Hot Point, Lcd Sony, in garantie. **60.000 €;** ☎0722.241.794 bogdan.ilioiu@gmail.com

177. **Berceni** metrou 5 minute, Aparatorii Patriei dec., et. 7/8, 55 mp, 1986, constructie 1986 situat intre Mall Sun Plaza si Piata Berceni, Decomandat, confort 1 sporit.Bloc anvelopat 2019, acces rapid spre statia de metrou 5 min se accepta credit! acte la zi **57.000 €;** ☎0721.965.254

178. **Berceni** metrou, apartament 2 camere dec., dec., et. 1/5, 66 mp, 2019, Apartament 2 camere dec., usi pinum, centrala proprie, parchet, termopan, gaze, canalizare, drum asfaltat, aproape scoli si gradinite, 8 minute metrou Berceni. **49.000 €;** ☎0727.121.851

179. **Berceni** metrou, apartament dec., dec., et. 2/5, 54 mp, 2019, langa metrou mutare rapida in apartament 2 camere dec.e, finisat cu bucatarie inchisa, balcon, in bloc nou, langa metrou, se vinde la cheie, finisat si bransat la utilitati urbane. Accept credit ipotecar. **53.900 €;** ☎0785.521.521

180. **Berceni** metrou, apartament modern, balcon, semidec., et. 3/5, 52 mp, 2019, apartament studio la metrou, bloc nou, camere mari si luminoase, balcon, se vinde la cheie, complet finisat, bransat la utilitatile urbane. Accept si plata prin credit bancar cu avans min. de 15%. **48.900 €;** ☎0785.521.521

181. **Berceni** metrou, apartament modern, terasa mare semidec., et. 4/5, 44 mp, 2019, apartament 2 camere langa metrou Berceni, modern, foarte util, camere practice, terasa pe lungime, complet finisat cu materiale la alegere. Pret promotional pentru plata integrala la antecontract. **39.425 €;** ☎0762.900.901

182. **Berceni** metrou, balcon, Prima Casa. dec., et. 4/5, 50 mp, 2019, apartament cu 2 camere luminoase, bucatarie inchisa, se vinde la cheie cu finisaje la alegere. Se accepta achizitie Prima Casa, cu rezervare fond la doar 47.900 E. **45.505 €;** ☎0762.900.901

183. **Berceni** metrou, confort 1, balcon, credit ipotecar dec., et. 2/5, 54 mp, 2019, Langa metrou, de vanzare apartament cu 2 camere mari, balcon, bloc nou. Se preda finisat cu materiale (gresie, faianta, parchet) la alegere si utilitati urbane. Accept credit ipotecar la 50.900 e, **48.355 €;** ☎0762.900.901

184. **Berceni** metrou, dec., balcon, gradina credit dec., et. parter/5, 55 mp, 2020, apartament 2 camere langa metrou Berceni, dec., balcon, 57 mp gradina proprie, bucatarie inchisa, foarte practic, se vinde la cheie, totul nou si in garantie. 0 comision. Accept credit ipotecar, **58.900 €;** ☎0762.900.901

185. **Berceni** metrou, dec., terasa dec., et. 4/5, 59 mp, 2019, apartament 2 camere dec., bucatarie inchisa, cu terasa pe toata lungimea, in bloc nou, cu lift, se vinde complet finisat, la cheie, totul nou si cu garantie. Pret valabil pentru plata cash. **46.455 €;** ☎0762.900.901

186. **Berceni** metrou, garsoniera dec.a, balcon dec., et. 3/5, 38 mp, 2019, Berceni, langa metrou, bloc nou, lift, parcare subterana, finisaje la alegere, totul nou, cu garantie, utilitati urbane, preturi fara concurenta, comision 0%. Pret valabil pentru cash la antecontract, **37.500 €;** ☎0762.900.901

187. **Berceni** metrou, Prima Casa, comision 0 dec., et.

Imobiliare vânzări 2 CAMERE

241. **Berceni,** Gradistea, Piata Resita dec., et. 4/5, 58 mp, 2 camere dec.e, excelent compartimentate, bloc nou finalizat, complet finisat si utilat, comision 0%, direct dezvoltator, **60.300 €;** ☎0732.581.538 andrei.smartrezidential@gmail.com

242. **Berceni,** Grand Arena, dec., et. 1/4, 55 mp, 2018, apartament 2 camere dec.e in imobil nou p+4 cu lift, etaj intermediar, se preda finisat la cheie. Loc parcare bonus. Finalizare ianuarie 2019.Direct dezvoltator 15% avans min. Comision 0%. **43.700 €;** ☎0732.581.538 andrei.smartrezidential@gmail.com

243. **Berceni,** Grand Arena, dec., et. 1/4, 50 mp, 2019, direct dezvoltator, apartament 2 camere, dec., 50 mp, situat la etajul 1/4, finisaje superioare, gresie, faianta, parchet, termopane, obiecte sanitare, centrala proprie, calorifere, usa metalica **45.100 €;** ☎0727.673.020 simona.dumitru@sudrezidential.ro

244. **Berceni,** Grand Arena, dec., et. 2/3, 53 mp, 2018, proprietar vand apartament 2 camere dec. amplasat in ansamblu rezidential nou, contorizare individuala, finisaje de lux, centrala proprie, compartimentare ideala, balcon spatios, **45.000 €;** ☎0725.225.117/ 0725.837.019 claudia@sudrezidential.ro

245. **Berceni,** Grand Arena, comision 0, 2 dec.e dec., et. 2/4, 55 mp, 2018, 2 camere dec.e Berceni Grand Arena, loc parcare gratis, comision 0% direct dezvoltator, apartamentul se preda complet finisat si bransat la utilitatile orasului, **41.250 €;** ☎0786.207.692 costin.smartrezidential@gmail.com

246. **Berceni,** langa metrou, dec., balcon, credit dec., et. 2/5, 53 mp, 2019, apartament 2 camere, etaj intermediar in bloc cu lift, dec., dormitor si bucatarie foarte spatioase, balcon mare, se vinde finisat cu totul nou si bransat la utilitati. Accept credit ipotecar. **49.900 €;** ☎0762.900.901

247. **Berceni,** Luica semidec., et. parter/3, 45 mp, 2019, Berceni- Luica, apartament 2 camere, pret promotional 38.000 euro tva 5% inclus), finisat la cheie, contorizari individuale, centrala termica.Vecinatati - statie RATB la 50 de metri, metrou **38.000 €;** ☎0735.872.987/ 0720.063.459 ianis@sudrezidential.ro

248. **Berceni,** Luica semidec., et. 10/10, 37 mp, 1974, stradal, et. 10/10, complet mobilat si utilat modern, bloc izolat. **37.500 €;** ☎0722.619.670/ 0766.560.199

249. **Berceni,** Luica, semidec., et. 6/10, 41 mp, 1978, apartament curat, renovat, izolat, interior, gresie faianta, parchet, termopan, ac, se vinde mobilat utilat, toate actele **45.900 €;** ☎0765.404.303/ 0765.404.301

250. **Berceni,** Luica, ideal credit, semidec., et. parter/10, 36 mp, 1976, stradal, apartament 2 camere confort 2, renovat, usi noi, instalatii sanitare si electrice schimbate, imbunatatiri complete, g, f, p, t, um, p/10, cadastru intabulare, acceptam credit **37.000 €;** ☎0720.039.035/ 0761.609.243 columbia.imobiliar@yahoo.com

251. **Berceni,** mall, la strada, fix langa metrou Leonida dec., et. 1/3, 51 mp, 2018, 2 camere, gradinita si scoala la 200m, aproape mij. transport si metrou, zona noua, civilizata, loc de parcare, locuri de joaca, finisaje extra lux, bloc nou: g, f, p, centrala la alegere, ideal locuit **48.500 €;** ☎0747.121.325/ 0728.406.982 adrian@ansambluri-noi.ro

252. **Berceni,** Metalurgiei, dec., et. 2/10, 65 mp, 2019, 2 camere suprafata 55.38 mp+9. 66 mp balcon, imobil nou, lift silentios, finisaje deosebite, complet finisat, centrala termica proprie, utilitati sect. 4. Se acccepta credit. **49.900 €;** ☎0733.374.103/ 0721.888.400 georgeta@sudrezidential.ro

253. **Berceni,** Metalurgiei, dec., et. 2/10, 64 mp, 2020, apartament 2 camere, etaj 2/10, 2 lifturi, parcare, locuri de joaca pentru copii, spatii verzi, centrala termica **49.900 €;** ☎0765.492.135 dorin.maican@sudrezidential.ro

254. **Berceni,** Metalurgiei, dec., et. 2/3, 53 mp, 2019, apartament 2 camere; 54 mp. Bloc nou, racordat la toate utilitatile. Finisaje la alegere. Locatie excelenta. Mutare rapida. Acces rapid: Ratb, metrou. Comision 0. **57.800 €;** ☎0724.548.052 augustin.sogor@zonadesud.ro

255. **Berceni,** Metalurgiei, disponibil imediat dec., et. 8/8, 63 mp, 2018, direct dezvoltator vand apartament 2 camere, dec., situat intr-un imobil cu un regim de inaltime P+8E, amplasat in Berceni, ansamblul Metalurgiei Park; **56.000 €;** ☎0721.827.390/ 0727.239.293 cristi.farcas@sudrezidential.ro

256. **Berceni,** metrou 3-4 min, direct proprietar dec., et. 1/3, 55 mp, 2018, apartament 2 camere, dec, finisaje de lux, loc de parcare, gradinita si scoala, metrou la 3-4 minute, direct de la proprietar, fara agentii, **49.000 €;** ☎0720.002.332/ 0749.122.233

257. **Berceni,** metrou Aparatorii Patriei dec., et. 1/4, 63 mp, 2019, 2 camere, 5 minute metrou - Aparatorii Patriei **78.000 €;** ☎0724.744.755 mihaela.smartrezidential@gmail.com

258. **Berceni,** metrou Aparatorii Patriei semidec., et. 2/4, 45 mp, 2020, Vand apartament cu 2 camere cu bucatarie open-space, balcon, zona linistita, spatii comerciale la parterul blocului, 10 min de mers pe jos pana la metrou, centrala prin condensatie.Comision 0%; **38.500 €;** ☎0726.375.629 cristian.mocanu@zonadesud.ro

259. **Berceni,** metrou Dimitrie Leonida, dec., et. 3/10, 51 mp, 2019, apartament doua camere studio, ansamblu nou, fializare 2019, dec., caramida, contorizat, finisaje la alegere, apropiere statie metrou. Ansamblu prezinta numeroase facilitati. Comision 0. **51.500 €;** ☎0725.985.762 roxana.panculescu@metropolitanresidence.ro

260. **Berceni,** metrou Dimitrie Leonida, dec., et. 10/11, 53 mp, 2020, Berceni, metrou Dimitrie Leonida, apartament dec., pereti caramida, finisaje la alegere. Apartamentul face parte dintr-un ansamblu residential, termen de finalizare 2020, parcare subterana. **57.000 €;** ☎0725.985.762 roxana.panculescu@metropolitanresidence.ro

261. **Berceni,** metrou Dimitrie Leonida, 7 minute, dec., et. 1/5, 49 mp, 2019, proprietar, 7 minute metrou Dimitrie Leonida, 49,12 mp util, finisaje moderne, gresie, faianta, parchet, usi interior, centrala termica, parc copii, parcare subterana, 43.900 euro credit, 39.600 cash **39.600 €;** ☎0734.950.229/ 0734.092.488 dany.barbulescu@yahoo.com

262. **Berceni,** metrou Dimitrie Leonida, fosta IMGB dec., et. 1/5, 52 mp, 2019, Berceni, metrou Dimitrie Leonida (fosta IMGB), apartament 2 camere, dec., etajul 1/5, vedere stradala, finisat complet, lift, ansamblu rezidential, acces privat **49.000 €;** ☎0731.308.398 george@sudrezidential.ro

263. **Berceni,** metrou Dimitrie Leonida, prima casa, dec., et. 1/3, 55 mp, 2018, ipoteca 2 camere, direct proprietar, fara intermediari, finisaje lux, foarte aproape de metrou (3-4 minute), zona ideala, disponibil, zona civilizata, Mega Image si complexul la strada langa, finisaje alegere. **45.000 €;** ☎0727.121.851/ 0747.121.325

264. **Berceni,** metrou Leonida, semidec., et. 3/4, 43 mp, 2014, 8 min pana la metrou Dimitrie Leonida, strada Drumul Fermei nr. 99 E, bloc finalizat in anul 2014, achizitie de la proprietar, etaj 3 din 4, se vinde mobilat si utilat, loc de parcare sub geam. **48.000 €;** ☎0733.670.178/ 0726.448.357 laurentiu.butilica@gmail.com

265. **Berceni,** metrou Leonida, dec., et. 1/5, 52 mp, 2019, apartament 2 camere dec.e, in bloc nou, cu finisaje la alegere. Se vinde complet finisat si bransat la utilitati. Se accepta si credite bancare, indiferent de unitatea bancara. 0 comision. **50.900 €;** ☎0785.521.521

266. **Berceni,** metrou Leonida, 2 cam cu gradina 20 mp dec., et. parter/3, 62 mp, 2018, Berceni, metrou Leonida la 10 minute distanta, apartament cu gradina 20 mp, bloc nou, finisaje moderne, centrala termica, parcare, accept credit, predare la cheie. Detalii si vizionari; **48.900 €;** ☎0774.075.901/ 0773.903.372

267. **Berceni,** metrou Leonida, dec. dec., et. 1/3, 53 mp, 2018, Berceni, metrou Leonida la 10 minute distanta, bloc nou, finisaje moderne, apropiere complex La Strada Mall, Mega Image non stop centrala termica, parcare. Predare la cheie, credit bancar sau cash. **48.500 €;** ☎0773.903.372/ 0774.075.901

268. **Berceni,** metrou Leonida, dec.a, credit, dec., et. 1/3, 52 mp, 2018, proprietar apartament 2 camere, langa metrou, finisaje de lux, centrala termica, totul nou, mega image non-stop langa bloc, parcare, usa metalica, gaze, apa, canalizare, gresie, faianta. U.M **47.500 €;** ☎0773.903.372/ 0774.075.901

269. **Berceni,** metrou Leonida, gradina, prima casa dec., et. parter/3, 62 mp, 2018, proprietar apartament 2 camere cu gradina, langa metrou, finisaje de lux, centrala termica, totul nou, Mega Image non-stop langa bloc, parcare, usa metalica. Accept credit sau plata cash, **46.500 €;** ☎0773.903.372/ 0774.075.901

270. **Berceni,** metrou soseaua Berceni, dec., et. 3/10, 58 mp, 2019, apartament dec., apropiere de metrou, face parte dintr-un ansamblu residential situat la numai cateva minute de statia de metrou. Constructie caramida, contorizat, izolata, zona civilizata. Comison 0%, **59.000 €;** ☎0725.985.762 roxana.panculescu@metropolitanresidence.ro

271. **Berceni,** Metrou, 2 cam. dec.e ultimul ap. dec., et. 3/5, 50 mp, 2019, Apartament excelent compartimentat. Imobilul bloc este construit pe cadre din beton armat si compartimentare realizata din caramida, izolat termic, 200m pana la metrou. Se preda finisat si bransat **46.455 €;** ☎0786.207.692 costin.smartrezidential@gmail.com

272. **Berceni,** metrou, 2 camere dec.e, Prima Casa dec., et. 3/5, 53 mp, 2019, apartament 2 camere dec.e, luminoase, bucatarie mare, inchisa, balcon generos, in bloc nou, lift, se vinde la cheie, complet finisat cu materiale la alegere. Accept Prima Casa la 50.900 E. **48.355 €;** ☎0762.900.901

273. **Berceni,** metrou, apartament modern, gradina 47 mp semidec., et. parter/5, 51 mp, 2019, apartament 2 camere spatioase, dec. 47 mp gradina proprie imprejmuita, bloc nou, zidarie caramida, polistiren se vinde finisat, la cheie, cu bransamente la utilitatii. Accept si credit ipotecar, **55.955 €;** ☎0762.900.901

274. **Berceni,** metrou, balcon, Prima Casa, dec., et. 5/5, 50 mp, 2019, langa metrou Berceni si cu acces la Dimitrie Leonida, se vine la cheie, cu finisaje la alegere, apartament dec., balcon, bloc nou, lift si utilitati urbane. Se accepta si Prima Casa la 49.500 E. **47.025 €;** ☎0762.900.901

275. **Berceni,** metrou, dec., mutare imediata dec., et. 3/5, 58 mp, 2018, apartament spatios cu 2 camere dec.e, langa metrou, in bloc nou. Se vinde la cheie, complet finisat cu materiale la alegere si bransamente utilit??i urbane. Accept si credit bancar la 59.500 E. **58.000 €;** ☎0762.900.901

276. **Berceni,** metrou, Prima Casa, 2 cam dec.e dec., et. parter/5, 49 mp, 2019, Berceni, langa metrou, in bloc nou, apartament cu 2 camere dec.e, bucatarie inchisa, terasa mare, se vinde la cheie, cu finisaje la alegere, garantie si cu finantare prin Prima Casa. **45.900 €;** ☎0762.900.901

277. **Berceni,** Mol Grand Arena, dec., et. 1/5, 51 mp, 2018, apartament 2 camere, situat in bloc nou cu lift, se preda complet finisat, baie echipata, centrala proprie. Comision 0, direct dezvoltator, **38.550 €;** ☎0725.957.933

278. **Berceni,** Obregia, et. parter/4, 50 mp, 1966, cf. 1, curat, contorizat, boxa la subsol, zona buna, linistita, bloc curat, toate actele, accept credit, **50.000 €;** ☎0768.756.617

279. **Berceni,** Piata Resita, semidec., et. 2/4, 37 mp, chiar pe strada Uioara, bloc 4 etaje, reabilitat, complet renovat, instalatii electrice si sanitare schimbate, gresie, faianta, parchet, termopane, usa metalica, liber, toate actele, **48.000 €;** ☎0728.777.132 office@ramax.ro

280. **Berceni,** Piata Resita, sector 4, semidec., et. 4/4, 37 mp, 1975, 2 camere sector 4, Piata Resita, Berceni. **35.900 €;** ☎0724.744.755 mihaela.smartrezidential@gmail.com

281. **Berceni,** piata, apropiere metrou, dec., et. 3/10, 55 mp, 2018, apartament decomnadat, etaj intermediar, apropiere de metrou face parte dintr-un ansamblu rsidential cu finalizare in noiembrie. Finisaje la alegere, contorizare, apropiere scoli, magazine. Comision 0. **55.000 €;** ☎0725.985.762 roxana.panculescu@metropolitanresidence.ro

282. **Berceni,** Scoala de Politie, dec., et. parter/3, 40 mp, 1966, 2 camere Sos Oltenitei, Mall Sun Plaza, **59.900 €;** ☎0731.924.742 pdeea73@gmail.com

283. **Berceni,** sector 4, dec., et. 2/4, 45 mp, 2020, sector 4, proprietar apartament cu 2 camere, spatios si luminos, etaj 2/4, bloc nou, cu structura de beton si compartimentat cu caramida porotherm. Suprafata utila este de 45 mp. Pret credit 38000 e, **36.100 €;** ☎0722.338.342 mariuslazarescu03@gmail.com

284. **Berceni,** sector 4, Grand Arena, dec., et. 10/10, 49 mp, proprietar, vand apartament 2 camere confort 1, zona Grand Arena. **48.500 €;** ☎0766.227.175

285. **Berceni,** soseaua Oltenitei dec., et. 1/3, 51 mp, 2019, apartament 2 camere, situat stradal pe sos. Oltenitei, se preda complet finisat, baie complet echipata, centrala proprie. Comision 0, direct dezvoltator **44.000 €;** ☎0725.957.933

286. **Berceni,** Soseua Oltenitei, Piata Sudului, dec., et. 3/5, 45 mp, 2018, apartament cu 2 camere open-space, centrala proprie, sos. Oltenitei in ansamblul residential Gama Residence, lift, finisaje calitative, spatii comerciale, Stb, mutare imediata comision 0% **46.900 €;** ☎0726.375.629 cristian.mocanu@zonadesud.ro

287. **Berceni,** statia de metrou Aparatorii Patriei semidec., et. 2/7, 50 mp, 2018, apartament 2 camere statia de metrou Apartorii Patriei, 50 mp util, Berceni, sector 4. **48.500 €;** ☎0735.527.098/ 0724.112.489 catalin.angheluta@yahoo.com

288. **Berceni,** super oferta, 2 camere direct dezvoltator dec., et. 1/11, 52 mp, 2019, Ansamblul rezidential Metropolitan Residence Berceni 94 va pune la dispozitie apartamente complet finisate la alegerea clientului, gresie, faianta, parchet, usi, obiecte sanitare. **57.000 €;** ☎0725.985.767 sandu@metropolitanresidence.ro

289. **Berceni,** Turnu Magurele Carefour Grand Arena) . dec., et. 1/3, 55 mp, 2019, apartament 2 camere 55 mp utili, dec., Brancoveanu, Luica. **48.900 €;** ☎0721.165.251/ 0722.338.342 anca@sudrezidential.ro

290. **Berceni,** Turnu Magurele, Brancoveanu dec., et. 1/4, 52 mp, 2019, Ocazie apartament cu 2 camere dec., statie Ratb la 700 m, finisat la cheie, centrala proprie, obiecte sanitare in baie, etc. Loc parcare inclus. Finalizare luna septembrie 2019, comision 0% **43.500 €;** ☎0726.375.629 cristian.mocanu@zonadesud.ro

291. **Berceni,Aparatorii** Patriei,metrou Dimitrie Leonida dec., et. 2/4, 48 mp, 2019, apartament de 2 camere de vanzare situat intr-un bloc nou finalizat la et. 2/4, dec, bucatarie americana, gresie fainta, parchet, finisat complet, liber, toate utilitatile, metrou 5 min, cadastru intabulare. **57.000 €;** ☎0767.377.376/ 0785.225.855 madalinmarvis@yahoo.com

292. **Berceni,Grand** Arena,sector 4,zona Meridian,Luica dec., et. 1/5, 57 mp, 2019, ap 2 camere, dec., direct de la dezvoltator, fara comision.Apartamentele se predau la cheie, g, f, p, centrala termica. Zona in dezvoltare, acceptam toate modalitatile de plata, prima casa si ipot. **55.000 €;** ☎0747.121.325 adrian@ansambluri-noi.ro

293. **Berceni-** Aparatorii Patriei dec., et. 1/10, 57 mp, 2018, dezvoltator vand apartament 2 camere fatada ventilata. Metropolitan Group iti rasplateste alegerea printr-un card complet de beneficii, servicii si discount-uri! **57.000 €;** ☎0721.805.158/ 0722.297.332 gabriela@metropolitanresidence.ro

294. **Berceni-Metalurgiei,** super oferta, Prima casa dec., et. 2/11, 51 mp, 2019, Aparatament 2 camere open space, living cu bucataria plus dormitor, dec., in ansamblu rezidential Metropolitan Residence Metalurgiei, constr. 2019. Amplasat la 3 min. metrou Dimitrie Leonida. **51.500 €;** ☎0725.985.767 sandu68@metropolitanresidence.ro

295. **Berceni.** dec., et. parter/6, 36 mp, 2018, Acces facil la mijloace de transport, centre comerciale, scoli, gradinite. Exista posibilitatea platii cu credit, in acest sens oferim asistenta gratuita pentru intocmirea dosarului. Comision 0%, **32.500 €;** ☎0735.222.575 cosmin.topai@zonadesud.ro

296. **Berceni.** dec., et. 1/6, 61 mp, 2017, Imobilul este bransat la toate utilitatile iar apartamentul beneficiaza de contorizare separata. Comision 0%, **50.900 €;** ☎0735.222.575 cosmin.topai@zonadesud.ro

297. **Biruintei** Popesti-Leordeni dec., et. 2/7, 58 mp, 2019, apartament 2 camere Dimitrie Leonida 50500 Euro **50.500 €;** ☎0724.280.037 valentin.banes@sudrezidential.ro

298. **Bragadiru,** Diamantului dec., et. 1/4, 2019, de vanzare ap. 2 cam, renovate lux, diferite sup, cadastru si intabulare, etajele 1, 3, fara comision la cumparator **35.000 €;** ☎0729.419.330/ 0767.995.858

299. **Bragadiru,** Haliu dec., et. 2/2, 64 mp, 2008, proprietar, vand apartament 2 camere, mobilat si utilat complet, in ansamblu rezidential cu loc de joaca si curte interioara proprie. Terasa 10 mp renovat recent **44.000 €;** ☎0741.123.337 floryp2006@yahoo.com

300. **Bragadiru,** Penny, Fortuna / Scandinavia dec., et. 1/5, 58 mp, 2019, Apartament 2 camere, 58 mp utili, dec., balcon, finisaje de calitate, centrala termicaproprie, calorifere, obiecte sanitare, gresie, faianta, parchet, tamplarie PVC, geam termopan, usi interior. **46.000 €;** ☎0725.885.866/ 0725.885.844 office@westimob.ro

301. **Bragadiru,** Prelungirea Ghencea, dec., et. 5/6, 76 mp, 2010, Cartierul Latin, g, f, p, ct, bine intretinut, spatios, toate facilitatile, autobuz 122, 222, parcuri, terase, piata, brutarie, sala fitness, supermarket, Mega, Profi, Penny etc. Pret neg., avans+rate. **58.000 €;** ☎0772.020.454/ 0758.885.603

302. **Bragadiru,** zona McDonald`s, Penny, 62 mp, 2008, vanzare ap. 2 camere, et. 2, imb. gresie, faianta, parchet, termopane, copertina vara+ corpertina iarna, mobilat si utilat modern, zona linistita, vedere frumoasa, apropiere RATB, proprietar, neg., **45.500 €;** ☎0726.048.345

303. **Brancoveanu** semidec., et. parter/8, 72 mp, 2009, - Eroii Revoluteii, Oraselul Copiilor, acces metrou, acces parcare subterana, balcon, spatios, renovat, bucatarie mobilata si utilata, dressinguri, negociabil **88.000 €;** ☎0722.732.975 axadomenii@yahoo.com

304. **Brancoveanu** dec., et. 1/3, 54 mp, 2019, Apartament 2 camere, dec. - 5 minute Metrou Brancoveanu. **79.900 €;** ☎0761.406.708 paul.smartrezidential@gmail.com

305. **Brancoveanu** dec., et. 5/8, 52 mp, 1974, Vand ap. deosebit cu finisaje de lux în str Alunisului, zona Brancoveanu, la 700 m de metrou, piata si scoala in apropiere, zona verde, fara vecini curiosi, acces usor ratb, poze reale, g, f, p, t. **54.900 €;** ☎0720.367.690 Simona.fitu@baduc.ro

306. **Brancoveanu** Berceni, dec., et. demisol/5, 48 mp, 2017, apartament cu 2 camere gata de mutat, situat in ansamblu rezidential de lux, zona Brancoveanu-Turnu Magurele. Apartamentul este mobilat fara electrocasnice. Constructie si finisaje lux. Poze reale loc; **46.500 €;** ☎0737.000.035 bogdan.gheorghiu@zonadesud.ro

307. **Brancoveanu** finalizare august 2019 dec., et. parter/4, 53 mp, 2019, Brancoveanu, Turnu Magurele, finalizare august 2019, G, F, P, T centrala termica, finisaje premium +,se acceptа credit, ultimul apartament, comision 0%. **62.800 €;** ☎0771.685.900

308. **Brancoveanu,** semidec., et. parter/8, 55 mp, 1970, apart. 2 camere, bd. Brancoveanu, stradal, renovat integral 2019. Dispune de gresie, faianta, parchet, usa metalica, usi interioare noi, instalatie sanitare si electrica. Exclus agentii sau site-uri **59.900 €;** ☎0731.438.909 alexacovaliu@yahoo.com

309. **Brancoveanu,** dec., et. 1/5, 44 mp, 2018, apartament 2 camere Constantin Brancoveanu, lux, **52.500 €;** ☎0761.406.708 paul.smartrezidential@gmail.com

310. **Brancoveanu,** dec., et. 3/5, 2019, apartament 2 camere dec., bloc nou 2019. Finisaje premium incluse. Racordat la toate utilitatile sectorului 4. Structura beton si caramida porotherm.Direct dezvoltator. Comision 0. **64.500 €;** ☎0722.204.951 bogdan.tomegea@zonadesud.ro

311. **Brancoveanu,** dec., et. 1/4, 67 mp, 2019, Brancoveanu, 3 camere, bloc finalizat lux, acte la zi **77.900 €;** ☎0761.406.708 paul.smartrezidential@gmail.com

312. **Brancoveanu,** 2 dec.e, 10 min metrou dec., et. 2/3, 53 mp, 2019, Imobilul este situat intr-o zona linistita langa Oraselul Copiilor, la 10 minute de mers pe jos de statiile pentru mijloacele de transport in comun 116, 141, 232, si de statia de metrou Brancoveanu. **79.900 €;** ☎0764.832.071 smartrezidential@yahoo.com

313. **brancoveanu,** apartament 2 camere mobilat si utilat semidec., et. 3/3, 44 mp, 2014, d+p+3+pod. Apartamentul se vinde mobilat si utilat. Blocul este construitin 2014 din cadre de beton, caramida. Apartamentul este situat la etajul 3/3, deasupra avand placa de beton si pod. **56.000 €;** ☎0787.525.649 liviuhantar@tophome.ro

314. **Brancoveanu,** apartament 2 camere, lux, Lidl dec., et. 2/5, 59 mp, 2019, va propunem spre vanzare un apartament de 2 camere, dec., care beneficiaza de finisaje de lux, etaj intermediar, lift. Se accepta credit. Recomandam vizionare. **68.000 €;** ☎0764.832.071 smartrezidential@yahoo.com

315. **Brancoveanu,** apartament 2 camere, mobilat, utilat semidec., et. 3/3, 44 mp, 2014, zona Brancoveanu, apartament 2 camere mobilat si utilat, bloc 2014, cadre de beton si caramida. Dotari: gresie, faianta, usi, obiecte sanitare, aer conditionat, calorifere otel, centrala proprie (gaz). **56.000 €;** ☎0787.525.649 liviuhantar@tophome.ro

316. **Brancoveanu,** Berceni semidec., et. 3/3, 2015, Apartament tip studio, finalizat si mobilat/utilat, mutare imediat, situat pe strada sergent Ilie David in spate la spitalul Marie Curie, bdul Constantin Brancoveanu. **56.000 €;** ☎0787.525.631 alexandrugvr@gmail.com

317. **Brancoveanu,** Berceni, se poate si maxim in 2 rate dec., ap. 2 cam 32 mp metrou Brancoveanu si Oraselul la 5 minute de mers. Este la parter, igienizat recent. Termopan, gresie, faianta, parchet. Baia cu cada si geam. Liber, mutare imediata. Accept si credit, **31.500 €;** ☎0763.012.120

318. **Brancoveanu,** direct dezvoltator finisaje lux, dec., et. 3/5, 47 mp, 2019, va propunem spre vanzare un apartament de 2 camere, intr-unul din ansamblurile rezidentiale dezvoltate de noi. Imobilul are un amplasament excelent, acces rapid la toate punctele de interes **49.500 €;** ☎0762.861.186 smartrezidential@yahoo.com

319. **Brancoveanu,** finalizat, 2 cam, stradal, dec., et. 1/3, 43 mp, 2018, pretabil birou, apartament 2cam, dec., stradal, vedere stradala, pretabil birou (notariat, traduceri, it etc), finisaje de lux, finalizat, vanzare imediata, fara intermediari, achizitie direct de la proprietar. **53.500 €;** ☎0747.121.325/ 0749.122.233

320. **Brancoveanu,** Grand Arena dec., et. 2/8, 56 mp, 2019, Luica, Brancoveanu, sector 4, apartament dec., disponibil intr-un imobil nou. Este construit din cadre de beton si compartimentat cu caramida Porotherm, finisat complet, loc de parcare, **51.500 €;** ☎0722.664.430 cristian@sudrezidential.ro

321. **Brancoveanu,** Izvorul Rece, et. 4/4, 37 mp, 1972, cf. 2 s. fara probleme cu terasa, gresie, faianta, parchet, termopan, usa metalica, zona buna, linistita, accept credit, **37.500 €;** ☎0768.756.617

322. **Brancoveanu,** Marie Curie, ap. 2 cam. tip duplex, dec., et. 5/5, 66 mp, 2011, va ofer spre vanzare apartament in suprafata utila de 60 mp + 6 mp terasa, tip duplex 2 camere, etaj 5 mansardat, cu scara interioara si 2 bai - ambele cu geam se accepta orice modalitate de plata, **68.500 €;** ☎0727.121.851

323. **Brancoveanu,** Metalurgiei, dec., et. 4/5, 56 mp, 2019, apartament 2 camere 56 mp Berceni promo, 0% comision **41.500 €;** ☎0737.500.381 andrei.niculescu@zonadesud.ro

324. **Brancoveanu,** metrou parc, 2 camere semidec., et. 3/3, 55 mp, 2010, Brancoveanu, Imparatul Traian, cladire 2010, 55 mp, mutare imediata, locatari mutati. gresie, faianta, parchet, termopan, intabulat, se accepta credit **72.500 €;** ☎0771.685.900

325. **Brancoveanu,** Turnu Magurele dec., et. 2/4, 50 mp, 2018, direct dezvoltator, preturi incepand de la 49.500 euro, 1, 2 si 3 camere, suprafete incepand de la 44 mp, 1.150 euro/mp, finisaje premium, bloc cu lift, se accepta credit avans 10% **51.900 €;** ☎0771.685.900

326. **Brancoveanu,** Turnu Magurele semidec., et. parter/5, 44 mp, 2018, va propunem un apartament cu 2 camere, parter inalt, cu finisaje de o calitate superioara la alegerea dvs, bloc nou finalizat. Se accepta plata cash, credit ipotecar. Comision 0. Recomand vizionare. **51.900 €;** ☎0732.581.538 andrei.smartrezidential@gmail.com

327. **Brancoveanu,** Turnu Magurele, semidec., et. 1/4, 44 mp, 2018, ap. 2 camere, finisaje Premium, ansamblu rezidential de Lux, amplasat foarte bine in apropierea mijloacelor de transport in comun. Se accepta si plata prin credit. Comision 0%, **52.500 €;** ☎0732.581.538 andrei.smartrezidential@gmail.com

328. **Brancoveanu,** Turnu Magurele, dec., et. 1/3, 2019, garsoniera superba, Brancoveanu, Turnu Magurele **35.500 €;** ☎0787.525.583 ionut@tophome.ro

329. **Brancoveanu,** Turnu Magurele, comision 0, dec., et. 3/3, 51 mp, 2019, 2 camere dec.e, bucatarie inchisa, finisaje la alegere, suprafata de 51 mp, etaj 3/3 cu placa de beton si pod cu tabla, cumparatorii se pot muta incepand cu septembrie, se accepta prima casa, **55.000 €;** ☎0762.861.186 marius.smartrezidential@gmail.com

330. **Brancoveanu,** Turnu Magurele, oferta, merita vazut dec., et. 1/5, 55 mp, 2018, apartament cu 2 camere in zona Brancoveanu-Turnu Magurele, comision 0, direct dezvoltator, finisaje premium la alegere, finalizare rapida, zona cu multiple facilitati, Sector 4. **41.000 €;** ☎0749.122.233

331. **Bucur** Obor, Colentina, dec., et. 8/10, 53 mp, chiar vav complex Rose Garden, renovat complet, gresie, faianta, parchet, termopane, usa metalica, bucatarie mobilata, risc seismic 2, toate actele **50.000 €;** ☎0728.777.132 office@ramax.ro

332. **Bucuresti** Noi, Jiului semidec., et. 10/10, 1967, Bucuresti Noi, Jiului, 2 camere, 55mp, semidec., renovat, instalatie electrica si sanitara noi, 10/10, metrou, AC, pret usor negociabil, chirlasi. **64.000 L;** ☎0720.888.137 ioan.cornel@procapitald.ro

333. **Bucurestii** Noi, Jiului, 5 minute metrou dec., et. 1/3, 60 mp, 2019, apartament complet dec., supr 60mp, bine compartimentat, spatios, geamuri mari, centrala termica, finisaje la alegere, constructie noua, zona liniistita de case, 5 minute metrou. Comision 0% **78.000 €;** ☎0727.831.455 ioachim.catalin@gmail.com

334. **Bucurestii** Noi, Pod Constanta, dec., et. 1/5, 60 mp, 2018, agentia noastra va propune spre vanzare un proiect ce acum se finalizeaza situat in zona Bucuresti Noi-Pod Constanta. In imobil se mai gasesc doar apartamente cu 2 camere. Detalii la telefon. **80.000 €;** ☎0724.562.030 costin.vladu@gmail.com

335. **Bucurestii** Noi, Soseaua Chitilei, ap. 2 camere dec., et. 1/5, 73 mp, 2014, exclusiv, ap. 2 cam, dec., etj 1/5, bucatarie inchisa, baie cu aerisire, constructie 2014, ac, contorizare individuala, balcon, mobilat, finisat, acte la zi, metrou 15 min. Pietonal, se accepta credit **90.000 €;** ☎0736.860.180 staffimobiliar@yahoo.ro

336. **Bucurestii** Noi-Damaroaia apartament 2 camere dec., et. 1/2, 61 mp, 2018, Agentia noastra va prezinta spre vanzare un apartament cu 2 camere situat intr-un imobil construit cu simt de raspundere, aflat in zona Damaroaia-Bucuresti Noi pe langa Bdul Luptatorilor; **79.900 €;** ☎0724.562.030 costin@areanorthestate.ro

337. **Budapesta,** Cantemir, et. 5/8, 50 mp, 1968, cf. 1, fara imbunatatiri, bloc reabilitat termic, usa metalica, balcon inchis, liber, toate actele, **66.000 €;** ☎0768.756.617

338. **Bulevardul** Alexandru Obregia, Straduintei, semidec., et. 4/10, 48 mp, 1969, stradal, liber, gresie, faianta, parchet, termopane, recent renovat, la 5 minute de metrou piata Sudului, intre Mall Grand Arena, mall Sun Plaza, Lidl, Selgros, Auchan, Jumbo, autobuze 313, 312, 73, 102, 232. Cash. **52.000 €;** ☎0768.644.971 elkonareal@yahoo.com

339. **Bulevardul** Chisinau dec., et. 8/8, 50 mp, 1982, Vand apartament 2 camere, an constructie 1982, etaj 8/8, in vecinanate Mega Mall si Stadionul National, cartier Socului, Chisinau, 50 mp, dec., gresie, faianta, parchet, termopan (inclusiv balcon), **60.000 €;** ☎0722.628.379 sorin.camner@gmail.com

340. **Bulevardul** Metalurgiei dec., et. 1/10, 65 mp, 2019, Apartament 2 camere, 65 mp, Dimitrie Leonida. **49.900 €;** ☎0760.757.356

341. **Calarasi,** Decebal, Muncii, dec., et. 2/7, 58 mp, 1980, confort 1, dec., etaj 2 din 9, an constructie 1980, 58 mp, centrala termica, gresie, faianta, parchet, termopan, usa metalica, mobilat + utilat, 2 min de metrou. **89.900 €;** ☎0758.230.771 filip@confortcasaimobiliare.ro

342. **Calarasi-** Decebal semidec., et. 2/10, 51 mp, 2009, de vanzare apartament 2 camere in zona Calarasi-Decebal. **87.500 €;** ☎0756.572.098 fotografulupeste@yahoo.com

343. **Calarasilor,** Agricultori, dec., et. 3/6, 69 mp, 2018, Ideal Residence, ideal for your family. Intr-o noua dezvoltare de clasa premium, cu expunere spre sud. Termenul de finalizare martie 2019. Comision 0. Discount pentru plata integrala, **112.990 €;** ☎0786.428.222/ 0784.259.742 cristi.kvb86@gmail.com

344. **Calea** Calarasi la 3 min. de metrou Piata Muncii dec., et. 1/3, 57 mp, 2019, Bloc S+P+3 cu lift, parcari subterane, securizat, apartamentele au compartimentari flexibile, finasaje si dotari premium personalizabile, CTP, boxe. Contact direct dezvoltator Eden City, str. Mieilor nr.17-21 **81.900 €;** ☎0728.114.700/ 0768.046.736 mieilor21@gmail.com

345. **Calea** Calarasilor, Universitatea Hyperion dec., et. 4/8, 61 mp, 1995, stradal, intrare si vedere stradala, bloc 1995, dec., 4/8, imbunatatiri: gresie, faianta, parchet, termopan, AC, instalatii sanitare si electrice noi, loc parcare, liber, ocazie, **103.000 €;** ☎0730.433.375 imobilandreea10@gmail.com

346. **Calea** Giulesti, 5 minute de stadion, stradal, semidec., et. 4/10, 53 mp, 1968, balcon pe toata suprafata apartamentului, semidec., fara imbunatatiri, liber **45.000 €;** ☎0728.777.132 adriangeambei@yahoo.com

347. **Calea** Grivitei, semidec., et. 4/7, 48 mp, 1967, 2 camere, Calea Grivitei, metrou, 48 mp, renovat, negociabil **68.500 €;** ☎0720.888.137 ioan.cornel@procapitald.ro

348. **Calea** Grivitei, semidec., et. 4/7, 47 mp, 1962, Calea Grivitei, pod Barab, 4/7, 47 mp, semidec., necesita renovare, pret negociabil **54.500 €;** ☎0720.888.137 ioan.cornel@procapitald.ro

349. **Calea** Mosilor, dec., et. 5/8, 60 mp, 1982, proprietar vand apartament dec. an constructie 1982 et 5/8 suprafata utila 60 mp bloc reabilitat termic termopane gresie faianta usa metalica repartitoare apometre. Adresa Calea Mosilor nr 308. **81.000 €;** ☎0722.380.996 eugeniones-cu2015@yahoo.ro

350. **Calea** Mosilor, bd. Dacia, Eminescu, semidec., et. 3/5, 51 mp, 2013, vanzare apartament de 2 camere cu vedere frumoasa, bloc bine intretinut, P+5, retras de la strada, 2013, mobilat, utilat, centrala termica proprie, loc de parcare exterior in folosinta, comision 0, **105 €;** ☎0730.252.252 contact@amaliatudor.ro

351. **Calea** Mosilor, Bucur Obor, comision 0%, semidec., et. 8

Imobiliare vânzări 2 CAMERE

403. **Cotroceni,** 3 apartamente de 2 camere semidec., et. parter/4, 45 mp, 1960, Cotroceni, locatie deosebita, bd. Eroilor, unicat, 3 apartamente de 2 camere, parter, acelasi palier, 2 apartamente lipite, ideal notariat, cabinete medicale, locuinta, pretul este pentru un apartament **89.000 €;** ☎0730.006.495/ 0727.706.366

404. **Cotroceni,** langa Academia Militara semidec., et. 1/4, 50 mp, 1960, apartament 2 camere in blocurile militare de langa Academia Militara. Usa metalica noua. Parchet lemn. Langa piata Cotroceni, pe bdul eroilor colt cu carol Davila, zona linistita. **84.500 €;** ☎0722.257.872 Arcinterconex@gmail.com

405. **Cotroceni,** palat, semidec., et. 2/3, 48 mp, 1936, g, f, parchet masiv, ac, centrala, fara bulina, zona linistita **75.000 €;** ☎0722.426.353 liviosu@gmail.com

406. **Crangasi** semidec., et. 4/4, 1974, 4/4, sdec, termopan, parchet lemn, balcon inchis termopan, se accepta credit, **50.000 €;** ☎0720.663.399 siadconcept@gmail.com

407. **Crangasi** semidec., et. 4/4, 1974, Blv. Constructorilor, Bl4/4, parchet, termopan, usa metalica, se accepta credit, **49.500 €;** ☎0720.663.399 siadconcept@gmail.com

408. **Crangasi** metrou si parc (6 min) duplex deosebit dec., et. parter/10, 64 mp, 1993, direct de la dezvoltator. Comision 0. Duplex modern cu o suprafata de 65 mp utili, amplasat excelent intr-o zona ce dispune de metrou, parc si piata. Finisaje premium, centrala termica, usa metalica. **80.300 €;** ☎0736.380.183/ 0725.597.221

409. **Crangasi** Piata dec., et. parter/10, 65 mp, 2019, Design semiindustrial - minimalist, un stil de viata american unde se poate imbina armonios utilul cu placutul, spatiul poate fi usor utilizat in scopul locuirii si petrecerii timpului liber. Fara TVA, **76.500 €;** ☎0736.380.181/ 0799.929.024 natalin.p@star-construct.ro

410. **Crangasi,** dec., et. parter/4, 55 mp, 1984, Mehadia, bloc de 4 nivele reabilitat termic construit in 1984, renovat recent, mobilat modern, dec., pozitie deosebita, adiacent metrou Crangasi. **72.000 €;** ☎021.319.78.04/ 0723.515.199 oli_daniel@yahoo.com

411. **Crangasi,** dec., et. 3/4, 55 mp, 1985, Saidac Gheorghe, bloc de 4 nivele construit in 1985, renovat recent, dec., balcon, etaj 3, pozitie deosebita, adiacent metrou Crangasi. **72.000 €;** ☎021.319.78.04/ 0723.515.199 oli_daniel@yahoo.com

412. **Crangasi,** Calea Giulesti, statia Flamanda, semidec., et. 3/8, 52 mp, 1965, 2 camere confort 1 semidec., etaj 3/8, liber, cadastru, intabulare, gresie, faianta, parchet, termopan, bloc reabilitat **48.500 €;** ☎0761.532.117/ 0722.542.692

413. **Crangasi,** duplex, mutare imediata, interior modern dec., et. parter/10, 65 mp, 2018, apartament tip duplex situat in apropiere de metrou Crangasi, finisat modern cu ajutorul unui designer de interior. Apartamentul se preda cu mobilier de bucatarie. Reprezentant dezvoltator. **80.300 €;** ☎0736.380.187/ 0725.597.221 constantin.s@star-construct.ro

414. **Crangasi,** Giulesti semidec., et. 3/7, Crangasi - Giulesti, ap 2 cam, et 2, 55 mp, AC. renovat, balcon inchis 7m cu termopan anul acesta, blocul intra in reabilitare in toamna, se vinde mobilat, stradal, scoala, liceu, gradinita, acte zi. **50.900 €;** ☎0787.763.997

415. **Dacia,** Mihai Eminescu, dec., et. demisol/1, 50 mp, 1970, **45.000 €;** ☎0721.115.770 diana.dragomir@activimob.ro

416. **Decebal,** semidec., et. 3/4, 67 mp, 1986, 2 camere, Decebal, semidec., etajul 3, constructie 1986, suprafata 67 mp, 2 balcoane, bloc reabilitat, apartament renovat, totul nou, mobilat, utilat, centrala proprie, liber **115.900 €;** ☎0749.199.194 viorica@confortcasaimobiliare.ro

417. **Decebal,** Calarasilor, finalizat, dec., et. 1/5, 57 mp, 2017, comision 0, constructie noua, dezvoltator, bucatarie inchisa, bloc din caramida, centrala proprie, finisaje de calitate superioara, locuri de parcare. Program L-D. Intrebati si de celelalte proiecte, **97.000 €;** ☎0722.248.933 viorel.iosifescu@gmail.com

418. **Decebal,** Piata Alba Iulia, etaj 1/4, dec., et. 1/4, 56 mp, 1986, 1/4 etaj, oferta vanzare apartament 2 camere pe Strada Aurel Botea, imediat langa Piata Alba Iulia, 56 mp, 1986 anul constructiei, bloc de beton, centrala proprie, www.realkom.ro **97.000 €;** ☎0723.620.114 natanael.postolache@realkom.ro

419. **Decebal,** Rond Piata Alba Iulia dec., et. 2/8, 57 mp, 1986, apartament 2 camere, cf.1, dec., bloc 1986, etaj 2/8, spatios, gresie, faianta, parchet, bucatarie patrata, acte la zi, liber, ocazie **88.000 €;** ☎0730.433.375 imobilandreea10@gmail.com

420. **Delta** Vacaresti, stradal, dezvoltator dec., et. 1/6, 46 mp, 2019, va propun spre vanzare un apartament situata stradal pe bulevardul Vitan-Barzesti. Apartamentul este in constructie, cu un termen de finalizare 20.12.2020. Direct Dezvoltator, Comision 0. **52.843 €;** ☎0736.380.184/ 0725.597.221 claudiu.p@star-construct.ro

421. **Delta** Vacaresti, studio, bloc nou dec., et. parter/6, 38 mp, 2019, Delta Vacaresti, stradal, bloc nou, centrala termica proprie, se preda la cheie, bransat la utilitati, contorizat individual. Zero comision, direct de la dezvoltator. **57.527 €;** ☎0736.380.182

422. **Dezvoltator,** oferta 2 camere, 60 mp, 3/4, lift, bloc 2019, zona case, Prelungirea Ghencea, dec., et. 3/4, 60 mp, 2019, **59.629 €;** ☎0721.250.142 office@premiumadvisors.ro

423. **Dezvoltator,** promotie 2 camere, 1/4, 58 mp, bloc exclusivist, 2019, zona case, Prelungirea Ghencea, dec., et. 1/4, 58 mp, 2019, **56.000 €;** ☎0721.250.142 office@premiumadvisors.ro

424. **Dezvoltator,** promotie 2 camere, bloc exclusivist 2019, 2/4, 58 mp, zona de case, Prelungirea Ghencea dec., et. 2/4, 58 mp, 2019, **56.000 €;** ☎0721.250.142 office@premiumadvisors.ro

425. **Dimitrie** Leonida dec., et. 2/3, 64 mp, 2019, Apartament 2 camere dec. mutare rapida. Arhitectura deosebita. Bransat la toate utilitatile. Finisaje premium incluse. Regim mic de inaltime, Zona linistita. Direct dezvoltator. Comision 0%. **63.500 €;** ☎0722.204.951 bogdan.tomegea@zonadesud.ro

426. **Dimitrie** Leonida 8 min metrou, 2 dec.e, dec., et. 5/5, 58 mp, 2019, Va prezentam un apartament de 2 camere, dec., camere spatioase si luminoase, situat in zona Berceni, la numai 8min de gura de metrou Dimitrie Leonida. Acceptam prima casa. **52.155 €;** ☎0764.832.071 smartrezidential@yahoo.com

427. **Dimitrie** Leonida metrou dec., et. parter/5, 49 mp, 2019, apartament ieftin, parter inalt, curte de 35 mp, IMGB. **47.900 €;** ☎0721.165.251/ 0722.338.342 anca@sudrezidential.ro

428. **Dimitrie** Leonida, dec., et. 2/5, 58 mp, 2019, apartament 2 camere: 58 mp, mutare rapida, avans min. 5%/10 minute: metrou, Ratb. Acces rapid: puncte de interes comun. **59.000 €;** ☎0724.548.052 augustin.sogor@zonadesud.ro

429. **Dimitrie** Leonida, dec., et. 1/3, 67 mp, 2014, direct proprietar, apartament 2 camere spatios, 67 mp, la doar 12 minute distanta fata de metrou Dimitrie Leonida. Complet mobilat si utilat. Posibiltate loc parcare. Comision 0. **57.000 €;** ☎0722.204.951 bogdan.tomegea@zonadesud.ro

430. **Dimitrie** Leonida, apartament 2 camere, metrou dec., et. 3/7, 60 mp, 2019, vand apartament 2 camere, dec., suprafata utila 60 mp, etajul 3, finisaje incluse: gresie, faianta, parchet, usi de interior, obiecte sanitare in baie, centrala termica de apartament. **51.500 €;** ☎0733.373.483 craciun_ioana90@yahoo.com

431. **Dimitrie** Leonida, apartament cu gradina, metrou, dec., et. parter/3, 61 mp, 2018, vand apartament cu gradina proprie in bloc nou, amplasat la doar 7 minute de statia de metrou Dimitrie Leonida. Se preda la cheie, bransat la toate utilitatile si contorizat individual. 0 comision. **49.000 €;** ☎0736.380.182/ 0725.597.221

432. **Dimitrie** Leonida, aproape de metrou dec., et. 4/4, 45 mp, 2019, apartament 2 camere, aproape de metrou, la 3 minute **45.500 €;** ☎0730.888.280 anamaria.mihailescu@zonadesud.ro

433. **Dimitrie** Leonida, aproape de metrou dec., et. parter/4, 42 mp, 2019, apartament 2 camere, finalizat, cu mutare imediata **42.000 €;** ☎0730.888.280

434. **Dimitrie** Leonida, Berceni dec., et. 3/11, 53 mp, 2020, apartament 2 camere, amplasat in Berceni, la doar 2 minute distanta de metrou Dimitrie Leonida, stradal soseaua Berceni, langa Monaco Towers **56.000 €;** ☎0787.525.631

435. **Dimitrie** Leonida, Drumul Fermei, Penny dec., et. parter/7, 60 mp, 2019, Apartament cu 2 camere, dec., 60 mp utili, la etajul 1/7, cu balcon, situat in zona metroului Dimitrie Leonida, la 10 minute, Drumul Fermei, strada asfaltata, se accepta orice fel de credit. **51.500 €;** ☎0765.492.135 dorin.maican@sudrezidential.ro

436. **Dimitrie** Leonida, Drumul Fermei, Penny dec., et. 1/6, 50 mp, 2019, apartament cu 2 camere, dec., etaj 1, centrala termica, metrou **45.000 €;** ☎0765.492.135 dorin.maican@sudrezidential.ro

437. **Dimitrie** Leonida, finalizare rapida, curte proprie dec., et. parter/2, 62 mp, 2019, propun spre vanzare un apartament dec., aflat intr-un bloc nou, situat la doar 7 minute de statia de metrou Dimitrie Leonida. Apartamentul dispune de o curte proprie in suprafata de 20 mp **49.000 €;** ☎0736.380.182/ 0725.597.221

438. **Dimitrie** Leonida, metrou dec., et. 1/3, 69 mp, 2013, Apartament 2 camere dec. spatios, dispune de toate imbunatatiriile, se vinde mobilat si utilat pretul este usor negociabil, langa statia de metrou Dimitrie Leonida 10-12 minute de mers pe jos. **59.000 €;** ☎0730.250.305

439. **Dimitrie** Leonida, metrou dec., et. 2/7, 61 mp, 2019, Apartament 2 camere in ansamblu rezidential bloc nou, etaj 2 din 7, ferestre mari, modern, suprafata utila 61 mp. Finisaje de calitate superioara. Se poate viziona! Credit Prima Casa **50.500 €;** ☎0720.063.459/ 0726.178.089 radu.diaconu@sudrezidential.ro

440. **Doamna** Ghica dec., et. 3/4, 60 mp, 1986, 2 camere cf. 1 sporit renovat, 1986, 60 mp, etaj 3, 2 balcoane, gresie, faianta, parchet, termopane, ac, baie cu geam, loc de parcare, bucatarie patrata de 9 mp, zona verde, suprafata de 3 camere **65.990 €;** ☎0749.131.838

441. **Doamna** Ghica sosea, langa statii Ratb, semidec., et. 2/8, 57 mp, 1977, zona verde, et 2, pe fata, bloc curat civilizat, bucat complet utilata, 30 m pana la statii RATB, alimentare, farmacii, banci, patiserii, toate la max 50 m parc Plumbuita la 100 m. Ideal ptr. inchiriere. **67.900 €;** ☎0722.123.041/ 0743.334.653 rlnnavconstruct@yahoo.com

442. **Doamna** Ghica stradal, Colentina dec., et. parter/10, 60.00 mp, **62.500 €;** ☎0730.928.310 vlad@vladtrimbitasu.ro

443. **Doamna** Ghica, dec., 48 mp, 1976, ap. 2 camere, imbunatatiri, pret neg., **52.000 €;** ☎0761.265.686

444. **Doamna** Ghica, semidec., et. 8/10, 38 mp, 1974, Tei, Colentina, str. Luntrei, apartament 2 camere, conf. 2 semidec, etaj 8/10, suprf. utila 38 mp, suprf. construita 40 mp, an 1974, centrala termica, mobilat si utilat, liber, intabulat, negociabil, **45.000 €;** ☎0763.839.539/ 031.438.12.51 george@regalhouse.ro

445. **Doamna** Ghica, Cremenita, semidec., et. 4/4, 2017, apartament la cheie, disponibil imediat, finisat, centrala termica proprie, situat la mansarda unui imobil mixt, dublu izolat, dotat cu curte amenajata cu parcari la cca. 5 min. de transport in comun. **48.000 €;** ☎0730.166.666 cremenita5@gmail.com

446. **Doamna** Ghica, Cremenita, dec., et. 4/4, 54 mp, 2018, apartament la cheie, spatios, cu dressing situat intr-un imobil mixt, nou construit dotat cu lift, curte amenajata cu parcari, la cca.2 min. de statia Cremenita, Piata Colentina, Parcul Plumbuita. **73.200 €;** ☎0730.166.666 cremenita5@gmail.com

447. **Doamna** Ghica, Cremenita, semidec., et. parter/4, 46 mp, 2018, apartament modern, finisaje de calitate superioara, imobil nou, dubla izolatie, imobil mixt dotat cu curte amenajata cu parcari, la 2 min. De mijloacele de transport in comun. **59.800 €;** ☎0730.166.666 cremenita5@gmail.com

448. **Doamna** Ghica, Tei, semidec., et. 9/10, 43 mp, 1976, doua camere, mobilat utilat complet, imobil izolat termic, aproape scoala, gradinita, parc, piata Obor la 10 minute. Pretabil locuit investitie in zona facultate se inchiriaza foarte bine. **48.000 €;** ☎0720.011.960 imobiliare.edna@gmail.com

449. **Doamna** Ghica, Tei, dec., et. 10/10, 38 mp, proprietar vand ap. 2 camere complet dec., termopan camere + balcon, aer conditionat, bloc reabilitat termic 2018,necesita renovare **40.900 €;** ☎0722.957.045/ 0723.683.581

450. **Doamna** Ghica-Cremenita, et. 4/4, 2017, apartament 40 mp, disponibil imediat, finisaje de calitate superioara, imobil nou, curte comuna amenajata cu parcari, la cca.5 min. de mijloacele de transport in comun, piata, parc, **48.000 €;** ☎0730.166.666 cremenita5@gmail.com

451. **Dorobanti** Beller dec., et. parter/4, 51 mp, 1986, proprietar, bloc solid, an constructie 1986,dec., parter din patru **117.000 €;** ☎0749.032.050 fresh4sale2@gmail.com

452. **Dorobanti,** Amman, 8 minute metrou dec., et. 2/10, 38 mp, 1974, 2/10, dec., confort 2, bloc 1974, bloc fara risc seismic, balcon, pozitie superba, zona linistita, cadastru intabulare, aceept credit, liber, discutabil, **62.000 €;** ☎0724.336.834

453. **Dorobanti,** Beller, dec., et. 3/4, 59 mp, 1984, apartament 2 camere, etaj 3/P+4E, 59 mp utili totali, 1 baie, 2 balcoane. Se poate vinde mobilat sau nemobilat. Dispune de finisaje de exceptie, aer conditionat, termoficare, apropiere parc **124.000 €;** ☎0724.299.311 mariuseurobest@gmail.com

454. **Dorobanti,** Beller, Parcul Floreasca, oferta, semidec., et. parter/4, 51 mp, 1983, Andrei Popovici si Mihail Jora, vedere est, instalatii sanitare si electrice schimbate, curat, liber, disponibilitate vizionare, boxa. Vecinatati: Aviatorilor, Primaverii, Aviatiei, pta Victoriei, Tei. **106.000 €;** ☎0722.393.151 libra.imobiliare@gmail.com

455. **Dorobanti,** Floreasca dec., et. 4/4, 52 mp, 1985, vanzare apartament 2 camere, Dorobanti, Beller, Nicolae Constantinescu. Apartamentul a fost renovat total, mai 2019. Decomandat, confort 1, 52 mp, situat la etajul 4/4. **99.900 €;** ☎0729.586.057 piscorschimarina7@gmail.com

456. **Dorobanti,** Mario Plaza, dec., et. 4/10, 60 mp, 1978, bloc solid pe grinzi, stalpi fier beton, anvelopat, finisaje termopan, aer conditionat, mobilat, ideal investitie, inchiriere, **105.000 €;** ☎0734.087.678

457. **Dorobanti,** Perla, semidec., et. 11/12, 50 mp, 1970, 1970 constructie bloc, reabilitat termic, semidec. 50 mp, etaj 11/13, instalatii sanitare, electrice si usi noi, gresie, parchet, termopane usa metalica aer conditionat, cadstru si intabulare, liber. **67.500 €;** ☎0731.144.151/ 021.231.23.18

458. **Dorobanti,** Perla, semidec., et. 11/12, 50 mp, 1965, particular vand apartament confort 1, semidec., situat la etajul 11/12 intr-un bloc reabilitat, are amenajari, gresie, faianta, parchet, termopan, 2 aer conditionat, baie, cu geam liber, intabulat. **67.900 €;** ☎0784.754.789

459. **Dorobanti,** Putul lui Zamfir, 47 mp, 2008, proprietar vand ap. 2 camere, parter, mobilat, utilat, posibilitate investitie, **99.900 €;** ☎0723.775.973

460. **Dorobanti,** Stefan cel Mare, Perla, semidec., et. 2/12, 53 mp, 1962, pozitie ideala, cu acces la multiple puncte de interes major ale orasului, reabilitat termic, confort 1, st 53 mp, su 46 mp. Dispune de 3 balcoane inchise, 2 debarale spatioase, AC, g, f, p, t, UM. Acte la zi. **78.900 €;** ☎0720.425.031/ 0760.521.671

461. **Dorobanti,** vanzare ap 2 camere, dec., et. 2/3, 58 mp, 1960, Dorobanti, Televiziune, Jean Monet, ap 2 cam, dec, etaj 2/3, cf amenajat, incalzire electrica, bloc 1960, sc 58 mp, rog seriozitate 105000 euro, **105.000 €;** ☎0760.978.331/ 0722.560.930 teraimobiliare@yahoo.com

462. **Doua** camere 3 min. metrou, apartament cu gradinita dec., et. parter/3, 2018, apartament 2 camere, dec., gradina si loc foisor, foarte aproape de metrou, Mega Image non-stop, zona ultracentrala, vedere rasarit, finisaje de lux, centrala de apartament, gradinita/scoala in proximitate. **49.000 €;** ☎0749.122.233/ 0747.121.325

463. **Doua** camere apartament studio dezvoltator dec., et. 1/4, 50 mp, 2019, comision 0% va propunem spre vanzare un apartament de 2 camere, dec. cu o suprafata utila de 50 mp, bucatarie deschisa, situat la etaj intermediar int-un ansamblu intim cu un regim de inaltime p+4 etaje. **48.000 €;** ☎0725.588.155/ 0731.169.114 office@titanul-nou.ro

464. **Doua** camere Circa 12 Politie (adiacent) semidec., et. 1/10, 42 mp, **58.550 €;** ☎0770.357.727 contact@mihaimianca.ro

465. **Doua** camere dec., metrou, oferta dec., et. 1/3, 55 mp, 2018, Puteti sa interveniti asupra modului in care se finiseaza locuinta dumneavoastra si sa o personalizati dupa propriul gust avand la dispozitie o gama variata de modele si culori. 0% comision. Direct Dezvoltator **50.000 €;** ☎0731.510.845 mihnea.postelnicu@zonadesud.ro

466. **Doua** camere diverse zone dec., et. 3/10, 60 mp, 2019, dezvoltator, comision 0, TVA inclus, finisaje la alegerea clientului incluse in pret, diversitate (zona, nr camere, etaje). M. Cristina **61.000 €;** ☎0725.985.760 cristina.matei@metropolitanresidence.ro

467. **Doua** camere Militari, metrou Pacii, comision zero, semidec., et. 8/10, 51 mp, **59.000 €;** ☎0754.274.257 sorin.dinu@imobiliare-acasa.ro

468. **Doua** camere studio, mutare rapida dec., et. 2/5, 57 mp, 2018, apartamentul de 2 camere prezentat are o suprafata utila de 57 mp, este openspace, disponibil la etajul 2, compartimentat astfel: hol, baie, dormitor spatios, bucatarie si un living luminos. Mutare imediata. **59.000 €;** ☎0731.510.845 mihnea.postelnicu@zonadesud.ro

469. **Doua** camere Universitate semidec., et. 1/5, 48 mp, **78.550 €;** ☎0770.357.727 contact@mihaimianca.ro

470. **Doua** camere, 4 minute metrou si parc comision 0% dec., et. 2/3, 54 mp, 2019, 4 minute metrou si parc, zona linistita, fara trafic, etaj 2/3, dec., bucatarie inchisa, se preda cu G+F+P+T, centrala termica, se accepta credit. **79.500 €;** ☎0771.685.900

471. **Doua** camere, aproape metrou, comision 0% dec., et. 2/3, 55 mp, 2018, apartament 2 camere, finisaje premium, bloc nou, gaze, canalizare, 7 minute metrou, aproape zone comerciale, scoli si gradinite, apartamentul se preda la cheie. **51.000 €;** ☎0727.121.851

472. **Doua** camere, bloc nou, 10 minute metrou dec., et. 1/4, 79 mp, 2019, ansamblul este amplasat intr-o zona rezidentiala noua, foarte linistita, in apropiere de metrou, la doar 4 minute de statia RATB si de centre comerciale.0% comision, direct dezvoltator. **69.900 €;** ☎0731.510.845 mihnea.postelnicu@zonadesud.ro

473. **Doua** camere, credit ipotecar, in finalizare dec., et. 1/4, 42 mp, 2017, proprietar, apartament 2 camere, dec., vedere rasarit, bloc nou, finisaje de lux, totul nou, centrala termica de apartament, calorifere, loc de parcare, parc langa bloc, gradinita si scoala, **41.500 €;** ☎0749.122.233/ 0774.075.901

474. **Doua** camere, dec., 8 minute metrou dec., et. 1/5, 66 mp, 2019, Apartamentul este disponibil la etajul 1, are o suprafata utila de66 mp. si este compartimentat foarte ergonomic, astfel: living luminos, bucatarie separata, dormitor spatios,o baie si un balcon **48.500 €;** ☎0731.510.845 mihnea.postelnicu@zonadesud.ro

475. **Doua** camere, fix langa metrou,finalizat,prima casa dec., et. 1/3, 55 mp, 2018, proprietar apartament 2 camere, fix langa metrou, finisaje de lux, centrala termica, totul nou, mega image non-stop langa bloc, parcare, usa metalica, gaze, apa, canalizare, gresie, faianta, parchet. **48.500 €;** ☎0749.122.233/ 0747.121.325

476. **Doua** camere, mutare rapida, dec., et. parter/3, 42 mp, 2019, unitatile locative din acest ansamblu se predau cu urmatoarele finisaje incluse in pretul de achizitie: zugraveli lavabile, gresie, faianta, parchet, usi de interior, obiecte sanitare, usa acces apartament **47.000 €;** ☎0731.510.854 ionut.epure@zonadesud.ro

477. **Dr** Fermei, avantaj achizitie, apartament cu 2 cam dec., et. 1/2, 54 mp, 2019, bloc finalizat, apartament cu 2 cam, dec., finisaje la alegere, se accepta si credit. **53.500 €;** ☎0737.500.384 zina.epure@zonadesud.ro

478. **Dristor** semidec., et. parter/10, 48 mp, 1965, 2 min metrou, semistradal, zona f. linistita, civilizata, f aproape parc, scoli, gradinite, mall. **53.000 €;** ☎0727.884.946/ 0745.087.966 office_treibrazi@yahoo.com

479. **Dristor** dec., et. 3/4, 52 mp, 1970, 3/4, cf.1, dec., bloc 1970, la 3 minute de Metrou Dristor, pe Rm. Valcea, imbunatatiri: g, f, p, t, um, bucatarie mare, cadastru, intabulare, ocazie. **62.000 €;** ☎0723.682.204

480. **Dristor** dec., et. 3/8, 54 mp, 1984, 3/8, cf.1, dec., bloc 1984, stradal pe Rm. Sarat, la 4 minute de Bd. Camil Ressu si 7 minute Metrou Dristor, bloc reabilitat, cadastru, intabulare, ocazie **72.900 €;** ☎0723.682.204

481. **Dristor** dec., et. 4/4, 52 mp, 1984, ap.2 cam. supraf. u. t. 56 mp, bl. reabilitat termic (nicio problema cu terasa), renovat 2018, se vinde mobilat si utilat (fata un TV). Cont. apa c./r. Posib. de instalare centrala termica comision 2% **71.000 €;** ☎0740.973.855/ 0723.460.200 fprotopopescu@gmail.com

482. **Dristor** dec., et. 3/4, 2020, Apartament 2 camere intr-un ansamblu rezidential nou, situat intr-o zona centrala, la numai 5 minute de mers pe jos pana la statia de metrou Dristor. Pret fara TVA. **83.175 €;** ☎0799.312.999 alexandra_nita20@yahoo.com

483. **Dristor** dec., et. 3/4, 55 mp, 2020, apartament 2 camere, suprafata utila 55 mp, intr-un ansamblu rezidential nou, situat intr-o zona centrala, la numai 5 minute de mers pe jos pana la statia de metrou Dristor. Pret fara TVA **82.950 €;** ☎0799.312.999 alexandra_nita20@yahoo.com

484. **Dristor** et. 1/9, Metrou Dristor 2, cf. 1, 1/9, balcon, bl reabilitat termic, zona verde, foarte curata, parcuri in zona, scoala generala, gradinita, scara curata, super zona, mijloace transport, ca, intabulare disc **58.000 €;** ☎0761.749.316/ 0722.824.757

485. **Dristor** et. 5/9, 53 mp, piata Ambrozie, stradal, cf. 1, 5/9, balcon in termopan, 53 mp, intr-o zona civilizata, aproape metrou, bl. reabilitat termic, langa scoala si gradinita, super zona, pret bun, cadastru, intabulare, neg., **58.000 €;** ☎0761.749.316/ 0722.824.757

486. **Dristor** - Park Lake- Piata Ramnicu Sarat semidec., et. 6/10, 50 mp, 1968, am placerea sa va propun un apartament cu 2 camere in zona Dristor, foarte aproape de metrou, piata Rm. Sarat si Park Lake, fiind ideal pentru investitie, dar si pentru locuit, **67.000 €;** ☎0722.732.975 axadomenii@yahoo.com

487. **Dristor** metrou semidec., et. parter/10, 50 mp, 1970, 2 camere de vanzare langa metrou Dristor balcon inchis strada Complexului bloc reabilitat termic gresie faianta parchet termopan usa metalica zona cartier Titan **64.500 €;** ☎0743.060.802 amabo.imobiliare@yahoo.com

488. **Dristor** metrou, semidec., et. 5/10, 54 mp, 1970, Camil Ressu, Odobesti, stradal, bloc reabilitat, gresie, faianta, parchet, termopane, usa metalica, bloc reabilitat **67.000 €;** ☎0732.135.471 ramax10@yahoo.com

489. **Dristor** metrou, dec., et. parter/10, 50 mp, 1970, piata Ramnicu Sarat, Liviu Rebreanu, Park Lake, confort 1, dec., parter inalt, bloc reabilitat termic, termopan, usa metalica, gresie, faianta, parchet, merita vazut. **65.000 €;** ☎0732.135.471

490. **Dristor** metrou, dec., et. 7/8, 1984, Rm. Valcea, chiar la benzinaria Mol, bloc reabilitat, complet mobilat si utilat, gresie, faianta, parchet, termopane, usa metalica, aer conditionat, toate actele. **71.000 €;** ☎0732.135.471

491. **Dristor** Ramnicu Valcea dec., et. 7/8, 54 mp, 1984, 2 camere dec. complet, renovat, toate imbunatatirile, spatii de depozitare, bloc reabilitat. **71.000 €;** ☎0769.651.162

492. **Dristor,** dec., et. 7/8, 55 mp, 1982, 5-6 minute metrou, dec., complet mobilat, gresie, faianta, parchet, termopane, usa metalica, bloc reabilitat. **71.000 €;** ☎0732.135.467 ramax2016@yahoo.com

493. **Dristor,** dec., et. 2/4, 57 mp, 1982, 7 minute metrou, dec., centrala termica, gresie, faianta, parchet, termopane, usa metalica, toate actele, 5 minute piata Ramnicu Sarat si Mall Park Lake. **79.000 €;** ☎0732.135.467 ramax2016@yahoo.com

494. **Dristor,** dec., et. 8/10, 54 mp, 1981, apartament 2 camere, cf. 1, stradal, 54 mp, bloc 1981, dec., 8/10, bloc reabilitat, liber, ocazie. **65.900 €;** ☎0730.433.375 imobilandreea10@gmail.com

495. **Dristor,** semidec., et. 6/10, 54 mp, 1970, Baba Novac, Reconstructiei, 2 minute parcul IOR, 4-5 minute mall Park Lake, renovat, gresie, faianta, parchet, termopane, usa metalica **65.000 €;** ☎0732.135.467 ramax2016@yahoo.com

496. **Dristor,** semidec., et. 9/10, 53 mp, 1970, chiar la gura de metrou, bloc reabilitat, termopane, parchet, fara imbunatatiri, toate actele. **60.000 €;** ☎0732.135.467 ramax2016@yahoo.com

497. **Dristor,** 10 minute metrou, benzinaria Mol, dec., et. 7/8, 54 mp, 1983, bloc reabilitat, dec., vedere est, mobilat si utilat, gresie, faianta, parchet, termopane, usa metalica, usi schimbate, toate actele. **71.000 €;** ☎0728.777.132 adriangeambei@yahoo.com

498. **Dristor,** 7 minute metrou, pe strada Rm. Valcea, dec., et. 7/8, 54 mp, 1984, chiar la benzinaria Mol, bloc reabilitat, complet mobilat si utilat, gresie, faianta, parchet, termopane, usa metalica, aer conditionat, toate actele. **71.000 €;** ☎0728.777.132 adriangeambei@yahoo.com

499. **Dristor,** apartament in bloc nou, parcare inclusa dec., et. 1/4, 56 mp, 2019, Dristor, Str. Ramnicu Valcea, dec., parcare inclusa, se preda la chei, bransat la toate utilitatile, contorizat individual, centrala termica individuala. Comision zero! **88.175 €;** ☎0736.380.182/ 0725.597.221

500. **Dristor,** Camil Ressu, semidec., et. 3/10, 52 mp, 1970, Piata Ramnicu Sarat, 2 camere semidec., proaspat renovat, instalatie schimbata, bloc anvelopat. Scara blocului este deasemeni renovata. 2 minute parc IOR, 7 minute metrou, scoala, gradinita **65.000 €;** ☎0769.651.162

501. **Dristor,** la 5 minute fata de metrou dec., et. 2/5, 56 mp, 2019, Dezvolator, vinde 2 camere dec.e cu bucatarie inchisa la etaje intermediare.Bloc nou langa statia de metroul. DS+P+5 din caramida, centrala proprie. Preturi promotionale.Finisaje de calitate **82.950 €;** ☎0722.248.933 viorel.iosifescu@gmail.com

502. **Dristor,** Mc Donalds, stradal dec., et. 2/10, 57 mp, 1983, Mihai Bravu, stradal, vand 2 camere, vedere larga, dec.e, libere, balcon mare inchis, etajul 2, bloc reabilitat termic, acte complete, acces metrou 2-3 minute, **84.900 €;** ☎0744.636.660 office@dinamicimobiliare.ro

503. **Dristor,** metrou N. Grigorescu, semidec., et. 5/10, 52 mp, la 1 minut de Camil Ressu si 3 minute de metrou Nicolae Grigorescu, P-ta Ambrozie, 5/10, cf. 1, spatios, liber, bloc reabilitat, balcon inchis in termopan, scara impecabila, zona buna, ocazie. **58.000 €;** ☎0723.682.204

504. **Dristor,** metrou, dec., et. 4/9, 61 mp, 2019, apartament dec., face parte dintr-un ansamblu residential finalizat in 2019. Are o pozitie excelenta,la numai 100 m fata de statia de metrou, finisaje de calitate, fiind racordat la toate facilitatile. **90.000 €;** ☎0725.985.762 roxana.panculescu@metropolitanresidence.ro

505. **Dristor,** metrou, et. 9/10, 54 mp, chiar la gura de metrou Dristor, stradal pe Camil Ressu, 9/10, cf. 1, spatios, liber, bloc reabilitat, balcon mare inchis in termopan, cadastru, intabulare, ocazie. **61.500 €;** ☎0723.682.204

506. **Dristor,** Mihai Bravu, metrou 100 m, dec., et. 3/9, 60 mp, 2019, direct dezvoltator, bloc din caramida, bucatarie 10 mp inchisa, balcon mare, centrala proprie, finisaje premium, accept credit bancar, Mihai Bravu, Vitan, Tineretului, Dristor. **77.400 €;** ☎0761.309.031

507. **Dristor,** Mihai Bravu, Vitan dec., et. 9/10, 58 mp, 1987, Apartament 2 camere dec. situat in zona centrala a Capitalei, avand acces rapid catre toate zonele de interes ale Bucurestiului. 2 camere dec.e, bloc reabilitat, finalizat in 1987. **72.999 €;** ☎0720.888.021 cosmin.vasilache@procapitald.ro

508. **Dristor,** Ramnicu Valcea, dec., et. 8/8, 51 mp, 1984, 2 camere dec., gresie, faianta, parchet, termopan, bloc reabilitat, fara probleme cu terasa. **62.000 €;** ☎0769.651.162

509. **Dristor,** rond Baba Novac semidec., et. 1/10, 47 mp, bloc reabilitat, stradal, termopane, fara imbunatatiri, 5 minute metrou, boxa la subsol **60.900 €;** ☎0728.777.132 adriangeambei@yahoo.com

510. **Dristor,** str.George Bogdan Tudor, dec., et. 8/8, 53 mp, 1984, vedere V, gresie, faianta, parchet, termopan, aer conditionat, bloc reabilitat termic , bucatarie mobilata. Apartament liber. Accept credit. Pret discutabil, **61.250 €;** ☎0722.511.217/ 0762.628.915 office@cbs-imob.ro ,uigimob@yahoo.com

511. **Dristor,** Vitan, et. 8/9, 55 mp, 1987, apt 2 cam disponibil imediat pentru mutare, renovat si mobilat in bloc reabilitat. Bucatarie complet utilata. Usa metalica intrare, usi schimbate, balcon inchis, rulouri protectie, instalatii noi. **79.000 €;** ☎0723.478.293

512. **Drumul** Gazarului, et. 2/4, 37 mp, 1973, cf. 2, curat, contorizat, gresie, faianta, parchet, termopan, usa metalica, zona buna, linistita, toate actele, merita vazut, **39.000 €;** ☎0768.756.617

513. **Drumul** Gura Fagetului, Auchan Titan, Pallady dec., et. 2/3, 58 mp, 2019, Bloc tip vila, apartament 2 camere 58 mp utili, dec., etaj 2/3, Tripan Salamander, Centrala Ariston- sanitare Romstal, an 2019, pret 56.900 euro credit sau 54.900 euro cash. **56.900 €;** ☎0760.091.494

514. **Drumul** Sarii Razoare dec., et. 3/4, 62 mp, 1990, Apartament 2 camere in Bucuresti, Drumul Sarii, mobilat si utilat, aer conditionat, 2 balcoane, **84.500 €;** ☎0737.893.368

515. **Drumul** Sarii, Sebastian Cotroceni, et. 1/6, 47 mp, 2018, vanzare apartamente noi Sebastian Cotroceni, Unirii, finisaje premium Saloni Marazzi, Porcelanosa, obiecte sanitare, Grohe Roca, **69.900 €;** ☎0722.181.025 novum.invest13@gmail.com

516. **Drumul** Taberei dec., et. parter/10, 55 mp, 1979, Afy Cotroceni-Plazza Romania, cf 1, dec., P/10, cu balcon ctie 1979, gresie, faianta, parchet, termopan, usa metalica, acte, acc credit. **62.000 €;** ☎0786.325.401

517. **Drumul** Taberei semidec., et. 8/10, 44 mp, 1981, apartament 2 camere Drumul Taberei, 8/10. **56.500 €;** ☎0761.358.119 cerasela@unitedbrokers.ro

518. **Drumul** Taberei dec., et. parter/10, 50 mp, 1974, Apartament situat pe Bucla, str. Cetatea Histria, parter, confort 1, circular, liber, balcon, amenajat, acte, se accepta credit, **55.000 €;** ☎0733.089.030

519. **Drumul** Taberei dec., et. 9/10, 52 mp, 1974, Brasov, Prel Ghencea cf 1 circular 9/10, gresie faianta, parchet termopan, mobilat, utilat, liber, 2 lifturi, acc credit, **52.000 €;** ☎0786.325.401

520. **Drumul** Taberei dec., et.

Imobiliare vânzări 2 CAMERE

580. **Drumul** Taberei, Bd. 1 Mai (Compozitorilor) dec., et. 9/10, 51 mp, 1975, Apartament 2 camere dec. circular) etaj 9/10, balcon, imbunatatiri, gresie, faianta, parchet, usi interior schimbate, usa metalica, termopane stratificat, aer conditionat - 2 lifturi. **53.999 €;** ☎0732.624.689

581. **Drumul** Taberei, Brancusi ANL, dec., et. parter/9, 74 mp, 2019, apartament 2 camere, dec., 74.76 mpu, situat la parterul ansamblului Atlas Residence Drumul Taberei, unitatea dispune gradina proprie, contorizare individuala, grup sanitar ventilat natural. **57.000 €;** ☎0767.708.916 alexandra@atlas-residence.ro

582. **Drumul** Taberei, Brasov, Auchan dec., et. 4/4, 49 mp, 1976, 4/4, dec., c-tie 1976, neamenajat, fara probleme cu terasa, liber, acces imediat stb, hipermarchet, **48.000 €;** ☎0769.470.920

583. **Drumul** Taberei, Bucla, et. parter/10, 52 mp, apartament de vanzare, confort.1, cu balcon, liber, fara imbunatatiri. **50.000 €;** ☎0722.301.910

584. **Drumul** Taberei, Bucla, langa Piata Valea Ialomitei semidec., et. 7/10, 52 mp, 1974, et. 7, cf. 1, semidec., curat cu toate imbunatatirile, gresie, faianta, parchet, termopan, loc parcare, geam de aerisire, are balcon, zona verde, linistita, vecini gospodari, acte la zi, accept credit **56.000 €;** ☎0786.325.404

585. **Drumul** Taberei, bulevardul Timisoara, dec., et. 3/10, 49 mp, 1975, apartament 2 camere, etaj 3/P+10, 2 lifturi, 45 mp+ 4 mp balcon, debara, vestibul, baie. Apartamentul se vinde mobilat si utilat complet, are parchet, gresie, faianta, termopan, ac, usa metalica. **55.000 €;** ☎0723.334.024 bbadrian@gmail.com

586. **Drumul** Taberei, Bvd Timisoara, dec., et. 3/4, 50 mp, 1974, et. 3/4, cf 1, dec., bloc reabilitat, imbunatatit, gresie, faianta, parchet, termopan, aer conditionat, bucatarie generoasa, fara balcon, pozitionat pe mijloc, scara curata, acte la zi. **49.900 €;** ☎0786.325.404

587. **Drumul** Taberei, Cartierul Latin, semidec., et. 3/4, 79 mp, 2008, apartament 2 cam. Drumul Taberei, Prelungirea Ghencea, Cartierul Latin. **49.900 €;** ☎0745.368.186

588. **Drumul** Taberei, Centrul Medical Brancusi, et. 2/9, 64 mp, 2019, zona strada Cumintenia Pamantului, apartament 2 camere, dec., 64,66 mpu, situat in ansamblul Atlas Residence Drumul Taberei, contorizare individuala, baterii Grohe, gresie si faianta Italia. **63.500 €;** ☎0767.708.916 alexandra@atlas-residence.ro

589. **Drumul** Taberei, Cubic 7, bucatarie, 1 loc parcare et. 1/6, 65 mp, 2018, transportul asigurat cu microbuze rapide, de la bloc la metrou, toate utilitatile: canalizare, Apa Nova, energie electrica si gaze, 2 camere cu suprafete: 46-57mp utili, cu preturi de la 37.900 euro + tva **37.900 €;** ☎0723.119.118

590. **Drumul** Taberei, Ghencea, semidec., et. 1/4, 44 mp, 2019, studio spatios situat in Bucuresti Ghencea, Drumul Taberei. Hol de intrare 3,45 mp; Living 20,85 mp; Bucatarie open space 4,60 mp utili; Baie 4,05 mp utili; Dormitor 9 mp; Terasa 2,95 mp utili. **47.990 €;** ☎0720.134.876

591. **Drumul** Taberei, Ghencea, 1 Mai, dec., et. 6/10, 51 mp, 1983, exclusivitate, semistradal, Ghencea mobilat si utilat, 2 ac, fara imbunatatiri. **59.500 €;** ☎0727.279.336

592. **Drumul** Taberei, Ghencea, Bucuresti dec., et. 1/4, 54 mp, 2019, Apartament 2 camere, spatios, situat in Bucuresti. Suprafete utile: hol 2,90, living 23,45 mp, baie 4,40 mp, Bucatarie inchisa 7 mp, dormitor 12,55 mp, terasa 4,15 mp. Toate utilitatiile, Ratb, centrala. **57.990 €;** ☎0720.134.876

593. **Drumul** Taberei, metrou Valea Ialomitei, dec., et. 6/6, 56 mp, 2018, bloc nou, scara 2 in cartierul ANL Brancusi, Drumul Taberei, la 3 min. de metrou Drumul Taberei statia Valea Ialomitei, Kaufland, langa parc Brancusi. Apartamentele sunt finalizate. Mutare imediata **50.500 €;** ☎0765.416.461 office@drumultabereibrancusi.ro

594. **Drumul** Taberei, metrou Valea Ialomitei, stradal dec., et. 1/10, 1975, apartament 2 camere transformat din 3 camere, 71 mp, etaj 1/10, in reabilitare, zugravit, termopan, gresie, faianta, parchet, living 32 mp, balcon mare, se poate amenaja si recompartimenta la cererea clientului **65.000 €;** ☎0722.241.794 bogdan.ilioiu@gmail.com

595. **Drumul** Taberei, Moghioros dec., et. 7/10, 54 mp, 1980, Billa, 7/10, dec., c-tie 1980, 54 mp, bucatarie mare patrata, transformat in 3 camere, acces imediat piata Moghioros, parc, scoli, gradinite, hipermarket **59.000 €;** ☎0769.470.920

596. **Drumul** Taberei, Parc Moghioros dec., et. 9/10, 54 mp, 1974, langa parc, 3 minute linia 41 si metrou, vedere rasarit, geam la baie, renovat, scara curata, bloc civilizat, apartament dec., fara modificari interioare, termopan, contor gaz, intabulat, accept credit. **54.000 €;** ☎0725.740.601

597. **Drumul** Taberei, parc Moghioros, dec., et. 1/10, 54 mp, 1976, ofer spre vanzare ap. 2 camere, mobilat modern, utilat complet, renovat, gresie, faianta, parchet, termopane, balcon inchis in termopan, etaj 1 din 10, 2 lifturi, Ap este cel cu holul mare in forma de L. **63.000 €;** ☎0751.427.385

598. **Drumul** Taberei, parc Moghioros, 2 camere p/8 semidec., et. parter/8, 48 mp, Lovinescu, 2 camere dec., eliberabil, gresie, faianta, parchet, termopan, balcon inchis in termopan, izolat termic, **47.500 €;** ☎0727.279.336

599. **Drumul** Taberei, parc, Topolovat, et. 1/10, circular, termopan, parchet, mobilat, **63.000 €;** ☎0724.321.698

600. **Drumul** Taberei, Parcul Moghioros, semidec., et. 3/10, 53 mp, 1982, 2 camere, se vinde mobilat, acte, acces facil zone Militari, Timişoara, Prelungirea Ghencea, Cotroceni, Crangasi. **60.000 €;** ☎0763.656.867 albu_ovidiu_mihai@yahoo.com

601. **Drumul** Taberei, parter, liber, constructie 1979, semidec., et. parter/10, 51 mp, 1979, Drumul Taberei, Bucla, bloc cu acces stradal, constructie 1979, suprafata utila mare, langa statia de metrou, toate mijloacele de transport, vederea apartamentului in spatele blocului, liber, credit, **49.900 €;** ☎0721.019.959/ 0720.763.026 respectimob@yahoo.ro

602. **Drumul** Taberei, Piata Chilia Veche semidec., et. 7/9, 51 mp, 1973, Apartament 2 camere semidec., etaj 7/9 - balcon mare spatios, gresie, faianta, parchet, usa metalica, termopane, aer conditionat, se vinde mobilat si utilat. Liber, se accepta credit. **54.500 €;** ☎0732.624.689

603. **Drumul** Taberei, Piata Moghioros dec., et. 9/10, 1974, et. 9/10, cf. 1, dec., proaspat renovat, totul nou, spatios si bine compartimentat, instalatii sanitare si electrice noi, usi interior noi, zona verde, linistita, langa parcul si piata Moghioros, acte la zi **60.000 €;** ☎0786.325.404

604. **Drumul** Taberei, Plaza, semidec., et. 4/9, 52 mp, Bd. Timisoara, Lidl, semistradal, 2 camere 4/9, parchet masiv, fara alte imbunatatiri, liber, acte, balcon mare, semidec., se accepta credit. **50.500 €;**

605. **Drumul** Taberei, Prelungirea Ghencea, dec., et. 2/2, 2018, cartierul Latin, 2 camere confort 1 dec., etaj 2/2 + mansarda, 57 mp utili + 50 mp, la mansarda, mobilat, gresie, faianta, parchet, termopan, centrala propie gaze, **52.000 €;** ☎0761.532.117/ 0722.542.692

606. **Drumul** Taberei, Prelungirea Ghencea, dec., et. 6/8, 76 mp, 2009, Cartierul Latin, apartament amenajat, centrala proprie, suprafata 76mp, acces facil mijloace de transport, autobuz 122, 222, acte, se accepta credit, negociabil **58.000 €;** ☎0733.089.030

607. **Drumul** Taberei, Prelungirea Ghencea, semidec., et. 2/15, 68 mp, 2011, Complex Primavara, 2/15, 68 mp, c-tie 2011, semidec., centrala termica, liber, acces piscina, sala fitness, parc, ratb, hipermarket Lidl. pret negociabil, **59.000 €;** ☎0769.470.920

608. **Drumul** Taberei, Primavara, et. 2/2, 2015, scara interioara, centrala, mobilat modern, **46.900 €;** ☎0723.627.531

609. **Drumul** Taberei, Raul Doamnei dec., et. 1/4, 50 mp, 1973, apartament 2 camere cf 1, bucatarie mare patrata 11 mp, imbunatatiri, gresie, faianta, parchet, termopan, usa metalica, apartamentul se vinde mobilat si utilat, liber, **58.000 €;** ☎0732.624.689

610. **Drumul** Taberei, Raul Doamnei dec., et. 6/10, 43 mp, 1974, et 6/10, cf. 2 sporit, dec., varianta cu hol mare si debara, nefinisat, are balcon, zona linistita, viitoarea statie de metrou langa bloc,vecini gospodari, toate actele, accept credit. **39.000 €;** ☎0786.325.404

611. **Drumul** Taberei, Raul Doamnei, aproape mijloacele de transport, 5 minute de viitoarea statie metrou, parter, balcon, izolat interior- exterior, gresie, faianta, parchet, termopan, usa metalica, gaze separat cu doua focuri, liber. **50.000 €;** ☎0745.903.252

612. **Drumul** Taberei, Romancierilor, Piatra Alba, semidec., et. 4/10, 55 mp, 1970, bloc OS, confort 1, bloc stradal, parchet, fara imbunatatiri, balcon mare, geam la baie, scara civilizata, vedere est, liber, intabulat, **49.000 €;** ☎0728.934.654 matei_minel@yahoo.com

613. **Drumul** Taberei, semistradal, 3/10, semidec., et. 5/10, 50 mp, 1968, Favorit Sibiu eliberabil, fara imbunatatiri, aerisire baie, curat.la 5 minute de Afi Cotroceni. **53.000 €;** ☎0727.279.336

614. **Drumul** Taberei, str. Aleea Baiut, dec., 48 mp, 1978, proprietar vand apartament 2 camere, **50.000 €;** ☎0762.656.312/ 0728.245.983

615. **Drumul** Taberei, str. Brasov, 1-2 min. tramvai 41 dec., et. 9/10, 52 mp, 1974, cf. 1, circular, 2 lifturi, spatii de depozitare, balcon inchis cu termopan, geam de aerisire in grupul sanitar, 1-2 min. tramvai 41, zona verde, acte pregatite, **52.000 €;** ☎0786.325.404

616. **Drumul** Taberei, str. Dealul Macinului, dec., et. 1/4, 50 mp, 1975, Valea Ialomitei, et. 2/4, cf. 1, 50 mp, dec., proaspat renovat, bloc reabilitat, spatios si foarte bine compartimentat, spatii de depozitare, bucatarie generoasa, zona verde linistita, vecini civilizati **65.000 €;** ☎0786.325.404

617. **Drumul** Taberei, Strand Moghioros, dec., et. 1/10, 54 mp, 1974, apartament 2 camere dec., etaj 1/10, balcon inchis in termopan, usa metalica, aer conditionat, gresie, faianta, parchet, usa metalica, termopane, se vinde mobilat, bloc semi stradal. **59.900 €;** ☎0732.624.689

618. **Drumul** Taberei, Timisoara, Mall Plaza comision 0 semidec., et. 4/10, 52 mp, 1972, Direct proprietar, comision 0 vanzare apartament 2 camere, Drumul Taberei, Timisoara, confort 1, cu suprafata de 52 mp, situat la etajul 4/10, intr-un bloc reabilitat termic. Total renovat, **57.900 €;** ☎0734.258.107 cristian311andrei@gmail.com

619. **Drumul** Taberei, Tricodava, vedere panoramica et. 8/10, 54 mp, 1980, et 8/10, cf 1, 54 mp, curat cu imbunatatiri, bloc 1980, scara proaspat zugravita, instaltii sanitare noi, vedere panoramica peste parcul Moghioros, toate actele **58.000 €;** ☎0786.325.404

620. **Drumul** Taberei, V. Ialomitei, 2 cam, bloc nou, dec., et. 5/6, 54 mp, 2018, metrou, bloc nou, scara 2, in cartierul ANL Brancusi, Drumul Taberei, la 3 min de metrou Valea Ialomitei, langa parcul Brancusi. Proiectul nostru iti ofera toate avantajele unui stil de viata linistit. **59.500 €;** ☎0765.416.461 office@drumultabereibrancusi.ro

621. **Drumul** Taberei, Valea Ialomitei, dec., et. 3/4, 48 mp, 1972, 2 camere fara balcon, bloc reabilitat, gresie, parchet, tavan izolat, bucatarie 9 mp, hol spatios, bloc termoizolat. Liber. **51.000 €;** ☎0732.624.689

622. **Drumul** Taberei, Valea Ialomitei, semidec., et. 3/10, 51 mp, 1973, ap 2 camere, cf. 1, semidec., 3/10, la 3 min de metrou, bloc monolit (1973), balcon mare cu termopan, baie cu aerisire, usa metalica, repartitoare/ apometre, vedere numai pe fata. Primul proprietar **53.500 €;** ☎0730.191.240/ 0723.313.928

623. **Drumul** Taberei, Valea Ialomitei, dec., et. 2/4, 50 mp, 1973, apartament 2 camere dec., etaj 2/4, bloc reabilitat balcon, renovat recent, termopane, gersie, faianta, parchet, usa metalica, usi interior schimbate, instalatia electrica si sanitara schimbata, **60.000 €;** ☎0732.624.689

624. **Drumul** Taberei, Valea Oltului, dec., et. 6/6, 60 mp, 2013, bloc caramida, liber, spatios, stradal, acces imediat Stb, hipermarket, scoli, parcuri, gradinite, **53.000 €;** ☎0769.470.920

625. **Drumul** Taberei, Valea Oltului, Cartier Brancusi dec., et. 3/5, 61 mp, 2019, apartament 2 camere, suprafata utila 61.32 mp, termen finalizare vara 2019, direct dezvoltator, pret : 56900 euro TVA 5% inclus, **56.900 €;** ☎0724.492.144/ 0767.708.916 oana@atlas-residence.ro

626. **Drumul** Taberei, Valea Oltului, Lidl semidec., et. 5/7, 54 mp, 2015, apartament 2 camere mobilat si utilat lux, 54 mp, 5/7, finisaje deosebite, centrala, bloc nou, zona noua cu acces rapid la STB, aproape de Lidl V. Oltului, liber, proprietar persoana fizica **64.950 €;** ☎0749.115.511/ 0745.005.500 proprietatino@gmail.com

627. **Drumul** Taberei, Valea Oltului, sector 6, dec., et. 4/5, 63 mp, 2019, ansamblu nou situat in Cartierul ANL din Valea Oltului, cartier Brancusi ofera spre vanzare apartament 2 camere la cheie, dec., 63.47 mp utili la pret promotional 60.600 euro, TVA 5% inclus, **60.600 €;** ☎0724.492.144/ 0767.708.916 oana@atlas-residence.ro

628. **Drumul** Taberei, Valea Oltului, sector 6, dec., et. 7/9, 57 mp, 2019, apartament 2 camere Cartier Brancusi, 57.69 mp utili, disponibil pe etajele 7, 8 si 9 intr-un ansamblu rezidential nou cu termen de finalizare in vara 2019.Pret: 57000 euro, tva 5% inclus, **57.000 €;** ☎0724.492.144/ 0767.708.916 oana@atlas-residence.ro

629. **Drumul** Taberei, vanzari apartamente 2 camere dec., et. 1/10, 45 mp, **42.000 €;** ☎0722.519.460 despina.enache@yahoo.com

630. **Drumul** Taberei-1 minut de parcul Moghioros dec., et. 9/10, 1975, 1975 constructie bloc, dec. 55 mp, etaj 9/10, renovat recent total, instalatii sanitare, electrice si usi noi, gresie, faianta, parchet, termopane, usa metalica, zona verde, cadastru si intabulare, liber. **57.900 €;** ☎0731.144.153/ 021.231.23.18

631. **Drumul** Taberei-ANL Brancusi dec., et. 1/5, 60 mp, 2019, Dr.Taberei-ANL Brancusi, 2 cam.dec., finisaje la alegere, comision 0%, dezvoltator **65.000 €;** ☎0728.009.231 office@paciiresidence.net

632. **Drumul** Taberei-ANL Brancusi dec., et. 1/5, 58 mp, 2019, Dr.Taberei-ANL Brancusi, 2 cam.dec., finisaje la alegere, comision 0%, dezvoltator. **63.000 €;** ☎0728.009.231 office@paciiresidence.net

633. **Drumul** Taberei-Parcul Moghioros dec., et. 9/10, 55 mp, 1975, 1975 constructie bloc, dec. 55 mp, etj 9/10, renovat recent total, instalatii sanitare, electrice si usi noi, gresie, faianta, parchet, termopane, usa metalica, nu sa locuit in el dupa renovare, intabulare. **58.500 €;**

634. **Drumul** Taberei-Raul Doamnei, semidec., et. parter/10, confort 1, cu balcon, gresie, faianta, parchet, gaze separat cu 2 focuri, se poate pune centrala, termopan, bucatarie mobilata. cadastru si intabulare. **53.500 €;** ☎0745.903.252

635. **Drumuol** Taberei-ANL Brancusi dec., et. 1/5, 61 mp, 2019, Dr.Taberei-ANL Brancusi, 2 cam. dec., finisaje la alegere, comision 0%, dezvoltator. **67.000 €;** ☎0728.009.231 office@paciiresidence.net

636. **Eminescu,** central, dec., et. demisol/3, 47 mp, 1938, vand apartament situat in zona centrala demisol-3, stradal, compus din 2 cam si dependinte, renovat, parchet, centrala termica, zona linistita, in apropiere de piata Gemeni,. Merita vazut. Ideal investitie. **40.000 €;** ☎0723.460.200/ 021.210.76.00 sweethome_imob@yahoo.com

637. **Eroii** Revolutiei la 10 minute, Piata Progresu, semidec., et. parter/8, 46 mp, 1970, 10 minute metrou Eroii Revolutiei, Piata Progresu, confort 1, semidec., p/8, necesita renovare, cadastru si intabulare se accepta credit, pret negociabil **40.900 €;** ☎0771.685.900

638. **Eroii** Revolutiei, dec., et. 1/4, 44 mp, 1980, Procapital Development va propune spre vanzare apartament cu 2 camere dec.. **52.800 €;** ☎0720.888.100 zogoreanu.carmen@procapitald.ro

639. **Eroii** Revolutiei, Piata Progresu semidec., et. parter/8, 43 mp, 1968, 2 camere, Eroii Revolutiei, Piata Progresu **42.900 €;** ☎0724.744.755 mihaela.smartrezidential@gmail.com

640. **Eroii** Revolutiei, Sos. Viilor, Parcul Carol, dec., et. 2/8, 47 mp, 1964, Sos. Viilor, Parcul Carol, 2 camere, dec., bloc 1964, 2/8, 47 mp, balcon, debara, camara, termopan integral, geam baie, retea electrica, sanitare inlocuite, 2 minute metrou Eroii Revolutiei **54.900 €;** ☎0784.276.537/ 0726.764.420 office@creativebrokers.ro

641. **Eroilor** Stirbei Voda doua camere si bucatarie la mansarda interbelica dec., et. 3, 27 mp, **29.500 €;** ☎0730.928.310 vlad@vladtrimbitasu.ro

642. **Ferentari,** 38 mp, Livezilor, parc, cf. 2, g, f, p, t, um, mobilat, utilat, Radet, parter, gratii, bloc curat, acte la zi, urgent, **25.500 €;** ☎0766.862.569/ 0786.175.989

643. **Ferentari,** et. parter/4, stradal, cf. 2, gaze, apa calda, incalzire Radet, agentie; **24.000 €;** ☎0726.671.256/ 0761.526.532

644. **Ferentari,** Radu Constantin, et. 3/4, cf. 2, caldura Radet, apa calda, gaze, imbunatatiri, agentie. **24.000 €;** ☎0761.526.532/ 0726.671.256

645. **Fetesti,** Ozana dec., et. demisol/3, 52 mp, 2012, se vinde un apt de 2 camere la demisol inalt, transformat in trei camere, bloc nou, se poate achizitiona mobilat sau nemobilat in functie de preferinta. Acte la zi, zona buna, **52.500 €;** ☎0732.547.531 elenavoica@yahoo.com

646. **Fetesti,** Ozana, Pallady, 1 Decembrie, Titan, dec., et. 1/5, 50 mp, 2018, vand ap 2 camere, dec, 50 mp, aproape bulevard, scoala, gradinita, centre comerciale, 5 min tramvai, 10 min metrou, cartier verde. Ap se vinde complet finisat, bransat la toate utilitatile orasului. **50.400 €;** ☎0738.191.831

647. **Fizicienilor,** metrou Nicolae Grigorescu, sector 3 dec., et. 1/3, 62 mp, 2018, apartament 2 camere 50.95 mp utili, complet finisat si utilat cu centrala termica proprie, calorifere, obiecte sanitare, tamplarie PVC, geam termoizolant usa metalica, instalatii sanitare, **72.100 €;** ☎0770.470.470/ 0770.460.460 office@estimobiliar.ro

648. **Fizicienilor,** metrou Nicolae Grigorescu, sector 3, dec., et. 1/3, 52 mp, 2018, apartament 2 camere 52.02 mp utili, complet finisat si utilat cu centrala termica proprie, calorifere, obiecte sanitare, tamplarie PVC, geam termoizolant usa metalica, instalatii sanitare, **60.700 €;** ☎0770.470.470/ 0770.460.460 office@estimobiliar.ro

649. **Floreasca,** semidec., et. 2/2, 40 mp, 1960, apartamentul este reigenizat si se vinde mobilat si utilat ca in fotografii; este impartit in: living, bucatarie inchisa, dormitor, baie si balcon inchis. A fost inchiriat pana recent cu 380 euro, **72.500 €;** ☎0722.314.661 cristina@h-b.ro

650. **Florilor,** dec., et. 1/3, 81 mp, 2019, Brasov, Cartierul Florilor, 60 mp utili + 21 mp terasa, 96 mp construiti, P+2E+M, finalizare 2019, se poate se transforma in 3 camere, pret 78.000 euro + 5% TVA **78.000 €;** ☎0733.376.674 dbr_ana@yahoo.com

651. **Florilor,** dec., et. 1/2, 75 mp, 2018, vanzare 2-3 camere Brasov, Cartierul Florilor, strada Lalelelor, etaj 1, 75 mp construiti, finalizare 2019, pret 74.500 e + tva **74.500 €;** ☎0733.376.674 dbr_ana@yahoo.com

652. **Fundeni** dec., et. 3/4, 61 mp, 2019, complex rezidential, Dobroesti - str. Stejarului, 6 blocuri, garsoniere, ap 2 si 3 camere), p+4, lift, parc 5.000 mp, loc de parcare gratuit, loc de joaca, acte la zi, finisaje la alegere. **52.500 €;** ☎0724.377.294/ 0722.150.440 damairconstruct@yahoo.com

653. **Fundeni** Pod dec., et. 3/4, 2018, complex de 6 blocuri, p+4, garsoniere si apartamente cu 2, 3 camere, finisaje la alegere incluse, loc de parcare, parc 5000mp, loc de joaca, finalizare incepand cu septembrie 2018, tva 5% inclus. **51.500 €;** ☎0724.377.294/ 0722.150.440 damairconstruct@yahoo.com

654. **Fundeni,** spitalul Oncologic dec., et. 3/4, 63 mp, 2018, complex de 6 blocuri, p+4, garsoniere si apartamente cu 2,3 camere, finisaje la alegere incluse, loc de parcare, parc 5000mp, loc de joaca, finalizare incepand cu septembrie 2018, tva 5% inclus, **53.500 €;** ☎0724.377.294/ 0722.150.440 damairconstruct@yahoo.com

655. **Gara** de Nord, Bd. Garii de Nord, semidec., et. 8/9, 42 mp, 1959, ap. 2 camere, parchet, nerenovat, fara imbunatatiri, et. 8/9, vedere intrare stradala, blocul se afla in clasa 1 de risc seismic, **35.000 €;** ☎0751.053.625/ 0751.053.622 sigmaserviceimob@yahoo.com

656. **Gara** de Nord- Banu Manta et. 6/7, blocul are lift, cu imbunatatiri, gresie, faianta, parchet, usa metalica, boxa la subsol, renovat recent, instalatie sanitara si electrica schimbata, liber, cadastru si intabulare **55.000 €;** ☎0745.903.252

657. **Gara** Obor, Baicului, Pantelimon, semidec., et. 3/3, 80 mp, 2012, mansarda unicat de 80 mp utili, et. 3 imobil 2012 cu 2 ap/ nivel, zona Baicului - Pantelimon, complet mobilat si utilat de lux, dressing, camara, 2 ac, terasa, centrala proprie, lambriuri lemn, **89.900 €;** ☎0723.348.535 relu.marin@siriusimobiliare.ro

658. **Garsoniera** dubla direct dezvoltator comision 0% dec., et. 2/4, 46 mp, 2019, garsoniera dubla cu o suprafata de 45.85 mp, disponibila la etaj intermediar, dec.a, finisata cu gresie, faianta, parchet, usi de interior la alegere, tripan, centrala termica, obiecte sanitare. **39.800 €;** ☎0756.565.565/ 0731.169.114 office@titanul-nou.ro

659. **Garsoniera** dubla, 49 mp, 7min metrou Berceni dec., et. 2/5, 49 mp, 2020, garsoniera se preda cu g+f+p+t+um+ct, finisaje la alegere.Termen de predare decembrie 2019. Se accepta si credit. **42.150 €;** ☎0737.500.384 zina.epure@zonadesud.ro

660. **Ghencea** dec., et. 2/3, 55 mp, 2009, Cactusului, 2/3, dec., mobilat si utilat complet, gresie, faianta, parchet, termopan, usa metalica, aer conditionat, centrala termica,2 loc de parcare subteran, acte, discutabil. **43.000 €;** ☎0769.088.540 cioran_ginac@yahoo.com

661. **Giulesti,** parc 8-10 minute de metrou Crangasi semidec., et. 3/8, 50 mp, 1967, 1967 constructie bloc, reabilitat termic, semidec. 50 mp, etaj 3/8, termopane, neamenajat, cadastru si intabuare, liber. **48.900 €;** ☎0731.144.153/ 021.231.23.18

662. **Giulesti,** strada Prunaru nr 1, bloc 9, dec., et. 6/8, 55 mp, 1963, apartament 2 camere, in dreptul statiei de metrou Grivita. **55.000 €;** ☎0753.093.992

663. **Giurgiului** Gazarului ideal credit dec., et. 5/7, 50 mp, confort 1, curat, dec., etajul 5/7, cadastru, intabulare, bine situat, zona verde 5 min. ratb, 3 statii metrou, acceptam credit bancar. **45.000 €;** ☎0720.039.035/ 0761.609.243 columbia.imobiliar@yahoo.com

664. **Giurgiului** Piata Progresul semidec., et. parter/7, 43 mp, 1970, 2 camere situate la parter Piata Progresul, fara imbunatatiri, acte la zi **40.900 €;** ☎0762.861.186 smartrezidential@yahoo.com

665. **Giurgiului,** semidec., et. 10/10, 37 mp, 1975, Piata Progresul 2 camere confort 2 semidec., etaj 10/10, bloc reabilitat, complet imbunatatit, **36.800 €;** ☎0773.910.634

666. **Giurgiului,** Drumul Gazarului, semidec., et. 4/4, 37 mp, 1974, apartament de 2 camere, fara imbunatatiri, situat la etajul 4 , scoli, gradinite, Lidl, in zona. Tramvai/Ratb, metrou Eroii Rev 15 min. **36.900 €;** ☎0732.581.538 Andrei.smartrezidential@gmail.com

667. **Giurgiului,** Piata Progresu, semidec., et. parter/7, 44 mp, 1964, la o distanta de 1 minut de piata si transportul in comun, va oferim spre vanzare 2 camere semidec., liber. Apartamentul are parchet, restul apartamentului nu are imbunatatiri. Ideal investitie **43.500 €;** ☎0761.086.217/ 0733.154.800 baraceanu.daniela@yahoo.com

668. **Giurgiului,** proprietar, dec., et. parter/7, cf. 1, cu imbunatatiri, balcon inchis si sus si jos, gradina cu flori, negociabil, **49.000 €;** ☎031.419.61.65

669. **Gorjului** metrou, semidec., et. 3/10, 40 mp, 1976, procapital development va ofera la vanzare, apartament 2 camere. Semidec., et 3/10, an constructie 1976. Apartament renovat in totalitate, mobilat si utilat complet, centrala proprie. **56.000 €;** ☎0720.888.027 moglan.georgian@procapitald.ro

670. **Grand** Arena Mall, dec., et. 1/5, 52 mp, 2018, va propunem un apartament cu 2 camere, spatios, disponibil intr-un imobil nou, aflat in apropiere de Grand Arena Mall, Berceni. 0% comision, direct dezvoltator, promo **39.000 €;** ☎0737.500.381 andrei.niculescu@zonadesud.ro

671. **Grand** Arena spate, apartament cu 2 cam, spatios dec., et. parter/3, 52 mp, 2019, Se preda complet finisat cu g, f, p, t, um, ob, predare sf anului 2019. Se accepta Prima casa. **51.000 €;** ☎0737.500.384 zina.epure@zonadesud.ro

672. **Grand** Arena, Berceni, dec., et. 5/5, 64 mp, 2019, apartament 2 cam. 64 mp este la pretul de 53.000 euro. Blocul este cu regim de inaltime S+P+5E. Lift, Locuri de parcare subterane si supraterane. Centrala proprie. **53.000 €;** ☎0727.261.214/ 0730.988.560

673. **Grand** Arena, rezidential, 2 camere, dec. dezv dec., et. 1/5, 52 mp, 2018, 43.600 euro, 52 mp, apartament cu 2 camere, dec., balcon, zona rezidentiala, aproape de RATB, scoli si complexe comerciale. Finisaje de foarte buna calitate, la alegerea cumparatorului, zona ideala. **43.600 €;** ☎0720.002.332/ 0747.121.325 office@ansambluri-noi.ro

674. **Greenfield** dec., et. 3/3, 73 mp, 2008, cartierul Onix, bloc construit in 2008, foarte spa?ios, cu o priveli?te spre padure, dec., 3 balcoane, centrala proprie, se vinde semimobilat, posibilitate achizitie loc parcare, **85.000 €;** ☎0723.049.152 any_nistor@yahoo.com

675. **Grigorescu** metrou semidec., et. parter/10, 1976, Camil Ressu, bloc reabilitat, scara curata, fara imbunatatiri, liber, toate actele, situat la 5 min metrou Nicolae Grigorescu si 8-10 min Dristor, merita vazut, **58.000 €;** ☎0732.135.471

676. **Grivitei,** Basarab, terasa 45 mp, semidec., et. 11/11, 53 mp, 2 camere, bucatarie, baie. Terasa (45 m.p). Se vinde mobilat si utilat. Este aproape de zona centrala. Are o priveliste frumoasa. Blocul este reabilitat. Apartamentul este renovat. **80.000 €;** ☎0723.095.532 andaros.imob@gmail.com

677. **Grivitei,** Ditl, et. 3/7, renovat integral, parchet, termopan, instalatii, mobilat, **68.000 €;** ☎0723.627.543

678. **Grozavesti,** dec., et. 1/5, 70 mp, 2019, Regie, Carrefour Orhideea, acces metrou/ STB, imobil 2019, mutare rapida, 70 mp construiti, dec., et. 1/P+4+M, lift, 2 apartamente/ etaj, foarte intim, finisat la cheie, baie cu geam, centrala, contorizat **84.600 €;** ☎0728.415.944/ 0745.540.560

679. **Ia-ti** hainele si gaseste-ti linistea in noua ta casa, Prelungirea Ghencea, dec., et. 3/3, 58 mp, **57.850 €;** ☎0748.889.926 ionut.stancu@imobiliarecasa.ro

680. **Iancului** dec., et. 7/8, 51 mp, 1981, 3 minute metrou, bloc 1982, dec., etajul 7/8, parchet, gresie, faianta, termopan, bucataria mobilata, utilata, liber, ideal locuit, investitie **71.000 €;** ☎0770.437.576 agentie3@mauwis.ro

681. **Iancului** semidec., et. 7/10, 56 mp, 1980, apartament 2 camere, spatios, bloc 1980, reabilitat, etaj 7/10, balcon mare , termopan, 5 minute de mers pe jos pana la Metrou Iancului, zona linistita, necesita imbunatatiri, liber, acte la zi. **64.900 €;** ☎0730.433.375 imobilandreea10@gmail.com

682. **Iancului** vis a vis de metrou, semidec., et. 7/8, 56 mp, 1965, ap 2 cam semidec., vis a vis de metrou, interior curat gresie faianta parchet, imbunatatiri medii, balcon pe toata suprafata ap inchis in termopan. Acte in ordine, eliberabil. **53.500 €;** ☎0771.791.542 agentie2@mauwis.ro

683. **Iancului** x Pantelimon dec., et. 3/10, 1980, Iancului, sos Pantelimon chiar la cimitirul Armenesstradal, bloc reabilitat, vedere spate, termopane, bucatarie mare, fara imbunatatiri, liber, credit. **61.000 €;** ☎0732.135.471

684. **Iancului,** dec., 54 mp, 1982, 1 minut metrou Iancului 2 camere insorit cf. 1, dec. cu balcon nemodificat etaj superior pe mijloc de bloc 1982 cu 2 lifturi. Exista g, f, t, p, um, intabulare si accept credit, zona aflata semicentral **68.000 €;** ☎0724.913.158/ 0744.163.253

685. **Iancului,** semidec., et. 9/10, 53 mp, 1963, 2 camere metrou iancului, proaspat zugravit, reabilitat, 53 mp, gresie, faianta, termopane, ac, foarte curat, scara impecabila, balcon inchis, baie cu geam, 3 minute de mers de intrarea in metrou, **54.990 €;** ☎0749.131.838

686. **Iancului,** semidec., et. parter/3, 70 mp, 2010, Cimitirul Evreiesc vand ap. pe str. Nifon Balasescu intr-o vila superba, foarte bine construita in zona de case, finisaje de lux, suprafata 70 mp, etaj P/3, parter inalt, aproape de mijloace de transport **87.996 €;** ☎0747.140.370

687. **Iancului,** dec., et. 2/10, 52 mp, 1987, Procapital Development ofera spre vanzare un apartament cu doua camere, dec., situat in zona Iancului. Apartamentul se afla la etajul 2/10, an constructie 1987, suprafata utila 52 mp. **86.000 €;** ☎0720.888.015 smaranda.crivat@procapitald.ro

688. **Iancului,** semidec., et. 5/10, 53 mp, 1965, Procapital Development ofera spre vanzare un apartament cu doua camere, semidec., situat in zona Iancului, etaj 5/10, imobil din 1965, suprafata 53 mp. **73.000 €;** ☎0720.888.015 smaranda.crivat@procapitald.ro

689. **Iancului,** 2 camere, vanzare semidec., et. 7/8, 49 mp, 1965, Procapital Development ofera spre vanzare un apartament cu 2 camere, semidec., situat in zona Piata Iancului, la 3 minute de metrou Iancului. Apartamentul se afla la etajul 7/8. **63.500 €;** ☎0720.888.015 smaranda.crivat@procapitald.ro

690. **Iancului,** Cristescu Dima, comision 0% semidec., et. 7/10, 56 mp, 1980, 800 m pana la Metrou Iancului si Mega Mall, nerenovat, etaj 7/10, semidec., bloc din 1980 inconjurat de copaci verzi, in spate este Cimitirul Armenesc. **64.000 €;** ☎0755.804.888

691. **Iancului,** Ferdinand, semidec., et. 1/4, 53 mp, 1963, 2 camere Ferdinand etaj 1, 52 mp construiti, balcon inchis, baie cu geam, reabilitat, curat, spatii verzi, langa parc, 2 minute de statia de troleibuz, 13 minute de mers de metrou, fara riscuri. Liber **59.000 €;** ☎0749.131.838

692. **Iancului,** Mega Mall, Pierre de Coubertin semidec., et. parter/3, 50 mp, 1960, 2 camere Vatra Luminoasa Pierre de Coubertin parter, cu balcon tip terasa de 9 mp, vedere deosebita catre zona verde cu suprafata totala de 50 mp, fara imbunatatiri, necesita renovare completa. **57.990 €;** ☎0749.131.838

693. **Iancului,** Metrou Iancului, 2 camere-51 mp semidec., et. 3/10, 51 mp, 1963, apartament 2 camere de vanzare pe Alee Lunguletu, 51 mp, etajul 3/10, bloc de baton si caramida construit in 1963, orientat pe VEST, nemobilat, 1 balcon.www.realkom.ro **57.000 €;** ☎0740.620.112 marian.popa@realkom.ro

694. **Iancului,** Obor, semidec., et. 4/4, 52 mp, 1963, 2 camere dec., etaj 4, renovat,

Imobiliare vânzări 2 CAMERE

752. **Metalurgiei,** Berceni, 2 camere metrou Aparatori, et. 1/4, 40 mp, 2019, proiect nou 15% avans 2 camere 36.500 la metrou Aparatorii Patriei, Metalurgiei, Berceni. Pretul este valabil la plata cash, la credit pretul este 38.850.Pozele sunt cu titlu de prezentare **36.500 €;** ☎0787.525.644/ 0787.525.644

753. **Metalurgiei,** Berceni, Jambo, metro, semidec., et. 2/5, 46 mp, 2018, apartament 2 camere, sector 4, finisaje la alegere, contorizare individuala, centrala proprie de 24 kw in condensare, Tva de 5% inclus in pret. Avansul este de 5%, se accepta orice fel de credit. **44.750 €;** ☎0733.182.994/ 0799.877.999 laurentiu@sudrezidential.ro

754. **Metalurgiei,** Carrefour Grand Arena, et. 1/4, 48 mp, 2019, Berceni, bd. Metalurgiei (Grand Arena Mall), apartament 2 camere, etajul 1/4, finisat complet, constructie 2019, posibilitatea alegerii finisajelor, ansamblu rezidential. Pret 45.500 euro **45.500 €;** ☎0731.308.398 george@sudrezidential.ro

755. **Metalurgiei,** finisaje la alegere, comision 0 dec., et. 1/3, 55 mp, 2019, Propun la vanzare un apartament cu 2 camere in zona Metalurgiei. Apartamentul este dec. si are o suprafata de 55 mp. Finisajele sunt la alegere si se preda " la cheie ". Direct dezvoltator! **59.900 €;** ☎0736.380.184/ 0725.597.221 claudiu.p@star-construct.ro

756. **Metalurgiei,** rond Metro, Auchan, Jumbo, dec., et. 1/7, 52 mp, 2018, apartament 2 camere, finisat complet, etaj 1/6, ansamblu rezidential, geamuri termopan, 52.80 mp utili, centrala propie, contorizat individual, lift, izolat exterior, pret 49.900 euro. **49.900 €;** ☎0731.308.398 george@sudrezidential.ro

757. **Metalurgiei,** sect. 4, dec., et. 2/10, 64 mp, 2019, doua camere dec. in sect. 4 cu acces rapid la statia de metrou Dimitrie Leonida si marile centre comerciale din zona, Se preda la cheie, gresie, faianta, parchet centrala proprie, 5% avans. **47.000 €;** ☎0726.178.089/ 0720.063.459 catalin.isache@sudrezidential.ro

758. **Metalurgiei,** sector 4 dec., et. 6/10, 65 mp, 2019, apartament 2 camere Metalurgiei 49900 euro. **49.900 €;** ☎0724.280.037 valentin.banes@sudrezidential.ro

759. **Metro** Militari Orhideelor dec., et. 1/4, 48 mp, 2018, Bloc mixt nou, P=3=M, cu termen de finalizare la inceputul anului 2019. Zona linistita si aerisita la 2 min de RATB 178 si 138.Apartamentele sunt total dec.e.Se vand la cheie cu finisaje alese. **39.900 €;** ☎0748.221.317/ 0727.255.853 artcityconstruct@gmail.com

760. **Metro** Militari Orhideelor dec., et. 2/4, 51 mp, 2018, Bloc nou, mixt, P=3=M, termen de finalizare inceputul anului 2019, foarte aproape de RATB 178 si 138.Apartamentele sunt total dec.e.Se vand la cheie cu finisaje la alegere. **40.900 €;** ☎0748.221.317/ 0727.255.853 artcityconstruct@gmail.com

761. **Metro** Militari, dec., et. 1/7, 60 mp, 2017, apartament modern, spatios, luminos,dormitor cu drassing, balcon inchis, finisat la cheie, disponibil imediat. Se accepta plata prin credit bancar, **53.000 €;** ☎0725.256.677/ 0730.166.666 cremenita5@gmail.com

762. **Metro** Militari, ansamblu rezidential, comision 0, semidec., et. 2/6, 45 mp, 2018, direct dezvoltator, fara taxa de mentenanta, bloc beton/caramida, gresie, faianta, parchet, centrala. Apartament complet finisat, la cheie. **36.900 €;** ☎0741.700.100

763. **Metro** Militari, Apeductului, semidec., 51 mp, 2018, 2 camere, 51 mp utili., semidec., semimobilat disponibil la etaj 2 si 3, in bloc nou, stradal la 2 min de Ratb 178 si 138. Se vinde la cheie cu loc de parcare inclus care se vinde cu contract de vanzare **43.900 €;** ☎0748.221.317/ 0727.255.853 artcityconstruct@gmail.com

764. **Metro** Militari, Auchan, apartament 2 cam.finalizat dec., et. 4/5, 2019, oferta promotionala, direct dezvoltator, bloc finalizat, apartament cu 2 camere, dec. 52 mp, bloc P+5, cu lift. Canalizare, gaz, curent electric, Ratb 178 si 138 la 100 ml. **41.900 €;** ☎0723.271.439 cosmin.cojocaru@yahoo.com

765. **Metrou** 1 Decembrie 1918, 12 minute, comision 0 dec., et. 1/2, 47 mp, 2019, Va propun spre vanzare un apartament cu 2 camere situat in apropierea statiei de metrou 12 minute. Finisaje premium, comision 0%, direct dezvoltator. **46.600 €;** ☎0736.380.184/ 0725.597.221 claudiu.p@star-construct.ro

766. **Metrou** 1 Decembrie 1918, finalizat, acte gata et. parter/2, 54 mp, 2019, va propun spre vanzare un apartament cu 2 camere, finalizat, acte gata. Bransat la toate utilitatile sectorului 3. Metrou 1 Decembrie 1918, 15 minute, Ratb 5 minute. **45.800 €;** ☎0736.380.184/ 0725.597.221 claudiu.p@star-construct.ro

767. **Metrou** 1 Decembrie biroul de vanzari 2 camere dec., et. 1/4, 49 mp, 2019, va propunem spre vanzare un apartament de 2 camere, dec. cu o suprafata utila de 48,50 mp, bucatarie deschisa, etaj intermediar pozitionat la 12 minute de Metrou 1 Decembrie 1918. **50.000 €;** ☎0756.565.565/ 0731.169.114 office@titanul-nou.ro

768. **Metrou** 1 Decembrie direct dezvoltator, 2 cam, dec., et. 2/5, 52 mp, 2018, 52 mp, apartament cu 2 camere, 52 mp, constructie din diafragma de beton, umplutura caramida, izolatie cu polistiren 10 cm. Finisaje la alegere, centrala proprie. Pentru vizionari nu ezitati sa ma contactati, **48.050 €;** ☎0730.888.285 iulian.tanasie@zonadesud.ro

769. **Metrou** 1 Decembrie, ap 2 cam, Pallady, Titan, dec., et. 1/7, 60 mp, 2019, apartament 2 camere, dec., caramida, balcon, zona linistita. Etaj 1/7. Finalizat. Direct dezvoltator, comision 0. Se accepta credit prima casa. Metrou 10 minute. **64.500 €;** ☎0738.191.831 florin.urda@ansambluri-noi.ro

770. **Metrou** 1 Decembrie, mutare rapida fara comision dec., et. parter/2, 2018, avans minim 5%, metrou 1 Decembrie 1918, la o distanta de 12 minute de mers pe jos, 53 mp, dec., complet finisat: gresie, faianta, parchet, usi interior/ exterior, obiecte sanitare, parter/2E **51.430 €;** ☎0736.380.186/ 0725.597.221 cristina@star-construct.ro

771. **Metrou** 1 Decembrie, Titan, Pallady, Mizil, dec., et. 1/3, 65 mp, 2018, ap dec, spatios,bucatarie mare, inchisa, balcon generos.Ap este complet finisat, g,f,p,t, centrala proprie, totul nou,bransat la toate utilitatile sectorului 3.Acces facil catre metrou, mutare rapida. **64.000 €;** ☎0774.075.876

772. **Metrou** 1 Decembrie, Titan, Pallady, Mizil, Lidl, dec., et. 3/3, 120 mp, 2018, ap. dec, spatios, bucatarie mare, inchisa, terasa 60 mp. Ap. este complet finisat, g, f, p, t, centrala proprie, totul nou, bransat la toate utilitatile sectorului 3. Acces facil catre metrou, mutare rapida **93.000 €;** ☎0774.075.876

773. **Metrou** 1 Decembrie, Titan, Pallady, Ozana dec., et. 1/4, 53 mp, 2018, ap dec, spatios, bucatarie mare, balcon generos.Ap este complet finisat, g,f,p,t, centrala proprie,totul nou, bransat la toate utilitatile sectorului 3.Acces facil catre metrou, mutare rapida! **47.700 €;** ☎0774.075.876

774. **Metrou** 1 Decembrie, Titan, Pallady, Ozana dec., et. 1/5, 54 mp, 2019, ap dec, spatios, bucatarie mare, inchisa, balcon generos. Ap este complet finisat, g, f, p, t, centrala proprie, totul nou, bransat la toate utilitatile sectorului 3. Acces facil catre metrou, mutare rapida! **52.155 €;** ☎0724.458.272/ 0774.075.876

775. **Metrou** 1 Decembrie, Titan, Pallady, Ozana dec., et. 1/4, 2019, ap dec, spatios, bucatarie mare, inchisa, balcon generos. Ap este complet finisat, g,f,p,t, centrala proprie, totul nou, bransat la toate utilitatile sectorului 3. Acces facil catre metrou, mutare rapida! **49.500 €;** ☎0774.075.876

776. **Metrou** 1 Decembrie, Titan, Pallady, Ozana dec., et. 1/5, 45 mp, 2018, Ap spatios tip studio, balcon generos. Ap este complet finisat, g, f, p, t, centrala proprie, totul nou, bransat la toate utilitatile sectorului 3. Acces facil catre metrou, mutare rapida! **42.655 €;** ☎0724.458.272/ 0774.075.876

777. **Metrou** 1 Decembrie, Titan, Pallady, Ozana, et. parter/4, 43 mp, 2018, ap dec, spatios, bucatarie mare, inchisa, balcon generos. Ap este complet finisat, g, f, p, t, centrala proprie, totul nou, bransat la toate utilitatile sectorului 3. Acces facil catre metrou, mutare rapida **43.000 €;** ☎0774.075.876

778. **Metrou** 1 Decembrie, Titan, Pallady, Ozana, dec., et. 1/4, 65 mp, 2018, ap dec., spatios, bucatarie mare, inchisa, balcon generos. Ap este complet finisat, g, f, p, t, centrala proprie, totul nou, bransat la toate utilitatile sectorului 3. Acces facil catre metrou, mutare rapida **53.500 €;** ☎0774.075.876

779. **Metrou** 1 Decembrie, Titan, Pallady, Ozana, dec., et. 1/4, 58 mp, 2018, ap dec., spatios,bucatarie mare, inchisa, balcon generos. Ap este complet finisat, g, f, p, t, centrala proprie, totul nou, bransat la toate utilitatile sectorului 3. Acces facil catre metrou, mutare rapida **51.500 €;** ☎0774.075.876

780. **Metrou** 1 Decembrie, Titan, Pallady, Ozana, dec., et. 1/5, 52 mp, 2018, ap. dec., spatios, bucatarie mare, inchisa, balcon generos. Ap. este complet finisat, gresie, faianta, termopan, parchet, centrala proprie, totul nou, bransat la toate utilitatile sectorului 3. Acces facil catre metrou, mutare rapida, **54.000 €;** ☎0771.789.644

781. **Metrou** 1 Decembrie, Titan, Pallady, Ozana, dec., et. 1/5, 56 mp, 2018, ap. spatios, bucatarie inchisa, balcon generos. Ap. este complet finisat, gresie, faianta, parchet, termopan, centrala proprie, totul nou, bransat la toate utilitatile. Acces facil catre metrou 1 Decembrie **57.000 €;** ☎0771.789.644

782. **Metrou** 1 Decembrie, Titan, Pallady, Ozana, dec., et. parter/5, 137 mp, 2019, ap. spatios, bucatarie mare,inchisa, curte de 85 mp. Ap. este complet finisat, gresie, faianta, parchet, termopan, centrala proprie, totul nou, bransat la toate utilitatile sectorului 3. Acces facil catre metrou, mutare rapida, **76.000 €;** ☎0771.789.644

783. **Metrou** 1 Decembrie, Titan, Pallady, Ozana, Fetesti dec., et. 1/4, 50 mp, 2018, ap dec, spatios, bucatarie mare, inchisa, balcon generos. Ap este complet finisat, g, f, p, t, centrala proprie, totul nou, bransat la toate utilitatile sectorului 3. Acces facil catre metrou, mutare rapida. **45.000 €;** ☎0774.075.876

784. **Metrou** 1 Decembrie, Trapezului et. 1/10, 55 mp, 1975, Vand apartament 2 camere semistradal, dec., bucatarie mare, inchisa, 2 debarale, balcon inchis, g, f, p, t, loc parcare, 3 minute metrou 1 Decembrie. **63.900 €;** ☎0774.075.876

785. **Metrou** Berceni dec., et. parter/5, 65 mp, 2019, apartament 2 camere dec. + curte proprie - metrou Berceni (850 metri). Pret: 55.700 euro (avans 80%) 61.500 euro (avans 5%) **55.700 €;** ☎0738.294.929/ 0787.525.654 magazinul.imobiliar@gmail.com

786. **Metrou** Berceni dec., et. 3/5, 59 mp, 2019, imobilul se vinde finisat complet (la cheie), contorizat individual si bransat la toate utilitatile orasului (curent, gaz, apa, canalizare). Finalizare decembrie 2019. 46.500 (cash)/ 49.000 (credit) **46.500 €;** ☎0738.294.929/ 0787.525.654 magazinul.imobiliar@gmail.com

787. **Metrou** Berceni, dec., et. 1/5, 59 mp, 2019, imobilul se vinde finalizat complet, contorizat individual ?i bransat la toate utilitatile orasului (curent, gaz, apa, canalizare). Pret: 46.500 euro (avans 95%) / 49.000 euro (avans 5%). **46.500 €;** ☎0738.294.929 magazinul.imobiliar@gmail.com

788. **Metrou** D.Leonida, mutare rapida oferta - ap 2 cam, dec., et. 2/5, 66 mp, 2014, apartament 2 cam, 66 mp, et 2 din 5, complet mobilat si utilat, finisaje extra. Mutare rapida .Se accepta credit orice tip. Distanta de metrou 7 min. Constructie 2014.Bloc prevazut cu lift **69.000 €;** ☎0737.500.384 zina.epure@zonadesud.ro

789. **Metrou** Dimitrie Leonida dec., et. 1/3, 54 mp, 2019, apartament 2 camere 57mp D. Leonida, 0% comision; **50.500 €;** ☎0737.500.381 andrei.niculescu@zonadesud.ro

790. **Metrou** Dimitrie Leonida dec., et. 3/4, 43 mp, 2019, apartament 2 camere promo metrou Dimitrie Leonida, o% comision; **40.500 €;** ☎0737.500.381 andrei.niculescu@zonadesud.ro

791. **Metrou** Dimitrie Leonida dec., et. 1/7, 55 mp, 2018, apartament 2 camere, dec. , 55 mp, etaj 1 **50.500 €;** ☎0730.988.560 georgeta.constantin@sudrezidential.ro

792. **Metrou** Dimitrie Leonida dec., et. 1/2, 51 mp, 2019, apartament doua camere parte a unui proiect rezidential, situat in orasul Popesti Leordeni, Iflov, intr-o zona de vile, ferit de aglomeratia si zgomotul orasului **49.500 €;** ☎0730.988.560 georgeta.constantin@sudrezidential.ro

793. **Metrou** Dimitrie Leonida, dec., et. parter/3, 43 mp, 2019, apartament 2 camere 10 min M. Dimitrie Leonida, merita vazut, **42.000 €;** ☎0737.500.381 andrei.niculescu@zonadesud.ro

794. **Metrou** Dimitrie Leonida, dec., et. 2/7, 2018, vand apartament 2 camere dec., suprafata utila 61.23 mp, imobil nou, finisat deosebit, bransat la utilitati, contorizat separat, dotat cu centrala proprie de apartament. Merita vazut **50.500 €;** ☎0727.175.861 lucian@sudrezidential.ro

795. **Metrou** Dimitrie Leonida, 10 minute, parter inalt dec., et. parter/5, 52 mp, 2019, bloc mixt, cu suprafata mare si balcon generos, finisaje la alegere, situat stradal si cu acces la metrou Dimitrie Leonida in 10 minute, Pret cash 38000 euro, credit 49900 euro. **38.000 €;** ☎0787.672.423

796. **Metrou** Dimitrie Leonida, ap 2 cam dec., et. 2/3, 52 mp, 2014, parcare, proprietar va ofer spre vanzare apartament 2 camere, dec., complet mobilat si utilat (debara, centrala termica, ferestre cu geam termopan, usa metalica, obiecte sanitare in baie, gresie, faianta **51.500 €;** ☎0727.121.851

797. **Metrou** Dimitrie Leonida, ap 2 camere cu gradina dec., et. parter/3, 50 mp, 2018, apartament 2 camere, gradina, usi pinum, termopan, centrala proprie, drum asfaltat, gaze, canalizare, la cheie, aproape metrou, zone comerciale scoli si gradinite, **49.000 €;** ☎0727.121.851

798. **Metrou** Dimitrie Leonida, apartament 2 camere dec., et. 1/7, 58 mp, 2019, Ap. 2 camere zona de Metrou Dimitrie Leonida 10 min), complet dec., etaj 1 si/sau 2 din 7. Imobil cu lift, 2019, complet finisat, se accepta credit prima casa sau ipotecar. **50.500 €;** ☎0724.205.825/ 0722.478.920

799. **Metrou** Dimitrie Leonida, apartament 2 camere dec., et. 1/5, 69 mp, 2019, apartament 2 camere dec. spatii vitrate mari, etaj intermediar, se preda finisat la cheie, dispune de toate utilitatiile, langa metrou Dimitrie Leonida, pretul afisat este pentru plata cash, **49.200 €;** ☎0730.250.305

800. **Metrou** Dimitrie Leonida, apartament 2 camere dec., et. 1/3, 60 mp, 2018, bloc nou, finisata, toate utilitatile racordate la reteaua orasului, acces rapid la mijloacele de transport si magazine. Apartamentul este dec.. Pretul este valabil pentru plata cash, **60.000 €;** ☎0768.397.773/ 0764.180.052 office@nemarimobiliare.ro

801. **Metrou** Dimitrie Leonida, apartament 2 camere, dec., et. 2/5, 66 mp, 2019, apartament 2 camere dec., dispune de toate imbunatatiriile, se preda finisat la cheie, toate utilitatiile sunt contorizate individual, in imediata apropiere de statia de metrou Dimitrie Leonida **59.000 €;** ☎0730.250.305

802. **Metrou** Dimitrie Leonida, apartament 2 camere, dec., et. 2/6, 58 mp, 2018, vand apartament 2 camere, dec., situat intr-un imobil cu un regim de inaltime p+6e, amplasat pe strada Biruintei la aproximativ 10 minute fata de statia de Metrou Dimitrie Leonida, **50.500 €;** ☎0729.923.486

803. **Metrou** Dimitrie Leonida, apartament spatios dec., et. 1/3, 50 mp, 2019, Propun spre vanzare un apartament spatios, dec., in apropierea statiei de metrou Dimitrie Leonida, 10 minute de mers pe jos. Finisajele sunt la alegere. Direct devoltator, comision 0. **51.000 €;** ☎0736.380.184/ 0725.597.221 claudiu.p@star-construct.ro

804. **Metrou** Dimitrie Leonida, comision 0 dec., et. 1/3, 50 mp, 2019, Prima casa, direct dezvoltator, 8 minute pana la statia de metrou Dimitrie Leonida, et 1/3, compartimentari caramida, gresie, faianta, parchet, centrala proprie, calorifere, usa metalica. Finalizat **54.500 €;** ☎0736.380.186/ 0748.631.811 cristina@star-construct.ro

805. **Metrou** Dimitrie Leonida, proprietar dec., et. 1/4, 56 mp, 2019, 2 camere, dec., bloc cu lift, structura beton, caramida, izolatie polistiren 10 cm, finisaje premium la alegere, parcare, tamplarie PVC, centrala proprie, 10% discount plata cash, **50.900 €;** ☎0734.950.229/ 0734.092.488 dany.barbulescu@yahoo.com

806. **Metrou** Dimitrie Leonida, sos Berceni, dec., et. parter/5, 66 mp, 2020, Apartament cu 2 camere cu suprafata 48.35 mp, terasa 17.85 mp, disponibil la parter inalt, intr-un imobil nou prevazut cu parcari subterane, lift, spatii verzi. Se accepta credit sau rate la dezvoltator. **50.800 €;** ☎0721.888.400/ 0733.374.103 ionel@sudrezidential.ro

807. **Metrou** Dimitrie Leonida, sos Berceni, dec., et. 2/7, 2019, metrou Leonida, 2 camere dec.e, 58 mp, etajul 2, imobil nou, gresie, faianta, parchet, centrala termica. Utilitati. Contorizare dupa consum. Se accepta Prima casa. Direct dezvoltator. 0 comision. **50.500 €;** ☎0733.374.103/ 0721.888.400 georgeta@sudrezidential.ro

808. **Metrou** Dimitrie Leonida, super oferta dec., et. 2/5, 69 mp, 2019, Apartament, metrou Dimitrie Leonida. Predare la cheie. Direct de la dezvoltator. Comision 0. Consiliere financiara gratuita, **52.000 €;** ☎0722.204.952

809. **Metrou** Dimitrie Leonida, super oferta semidec., et. 1/5, 49 mp, 2019, gata curand, se da la orice modalitate de plata.Apartament, metrou Dimitrie Leonida. Predare la cheie. Direct de la dezvoltator. Comision 0. Consiliere financiara gratuita **42.150 €;** ☎0722.204.952

810. **Metrou** Dimitriei Leonida, apartament cu gradina dec., et. parter/3, 2019, parter/3, 62 mp, se preda la cheie cu: gresie, faianta, parchet, centrala termica, contorizare individuala, calorifere, usi interior, obiecte sanitare. Caramida, terasa 20 mp. Pret fara TVA. **46.700 €;** ☎0736.380.186/ 0748.631.811 cristina@star-construct.ro

811. **Metrou** Dr Taberei Val. Ialomiteiap 2 cam bloc nou dec., et. 5/6, 55 mp, 2018, bloc nou-scara 2 in cartierul ANL Brancusi - Drumul Taberei, la 3 min de metrou Valea Ialomitei, langa Parcul Brancusi. Proiectul nostru iti ofera toate avantajele unui stil de viata linistit; **59.500 €;** ☎0765.416.461 office@drumultaberei-brancusi.ro

812. **Metrou** Gorjului- Militari, 2 cam., dec., et. 10/10, 56 mp, 1980, bloc reabilitat termic, stradal, parchet, gresie, faianta, termopan, balcon, **54.000 €;** ☎0724.062.297

813. **Metrou** Gorjului- Moinesti, 2 cam., semidec., et. 4/4, 40 mp, 1968, cf.2 bloc stradal, parchet, gresie, faianta, termopan, CT, A/C, **39.500 €;** ☎0724.062.297

814. **Metrou** la 5 min., bloc nou dec., et. 3/4, 45 mp, 2018, Apartamentul propus spre vanzare beneficiaza de un balcon generos si se situeaza intr-un superb complex rezidential. Este la 5 minute de metrou0% comision, direct dezvoltator, **43.500 €;** ☎0731.510.845 mihnea.postelnicu@zonadesud.ro

815. **Metrou** Mihai Bravu, Splaiul Unirii, finalizat dec., et. 1/5, 62 mp, 2018, Apartament cu 2 camere, situat in cartierul Mihai Bravu, intr-un bloc construit in 2018, dec., etaj 1/ 5, avand suprafata de 62 mp, balcon, centrala de apartament, bransat la toate utilitatile **87.087 €;** ☎0736.380.186/ 0748.631.811 cristina@star-construct.ro

816. **Metrou** Militari, 200 m, 2 camere imobil nou, dec., et. 1/11, 59 mp, 2019, imobil nou situat la 200 min de statia de metrou Pacii, ofera spre vanzare 2 camere dec. 59 mp, etaj 1/11 **75.500 €;** ☎0757.578.682 razvan@rotarpark.ro

817. **Metrou** N. Teclu, 10 min., Titan, Pallady dec., et. 1/3, 50 mp, 2018, Ap. dec, spatios, balcon generos. Ap. este complet finisat, g, f, p, t, centrala proprie, totul nou, bransat la toate utilitatile sectorului 3. Acces facil catre metrou, mutare rapida, **43.000 €;** ☎0774.075.876

818. **Metrou** Nicolae Teclu, bucatarie mobilata, utilata dec., et. 3/7, 59 mp, 2019, va propun spre vanzare un apartament cu o suprafata utila de 59 mp, situata la doar 8 minute de mers pe jos, pana la statia de metrou Nicolae Teclu. Bucatarie mobilata si uitilata. AC inclus. **63.500 €;** ☎0736.380.184/ 0725.597.221 claudiu.p@star-construct.ro

819. **Metrou** Titan, finisaje premium, comision 0. dec., et. 1/13, 51 mp, 2018, Va propun la vanzare o garsoniera spatioasa, in zona Titan, la doar 5 minute de mers pe jos pana la statia de metrou Titan. In apropriere se afla Parcul Titan, scoli si gradinite, **70.500 €;** ☎0736.380.184/ 0725.597.221 claudiu.p@star-construct.ro

820. **Metrou** Victor Brauner, bucatarie mobilata utilata dec., et. 1/7, 56 mp, 2019, Victor Brauner, ansamblu rezidential modern, bucatarie mobilata si utilata, ac, toate utilitatile, contorizat individual, centrala termica proprie. Zero comision **58.900 €;** ☎0736.380.182

821. **Mihai** Bravu dec., et. 4/10, 73 mp, 2017, apartament 2 camere lux (disponibilitate variata) situat vis-a-vis de statia Mihai Bravu, ansamblu rezidential nou, cu finalizare in martie 2018, comision 0%, direct dezvoltator **96.000 €;** ☎0725.985.760 cristina.matei@metropolitanresidence.ro

822. **Mihai** Bravu dec., et. 7/9, 54 mp, 1983, metrou Iancului, c-tie 1983, cf. 1, dec., et. 7, balcon, 54 mp, imbunatatiri, g, f, p, t, um, locuibili, restaurantul Intermacedonia, super zona, multe facilitati, cadastru, intabulare, discutabil **71.000 €;** ☎0761.749.316/ 0722.824.757

823. **Mihai** Bravu metrou - comision 0% ultimele oferte dec., et. 9/9, 68 mp, 2018, apartament 2 camere, dec., de lux, 2 minute de metrou Mihai Bravu, spatios, smart compartimentat, amplasat intr-un bloc nou.Pozitionare deosebita si facila cu acces direct la Sos. Mihai Bravu. **96.000 €;** ☎0725.985.767 sandu@metropolitanresidence.ro

824. **Mihai** Bravu metrou 100 m, dezvoltator, dec., 57 mp, 2019, bloc nou langa metrou, peretii din caramida, bucatarie 10 mp inchisa, balcon mare, centrala proprie, finisaje premium, accept credit bancar, Mihai Bravu, Vitan, Tineretului, Dristor **71.800 €;** ☎0761.309.031

825. **Mihai** Bravu metrou la 100 m, dezvoltator dec., et. 2/9, 55 mp, 2019, bloc nou chiar langa metrou, peretii din caramida, bucatarie 10 mp inchisa, balcon mare, centrala proprie, finisaje premium, accept credit bancar, Mihai Bravu, Vitan, Tineretului, Dristor, **77.400 €;** ☎0761.309.031

826. **Mihai** Bravu metrou, 100 m, dezvoltator, dec., 55 mp, 2019, bloc nou langa metrou, peretii din caramida, bucatarie 10 mp inchisa, balcon mare, centrala proprie, finisaje premium, accept credit bancar, Mihai Bravu, Vitan, Tineretului, Dristor, **75.012 €;** ☎0761.309.031

827. **Mihai** Bravu metrou, direct dezvoltator, promotie dec., 55 mp, 2019, 3 blocuri noi langa metrou, 10 modele dec.e, direct dezvoltator, peretii din caramida, bucatarie inchisa, balcon, centrala proprie, finisaje premium, accept credit bancar. **72.000 €;** ☎0761.309.031

828. **Mihai** Bravu(Obor),2 camere,de vanzare 65.000 euro semidec., et. 2/8, 60 mp, 1968, **65.000 €;** ☎0731.541.406 alexnitu@galaxyimob.ro

829. **Mihai** Bravu, dec., et. 3/9, 70 mp, 2017, apartament de 2 camere lux, incalzire in pardoseala, fatada ventilata, constructie cadre beton+fatada ventilata, finisaje incluse, comision 0, **89.900 €;** ☎0726.943.143 cristina.matei@metropolitanresidence.ro

830. **Mihai** Bravu, semidec., et. 1/10, 44 mp, 1964, Baba Novac, 5 min metrou Dristor, liber, acte la zi, zona deosebit de civilizata, **57.000 €;** ☎0727.884.946/ 0745.087.966 office_treibrazi@yahoo.com

831. **Mihai** Bravu, 2 camere, terasa 20 mp, dec., et. 9/9, 73 mp, 2018, Apartament compus din 2 camere dec.e, situat la etajul 9, foarte bine compartimentat, foarte spatios, 73.34 mp cu balcon foarte mare - 19,24 mp - dispus pe toata suprafata apartamentului. **96.000 €;** ☎0725.985.767 sandu@metropolitanresidence.ro

832. **Mihai** Bravu, 2 minute de metrou Mihai Bravu, dec., et. 7/9, 55 mp, 2019, direct dezvoltator, comision 0%, 2 camere, terasa 5,38 mp, 79.800 Euro+ tva, finisaje premium incluse in pret, locuri de parcare optional. Profita de ultimele apartamente de 2 camere. **79.800 €;** ☎0786.700.903/ 0724.588.681 vanzari@global-residence.ro

833. **Mihai** Bravu, 300 m metrou, dec., et. 1/2, 2019, spatios, zona semicentrala, aproape de Tineretului, Timpuri Noi, Mall Vitan, metrou Mihai Bravu. Mutare rapida **95.361 €;** ☎0722.204.952

834. **Mihai** Bravu, 5 minute pana la metrou Dristor dec., et. 2/5, 55 mp, 2019, Dezvolator, vinde 2 camere dec.e in proiectul nou de la Dristor. Bloc din caramida cu bucatarie inchisa. DS+P+5, finisaje la alegere sincluse, centrala proprie. Pretul promotional. Parcare. **82.950 €;** ☎0722.248.933 viorel.iosifescu@gmail.com

835. **Mihai** Bravu, finalizat, 5 minut metrou Dristor, dec., et. parter/5, 56 mp, 2018, acte, mutare imediata, imobil din caramida cu finisaje de foarte buna calitate langa statia de metrou Dristor la 5 minute. Bucatarie inchisa, centrala proprie. Direct de la dezvoltator fara comision. **84.000 €;** ☎0722.248.933 viorel.iosifescu@gmail.com

836. **Mihai** Bravu, Tineretului dec., et. 2/9, 73 mp, 2017, particular vand apartament 2 camere, constructie noua, fatada ventilata, incalzire pardoseala, centrala termica individuala, finisajele la solicitarea clientului, **96.000 €;** ☎0721.805.158/ 0722.297.332 gabriela@metropolitanresidence.ro

837. **Mihai** Bravu, Tineretului, dec., et. 3/9, 73 mp, 2017, apartamente noi ansambluri rezidentiale Mihai Bravu, pentru mai multe detalii nu ezitati sa ma contactati la numarul de telefon **96.000 €;** ☎0721.805.158/ 0722.297.332/ 0722.297.332 gabriela@metropolitanresidence.ro

838. **Mihai** Bravu, Tineretului, ultimele 2 apartamente dec., et. 9/9, 61 mp, 2018, apartamentul lux, de 2 camere, 61 mp, vis-a-vis de statia de metrou Mihai Bravu, este dec., spatios, vedere panoramica, bloc nou, constructie 2018, finisaje premium, incalzire prin pardoseala **90.000 €;** ☎0725.985.767 sandu@metropolitanresidence.ro

839. **Mihai** Bravu, vis a vis de metrou Mihai Bravu dec., et. 6/9, 55 mp, 2019, 2 camere, 55 mp utili pozitie excelenta, vis a vis de metrou oferta, 79.800 eur + tva 5%, finisaje la alegere, centrala termica proprie, ansamblu rezidential nou - cadre de beton armat si caramida. **79.800 €;** ☎0786.700.903 vanzari@globalcityresidence.ro

840. **Mihai** Bravu, vis a vis de metrou Mihai Bravu dec., et. 4/9, 55 mp, 2019, direct dezvoltator, 2 cam dec., sos. Mihai Bravu, 79.800 euro +TVA 5%, finisale la alegere incluse in pret, centrala termica proprie, suprafata utila 55 mp, pozele sunt cu titlu de prezentare, **79.800 €;** ☎0786.700.903 vanzari@global-residence.ro

841. **Mihai** Bravu, vis a vis de metrou Mihai Bravu, dec., et. 4/8, 55 mp, 2019, direct dezvoltator, comision 0, 2 camere, 55 mp utili, terasa, 79.800 + tva, finisaje premium incluse in pret, zona Vitan, metrou Mihai Bravu. Contact tel. **79.800 €;** ☎0786.700.903 vanzari@global-residence.ro

842. **Militari** dec., et. 4/7, 42 mp, 2018, ap. 2 cam., constructie noua, caramida, finalizare 2017, finisaje incluse, baie utilata, centrala termica, bucatarie separata. Taxa de mentenanta 0, parcare, parc, RATB, acceptam credit, **37.800 €;** ☎0722.166.933 vanzari@militari-residence.ro

843. **Militari** dec., et. 1/4, 50 mp, 1985, Apusului, etajul 1/4, bloc 1985, dec., gresie, faianta, parchet, termopan, aer conditionat, usa metalica, acte facute, accepta credit. **53.000 €;** ☎0765.348.367

844. **Militari** semidec., et. parter/8, 47 mp, 1987, Bulevardul Uverturii, stradal constructie 1987, vedere stradala, P/8 suprafata 47 mp.Apartamentul este liber, beneficiaza de imbunatatiri decente, detine centrala termica. **47.000 €;** ☎0786.337.300 stefanmoisa@gmail.com

845. **Militari** dec., et. 3/4, 2016, Militari Residence str Tineretului vanzare apartament 2 camere cf 1 dec. bloc din caramida const 2016 et 3 +pod 6 apartamente total , apartamentele sunt la cheie, cu balcon si 2 locuri de parc **45.000 €;** ☎0729.158.583 nicu_imo@yahoo.com

846. **Militari** (aproape de Gorjului) dec., et. 2/4, 52 mp, 1981, oferta apartament confort 1, la cheie, cu balcon, se vinde mobilat si utilat complet, totul de foarte buna calitate, facut pe comanda, modern, toate imbunatatirile, impecabil, acte, ☎0722.301.910

847. **Militari** (Bd Uverturii stradal - T. Masca) dec., et. 2/8, 59 mp, 1981, apartament confort 1 sporit, cu balcon mare la sufragerie si bucatarie, nu dispune de imbunatatiri moderne, este curat, liber-nelocuit, foarte bine compartimentat, zona buna. **60.000 €;** ☎0722.302.080

848. **Militari** 200m metrou, finalizat, 2 camere, dec., et. 9/11, 58 mp, 2019, 2 camere complet dec. 58mp, etaj 9/11 situat in ultima faza a proiectului Rotar Park Residence. **76.500 €;** ☎0757.578.682 razvan@rotarpark.ro

849. **Militari** Apeductului Residence faza 1 dec., et. parter/5, 54 mp, 2018, predare la cheie, contoare gaze si curent electric,apometre, centrala proprie,canalizare , sc 54 mp, living 16 mp, dormitor 12 mp, dressing, bucatarie inchisa, baie cu geam, loc parcare. cash/credit **40.000 €;** ☎0799.936.443

850. **Militari** Auchan, 2 camere, pret promotional dec., et. 1/6, 42 mp, 2018, Apartament 2 camere, complex rezidential, acces bariera, supreghere video, acces uso metrou Gorjului sau Lujerului. **33.650 €;** ☎0741.700.100

851. **Militari** Auchan, apartament la cheie semidec., et. 2/8, 42 mp, 2019, etaj intermediar, finisaje la cheie, baie echipata, utilitati, contor gaz si curent, apa, canalizate, acces facil, zona linistita de vile, statie la 200 m, loc de joaca, parcare, **33.650 €;** ☎0749.800.300 biroupollux@gmail.com

852. **Militari** Auchan, STB 178, 138, 434 ansamblul rezidential este localizat in cartier Militari Residence, cu 3 cai de acces: strada Salcamilor 56 G, Ion luca Caragiale nr.72 A si Strada Orhideelor nr. 47. Statie RATB 178, 138, 434 **41.900 €;** ☎0741.700.100

853. **Militari** Ghencea dec., et. 2/3, 2000, Ghencea Drumul Cooperativei cf1 65 mp bloc nou totul nou renovat balcon inchis imbunatatirii se vinde mobilat si utilat. La 7min de tramvai 41 ideal locuit.Se vinde exact ca in poze. Merita vazut. **56.900 €;** ☎0737.384.412/ 0766.055.889 imobiliaretopcasa@yahoo.com

854. **Militari** langa metrou Pacii, dec., et. 1/11, 57 mp, 2018, Bloc nou Finalizat, la 2 minute de metrou, apartamente disponibile de 2 si 3 camere finisate, contorizare individuala, acte la zi, se accepta credit bancar, direct dezvoltator, comision 0 **75.500 €;** ☎0757.578.681

855. **Militari** Metro apartamente 2 camere semidec., et. 1/8, 40 mp, 2019, suprafete intre 40 si 51 mp util, se predau la cheie, finisaje de calitate, utilitati, canalizare, STB langa complex, loc de joaca, spatii verzi, parcari, zona de vile, preturi de la 31950 euro **31.950 €;** ☎0749.800.300 biroupollux@gmail.com

856. **Militari** Metro, dec., et. 1/6, 68 mp, 2019, Militari Rezidential apusului 2, str acvilei nr. 42, s+p+6e-imobil finalizat, finisat la cheie, ct, 2 balcoane, compartimentare caramida, toate utilitatile, loc parcare, accept credit. **52.000 €;** ☎0767.565.131 contact@reziidentialapusului

Imobiliare vânzări 2 CAMERE

915. **Militari,** Auchan apartamente 2 camere, dec., et. 1/3, 40 mp, 2018, finisaje incluse prestabilite, obiecte sanitare, usi, centrala termica proprie, radiatoare, prize, intrerupatoare, termopan, lift, BCA, termosistem 10 cm, Ratb 178 si 138 **30.000 €;** ☎0720.686.868/ 0734.774.455

916. **Militari,** Auchan, 2 camere la cheie semidec., et. 2/6, 42 mp, 2018, 2 km Lidl, Uverturii, ansamblu rezidential securizat, Ratb 50 m. Vanzare direct de la dezvoltator, comision de vanzare 0%. **33.650 €;** ☎0741.700.100

917. **Militari,** Auchan, ap. 2 cam, mobilat si utilat et. 1/5, 57 mp, 2018, Proprietar, apartament 2 camere, 2 balcoane, etaj 1/5, mobilat si utilat, totul nou, nefolosit si de foarte buna calitate, 57 mp utili, vis-a-vis de Penny Market, Ratb 178 si 138 la 50 ml. **51.000 €;** ☎0723.271.439 cosmin.cojocaru@yahoo.com

918. **Militari,** Auchan, Rezervelor, mutare imediata dec., et. parter/8, 40 mp, 2019, direct dezvoltator, ansamblu rezidential, imobil nou modern, finisaje la alegere, centrala proprie, 10 min. metrou Pacii, Preciziei, RATB 138;178, hypermarcket Auchan, Metro, Mega Image, TVA 5% inclus, **34.500 €;** ☎0734.125.125/ 0721.128.128 officemtresidence@gmail.com

919. **Militari,** Auchan, Str. Rezervelor, dec., et. 2/7, 53 mp, 2019, Militari, Auchan, Str. Rezervelor, direct dezvoltator, mutare imediata, imobil nou, modern, 10 min. metrou Pacii, Preciziei, RATB 138, 178, finisaje la alegere, centrala proprie, TVA 5% inclus in pret. **48.900 €;** ☎0734.125.125/ 0721.128.128 officemtresidence@gmail.com

920. **Militari,** Chiajna, dec., et. 1/3, 55 mp, 2019, dezvoltator, bloc stradal, constructie beton si caramida, bucatarie separata, balcon, centrala proprie, racordat la canalizare orasului, finisaje de calitate superioara, accept credit. **47.000 €;** ☎0725.740.601

921. **Militari,** Chiajna, dezvoltator, semidec., et. 1/8, 40 mp, 2019, de vanzare apartament 2 camere, 40 mp utili, bloc de 8 etaje in constructie. Se preda finisat la cheie, utilitati apa si canalizare, contor gaz si curent, statie la 200 m, plata cash sau credit, **31.950 €;** ☎0749.800.300 biroupollux@gmail.com

922. **Militari,** Chiajna, dezvoltator, dec., et. 5/8, 51 mp, 2019, de vanzare apartament 2 camere, 51 mp util, dec., compus din living, dormitor, bucatarie separata, baie, balcon, hol, se preda finisat la cheie, utilitati, apa, canalizare, statie la 200 m. **41.900 €;** ☎0749.800.300 biroupollux@gmail.com

923. **Militari,** Chiajna, Dudu, dec., et. 1/3, 55 mp, 2018, apartament 2 camere dec. bucatarie inchisa, 55 mp, finisat la cheie la alegere, ob sanitare, usi, centrala termica, radiatoare, prize, intrerupatoare. Canalizare, apa put, gaz, curent. Etaj P, 1, 2 **44.000 €;** ☎0727.195.259/ 0785.225.115 nicole.andreeea@gmail.com

924. **Militari,** Chiajna, Wellness, Ballroom, dec., et. 7/7, 49 mp, 2017, Militari, Rezervelor, apartament 2 camere, Lidl Chiajna **44.500 €;** ☎0725.744.950 andreearezervelor79@gmail.com

925. **Militari,** Complex Apusului, dec., et. parter/3, 45 mp, 2015, Militari va oferim la vanz in zona complex Apusului un ap 2 cam, cf. 1, dec., in S= 45 mp situat la parter-inalt/3 intr-un bloc nou din 2015 cu imbunatatiri si centr termica, **52.500 €;** ☎0733.657.211 danyion67@yahoo.com

926. **Militari,** constructie noua, dec., et. parter/7, 49 mp, caramida, finalizare 2019 finisaje incluse, baie utilata, centrala termica, bucatarie separata. Taxa de mentenanta 0, parcare, parc, RATB, acceptam credit, **47.775 €;** ☎0722.166.933 vanzari@militari-residence.ro

927. **Militari,** dec., bloc nou, 52mp dec., et. 1/8, 52 mp, 2019, Militari, Str. Rezervelor, Auchan, 2 camere dec.,direct dezvoltator, TVA 5% inclus, comision 0%, imobil nou modern, 10 min. metrou Pacii, Preciziei, RATB 138;178, finisaje la alegere, centrala termica. **47.500 €;** ☎0721.128.128/ 0734.125.125 officemtresidence@gmail.com

928. **Militari,** Dudu, Chiajna, dec., et. 2/4, 52 mp, 2019, dezvoltator fara comision, spate restaurant Randunica, constructie finalizata, apartamentul se preda la cheie, zona linistita cu multe vile, accept credit prima casa. **43.000 €;** ☎0725.740.601

929. **Militari,** Dudu, Chiajna, dec., et. 1/3, 45 mp, 2019, dezvoltator, bloc stradal, constructie beton si caramida, balcon, centrala proprie, racordat la canalizare orasului, finisaje de calitate superioara, boxa, pod cu scara interioara, accept credit, **36.000 €;** ☎0725.740.601

930. **Militari,** Gorjului dec., et. 8/10, 55 mp, **63.000 €;** ☎0735.251.111 cameliaciurea24@gmail.com

931. **Militari,** Gorjului semidec., et. 8/9, 50 mp, 1970, Bulevardul Iuliu Maniu, stradal, bloc reabilitat termic 2019 la 1 min de metrou Gorjului, pozitie foarte buna, apartament 2 camere, confort 1, semidec., suprafata 50 mp, balcon mare, vedere stradala. **52.000 €;** ☎0721.907.221/ 0764.716.412

932. **Militari,** Gorjului, confort 2, bloc 4 etaje, renovat, liber, in apropiere metrou, Ratb, **39.000 €;** ☎0744.994.267/ 0763.698.327

933. **Militari,** Gorjului, str. Valea Lunga nr. 49, semidec., et. 3/5, 53 mp, 2014, apartament 2 camere, 2014, 53 mp, etaj 3/5, g, f, p, t, um, ac, centrala proprie, interfon, cam. supraveghere, metrou Gorjului si Valea Oltului, autobuze str. Moinesti, tramvaie B-dul Timisoara. Fara comision. **55.000 €;** ☎0722.658.788 imobiliarelagreu@yahoo.ro

934. **Militari,** Gorjului, Veteranilor. dec., et. 8/8, 52 mp, **56.000 €;** ☎0735.251.111 cameliaciurea24@gmail.com

935. **Militari,** Iuliu Maniu dec., et. 1/6, 60 mp, 2019, direct dezvoltator, bloc nou p+6 beton si caramida Sect.6, predare la cheie, compartimentari interioare caramida,finisaje la alegere, centrala termica, statie Ratb la 50 m, toate utilitatile, parcare. **51.000 €;** ☎0733.248.555/ 0725.083.454 envogueresidence@gmail.com

936. **Militari,** Iuliu Maniu, dec., et. 3/9, 40 mp, 2019, direct dezvoltator, bloc nou 3 din 9 beton si caramida sector 6, predare la cheie, compartimentari interioare caramida, finisaje la alegere, centrala termica, statie Ratb, toate utilitatile, parcare. **38.000 €;** ☎0733.248.555/ 0725.083.454 envogueresidence@gmail.com

937. **Militari,** Iuliu Maniu, dec., et. parter/6, 49 mp, 2019, Direct dezvoltator, bloc nou p+6 beton si caramida sector 6 in complex rezidential, predare la cheie, compartimentari interioare caramida, finisaje la alegere, centrala termica proprie, statie **43.550 €;** ☎0733.248.555/ 0725.083.454 envogueresidence@gmail.com

938. **Militari,** Iuliu Maniu, dec., et. 2/7, 57 mp, 2019, direct dezvoltator, bloc nou p+6 beton si caramida sector 6, predare la cheie, compartimentari interioare caramida, finisaje la alegere, centrala termica, statie Ratb la 50 m, toate utilitatile. **48.200 €;** ☎0733.248.555/ 0725.083.454 envogueresidence@gmail.com

939. **Militari,** Iuliu Maniu, dec., et. parter/6, 63 mp, 2019, direct dezvoltator, bloc nou, beton si caramida sector 6 in complex rezidential, predare la cheie, compartimentari interioare caramida, finisaje la alegere, centrala termica proprie, **59.400 €;** ☎0733.248.555/ 0725.083.454 envogueresidence@gmail.com

940. **Militari,** Iuliu Maniu, dec., et. 1/9, 56 mp, 2019, direct dezvoltator, bloc nou, beton si caramida sector 6, predare la cheie, compartimentari interioare caramida, finisaje la alegere, centrala termica, statie Ratb, toate utilitatile. **49.900 €;** ☎0733.248.555/ 0725.083.454 envogueresidence@gmail.com

941. **Militari,** Iuliu Maniu, dec., et. 1/5, 58 mp, 2018, Pacii, cf 1 dec.e, etaj 1/5, renovate complet la cheie, finalizare 15 August 2018. Bloc caramida, locatie excelenta. La 5 minute de metrou. Se accepta credit. Pret cu TVA inclus. **62.000 €;** ☎0770.750.636/ 0737.384.412 imobiliaretopcasa@yahoo.com

942. **Militari,** Iuliu Maniu, intre piata Gorjului si str Apusului semidec., et. 10, 55 mp, **66.000 €;** ☎0735.251.111 cameliaciurea24@gmail.com

943. **Militari,** Iuliu Maniu, Margelelor, dec., et. 3/5, 55 mp, 2019, oferta dezvoltator, confort 1 dec., etaj 3/5, bloc nou 2019 ,suprafata 45 mp util, la cheie, centrala, 1 balcon, sau curte proprie 35 mp pentru parter, bloc p+5 caramida; **46.500 €;** ☎0725.832.374 oana_adinaneagu@yahoo.com

944. **Militari,** Lacul Morii dec., et. 11/11, 63 mp, 2019, vedere superba spre Lacul Morii. Constructie solida. Finisaje de calitate superioara (Delta Studio, Roca, Pinum, Immergas). Finalizare 2019, direct dezvoltator, comision 0, reducere plata cash, **56.900 €;** ☎0730.879.032 angelo.novuminvest@gmail.com

945. **Militari,** langa Auchan, str. Weiner Palada 62G dec., 74 mp, 2019, Chiajna, Rosu, bloc D+P+7, lift, geam tripan Salamander, pereti zidarie, statie autobuz 178, 138, taxe mentenanta 0, dezvoltator, optional finisaje la alegere, parcare, finalizat, detalii la www.nuferilor.ro, **52.500 €;** ☎0772.020.517/ 0747.298.009 apartamente2016@gmail.com

946. **Militari,** langa Auchan, str. Weiner Palada 62G dec., 70 mp, 2019, Chiajna, Rosu, bloc D+P+7, lift, geam tripan Salamander, pereti zidarie, statie autobuz 178, 138, taxe mentenanta 0, dezvoltator, optional finisaje la alegere, parcare, finalizat, detalii la www.nuferilor.ro, **49.500 €;** ☎0772.020.517/ 0747.298.009 apartamente2016@gmail.com

947. **Militari,** langa metrou Cora Lujerului, bloc nou dec., et. 1/8, 56 mp, 2020, dezvoltator imobiliar vand apartament 2 camere dec., etaj 1 din 8, situat intre Cora Lujerului si mall Plaza, la 5 minute de mers pe jos de statia de metrou Lujerului si 3 minute de Mall Plaza. **73.000 €;** ☎0729.946.970

948. **Militari,** langa metrou Cora Lujerului, bloc nou dec., et. 2/8, 59 mp, 2020, dezvoltator imobiliar vand apartament 2 camere dec., etaj 2 din 8, situat intre Cora Lujerului si mall Plaza, la 5 minute de mers pe jos de statia de metrou Lujerului si 3 minute de Mall Plaza. **77.000 €;** ☎0729.946.970

949. **Militari,** langa metrou Cora Lujerului, bloc nou dec., et. 6/8, 45 mp, 2020, dezvoltator imobiliar vand apartament 3 camere dec., la 5 minute de mers pe jos de statia de metrou Lujerului, etaj 2 din 8, situat intre Cora Lujerului si mall Plaza **62.000 €;** ☎0729.946.970 mihaisilviu.zaharia@gmail.com

950. **Militari,** Lidl, Chiajna, dec., et. 7/7, 49 mp, 2018, apartament 2 camere, Militari, Rezervelor, Lidl, **44.500 €;** ☎0725.744.950/ 0771.310.310 militarirezervelor@gmail.com

951. **Militari,** Lidl, Chiajna, dec., et. 7/7, 50 mp, 2017, Militari, Rezervelor 79, apartament 2 camere, **47.500 €;** ☎0725.744.950 andreearezervelor79@gmail.com

952. **Militari,** Lidl, Chiajna, dec., et. 7/7, 51 mp, 2017, va asteptam in complexul rezidential Militari Rezervelor 79, pentru a vedea viitoarea dumneavoastra locuinta. **47.500 €;** ☎0725.744.950

953. **Militari,** Lujerului, Veteranilor, Scoala 142, dec., et. 3/4, 53 mp, 1980, apartament confort 1, cu balcon, imbunatatiri, termopane peste tot, greesie si faianta, usa metalica, pereti curati cu lavabila, contor de gaze separat, acte, zona linistita cu blocuri de 4 niveluri, **61.000 €;** ☎0722.302.080

954. **Militari,** Moinesti, Petuniei dec., et. parter/4, 65 mp, 2014, Militari, Moinesti, Petuniei. Apartament 65 mp, c-tie 2014, dec., liber, centrala proprie, parter inalt/ 4, bloc caramida. Discutabil. **58.900 €;** ☎0769.470.920

955. **Militari,** Pacii, Belsugului, sector 6, dec., et. 2/10, 53 mp, 2019, apartament 2 camere dec., Militari sect 6, metrou 12 min, Ratb 2 min, bucatarie inchisa, complet finisat, finalizare iunie 2019, centrala, parcare, reduceri pentru avans mare, fara comision. **58.300 €;** ☎0749.115.511/ 0745.005.500 belsuguluiresidence@gmail.com

956. **Militari,** Pacii, OMV, Belsugului, dec., et. 6/10, 53 mp, 2019, pret pt. avans 80%, apartament 2 camere dec., bloc 7, bucataria inchisa, pereti interiori caramida, complet finisat, balcon, centrala, parcare, 150 m Ratb, dezvoltator, finalizare decembrie. **53.100 €;** ☎0749.115.511/ 0745.005.500 belsuguluiresidence@gmail.com

957. **Militari,** Rezervelor 79, Metro, Rosu, dec., et. 7/7, 2017, apartament 2 cam., Militari, Rezervelor langa noul Lidl, **44.500 €;** ☎0725.744.950 andreearezervelor79@gmail.com

958. **Militari,** Rezidential Apusului 2, dec., et. 3/6, 52 mp, 2019, imobil nou finalizat d+p+6e, situat pe strada Acvilei nr 42, constructie si compartimentare caramida, decomndat, geam la beie, finisaje la alegere, parcare proprie, accept credit. **45.000 €;** ☎0767.565.131 contact@rezidentialapusului.ro

959. **Militari,** Rosu, 5 min Lidl, Uverturii, dec., et. 2/3, 62 mp, 2018, apartament 2 camere dec., bucatarie mare inchisa, finalizat, finisaj complet, centrala, intabulat, parcare, utilitati bransate, canalizare, accepta credit, dezvoltator, 5 min linia Ratb 178, Lidl. **59.100 €;** ☎0749.115.511/ 0745.005.500 proprietatinoi@gmail.com

960. **Militari,** Rosu, Crinului, Uzina de apa dec., et. parter/3, 53 mp, 2019, 2 camere, dec., finisat complet la cheie, centrala, balcon, intabulat, bransat, canalizare, parcare, zona linistita, 2 min maxi-taxi, 6 min Ratb, accept credit, fara comision, finalizare August **42.150 €;** ☎0749.115.511/ 0745.005.500 proprietatinoi@gmail.com

961. **Militari,** str. Rezervelor vav supermarket Lidl dec., 55 mp, 2019, apartament finisat, contorizat individual, centrala proprie, predare la cheie. Acces rapid RATB 138, 178, metrou, centre comeciale, gradinita, scoala. bloc finalizat 2019, mutare imediata. **49.700 €;** ☎0734.125.125/ 0721.128.128 office@mtresidence.ro

962. **Militari,** str. Rezervelor vis a vis Lidl, semidec., et. 1/7, 38 mp, 2019, dezvoltator, ap. finisat la cheie, contorizat individual, centrala proprie. Acces rapid Ratb, metrou, centre comeciale, gradinita. Consultanta financiara gratuita si intocmire dosar credit prima/ ipotecar **35.400 €;** ☎0734.125.125/ 0721.128.128 officemtresidence@gmail.com

963. **Militari,** str. Rezervelor, dec., 59 mp, 2019, ap. finisat, contorizat individual, centrala proprie, predare la cheie. Acces rapid RATB 138;178, metrou la 10 min., centre comeciale, gradinita, scoala. D+P+7+M, **52.500 €;** ☎0734.125.125/ 0721.128.128 office@mtresidence.ro

964. **Militari,** str. Rezervelor, Auchan, dec., et. 2/8, 52 mp, 2019, 2 camere dec., direct dezvoltator, TVA 5% inclus, comision 0, imobil nou, modern, 10 min. metrou Pacii, Preciziei, RATB 138; 178, finisaje la alegere, centrala proprie, mutare imediata, bloc finalizat **48.000 €;** ☎0734.125.125/ 0721.128.128 officemtresidence@gmail.com

965. **Militari,** str. Rezervelor, Lidl, dec., 48 mp dec., et. parter/8, 48 mp, 2019, mutare imediata, direct dezvoltator, imobil nou, modern, 10 min. metrou Pacii, Preciziei, 2 min. Ratb 138, 178, finisaje la alegere, centrala proprie, TVA 5% inclus in pret. Acceptam credit ipotecar, prima casa. **42.300 €;** ☎0721.128.128/ 0734.125.125 officemtresidence@gmail.com

966. **Militari,** Uverturii, Lacul Morii, Novum, dec., et. 3/11, 63 mp, 2019, finalizat, vedere superba spre Lacul Morii. Constructie solida. Finisaje de calitate superioara, Saloni, Roca, Pinum, Immergas. Parcare subterana, direct dezvoltator; **59.900 €;** ☎0722.396.904 andrei.novuminvest@gmail.com

967. **Militari,** Veteranilor, semidec., et. 11/11, 65 mp, 1975, 2 cam, Militari, Veteranilor, cf. 1, balcon sti terasa, posibilitati de gradina suspendata, multiple imbunatatiri, necesita igenizare pereti, loc parcare, 2min. pana la metrou, accepta credit, liber, **50.000 €;** ☎0723.351.895/ 021.430.37.15 tinaparaschiv@yahoo.com

968. **Militari,** Veteranilor, R?s?ritului, Gorjului semidec., et. 8/10, 38 mp, 1975, Propietar vand apartament 2 camere confort 2 semidec. renovat gresie, parchet, geamuri termopan, aer conditionat, loc parcare ADP, buc?t?rie mobilata ?i utilata cuptor electric, plita, hota **48.700 €;** ☎0745.054.929

969. **Militari-** Iuliu Maniu dec., et. 2/8, va ofer spre vanzare un apartament de 2 camere, confort 1, gresie, faianta, parchet, termopan, liber, cadastru si intabulare. **60.000 €;** ☎0745.903.252

970. **Mircea** Voda bulevard, semidec., et. 1/10, 55 mp, 1995, la trei minute distanta de statia de metrou Timpuri Noi, apartament cu vedere superba catre Dambovita, sdec, fara imbunatatiri, situat intr-un bloc construit in anul 1995. De vazut neintarziat. **96.000 €;** ☎0744.652.155 gabriel.bozian@abbunited.ro

971. **Moreni,** Dambovita, central, primarie, semidec., et. parter/1, 62 mp, vand ap.2cam. ,ap. in Moreni-Dambovita, central langa primarie,stradal,curte interioara,62 mp,patter de bloc 1 etaj, vedere mixta, renovat, boxa, centrala termica, temopan, usa metalica, parchet, mobilat, parcare. **22.500 €;** ☎0765.394.915/ 0765.065.882 wwiorel@yahoo.com

972. **Mosilor** semidec., et. 8/8, 56 mp, 1981, ap 2 camere etaj 8/8, semidec., 56 mp,bloc 1981 reabilitat termic, aer conditionat, 2 balcoane, pret negociabil. **69.000 €;** ☎0751.053.622/ 0751.053.625 sigmaserviceimob@yahoo.com

973. **Mosilor** Fainari Luncsoara dec., et. 7/10, 56 mp, 1982, ap dec., curat gresie, faianta, parchet, termopan, bucatarie mare hol generos. Bloc nestradal, acte in ordine liber. Vecinatati Metrou 3-4 minute Stefan cel Mare Piata Parc. **77.500 €;** ☎0771.791.542

974. **Mosilor,** semidec., et. 3/10, 55 mp, 1982, apartamentul este situat pe Calea Mosilor, in apropiere de Obor, etajul 3 din 10, semidec., mobilat si utilat, balcon inchis, liber **79.500 €;** ☎0724.254.024 balescu.ionut@gmail.com

975. **Mosilor,** semidec., et. 6/8, 55 mp, 1982, stradal, apropiere intersectie Eminescu, vedere spate, bloc reabilitat, parchet, termopan, gresie, faianta, balcon inchis cu termopan, usa metalica, liniste, mobilat **71.500 €;** ☎0724.278.376

976. **Mosilor,** Banc Post, bloc stradal, semidec., et. 2/8, 54 mp, 1982, apartament confort 1, situat la etajul 2/8, are 54 mp. bloc 1982, reabilitat, cadastru si intabulare, liber **78.900 €;** ☎0731.144.151/ 021.231.23.18

977. **Mosilor,** Bucur Obor, Ion Maiorescu, dec., et. 2/6, 65 mp, 2008, apartament 2 camere, dec., etaj 2/6, suprafata 65 mp, 2 bai, balcon, bloc 2008, finisaje superioare, centrala termica proprie, curte, vecinatati bune, liber, scara curata, acte in regula. **120.000 €;** ☎0721.270.266 dorina@21imobiliare.ro

978. **Mosilor,** Obor metrou, dec., et. 9/9, 60 mp, 1982, 2 camere dec. langa metrou Obor, 1982, 60 mp construiti, gresie, faianta, parchet, termopane, balcon inchis, ideal pentru locuit sau investitie, inchiriere, bloc reabilitat, 1 minut de metrou **70.900 €;** ☎0749.131.838

979. **Mosilor,** Obor, bloc 1982, dec. dec., et. 6/10, 57 mp, 1982, etajul 6, amenajat, gresie, faianta, parchet, termopan, bucatarie mare, hol generos, acte la zi, scara curata, zona linistita, bloc nestradal, 4 minute metrou Stefan cel Mare, piata, parc. **76.900 €;** ☎0755.080.420

980. **Mosilor,** Stefan cel Mare, Fainari, dec., et. 3/10, 57 mp, 1982, 3/10, real, dec., g, f, um, bucatarie mare inchisa, 2 debarale, balcon, orientat pe est, metrou, toate actele, pozitie excelenta, vedere spate, verdeata, liniste, se vinde mobilat Mobexpert **76.900 €;** ☎0728.092.281 domoestate@yahoo.com

981. **Mosilor,** Stefan cel Mare, metrou, dec., et. 9/9, 58 mp, 1980, 2 minute metrou, 9/9 cu etaj tehnic, 58 mp, semimobilat, renovat complet, gresie, faianta, parchet, termopan, usa metalica, usi interioare noi, aer conditionat, 2 balcoane, bloc reabilitat termic, cadastru, intabulare, disc., **69.900 €;** ☎0787.882.999

982. **Muncii,** Campia Libertatii, dec., et. 9/10, 54 mp, 1970, Baba Novac, confort 1, dec., bloc reabilitat termic, scara curata, geam la baie, termopane, situat la 5 min de parcul IOR si 8-9 minute metrou Muncii, merita vazut. **56.000 €;** ☎0732.135.471

983. **Mutare** in curand, predare la cheie, dec., et. 1/3, 54 mp, 2019, aprope gata Carrefour Grand Arena. Predare la cheie. Comision 0. **59.900 €;** ☎0722.204.952

984. **Nerva** Traian dec., et. 2/3, 58 mp, 1940, persoana fizica, vand apartament zona Nerva Traian, suprafata 58 mp, etaj 2/3 imobil din 1940 fara bulina. Detalii la tel. **50.000 €;** ☎0744.555.005 goldensteinhaim@gmail.com

985. **Nerva** Traian, Timpuri Noi, dec., et. 6/11, 84 mp, 2018, imobil nou, finalizat, mutare rapida, 3 min. de metrou, finisaje de lux, parcare subterana. Foarte aproape de Centrele Universitare Nicolae Titulescu, Titu Maiorescu si Dimitrie Cantemir. **125.000 €;** ☎0736.380.187/ 0736.380.187 constantin.s@star-construct.ro

986. **Nerva** Traian, Timpuri Noi, dec., et. 8/8, 60 mp, 1993, Nerva Traian, adiacent, Vlaicu Voda 5, 2 camere, dec., 8/8, complet mobilat si utilat **84.000 €;** ☎0722.541.458 catalin_02@yahoo.com

987. **Nicolae** Grigorescu - Camil Ressu - chiar langa parc semidec., et. 5/10, 56 mp, 1976, Piata Matei Ambrozie, apartament de 2 camere cu suprafata totala de 56mp, fara imbunatatiri. Blocul este reabilitat, termopane, usa metalica. Apartamentul se afla la 3 minute de metrou 2 minute parc **63.000 €;** ☎0769.651.162

988. **Nicolae** Grigorescu, semidec., et. 5/10, 56 mp, 1976, chiar pe Lotrioara, 3 minute metrou si parc, cf. 1, bloc reabilitat, balcon mare, 56 mp, toate actele, fara imbunatatiri **63.000 €;** ☎0728.777.132 adriangeambei@yahoo.com

989. **Nicolae** Grigorescu, semidec., et. 3/3, Titan, parc IOR, 5 minute metrou Titan,chiar la Potcoava, stradal pe Nicolae Grigorescu, bloc reabilitat, gresie, faianta, parchet, termopane, usa metalica, AC, complet mobilat si utilat, liber. **55.000 €;** ☎0732.135.467

990. **Nicolae** Grigorescu, Camil Ressu, parc IOR semidec., et. 3/10, 53 mp, 1970, metrou 2 minute, piata Salajan 2 minute, cf. 1, blocul este reabilitat, curat, termopane, fara imbunatatiri, merita **65.000 €;** ☎0732.135.471

991. **Nicolae** Grigorescu, Lotrioara, semidec., et. 5/10, 56 mp, 1976, chiar la parc, 3 minute metrou Nicoale Grigorescu, balcon mare 8 mp, termopane, curat, bloc reabilitat termic, liber, acte ok, merita vazut. **63.000 €;** ☎0732.135.471

992. **Nicolae** Grigorescu, Piata Salajan, Theodor Pallady dec., et. 1/10, 54 mp, 1974, termopane, bloc reabilitat, curat, toate actele, fara imbunatatiri, **56.000 €;** ☎0732.135.467 ramax2016@yahoo.com

993. **Nicolae** Grigorescu, Salajan, Titan, dec., et. parter/2, 69 mp, 2019, promo direct dezvoltator 2 camere, cu curte gratuita, langa metrou N. Grigorescu **69.700 €;** ☎0730.170.085 bogdan.mavrogheorghe@zonadesud.ro

994. **Nicolae** Grigorescu, Salajan, Titan, dec., et. 2/3, 63 mp, 2019, promo direct dezvoltator, 2 camere dec., situat langa statia de metrou Nicolae Grigorescu, **63.200 €;** ☎0730.170.085 bogdan.mavrogheorghe@zonadesud.ro

995. **Nicolae** Grigorescu, Theodor Pallady, dec., et. 9/10, 54 mp, 1975, 5 minute metrou si piata, Salajan, Trapezului, dec., gresie, faianta, parchet, termopane, usa metalica, bloc reabilitat, retras de la bulevard, toate actele. **64.000 €;** ☎0732.135.467 ramax2016@yahoo.com

996. **Nicolae** Teclu metrou, bucatarie mobilata dec., et. 1/7, 57 mp, 2019, Va propun spre vanzare un apartament cu 2 camere, situat la 8 minute de mers pe jos pana la statia de Metrou Nicolae Teclu. Bucatarie Mobilata si utilata, Ac Inclus, Finisaje Premium. Dezvoltator. **62.000 €;** ☎0736.380.184/ 0725.597.221 claudiu.p@star-construct.ro

997. **Nicolae** Teclu, 8 min. metrou, bucatarie utilata dec., et. 1/6, 60 mp, 2019, mobilata, fara comision! Bloc nou. Avans minim 5 %! 60 mp, dec., etaj 1/6. Se vinde complet finisat: gresie, faianta, parchet, usi, obiecte sanitare, prize si intrerupatoare, centrala termica, calorifere. **64.500 €;** ☎0736.380.186/ 0748.631.811 cristina@star-construct.ro

998. **Nicolae** Teclu, bucatarie utilata, aer conditionat dec., et. 1/7, 2019, Nicolae Teclu, bucatarie mobilata utilata, aer conditionat inclus in pret, 7 minute de metrou, finisaje la alegere, total dec., se accepta credit prima casa cu avans de 5%. Reprezentant vanzari **61.500 €;** ☎0736.380.187/ 0725.597.221 constantin.s@star-construct.ro

999. **Nicolae** Teclu, bucatarie utilata, metrou 7 minute dec., et. 1/7, 56 mp, 2019, Va propun un apartament de 2 camere, dec., cu bucatarie mobilata si utilata si un aparat de aer conditionat in living. Reprezentant vanzari fara comision. **58.570 €;** ☎0736.380.187/ 0725.597.221 constantin.s@star-construct.ro

1000. **Nicolae** Teclu, metrou 8 min, bucatarie mobilata dec., et. 1/7, 56 mp, 2019, Va propun spre vanzare un apartament cu o suprafata utila de 56 mp situata la doar 8 minute de mers pe jos, pana la statia de metrou Nicolae Teclu. Bucatarie complet mobilata si utilata. Dezvoltator. **61.500 €;** ☎0736.380.184/ 0725.597.221 claudiu.p@star-construct.ro

1001. **Nord,** Oopeni, 2 camere 2018 dec., et. 1/4, 68 mp, 2018, Ap ultimul acest tip, ansamblu rezidential nou, direct dezvoltator - www.ambasador-home.ro - comision 0 %, dec., lift, balcon granit, finisaje lux, paza, videointerfon. **68.800 €;** ☎0734.442.219 anca.serban@ambasador-home.ro

1002. **Nordului,** V. Madgearu Satul Francez, Herastrau, semidec., et. 4/6, 90 mp, 2004, luxos, spatios si linistit. 90 mp util +terasa 22 mp +loc parcare subterana inclus. Permite recompartimentare 3 camere. Se vinde mobilat si utilat ca in foto. **175.000 €;** ☎0723.214.491 technosys@xnet.ro

1003. **Obor** Mihai Bravu Spectrum semidec., et. 2/10, 60 mp, 1968, ap 2 camere et 2 cu gresie faianta parchet termopan, balcon mare pe toata suprafata apt. Pozitie excelenta, metroul Obor la 3 minute. Acte in ordine, eliberabil. Ideal investitie sau locuit. **63.000 €;** ☎0771.791.542

1004. **Obor** Pasaj, M. Bravu,et.2 semidec., et. 2/10, 57 mp, 1970, semidec., amenajat, gresie, faianta, parchet, termopan, balcon mare,liber, acte la zi, scara curata, pozitie excelenta, ideal investitie sau locuit, 3 min metrou Obor. Ideal investitie sau locuit **62.000 €;** ☎0755.080.420

1005. **Obor,** semidec., et. 9/10, 62 mp, 1964, vanzare apartament, 2 camere foarte spatios. **59.000 €;** ☎0764.100.045 onuburlacu@gmail.com

1006. **Obor,** Stefan cel Mare, sos.Colentina stradal, dec., et. 2/10, 52 mp, 1970, metrou Obor 1min. Kaufland, Mall Veranda 5 min.,bloc reabilitat termic, foarte civilizat, fara risc seismic, usa metalica, termopan, pe mijloc, orientare est, cadastru, intabulare, energetic, **58.000 €;** ☎0722.614.867/ 021.688.08.67

1007. **Obor,** Colentina, Dna Ghica, dec., et. 7/10, 54 mp, 1976, vav Parcul Plumbuita, Metrou Obor 10 min. Pipera 10 min. langa BCR, planul 2, bloc fara risc seismic, pe mijloc, orientare est, termopan, AC, cadastru, intabulare, se accepta credit, eliberabil rapid **55.000 €;** ☎0722.614.867/ 021.688.08.67

1008. **Obor,** Colentina, Doamna Ghica parc Plumbuita, dec., et. parter/8, 56 mp, 1980, metrou Obor 10 min., mall Veranda, Kaufland 5 min. Ratb 3 min., bloc 1980 reabilitat termic, imbunatatiri, renovat recent g, f, p, um, th, ac, cadastru, intabulare, accept credit prima casa, eliberabil rapid, **59.000 €;** ☎0723.947.833/ 0722.614.867

1009. **Obor,** Colentina, Doamna Ghica, Tei, dec., et. 10/10, 40 mp, 1976, langa Soala 30, vav Parcul Plumbuita, Tei, 15 min metrou Obor cf 2, dec, 40 mp, bloc 1976 reabilitat termic, terasa fara probleme pe mijloc, orientare est, imb, termopan, um, cadastru, intabulare, **42.500 €;** ☎021.380.28.14/ 0737.435.628

1010. **Obor,** Colentina, Doamna Ghica, Tei, vav parc semidec., et. 2/10, 43 mp, 1976, Plumbuita, 15 min metrou Obor, langa Scoala 30 bloc 1976 reabilitat termic, baie cu fereastra, orientare sud, imbunatatiri g, f, p, termopan, um, cadastru, intabulare, **45.900 €;** ☎021.380.28.14/ 0737.435.628

1011. **Obor,** Colentina, Kaufland, 3minute de metrou dec., et. 5/10, 52 mp, 1976, Mall Veranda, Mega Image, stradal, cf. 1, bloc reabilitat termic, fara risc seismic, fara imbunatatiri, doar termopan, gresie, faianta, mai vechi, zugravit, contorizat, cadastru si intabulare, liber, accept credit. **60.000 €;** ☎0724.336.834

1012. **Obor,** Colentina, Teiul Doamnei vav Sectia 7, dec., et. 5/10, 52 mp, 1971, 10 min metrou, aproape Kaufland, Parc Plumbuita, Tei, bloc 1971 reabilitat termic fara risc seismic, orientare sud-est, pe mijloc, fara imb., recente termopan, ac, um, liber, cadastru, intabulare. **56.500 €;** ☎021.380.28.14/ 0737.435.628

1013. **Obor,** Colentina, Teiul Doamnei, sectia 7 Politie, dec., et. 2/10, 57 mp, 1985, aproape Kaufland, Piata, mall Veranda, 12 min metrou Obor, 5 min Parcul Tei, Plumbuita, cf. 1 dec., 57 mp, bloc 1985, orientare V, pe mijloc, imb, g, f, p, termopan, um, cadastru, intabulare **64.000 €;** ☎021.380.28.14/ 0737.435.628

1014. **Obor,** M. Bravu, bd. Ferdinand x Dimitrov, semidec., et. parter/10, 1970, Stradal intrare si vedere stradale ideal pentru firma, cabinet medical avocat-notar, salon infrumusetare, pretabil orice, metroul la 3 min. Ap. este foarte spatios, trebuie renovat, cadastru, intabulare. **59.000 €;** ☎0722.614.867/ 0723.947.833

1015. **Obor,** metrou, bloc reabilitat stradal, dec. dec., et. 4/10, 57 mp, 1974, et. 4, balcon inchis, dec., termopan, um, gresie, faianta parchet, liber, acte la zi, pozitie excelenta, 2 minute metrou, parc, piata, Stefan cel Mare, Mosior, Colentina, Veranda Mall, Kaufland **67.000 €;** ☎0745.541.761

1016. **Obor,** Mihai Bravu, Primaria sector 2, semidec., et. parter/10, 56 mp, 1965, Str. Avrig la 2 min. de metrou Obor, langa piata, Mall Veranda, pozitionare buna, bloc reabilitat termic, parter cu balcon, baie cu fereastra, cadastru-intabulare, doar cash, necesita renovare, pentru familie. **53.000 €;** ☎0723.947.833/ 0722.614.867

1017. **Obor,** str. Masina de Paine, Teiul Doamnei sectia 7 semidec., et. 8/10, 54 mp, 1971, metrou Obor 7 min. Mall Veranda, 5 min. bloc reabilitat termic, ap. 2 cam. de mijloc, baie cu fereastra, renovat recent integral, balcon mare, gfp,um, ac, usi-instalatii noi, cadastru, intabulare, energetic, **63.000 €;** ☎0722.614.867/ 0737.435.628

1018. **Obor,** Teiul Doamnei, Colentina, Complex Rosegarden semidec., et. 8/11, 64 mp, 2012, metrou Obor 7 min., Pipera 10 min, mall Veranda, bloc 2010 stradal, vedere spate, 2 lifturi, paza BGS, orientare est, pe mijloc, contorizat, mobilat complet utilat, ideal investitie inchiriere, **73.000 €;** ☎0722.614.867/ 0723.947.833

1019. **Oferta** vanzare 2 camere Crangasi dec., et. 1/8, 52 mp, 1984, **66.500 €;** ☎0784.409.030 codrescu.petre@galaxyimob.ro

1020. **Oferta** vanzare 2 camere Crangasi dec., et. 2/4, 50 mp, 1983, **66.500 €;** ☎0784.409.030 codrescu.petre@galaxyimob.ro

1021. **Oferta** vanzare 2 camere Crangasi dec., et. 8/8, 48 mp, 1985, **67.500 €;** ☎0784.409.

Imobiliare vânzări 2 CAMERE

1076. **Pallady,** metrou 1 Decembrie 1918, sector 3, dec., et. parter/5, 49 mp, 2019, apartament 2 camere 48,75 mp utili, complet finisat si utilat cu centrala termica proprie, calorifere, obiecte sanitare, tamplarie PVC, geam termoizolant usa metalica, instalatii sanitare, **45.100 €;** ☎0770.480.480/ 0770.460.460 office@estimobiliar.ro

1077. **Pallady,** metrou 1 Decembrie 1918, sector 3, dec., et. parter/4, 49 mp, 2019, apartament 2 camere 49,10 mp utili, complet finisat si utilat cu centrala termica proprie, calorifere, obiecte sanitare, tamplarie PVC, geam termoizolant usa metalica, instalatii sanitare, **49.305 €;** ☎0770.490.490/ 0770.460.460 office@estimobiliar.ro

1078. **Pallady,** metrou 1 Decembrie 1918, sector 3, dec., et. 5/5, 109 mp, 2018, apartament 2 camere cu terasa 108,75 mp utili, complet finisat si utilat cu centrala termica proprie, calorifere, obiecte sanitare, tamplarie PVC, geam termoizolant usa metalica, instalatii sanitare, **81.900 €;** ☎0770.480.480/ 0770.460.460 office@estimobiliar.ro

1079. **Pallady,** metrou 1 Decembrie 1918, sector 3, dec., et. parter/4, 48 mp, 2018, apartament 2 camere dec., 48,18 mp utili, complet finisat si utilat cu centrala termica proprie, calorifere, obiecte sanitare, tamplarie PVC, geam termoizolant, usa metalica, instalatii sanitare, **45.500 €;** ☎0770.480.480/ 0770.460.460 office@estimobiliar.ro

1080. **Pallady,** metrou 1 Decembrie 1918, sector 3, dec., et. 1/4, 57 mp, 2019, apartament 2 camere dec., 57.05 mp utili, complet finisat si utilat cu centrala termica proprie, calorifere, obiecte sanitare, tamplarie PVC, geam termoizolant, usa metalica, instalatii sanitare. **51.500 €;** ☎0770.490.490/ 0770.460.460 office@estimobiliar.ro

1081. **Pallady,** metrou 1 Decembrie 1918, sector 3, dec., et. 2/4, 42 mp, 2019, apartament 2 camere, tip studio, 41.80 mp utili, se livreaza complet finisat si utilat cu centrala termica proprie, calorifere, obiecte sanitare, tamplarie PVC, usa metalica, instalatii sanitare. **41.700 €;** ☎0770.490.490/ 0770.460.460 office@estimobiliar.ro

1082. **Pallady,** metrou Nicolae Teclu, sector 3, dec., et. 1/3, 46 mp, 2019, apartament 2 cam tip studio 45,4 mp utili, complet finisat si utilat cu centrala termica proprie, calorifere, obiecte sanitare, tamplarie PVC, geam termoizolant usa metalica, instalatii sanitare. **40.850 €;** ☎0770.480.480/ 0770.460.460 office@estimobiliar.ro

1083. **Pallady,** metrou Nicolae Teclu, sector 3, dec., et. 1/3, 61 mp, 2019, apartament 2 camere 60.5 mp utili, complet finisat si utilat cu centrala termica proprie, calorifere, obiecte sanitare, tamplarie PVC, geam termoizolant usa metalica, instalatii sanitare. **52.250 €;** ☎0770.480.480/ 0770.460.460 office@estimobiliar.ro

1084. **Pallady,** Opel, 1 Decembrie dec., et. 1/3, 62 mp, 2018, direct proprietar, vand apartament dec., 62 mp, bucatarie mare, inchisa, in bloc exclusivist, parcare subterana cadastrata inclusa in pret, finisaje de lux, 10-12 min metrou 1 Decembrie. **64.000 €;** ☎0738.191.831/ 0724.458.272

1085. **Pallady,** Ozana, cartierul nou, dec., et. parter/4, 48 mp, 2019, vand apartament 2 camere, complet dec., 48 mp, situat pe parter inalt, in bloc nou. apartamentul se vinde complet finisat, cu gresie, faianta, parchet. **44.500 €;** ☎0749.450.409/ 0771.789.644

1086. **Pallady,** Ozana, Penny, 2 min tramvai, 5 min metrou semidec., et. 6/11, 40 mp, 2018, apartament 2 camere tip studio, in finalizare, mutare rapida. semi stradal, 2 min pana la blvd, 5 min metrou, complex cu bariera, loc de joaca, spatii verzi. **46.500 €;** ☎0771.789.644

1087. **Pallady,** Prevederii dec., et. 2/10, 46 mp, 1974, vand str. Prevederii, Pallady, 2 cam. dec. renovate, amenajate, centrala de apartament, bloc anvelopat, **63.700 €;** ☎0722.344.161

1088. **Pallady,** Titan, 1 Decembrie, ap 2 camere, dec., et. 3/5, 50 mp, 2019, apartament 2 camere, dec., caramida integral, etaj 3/5. Finalizare iunie. Metrou 8 min, 1 Decembrie. Se poate achizitiona prin credit ipotecar.Direct dezvoltator, comision 0. **56.000 €;** ☎0738.191.831 florin.urda@ansambluri-noi.ro

1089. **Pallady,** Titan, 1 Decembrie, studio spatios, dec., et. 1/5, 42 mp, 2019, Studio spatios, dec., caramida, balcon. Finisaje la alegerea dvs. Finalizare septembrie. Se accepta credit prima casa. Direct dezvoltator, comision 0. **39.805 €;** ☎0738.191.831 florin.urda@ansambluri-noi.ro

1090. **Pallady,** Titan, metrou 1 Decembrie dec., et. 2/4, 57 mp, 2018, apartament 2 camere, dec., etaj 2/4, caramida. Direct dezvoltator, comision 0. Se accepta credit Prima Casa. Finisajele sunt la alegerea dumneavoastra. **51.500 €;** ☎0738.191.831 florin.urda@ansambluri-noi.ro

1091. **Pallady,** Titan, metrou 1 Decembrie ap 2 cam, dec., et. 2/7, 60 mp, 2019, apartament 2 camere, dec., spatios, balcon, spatii verzi, zona linistita. Finisaje premium la alegerea dvs. Se accepta credit Prima Casa.Direct dezvoltator, comision 0. **64.500 €;** ☎0738.191.831 florin.urda@ansambluri-noi.ro

1092. **Pallady,** Titan, Metrou 1 Decembrie, ap 2 cam dec., et. 4/4, 57 mp, 2018, Apartament 2 camere, dec., caramida, balcon spatios. Finisaje lux, totul la alegerea dvs.Finalizat - 2018. Se accepta credit prima casa.Direct dezvotator, comision 0. **55.000 €;** ☎0738.191.831 florin.urda@ansambluri-noi.ro

1093. **Pallady,** Titan, Metrou 1 Decembrie, ap 2 cam, dec., et. 1/4, 50 mp, 2019, apartament 2 cam, dec., caramida, zona linistita. Etaj 1/4. Finalizare- septembrie, direct dezvoltator, comision 0. Finisaje LUX, la alegerea dumneavostra. **54.900 €;** ☎0738.191.831 florin.urda@ansambluri-noi.ro

1094. **Pallady,** Titan, metrou 1 Decembrie, ap 2 cam, dec., et. 2/7, 56 mp, 2019, apartament 2 camere, dec., caramida, etaj 2/7. Finisaje la alegerea dvs. Metrou Nicolae Teclu, 7 min. Direct dezvoltator, comision 0. Se accepta credit. **61.500 €;** ☎0738.191.831 florin.urda@ansambluri-noi.ro

1095. **Pallady,** Titan, metrou 1 Decembrie, ap 3 cam, dec., et. 1/4, 54 mp, 2019, ap 2 camere, dec., caramida, balcon. Etaj 1/5, finisaje la alegerea dvs. Zona linisita, statii verzi, locuri de joaca. Se accepta credit prima casa. Direct dezolvator, comision 0. **51.110 €;** ☎0738.191.831 florin.urda@ansambluri-noi.ro

1096. **Pallady,** Titan, metrou 1 Decembrie, ap 3 cam, dec., et. 1/3, 64 mp, 2019, apartament 3 camere, dec., caramida, etaj 1/3. Zona verde, linistita, zona de vile. Finalizare mai. Direct Dezvoltator, comision 0. Se accepta Credit Prima Casa. **65.000 €;** ☎0738.191.831 florin.urda@ansambluri-noi.ro

1097. **Pallady,** Titan, metrou 1 Decembrie, ap. 2 cam, dec., et. 1/4, 54 mp, 2019, apartament 2 camere, spatios, balcon, spatii verzi. Finisaje la alegerea dumneavostra. Direct dezvoltator, comision 0. Se accepta credit Prima Casa. **51.110 €;** ☎0738.191.831 florin.urda@ansambluri-noi.ro

1098. **Pallady,** Titan, metrou 7 minute ap 2 cam, dec., et. 1/7, 57 mp, 2019, apartament 2 camere, dec., etaj 1/7, Nicolae Teclu 7 minute distanta. Finisaje premium la alegere, Bucatarie utilata si mobilata, AC, baie utilata si mobilata. Direct dezvolator, comision 0. **61.500 €;** ☎0738.191.831 florin.urda@ansambluri-noi.ro

1099. **Pallady,** Titan, Metrou Nicolae Teclu, ap 2 cam, dec., et. 1/4, 55 mp, 2019, Apartament 2 camere, dec., spatios, balcon. Etaj 1/4, lift, loc de parcare inclus. Se accepta credit Prima Casa. Finisaje la alegerea dvs. Direct dezvoltator, comision 0. **51.110 €;** ☎0738.191.831 florin.urda@ansambluri-noi.ro

1100. **Pallady,** Titan, metrou, debara dec., et. 1/7, 61 mp, 2019, Apartament 2 camere cu debara, dec., finisaje premium la alegerea dumneavoastră.Bonus bucatarie mobilata si utilata, ac montat in zona de living. Direct dezvoltator, comision 0. **66.000 €;** ☎0738.191.831 florin.urda@ansambluri-noi.ro

1101. **Panduri,** 1-2 minute de Monitor, dec., et. 7/8, 57 mp, 1988, 1988 constructie bloc, reabilitat termic, dec. 57, etaj 7/8, gresie, faianta, parchet, termopane, usa metalica, aer conditionat, mobilat si utilat, liber. **82.900 €;** ☎0731.144.153/ 021.231.23.18

1102. **Panduri,** Cotroceni, dec., et. parter/8, 53 mp, 1993, apartament Panduri elegant semimobilat lux (negociabil). **93.000 €;** ☎0724.037.911 rolicka@yahoo.com

1103. **Panduri,** Monitorul Oficial, 2 camere, etajul 2/8, semidec., et. 2/8, 55 mp, 1998, apartament 2 camere de vanzare pe soseaua Panduri nr. 5, bloc de monolit din 1998, etajul 2/8, 55 mp, mobilat si utilat, 1 balcon, orientat pe nord-est, comision 0 %. www.realkom.ro **93.000 €;** ☎0740.620.112 marian.popa@realkom.ro

1104. **Panselelor,** Oltenitei, metrou Aparatori, dec., et. 4/4, 52 mp, 1985, dec., liber, disponibil imediat, termopan, gresie, faianta, parchet, renovat, aer conditionat, scara ok, intabulare, pozitie dosebita 5 minute metrou, accept credit, merita vazut, ocazie, **56.500 €;** ☎0727.468.617 sector4imobiliare@gmail.com

1105. **Pantelimon** et. 5/10, 40 mp, Spital, sc. gen. 66, cf. 2, 5/10, balcon in termopan, 40mp, bl. reabilitat termic, geam la baie, bloc si scara foarte civilizat, contor gaze separat, toate utilitatile, cadastru intabulare, pret bun. **38.000 €;** ☎0761.749.316/ 0722.824.757

1106. **Pantelimon** Delfinului Chisinau, Mega Mall, stradal dec., et. 9/10, 52 mp, 1976, 9/10, ocazie, investitie, cf. 1, dec. 52 mp pe mijloc, scara stradala, bloc fara risc seismic, balcon spatios, g, f, t, bine intretinut, pozitie de exceptie, cadastru si intabulare, liber, numai cash, **50.000 €;** ☎0770.956.572

1107. **Pantelimon** Ivonco Residential, apartament 2 camere 57 mp, apartament 2 camere open space et. 5, util 57 mp, 1 bucata, 52000 euro+tva 5% (loc parcare plus boxa inclus), **54.600 €;** ☎0744.651.044/ 0744.798.859 dan.popescu@mike.com.ro

1108. **Pantelimon,** semidec., et. 5/10, 40 mp, 1974, 2 camere, confort 2, semidec. etaj 5/10 reabilitat termopan, usa metalica, parchet, liber, **37.500 €;** ☎0773.910.634

1109. **Pantelimon,** dec., et. 10/10, 1988, Cimitirul Armenesc, cf 1, semistradal, liber, acte la zi, 10 min metrou lancului. **55.500 €;** ☎0727.884.946/ 0745.087.966 office_treibrazi@yahoo.com

1110. **Pantelimon,** semidec., et. 6/10, 40 mp, 1973, vis a vis de spital, strada biserica Marcuta, 2 camere confort 2, etaj 6/10, liber, bloc reabilitat termopan, usa metalica, **37.500 €;** ☎0799.286.629

1111. **Pantelimon,** apartament 2 camere, semidec., et. 2/10, 42 mp, 1975, 2 cam, sdec, etaj 2.10, multiple imbunatatiri, 2 min Mega Mall, geam la baie, cadastru si intabulare, **44.900 €;** ☎0770.236.372 catalin@confortcasaimobiliare.ro

1112. **Pantelimon,** Cora, semidec., et. parter/4, 30 mp, 1977, 2 cam., cf. 3 semidec., ap. este amenajat an 2017, instalatii el. sanitara noua, faianta, gresie, parchet, termopan, usa metal, se vinde mob. complet, neutilat, pret usor disc., **32.000 €;** ☎0722.295.546 anagholami2@gmai.com

1113. **Pantelimon,** Cora, 5 minute metrou Pantelimon, dec., 55 mp, 2018, imobil situat stradal pe Sos. Cernica langa Lidl, Mega Image padure si lac, imobil finalizat 2019, toate actele, liber, racordat la utilitati, acceptam orice varianta de plata inclusiv prin credit. **45.000 €;** ☎0728.879.797/ 0728.879.796

1114. **Pantelimon,** Cora, Liceul Blaga, et. 4/4, cf. 2, amenajat, utilat, foarte curat si modern, merita vazut, disc., **31.500 €;** ☎0722.414.299

1115. **Pantelimon,** Ivonco Residential apartament 2 camere 2018, apartament 2 camere open space et. 5, util 57 mp; 1 bucata - 52000 euro + tva 5 % (loc parcare+boxa inclus) **54.600 €;** ☎0744.651.044/ 0744.798.859 dan.popescu@mike.com.ro

1116. **Pantelimon,** rond Delfinului, sector 2, dec., et. 7/10, 54 mp, 1978, 2 cam., cf. 1, dec., 7/10, multiple imbunatatiri, bloc reabilitat termic, foarte aproape de Mega Mall, Piata Delfinului si metrou, mobilat si utilat modern, panorama excelenta, nu negociaza pretul, **69.999 €;** ☎0723.351.895/ 0745.351.895 tinaparaschiv@yahoo.com

1117. **Parc** Bazilescu, 2 camere cu terasa dec., et. 1/3, 94 mp, 2019, apartament 2 camere, finisaje la alegere, centrala termica, spatios, teresa 22 m, acte la zi, orice varianta de finantare, comision 0%, optional loc de parcare in garaj, **85.000 €;** ☎0727.831.455 dimitri.serban@gmail.com

1118. **Parc** Bazilescu, 2 camere, constructie noua dec., et. 2/3, 57 mp, 2019, apartament centrala termica Veissman, finisaje la alegere, tamplarie Salamander, acte la zi, zona linistita de case, optional loc de parcare la garaj, comision 0%, **70.000 €;** ☎0727.831.455 ioachim.catalin@gmail.com

1119. **Parcul** Carol, Eroii Revolutiei, Tineretului dec., et. 7/7, 45 mp, 1966, Proprietar, particular, vand apartament 2 camere, central, dec., 100 m Parcul Carol, intrare stradala, vedere spate, curat, luminos, linistit, geam mare la baie, ac, g, f, p, **47.000 €;** ☎0735.042.527 viovivape@yahoo.com

1120. **Parcul** Kiseleff, 1 minut, semidec., et. parter/4, 41 mp, 1965, apartament situat intr-un imobil cu doar 4 etaje foarte solid, se afla la hoch parter/4, renovat si mobilat, parcul Kiseleff la 1 minut iar metroul P-ta Victoriei la 8 min, vederea catre o gradina, **73.600 €;** ☎0732.009.333

1121. **Parcul** Tineretului -Mihai Bravu dec., et. 5/9, 61 mp, 2018, vanzari apartamente noi ansamblori rezidentiale, **88.500 €;** ☎0721.805.158/ 0722.297.332 gabriela@metropolitanresidence.ro

1122. **Piata** Buncii, Baba Novac dec., et. 5/10, 56 mp, 1977, ap. 2 camere, supraf. utila 56 mp, Complet mobilat si utilat de lux. Se afla la 5 min de statia de metrou P-ta Muncii, pe bulevardul Mihai Bravu. Bocul este rebilitat termic. Comision 2%. **95.000 €;** ☎0740.973.855/ 0723.460.200 fprotopopescu@gmail.com

1123. **Piata** Chibrit, bloc fara risc seismic, semidec., et. 6/7, 50 mp, **53.500 €;** ☎0735.251.111 cameliaciurea24@gmail.com

1124. **Piata** Gorjului, Intrarea Crainicului, Moinesti semidec., et. 4/4, 32 mp, 1970, ofer spre vanzare apartament 2 camere, complet utilat si mobilat. Centrala, ac, termopan, usa metalica, plita, masina de spalat rufe, frigider, mobila Mobexpert. Acte la zi. Disponibil imediat. **39.500 €;** ☎0766.533.112 andrei_voicu92@yahoo.com

1125. **Piata** Iancului, Avrig, metrou semidec., et. 9/10, 58 mp, 1980, 2 camere, 58 mp, 9/10, constructie anii 80, instalatii sanitare si electrice noi, piatra naturala (travertin), termopan, aer conditionat, parchet laminat, usi lemn, bloc reabilitat, liber. **74.000 €;** ☎0737.274.552 lucianvladescu@gmail.com

1126. **Piata** Iancului, Avrig, metrou dec., et. 7/8, 52 mp, 1982, 7/8, dec., 2 lifturi scara super ingrijita, mici imbunatatiri, eliberabil rapid, bloc 1982 accepta credit, insorit, spatios, 3 min. metrou Iancului. **72.900 €;** ☎0735.883.452 daniel.enache@centralimobiliare.ro

1127. **Piata** Iancului, metrou bl. 1980 dec., et. 7/8, 55 mp, 1980, etaj 7/10 dec. cu imbunatatiri. Intrare stradala. Bloc linistit scara curata. Este spatios, avand o bucatarie generoasa si 2 lifturi. Distanta pana la metrou 2-3 minute. Bloc 1980. **71.900 €;** ☎0770.805.447 agentie2@mauwis.ro

1128. **Piata** Iancului, metrou, bl. 1980, dec., et. 7/8, 57 mp, 1981, dec., etajul 7, intrare stradala, bucatarie spatioasa, amenajat, gresie, faianta, parchet, termopan, balcon inchis, 2 min metrou, Mihai Bravu, Vatra Luminoasa, Parcul National, bloc linistit, scara impecabila. **70.900 €;** ☎0755.080.420

1129. **Piata** Iancului- Gura de metrou bl.1986 dec., et. 2/8, 57 mp, 1986, bloc 1986 et 2/8 reabilitat termic. Este spatios, avand o bucatarie generoasa, 2 balcoane. Acte ok, liber. Statia de metrou se afla chiar in fata blocului. In imediata apropiere se afla scoala, liceu. **86.000 €;** ☎0770.805.447 agentie2@mauwis.ro

1130. **Piata** Iancului- Mihai Bravu- metrou dec., et. 2/10, 55 mp, 1987, dec., accepta credit, bloc 1987 monolit reabilitat termic 2014, liber, gresie faianta parchet termopan, intrare si vedere stradale, 2 lifturi, 2 balcoane, spatios, luminos, 2min. metrou. **85.900 €;** ☎0735.883.452 daniel.enache@centralimobiliare.ro

1131. **Piata** Muncii semidec., et. parter/7, 45 mp, 1940, ideal investitie, situat la gura de metrou P-ta Muncii, parter, stradal. **49.000 €;** ☎0733.694.090 ingrid.pavelescu@housedat.ro

1132. **Piata** Muncii, Campia Libertatii semidec., et. 8/10, 60 mp, 1979, Piata Muncii, Basarabia colt Campia Libertatii, stradal, bloc anvelopat, etaj 8/10, vedere spate, suprafa?a 60 mp, balcon, mobilat/utilat modern, AC, buc?t?rie 17 mp, superzona, liber. **70.000 €;** ☎0746.091.481

1133. **Piata** Muncii, Pasajul Muncii, semidec., et. 8/8, 56 mp, 1989, bloc stradal apartament 2 camere suprafata 56 mp etaj 8 sdec bloc monolit anvelopat termic an constructie 1989 posibilitate montare centrala de apartament toate actele necesare vanzari cad intab liber. **79.000 €;** ☎0758.085.005

1134. **Piata** Rahova, zona Pucheni, semidec., et. 1/3, 47 mp, 2019, apartamentul vine complet finisat cu: gresie, faianta, parchet, usi interioare si exterioare, obiecte sanitare, calorifere aluminiu, tamplarie pvc, centrala proprie,usa metalica,toate la alegerea clientilor, **43.900 €;** ☎0725.225.369/ 0762.036.941 ganeaadi06@gmail.com

1135. **Piata** Resita, semidec., et. parter/4, proprietar vand ap. 2 camere, cf. 2 curat, liber, acte la zi, **38.900 €;** ☎0766.726.602

1136. **Piata** Resita, 2 camere, semidec., et. 4/4, 37 mp, 1975, piata Resita confort 2, suprafata 37 mp, etaj 4/4, terasa refacuta cum 3 ani, fara imbunatatiri, se accepta credit prima casa, **35.500 €;** ☎0771.685.900

1137. **Piata** Romana Magheru Stradal Blocul EVA COMISION 0% CUMPARATOR semidec., et. 6/9, 49.00 mp, **78.000 €;** ☎0730.928.310 vlad@vladtrimbitasu.ro

1138. **Piata** Sudului dec., et. 7/9, 55 mp, 1968, Apartament 2 camere, dec., 50 mp, et 7/9, termopan, scara civilizata, bloc anvelopat, zona verde, proximitate scoala 194, piata, metrou. **48.900 €;** ☎0735.229.832

1139. **Piata** Sudului, semidec., et. 2/8, 48 mp, 1960, apartament de vanzare 2 camere situat intr-o zona linistita cu multa verdeata, situat la 5 minute de mers pe jos de metrou Piata Sudului si 10 min. de Oraselul Copiilor, **66.000 €;** ☎+447500753964 monica.baghina@yahoo.com

1140. **Piata** Sudului, Berceni, Comision 0% semidec., et. 6/9, 55 mp, 1965, Str. Sg. Tache Gheorghe Nr. 13, necesita renovare, liniste, balcon mare, orientare Nord-Est, Sun Plaza, Scoala Nr. 190, clasa a II-a de risc seismic, World Class Sudului, comision 0%, **32.000 €;** ☎0730.177.220 lucian.baciu@kw.ro

1141. **Piata** Sudului, Berceni, langa metrou, zona ideala dec., et. 1/3, 53 mp, 2018, 2 camere, gradinita si scoala la 200 m, aproape mijloace transport si metrou, zona, civilizata, locuri de joaca, finisaje extra lux, balcon mare, etaj 1, vedere rasarit, ideal locuit **67.500 €;** ☎0747.121.325/ 0728.406.982 adrian@ansambluri-noi.ro

1142. **Piata** Sudului, Secuilor, renovat complet, semidec., et. 7/8, 58 mp, vedere parc, termopan, parchet, gresie, fainta, usi interior schimbate, 2 AC, mobilat sau nemobilat, situat la 10 min de metrou, merita vazut. **53.900 €;** ☎0761.621.036

1143. **Piata** Unirii dec., et. 6/8, 62 mp, 1992, Piata Unirii, metrou, stradal, apartament 2 camere, etaj 6/8, dec., vedere bulevard, suprafata 62 mp, bloc monolit, constructie 1993, cadastru, intabulare. **136.900 €;** ☎0722.359.898/ 0722.573.232 office@interpartes.ro

1144. **Piata** Victoriei dec., et. parter/10, 50 mp, 1979, ap. 2 cam, supraf. u.t. 57 mp, complet renovat, schimbata instalatia electrica. Ap. se vinde partial mobilat. Bucataria mobilata si utilata. Boxa, pivnita, loc parcare. Comision 2% Pret negociabil. **94.900 €;** ☎0740.973.855/ 0723.460.200 fprotopopescu@gmail.com

1145. **Piata** Victoriei metrou, Dorobanti Capitale Roma 21 semidec., et. 3/3, 45 mp, 1948, investitieinve locuinta /etaj in vila, ap atipic 4 cam/incaperi+ dependinte, centrala proprie, aer cond, parchet, gresie termopan, mobilat /utilat, facilitati in apsin zona. Cauta schita poze pe Net cu nr tel. **65.000 €;** ☎0769.840.201 21romastreet@gmail.com

1146. **Piata** Victoriei, Ion Mihalache, strada Turda, dec., et. 4/8, 62 mp, 1982, foarte ingrijit, reabilitat termic, intrare vedere bulevard 4/10, dec., foarte spatios, 57 mp, balcon mare, fara imbunatatiri, **85.000 €;** ☎0722.715.380

1147. **Piata** Victoriei, pozitie deosebita dec., et. 1/8, 75 mp, 1972, imobil deosebit, fara risc seismic sau urgenta, 75 mp, boxa subsol, renovat total nou, modernist, instalatii noi, detalii, chei broker imobiliar **135.000 €;** ☎0737.174.779 marius@k-imobiliare.ro

1148. **Pipera** ap. 2 cam. Zona de Nord, discount 5000 euro dec., et. 2/7, 65 mp, 2019, Acest apartament de 2 camere beneficieaza de un discount de 5000 Euro. Pentru mai multe informatii, vizitati site-ul www.4city.ro **81.673 €;** ☎0723.002.133/ 0732.376.033 contact@4city.ro

1149. **Pipera** apartament 2 camere, dec., et. parter/7, 56 mp, 2019, acest apartament de 2 camere beneficieaza de un discount de 5000 Euro. Pentru mai multe informatii, vizitati site-ul www.4city.ro **80.855 €;** ☎0723.002.133/ 0732.376.033 contact@4city.ro

1150. **Pipera** Jolie Ville dec., et. parter/3, 100 mp, 2010, se vinde un ap. de 2 camere in exclusivitate Pipera zona Jolie Ville, pe o strada foarte linistita, constructie 2010, parter din 3, bloc cu lift, si curte amenajata cu loc de luat masa ai gratar, **119.000 €;** ☎0732.547.531 elenavoica@yahoo.com

1151. **Pipera,** dec., et. 2/8, 62 mp, 2019, ansamblu rezidential, ap. 2 camere, semidec., bloc nou, renovat recent, centrala termica proprie, loc de parcare subteran inclus, comision 0. **68.200 €;** ☎031.005.06.70 vanzari@citylightspipera.ro

1152. **Pipera,** dec., et. 1/8, 57 mp, 2019, ansamblu rezidential, ap. 2 camere, semidec., bloc nou, renovat recent, centrala termica proprie, suprafata 57,40 mp, loc de parcare subteran inclus, comision 0 **66.400 €;** ☎031.005.06.70 vanzari@citylightspipera.ro

1153. **Pipera,** semidec., et. 4/8, 62 mp, 2019, ansamblu rezidential, ap. 2 camere, semidec., bloc nou, renovat recent, centrala termica proprie, suprafata 62,70 mp din care balcon 5,6 mp, loc de parcare subteran inclus, comision 0. **72.900 €;** ☎031.005.06.70 vanzari@citylightspipera.ro

1154. **Pipera,** et. parter/8, 71 mp, 2019, ansamblul rezidential Citylights Pipera este compus din apartamente finalizate, construite la standarde inalte, cu finisaje de calitate si flexibilitate in personalizarea design-ului. **77.500 €;** ☎031.005.06.70 vanzari@citylightspipera.ro

1155. **Pipera,** dec., et. parter/3, 54 mp, 2018, apartamente cu gradina proprie, zona Pipera-Popasului, imobil situat la coltul padurii Cretulescu. Direct dezvoltator, comision 0. 1000 euro/mp util, se predau complet finisate + bai echipate. **67.000 €;** ☎0764.088.527 dumitrescu.ddana@yahoo.com

1156. **Pipera,** ansamblul 4 City, dec., et. parter/7, 54 mp, 2019, Acest apartament de 2 camere beneficieaza de un discount de 5000 Euro. Pentru mai multe informatii, vizitati site-ul www.4city.ro **66.566 €;** ☎0732.376.033/ 0724.046.651 contact@4city.ro

1157. **Pipera,** apartament 2 camere, zona de nord, dec., et. parter/7, 60 mp, 2019, acest apartament de 2 camere beneficieaza de un discount de 5000 Euro. Pentru mai multe informatii, vizitati site-ul www.4city.ro **75.525 €;** ☎0723.002.133/ 0732.376.033 contact@4city.ro

1158. **Pipera,** Nord, Voluntari dec., et. 2/8, 71 mp, 2019, Apartament 2 camere, 71,5 mp, bloc nou, renovat recent, Comision 0%. **76.200 €;** ☎031.005.06.70 vanzari@citylightspipera.ro

1159. **Pipera,** Stadion Anghel Iordanescu dec., et. parter/4, 59 mp, 2018, imobil excelent, receptionat 2018, apartamente de 2 camere, suprafata construita 60 mp, utili 50 mp, terasa 8 mp. Locuri de parcare suprateran si subteran. **74.500 €;** ☎0724.226.342/ 021.312.59.99 cristian@k-imobiliare.ro

1160. **Pipera,** Voluntari, dec., et. 1/3, 2018, apartament 2 camere, 47.5 mp utili, zora rezidentiala noua, intre padurile Andronache si Cretulescu. Cel mai mic pret din zona 1000euro/mp util. Se accepta credit prima casa/ipotecar/imobiliar, **47.500 €;** ☎0764.088.527 dumitrescu.ddana@yahoo.com

1161. **Pipera,** Voluntari, dec., et. 4/8, 57 mp, 2019, vand apartament 2 camere, dec., situat la etajul 1 din 8 in Cartierul Rezidential Citylights, bloc nou, renovat recent, centrala termica proprie, suprafata 57.40 mp, comision 0 **66.400 €;** ☎0725.579.479 vanzari@citylightspipera.ro

1162. **Pipera,** Voluntari, bloc nou, dec., et. 1/3, 2017, apartamente de 2 si 3 camere, Proiectul se dezvolta pe o suprafata de 3000 mp (doua blocuri), in nordul capitalei, in zona Pipera-Voluntari, intr-o zona impadurita si beneficiaza de locuri de parcare. **50.700 €;** ☎0721.746.986

1163. **Planorama** semidec., et. 9/15, 55 mp, 2008, Vanzare apartament 2 camere nemobilat 6.2000. BL. Planorama. **62.000 €;** ☎0731.315.520 massimo_dalgesso@yahoo.com

1164. **Popesti** Leordeni semidec., et. 2/3, 2018, apartament 2 camere, semidec., suprafata utila 50 mp. Ansamblu nou, securizat. Acte gata, mutare imediata, bransamente individuale, finisaje premium, etaj 2/3. Direct dezvoltator **39.900 €;** ☎0740.319.805 diana.badescu@maral.biz

1165. **Popesti** Leordeni dec., et. 2/2, 64 mp, 2013, Proprietar, vand ap. 2 cam plus mansarda, Popesti-Leordeni, 56 mp util, 64 mp total, dec., **60.000 €;** ☎0773.921.107 ais2003berg@yahoo.com

1166. **Popesti** Leordeni apartament 2 camere dec. dec., et. parter, 58 mp, 2018, bloc nou p+2et, cu acces rapid la mijloacele de transport si la zona centrala a orasului. Apartamentul se vinde complet finisat cu loc de parcare in proprietate inclus. Dezvoltator; **49.500 €;** ☎0768.397.773/ 0764.180.052 office@nemarimobiliare.ro

1167. **Popesti** Leordeni intrare, apartament 2 camere, dec., et. 1/2, 63 mp, 2018, bloc nou 2018, P+2Et, apartament finisat, racordat la utilitati pe reteaua orasului. Blocul este adiacent cu Sos. Oltenitei cu acces rapid la mijloacele de transport si magazine (Lidl). Comision 0; **63.000 €;** ☎0764.180.052/ 0768.397.773 office@nemarimobiliare.ro

1168. **Popesti** Leordeni, dec., et. 1/2, 70 mp, 2019, apartament 2 camere 70 mp, finalizat, acte gata **49.000 €;** ☎0787.672.418 tudor@tophome.ro

1169. **Popesti** Leordeni, dec., et. 2/3, 51 mp, 2019, apartament 2 camere finalizat, acte gata, bloc nou **39.900 €;** ☎0787.672.418 tudor@tophome.ro

1170. **Popesti** Leordeni, dec., et. 1/3, 69 mp, apartament 2 camere, dec., suprafata utila 69 mp. Ansamblu nou, securizat. Acte gata, mutare imediata, bransamente individuale, finisaje premium, etaj 1/3. Direct dezvoltator **49.000 €;** ☎0740.319.805 diana.badescu@maral.biz

1171. **Popesti** Leordeni, semidec., et. parter/3, 2018, apartament 2 camere, semidec., suprafata utila 50 mp+87 mp gradina. Ansamblu nou, securizat. Acte gata, mutare imediata, bransamente individuale, finisaje premium, parter/3. Direct dezvoltator **47.000 €;** ☎0740.319.805 diana.badescu@maral.biz

1172. **Popesti** Leordeni, dec., et. 1/2, 51 mp, 2019, imobil finalizat, mutare rapida, apartament 2 camere: 51 mp, acces rapid: STB. Racordat la toate utilitatile, finisaje la alegere, locatie excelenta **44.500 €;** ☎0724.548.052 augustin.sogor@zonadesud.ro

1173. **Popesti** Leordeni, apartament 2 camere dec. dec., et. 1/2, 56 mp, 2018, bloc nou p+2 et, cu acces rapid la mijloacele de transport, si la zona centrala a orasului. Apartamentul se vinde complet finisat cu loc de parcare in proprietate inclus. Dezvoltator. **49.500 €;** ☎0768.397.773/ 0764.180.052 office@nemarimobiliare.ro

1174. **Popesti** Leordeni, apartament 2 camere, dec., et. 1/2, 51 mp, 2018, bloc nou p+2 et, cu acces rapid la mijloacele de transport in apropiere de centrul orasului, toate utilitatile functionale. Apartamentul se vinde complet finisat cu loc de parcare inclus. Dezvoltator; **44.500 €;** ☎0764.180.052/ 0768.397.773 office@nemarimobiliare.ro

1175. **Popesti** Leordeni, apartament 2 camere, dezvoltator dec., et. 1/2, 48 mp, 2018, bloc nou P+2Et, constructie 2018, cu acces rapid la mijloacele de transport si la zona centrala a orasului. Apartamentul se vinde complet finisat cu loc de parcare in proprietate inclus. Dezvoltator; **46.000 €;** ☎0768.397.773/ 0764.180.052 office@nemarimobiliare.ro

1176. **Popesti** Leordeni, apartament cu 2 camere, dec., et. 1/5, 52 mp, 2018, promotie, la cheie, mutare imediata, ap. dec. cu o suprafata utila de 52 mp, pozitionat langa Gama, se accepta PC **55.000 €;** ☎0737.500.384 zina.epure@zonadesud.ro

1177. **Popesti** Leordeni, dezvoltator vinde ap 2 camere dec., et. 1/2, 51 mp, 2018, Bloc nou p+2e, acces rapid la mijloace de transport, magazine. Apartamentul este dec., se vinde complet finisat si racordat la utilitati pe reteaua orasului, un loc de parcare. **44.500 €;** ☎0768.397.773/ 0764.180.052 office@nemarimobiliare.ro

1178. **Popesti** Leordeni, dezvoltator vinde ap 2 camere, dec., et. 1/2, 47 mp, 2018, bloc nou P+2E langa mijloace de transport. Apartamentul, dec., se vinde complet finisat si racordat la utilitati, cu loc de parcare. Oferta este valabil pentru plata integrala si imediata a pretului. **46.000 €;** ☎0764.180.052/ 0768.397.773 office@nemarimobiliare.ro

1179. **Popesti** Leordeni, Gama Residence dec., et. 1/6, 56 mp, 2019, 56 mp, cf. 1, dec., in ans. Gama Residence City Center, toate imbunatatirile noi 2019: gresie, faianta, parchet, termopan, usi de interior, etc **42.000 €;** ☎0725.885.866/ 0725.885.844 office@westimob.ro

1180. **Popesti** Leordeni, Gama Residence dec., 56 mp, 2019, confort 1, dec., ans. Gama Residence Paraul Rece, toate imbunatatirile noi 2019: gresie, faianta, parchet, termopan, usa metalica, videointerfon, centrala termica, dressing, finalizare august 2019 **58.000 €;** ☎0758.041.197 mihai.patrascu@gamainvest.ro

1181. **Popesti** Leordeni, Gama Residence Paraul Rece dec., et. 2/3, 62 mp, 2019, 2/3, cf 1, dec, toate imbunatatirile noi 2019: gresie, faianta, parchet, termopan, usa metalica, videointerfon, centrala termica, dressing separat, balcon, finalizare constructie 2019, rezervari cu 1000EURO **62.500 €;** ☎0758.041.197 mihai.patrascu@gamainvest.ro

1182. **Popesti** Leordeni, Gama Residence, dec., et. 1/6, 74 mp, 2019, 74 mp, cf. 1, dec., in ans. Gama Residence City Center, toate imbunatatirile noi 2019: gresie, faianta, parchet, termopan, usa metalica, videointerfon, centrala termica, balcon, bloc nou 2019. **85.000 €;** ☎0758.041.197 office@gamainvest.ro

1183. **Popesti** Leordeni, Oltenitei, dec., et.

Imobiliare vânzări 2 CAMERE

1240. **Rahova,** Sebastian, dec., et. parter/4, 55 mp, 1985, apartament 2 camere, conf 1, dec., p/4, cu imbunatatiri, se poate vinde si mobilat cu 57.000 euro, **55.000 €;** ☎0752.036.997/ 0765.400.929

1241. **Rahova,** Sebastian, semidec., et. 5/6, 47 mp, 1960, apartament curat, zona buna, bloc caramida, reabilitat, balcon, etaj 5/6 prevazut cu lift, acte, acces facil mijloace de transport, **52.000 €;** ☎0733.089.030

1242. **Rahova,** Soseaua Salaj, dec., et. parter/4, 53 mp, 1982, Fabrica de Paine, confort 1, dec., balcon, etaj Parter/4, curat, termopan, acte, negociabil. **52.000 €;** ☎0733.089.030

1243. **Ramnicu** Sarat dec., et. 3/8, 57 mp, 1981, direct proprietar vand apartament 2 camere dec. confort 1 sport,bloc reabilitat recent. **74.000 €;** ☎0762.551.199 anna.mihaila@yahoo.com

1244. **Rebreanu** Liviu, dec., et. 4/9, 55 mp, 1972, 4/9, dec., renovat, g, f, p, t, um, ac, reabilitat termic, vis a vis de Park Lake **67.000 €;** ☎0720.663.399 siadconcept@gmail.com

1245. **Rosu,** 5 minute Uverturii, dec., et. 6/8, 60 mp, 2018, strada Ion Luca Cragiale nr. 72 A, 2 km Lidl Uverturii, la 50 m Ratb 434 legatura directa cu metrou Gorjului sau Lujerului. **41.900 €;** ☎0741.700.100

1246. **Rotar** Park ultima faza, metrou Pacii, dec., et. 1/11, 57 mp, 2018, bloc nou finalizat langa metrou Pacii, stradal, apartamente disponibile de 2 si 3 camere finisate, contorizare individuala, acte la zi, se accepta credit bancar, direct dezvoltator, comision 0% **73.000 €;** ☎0757.578.681

1247. **Rotar** Park ultima faza, metrou Pacii, dec., et. 2/11, 63 mp, 2018, bloc nou finalizat, la 2 minute de metrou, etaj 2/11, vedere interiorul ansamblului, complet finisat, contorizare individuala, se accepta credit bancar, comision 0% dezvoltator **78.000 €;** ☎0757.578.681

1248. **Rotar** Park ultima faza, metrou Pacii, dec., et. 6/11, 57 mp, bloc nou finalizat, la 2 minute de metrou, spatii comerciale la parter, 2 si 3 camere finisate, contorizare individuala, se accepta credit bancar, direct dezvoltator. **75.000 €;** ☎0757.578.681

1249. **Sala** Palatului, Calea Victoriei, Cismigiu dec., et. parter/8, 47 mp, 1967, apartament 2 camere, dec., etaj parter/8, an constructie 1967, imobilul nu are risc seismic; suprafata utila 47 mp, dispune de un balcon inchis, vedere stradal?, repartitoare, intretinere economica; **78.000 €;** ☎0720.248.348 cityinvestestates@gmail.com

1250. **Sala** Palatului, Cismigiu, et. 8/10, 45 mp, 1960, particular, ap. 2 camere, stradal, centrala proprie, aer, balcon, parchet, **72.000 €;** ☎0774.656.806

1251. **Salaj** Rahova dec., et. parter/4, 50 mp, Apartament 2 camere confort 1, parter/ 4, dec., an 1986 fara imbunatatiri majore foarte bine situat, zona verde, acceptam credit imobiliar, **45.000 €;** ☎0720.039.035/ 0761.609.243 columbia.imobiliar@yahoo.com

1252. **Salaj** Rahova dec., et. parter/4, 50 mp, apartament 2 camere confort 1, parter/ 4, dec., an 1986 fara imbunatatiri majore foarte bine situat, zona verde, acceptam credit imobiliar, **45.000 €;** ☎0720.039.035/ 0761.609.243 columbia.imobiliar@yahoo.com

1253. **Salaj,** dec., et. parter/4, 48 mp, 2019, apartament 2 camere Salaj, stradal, confort 1 dec., etaj p/4 48 mp balcon, bloc caramida izolat, finisat la cheie loc parcare cu termen de predare imediat. **38.000 €;** ☎0732.592.007 georgedann74@yahoo.com

1254. **Salaj,** dec., et. 1/3, 48 mp, 2019, apartament Salaj 2 camere confort 1 dec., etaj 1/3, 48 mp, constructie 2018, finisat la cheie, cu predare imediata, **45.000 €;** ☎0732.592.007 georgedann74@yahoo.com

1255. **Salaj,** Fabrica da Paine, dec., et. 1/4, 57 mp, 2018, apartament Sos Salaj confort 1 dec etaj p,1 /4 57 mp constructie 2018 caramida izolat termic cu polistiren de 10 cm gresie faianta parchet termopan um centrala gaze finisat complet liber cadastru. **47.000 €;** ☎0732.592.007 georgedann74@yahoo.com

1256. **Salaj,** Fabrica de Paine, dec., et. parter/4, cf. 1, termopan, liber, **47.000 €;** ☎0787.638.327/ 0762.966.973

1257. **Salaj,** Parc, semidec., et. 4/4, 40 mp, cf. 2, liber, termopan, balcon, **26.500 €;** ☎0762.966.973/ 0787.638.327

1258. **Salaj,** Rahova, dec., et. 1/3, 65 mp, 2018, apartament Salaj, stradal, confort 1, dec., etaj 1/3, 65 mp, 2 balcoane, constructie 2018, finisat, la cheie, liber, disponibil imediat. **55.000 €;** ☎0732.592.007 georgedann74@yahoo.com

1259. **Salajan** dec., et. 3/3, 53 mp, 2019, ap cu 2 camere situat la mansarda cu geamuri verticale, metrou Nicolae Grigorescu, unitati invatamant, spatii comerciale, farmacii, unitati sitalicesti, institutii bancare, **53.400 €;** ☎0722.468.349 daniel.iancu@zonadesud.ro

1260. **Salajan,** dec., et. 2/3, 60 mp, 2017, apartament 2 camere in bloc nou. Pozitionat intr-o zona foarte linistita, distanta de aproximativ 10 min. de mers pe jos de metrou 1 Decembrie, **76.500 €;** ☎0752.825.763

1261. **Saturn** statiunea, Mangalia, jud Constanta, semidec., et. 1/5, 37 mp, apartamentul de vacanta din complexul Sofia Residence se afla la 150 metri de mare. Este complet utilat. Are contract enel, upc, aer conditionat in fiecare camera. Relatii la telefon. **34.500 €;** ☎0766.401.531 marius.flueras@yahoo.com

1262. **Scoala** Iancului, Matei Voievod, dec., et. 2/2, 68 mp, 1930, 2 camere mari, hol mare, baie, bucatarie, boxa, +2 camere mansarda, curte comuna, **68.000 €;** ☎0722.330.307/ 0723.272.097 carinaimobiliare@yahoo.com

1263. **Sebastian,** Ileana Cosanzeana, dec., et. parter/8, 60 mp, fara imbunatatiri, **57.900 €;** ☎0724.321.698

1264. **Sebastian,** Petre Ispirescu, dec., et. 3/4, 2 camere, cash, **42.000 €;** ☎0752.369.610

1265. **Sector** 3, Titan dec., et. 2/3, 58 mp, 2019, bloc tip vila, apartament 2 camere 58 mp util, dec., etaj 2/3, Tripan Salamander, Centrala Ariston- sanitare Romstal, an 2019, pret 56.900 euro credit sau 54.900 euro cash. **54.900 €;** ☎0760.091.494

1266. **Sector** 4 semidec., et. 1/5, 41 mp, 2018, Imobil finalizat, poze reale, mutare rapida, bloc nou racordat la toate utilittile, cu acces rapid RATB si acces facil: metrou, apartament 2 camere: 41 mp - OpenSpace. **47.000 €;** ☎0724.548.052 augustin.sogor@zonadesud.ro

1267. **Sector** 4 Bucuresti semidec., et. 1/5, 51 mp, 2018, apartament 2 camere: 51 mp - openspace / poze reale, imobil finalizat, mutare rapida, acces rapid RATB, acces facil: metrou; **54.500 €;** ☎0724.548.052 augustin.sogor@zonadesud.ro

1268. **Sector** 4 Giurgiului Alunisului langa P-ta Progresu dec., et. 6/8, 49 mp, 1970, Apartament 2 camere, dec., foarte bine pozitionat, langa Ratb, debara, balcon inchis, loc parcare, parculet in fata blocului, zona verde.Piata, scoli, gradinite si zona comerciala in apropiere. **48.500 €;** ☎0747.121.325/ 0773.903.372 adrian@ansambluri-noi.ro

1269. **Sector** 4, dec., et. parter/5, 49 mp, 2019, apartamentul beneficiaza de o compartimentare ingenioasa si este amplasat in cadrul unui ansamblu rezidential nou construit, aproape de mijloacele de transport in comun. Curte 37 mp. Comision 0. **45.000 €;** ☎0735.222.575 cosmin.topai@zonadesud.ro

1270. **Sector** 4, apartament 2 camere dec., dec., et. 2/5, 52 mp, 2018, Apartament 2 camere dec., sector 4, mall Grand Arena, loc parcare inclus, se vinde la cheie: gresie, faianta, parchet laminat, tamplarie pvc cu geam termopan, usi interior, usa metalica. **38.500 €;** ☎0731.510.845 mihnea.postelnicu@zonadesud.ro

1271. **Sector** 4, apartament 2 camere, 5 min metrou dec., et. 2/10, 52 mp, 2018, ansamblul este situat in zona de Sud a Capitalei pe bulevardul Metalurgiei, cu acces rapid la mijloacele de transport in comun, Ratb si statia de metrou A Patriei si beneficiaza de toate utilitatile. **51.500 €;** ☎0731.510.845 mihnea.postelnicu@zonadesud.ro

1272. **Sector** 4, Berceni, Aurel Persu, Postalionului, dec., et. 1/5, 52 mp, 2018, 43600 eur/52mp/apartament 2 camere, dec, finisaje de lux, loc de parcare, gradinita si scoala, metrou la 10 minute, direct de la proprietar, fara agentii. **43.600 €;** ☎0720.002.332 florin@ansambluri-noi.ro

1273. **Sector** 4, Giurgiului- Piata Progresul, dec., et. 6/7, 48 mp, 1965, cf. 1, aer conditionat, contor gaz, curat, liber, acte la zi, **47.500 €;** ☎0722.403.871 tranzactii-imobiliare_roxana@yahoo.com

1274. **Sector** 4, Grand Arena, dec., et. 1/3, 47 mp, 2017, vanzare 2 camere, acces facil catre mijloace de transport, centre comerciale, scoli, gradinite. Comision 0%, **37.000 €;** ☎0735.222.575 cosmin.topai@zonadesud.ro

1275. **Sector** 4, oferta, apartament 2 camere, semidec., et. 4/5, 47 mp, 2019, constructia solida a imobilului si locatia excelenta, situata intr-o zona linistita si cu acces direct spre artere importante ale Capitalei, fac din acest imobil cea mai buna alegere, 0 comision, 10 min metrou. **39.000 €;** ☎0731.510.845 mihnea.postelnicu@zonadesud.ro

1276. **Sector** 4, oferta, penthouse superb, metrou, 107 mp et. 4/4, 107 mp, 2018, imobilul respecta ultimele norme in domeniul constructiilor, se incadreaza in cea mai buna clasa energetica, este construit pe cadre de beton armat.12 minute metrou. 0 comision, direct dezvoltator. **75.400 €;** ☎0731.510.845 mihnea.postelnicu@zonadesud.ro

1277. **Sector** 4. Oferta, apartament 2 camere, dec., et. 2/5, 55 mp, 2019, Apartamentul se preda complet finisat si dotat cu: tamplarie PVC, centrala termica 24 kW, faianta si gresie din import, parchet de 8mm., obiecte sanitare in baie, calorifere. Loc parcare inclus. **41.000 €;** ☎0731.510.845 mihnea.postelnicu@zonadesud.ro

1278. **Sherathon,** Dorobanti, et. 4/8, 74 mp, circular, bloc solid, are camera de serviciu in apartament si boxa 16 mp in demisol, centrala proprie, blocul are incadrare de U3, pe palier sunt 2 apartamente, apartamentul necesita renovare. Intrare stradala. **77.000 €;** ☎0744.650.350

1279. **Sinaia** dec., et. 7/10, 73 mp, 2018, Apartament de 2 camere, cu o suprafat utila de 73 mp util, cu vedere la munte, se vinde compet finisat si utilat. Mutare rapida. Acceptam orice tip de credit. Direct de la dezvoltator, **51.400 €;** ☎0733.501.453

1280. **Sinaia** dec., et. 6/10, 59 mp, 2018, Studio, cu o suprafata utila de 59 mp util, bucatarie inchisa, finisajele fiind incluse in acest pret.Imobilul se afla intr-un ansamblu rezidential de lux.Direct de la dezvoltator, **41.300 €;** ☎0733.501.453

1281. **Sinaia,** Valea Prahovei, dec., et. 9/10, 64 mp, 2010, vand apartament 2 camere, dec., 64.60 mp util, cu: gresie, faianta, parchet, obiecte sanitare in baie, geamuri termopan, usa acces metalica, centrala+calorifere, pret promotional, **47.900 €;** ☎0733.501.453 alexandra@olympus-residence.ro

1282. **Sisesti** 119, apartament 2 camere dec., 63 mp, 2018, 2 camere tipul 2C, suprafata construita 63,2 mp (54,4 mp suprafata utila totala ce include balconul cu suprafata de 5,8 mp), dec., cu bucataria deschisa. Orientare Vest. **74.900 €;** ☎0722.138.441 contact@sisesti119.ro

1283. **Sisesti,** apartament 2 camere dec., 78 mp, 2018, 2 camere tipul 2A, suprafata construita 77,9 mp (65,3 mp suprafata utila totala ce include balconul cu suprafata de 16 mp), dec., cu bucataria inchisa. Orientare sud-est **85.500 €;** ☎0722.138.441 contact@sisesti119.ro

1284. **Slobozia,** zona Garii, dec., et. parter/10, 65 mp, urgent, proprietar, Slobozia vand apartament 2 camere complet mobilat, in zona Garii pt. mai multe detalii, ma gasiti la nr. de tel **32.000 €;** ☎0766.608.953/ 0747.671.871 gabyroselinda@gmail.com

1285. **Socului,** bd. Chisinau, bd. Basarabia, Pantelimon, dec., et. 6/8, 56 mp, 1983, Mega Mall 5min. Bloc reabilitat termic cunstruit in 1983, dec, 56 mp, orientare spre sud, imb. g, f, p, um, th, ac, apartamentul se vinde complet mobilat si utilat, cadastru, intabulare, se accept credit, **66.000 €;** ☎0722.614.867/ 021.688.08.67

1286. **Sos** Alexandriei 99D, apartament cu 2 camere 62 mp, 2018, Ideale pentru cupluri, apartamentele cu 2 camere din blocurile 99D Residence le ofera acestora un nivel ridicat de intimitate, precum si beneficiile unei vieti intr-un bloc proaspat construit. **49.800 €;** ☎0728.778.631 office@99d.ro

1287. **Sos** Oltenitei apartament 2 cam la cheie, acte gata dec., et. 3/5, 50 mp, 2018, Ap este disp la et 3, se vinde complet finisat cu parchet, gresie si faianta, este echipat cu centrala termica de ap, calorifere, ob sanit in baie, tamplarie PVC usa intrare, bransat la utilitatile orasului, **53.000 €;** ☎0730.888.285 iulian.tanasie@zonadesud.ro

1288. **Sos** Oltenitei, la cheie apartament 2 cam dec., et. 1/5, 52 mp, 2018, Ap este disponibil la etajul 1, se vinde complet finisat cu g, f, p, este echipat cu centrala termica de ap, calorifere, ob sanit in baie, tamplarie PVC, usa intrare, usi interioare. Bransat la utilitati **55.000 €;** ☎0730.888.285 iulian.tanasie@zonadesud.ro

1289. **Sos** Oltenitei, Popesti Leordeni apt. 2 camere, dec., et. 2/3, 65 mp, 2019, bloc nou 2019, P+3Et, apartament finisat, racordat la utilitati pe reteaua orasului. Blocul este adiacent cu Sos. Oltenitei cu acces rapid la mijloacele de transport si magazine (Lidl). Comision 0; **65.000 €;** ☎0764.180.052 office@nemarimobiliare.ro

1290. **Sos** Oltenitei, studio mutare imediata, prima casa dec., et. 1/5, 41 mp, 2018, Studio- mutare imediata, la doar 5 min de Ratb si de centrele comerciale din apropiere. Se preda finisat cu gresie, faianta, parchet, usi interior, centrala de ap, baie complet utilata **47.000 €;** ☎0730.888.285 iulian.tanasie@zonadesud.ro

1291. **Sos.** Berceni, metrou Aparatorii Patriei, semidec., et. 5/8, 52 mp, 1982, va propun un apartament cu 2 camere pe Sos. Berceni, la 4 minute de statia de metrou Aparatorii Patriei. **57.000 €;** ☎0722.732.975 axadomenii@yahoo.com

1292. **Sos.** Oltenitei BRD Popesti 2 camere mobilat utilat dec., et. 1/2, 40 mp, 2018, Apartament 2 camere complet mobilat si utilat, et 1/2 contorizari utilitati individuale, canalizare etc. zona linistita cu toate facilitatile, Mega-Image, piata, multiple magazine, scoala, gradinita, parculet, **45.000 €;** ☎0787.525.591 sorin@tophome.ro

1293. **Sos.** Oltenitei, IRA dec., et. 1/2, 50 mp, 2017, 2 camere etaj 1/2, cu suprafata de 50 mp, an constructie 2017, mobilat, utilat, accept credit, **56.000 €;** ☎0762.861.186 marius.smartrezidential@gmail.com

1294. **Sos.** Turnul Magurele dec., et. 1, 59 mp, 2019, Apartament cu 2 camere dec. ce beneficiaza de camere spatioase si luminoase. Finisajele de cea mai buna calitate. Bransat la toate utilitatile. Reducere de 5% la plata cash **52.500 €;** ☎0726.863.405/ 0722.478.920 madalin_miclaus@yahoo.com

1295. **Soseau** Giurgiului semidec., et. 5/7, 55 mp, 1964, apartament 2 camere. 55mp. Et 5. Vedere pe spate. **52.000 €;** ☎0770.759.986 sportyvu@gmail.com

1296. **Soseaua** Alexandriei, Cartierul Verde dec., et. 1/4, 50 mp, 2017, Programeaza-ti o vizita la un complex rezidential nou din Bucuresti, Cartierul Verde. Chiar de la prima vizita vei descoperi atmosfera placuta din apartamentul cu 2 camere, bloc nou 2017 **41.500 €;** ☎0732.624.689

1297. **Soseaua** Antiaeriana, et. 3/4, apart. 2 camere; ☎0727.060.384

1298. **Soseaua** Berceni, 10 minute metrou, dec., et. 3/5, 50 mp, 2014, apartament 2 camere, proprietar, acte gata, mutare imediata, bloc cu lift, complet finisat, situat la 10 minute de statia de metrou Dimitrie Leonida. Comision 0. Direct dezvoltator, **42.500 €;** ☎0725.957.933

1299. **Soseaua** Berceni, metrou Dimitrie Leonida, dec., et. 1/5, 66 mp, 2020, apartament 2 camere dec. 66 mp superb, merita vazut. **49.500 €;** ☎0737.500.381 andrei.niculescu@zonadesud.ro

1300. **Soseaua** Chitilei, Bucurestii Noi, dec., et. 2/3, 51 mp, 2018, apartament 2 cam, et. 2, 51 mp util, 64 mp construiti, finisaje premium, constructie noua finalizata, s+p+3e. Zona Sos. Chitilei str. Mezes, 22 Bucurestii Noi, dezvoltator comision 0, **65.990 €;** ☎0753.639.619/ 0723.828.370 nely_stan@yahoo.com

1301. **Soseaua** Giurgiului dec., et. 2/4, 58 mp, 2013, Vand ap 2 camere, cf. 1, 58mp+18mp balcon, dec., spatios, centrala termica, partial mobilat (dormitor, bucatarie) semi utilat. Se vinde ecut cum arata in poze. Pret usor negociabil. **55.000 €;** ☎0771.559.693 mariana.cirnu@gmail.com

1302. **Soseaua** Giurgiului, Draganu Nicolae, dec., et. 1/3, 66 mp, 2012, Soseaua Giurgiului, Dragan Nicolae, etaj 1/3, confort 1, dec., bloc nou, constructie 2012, t+p+g+f+um, centrala proprie, su-56 mp, st-66 mp, 2 balcoane, zona linistita de case, merita vazut. **53.000 €;** ☎0728.934.654 matei_minel@yahoo.com

1303. **Soseaua** Oltenitei dec., et. 2/5, 43 mp, 2018, apartament 2 camere tip studio acte disponibile, mutare imediata. Finisat si bransat la toate utilitatile. La 5 min de mijloacele de transport in comun. Direct dezvoltator. Comision %. **47.000 €;** ☎0722.204.951 bogdan.tomegea@zonadesud.ro

1304. **Soseaua** Oltenitei apartament, dec., et. 1/2, 70 mp, 2019, apartament cu acte gata finalizat, contorizare individuala, asamblu rezidential, centrala proprie. Direct dezvoltator, **47.000 €;** ☎0787.525.647 iosif@tophome.ro

1305. **Soseaua** Oltenitei langa Gama, studio la cheie, dec., et. 1/5, 41 mp, 2018, studioul este pozitionat la etajul 1 din 5 si se preda cu gresie, faianta, parchet, centrala de ap, baie complet utilata. Mutare imediata. Se accepta orice tip de credit. **47.000 €;** ☎0737.500.384 zina.epure@zonadesud.ro

1306. **Soseaua** Oltenitei, 2 camere, disponibil imediat dec., et. parter/2, 52 mp, 2019, ratb 439, direct de la dezvoltator apartament nou, deosebit, cu suprafata mare si compartimentare moderna, cu foarte multa lumina naturala. Se accepta credit **46.900 €;** ☎0787.672.423

1307. **Soseaua** Oltenitei, ap. cu 2 cam la gata dec., et. 1/5, 55 mp, 2018, mutare rapida, ap. cu 2 cam., dec., 55 mp, se preda cu gresie, faianta, parchet, centrala de ap., baie complet utilata. Bloc nou 2018. Se accepta si Prima Casa **58.000 €;** ☎0730.888.285 iulian.tanasie@zonadesud.ro

1308. **Soseaua** Oltenitei, aproape de Lidl dec., et. 2/5, 52 mp, 2018, apartament 2 camere, dec., finalizat, cu mutare imediata **47.000 €;** ☎0730.888.280 anamaria.mihailescu@zonadesud.ro

1309. **Soseaua** Oltenitei, aproape de Lidl dec., et. 2/5, 42 mp, 2018, apartament 2 camere, finalizat, cu mutare imediata, soseaua Oltenitei **47.000 €;** ☎0730.888.280 anamaria.mihailescu@zonadesud.ro

1310. **Soseaua** Oltenitei, aproape de LIDL dec., et. 2/5, 52 mp, 2018, Apartament finalizat, Soseaua Oltenitei, aproape de Lidl. **53.000 €;** ☎0730.888.280 anamaria.mihailescu@zonadesud.ro

1311. **Soseaua** Oltenitei, Berceni sector 4, semidec., et. 1/3, 41 mp, 2019, imobil finalizat, bloc nou, racordat la toate utilitatile / poze reale - mutare rapida. Apartament 2 camere tip Sudio: 41 mp - 200m: RATB, acces facil: metrou **47.000 €;** ☎0724.548.052 augustin.sogor@zonadesud.ro

1312. **Soseaua** Oltenitei, Berceni, semidec., et. 1/7, 47 mp, 2020, apartament 2 camere: 47 mp (exclusivist), finisaje premium la alegere, locatie excelenta, acces rapid Ratb si metrou, bloc nou, racordat la toate utilitatile, faza 2. **55.700 €;** ☎0724.548.052 augustin.sogor@zonadesud.ro

1313. **Soseaua** Oltenitei, Gama Residence, dec., et. 3/5, 57 mp, 2019, apartament 2 camere: 57 mp, imobil finalizat mutare rapida. Acces rapid: STB, acces facil: metrou discount pentru plata cash comision 0% **59.500 €;** ☎0724.548.052 augustin.sogor@zonadesud.ro

1314. **Soseaua** Oltenitei, ideal, ap cu 2 cam, nou dec., et. 5/5, 2018, Ansamblul este situat pe Sos Oltenitei, are in componenta sa imobile noi cu garsoniere, apartamente de 2 camere, studiouri. Ca modalitati de plata se accepta credit. Locul unde te simti cu adevarat acasa. **56.000 €;** ☎0730.888.285 iulian.tanasie@zonadesud.ro

1315. **Soseaua** Oltenitei, nou, finalizat dec., et. 2/3, 64 mp, 2019, imobil finalizat soseaua Oltenitei. Predare la cheie. **63.500 €;** ☎0722.204.952

1316. **Soseaua** Oltenitei, sector 4, la 10 min metrou, dec., et. parter/3, 53 mp, 2018, apartament 2 camere, dec, finisaje de lux, loc de parcare, gradinita si scoala, metrou la 10 minute, direct de la proprietar, fara agentii. **50.500 €;** ☎0720.002.332 florin@ansambluri-noi.ro

1317. **Soseaua** Oltenitei, Studio mutare imediata dec., et. 1/5, 51 mp, 2018, studioul se afla disponibil la et 1 din 5. Se preda gata finisat cu gresie, faianta, parchet, usi interior, usa metalica exterior, centrala de ap., baie complet utilata. Se accepta credit Prima Casa, **54.500 €;** ☎0730.888.285 iulian.tanasie@zonadesud.ro

1318. **Soseaua** Stefan cel Mare, Bucur Obor, semidec., et. 3/10, 60 mp, 1981, 2 cam., cf. 1, mobilat si utilat complet si modern de foarte buna calitate, curat, la 3 minute de statia de metrou Obor. Mijloacele transport: metrou, tramvai, autobuze, troleibuze, negociabil, **120.000 €;** ☎0723.598.798 loialedit@gmail.com

1319. **Soseaua** Stefan cel Mare, Lizeanu, semidec., et. 6/9, 52 mp, 1965, vanzare 2 camere cf. I semidec, etaj 6/9, bloc 1965, cu imbunatatiri g, f, p, t, um, ac, stradal, bloc reabilitat termic, **64.500 €;** ☎0749.199.196 lenus@confortcasaimobiliare.ro

1320. **Soseua** Oltenitei, Piata Sudului, Gama, dec., et. 3/5, 45 mp, 2018, apartament cu 2 camere open-space, centrala proprie, sos Oltenitei in ansamblul Rezidential Gama Residence, lift, finisaje calitative, spatii comerciale, ratb, mutare imediata, comision 0. Doar plata cash. **46.500 €;** ☎0726.375.629 cristian.mocanu@zonadesud.ro

1321. **Soseua** Oltenitei, Piata Sudului, Gama, dec., et. 2/5, 60 mp, 2018, vand apartament cu 2 camere dec. intr-un ansamblu rezidential finalizat la intrare in Popesti Leordeni. Este finisat la cheie, racordat la toate utilitatile orasului, acte gata, mutare imediata. **57.900 €;** ☎0726.375.629 cristian.mocanu@zonadesud.ro

1322. **Splaiul** Unirii, Mihai Bravu, 2019 semidec., et. 4/5, 60 mp, 2018, 3 camere, etaj 4/5 in imobil cu 10 ap., oferim personalizarea finisajelor, 2 dormitoare, 2 bai, lift, luminos, 2 ap. pe nivel, central, la 200 m de metrou M. Bravu, 10 min. de parc, TVA 5%, dezvoltator **86.000 €;** ☎0740.016.919

1323. **Stefan** cel Mare 1 min Metrou 2 cam dec dec., et. 3/8, 56 mp, 1983, Stefan cel Mare vis a vis de IGP ap 2 camere dec., termopan, imbunatatiri medii bucatarie mare patrata, hol generos, necesita unele amenajari. Bloc reabilitat, scara curata. Acte efectuate. **89.900 €;** ☎0771.791.542

1324. **Stefan** cel Mare metrou, semidec., et. 2/6, 46 mp, 1965, Spitalul Colentina, stradal, bloc reabilitat termic, scara foarte curata cu lift, vedere spate, fara balcon, liber, acte ok, situat la 5 min metrou Stefan cel mare, merita vazut. **47.000 €;** ☎0732.135.471

1325. **Stefan** Cel Mare nr. 5, semidec., et. 8/8, 56 mp, 1963, apartament 2 camere, liber, bloc reabilitat, curat, blocul este incadrat cu clasa de risc seismic 2, stradal **54.000 €;** ☎0731.461.711

1326. **Stefan** cel Mare vis a vis Parcul Circului dec., et. 1/10, 59 mp, 1982, ap dec. spatios, cu toate imbunatatirile, balcon mare vedere fata, ideal firma sau locuit. Bl stradal reabilitat la 3-4 min de metroul St cel Mare. Ap este liber si are toate actele la zi; **86.000 €;** ☎0771.791.542

1327. **Stefan** cel Mare, semidec., et. 4/6, 47 mp, 1965, proprietar, apartament 2 camere, Stefan cel Mare, stradal, semidec., curat, liber, gresie, faianta, parchet, usa metalica, aer conditionat. Pretul este usor negociabil. Doar cash. **55.000 €;** ☎0741.002.501

1328. **Stefan** cel Mare, semidec., et. 7/9, 53 mp, 1962, Spitalul Colentina, 10 min. metrou, etaj 7/9, bloc 1962, risc seismic U1, stradal, suprafata 52,55 mp construiti, imbunatatiri: gresie, faianta, parchet, termopan, bloc reabilitat termic. **63.000 €;** ☎0735.360.736

1329. **Stefan** cel Mare, 4 minute metrou Bucur Obor, semidec., et. 3/10, 55 mp, 1965, apartament confort 1, semidec. situat la etajul 3/10, vedere stradala, 55 mp bloc civilizat, reabilitat, cadastru si intabulare, liber. **57.700 €;** ☎0731.144.159/ 021.231.23.18

1330. **Stefan** cel Mare, Barbu Vacarescu, dec., et. 6/8, 60 mp, 1990, etaj 6/10 dec.. Intrare stradala, scara impecabila. Se afla chiar langa statia de metrou. Bloc construit in anul 1990. Liber; **94.900 €;** ☎0770.805.447

1331. **Stefan** cel Mare, Barbu Vacarescu, stradal dec., et. 6/8, 63 mp, 1990, stradal bucatarie mare patrata, 6/8, hol locuibil, sufragerie de 25 mp, amenajat, ac, gresie, faianta, parchet, termopan, usa metal, balcon inchis, metrou Stefan cel Mare, Dorobanti, Parcul Circului **93.900 €;** ☎0755.075.910

1332. **Stefan** cel Mare, Lizeanu, Obor, 8 minute metrou semidec., et. 1/8, 50 mp, 1980, Stefan cel Mare, Lizeanu, Mega Image, 1/8, semidec., 50 mp, bloc 1980, vedere spate, bloc reabilitat termic, bloc fara risc seismic, termopan, usa metalica, cadastru intabulare, accept credit, liber. **70.000 €;** ☎0724.336.834

1333. **Stefan** cel Mare, metrou, bloc 1982, dec. dec., et. 2/10, 60 mp, 1982, bl. stradal reabilitat, vedere fata, etajul 4, amenajat, gresie, faianta, parchet, termopan, balcon mare, acte la zi, scara curata, ideal firma sau locuit, pozitie excelenta, 4 minute metrou. liber **85.000 €;** ☎0755.075.910

1334. **Stefan** cel Mare, metrou, bloc 1983, dec. dec., et. 3/8, 57 mp, 1983, bl. reabilitat, bucatarie mare patrata, hol generos, curat, termopan, imbunatatiri medii, scara curata, acte efectuate, pozitie excelenta, 1 minut metrou Dorobanti, Dinamo, Stefan cel Mare. Pret usor discutabil. **88.900 €;** ☎0755.080.420

1335. **Stefan** cel Mare, rond Obor, dec., et. 9/9, 56 mp, 1980, ap. 2 camere super finisat cu gresie, faianta, parchet, termopan, 2 balcoane, bl. stradal reabilitat, la gura de metrou Obor. Acte pregatite pt. vanzare, se accepta credit. Ideal investitie. **69.900 €;** ☎0771.791.542

1336. **Stefan** cel Mare, rond Obor, dec., 2 balcoane dec., et. 9/9, 57 mp, 1980, 2 balcoane, dec., bucatarie mare, renovat in totalitate, gresie, faianta, parchet, termopan liber, balcon inchis, acte la zi, pozitie excelenta, 1 minut metrou Obor, Mosilor, Mihai Bravu **68.900 €;** ☎0745.541.761

1337. **Stefan** cel Mare, Spitalul Colentina, stradal, dec., et. 10/10, 62 mp, 1980, 10/10, cf 1, dec, 62 mp, mobilat si utilat, investitie, scara stradala, reabilitat termic, renovat 2013, g, f, p, t, usa metal, aer conditionat, usi interioare noi, contorizat, cadastru si intabulare, acc credit, neg. **75.000 €;** ☎0770.956.572

1338. **Stefan** cel Mare, stadion Dinamo dec., et. demisol/2, 60 mp, 1936, proprietar, urgent, ocazie, metrou la 3 minute, pozitie excelenta, luminos, geam baie, parchet, gresie, zona linistita, cadastru, intabulare. **54.900 €;** ☎0766.597.807 mihai@sfinxtelecom.ro

1339. **Strada** Amurgului, Popesti Leordeni, dec., et. 2/2, 44 mp, 2015, vanzare apartament 2 camere, zona linistita cu regim redus de inaltime, 7 min. metrou Dimitrie Leonida, se vinde complet mobilat si utilat, loc de parcare inclus, imbunatatiri multiple. **52.000 €;** ☎0764.098.896 Milan_prusan@yahoo.com

1340. **Strada** Biruintei, metrou Dimitrie Leonida dec., et. 2/7, 58 mp, 2019, apartament 2 camere, 58 mp, metrou Dimitrie Leonida **50.500 €;** ☎0760.757.356

1341. **Strada** Icoanei, aproape de biserica, ap. 2 cam p/2 dec., et. parter/1, 43 mp, 1935, Str. ICOANEI va oferim la vanzare un ap 2 cam in S= 43 mp + pivnita de 8 mp + cota parte din terenul comun de 15 mp si situat la parter/1E+M, liber si nezugravit. Pret fix 42.000 euro-FIX-rel la tel. Dan. **42.000 €;** ☎0733.657.211 danyion67@yahoo.com

1342. **Strada** Tineretului, apartament 2 camere, parcare, semidec., et. 2/6, 39 mp, 2018, lift, apartament 2 camere, predare la cheie, lift, loc de parcare, finisaje la alegere, bloc nou, mijloc de transport, **35.000 €;** ☎0720.822.960 contact@rezidential-orhideelor2.ro

1343. **Studio** Titan Metrou 1 Decembrie 1918 la 12 minute dec., et. 3/4, 46 mp, 2019, apartament studio cu o suprafata de 45.85 mp, disponibil la etaj intermediar, dec., finisat cu o compartimentare clasica, dar si foarte eficienta, este ideal pentru orice familie. **39.800 €;** ☎0756.565.565/ 0731.169.114 office@titanul-nou.ro

1344. **Studio,** Vitan-Barzesti, direct dezvoltator dec., et. 1/5, 46 mp, 2020, apartament tip studio localizat in imobil nou pe soseaua Vitan-Barzesti, finisaje premium la alegere, compartimentare din zidarie. Reprezentant dezvoltator! **52.843 €;** ☎0736.380.187/ 0725.597.221 constantin.s@star-construct.ro

1345. **Teclu** 6 min metrou, bucatarie mobilata si utilata, dec., et. 1/7, 57 mp, 2019, Finisaje la alegere zona linistita, str. V Brauner, et 1/7, dec., contorizare individuala pentru apa, gaze si curent. se accepta orice tip de credit. Bloc nou, aer conditionat, 57 mp. **62.000 €;** ☎0736.380.186/ 0748.631.811 cristina@star-construct.ro

1346. **Tei,** dec., 59 mp, 1990, vand ap. 2 camere cf. 1, bloc reabilitat, scara curata, contorizat, **71.000 €;** ☎0722.773.205

1347. **Theodor** Pallady dec., et. 2/4, 44 mp, 2019, 2 camere, studio, imobil nou ds+p+4e, direct dezvoltator, accept credit ipotecar si prima casa, finisaje la alegere, **45.900 €;** ☎0758.234.495/ 0758.234.497 rusu.c@vbi.ro

1348. **Theodor** Pallady dec., et. 3/10, 55 mp, 1979, Particular cumpar ap. de 2 camere, dec., cf 1, etaj intermediar, in zona N. Grigorescu (piata Salajan), T. Pallady (Salajan - Trapezului si circa 13), fara bl de 4 etaje. Nu ofer comision agentilor. **47.000 €;** ☎0728.321.245 bubugae@yahoo.com

1349. **Theodor** Pallady dec., et. parter/4, 44 mp, 2019, studio 2 camere, imobil nou DS+P+4E, direct dezvoltator, accept credit ipotecar si prima casa, finisaje la alegere, **45.900 €;** ☎0758.234.495/ 0758.234.497 rusu.c@vbi.ro

1350. **Theodor** Pallady studio dezvoltator comison 0% dec., et. parter/4, 41 mp, 2019, va propunem spre vanzare un apartament de 2 camere, dec. cu o suprafata utila de 40,90 mp, bucatarie deschisa, situat intr-un ansamblu residential, cartierul Titan Titanul-Nou, Theodor Pallady. **43.000 €;** ☎0731.169.114/ 0756.565.565 office@titanul-nou.ro

1351. **Theodor** Pallady, dec., et. 1/4, 40 mp, 2019, 2 camere studio, imobil nou Ds+P+4E, direct dezvoltator, accept credit ipotecar si prima casa, finisaje la alegere, **42.900 €;** ☎0758.234.495/ 0758.234.497 rusu.c@vbi.ro

1352. **Theodor** Pallady, dec., et. 1/4, 41 mp, 2019, 2 camere, studio,imobil nou Ds+P+4E, direct dezvoltator, accept credit ipotecar si prima casa, finisaje la alegere, **43.300 €;** ☎0758.234.495

Imobiliare vânzări 2 CAMERE

1410. **Titan,** semidec., et. 5/10, Camil Ressu, Matei Ambrozie, curat, fara imbunatatiri, apropiere metrou, cadastru si intabulare **58.500 €;** ☎0788.100.999

1411. **Titan,** dec., et. parter/10, 53 mp, 1978, cf. 1, dec., bloc 1978, 53 mp, parter inalt cu balcon, bloc reabilitat, termopan, liber, la 3 minute de Metrou 1 Decembrie si Piata Trapezului, ocazie. **58.000 €;** ☎0723.682.204

1412. **Titan,** semidec., et. 8/10, 53 mp, chiar la piata Minis, Lucretiu Patrascanu intersectie Barajul Sadului, 5 minute metrou Costin Georgian, vedere spate, gresie, faianta, termopane, usa metalica, parchet, liber, toate actele, **63.000 €;** ☎0732.135.471

1413. **Titan,** dec., et. parter/10, 54 mp, 1977, piata Trapezului, langa metrou, cf. 1, dec., parter cu balcon, in termopan, 54 mp, curat se poate locui, bl. reabilitat termic, scara curata, scoala, gradinita, aproape metrou, intabulare, disc. **58.000 €;** ☎0761.749.316/ 0722.824.757

1414. **Titan,** et. 6/10, 40 mp, Postavaru, adiacent, (fostul Billa), cf. 2, et. 6, balcon inchis in termopan, renovat, g, f, p, t,u m, geam la baie, bl. reabilitat termic, metrou aproape, piata Salajan, cadastru, intabulare, discutabil **46.000 €;** ☎0761.749.316/ 0722.824.757

1415. **Titan,** Muncii, intrarea Patinoarului, 8 minute metrou, comision 0% dec., et. 1/1, 71 mp, **55.000 €;** ☎031.630.89.34 contact@alexandrucordea.ro

1416. **Titan,** 1 Decembrie dec., et. 5/5, 57 mp, 2018, 2 camere, zona Ozana Titan, in apropierea unitatilor de invatamant, institutii bancare, spatii comerciale, ratb, metrou 1 Decembrie si Titan **52.000 €;** ☎0722.468.349 daniel.iancu@zonadesud.ro

1417. **Titan,** 1 Decembrie dec., et. 1/4, 55 mp, 2019, bloc nou, apartament dec., predare la cheie, bransat la toate utilitatile, contorizat individual. Centrala termica, calorifere, g, f, p, ob. sanitare. Zero comision

1418. **Titan,** 1 Decembrie 1918, dec., et. 2/10, 38 mp, 1977, proprietar, vand ap. 2 cam., instalatie electrica si sanitara schimbate, renovat, aer conditionat, loc parcare, etaj 2/10, la 5 min. de gradinita 231 si scoala 196, 10 min. de Auchan Titan, **49.000 €;** ☎0727.585.318 marian-spighel@gmail.com

1419. **Titan,** 1 Decembrie metrou, dec., et. 2/10, 52 mp, 1975, apartament confort 1, dec. situat la etajul 2/10, suprafata de 52 mp. Bloc reabilitat, foarte curat, mobilat si utilat, cadastru si intabulare. **63.900 €;** ☎0731.144.159/ 021.231.23.18

1420. **Titan,** 1 Decembrie, Gura Siriului dec., et. 3/4, 54 mp, 2019, 3/4, 54 mp utili, zona rezidentiala, bloc nou, elegan, finalizat si locuit,centrala Buderus, termopan Q Fort, lift, granit, de f buna calitate, terasa generoasa, toate actele, acc credit, plus TVA **48.500 €;** ☎0728.092.281 domoestate@yahoo.com

1421. **Titan,** 1 Decembrie, Ozana, finalizat, zona ideala dec., et. 1/4, 57 mp, 2018, ap dec, spatios, bucatarie mare, inchisa, balcon generos. Ap este complet finisat, g, f, p, t, centrala proprie, totul nou, bransat la toate utilitatile sectorului 3. Acces facil catre metrou, mutare **44.700 €;** ☎0771.789.644

1422. **Titan,** 1 Decembrie, Ozana, finalizat, zona ideala, dec., et. 1/4, 2018, apartament 2 camere, dec., totul nou, finisaje de lux, centrala de apartament, totul nou, aproape de metrou, de scoala, de gradinita. **44.300 €;** ☎0774.075.876

1423. **Titan,** 1 Decembrie, Theodor Pallady, dezvoltator dec., et. 1/3, 61 mp, 2018, apartament 2 camere cu o suprafata utila de 60.5 mp, cu balcon atat pe bucatarie cat si pe living, situat la o distanta de 10 minute de metrou, disponibil la etaj intermediar, **52.250 €;** ☎0731.169.114/ 0725.588.155 office@titanu-nou.ro

1424. **Titan,** 2 camere 5 min. metrou 1 Decembrie, dec., et. 1/4, 49 mp, 1974, 2 camere dec.e, in cartierul Titan, la 5 min. de metrou 1 Decembrie, etaj 1/4, 49 mp utili, bloc reabilitat, zona verde cu multiple facilitati. Acces rapid la mijloacele de transport in comun. **60.000 €;** ☎0720.888.054 eugenia.cretu@procapitald.ro

1425. **Titan,** 2 camere, 2 min metrou 1 Decembrie, comis 0 dec., et. 4/8, 59 mp, 1972, 2 camere dec.e, zona Titan, 2 min. de metrou 1 Decembrie, 53 mp utili, balcon generos, etaj 4/8, bloc reabilitat, apartament in curs de renovare, zona verde, acces rapid la mijloacele de transport. **61.900 €;** ☎0720.888.054 eugenia.cretu@procapitald.ro

1426. **Titan,** 5 min. metrou 1 Decembrie, mobilat dec., et. 2/10, 52 mp, 1975, 2 camere dec.e, cartierul Titan, 5 min. de metrou 1 Decembrie, etaj 2/10, suprafata de 52 mp, constructie 1975, bloc reabilitat, vedere S si E, mobilat. Zona verde, acces rapid mijloace de transport **65.000 €;** ☎0720.888.054 eugenia.cretu@procapitald.ro

1427. **Titan,** 5 minute metrou, chiar pe Barajul Sadului semidec., et. 8/10, 52 mp, intersectie Lucretiu Patrascanu, stradal, vedere spate, gresie, faianta, parchet, termopane, usa metalica, liber, toate actele. **58.000 €;** ☎0728.777.132 office@ramax.ro

1428. **Titan,** ap 2 cam, Pallady, metrou Nicolae Teclu, dec., et. 1/4, 55 mp, 2019, apartament 2 camere, dec., p/4, loc de parcare inclus. Se accepta credit Prima Casa. Finisajele sunt la alegerea dvs. Finalizare mai. Direct dezvoltator, comision 0. **49.500 €;** ☎0738.191.831 florin.urda@ansambluri-noi.ro

1429. **Titan,** apartament cu 2 cam, oferta, dec., et. 1/5, 53 mp, 2018, dezvoltator ofera o varietate de ap cu 2,3 cam sau garsoniere,cu predare in vara sau toamna acestui an.Finisaje la alegere,se preda complet finisat, lift.Constructie beton, caramida,centre comerciale, **46.000 €;** ☎0730.888.285 iulian.tanasie@zonadesud.ro

1430. **Titan,** apartament la oferta 2 cam, 49 mp, dec., et. 1/5, 49 mp, 2018, dezvoltator, ap 2 cam, dec., constructie noua, suprafata utila 49 mp la pret de 43000 euro. beton, caramida, lift, centre comerciale, finisaje la alegere, predare la cheie, **43.000 €;** ☎0730.888.285 iulian.tanasie@zonadesud.ro

1431. **Titan,** apartament modern, ansamblu rezidential dec., et. 10/13, 52 mp, 2019, propun spre vanzare un apartament aflat intr-un ansamblu rezidential modern, amplasat pe Liviu Rebreanu, foarte aproape de metrou. Se preda la cheie, bransat la utilitati si contorizat individual. **67.500 €;** ☎0736.380.182/ 0725.597.221

1432. **Titan,** Auchan dec., et. 1/10, 56 mp, 1980, bloc 1980, reabilitat, dec., etajul 1/10, spatios, suprafata 56 mp, termopan, ideal locuit, investitie, se accepta credit, pret negociabil, merita vazut **55.000 €;** ☎0770.437.576 agentie3@mauwis.ro

1433. **Titan,** Auchan Pallady, metrou Nicolae Teclu dec., et. 1/7, 61 mp, 2019, apartament 2 camere 60.79 mp utili, complet finisat si utilat cu centrala termica proprie, calorifere, obiecte sanitare, tamplarie PVC, geam termoizolant usa metalica, instalatii sanitare. **64.000 €;** ☎0721.169.692/ 0770.450.450 office@estimobiliar.ro

1434. **Titan,** Auchan Pallady, metrou Nicolae Teclu dec., et. 1/4, 70 mp, 2019, apartament 2 camere 69.71 mp utili, complet finisat si utilat cu centrala termica proprie, calorifere, obiecte sanitare, tamplarie PVC, geam termoizolant usa metalica, instalatii sanitare. **63.460 €;** ☎0771.169.692/ 0770.450.450 office@estimobiliar.ro

1435. **Titan,** Auchan Pallady, metrou Nicolae Teclu dec., et. 2/4, 72 mp, 2019, apartament 2 camere 72 mp utili, complet finisat si utilat cu centrala termica proprie, calorifere, obiecte sanitare, tamplarie PVC, geam termoizolant usa metalica, instalatii sanitare. **63.460 €;** ☎0770.836.956/ 0770.450.450 office@estimobiliar.ro

1436. **Titan,** Auchan Pallady, metrou Nicolae Teclu, dec., et. parter/4, 64 mp, 2019, apartament 2 camere 63.88 mp utili, complet finisat si utilat cu centrala termica proprie, calorifere, obiecte sanitare, tamplarie PVC, geam termoizolant usa metalica, instalatii sanitare, **61.964 €;** ☎0770.460.460/ 0770.460.460 office@estimobiliar.ro

1437. **Titan,** Auchan, semidec., et. 8/10, 54 mp, 1978, Titan Auchan strada Buhusi bloc 1978,etaj 8/10, confort 1 semidec., bloc reabilitat termic, imbunatatiri, mobilat si utilat sau nemobilat, geam baie, balcon la sufragerie, bloc civilizat, acces STB. **63.000 €;** ☎0722.944.100 magichouseimob@gmail.com

1438. **Titan,** Auchan, metrou 1 Decembrie 1918, dec., et. parter/5, 137 mp, 2019, ap. 2 cam, terasa, curte, dec., 137.2 mp utili, complet finisat si echipat cu centrala termica proprie, calorifere, obiecte sanitare pentru bai, tamplarie PVC, usa metalica, contorizare individuala. **72.000 €;** ☎0770.836.923/ 0770.450.450 office@estimobiliar.ro

1439. **Titan,** Auchan, metrou 1 Decembrie 1918, dec., et. 1/5, 56 mp, 2019, apartament 2 camere, dec., 56.05 mp utili, complet finisat si echipat cu centrala termica proprie, calorifere, obiecte sanitare pentru bai, tamplarie PVC, usa metalica, contorizare individuala, **54.900 €;** ☎0770.450.450/ 0770.450.450 office@estimobiliar.ro

1440. **Titan,** Auchan, metrou 1 Decembrie 1918, sector 3 dec., et. parter/4, 37 mp, 2019, ap. 2 camere tip studio 37,2 mp utili, complet finisat si utilat cu centrala termica proprie, calorifere, obiecte sanitare, tamplarie PVC, geam termoizolant usa metalica, instalatii sanitare, **34.999 €;** ☎0770.836.956/ 0770.450.450 office@estimobiliar.ro

1441. **Titan,** Auchan, metrou 1 Decembrie 1918, sector 3 dec., et. 5/5, 64 mp, 2019, apartament 2 cam tip Studio 64.15 mp utili, complet finisat si utilat cu centrala termica proprie, calorifere, obiecte sanitare, tamplarie PVC, geam termoizolant usa metalica, instalatii sanitare. **50.542 €;** ☎0770.470.470/ 0770.460.460 office@estimobiliar.ro

1442. **Titan,** Auchan, metrou 1 Decembrie 1918, sector 3 dec., et. 5/5, 109 mp, 2018, apartament 2 camere 108,75 mp utili, complet finisat si utilat cu centrala termica proprie, calorifere, obiecte sanitare, tamplarie PVC, geam termoizolant usa metalica, instalatii sanitare. **81.909 €;** ☎0770.460.460/ 0770.460.460 office@estimobiliar.ro

1443. **Titan,** Auchan, metrou 1 Decembrie 1918, sector 3 dec., et. 2/5, 44 mp, 2019, apartament 2 camere 43.85 mp utili, complet finisat si utilat cu centrala termica proprie, calorifere, obiecte sanitare, tamplarie PVC, geam termoizolant usa metalica, instalatii sanitare, **40.342 €;** ☎0770.470.470/ 0770.460.460 office@estimobiliar.ro

1444. **Titan,** Auchan, metrou 1 Decembrie 1918, sector 3 dec., et. 1/5, 48 mp, 2019, apartament 2 camere 48.45 mp utili, complet finisat si utilat cu centrala termica proprie, calorifere, obiecte sanitare, tamplarie PVC, geam termoizolant usa metalica, instalatii sanitare, **45.741 €;** ☎0770.460.460/ 0770.460.460 office@estimobiliar.ro

1445. **Titan,** Auchan, Metrou 1 Decembrie 1918, sector 3 dec., et. 2/5, 50 mp, 2019, apartament 2 camere 49,45 mp utili, complet finisat si utilat cu centrala termica proprie, calorifere, obiecte sanitare, tamplarie PVC, geam termoizolant usa metalica, instalatii sanitare, **40.342 €;** ☎0770.470.470/ 0770.460.460 office@estimobiliar.ro

1446. **Titan,** Auchan, metrou 1 Decembrie 1918, sector 3 semidec., et. 5/5, 57 mp, 2018, apartament 2 camere 56,6 mp utili, complet finisat si utilat cu centrala termica proprie, calorifere, obiecte sanitare, tamplarie PVC, geam termoizolant usa metalica, instalatii sanitare, **52.355 €;** ☎0770.460.460/ 0770.460.460 office@estimobiliar.ro

1447. **Titan,** Auchan, metrou 1 Decembrie 1918, sector 3 semidec., et. 5/5, 57 mp, 2019, apartament 2 camere 56,65 mp utili, complet finisat si utilat cu centrala termica proprie, calorifere, obiecte sanitare, tamplarie PVC, geam termoizolant usa metalica, instalatii sanitare, **52.401 €;** ☎0770.460.460/ 0770.460.460 office@estimobiliar.ro

1448. **Titan,** Auchan, metrou 1 Decembrie 1918, sector 3 dec., et. 3/5, 58 mp, 2019, apartament 2 camere 57.8 mp utili, complet finisat si utilat cu centrala termica proprie, calorifere, obiecte sanitare, tamplarie PVC, geam termoizolant usa metalica, instalatii sanitare. **53.176 €;** ☎0770.470.470/ 0770.460.460 office@estimobiliar.ro

1449. **Titan,** Auchan, metrou 1 Decembrie 1918, sector 3 dec., et. 4/5, 59 mp, 2019, apartament 2 camere 59,1 mp utili, complet finisat si utilat cu centrala termica proprie, calorifere, obiecte sanitare, tamplarie PVC, geam termoizolant usa metalica, instalatii sanitare. **54.668 €;** ☎0770.460.460/ 0770.460.460 office@estimobiliar.ro

1450. **Titan,** Auchan, metrou 1 Decembrie 1918, sector 3 dec., et. 2/4, 59 mp, 2019, apartament 2 camere dec., 59,40 mp utili, complet finisat si utilat cu centrala termica proprie, calorifere, obiecte sanitare, tamplarie PVC, geam termoizolant, usa metalica, instalatii sanitare. **53.500 €;** ☎0770.490.490/ 0770.460.460 office@estimobiliar.ro

1451. **Titan,** Auchan, metrou 1 Decembrie 1918, sector 3 dec., et. 5/5, 51 mp, 2019, apartament 2 camere tip studio, dec., 51.25 mp, complet finisat si echipat cu centrala termica proprie, calorifere, obiecte sanitare, tamplarie PVC, usa metalica, contorizare individuala. **48.600 €;** ☎0770.450.450/ 0770.450.450 office@estimobiliar.ro

1452. **Titan,** Auchan, Metrou 1 Decembrie 1918, sector 3 dec., et. parter/4, 50 mp, 2019, apartament 2 camere, dec., 50.00 mp util, se livreaza complet finisat si utilat cu centrala termica proprie, calorifere, obiecte sanitare, tamplarie PVC, usa metalica, instalatii sanitare. **47.399 €;** ☎0770.836.956/ 0770.450.450 office@estimobiliar.ro

1453. **Titan,** Auchan, Metrou 1 Decembrie 1918, sector 3 dec., et. 2/4, 54 mp, 2019, apartament 2 camere, dec., 53.73 mp util, se livreaza complet finisat si utilat cu centrala termica proprie, calorifere, obiecte sanitare, tamplarie PVC, usa metalica, instalatii sanitare. **51.099 €;** ☎0770.836.923/ 0770.450.450 office@estimobiliar.ro

1454. **Titan,** Auchan, Metrou 1 Decembrie 1918, sector 3 dec., et. 2/3, 57 mp, 2019, apartament 2 camere, dec., 57.23 mp util, complet finisat si echipat cu centrala termica proprie, calorifere, obiecte sanitare pentru bai, tamplarie PVC, usa metalica, contorizare individuala. **50.800 €;** ☎0770.836.923/ 0770.450.450 office@estimobiliar.ro

1455. **Titan,** Baba Novac, semidec., et. 10/10, 51 mp, 1980, apartament confort 1, semidec., 51 mp, situat la etajul 10/10, balcon inchis, bloc reabilitat termic, ferestre PVC, parchet, se vinde mobilat, utilat, stradal, la 70 m de intrarea in Parcul Titan. **60.000 €;** ☎0731.461.711

1456. **Titan,** Baba Novac, et. 1/10, 50 mp, 1970, semistradal,3 minute ratb, parc lor, fara imbunatatiri, bloc reabilitat, acte, credit. **57.500 €;** ☎0724.518.227

1457. **Titan,** Baba Novac, Campia Libertatii, parc IOR dec., et. 4/10, 52 mp, 1975, apartament cu 2 camere, dec., confort 1, situat in zona Baba Novac, intr-un imobil construit in anul 1975, reabilitat, la etajul 4/10, avand pozitie ideala la 300 m de parc si langa Metrou si STB **57.500 €;** ☎0724.543.014 theosimob@gmail.com

1458. **Titan,** bloc nou, foarte aproape de metrou, dec., et. 1/4, 53 mp, 2018, apartament 2 camere, aproape metrou, finisaje de lux, centrala termica, lift, loc de parcare, balcon, aproape de gradinita si scoala, loc de joaca/parc, vedere rasarit, tamplarie pvc Salamander, usi pinum. **47.700 €;** ☎0771.789.644

1459. **Titan,** comision 0% metrou Nicolae Teclu, dec., et. parter/4, 52 mp, 2019, va propunem spre vanzare un apartament de 2 camere dec. cu o suprafata de 52.10 mp, disponibil la parter, situat intr-un imobil intim in zona de est a capitalei in zona Titanul nou **52.100 €;** ☎0756.565.565/ 0731.169.114 office@titanul-nou.ro

1460. **Titan,** Diham semidec., et. 2/4, 49 mp, 1970, 2 camere semidec.e, cartier Titan, zona Basarabia, 5 min. de metrou Costin Georgian, etaj 2/4, suprafata de 49 mp, proaspat renovat (nelocuit de la renovare), instalatie electrica schimbata. Liber, **59.000 €;** ☎0720.888.054 eugenia.cretu@procapitald.ro

1461. **Titan,** direct proprietar accept credit zona ideala dec., et. 2/4, 2018, apartament 2 camere, dec., finisaje de lux, totul nou, aproape de metrou si parc, gradinita si scoala, nu accept intermediari **42.900 €;** ☎0774.075.876

1462. **Titan,** direct proprietar accept credit zona ideala dec., et. 1/4, 54 mp, 2018, apartament 2 camere, direct proprietar, zona ideala, aproape mij. transport, vedere rasarit, loc de parcare, etaj 1 din 3, balcon mare, dec., gresie, faianta, parchet, termopan, usi pinum **49.900 €;** ☎0774.075.876/ 0724.458.272

1463. **Titan,** Drum Gura Crivatului, dec., et. 1/4, 57 mp, 2019, ap. 2 camere, su intre 55-57 mp, la cheie.termen final decembrie 2019. Bloc cu lift. Prima casa 1000 e/mp. Cr. ipotecar 1000 e/mp. Cash 1000 e/mp usor disc., **1.000 €;** ☎0722.511.217/ 0762.628.915 office@cbs-imob.ro ,uigimob@yahoo.com

1464. **Titan,** Iris mall, apartament 2 camere, semidec., et. parter/10, 52 mp, 1985, 2 camere semidec.,in apropiere de IRIS mall Titan, 52 mp, constr. 1985, bloc reabilitat, monitorizat video, renovat, inst. sanitare noi, obloane antiefractie, bucatarie mobilata. Acces facil mijloace transport. **54.000 €;** ☎0720.888.054 eugenia.cretu@procapitald.ro

1465. **Titan,** Lucretiu Patrascanu, semidec., et. parter/10, 52 mp, 1970, apartamentul este situat stradal, semidec., parter inalt (P/10), 3 balcoane, Imbunatatiri: usa metalica, aer conditionat in ambele camere, gresie, faianta, parchet, balcoane inchise, **65.000 €;** ☎0723.424.240

1466. **Titan,** Metrou 1 Decembrie - Pallady dec., et. 1/3, 70 mp, 2018, Ap. 2 cam, dec., g, f, p, t, toate noi, bloc tip vila, centrala, loc parcare subteran inclus in pret, mutare rapida, aproape scoala, gradinita, magazine, ratb. fara comisoane, nu colaborez cu agentii! **64.000 €;** ☎0774.075.876

1467. **Titan,** metrou 1 Decembrie 1918 dec., et. parter/5, 47 mp, 2019, apartament 2 camere tip studio, 46.6 mp utili, complet finisat si utilat cu centrala termica proprie, calorifere, obiecte sanitare, tamplarie PVC, geam termoizolant, usa metalica, instalatii sanitare. **45.000 €;** ☎0770.450.450/ 0770.450.450 office@estimobiliar.ro

1468. **Titan,** Metrou 1 Decembrie 1918, Auchan Titan dec., et. 4/5, 52 mp, 2019, apartament 2 camere 51,65 mp utili, complet finisat si utilat cu centrala termica proprie, calorifere, obiecte sanitare, tamplarie PVC, geam termoizolant usa metalica, instalatii sanitare, **47.778 €;** ☎0770.460.460/ 0770.460.460 office@estimobiliar.ro

1469. **Titan,** metrou 1 Decembrie 1918, Auchan, sector 3 dec., et. parter/5, 84 mp, 2019, apartament 2 camere 84,4 mp util, complet finisat si utilat cu centrala termica proprie, calorifere, obiecte sanitare, tamplarie PVC, geam termoizolant usa metalica, instalatii sanitare, **67.687 €;** ☎0770.460.460/ 0770.460.460 office@estimobiliar.ro

1470. **Titan,** metrou 1 Decembrie 1918, direct dezvoltator dec., et. 2/4, 50 mp, 2019, Va propunem spre vanzare un apartament de 2 camere, dec. cu o suprafata utila de 50,35 mp, bucatarie inchisa, situat in cartierul Titan Titanul-Nou **53.000 €;** ☎0756.565.565/ 0731.169.114 office@titanul-nou.ro

1471. **Titan,** Metrou 1 Decembrie 1918, sector 3 dec., et. parter/5, 49 mp, 2019, apartament 2 camere 48,75 mp util, complet finisat si utilat cu centrala termica proprie, calorifere, obiecte sanitare, tamplarie PVC, geam termoizolant usa metalica, instalatii sanitare, **45.094 €;** ☎0770.460.460/ 0770.460.460 office@estimobiliar.ro

1472. **Titan,** metrou 1 Decembrie 1918, sector 3 dec., et. parter/4, 49 mp, 2019, apartament 2 camere 49,10 mp util, complet finisat si utilat cu centrala termica proprie, calorifere, obiecte sanitare, tamplarie PVC, geam termoizolant usa metalica, instalatii sanitare, **46.499 €;** ☎0770.836.956/ 0770.450.450 office@estimobiliar.ro

1473. **Titan,** Metrou 1 Decembrie 1918, sector 3 dec., et. 2/5, 52 mp, 2019, apartament 2 camere 51,6 mp util, complet finisat si utilat cu centrala termica proprie, calorifere, obiecte sanitare, tamplarie PVC, geam termoizolant usa metalica, instalatii sanitare, **47.730 €;** ☎0770.460.460/ 0770.460.460 office@estimobiliar.ro

1474. **Titan,** metrou 1 Decembrie 1918, sector 3 dec., et. parter/4, 2019, apartament 2 camere 55,9 mp util, complet finisat si utilat cu centrala termica proprie, calorifere, obiecte sanitare, tamplarie PVC, geam termoizolant usa metalica, instalatii sanitare, **51.999 €;** ☎0770.836.956/ 0770.450.450 office@estimobiliar.ro

1475. **Titan,** metrou 1 Decembrie 1918, sector 3 dec., et. 2/3, 59 mp, 2019, apartament 2 camere 58.47 mp util, complet finisat si utilat cu centrala termica proprie, calorifere, obiecte sanitare, tamplarie PVC, geam termoizolant usa metalica, instalatii sanitare. **51.700 €;** ☎0770.836.923/ 0770.450.450 office@estimobiliar.ro

1476. **Titan,** metrou 1 Decembrie 1918, sector 3 dec., et. 2/5, 64 mp, 2019, apartament 2 camere 63.65 mp util, complet finisat si utilat cu centrala termica proprie, calorifere, obiecte sanitare, tamplarie PVC, geam termoizolant usa metalica, instalatii sanitare. **58.558 €;** ☎0770.470.470/ 0770.460.460 office@estimobiliar.ro

1477. **Titan,** metrou 1 Decembrie 1918, sector 3 dec., et. parter/4, 49 mp, 2019, apartament 2 camere dec., 48,18 mp util, complet finisat si utilat cu centrala termica proprie, calorifere, obiecte sanitare, tamplarie PVC, geam termoizolant, usa metalica, instalatii sanitare. **45.500 €;** ☎0770.450.450/ 0770.450.450 office@estimobiliar.ro

1478. **Titan,** metrou 1 Decembrie 1918, sector 3 dec., et. 3/4, 2019, apartament 2 camere tip studio, 48.4 mp utili, complet finisat si utilat cu centrala termica proprie, calorifere, obiecte sanitare, tamplarie PVC, geam termoizolant, usa metalica, instalatii sanitare. **48.000 €;** ☎0770.450.450/ 0770.450.450 office@estimobiliar.ro

1479. **Titan,** metrou 1 Decembrie 1918, sector 3 dec., et. 1/4, 54 mp, 2019, apartament 2 camere, dec., 53.79 mp util, se livreaza complet finisat si utilat cu centrala termica proprie, calorifere, obiecte sanitare, tamplarie PVC, usa metalica, instalatii sanitare. **51.110 €;** ☎0770.836.923/ 0770.450.450 office@estimobiliar.ro

1480. **Titan,** Metrou 1 Decembrie 1918, sector 3 dec., et. 1/4, 57 mp, 2019, apartament 2 camere, dec., 56.17 mp util, se livreaza complet finisat si utilat cu centrala termica proprie, calorifere, obiecte sanitare, tamplarie PVC, usa metalica, instalatii sanitare. **52.599 €;** ☎0770.836.956/ 0770.450.450 office@estimobiliar.ro

1481. **Titan,** Metrou 1 Decembrie 1918, sector 3 dec., et. 1/5, 2019, apartament 2 camere, dec., 61.35 mp util, complet finisat si echipat cu centrala termica proprie, calorifere, obiecte sanitare pentru bai, tamplarie PVC, usa metalica, contorizare individuala. **61.200 €;** ☎0770.836.923/ 0770.450.450 office@estimobiliar.ro

1482. **Titan,** Metrou 1 Decembrie 1918, sector 3 dec., et. 2/4, 42 mp, 2019, apartament 2 camere, tip Studio, 41.80 mp utili, se livreaza complet finisat si utilat cu centrala termica proprie, calorifere, obiecte sanitare, tamplarie PVC, usa metalica, instalatii sanitare. **39.799 €;** ☎0770.836.956/ 0770.450.450 office@estimobiliar.ro

1483. **Titan,** metrou 1 Decembrie 1918, sector 3 dec., et. 3/4, 48 mp, 2019, apartament 2 camere, tip Studio, 47.99 mp utili, se livreaza complet finisat si utilat cu centrala termica proprie, calorifere, obiecte sanitare, tamplarie PVC, usa metalica, instalatii sanitare. **44.555 €;** ☎0770.836.923/ 0770.450.450 office@estimobiliar.ro

1484. **Titan,** metrou 1 Decembrie 1918, sector 3, dec., et. 5/5, 104 mp, 2019, apartament 2 camere 104.35 mp util, complet finisat si utilat cu centrala termica proprie, calorifere, obiecte sanitare, tamplarie PVC, geam termoizolant usa metalica, instalatii sanitare. **71.328 €;** ☎0770.470.470/ 0770.460.460 office@estimobiliar.ro

1485. **Titan,** metrou 1 Decembrie 1918, sector 3, dec., et. 5/5, 107 mp, 2019, apartament 2 camere 107,25 mp util, complet finisat si utilat cu centrala termica proprie, calorifere, obiecte sanitare, tamplarie PVC, geam termoizolant usa metalica, instalatii sanitare. **80.521 €;** ☎0770.460.460/ 0770.460.460 office@estimobiliar.ro

1486. **Titan,** metrou 1 Decembrie 1918, sector 3, dec., et. 5/5, 107 mp, 2018, apartament 2 camere 107.25 mp util, complet finisat si utilat cu centrala termica proprie, calorifere, obiecte sanitare, tamplarie PVC, geam termoizolant usa metalica, instalatii sanitare, **80.521 €;** ☎0770.460.460/ 0770.460.460 office@estimobiliar.ro

1487. **Titan,** metrou 1 Decembrie 1918, sector 3, dec., et. 2/5, 46 mp, 2019, apartament 2 camere 45.7 mp util, complet finisat si utilat cu centrala termica proprie, calorifere, obiecte sanitare, tamplarie PVC, geam termoizolant usa metalica, instalatii sanitare. **42.044 €;** ☎0770.470.470/ 0770.460.460 office@estimobiliar.ro

1488. **Titan,** metrou 1 Decembrie 1918, sector 3, dec., et. parter/4, 50 mp, 2019, apartament 2 camere 50 mp util, complet finisat si utilat cu centrala termica proprie, calorifere, obiecte sanitare, tamplarie PVC, geam termoizolant usa metalica, instalatii sanitare, **47.405 €;** ☎0770.836.956/ 0770.450.450 office@estimobiliar.ro

1489. **Titan,** metrou 1 Decembrie 1918, sector 3, dec., et. 2/5, 50 mp, 2019, apartament 2 camere 50 mp util, complet finisat si utilat cu centrala termica proprie, calorifere, obiecte sanitare, tamplarie PVC, geam termoizolant usa metalica, instalatii sanitare, **46.000 €;** ☎0770.470.470/ 0770.460.460 office@estimobiliar.ro

1490. **Titan,** metrou 1 Decembrie 1918, sector 3, dec., et. 3/5, 55 mp, 2019, apartament 2 camere 54.86 mp util, complet finisat si utilat cu centrala termica proprie, calorifere, obiecte sanitare, tamplarie PVC, geam termoizolant usa metalica, instalatii sanitare. **50.471 €;** ☎0770.470.470/ 0770.460.460 office@estimobiliar.ro

1491. **Titan,** metrou 1 Decembrie 1918, sector 3, dec., et. 4/5, 59 mp, 2019, apartament 2 camere 59, 1 mp util, complet finisat si utilat cu centrala termica proprie, calorifere, obiecte sanitare, tamplarie PVC, geam termoizolant usa metalica, instalatii sanitare. **54.660 €;** ☎0770.490.490/ 0770.460.460 office@estimobiliar.ro

1492. **Titan,** metrou 1 Decembrie 1918, sector 3, dec., et. parter/5, 84 mp, 2019, apartament 2 camere 84,4 mp util, complet finisat si utilat cu centrala termica proprie, calorifere, obiecte sanitare, tamplarie PVC, geam termoizolant usa metalica, instalatii sanitare, **67.680 €;** ☎0770.490.490/ 0770.460.460 office@estimobiliar.ro

1493. **Titan,** metrou 1 Decembrie 1918, sector 3, dec., et. 5/5, 107 mp, 2018, apartament 2 camere cu terasa 107.25 mp util, complet finisat si utilat cu centrala termica proprie, calorifere, obiecte sanitare, tamplarie PVC, geam termoizolant usa metalica, instalatii sanitare, **80.500 €;** ☎0770.480.480/ 0770.460.460 office@estimobiliar.ro

1494. **Titan,** metrou 1 Decembrie 1918, sector 3, dec., et. parter/4, 47 mp, 2019, apartament 2 camere dec., 46.85 mp util, complet finisat si utilat cu centrala termica proprie, calorifere, obiecte sanitare, tamplarie PVC, geam termoizolant, usa metalica, instalatii sanitare, **44.500 €;** ☎0770.490.490/ 0770.460.460 office@estimobiliar.ro

1495. **Titan,** metrou 1 Decembrie 1918, sector 3, dec., et. 1/4, 57 mp, 2018, apartament 2 camere dec., 57.05 mp util, complet finisat si utilat cu centrala termica proprie, calorifere, obiecte sanitare, tamplarie PVC, geam termoizolant, usa metalica, instalatii sanitare. **51.500 €;** ☎0770.450.450/ 0770.450.450 office@estimobiliar.ro

1496. **Titan,** metrou 1 Decembrie 1918, sector 3, dec., et. 1/4, 60 mp, 2018, apartament 2 camere dec., 59.40 mp util, complet finisat si utilat cu centrala termica proprie, calorifere, obiecte sanitare, tamplarie PVC, geam termoizolant, usa metalica, instalatii sanitare. **53.500 €;** ☎0770.450.450/ 0770.450.450 office@estimobiliar.ro

1497. **Titan,** metrou 1 Decembrie 1918, sector 3, dec., et. parter/5, 55 mp, 2019, apartament 2 camere, dec., 55.2 mp util, complet finisat si echipat cu centrala termica proprie, calorifere, obiecte sanitare pentru bai, tamplarie PVC, usa metalica, contorizare individuala. **54.000 €;** ☎0770.450.450/ 0770.450.450 office@estimobiliar.ro

1498. **Titan,** metrou 1 Decembrie 1918, sector 3, dec., et. 1/5, 58 mp, 2019, apartament 2 camere, dec., 57.6 mp util, complet finisat si echipat cu centrala termica proprie, calorifere, obiecte sanitare pentru bai, tamplarie PVC, usa metalica, contorizare individuala. **55.800 €;** ☎0770.450.450/ 0770.450.450 office@estimobiliar.ro

1499. **Titan,** metrou 1 Decembrie 1918, sector 3, dec., et. 5/5, 72 mp, 2019, apartament 2 camere, dec., 72.15 mp util, complet finisat si echipat cu centrala termica proprie, calorifere, obiecte sanitare pentru bai, tamplarie PVC, usa metalica, contorizare individuala. **63.900 €;** ☎0770.836.923/ 0770.450.450 office@estimobiliar.ro

1500. **Titan,** metrou 1 Decembrie 1918, sector 3, dec., et. 3/4, 48 mp, 2019, apartament 2 camere, tip studio, 47.99 mp utili, se livreaza complet finisat si utilat cu centrala termica proprie, calorifere, obiecte sanitare, tamplarie PVC, usa metalica, instalatii sanitare. **44.550 €;** ☎0770.490.490/ 0770.460.460 office@estimobiliar.ro

1501. **Titan,** metrou 1 Decembrie, Ozana dec., et. 1/4, 56 mp, 2018, ofer spre achizitie un apartament dec., bine compartimentat si echilibrat ca spatiu, cu suprafata utila de 56 mp.Zona buna, aproape ratb si metrou, toate utilitatile incluse, loc parcare bonus! **51.500 €;** ☎0749.450.409/ 0724.458.272

1502. **Titan,** metrou 1 Decembrie, Pallady dec., et. 1/4, 50 mp, 2018, ap 2 cam, dec., g, f, p, t, toate noi, centrala termica, loc parcare inclus in pret, mutare in 30 zile, vedere mixta, aproape scoala, gradinita, magazine, ratb. fara comisoane, nu colaborez cu agentii. **45.500 €;** ☎0774.075.876

1503. **Titan,** Metrou 1 Decembrie, Pallady dec., et. 1/5, 54 mp, 2018, Ap. 2 cam dec., g, f, p, t, toate noi, centrala termica, in finalizare, 10 min metrou, vedere mixta, aproape scoala, gradinita, magazine, ratb. fara comisoane, nu colaborez cu agentii! **50.400 €;** ☎0774.075.876

1504. **Titan,** metrou 1 Decembrie, Pallady dec., et. 1/4, 2018, Proprietar, 2 camere, dec., finisaje noi, centrala termica de apartament, etaj 1, vedere rasarit, aproape metrou, totul nou, bucatarie separata mare, dormitor umbros, zona verde/ ideala locuit, **44.500 €;** ☎0771.789.644/ 0724.458.272

1505. **Titan,** metrou 1 Decembrie, Pallady, dec., et. 5/6, 50 mp, 2018, ap 2 cam tip studio, g, f, p, t, toate noi, centrala termica, in finalizare, 10 min metrou, vedere mixta, aproape scoala, gradinita, magazine, Ratb, fara comisoane, nu colaborez cu agentii. **45.000 €;** ☎0774.075.876

1506. **Titan,** metrou 1 Decembrie, Pallady, dec., et. 1/4, 60 mp, 2018, Ap 2 cam, dec., g, f, p, t, toate noi, centrala termica, loc parcare inclus in pret, mutare in 30 zile, vedere mixta, aproape scoala, gradinita, magazine, ratb. fara comisoane, nu colaborez cu agentii. **51.500 €;** ☎0774.075.876

1507. **Titan,** metrou N. Grigorescu semidec., et. parter/10, 56 mp, 1976, cf.1, spatios, 56 mp, la 4 minute de Metrou Nic

Imobiliare vânzări 2 CAMERE

1561. **Titan,** Postavarului, Billa, dec., et. 2/4, 48 mp, 1968, confort 1, dec., et. 2/4, stradal, 1 min. Billa, 5 min. Auchan, 10 min metrou, renovat, gresie, faianta, parchet, PVC, usa metalica, boxa subsol, usor neg., **56.000 €;** ☎0723.707.553 razvanzamfir1@yahoo.com

1562. **Titan,** proprietar, metrou 1 Decembrie, Pallady dec., et. 1/4, 55 mp, 2018, proprietar, vand apartament 2 camere, dec., finisaje de lux, totul nou, etaj 2, foarte aproape de metrou, parchet, gresie si faianta toate noi, gradinita si scoala langa. **49.500 €;** ☎0774.075.876/ 0724.458.272

1563. **Titan,** proprietar, metrou 1 Decembrie, Pallady, dec., et. 4/5, 60 mp, 2018, apartament 2 cam,direct proprietar, zona ideala,aproape mij. transport, vedere rasarit, etaj 2 din 4, cu lift, balcon mare, dec., gresie, faianta, parchet, termopan, mutare in 2 luni; **53.500 €;** ☎0738.191.831/ 0724.458.272

1564. **Titan,** SunPark Theodor Pallady, direct dezvoltator dec., et. parter/4, 60 mp, 2019, Va propunem spre vanzare un apartament cu 2 camere, dec. cu o suprafata utila de 60.01 mp, cu un vestibul generos, living cu acces la balcon, bucatarie inchisa, situat intr-un ansamblu de 6 blocuri. **52.155 €;** ☎0731.169.114/ 0756.565.565 office@titanul-nou.ro

1565. **Titan,** SunPark, Theodor Pallady metrou dec., et. parter/4, 52 mp, 2019, va propunem spre vanzare un apartament cu 2 camere, dec. cu o suprafata utila de 51,60 mp, cu un vestibul generos, living, bucatarie inchisa, situat in Titan la 12 minute de metrou 1 Decembrie **46.550 €;** ☎0731.169.114/ 0756.565.565 office@titanul-nou.ro

1566. **Titan,** Th. Pallady, Ozana, Trapezului, dec., et. 1/3, 57 mp, 2019, promo direct dezvoltator 2 camere dec. la doar 300 m fata de Bulevardul Th. Pallady si aproape de statia de metrou 1 Decembrie 1918 **54.000 €;** ☎0730.170.085 bogdan.mavrogheorghe@zonadesud.ro

1567. **Titan,** Th.Pallady, metrou 1 Decembrie 1918, dec., et. 2/5, 59 mp, 2018, dezvolator, ap cu 2 cam, decomanda, 59 mp, finisaje la alegere, constructie beton, caramida, aproape de centrele comerciale, se accepta si credit, detalii la telefon; **52.200 €;** ☎073888285 iulian.tanasie@zonadesud.ro

1568. **Titan,** Theodor Pallady dec., et. 1/7, 52 mp, 2019, 2 camere aproape de metrou, dec., spatii comerciale, zona Theodor Pallady, gresie, faianta, baie utilata, parchet, usi de interior **55.100 €;** ☎0722.468.349 daniel.iancu@zonadesud.ro

1569. **Titan,** Theodor Pallady dec., et. 2/2, 55 mp, 2018, 2 camere finalizat, suprafata de 55 mp, regim mic de inaltime p+2, mutare rapida, aproape de metrou 1 Decembrie, statii tramvai IOR **57.000 €;** ☎0722.468.349 daniel.iancu@zonadesud.ro

1570. **Titan,** Theodor Pallady, cartier Mizilul nou et. 2/3, 50 mp, 2010, Centrala, ac, balcon 10 mp, termopan, open space, usa metalica, **52.000 €;** ☎0773.940.317 dragosstanescud@gmail.com

1571. **Titan,** Theodor Pallady, dezvoltator - 2 camere dec., et. parter/4, 38 mp, 2019, tip studio cu o suprafata utila de 38 mp, gandit pentru persoane care apreciaza intimitatea si rafinamentul dar cu un buget mai redus disponibil la parter intr-un imobil cu un regim de P+4E, **35.000 €;** ☎0731.169.114/ 0756.565.565 office@titanu-nou.ro

1572. **Titan,** Theodor Pallady, direct dezvoltator et. parter/4, 60 mp, 2019, Apartament 2 camere cu o suprafata utila de 60.01 mp cu un vestibul generos, living cu acces la un balcon mare, bucatarie inchisa, situat la o distanta de 10 minute de metrou 1 Decembrie 1918. **52.155 €;** ☎0731.169.114/ 0756.565.565 office@titanul-nou.ro

1573. **Titan,** Theodor Pallady, direct dezvoltator dec., et. 2/4, 52 mp, 2019, Apartament 2 camere tip Studio cu o suprafata de 52.04 mp, disponibil la etaj intermediar, dec., finisat la cheie, gandit pentru persoane care apreciaza intimitatea si rafinamentul. **44.550 €;** ☎0731.169.114/ 0756.565.565 office@titanul-nou.ro

1574. **Titan,** Theodor Pallady, metrou 1 Decembrie 1918 dec., et. parter/5, 41 mp, 2019, apartament 2 camere, dec., 40.5 mp utili, complet finisat si echipat cu centrala termica proprie, calorifere, obiecte sanitare pentru bai, tamplarie PVC, usa metalica, contorizare individuala. **40.500 €;** ☎0770.450.450/ 0770.450.450 office@estimobiliar.ro

1575. **Titan,** Theodor Pallady, metrou 1 Decembrie 1918 dec., et. 1/5, 51 mp, 2019, apartament 2 camere, dec., 51.15 mp utili, complet finisat si echipat cu centrala termica proprie, calorifere, obiecte sanitare pentru bai, tamplarie PVC, usa metalica, contorizare individuala. **51.300 €;** ☎0770.450.450/ 0770.450.450 office@estimobiliar.ro

1576. **Titan,** Theodor Pallady, metrou 1 Decembrie 1918 dec., et. parter/5, 55 mp, 2019, apartament 2 camere, dec., 55.25 mp utili, complet finisat si echipat cu centrala termica proprie, calorifere, obiecte sanitare pentru bai, tamplarie PVC, usa metalica, contorizare individuala. **54.000 €;** ☎0770.450.450/ 0770.450.450 office@estimobiliar.ro

1577. **Titan,** Theodor Pallady, metrou 1 Decembrie 1918 dec., et. 1/5, 62 mp, 2019, apartament 2 camere, dec., 62.15 mp utili, complet finisat si echipat cu centrala termica proprie, calorifere, obiecte sanitare pentru bai, tamplarie PVC, usa metalica, contorizare individuala. **60.300 €;** ☎0770.836.923/ 0770.450.450 office@estimobiliar.ro

1578. **Titan,** Theodor Pallady, metrou Nicolae Teclu dec., et. 7/7, 61 mp, 2019, apartament 2 camere 60.64 mp utili, complet finisat si utilat cu centrala termica proprie, calorifere, obiecte sanitare, tamplarie PVC, geam termoizolant usa metalica, instalatii sanitare. **64.000 €;** ☎0771.169.692/ 0770.450.450 office@estimobiliar.ro

1579. **Titan,** Theodor Pallady, metrou Nicolae Teclu dec., et. 2/7, 63 mp, 2019, apartament 2 camere 63.25 mp utili, complet finisat si utilat cu centrala termica proprie, calorifere, obiecte sanitare, tamplarie PVC, geam termoizolant usa metalica, instalatii sanitare. **67.000 €;** ☎0771.169.692/ 0770.450.450 office@estimobiliar.ro

1580. **Titan,** Theodor Pallady, metrou Nicolae Teclu dec., et. 1/3, 64 mp, 2019, apartament 2 camere 63.5 mp utili, complet finisat si utilat cu centrala termica proprie, calorifere, obiecte sanitare, tamplarie PVC, geam termoizolant usa metalica, instalatii sanitare. **54.150 €;** ☎0770.836.956/ 0770.450.450 office@estimobiliar.ro

1581. **Titan,** Theodor Pallady, metrou Nicolae Teclu dec., et. 6/7, 66 mp, 2019, apartament 2 camere 65.81 mp utili, complet finisat si utilat cu centrala termica proprie, calorifere, obiecte sanitare, tamplarie PVC, geam termoizolant usa metalica, instalatii sanitare. **66.000 €;** ☎0771.169.692/ 0770.450.450 office@estimobiliar.ro

1582. **Titan,** Theodor Pallady, metrou Nicolae Teclu dec., et. 1/4, 72 mp, 2019, apartament 2 camere 72 mp utili, complet finisat si utilat cu centrala termica proprie, calorifere, obiecte sanitare, tamplarie PVC, geam termoizolant usa metalica, instalatii sanitare **63.460 €;** ☎0770.836.956/ 0770.450.450 office@estimobiliar.ro

1583. **Titan,** Theodor Pallady, metrou Nicolae Teclu dec., et. 1/4, 60 mp, 2019, va propunem spre vanzare un apartament de 2 camere dec. cu o suprafata de 60.40 mp, disponibil la parter si etajele intermediare, intr-un imobil intim cu un regim de inaltime de P+4E **60.400 €;** ☎0756.565.565/ 0731.169.114 office@titanul-nou.ro

1584. **Titan,** Theodor Pallady, metrou Nicolae Teclu, dec., et. parter/3, 117 mp, 2019, apartament 2 cam, gradina 117 mp utili, complet finisat si utilat cu centrala termica proprie, calorifere, obiecte sanitare, tamplarie PVC, geam termoizolant usa metalica, instalatii sanitare. **73.910 €;** ☎0770.480.480/ 0770.460.460 office@estimobiliar.ro

1585. **Titan,** Theodor Pallady, metrou Nicolae Teclu, dec., et. parter/3, 117 mp, 2019, apartament 2 camere 117 mp utili, complet finisat si utilat cu centrala termica proprie, calorifere, obiecte sanitare, tamplarie PVC, geam termoizolant usa metalica, instalatii sanitare. **73.910 €;** ☎0770.836.956/ 0770.450.450 office@estimobiliar.ro

1586. **Titan,** Theodor Pallady, metrou Nicolae Teclu, semidec., et. 2/4, 45 mp, 2019, apartament 2 camere 45.03 mp utili, complet finisat si utilat cu centrala termica proprie, calorifere, obiecte sanitare, tamplarie PVC, geam termoizolant usa metalica, instalatii sanitare. **43.679 €;** ☎0770.460.460/ 0770.460.460 office@estimobiliar.ro

1587. **Titan,** Theodor Pallady, metrou Nicolae Teclu, dec., et. parter/4, 54 mp, 2019, apartament 2 camere 54.3 mp utili, complet finisat si utilat cu centrala termica proprie, calorifere, obiecte sanitare, tamplarie PVC, geam termoizolant usa metalica, instalatii sanitare. **52.671 €;** ☎0770.460.460/ 0770.460.460 office@estimobiliar.ro

1588. **Titan,** Theodor Pallady, metrou Nicolae Teclu, dec., et. 1/3, 64 mp, 2019, apartament 2 camere 63.5 mp utili, complet finisat si utilat cu centrala termica proprie, calorifere, obiecte sanitare, tamplarie PVC, geam termoizolant usa metalica, instalatii sanitare. **54.150 €;** ☎0770.480.480/ 0770.460.460 office@estimobiliar.ro

1589. **Titan,** Theodor Pallady, metrou Nicolae Teclu, dec., et. 4/7, 64 mp, 2019, apartament 2 camere 63.56 mp utili, complet finisat si utilat cu centrala termica proprie, calorifere, obiecte sanitare, tamplarie PVC, geam termoizolant usa metalica, instalatii sanitare. **66.000 €;** ☎0771.169.692/ 0770.450.450 office@estimobiliar.ro

1590. **Titan,** Theodor Pallady, metrou Nicolae Teclu, dec., et. 1/4, 70 mp, 2019, apartament 2 camere 70.42 mp utili, complet finisat si utilat cu centrala termica proprie, calorifere, obiecte sanitare, tamplarie PVC, geam termoizolant usa metalica, instalatii sanitare. **63.460 €;** ☎0770.836.956/ 0770.450.450 office@estimobiliar.ro

1591. **Titan,** Theodor Pallady, metrou Nicolae Teclu, dec., et. parter/4, 76 mp, 2019, apartament 2 camere 76.08 mp utili, complet finisat si utilat cu centrala termica proprie, calorifere, obiecte sanitare, tamplarie PVC, geam termoizolant usa metalica, instalatii sanitare. **66.405 €;** ☎0771.169.692/ 0770.450.450 office@estimobiliar.ro

1592. **Titan,** Theodor Pallady, metrou Nicolae Teclu, dec., et. 1/4, 76 mp, 2019, apartament 2 camere 76.08 mp utili, complet finisat si utilat cu centrala termica proprie, calorifere, obiecte sanitare, tamplarie PVC, geam termoizolant usa metalica, instalatii sanitare. **66.405 €;** ☎0771.169.692/ 0770.450.450 office@estimobiliar.ro

1593. **Titan,** Theodor Pallady, Nicolae Teclu, dec., et. 2/3, 46 mp, 2018, apartament 2 camere tip studio, 46 mp, etajul 2 din 3. Bloc nou in curs de finalizare. **43.000 €;** ☎0737.811.000 ruxandra@zonadesud.ro

1594. **Titan,** Theodor Pallady, Ozana dec., et. 2/3, 57 mp, 2018, Apartament 2 camere, dec., 57 mp , etajul 2/3. Bloc nou, finalizat, amplasat pe Bulevardul Theodor Pallady la 5 minute fata de statia de metrou 1 Decembrie 1918. **68.000 €;** ☎0737.811.000 ruxandra@zonadesud.ro

1595. **Titan,** Theodor Pallady, Ozana, dec., et. 1/3, 2018, 2 camere , aproape de metrou 1 Decembrie situat stradal, Lidll, Penny, statii de tramvai, institutii bancare si de invatamant, acces rapid cu centrul orasului, **58.700 €;** ☎0722.468.349 daniel.iancu@zonadesud.ro

1596. **Titan,** Theodor Pallady, Ozana, dec., et. 1/3, 57 mp, 2019, apartament 2 camere, 57 mp, etajul 1/3. Bloc nou, finalizat din vecinatatea statiei de metrou 1 Decembrie 1918 (10 minute) si a Bulevardului Theodor Pallady (4 minute). **55.000 €;** ☎0737.811.000 ruxandra@zonadesud.ro

1597. **Titan,** Theodor Pallady, Ozana, dec., et. parter/3, 49 mp, 2019, promo direct dezvoltator 2 camere finalizat acte gata situat langa statia de metrou 1 Decembrie 1918, **51.200 €;** ☎0730.170.085 bogdan.mavrogheorghe@zonadesud.ro

1598. **Titan,** Theodor Pallady, Ozana, dec., et. 1/3, 51 mp, 2019, promo direct dezvoltator 2 camere ideal investitie bloc stradal situat la doar 5 minute de statia de metrou 1 Decembrie 1918 **61.200 €;** ☎0730.170.085 bogdan.mavrogheorghe@zonadesud.ro

1599. **Titan,** Theodor Pallady, Ozana, dec., et. 1/2, 52 mp, 2019, promo direct dezvoltator 2 camere situat in apropierea statiei de metrou 1 Decembrie 1918 **49.200 €;** ☎0730.170.085 bogdan.mavrogheorghe@zonadesud.ro

1600. **Titan,** Theodor Pallady, Ozana, semidec., et. 2/3, 46 mp, 2019, promo direct dezvoltator apartament 2 camere situat in apropierea statiei de metrou N. Teclu **40.952 €;** ☎0730.170.085 bogdan.mavrogheorghe@zonadesud.ro

1601. **Titan,** Theodor Pallady, Ozana, dec., et. parter/2, 53 mp, 2019, promo direct dezvoltator, 2 camere finalizate, acte gata, situat langa statia de metrou 1 Decembrie 1918 **54.000 €;** ☎0730.170.085 bogdan.mavrogheorghe@zonadesud.ro

1602. **Titan,** Theodor Pallady, Ozana, dec., et. parter/2, 54 mp, 2019, promo direct dezvoltator, apartament 2 camere finalizat, acte, gata de mutare situat langa metrou 1 Decembrie 1918. **46.000 €;** ☎0730.170.085 bogdan.mavrogheorghe@zonadesud.ro

1603. **Titan,** Theodor Pallady, Ozana, dec., et. 1/3, 55 mp, 2019, promotie direct dezvoltator 2 camere situat la doar 300 m fata de Bulevardul Th. Pallady si aproape de statia metrou 1 Decembrie 1918 **48.000 €;** ☎0730.170.085 bogdan.mavrogheorghe@zonadesud.ro

1604. **Titan,** Theodor Pallady, Ozana, 10 minute de metrou dec., et. 1/3, 45 mp, 2018, va oferim spre achizitionare un apartament de 2 camere tip studio, aproape de M. Nicolae Teclu, magazine Auchan, Metro, Jumbo, Dedeman, spatii verzi acces rapid metrou. Pretul nu include TVA **40.850 €;** ☎0722.468.349 daniel.iancu@zonadesud.ro

1605. **Titan,** Theodor Pallady, Ozana, Trapezului, dec., et. 1/3, 60 mp, 2019, promo direct dezvoltator ideal investitie apartament 2 camere bloc stradal situat la doar 5 minute de statia metrou 1 Decembrie 1918, **71.300 €;** ☎0730.170.085 bogdan.mavrogheorghe@zonadesud.ro

1606. **Titan,** Theodor Pallady, Ozana, zona verde dec., et. 2/5, 63 mp, 2018, 2 camere, aproape de Metrou 1 Decembrie, zona linistita, scoli, gradinite, hiperkarketuri, ap dispune de centrala termica, finisaje de inalte calitate **61.200 €;** ☎0722.468.349 daniel.iancu@zonadesud.ro

1607. **Titan,** Theodor Pallady, Ozana, zona verde dec., et. 2/3, 54 mp, 2018, ap cu 2 camere finalizat, mutare rapida, la 10 min de mers pe jos fata de M 1 Decembrie, 600 m pana la statia de tramvai IOR **57.000 €;** ☎0722.468.349 daniel.iancu@zonadesud.ro

1608. **Titan,** Trapezului, 1 Decembrie dec., et. 1/2, 63 mp, 2018, ap cu 2 camere finalizat aproape de m 1 Decembrie, zona Trapezului, unitati de invatamant, spatii comerciale, metrou **64.900 €;** ☎0722.468.349 daniel.iancu@zonadesud.ro

1609. **Titan,** Victor Brauner, dec., et. 3/7, 67 mp, 2017, apartament nou de vanzare, cu 2 camere dec.e, cu o suprafata construita 67 mp. Finisaje la alegerea clientului, comision 0, **64.000 €;** ☎0725.985.760 cristina.matei@metropolitanresidence.ro

1610. **Titan-Auchan** dec., et. parter/5, 85 mp, 2019, 1 Decembrie direct dezvoltator, parter inalt/5, terasa 22 mp, finisaje de inalta clasa la alegere. Predare la cheie cu g, f, p, t, um, constructie beton, compartimentare caramida. Vec: Parc IOR, Liviu Rebreanu. **65.000 €;** ☎0730.888.285 iulian.tanasie@zonadesud.ro

1611. **Titan-Postavarului** dec., et. 2/4, etaj 2 din 4 confort I dec. spatios cu bucatarie de 10m. Blocul este reabilitat plasat in zona verde aproape parc magazine mijloace transport mettrou. Se accepta credit **62.000 €;** ☎0723.602.926/ 0741.107.824 office@amdf-imobiliare.ro

1612. **Titan-Theodor** Pallady dec., et. 2/3, 57 mp, 2019, ap. 2 camere, dec., etajul 2/3, bloc nou amplasat chiar pe Bulevardul Theodor Pallady , imobil finalizat. **68.000 €;** ☎0737.811.000 ruxandra@zonadesud.ro

1613. **Titanul** Nou, 1 Decembrie, Theodor Pallady dec., et. 2/4, 54 mp, 2019, Apartament 2 camere dec., cu o suprafata de 54mp, disponibil la etajul 1, 2, 3, 4, intr-un imobil P+4E, gresie, faianta parchet usi de interior la alegere, centrala temica, obiecte sanitare. **51.100 €;** ☎0731.169.114/ 0725.588.155 office@titanu-nou.ro

1614. **Titanul** Nou, 2 camere dec. metrou N. Teclu dec., et. 1/4, 52 mp, 2019, Apartament 2 camere dec. cu o suprafata utila de 52,20 mp, cu balcon de 8,30 mp, situat la o distanta de 10 minute de metrou, disponibil la etajele 1, 2, 3 intr-un imobil d+p+4 etaje. **55.000 €;** ☎0731.169.114/ 0756.565.565 office@titanul-nou.ro

1615. **Titanul** nou, Brauner, 12 min metrou Nicolae Teclu dec., et. 1/3, 46 mp, 2019, apartament superb, amplasat in zona noua, bloc nou, fara intermediari, aproape mijloace transport, vedere pe rasarit, dec., finisaje de calitate, centrala proprie. **45.000 €;** ☎0771.789.644

1616. **Titanul** nou, Pallady, metrou 1 Decembrie dec., et. 1/4, 59 mp, 2018, apartament 2 camere dec., finisaje moderne, Ozana, Pallady, loc parcare gratuit **53.500 €;** ☎0749.450.409/ 0771.789.644

1617. **Traian** nr. 161, semidec., et. 2/3, 38 mp, 1940, apartament de vanzare zona Foisorul de Foc.Apartamentul trebuie renovat, mai detine o camera in mansarda si o boxa la subsol **47.000 €;** ☎0733.956.676

1618. **Traian,** Foisorul de Foc, etaj 1, mansarda, in vila 39 mp, centrala termica, dec., et. 1/1, 39 mp, 1960, **41.500 €;** ☎0752.506.254 narcis.cazacu@galaxyimob.ro

1619. **Trapezului,** finalizat, balcon inchis, dec., et. demisol/3, 53 mp, 2019, complet finisat: gresie, faianta, parchet, usi interior/exterior, obiecte sanitare, prize si intrerupatoare, centrala termica, calorifere. Demisol/3. 53 mp. Fara comision. **45.800 €;** ☎0748.631.811/ 0736.380.186 cristina@star-construct.ro

1620. **Trapezului,** metrou 1 Decembrie 1918, sector 3 dec., et. 1/4, 57 mp, 2019, apartament 2 camere dec., 57.05 mp utili, complet finisat si utilat cu centrala termica proprie, calorifere, obiecte sanitare, tamplarie PVC, geam termoizolant, usa metalica, instalatii sanitare. **51.500 €;** ☎0770.480.480/ 0770.460.460 office@estimobiliar.ro

1621. **Trapezului,** metrou 1 Decembrie 1918, sector 3, dec., et. 5/5, 107 mp, 2019, apartament 2 camere 107,25 mp utili, complet finisat si utilat cu centrala termica proprie, calorifere, obiecte sanitare, tamplarie PVC, geam termoizolant usa metalica, instalatii sanitare, **80.520 €;** ☎0770.490.490/ 0770.460.460 office@estimobiliar.ro

1622. **Trapezului,** metrou 1 Decembrie 1918, sector 3, semidec., et. 5/5, 57 mp, 2019, apartament 2 camere 56,65 mp utili, complet finisat si utilat cu centrala termica proprie, calorifere, obiecte sanitare, tamplarie PVC, geam termoizolant usa metalica, instalatii sanitare, **52.400 €;** ☎0770.480.480/ 0770.460.460 office@estimobiliar.ro

1623. **Turnu** Magurele, avans 5%, Prima CASA. dec., et. 1/3, 2019, propun spre vanzare un apartament cu 2 camere, dec., situat la 5 minute de RATB. Apartamentul se preda " la cheie " , toate finisajele sunt incluse. Finisaje la alegere. **55.000 €;** ☎0736.380.184/ 0725.597.221 claudiu.p@star-construct.ro

1624. **Unirii** dec., et. 9/10, 88 mp, 2001, Unirii, Phoenix Tower, apartament deosebit 2 camere, dec., etaj 9/10, suprafata utila 88mp, living 40mp, 1 balcon, vedere panoramica, superba, renovat integral lux, centrala termica, bloc monolit. **118.000 €;** ☎0722.359.898/ 0722.573.232 office@interpartes.ro

1625. **Unirii** - Tribunal dec., et. 1/1, 63 mp, 1910, apartament 2 camere Unirii in vila de tip P+1+pod,63 mp, dec, renovat complet(t+g+f+p+um+ac+ct),max 150 m de Bd Unirii intersectie cu Traian. **40.000 €;** ☎0735.229.832

1626. **Unirii** Biokarpet, stradal, Alba Iulia, Decebal dec., et. 5/7, 65 mp, 1997, Amenajat integral mai 2019 lux, imbunatatiri si finisaje superioare, intrare si vedere bulevard, trei balcoane, la cheie, metrou Piata Unirii 10 minute, liber. **139.900 €;** ☎0755.022.290/ 0758.323.323 office@imobservicecenter.ro

1627. **Unirii** Hyperion Traian, dec., et. 6/8, 64 mp, 1998, 2 camere dec.e, vedere stradala, geam la baie, bloc stradal, monolit, construit in 1998, mobilat si utilat conform poze **95.000 €;** ☎0747.777.767/ 021.323.00.10 office@centralimobiliare.ro

1628. **Unirii** Piata Alba Iulia dec., et. 6/7, 64 mp, 1997, proprietar - Blvd Unirii nr.69, conf 1 dec., su 64 mp, 3 balcoane, vedere fata, complet renovat, inst electrica, sanitara, gaze noi, contorizare separata gaze. Bucatarie, hol si dormitor mobilate nou. **153.000 €;** ☎0040721283341

1629. **Unirii** Splai, Mihai Bravu, dec., et. 1/6, 54 mp, 2017, la 5 minute fata de metrou Mihai Bravu, 2 camere dec.e 54 mp, parcare subterana contra cost, bloc nou din caramida, centrala propie, bucatarie inchisa. 10 minute pana la parcul Tineretului **78.000 €;** ☎0722.248.933 viorel.iosifescu@gmail.com

1630. **Unirii,** dec., et. 2/14, 74 mp, 1965, Agentia Procapital va ofera catre vanzare apartament 2 camere in Blocul turn de 17 etaje din piata Natiunile unite si este ideal pentru investitie, **73.000 €;** ☎0720.888.115

1631. **Unirii,** dec., et. 5/8, 57 mp, 1998, stradal pe Bulevardul Octavian Goga, cf. 1, dec., vedere fata, 5/8, acte la zi. **100.000 €;** ☎0730.433.375 imobilandreea10@gmail.com

1632. **Unirii,** dec., et. 8/9, 1992, Unirii, Fantani, 2 camere dec.e, 8/9,vedere panoramica, superimbunatatit, mobilat si utilat, 185000 eur. **185.000 €;** ☎0722.633.765 nina.vasilcu@regalservice.ro

1633. **Unirii,** Alba Iulia, metrou, finalizat, dec., et. 1/5, 57 mp, 2017, comision 0, constructie noua, dezvoltator, bucatarie inchisa, bloc din caramida, centrala proprie, finisaje de calitate superioara, locuri de parcare. Program I-d. Intrebati de celelalte proiecte, **97.000 €;** ☎0722.248.933 viorel.iosifescu@gmail.com

1634. **Unirii,** Casa Poporului, 2 cam lux imobil 2008 semidec., et. 2/9, 94 mp, 2008, 2 cam., lux ultracentral Casa Poporului, 13 Septembrie, Libertatii et 2/9, imobil 2008, St. 115 mp, su. 94 mp, loc parcare subteran, 2 ac, buc mobilata si utilata lux, dressing in dormitor, P, G, F. **175.000 €;** ☎0723.348.535 relu.marin@siriusimobiliare.ro

1635. **Unirii,** ideal investitie et. 2/8, 55 mp, 2005, vedere pe bulevard, etaj 2/8, bloc nou 2005, pretabil atat firma cat si locuit, renovat recent, loc de parcare. Vecinatati: Biblioteca Nationala, Tribunal, Alba Iulia, Decebal, Nerva Traian, Burebista **137.000 €;** ☎0752.119.100

1636. **Unirii,** Mircea Voda, dec., et. 6/9, 62 mp, 2002, 2 camere dec., vedere panoramica integral fata, mobilat si utilat, bloc monolit reabilitat termic, centrala de apartament, parcare **112.000 €;** ☎0747.777.767/ 021.323.00.10 office@centralimobiliare.ro

1637. **Unirii,** Nerva Traian, mutare rapida dec., et. 2/11, 49 mp, 2019, Imobil nou, finalizat, mutare rapida, 3 min. de metrou, finisaje de lux, parcare subterana. Foarte aproape de Centrele Universitare Nicolae Titulescu, Titu Maiorescu si Dimitrie Cantemir. **90.000 €;** ☎0736.380.187/ 0725.597.221 constantin.s@star-construct.ro

1638. **Unirii,** Octavian Goga, et.5/8, dec. dec., et. 5/8, 61 mp, 1989, et. 5/ 8, stradal, finalizat, bucatarie mare, bine impartit, balcon mare, se accepta credit, Bd Unirii 4 min , **100.000 €;** ☎0758.259.731 office@imobservicecenter.ro

1639. **Unirii,** Piata Alba Iulia rond, vanzare 2 camere dec., et. 4/12, 65 mp, 1990, rond piata Alba Iulia, bd. Unirii, 4/12, semi sau dec., luminos, stare buna, vedere panoramica catre Palatul Parlamentului, ac, 2 lifturi, piata intrare, ideal birouri, locuit, investitie **119.000 €;** ☎0743.174.433

1640. **Unirii,** rond Alba Iulia, dec., et. 10/10, 73 mp, 1991, bloc stradal, chiar in rond, dec., foarte spatios, termopan, ac, vedere panoramica asupra orasului, deosebit de frumoasa spre spate (liniste), 3 balcoane, disponibil imediat, toate actele la zi. **105.000 €;** ☎0728.736.846

1641. **Universitate** ansamblul rezidential, dec., et. 2/10, 50 mp, 2015, Maria Rosetti 38, bloc nou exclusivist, lux, dotari si finisaje de exceptie, electrocasnice si mobilier nou, paza 24/24 utilitati contorizate. Ideal investitie sau locuit. Se inchiriaza cu 600 euro/ luna **134.500 €;** ☎0733.391.139

1642. **Universitate,** Bratianu, semidec., et. 7/8, 47 mp, 1960, 2 camere, 3 minute metrou Universitate, 7/8, renovat, mobilat, utilat, vedere panoramica bulevard, acces facil Coltea, Unirii, Centrul Istoric, parcul Cismigiu, Tineretului, Romana, acte, **71.000 €;** ☎0763.656.867 albu_ovidiu_mihai@yahoo.com

1643. **Uverturii** sector 6, dec., et. 1/5, 55 mp, 2019, Pret promotional, 2 camere, tronson 3, et. 1/5, constructie caramida, finisaje moderne la alegere, centrala proprie, usa metalica antiefractie, apometre, metrou Gorjului, Ratb, centre comerciale, TVA inclus. **56.800 €;** ☎0729.349.080 office@ideal-residence.ro

1644. **Uverturii** sector 6, Bucuresti dec., et. demisol/5, 55 mp, 2019, nou, 2 camere, tronson 3, et. demisol/ 5, constr caramida, finisaje moderne la alegere, centrala proprie, usa metalica antiefractie, apometre, metrou Gorjului, Ratb, centre comerciale, TVA inclus. **45.300 €;** ☎0729.349.080 office@ideal-residence.ro

1645. **Uverturii** sector 6, Bucuresti dec., et. parter/5, 69 mp, 2019, Oferta zilei, nou, 2 camere, tronson 3, et. p/ 5, constr caramida, finisaje moderne la alegere, centrala proprie, usa metalica antiefractie, apometre, metrou Gorjului, Ratb, centre comerciale, TVA inclus. **64.300 €;** ☎0729.349.080 office@ideal-residence.ro

1646. **Uverturii** stradal, 2 camere, ideal investitie semidec., et. 4/5, 2019, apartament 2 camere, semidec., compartimentare caramida, centrala termica, baie utilata si mobilata, lift, finisat la cheie, mutare rapida, bloc izolat termic, super oferta **49.400 €;** ☎0727.831.455 ioachim.catalin@gmail.com

1647. **Uverturii,** 2 camere, dec., bloc finalizat dec., et. 5/5, 56 mp, 2019, stradal langa statia STB, la 10 min de Gorjului, foarte bine impartit, debara, centrala termica, finisat complet, baie utiala si mobilata, compartimentare caramida, lift, bloc finalizat, mutare rapida **59.800 €;** ☎0727.831.455 ioachim.catalin@gmail.com

1648. **Uverturii,** 2 camere, dec., constructie 2018 dec., et. 5/5, 55 mp, 2019, 2 camere, dec., bloc finalizat, finisat la cheie cu baie utilata si mobilata, luminos, bucatarie inchisa, balcon, compartimentare caramida porotherm, izolat termic, structura beton, centrala termica, lift **59.800 €;** ☎0727.831.455 ioachim.catalin@gmail.com

1649. **Uverturii,** Gorjului, 2 cam, dec., finalizat dec., et. 5/5, 56 mp, 2019, stradal, langa statia STB, foarte bine impartit, et 1, bloc finalizat, gata de mutat, finisat complet, baie utilata si mobilata, dressing special amenajat, balcon, izolat termic, caramida porotherm. **59.800 €;** ☎0727.831.455 ioachim.catalin@gmail.com

1650. **Uverturii,** Gorjului, 2 camere, bloc nou, semidec., et. 5/5, 45 mp, 2019, stradal langa statia ratb, suprafata 45 mp, finisat complet, baie utilata si mobilata, centrala termica, lift, compartimentare caramida porotherm, bloc izolat termic, structura beton, **48.400 €;** ☎0727.831.455 ioachim.catalin@gmail.com

1651. **Uverturii,** Militari, dec., et. 3/11, 63 mp, 2019, vedere superba Lacul Morii. Constructie solida. finisaje de calitate superioara (delta studio, roca, pinum, immergas). finalizare 2019, direct dezvoltator, comision 0, Novum Invest **59.900 €;** ☎0730.879.032 angelo.novuminvest@gmail.com

1652. **Uverturii,** Militari, sector 6, semidec., et. demisol/5, 45 mp, 2019, Promotie, nou, 2 camere, tronson 3, et. demisol/5, constr caramida, finisaje moderne la alegere, centrala proprie, usa metalica antiefractie, apometre, metrou Gorjului, Ratb, centre comerciale, TVA inclus. **36.300 €;** ☎0729.349.080 office@ideal-residence.ro

1653. **Uverturii,** sector 6 dec., et. 4/5, 58 mp, 2019, Promotional, 2 camere,ansamblu nou, tronson 3, et. 4/5, constr caramida, finisaje moderne la alegere, centrala proprie, usa metalica antiefractie, apometre, metrou Gorjului, Ratb, centre comerciale, TVA inclus. **59.500 €;** ☎0729.349.080 office@ideal-residence.ro

1654. **Uzina** 2 dec., et. 2/4, 58 mp, 1987, Vand apartament 2 camere, dec. in Uzina 2, partial mobilat, etajul 2/4, izolat termic, balcon inchis, suprafata 54 mp (fara intermediari/ agentie) **57.000 €;** ☎0771.724.570 georgi.moga@gmail.com

1655. **Vacaresti,** dec., et. parter/10, 179 mp, 2018, bloc nou, stradal, constructie beton, caramida. Finisaje de lux incluse in pret, bransamente realizate, parcare subterana contra cost,Ratb, metrou la 5 min de bloc. **181.830 €;** ☎0722.303.477/ 0722.303.478 office@tineretuluicity.ro

1656. **Valea** Lunga, Militari, semidec., et. 4/4, 35 mp, 1975, vand apartament 2 cam., mobilat si utilat complet, negociabil. **41.000 €;** ☎0721.144.703 fcrutan@gmail.com

1657. **Valea** Oltului dec., et. parter/4, 53 mp, 2018, Apartament 2 camere finalizat, bloc nou 2018, Drumul Taberei - Prelungirea Ghencea.Posibilitate Rate direct la dezvoltator: avans 40%, rate pe maxim 3 ani! Promotional: garaj subteran inclus. **45.000 €;** ☎0736.380.181/ 0799.929.024 natalin.p@star-construct.ro

1658. **Valea** Oltului - Brancusi - Kaufland dec., et. 3/6, 53 mp, 2019, 2 camere, 56 mp utili, dec., balcon, finisaje de calitate, centrala termicaproprie, calorifere, obiecte sanitare, gresie, faianta, parchet, tamplarie PVC, geam termopan, usi de interior, etc **60.000 €;** ☎0725.885.866/ 0725.885.844 office@westimob.ro

1659. **Valea** Oltului, 2 camere, bloc 2019, P 4R, comision 0, promotie, dec., et. parter/4, 56 mp, 2019, **55.870 €;** ☎0721.250.142 office@premiumadvisors.ro

1660. **Valea** Oltului, bloc exclusivist,2019, 2 camere, 62 mp, et 2/3 4R, 2 balcoane dec., et. 2/4, 62 mp, 2019, **59.524 €;** ☎0721.250.142 office@premiumadvisors.ro

1661. **Valea** Oltului, oferta 2 camere, et. 2/4R, 58 mp, bloc 2019 dec., et. 2/4, 58 mp, 2019, **58.600 €;** ☎0721.250.142 office@premiumadvisors.ro

1662. **Vanzare** apartament 2 camere Decebal, spatios, 2 balcoane semidec., et. 3/4, 57 mp, 1989, **115.000 €;** ☎0765.730.872 valeriu.preda@homess.ro

1663. **Vanzare** apartament 2 camere Green Vista Pipera semidec., et. 4/9, 52 mp, 2010, **78.800 €;** ☎0765.730.872 valeriu.preda@homess.ro

1664. **Vanzare** apartament 2 camere Titan metrou, Parc IOR, scoala 195 dec., et. parter/10, 52 mp, 1978, **70.000 €;** ☎0765.730.872 valeriu.preda@homess.ro

1665. **Vanzari** apartamente 2 camere zona Bragadiru dec., et. 1/3, 60 mp, **39.900 €;** ☎0786.781.490 iv.ionutvasile@gmail.com

1666. **Vanzari** apartamente 2 camere zona Parc IOR dec., et. 4, 48 mp, **52.800 €;** ☎0773.831.987 mavi.imobiliare@gmail.com

1667. **Vatra** Luminoasa dec., et. 3/4, 76 mp, 1957, Vatra Luminoasa, 2 camere, suprafata totala 76 mp, camere spatio

Imobiliare vânzări 3 CAMERE

13. **1 Decembrie,** Piata Trapezului, 2 minute metrou dec., et. 10/10, 65 mp, 1975, 3 camere 10/10 Titan/Trapezului, 1975, bloc reabilitat termic, scara renovata, dec., bucatarie mobilata, aer conditionat Samsung, usi interioare de calitate Porta Doors, renovat, termopan, gresie. **67.500 €;** ☎0769.651.162

14. **1 Mai,** Piata Chibrit, Expozitiei, semidec., et. parter/3, 78 mp, 2012, agentia noastra va ofera la vanzare un apartament cu 3cam situat intr-un imobil nou, pozitionat pe un parter inalt. In acest pret apartamentul se vinde partial mobilat si utilat. 74 mp utili+4 mp balcon. **109.000 €;** ☎0724.562.030 costin.vladu@gmail.com

15. **13 Septembrie** dec., et. 8/8, 76 mp, 1989, Dorneasca, confort 1, hol H, terasa refacuta cu 2 ani in urma, fara imbunatatiri, liber, cadastru, intabulare, pret discutabil. **68.000 €;** ☎0730.421.581

16. **13 Septembrie** Marriott semidec., et. 5/8, 92 mp, 2008, zona foarte buna, pozitie excelenta, apartament spatios, luminos, situat intr-un bloc construit in anul 2008 la un etaj intermediar cu finisaje de buna calitate, vedere mixta, 1 loc de parcare **175.000 €;** ☎0731.300.030 robert.tentantimob@yahoo.com

17. **13 Septembrie** Prosper dec., et. 3/8, 1989, de vanzae cf. 1 dec., 2 grupuri sanitare, gresie, faianta, parchet, termopane, cadastru si intabuare **93.000 €;** ☎0729.419.330/ 0767.995.858

18. **13 Septembrie,** Hotel Marriott, et. 8/8, 74 mp, 1984, apartamentul cu 3 camere, este situat in zona 13 Septembrie, Palatul Parlamentului, vis-a-vis de Hotelul Marriott, la etajul 8 al unui bloc cu 8 etaje, construit in anul 1984. **109.000 €;** ☎0725.500.704 dan.buga@gs2000.ro

19. **13 Septembrie,** Marriot stradal dec., et. 1, 75 mp, 1994, **137.000 €;** ☎0729.074.876 florin@norisk.ro

20. **13 Septembrie,** Panduri, dec., et. 2/8, 1989, de vanzre cf. 1 dec., etajul 2/8, gresie, faianta, parchet, termopane, liber, cadastru si intabulare **112.000 €;** ☎0729.419.330/ 0767.995.858

21. **13 Septembrie,** Prosper dec., et. 4/8, 67 mp, 1999, vand ap. 3 camere, confort 1, dec., bloc an 1999, etaj 4/8, situat stradal pe Calea 13 Septembrie, apropiere Prosper, se vinde mobilat si utilat modern, are cadastru si intabulare, accept credit **93.000 €;** ☎0763.651.612/ 0727.291.221 georgiana_imob@yahoo.com

22. **13 Septembrie,** Prosper, Parc Sebastian, semidec., et. 5/8, 78 mp, 1989, apartament cu 3 camere situat langa Parcul Sebastian, este confort 1, dec., are suprafata de 78 mp, doua grupuri sanitare, parcare ADP, centrala termica si se afla la etajul 5 al unui bloc cu 8 etaje. **87.000 €;** ☎0725.500.704 dan.buga@gs2000.ro

23. **13 Septembrie,** Sebastian parc, strada Novaci, dec., et. 1/8, 77 mp, 1989, apartament dec. situat la etajul 1 al unui bloc cu 8 etaje. Apartamentul este renovat recent si are gresie, faianta, termopan, parchet, **92.500 €;** ☎0725.500.704/ 0725.500.700 generalservice2000@gmail.com

24. **3 camere** Magheru Universitate, ideal investitie, semidec., et. parter/10, 85 mp, **89.000 €;** ☎0752.289.547 cristi.priza@gmail.com

25. **3872 apartament** 3 camere Crangasi, Ceahlau dec., et. parter/8, 69 mp, 1983, **74.000 €;** ☎0766.442.554 violetaion@galaxyimob.ro

26. **Alexandriei,** dec., et. 1/6, 94 mp, 2018, ansamblul de locuinte este situat pe Soseaua Alexandriei, Cristalului, zona Penny, cu statie Ratb chiar in fata blocului. Bonus. Bucatarie utilata si mobilata si un aparat de aer conditionat. Pret fara TVA **61.900 €;** ☎0723.243.544/ 0799.929.024 natalin.p@star-construct.ro

27. **Alexandriei,** parcare, mutare imediata dec., et. 3/6, 94 mp, 2018, Alexandriei, imobil nou finalizat, mutare rapida, lift, imobil nou, str. Cristalului, Ratb in fata blocului, bucatarie mobilata si utilata, finisaje la alegere, lift silentios, parcare supraterana. **61.900 €;** ☎0736.380.187/ 0725.597.221 constantin.s@star-construct.ro

28. **Alexandru** Obreagia 10-14 dec., et. 9/10, 68 mp, 1978, Particular vand apartament direct pe bulevard, vedere spate, bloc nou izolat, apartament proaspat renovat (lifting), curat, gaze trase separat. **76.000 €;** ☎0752.591.394

29. **Anastasie** Panu, Timpuri Noi, dec., et. 7/8, 76 mp, 1990, 7-8 minute metrou, dec., renovat complet, instalatii electrice si sanitare noi, centrala termica, mobilat su utilat, 2 gr. sanitare, suprafata 76 mp, toate actele. **127.000 €;** ☎0732.135.467 ramax2016@yahoo.com

30. **Andronache,** Popasului, Matei Milo, dec., et. 2/2, 92 mp, 2007, Pipera, vis a vis de Avangarde nr. 1 Matei Milo 128, rezidential, finisat sau nefinisat cum se doreste, aerisit, loc parcare, utilitati, boxa, oferta, **81.000 €;** ☎0722.519.460

31. **Ansamblu** residential Mihai Bravu, metrou, dec., et. 3/9, 87 mp, 2018, apartament nou, dec., bucatarie inchisa, doua grupuri sanitare, finisaje la alegere. Constructia e din cadre de beton si pereti din caramida porotherm. Incalzire prin pardoseala, fatade ventilate. **125.000 €;** ☎0725.985.762 roxana.panculescu@metropolitanresidence.ro

32. **Antiaeriana,** 3 camere, bloc finalizat dec., et. 6/6, 67 mp, 2018, Antiaeriana, 3 camere, racordat la toate utilitatile, oferta promotionala pana in data de 31.07.2019 **48.900 €;** ☎0737.282.225/ 0771.225.027 vanzari@oxyresidence.ro

33. **Aparatori** Patriei, adiacent, semidec., et. 1/3, 61 mp, 2018, apartament doua camere disponibil pe etaj intr-un bloc nou la cca 8-10 minute de Aparatori Patriei, finisaje la alegere, compartimentat foarte bine, **58.900 €;** ☎0720.063.459/ 0735.872.987 radu.diaconu@sudrezidential.ro

34. **Aparatori,** 7 min metrou, dec., finisaje lux, dec., et. 1/4, 87 mp, 2020, va propunem catre vanzare un apartament de 3 camere, 2 bai, dec., care beneficiaza de finisaje de lux, amplasat la numai 7 minute de mers pana la statia de metrou Aparatorii Patriei. **107.000 €;** ☎0764.832.071 smartrezidential@yahoo.com

35. **Aparatorii** Patriei dec., et. parter/6, 56 mp, 2019, Apartament 3 camere cu o suprafata utila de 56 mp direct dezvoltator, comision 0%. Pretul afisat este pt plata cash.Pentru mai multe detalii va rog sa ma contactati la nr. tel. **55.100 €;** ☎0737.500.376 alina.ciuculescu@zonadesud.ro

36. **Aparatorii** Patriei dec., et. 2/11, 55 mp, 2018, Metropolitan Metalurgiei este proiectul rezidential pe care il vei numi de acum, acasa. Localizat in zona de sud a Bucurestiului, apropre de statia de metrou Dimitrie Leonida, **55.000 €;** ☎0721.805.158/ 0722.297.332 gabriela@metropolitanresidence.ro

37. **Aparatorii** Patriei dec., et. 3/4, 79 mp, 2019, Oferta promotionala 3 camere bloc nou, metrou Aparatorii Patriei. Imobilul va fi prevazut cu lift silentios, posibilitate loc de parcare. Pret valabil la plata cash. Direct dezvoltator. Comision 0%, **69.000 €;** ☎0722.204.951 bogdan.tomegea@zonadesud.ro

38. **Aparatorii** Patriei metrou, dec., et. 2/6, 62 mp, 2018, apartament 3 camere dec.,spatios,dispune de finisaje moderne contorizare individuala,toate utilitatile racordate la reteaua publica, in imediata apropiere de statia de metrou Aparatorii Patriei. **61.770 €;** ☎0730.250.305

39. **Aparatorii** Patriei, dec., et. parter/6, 55 mp, 2018, apartament 3 camere spatios, complet finisat si racordat la toate utilitatile. Acces rapid la metrou, spatii de joaca, spital, scoli, gradinite. Comision 0. **49.000 €;** ☎0735.222.575 cosmin.topai@zonadesud.ro

40. **Aparatorii** Patriei, 5 minute metrou, dec., et. 4/4, 95 mp, 2018, apartament 3 camere, 5 minute de mers pe jos pana la metrou Aparatorii Patriei, imobil nou, acte gata, bransat la toate utilitatile **92.500 €;** ☎0734.826.639 tiberius@sudrezidential.ro

41. **Apart** 3 camere Baneasa Str. Marinarilor Bloc reabilitat Comision 0% dec., et. 4/4, 72.00 mp, **99.000 €;** ☎0730.928.310 vlad@vladtrimbitasu.ro

42. **Apartament** 3 cam 60 mp si terasa 55 mp Brancoveanu-Luica dec., et. 2/5, 60 mp, 2018, **76.000 €;** ☎0724.204.724 robert.petre@activimob.ro

43. **Apartament** 3 camere - Floreasca - Oportunitate Pret semidec., et. 3/3, 47.00 mp, **72.000 €;** ☎0799.029.194 crina.moisei@catoma.ro

44. **Apartament** 3 CAMERE - PARC FLOREASCA dec., et. parter/2, 63.00 mp, **106.990 €;** ☎0720.714.919 razvan.dumitrescu@catoma.ro

45. **Apartament** 3 camere 1 Mai, Grivita, semidec., et. 1/3, 65 mp, **110.000 €;** ☎0799.029.263 raluca.timofti@catoma.ro

46. **Apartament** 3 camere 13 Septembrie semidec., et. 9, 72 mp, 2002, **105.000 €;** ☎0766.935.467/ 0732.251.810 alex.landestate@gmail.com

47. **Apartament** 3 camere 70 mp in Chiajna, dec., et. 1, 70 mp, 2015, **59.000 €;** ☎031.710.42.25 contact@casta.ro

48. **Apartament** 3 camere Auchan, Titan, dec., et. 4/10, 64 mp, **69.500 €;** ☎0747.751.293 mihaita@mihaita-moldovan.ro

49. **Apartament** 3 camere Baicului, semidec., et. 3/4, 66 mp, 1988, **81.900 €;** ☎0737.164.576 cosalldtrading@galaxyimob.ro

50. **Apartament** 3 camere complet mobilat, Plaza Romania semidec., et. 3/4, 112 mp, **135.000 €;** ☎0722.382.832 contact@erikachica.ro

51. **Apartament** 3 camere Crangasi - Podul Grant dec., et. 8/8, 66.00 mp, **72.900 €;** ☎0799.029.194 crina.moisei@catoma.ro

52. **Apartament** 3 camere dec. Green Grove Residence dec., et. 1/4, 90 mp, **90.000 €;** ☎0722.382.832 contact@erikachica.ro

53. **Apartament** 3 camere duplex Pantelimon Stradal Biruintei vis-a-vis lac dec., et. 4/4, 82.00 mp, **75.000 €;** ☎0730.928.310 vlad@vladtrimbitasu.ro

54. **Apartament** 3 camere Giurgiului Ferentari Str. Baciului Comision 0% semidec., et. 8/10, 49.00 mp, **43.000 €;** ☎0730.928.310 vlad@vladtrimbitasu.ro

55. **Apartament** 3 camere Militari (Lujerului) semidec., et. 9/11, 66 mp, 1978, **71.000 €;** ☎0766.442.554 violetaion@galaxyimob.ro

56. **APARTAMENT** 3 CAMERE PARCUL CIRCULUI dec., et. 6/8, 70.00 mp, **99.900 €;** ☎0720.714.919 razvan.dumitrescu@catoma.ro

57. **Apartament** 3 camere Stirbei Voda dec., et. 2, 80 mp, 1990, **165.000 €;** ☎0766.935.467/ 0732.251.810 alex.landestate@gmail.com

58. **Apartament** 3 camere str Muntilor, Plaza, semidec., et. 4/4, 94 mp, **99.900 €;** ☎0722.382.832 contact@erikachica.ro

59. **APARTAMENT** 3 CAMERE VICTORIEI semidec., et. 7/8, 58.33 mp, **131.900 €;** ☎0720.714.919 razvan.dumitrescu@catoma.ro

60. **Apartament** 3 camere zona Berceni, dec., et. 2, 70 mp, 2016, **69.500 €;** ☎031.710.42.25 contact@casta.ro

61. **Apartament** 3 camere zona Vatra Luminoasa, etaj 10/10, dec., et. 10, 83 mp, 1971, **115.000 €;** ☎031.710.42.25 contact@casta.ro

62. **Apartament** 3 camere, Bucurestii Noi, Parc Bazilescu, semidec., et. 3, 83 mp, 2009, **97.000 €;** ☎031.710.42.25 contact@casta.ro

63. **Apartament** 3 camere, Calea Grivitei, Bucuresti semidec., et. 5, 54 mp, 1963, **63.300 €;** ☎031.710.42.25 contact@casta.ro

64. **Apartament** 3 camere, Dorobanti, Radu Beller, semidec., et. 8/11, 62 mp, **115.000 €;** ☎0799.029.194 crina.moisei@catoma.ro

65. **Apartament** 3 camere, hol H, Mosilor - Eminescu dec., et. 10/10, 66 mp, **88.000 €;** ☎0737.989.041 contact@ramona-ursu.ro

66. **Apartament** 3 camere, hol H, Mosilor Eminescu dec., et. 10/10, 66 mp, **88.000 €;** ☎0737.989.041 contact@ramona-ursu.ro

67. **Apartament** 3 camere, pozitie excelenta, Piata Lahovari semidec., et. parter/7, 87 mp, 1938, **102.000 €;** ☎0737.613.004 george.dimitriu@galaxyimob.ro

68. **Apartament** 3 camere, terasa AFI Cotroceni, NearCenter Residence Plaza 2 dec., et. 5/5, 163 mp, **150.000 €;** ☎0722.382.832 contact@erikachica.ro

69. **Apartament** 3 Dormitoare, Tei, oportunitate pret dec., et. 1/2, 105 mp, **69.000 €;** ☎0799.029.194 crina.moisei@catoma.ro

70. **Apartament** de vanzare Lacul Tei Estia Residence_A35 dec., et. 9/11, 198 mp, 2007, **230.000 €;** ☎0725.427.427 oana.cristina@galaxyimob.ro

71. **Apartament** de vanzare Lacul Tei Estia Residence_B34 dec., et. 9/12, 100 mp, 2007, **160.000 €;** ☎0725.427.427 oana.cristina@galaxyimob.ro

72. **Apartament** de vanzare Lacul Tei Estia Residence_B36 dec., et. 9/11, 114 mp, 2007, **200.000 €;** ☎0725.427.427 oana.cristina@galaxyimob.ro

73. **Apartament** de vanzare Lacul Tei Estia Residence_B39 dec., et. 10/12, 100 mp, 2007, **160.000 €;** ☎0725.427.427 oana.cristina@galaxyimob.ro

74. **Apartament** deosebit 3 camere Titulescu, vedere spectaculoasa, dec., et. 7/10, 78 mp, **128.000 €;** ☎0769.250.545 contact@cristinamarin.ro

75. **Apartament** deosebit Banu Manta, semidec., et. 8/10, 66 mp, **129.500 €;** ☎0799.029.263 raluca.timofti@catoma.ro

76. **APARTAMENT** EXCLUSIVIST GREENFIELD - BANEASA dec., et. 2/2, 110.00 mp, **194.900 €;** ☎0747.751.293 mihaita@mihaitamoldovan.ro

77. **Apartament** in vila, 3 camere ,parter cu demisol, zona Pache Protopopescu semidec., et. parter/2, 80.00 mp, **110.000 €;** ☎0732.020.021 contact@nicoletaniculescu.ro

78. **APARTAMENT** LUMINOS IN BLOC NOU, ZONA 1 MAI dec., et. 2/3, 76.00 mp, **153.000 €;** ☎0799.029.263 raluca.timofti@catoma.ro

79. **Apartament,** locatie deosebita Titan semidec., et. 1/4, 58 mp, **74.000 €;** ☎0770.357.727 contact@mihaimanica.ro

80. **Arcul** de Triumf dec., et. 6/7, 67 mp, 1961, Renet Real Estate Network are deosebita placere de a va prezenta un apartament de 3 camere langa Arcul de Triumf! **116.000 €;** ☎+40736013770 alex@alexandrudobrea.ro

81. **Atlas** Park, Jandarmeriei - Baneasa dec., et. parter/5, 113 mp, 2018, apartament 3 camere cu suprafata utila totala de 113.5 mp situat la parter. **178.500 €;** ☎0728.681.819 andreicatalinpalade@yahoo.com

82. **Atlas** Park, Jandarmeriei, Baneasa, dec., et. 3/5, 80 mp, 2018, Atlas Park, apartament 3 camere cu suprafata utila totala de 80 mp situat la etajul 3/5. **138.000 €;** ☎0728.681.819/ 0767.708.916 andreicatalinpalade@yahoo.com

83. **Aurel** Vlaicu Icoanei, vanzare ap. 3 cam. in vila et. parter/1, 140 mp, 1940, Aurel Vlaicu Icoanei ap 3 cam parter in vila, 140 mp, amenajat stare foarte buna liber cf, centrala, 51% cote indivize, curte proprietate 120 mp, posibilitate cumparare si etajul, rog seriozitate **230.000 €;** ☎0784.931.644/ 0763.863.822 teraimobiliare@yahoo.com

84. **Av.** Beller, Pta Dorobanti, vedere Parcul Floreasca semidec., et. parter/11, 60 mp, 1963, ap. 3 camere, parter inalt, 60 mp utili, circular, imobil 1963, reabilitat termic, fara imbunatatiri, zona deosebita, pretabil birou, cabinet sau rezidential, liber, acte, rog fara intermediari. 99.000 E. **99.000 €;** ☎0722.729.252 apx.aurel@gmail.com

85. **Aviatiei** et. 4/6, 150 mp, 2010, Baneasa, str.Trifesti apartament 3 camere, suprafata 150 mp, proprietatea are accesibilitatete catre zona de business nord, zona de shoping mall Promenada, mall Baneasa si parcul Herastrau. **210.000 €;** ☎0768.987.129 aviatieinorthresidence@yahoo.com

86. **Aviatiei** Metrou Aurel Vlaicu dec., et. 3/4, 70 mp, 1987, oferta! apartament cu 3 camere la pret de 2, etaj intermediar, la nici 2 minute de metrou Aurel Vlaicu, bloc reabilitat, necesita renovari. Vecinatati: Promenada Mall, Alex Serbanescu, Floreasca. **125.000 €;** ☎0742.184.746

87. **Aviatiei,** dec., et. parter/4, 68 mp, 1985, Aviatiei apartament 3 camere (Smaranda Braescu nr 10) parter/4, an constructie 1985, bloc izolat, dec., 2 bai, termopane, 5 min. de statia de metrou, pretul include mobila si electrocasnicele **126.000 €;** ☎0035269128413 7 adonis.mihai@yahoo.com

88. **Aviatiei,** ap. 3 cam., avantaj client 5.000 euro. dec., et. 6/7, 107 mp, 2019, Acest apartament de 3 camere beneficieaza de un discount de 5000 Euro. Pentru mai multe informatii, vizitati site-ul www.4city.ro, **114.575 €;** ☎0723.002.133/ 0732.376.033 contact@4city.ro

89. **Aviatiei,** apartament 3 camere. dec., et. parter/7, 82 mp, 2018, Acest apartament de 3 camere beneficieaza de un discount de 5000 Euro. Pentru mai multe informatii, vizitati site-ul www.4city.ro **98.098 €;** ☎0723.002.133/ 0732.376.033 contact@4city.ro

90. **Aviatiei,** Pipera, DRPCIV, dec., et. 2/5, 92 mp, 2018, etaj 2, totul nou, suprafata 92 mp,imobil 2018 locuit, living spatios cu iesire pe terasa, bucatarie inchisa mobilata si utilata, 2 dormitoare, 2 bai, posibilitate loc parcare, disponibil imediat. **125.989 €;** ☎0774.929.462 paul@cityhouse.com.ro

91. **Aviatorilor,** semidec., et. 3/3, 102 mp, 1979, apartament in vila deosebita pe bd. Aviatorilor-Charles de Gaulle, renovat si utilat garaj + boxa la parter. Ideal birouri, locuit, la cca un minut de intrarea in Parcul Herastrau, langa statia de metrou **399.500 €;** ☎0744.505.999 alexandru@k-imobiliare.ro

92. **Baba** Novac dec., et. 3/8, 80 mp, 2019, Ap. Nou, in Baba Novac Residence, situat S-E. Loc de parcare suprateran. Particular. **155.000 €;** ☎0726.560.005 sandu26x@gmail.com

93. **Baba** Novac semidec., et. 8/10, 66 mp, 1970, Reconstructiei, 2 minute parcul IOR, 5 minute Mall Park Lake, bloc reabilitat, termopane, scara curata, fara imbunatatiri **73.000 €;** ☎0732.135.471

94. **Baba** Novac cinema Gloria, vis a vis de parcul IOR semidec., et. 1/4, 60 mp, 1962, planul al 2 lea de bloc, confort 1, semidec., etaj 1/4, 60 mp, bloc reabilitat termic, constructie 1962, 1 grup sanitar, 1 balcon, toate actele, pret negociabil. **74.000 €;** ☎0730.773.589 paula.kdwimob@gmail.com

95. **Baba** Novac intersectie Mihai Bravu, semidec., et. 7/10, metrou Distror, 5 minute parc IOR, bloc reabilitat, fara imbunatatiri, geambaie, toate actele **73.000 €;** ☎0732.135.467 adriangeambei@yahoo.com

96. **Baba** Novac, semidec., et. 8/10, 70 mp, 1970, Campia Libertatii, chiar la parc IOR, confort 1, bloc reabilitat, gresie, faianta, parchet, termopane, usa metalica, liber, toate actele, situat la 3 min Park Lake si 7-8 min metrou Dristor, **82.000 €;** ☎0732.135.471

97. **Baba** Novac, 2 minute parc Ior, dec., et. 2/4, 68 mp, 1970, 3 camere renovat, gresie, faianta, parchet, termopan, instalatie schimbata, 5-6 minute metrou Titan **76.500 €;** ☎0769.651.162

98. **Baba** Novac, Campia Libertatii semidec., et. 4/10, 70 mp, 1970, 3 camere semidec., 2 balcoane, renovat complet, zona linistita, 4 minute Parc IOR. **76.000 €;** ☎0769.651.162

99. **Baba** Novac, Campia Libertatii, dec., et. parter/10, 70 mp, 1970, 3 camere dec. la parter cu balcon, blocul este reabilitat, toate imbunatatirile, foarte aproape de parcul IOR **70.000 €;** ☎0769.651.162

100. **Baba** Novac, Campia Libertatii, semidec., et. 1/10, 70 mp, 1970, 3 camere semidec., fara imbunatatiri, termopane, usa metalica, 2 balcoane, geam la baie, liber toate actele, 3-4 minute parc IOR, **77.000 €;** ☎0769.651.162

101. **Baba** Novac, chiar la parc IOR, pe Reconstructiei, semidec., et. 9/10, 70 mp, bloc reabilitat, gresie, faianta, parchet, termopane, usa metalica, liber, toate actele, **82.000 €;** ☎0728.777.132 adriangeambei@yahoo.com

102. **Baba** Novac, intr. Reconstructiei, semidec., et. 8/10, 68 mp, etaj 8/10, curat, fara imbunatatiri deosebite, bloc anvelopat, 2 balcoane mari inchise, geam la baie, liber. **72.000 €;** ☎0728.736.846

103. **Baba** Novac, Parc IOR, Park Lake, semidec., et. 8/10, 69 mp, 1970, 3 camere fara imbunatatiri, 2 balcoane, bloc reabilitat, scara curata, Piata Ramnicu Sarat, 4 minute parc IOR. **73.000 €;** ☎0769.651.162

104. **Baba** Novac, parcul IOR, cinema Gloria, dec., et. 1/8, 69 mp, 1970, metrou Titan 5-7 minute, dec., 2 grupuri sanitare, geam la ambele, balcon mare, parter foarte inalt, gresie, faianta, parchet, termopane, usa metalica, bloc reabilitat, scara curata, toate actele. **90.000 €;** ☎0732.135.467 ramax2016@yahoo.com

105. **Baba** Novac, parcul IOR, Mall Park Lake semidec., et. 8/10, 68 mp, 1970, Reconstructiei, 2 minute parcul IOR, 5 minute Mall Park Lake, bloc reabilitat, termopane, scara curata, fara imbunatatiri **73.000 €;** ☎0732.135.467 ramax2016@yahoo.com

106. **Baba** Novac, parcul IOR, Mall Park Lake-Dristor semidec., et. parter/10, 54 mp, 1970, 5 minute parc IOR, bloc reabilitat, termopane, gresie, faianta, parchet, **62.000 €;** ☎0732.135.467 ramax2016@yahoo.com

107. **Baba** Novac, parcul IOR,Mall Park Lake semidec., et. 9/10, 70 mp, 1970, 1 minute parc, 3 minute Mall, bloc reabilitat, gresie, faianta, parchet, termopane, usa metalica, geam la baie, toate actele. **82.000 €;** ☎0732.135.467 ramax2016@yahoo.com

108. **Baba** Novac, rond, dec., et. 6/10, 70 mp, 1978, Dristor, Baba Novac, et 6/10, dec, bloc 1978, vedere mixta, amenajat, aer conditionat, anvelopat, lift nou, mijloace de transport, 3 min metrou, toate actele **87.000 €;** ☎0772.145.406/ 0721.717.270 romica.capbun@alphadpi.ro

109. **Balea,** vanzare apartament central, dec., et. parter/1, 102 mp, 1941, vanzare apartament 3 trei camere in vila parter +1 + Mansarda, trei camere decomndate, strada Balea, zona centrala, zona de case, ideal investitie, locuit, afacere. **122.000 €;** ☎0722.783.630 elena@pikaso.ro

110. **Baneasa** dec., et. 4/4, 72 mp, 1984, 3 camere Baneasa, etaj 4 din 4, 72 mp, an constructie 1984, parchet lemn masiv, bloc reabilitat termic, 125.000 Euro, mihai.bobarnea@gmail.com **115.000 €;** ☎0724.581.411/ 0721.778.636 mihai.bobarnea@gmail.com

111. **Baneasa** - aeroport, dec., et. 4/4, 76 mp, 1984, proprietar 3cam., 2 balcoane, 2 bai, foarte bine anvelopat, aproape parc Herastrau, zona verde, toate actele, **94.000 €;** ☎0728.626.797

112. **Baneasa** Aviatiei, apartament cu terasa 42 mp et. parter/5, 83 mp, 2018, Agentia noastra va propune spre vanzare un apartament cu 3 cam si o terasa generoasa. Suprafata utila 83mp+42mp terasa. Imobilul este finalizat in 2018. Zona Baneasa, Aviatiei, langa podul de la Phoenicia **119.900 €;** ☎0724.562.030 costin@areanorthestate.ro

113. **Baneasa,** dec., et. 4/5, 86 mp, 2013, comision 0, apartament nou, spatios cu terasa de 22 mp, in complexul rezidential Felicity; in complex sunt disponibile spre achizitionare mai multe apartamente cu 3 cam, cu suprafete intre 75 si 104 mp. **81.383 €;** ☎0728.973.745 marius.cojocariu@h-b.ro

114. **Baneasa,** Aleea Privighetorilor, apartament unic dec., et. parter/4, 94 mp, **218.000 €;** ☎031.630.69.36 robert@robertgagos.ro

115. **Baneasa,** apartament 3 camere dec., 92 mp, 2018, 3 camere tipul 3A1, situat la parter, suprafata construita 92,4 mp (73,3 mp suprafata utila la care se adauga terasa cu suprafata de 52,9 mp si gradina cu suprafata de 23,3 mp) **135.000 €;** ☎0722.138.441 contact@sisesti119.ro

116. **Baneasa,** Privighetorilor, dec., et. 1/4, 101 mp, 2009, Baneasa, Privighetorilor, complex rezidential apartament 3 camere, etaj 1, dec., suprafata 101 mp, 1 balcon 8,5 mp, 3 bai, dressing, spalatorie, renovat integral, bloc 2009, **175.000 €;** ☎0722.359.898/ 0722.573.232 office@interpartes.ro

117. **Baneasa,** Sisesti dec., et. 3/5, 79 mp, 2019, apartament 3 camere, etaj 3/5, suprafata construita 94 mp, an 2019, orientare N-V, balcon, 2 bai, loc de parcare inclus, ac, centrala, se vinde finisat complet, intabulat, comision 0%, tva inclus, neg. **121.000 €;** ☎0763.839.539/ 031.438.12.51 george@regalhouse.ro

118. **Baneasa,** Sisesti, semidec., et. 1/6, 74 mp, 2008, oaza ta de confort si liniste din nord. Suna, stabilim o intalnire, iar daca acest apartament este pentru tine, discutam detaliile. Comision 0, **124.990 €;** ☎0744.192.559 iosif.biro@kw.ro

119. **Baneasa,** Sisesti, Northside Park, ap. 3 cam. 96 mp semidec., et. 6/10, 96 mp, 2020, constructie in curs de edificare, finalizare 2021, Apartment 3 camere 96 mp. Northside Park este situat în zona de nord a Bucurestiului, pe cel mai pretios teren de pe Gheorghe Ionescu Sisesti **96.010 €;** ☎0735.100.039 contact@northsidepark.ro

120. **Banu** Manta, semidec., et. 2/8, 75 mp, 1982, Proprietar vand apartament 3 camere situat pe bulevardul Banul Manta 18, stradal in apropiere de bulevardul Ion Mihalache. Reabilitat termic,2 intrari.Proximiate Parcul Kiseleff, Piata Victoriei, Metrou 750 m. **130.000 €;** ☎0724.244.244

121. **Banu** Manta, 1982, dec., et.8/10, dec. 75 mp dec., et. 8/10, 75 mp, 1982, 3 cam, bine impartit, baie cu geam si grup sanitar, 2 balcoane, etaj 8/10, bloc (1982) reabilitat termic, finisat lux, instalatii electrice, sanitare noi, cheltuieli reduse de intretinere, se accepta credit. **129.900 €;** ☎0758.259.731 office@imobservicecenter.ro

122. **Barbu** Vacarescu, Dinu Pescariu, dec., et. parter/6, 78 mp, 2010, apartament 3 camere, parter/P+6, 78 mp totali, living+ bucatarie deschisa, 2 dormitoare, 2 bai, balcon, loc de parcare subterana. Apartamentul se vinde mobilat si utilat modern, lux. **140.000 €;** ☎0722.147.959 dragneaeurobest76@gmail.com

123. **Barbu** Vacarescu, langa complex Pescariu, dec., et. 8/10, 100 mp, 2018, bloc 2018, lux, 8/10, 2 lifturi, panorama superba, dec, 100 mp, finisaje lux, 2 bai, 2 balcoane, parcare subterana; **255.000 €;** ☎0722.715.380

124. **Barbu** Vacarescu, Ramuri Tei, in zona de Nord, dec., et. 3/3, 86 mp, 2017, acasa este acolo unde te simti bine. Cauti o lcuinta si deasupra sa fie doar cerul? Apartament tip duplex, bloc boutique, 3 cam, situat la mansarda si supanta. Su 86 mp+terase mari cu degivrare. **163.000 €;** ☎0729.041.401 cristiana.minciu@gmail.com

125. **Barca,** semidec., et. 2/8, 70 mp, cf. 1, gresie, faianta, parchet, termopan, disc., **60.000 €;** ☎0762.966.973/ 0787.638.327

126. **Barca,** Misca Petre, dec., et. 2/8, gresie, faianta, parchet, termopan, cadastru, **64.000 €;** ☎0787.638.327/ 0762.966.973

127. **Basarabia** dec., et. 6/9, 70 mp, 1985, Diham adiacent, c-tie 1985, dec., 6/9, balcon, 2 gr. sanitare, 70 mp, bloc reabilitat termic, renovat decent, curat locuibil, termopane, facilitati, scoala, gradinita, transport in comun, pret bun **72.000 €;** ☎0761.749.316/ 0722.824.757

128. **Basarabia** et. 2/4, 65 mp, Parcul IOR, complexul Gloria, cf. 1, et. 2, balcon, bloc de 4 nivele, reabilitat termic, complet renovat total, g+f+p+t+um+ac, locuibil, zona verde foarte civilizata, cadastru, intabulare, discutabil. **76.000 €;** ☎0761.749.316/ 0722.824.757

129. **Basarabia,** Bd. Chisinau dec., et. 2/8, 67 mp, 1985, Str. Cernauti, 3 camere, dec., 67 mp, etaj 2/8, doua gr. sanitare, centrala proprie, renovat recent total, instalatii noi, mobilat si utilat complet, bloc an 1985, anvelopat vedere spate, toate actele liber. **84.999 €;** ☎0758.085.005 lucian@confortcasaimobiliare.ro

130. **Basarabia,** bd. Chisinau, dec., et. 2/8, 67 mp, 1985, Str. Cernauti 3 camere dec. 67 mp etaj 2/8 doua gr. sanitare centrala proprie renovat recent total instalatii noi mobilat si utilat complet bloc an 1985 anvelopat vedere spate toate actele liber neg. **85.000 €;** ☎0758.085.005 lucian@confortcasaimobiliare.ro

131. **Basarabia,** Chisinau, Diham, dec., dec., et. 8/8, 68 mp, 1986, va propun un apartament cu 3 camere in zona Basarabia, Chisinau, Diham, situat in planul 2, fiind ferit de zgomotul stradal, **74.500 €;** ☎0722.732.975 axadomeni@yahoo.com

132. **Basarabia,** Costin Georgian dec., et. 5/8, 70 mp, 1986, Bd. Basarabia, bloc stradal, vedere mixta, 3 camere, dec., 70 mp, etaj 5/8, doua gr. sanitare, centrala proprie, apartament curat bloc an 1986, anvelopat termic, zona facila, toate actele, liber, negociabil. **82.990 €;** ☎0758.085.005 lucian@confortcasaimobiliare.ro

133. **Basarabia,** Costin Georgian, dec., et. 5/8, 70 mp, 1985, Bd. Basarabia bloc stradal vedere mixta 3 camere dec. 70 mp etaj 5/8 doua gr. sanitare centrala propie apartament curat cu imbunatatiri bloc an 1985 anvelopat termic zona facila toate actele liber neg. **82.900 €;** ☎0758.085.005 lucian@confortcasaimobiliare.ro

134. **Basarabiei,** Costin Georgian, sector 3 dec., et. 4/4, 68 mp, 1970, Basarabiei, sector 3, dec., situat in bloc de 4 etaje, reabilitat termic in suprafata de 68 mp la etajul 4. Finisajele sunt de inalta calitate. Apartamentul este liber si detine loc de parcare. **75.000 €;** ☎0786.337.300 stefanmoisa@gmail.com

135. **Basarabiei,** Lia Manoliu, semidec., et. 4/8, 70 mp, 1984, blocul este situat chiar langa stadion, pe o straduta adiacenta. Constr. 1984. Ap. este renovat, iar toate modificarile au fost facute cu aprobare. Cadastru si intabulare pregatite pt vanzare. 86.000 **85.990 €;** ☎0748.237.236 marian@confortcasaimobiliare.ro

136. **Batistei,** dec., et. parter/5, 113 mp, 2018, apartament de lux, finisat complet: gresie, faianta Spania, parchet masiv, tamplarie lemn, usa blindata, videointerfon, incalzire in pardoseala, obiecte sanitare Ideal Standard, aer conditional, **330.000 €;** ☎0758.041.197 office@gamainvest.ro

137. **Bd** 1 Mai, Fosta Alea Compozitorilor dec., et. 7/10, 66 mp, vis-a-vis de Kaufland, 2 balcoane, dec., apometre, usa metalica, debara, interfon, lift. Proprietar. Negociabil. ☎0752.241.641/ 0744.483.966

138. **Bdul** 1 Decembrie 1918, 10 minute metrou, semidec., et. 4/4, 67 mp, chiar pe Ciucea, circa 13 politie, bloc reabilitat, complet renovat, instalatii sanitare si electrice schimbate, gresie, faianta, parchet, termopane, usa metalica, aer conditionat, calorifere noi. **67.000 €;** ☎0728.777.132 office@ramax.ro

139. **Beller,** parcul Floreasca, dec., et. 2/10, 63 mp, 1969, proprietar vand 3 camere Beller, parcul Floreasca etaj 2/10, dec., parchet, gresie, faianta, geamuri termopan, usa metalica, instalatii sanitare si electrice noi, bucataria utilata, 2 lifturi **125.000 €;** ☎0762.382.269 cristinaa1011@yahoo.com

140. **Berceni** semidec., et. 7/9, 68 mp, 1965, Apartament 3 camere de vanzare in zona Piata Sudului - Sun Plaza. Apartamentul este semidec. si este situat la etajul 7 al unui bloc cu 9 nivele construit in 1965 si are o suprafata utila de 68. **55.000 €;** ☎0725.500.710/ 0725.500.700 oscar.raceanu@gs2000.ro

141. **Berceni** dec., et. 1/2, 69 mp, 2019, Zona Drumul Gazarului, apartament dec. de 3 camere cu o suprafata utila aproximativa de 69,48 mp, cu 2 bai si 2 balcoane (unul de 7,86 mp, iar celalalt de 4,12 mp), compartimentat excelent **89.700 €;** ☎0735.872.987/ 0720.063.459 ianis@sudrezidential.ro

142. **Berceni** - metrou Leonida

Imobiliare vânzări 3 CAMERE

195. **Berceni-Dimitrie** Leonida dec., et. 6/11, 75 mp, 2019, apartament trei camere dec.e, situat in ansamblu nou Metalurgiei localizat in zona de Sud a Bucurestiului, in apropierea statiei de Metrou Dimitrie Leonida, racordat la toate utilitatile. Comision 0 %. **77.000 €;** ☎0725.985.762 roxana.panculescu@metropolitanresidence.ro

196. **Berceni-Metalurgiei** 3 camere direct dezvoltator dec., et. 1/11, 80 mp, 2019, Apartamentul are o suprafata totala utila de 80 mp, tip 12-29, si este foarte bine compartimentat oferind un spatiu foarte practic. Pentru mai multe oferte, detalii si vizionare va rog sa ma sunati. **76.000 €;** ☎0725.985.767 sandu@metropolitanresidence.ro

197. **Bragadiru** Casa de Cultura proprietar vand ap. 3cam dec., et. parter/4, 1987, proprietar vand apartament cu 3camere zona Bragadiru-Casa de Cultura. Apartamentul este situat la parterul imobilului. Blocul este reabilitat complet. Apartamentul detine si doua boxe, una la subsolul **44.900 €;** ☎0724.562.030 costin.vladu@gmail.com

198. **Bragadiru,** semidec., et. 3/3, 72 mp, 2016, proprietar, vand apartament 3 camere, Bragadiru Penny, suprafata 72 mp (etaj 3 + mansarda), mobilat, utilat, acces rapid mijloace de transport **42.500 €;** ☎0723.544.638 izuk_1001@yahoo.com

199. **Bragadiru,** Penny, Fortuna, Scandinavia dec., et. 1/5, 80 mp, 2019, Apartament 3 camere, 80 mp util, dec., balcon, finisaje de calitate, centrala termicaproprie, calorifere, obiecte sanitare, gresie, faianta, parchet, tamplarie PVC, geam termopan, usi interior **66.000 €;** ☎0725.885.866/ 0725.885.844 office@westimob.ro

200. **Bragadiru,** Penny, Fortuna, Scandinavia dec., et. 1/4, 2018, Apartamentul este situat intr-un imobil de 4 etaje, la etajul 1, acesta avand o suprafata generoasa de 95 mp construi?i si 80 mp util. **53.000 €;** ☎0725.885.866/ 0725.885.844 office@westimob.ro

201. **Brancoveanu** dec., et. 5/5, 54 mp, 2019, Apartament 3 camere Brancoveanu finisaje de lux, **63.800 €;** ☎0761.406.708 paul.smartrezidential@gmail.com

202. **Brancoveanu** dec., et. 5/5, 54 mp, 2019, Apartament 3 camere Brancoveanu finisaje de lux, **63.800 €;** ☎0761.406.708 paul.smartrezidential@gmail.com

203. **Brancoveanu,** 3 cam. dec.e lux, comision 0%, dec., et. 4/5, 73 mp, 2019, gresie, faianta, parchet (Spania, Italia, Austria). Termopane PVC gri antracit cu geam tripan. Lift. Bransat la utilitatile orasului, **83.000 €;** ☎0786.207.692 costin.smartrezidential@gmail.com

204. **Brancoveanu,** 3 dec.e, lux, comision 0% dec., et. 4/5, 74 mp, 2018, Va propunem catre vanzare un apartament de 3 camere perfect dec., situat in zona Berceni, Brancoveanu. Constructia face parte dintr-un complex de 10 blocuri si este construita pe cadre de beton. **85.000 €;** ☎0764.832.071 smartrezidential@yahoo.com

205. **Brancoveanu,** Berceni, semidec., et. 2/4, 70 mp, 1974, agentie vinde apartament cu 3 camere semidec., et.2/4, loc de parcare, boxa, gresie, faianta, parchet, termopan, balcon. Vecinatati: Nitu Vasile, Sun Plaza, Piata Sudului, Oraselul Copiilor, Tineretului, Resita. **67.500 €;** ☎0752.122.818 stamviv08@yahoo.com

206. **Brancoveanu,** finisaje premium, 3 camere dec. dec., et. 3/5, 74 mp, 2019, Va propunem spre vanzare un apartament de 3 camere cu 2 bai intr-unul din ansamblurile rezidentiale dezvoltate de noi. Imobilul are un amplasament excelent, acces rapid la toate punctele de interes major. **85.000 €;** ☎0762.861.186 smartrezidential@yahoo.com

207. **Brancoveanu,** Lamotesti, str. Cetatea Veche semidec., et. 3/8, 69 mp, 1982, et. 3/8 bloc 1982 centrala termica proprie, renovat recent gresie faianta parchet termopan usa metalica doua grupuri sanitare, acces catre metrou Brancoveanu sau Sudului, scoala gradinita piata liber, **63.900 €;** ☎0722.555.660 advaimob@yahoo.com

208. **Brancoveanu,** Tr. Magurele dezvoltator 3 camere lux dec., et. 5/5, 65 mp, 2018, 3 camere dec.e si balcon in supraf. constr. de 65 mp. Se vinde complet finisat (finisaje lux import) si bransat la utilitatile orasului. Pret negociabil pentru plata cash, posibilitate parcare; **61.500 €;** ☎0786.207.692 costin.smartrezidential@gmail.com

209. **Brasov,** cartier Astra dec., et. parter/4, 67 mp, 1970, vand apartament 3 camere in bloc reabilitat termic, cartier Astra, parter/ 4 **66.900 €;** ☎0721.246.609 blueyces@yahoo.com

210. **Bucur** Obor dec., et. 7/9, 70 mp, 1985, Teiul Doamnei, c-tie 1985, cf. 1, dec., 7/9, balcon, 2 gr. sanitare, 70 mp, bl. reabilitat termic, scara curata, metrou obor in apropiere, mall veranda, zona civilizata, pret bun, **76.000 €;** ☎0761.749.316/ 0722.824.757

211. **Bucur** Obor, dec., et. 5/10, 1975, apartament de vanzare 3 camere, dec., suprafata utila 62 mp (utila totala 72 mp), balcon inchis, multiple imbunatatiri. Se afla langa metrou Obor si Piata Obor, mall Veranda, 500 m Kaufland. **79.900 €;** ☎0740.973.855/ 0723.460.200 fprotopopescu@gmail.com

212. **Bucur** Obor, piata, Mall Veranda dec., et. 4/10, 70 mp, 1978, apartament de 3 camere confort 1 dec. cu gresie faianta parchet, termopane 2 balcoane, loc parcare, intrare stradala vedere spate, bloc civilizat monitorizat video, piata Obor la 3 minute, metroul la 4 min. **85.000 €;** ☎0723.261.575/ 0723.261.575 tudorsimobiliare@yahoo.com

213. **Bucurestii** Noi apartament 3 camere dec. dec., et. demisol/4, 92 mp, 2014, Parc Bazilescu, constructie 2014, bloc locuit,ap. 3 cam dec., situat la demisol inalt, bucatarie inchisa, 92mp+45mp curte proprie, 2 gr. sanitare,1 loc parcare cu acte, mobilat/utilat, metrou Bazilescu 15 min, **87.000 €;** ☎0736.860.180 staffimobiliar@yahoo.ro

214. **Bucurestii** Noi, dec., et. 8/10, 70 mp, 1970, Pajura, Baiculesti, zona deosebita, linistita, liber, geam la baie, se poate viziona oricand, cadastru, intabulare, acceptam credit, ocazie, cel mai bun pret din zona. **56.990 €;** ☎0753.075.109

215. **Bucurestii** Noi, Metropolis Rezidence, dec., et. 16/17, 102 mp, 2009, vanzare 3 camere, dec., SU 87 mp, mobilat modern in ansamblul rezidential Metropolis Residence, intre statiile de metrou Jiului si 1 Mai, Ion Mihalache. Mobilat si utilat complet. 2 bai. **110.000 €;** ☎0720.888.109 dumitru.marius@procapitald.ro

216. **Bucurestii** Noi, Pod Constanta, et. P/4,finisat semidec., et. parter/4, 50 mp, 1970, 3 cam, parter in bloc P+4, conf,2, finisat, bine impartit, bloc cu curte interioara, reabilitat termic, centrala termica, se accepta credit. **55.000 €;** ☎0758.259.731 office@imobservicecenter.ro

217. **Bucurestii** Noi, sos. Chitilei, semidec., et. 5/5, 100 mp, 2014, ap. 3 cam semidec., et. 5/5, constr. 2014, bucatarie inchisa, baie, terasa acoperita, balcon, ac, finisaje de calitate, centrala proprie, contorizare individuala, mobilat/utilat, parcare, metrou, se accepta credit, **120.000 €;** ☎0736.860.180 staffimobiliar@yahoo.ro

218. **Bucurestii** Noi, Sos. Chitilei, dec., et. 1/3, 81 mp, 2018, Apartament 3 camere et. 1 finisaje premium, bloc nou finalizat,2018 dezvoltator comision 0, Soseaua Chitilei, Mezes 22 sect 1, **79.900 €;** ☎0723.828.370/ 0753.639.619 nely_stan@yahoo.com

219. **Bucurestii** noi, Teatrul Masca dec., et. 3/3, 98 mp, 2008, De vanzare apartament zona Bucurestii noi Teatrul Masca **130.000 €;** ☎0762.078.653 Samys35@yahoo.com

220. **Bucurestii** Noi, Triumfului, dec., et. 3/3, 87 mp, 2013, la 7 minute de metrou Jiului, situat la mansarda, P+2+M, un apartament deosebit intr-o zona deosebita, luminos, terasa 25 mp, bucatarie echipata, 2 bai, AC, dormitor mobilat, toate actele la zi. **78.000 €;** ☎0720.425.031/ 0760.521.671

221. **Bulevardul** 131, Pipera, Tunari, semidec., et. 1/6, 125 mp, 2016, apartament elegant, spatios, luminos, finisaje elegante, complet mobilat si utilat, disponibil imediat, imobil deosebit, parcare, spatii verzi amenajate, paza 24/24, la cca. 2 min. de Scoala Americana. **144.500 €;** ☎0730.166.666/ 0765.893.731 cremenita5@gmail.com

222. **Bulevardul** Gheorghe Sincai, Tineretului dec., et. 8/8, 70 mp, 1996, Apartament 3 camere dec., et.8, bloc 1996, su= 70mp, renovat, termopan, parchet, gresie, faianta, usa metalica, aer conditionat. Metrou Tineretului/ Timpuri Noi (3 min). Loc parcare primarie. **104.900 €;** ☎0746.202.605 marius.radu@abbunited.ro

223. **Caderea** Bastiliei, Romana, dec., 1998, Imobil deosebit, o raritate pentru zona, proiectat de catre Profesor Inginer Constructor Alexandru Cismigiu pentru propria sa familie, finalizat in 1998. Vedere catre Caderea Bastiliei. **163.000 €;** ☎0724.556.353

224. **Calarasilor,** Agricultori, dec., et. 1/6, 88 mp, 2018, Ideal Residence, ideal for your family !Intr-o noua dezvoltare de clasa premium. Termenul de finalizare 2019. Contracte direct cu dezvoltatorul; comision 0. Discount pentru plata integrala, **138.990 €;** ☎0786.428.222/ 0784.259.742 cristi.kvb86@gmail.com

225. **Calarasilor,** Agricultori, dec., et. 5/6, 141 mp, 2018, Ideal Residence, ideal for your family, intr-o noua dezvoltare de clasa premium, loc parcare inclus. Termenul de finalizare 2019, comision 0. Discount pentru plata integrala, **182.900 €;** ☎0786.428.222/ 0784.259.742 cristi.kvb86@gmail.com

226. **Calea** Calarasi, dec., et. 8/8, 80 mp, 1996, proprietar vand apartament de 3 camere, mobilat, dec., Hyperion. **128.500 €;** ☎0723.046.969 Alexcomalex@yahoo.com

227. **Calea** Calarasilor, acces metrou, dec., et. 4/8, 79 mp, 1992, va propun un apartament cu 3 camere pe Calea Calarasilor, cu acces rapid la statia de metrou Piata Muncii. ☎0722.732.975 axadomenii@yahoo.com

228. **Calea** Calarasilor, la 3 min. de metrou dec., et. 1/3, 90 mp, 2019, Piata Muncii direct dezvoltator, suprafete generoase si functionale, 90 mp-utili, finisaje premium, imobil S+P+3 lift. Acces securizat. Finisajele sunt personalizabile. Exista boxe, spatiu amenajat biciclete. **144.900 €;** ☎0728.114.700/ 0768.046.736 mieilor21@gmail.com

229. **Calea** Calarasilor, Matei Basarab, acces metrou, dec., et. 3/8, 80 mp, 1991, va propun un apartament cu 3 camere in zona Calea Calarasilor, Matei Basarab, cu acces rapid la statia de metrou Piata Muncii, **128.000 €;** ☎0722.732.975 axadomenii@yahoo.com

230. **Calea** Calarasilor, metrou Muncii dec., et. 1/8, 78 mp, 1994, Calea Calarasilor, Metrou Muncii, apartament 3 camere, etaj 1/8, dec., suprafata 78 mp, 1 balcon, 2 grupuri sanitare, vedere mixta, cadastru, intabulare, loc parcare, bloc monolit, constr 1994. **128.000 €;** ☎0722.573.232/ 0722.359.898 office@interpartes.ro

231. **Calea** Calarasilor- Matei Basarabacces metrou semidec., et. 3/4, 80 mp, 1992, va propun un apartament cu 3 camere in zona Calea Calarasilor - Matei Basarab, situat la etajul 3, intr-un imobil din 1992, camere generoase, avand o suprafata de 80mp. **112.000 €;** ☎0722.732.975 axadomenii@yahoo.com

232. **Calea** Crangasi, Bd. Constructorilor semidec., et. 1/4, 55 mp, 1969, Constructorilor 3 camere, etaj 1/4, suprafata 55 mp, semidec, apartament curat, bloc anvelopat termic, scara curata, acces imediat la RATB, parcul si metrou P-ta Crangasi la 3 minute distanta toate actele neg. **66.900 €;** ☎0758.085.005

233. **Calea** Mosilor, stradal, intre Eminescu si Obor, dec., et. 8/8, 74 mp, 1980, Metrou Obor 5 min. bloc reabilitat termic, foarte civilizat, intrare-vedere stradala, 2 bai, renovat recent integral, usi -instalatii noi, cadastru intabulare, energetic, se accepta credit, accesibil imediat, **89.000 €;** ☎0722.614.867/ 0723.947.833

234. **Calea** Plevnei semidec., et. parter/2, 99 mp, 1933, ultracentral, Calea Plevnei 133, an 1933, p/D+P+1+M, 100 mp plus 65 mp boxe la demisol, 3 camere, centrala termica, toate utilitatile, necesita renovare, negociabil. **97.000 €;** ☎0745.004.308

235. **Calea** Rahovei, chiar pe Spatarul Preda, dec., et. 7/8, 82 mp, 1985, stradal, 2 gr sanitare, centrala, gresie, faianta, parchet, termopane, usa metalica, bucatarie mobilata, liber, toate actele **78.000 €;** ☎0728.777.132 office@ramax.ro

236. **Camil** Ressu, dec., et. 7/10, 67 mp, 1975, stradal, chiar la gura de metrou Nicolae Grigorescu, dec., renovat, gresie, faianta, parchet, termopane, usa metalica, bloc reabilitat, toate actele. **78.900 €;** ☎0732.135.467 ramax2016@yahoo.com

237. **Camil** Ressu, dec., et. 2/4, 67 mp, 1968, stradal, vedere spate, dec., etajul 2/4, curat, toate actele, zona verde, 5 minute parc IOR si mall Park Lake, 2 minute piata Matei Ambrozie **76.000 €;** ☎0732.135.467 ramax2016@yahoo.com

238. **Camil** Ressu, dec., et. 2/4, 70 mp, 1970, vav piata Ambrozie, stradal, vedere spate, bloc reabilitat, dec., etajul 2 din 4, termopane, usa metalica, fara alte imbunatatiri, merita vazut **76.000 €;** ☎0732.135.471

239. **Camil** Ressu, 5 minute metrou, dec., et. 2/4, 67 mp, 1970, vav piata Ambrozie, stradal, vedere spate, bloc reabilitat, dec., etajul 2 din 4, termopane, usa metalica **76.000 €;** ☎0728.777.132 office@ramax.ro

240. **Camil** Ressu, chiar la metrou Nicolae Grigorescu dec., et. 7/10, 67 mp, 1977, stradal, bloc reabilitat, complet renovat, gresie, faianta, mocheta, usa metalica, termopane, instalatii sanitare schimbate, liber, toate actele, merita vazut **79.800 €;** ☎0732.135.471

241. **Camil** Ressu, chiar la metrou Nicolae Grigorescu, dec., et. 7/10, 65 mp, stradal, bloc reabilitat, complet renovat, gresie, faianta, mocheta, usa metalica, termopane, instalatii sanitare schimbate, liber, toate actele **79.000 €;** ☎0728.777.132 office@ramax.ro

242. **Capat** Brancoveanu, dec., et. 1/8, 76 mp, 2019, apartamentul se regaseste la etajul 1, beneficiaza de o compartimentare moderna cu 3 camere spatioase si luminoase, in imediata vecinatate a intersectiei Luica cu Brancoveanu. **68.900 €;** ☎0722.478.920/ 0726.863.405

243. **Careffour,** Grand Arena, 3 camere, semidec., et. 1/3, 60 mp, 2019, apartament 3 camere, suprafata 60.68 mp +14 mp balcon, sector 4, acces rapid la mijloacele de transport. Racordat la toate utilitatile. Centrala termica proprie. Accept credit. **55.650 €;** ☎0729.923.486/ 0731.171.007

244. **Carrefour** Grand Arena, Aurel Persu, gata, dec., et. 1/3, 80 mp, 2018, va puteti muta imediat, apartament nou, la cheie, gresie, faianta, parchet, obiecte sanitare, geamuri termopan, usi de interior, centrala termica si calorifere, loc de parcare acoperit inclus. **79.900 €;** ☎0722.204.952

245. **Cartier** Cosmopolis, Bucuresti Nord,negociabil dec., et. 2/2, 61 mp, 2000, apartament 3 camere, zona rezidentiala Cosmopolis, adiacent Bucuresti (zona nord). **83.000 €;** ☎0724.037.911 rolicka@yahoo.com

246. **Cartierul** Latin, str. Prelungirea Ghencea semidec., et. 3/6, 102 mp, 2010, suprafata 102,53 mp. Boxa la subsol 9.00 mp, balcon inchis, aer conditionat, loc de parcare. 66.500 euro, negociabil, direct proprietar. Disponibil imediat **66.500 €;** ☎0724.305.869

247. **Cautam** familie care sa redea viata unei case din Crangasi dec., et. 5/8, 65 mp, **77.900 €;** ☎0748.889.926 ionut.stancu@imobiliare-acasa.ro

248. **Central** - Popa Soare, semidec., et. 2/2, 100 mp, 1940, apartament 3 camere, Zona Centru - Popa Soare, etaj 2/2 + mansarda, 100mp, imobil 1940, fara risc seismic, necesita renovare, pret 110000 euro, **110.000 €;** ☎0743.040.140 tiberiu.maracine@gmail.com

249. **Chiajna,** apartament 3 camere, dec., dec., et. 3/6, 2018, bloc nou, Tineretului nr 63, Chiajna, apartament 3 camere/ constructie 2018, dec., etaj 1/6, suprafata utila 69 mp, 2 grupuri sanitare , balcoan, central proprie, pret: 57500 euro; **57.500 €;** ☎0720.822.960 contact@rezidentialorhideelor2.ro

250. **Chiajna,** Rosu, semidec., et. 1/2, 61 mp, 2016, ProCapital Development va ofera spre vanzare un apartament de 3 camere in Chiajna Ilfov, in imediata apropiere fata de primarie, aparamentul este situat la etajul 1 al unu bloc de tip P+2. **65.000 €;** ☎0720.888.105 costina.cirstea@procapitald.ro

251. **Chisinau,** dec., et. 7/8, 70 mp, confort 1, dec., etaj 7 din 8, an constructie 1983, 70 mp, termopan, doua grupuri sanitare, parchet, usa metalica, plan secund. **72.000 €;** ☎0758.230.771 filip@confortcasaimobiliare.ro

252. **Clucerului** 23A, dec., et. 1/2, 81 mp, 1945, propietar vand apartament, str Clucerului nr 23A, ap 3 cam 81 mp, boxa 15 mp, pret 127.500 , **127.500 €;** ☎0760.337.333 cristi.gabi1982@yahoo.com

253. **Codrii** Neamtului, McDonald semidec., et. 4/8, 70 mp, 1982, vanzare 3 camere, cf. I, semidec, etaj 4/8, bloc 1982, 70 mp, cu 2 grup sanitar, cu g, f, p, t, um, ac. **72.000 €;** ☎0749.199.196 lenus@confortcasaimobiliare.ro

254. **Colentina** et. 1/9, 68 mp, Kaufland, 6-7 minute metrou obor, cf. 1, 1/9, balcon in termopan, 68mp, bl. reabilitat termic, zona verde foarte civilizata, langa scoala, magazine, cadastru, intabulare, pret bun, negociabil. **67.000 €;** ☎0761.749.316/ 0722.824.757

255. **Colentina** dec., et. 3/4, 84 mp, 1988, Sos. Dna. Ghica, Sc. Gen 145, bl 1988, dec., 3/4, 2 balcoane, 2 gr. sanitare, hol "h" , 84 mp, complet renovat, g+f+p+t+um, bucatarie mare, living 20mp, zona civilizata, cadastru intabulare disc, **80.000 €;** ☎0761.749.316/ 0722.824.757

256. **Colentina** Rau, vav parc Plumbuita, semidec., et. 1/11, 75 mp, 1978, Colentina langa Mc Donalds 1/11 vedere mixta, 2 balcoane mari, baie cu fereastra, renovat complet, imb. G, f, p, um, ac. instaltii-usi noi, se accepta credit, accesibil imediat, merita vizionat, loc de parcare Adp, **69.900 €;** ☎0723.947.833/ 0722.614.867

257. **Colentina,** dec., et. 5/10, 78 mp, 1978, 3 camere Doamna Ghica rond, dec., etaj 5/10, gresie, faianta, parchet, termopane, reabilitat, langa statiile de troleibuz si tramvai, pozitie deosebita, parc Plumbuita, la 1,5 km de metrou Obor. **78.000 €;** ☎0749.131.838

258. **Colentina,** Doamna Ghica stradal vav parc Plumbuita dec., et. 7/10, 70 mp, 1976, 12 min metrou, aproape Kaufland, Piata, mall, cf. 1 dec., 70 mp, bloc 1978 reabilitat termic, fara risc seismic, vedere deschisa, orientare E, pe mjloc, curat termopan, um, cadastru, intabulare, **68.000 €;** ☎021.380.28.14/ 0737.435.628

259. **Colentina,** Doamna Ghica, Parcul Plumbuita, dec., et. 11/12, 70 mp, 1976, 11+tehnic, bucataria mobilata, utilata, g, f, p, t, u.m, a.c, geam la baie, parcare ADP, fara probleme cu terasa, reabilitat termic, fara risc seismic, stradal, vedere spate, liber, cadastru, intabulare, se accepta credit **67.500 €;** ☎0787.882.999

260. **Colentina,** Ion Berindei semidec., et. 7/10, 67 mp, 1970, Vand apartament pe strada Ion Berindei, zona linistita, bloc curat, aproape de statia de metrou Obor, apartamentul este nemobilat, are un balcon spatios si este bine compartimentat **76.000 €;** ☎0723.452.560 carmelavatui@yahoo.com

261. **Colentina,** Kaufland, et. 6/10, 62 mp, 1974, vanzare 3 camere cf. 1, semidec., etaj 6/10, stradal pe sos. Colentina, bloc 1974, cu imbunatatiri, g, f, p, t, um, ac, 62 mp, pe vest, cu cadastru si intabulare, bloc reabilitat termic, **69.900 €;** ☎0749.199.195 ion@confortcasaimobiliare.ro

262. **Colentina,** Maior Bacila, semidec., et. 2/10, 64 mp, 1988, Colentina, Maior Bacila, confort 1, semidec., etaj 2/10, bloc din 1988, suprafata totala 72 mp, suprafata utila 64 mp. Apartamentul este liber, acte la zi. **66.000 €;** ☎0740.191.920/ 0721.268.107 adriananistorr@yahoo.com

263. **Colentina,** parc Plumbuita, Rau, Mc Donalds, Bacila dec., et. 4/4, 82 mp, 1986, Ratb 2 min. Bloc cu 4 etaje, c-tie 1986, dec, foarte spatios, 82 mp, 2 bai, 2 balcoane, compartimentare tip H, vedere mixta, sufragerie-20 mp, dormitor-14mp, dormitor-12 mp, cadastru, intabulare, **71.500 €;** ☎0722.614.867/ 021.688.08.67

264. **Colentina,** Parcul Plumbuita, dec., et. 8/8, 75 mp, 1975, bloc reabilitat termic, scara curata, vedere mixta, 3 balcoane inchise, o baie cu geam, necesita renovare la interior, cadastru, intabulare si certificat energetic, este liber, pretul este negociabil. **63.000 €;** ☎0752.552.709 marinel.gulin@gmail.com

265. **Colentina,** Rau McDonald's, dec., et. 1/10, 64 mp, 1978, aproape Parc, Lac Plumbuita, Scoala 39, Fundeni, cf. 1 circular 64 mp, bloc 1978 fara risc seismic, orientare S-E, vedere deschisa, baie cu fereastra, imb, g, f, p, t, um, ac, cadastru, intabulare. **71.000 €;** ☎021.380.28.14/ 0737.435.628

266. **Colentina,** Teiul Doamnei, semidec., et. 6/10, 70 mp, 1975, oferim spre vanzare 3 camere, confort 1, semidecomandt, etaj 6/10, bloc reabilitat, gresie, faianta, parchet, termopan, usa metal. Bloc civilizat, stradal, vedere mixta, curat, pret promotional **62.900 €;** ☎0757.400.300 office@nelboimobiliare.ro

267. **Colentina,** Teiul Doamnei, Sectia 7 semidec., et. 5/8, 70 mp, 1984, Colentina, Teiul Doamnei, Sectia 7, 3 camere cf. 1, etaj 5/8, bloc 1984, cadastru, intabulare, acces imediat mijloace de transport, pret discutabil, merita vazut. **75.000 €;** ☎0767.922.400/ 0722.256.664 cordialimobiliare@yahoo.com

268. **Comision** 0 %, Drumul Taberei, apartament tip duplex cu scara interioara semidec., et. 5/6, 108 mp, **115.000 €;** ☎0723.325.257 contact@mihaelaanton.ro

269. **Complex** Rezidential Ambasad'Or Home dec., et. 3/4, 106 mp, 2018, www.ambasador-home.ro - direct dezvoltator. Ap finalizat, predare imediata, balcoane, granit, balustrade inox, sticla securizata, lumina led senzori, lift, paza, spatii verzi. **102.800 €;** ☎0734.442.219 anca.serban@ambasador-home.ro

270. **Costin** Georgian et. 6/8, 72 mp, 1986, 5-7 minute metrou, dec., gresie, faianta, parchet, termopane, usa metalica, 2 gr. sanitare, balcon mare 7 m, toate actele. **74.000 €;** ☎0732.135.467 ramax2016@yahoo.com

271. **Cotroceni** Eroilor semidec., et. 1/3, 70 mp, 1965, apartament 3 camere, confort 1/semidec., etaj 1/3, st 70 mp, 2 balcoane, 2 grupuri sanitare, intabulat, liber, mijloace transport, piata, parc. **115.000 €;** ☎0731.144.152

272. **Cotroceni,** Cismigiu, dec., et. 1/5, 103 mp, 1970, sos. Cotroceni, foarte aproape de Gradina Botanica, imobil construit in 1970, etajul 1 din 5, dec., suprafata generoasa 103 mp, necesita amenajare. Comision 0. ☎0726.077.077 office@zoomcity.ro

273. **Crangasi,** dec., et. 4/8, 65 mp, 1986, 3 camere, dec., 2 debarale, 2 bai, vedere mixta, liniste, scara civilizata, liber, toate actele la zi, apropiere parc, **73.000 €;** ☎0728.622.425 radu.toma@houseproviders.ro

274. **Crangasi,** et. 6/8, vand apartament in stare foarte buna, la 500 m de metrou; ☎0787.812.482

275. **Crangasi,** Regie, str. Lucacesti, semidec., et. parter/3, 74 mp, 2013, bloc nou, curte proprie 85 mp. In cadastru, 3 dromitoare dec.e plus sufragerie, 1 baie, centrala proprie, bloc de 3 etaje foarte solid. finisaje deosebite, 74 mp util, urgent, elibarare rapida. **91.950 €;** ☎+40736853525 cpirvu@gmail.com

276. **Crangasi,** sector 6, et. 4/8, proprietar vand urgent apartament 3 camere, imbunatatiri, parchet, termopan, centrala, aer conditionat, loc ADP, boxa, partial mobilat, **85.000 €;** ☎0723.252.299

277. **Decebal,** semidec., 90 mp, 2009, Calea Calarasilor, imobil nou, apartament desfaurat pe 2 nivele, 90 mp, scara interioara, mobilat complet, loc parcare subteran, doua dormitoare, incalzire ventiloconvertoare **120.000 €;** ☎0722.732.975 axadomenii@yahoo.com

278. **Decebal,** adiacent, bloc 1986, reabilitat termic dec., et. parter/8, 70 mp, 1986, Decebal, Adiacent, bloc 1986, izolat termic, parter/8, balcon+beci, dec., 2 gr sanitare, curat, mobilat si utilat, loc parcare, liber, toate actele, bloc civilizat, acces metrou Dristor 5 minute, Statii Stb. **88.000 €;** ☎0722.944.100 magichouseimob@gmail.com

279. **Decebal,** Calarasilor, finalizat, dec., et. 1/5, 79 mp, 2017, comision 0, constructie noua, dezvoltator, bucatarie inchisa, bloc din caramida, centrala proprie, finisaje de calitate superioara, locuri de parcare. Program L-D. Intrebati si de celelalte proiecte, **133.500 €;** ☎0722.248.933 viorel.iosifescu@gmail.com

280. **Decebal,** Calarasilor, finalizat, dec., et. 2/5, 90 mp, 2018, constructie noua, dezvoltator, bucatarie inchisa, bloc din caramida, centrala proprie, finisaje de calitate superioara, locuri de parcare. Program L-D. Intrebati si de celelalte proiecte. Poze reale **153.500 €;** ☎0722.248.933 viorel.iosifescu@gmail.com

281. **Decebal,** Piata Muncii, dec., et. 1/8, 3 camere dec.e, vedere mixta, bloc monolit, stradal, mobilat si utilat modern, lux **117.000 €;** ☎0747.777.767/ 021.323.00.10 office@centralimobiliare.ro

282. **Decebal,** Piata Muncii, 85 mp dec., et. 5/8, 85 mp, 1994, Ce-ai zice de un apartament cu o compartimentare rara pe Bd. Decebal? Ti-ar placea sa ajungi la metrou in doar 5 minute? Ai copii si vrei sa ajunga repede la scoala? **142.000 €;** ☎0722.732.975 axadomenii@yahoo.com

283. **Decebal,** Pink Cafe, 3 camere, comision 0% dec., et. 7/7, 1993, apartament 3 camere de vanzare pe bulevardul Decebal, mobilat si utilat complet, etajul 7/7, 105 mp, 3 balcoane inchise, 1 loc de parcare ADP, bloc din 1993, vedere mixta, comision 0%www.realkom.ro **135.000 €;** ☎0723.620.114 natanael.postolache@realkom.ro

284. **Delfinului,** dec., et. 5/10, 68 mp, 1976, Piata Delfinului-Morarilor, 3 camere, etajul 5, dec., suprafata 68 mp, constructie 1976, fara imbunatatiri, bloc stradal, intrare spate intabulare. **62.900 €;** ☎0749.199.194 viorica@confortcasaimobiliare.ro

285. **Delfinului,** Mega Mall, dec., et. 4/10, 83 mp, 1977, apartamentul are 3 camere dec.e, etaj 4/10, suprafata 83 mp, an constr 1977, toate imbunatatirile, renovat recent (nelocuit dupa renovare), 2 balcoane inchise. Toate actele pregatite ptr vanzare. **72.000 €;** ☎0773.325.062 tanasescu.dan@yahoo.com

286. **Delta** Vacaresti, pret promotional, dezvoltator. dec., et. 1/6, 84 mp, 2019, Propun spre vanzare un apartament cu 3 camere, situat stradal pe Vitan Barzesti. Apartamentul are o suprafata utila de 84 mp. Finisajele sunt la alegere. dezvoltator, comision 0. **92.037 €;** ☎0736.380.184/ 0725.597.221 claudiu.p@star-construct.ro

287. **Delta** Vacaresti, terasa superba, finisaje premium dec., et. 6/6, 75 mp, 2019, Va propun spre vanzare un apartament situata stradal pe bulevardul Vitan-Barzesti. Apartamentul este in constructie, cu un termen de finalizare 20.12.2020. Direct dezvoltator, comision 0. **82.247 €;** ☎0736.380.184/ 0725.597.221 claudiu.p@star-construct.ro

288. **Dezvoltator,** oferta 3 camere, 91 mp, et 3/4, lift, 2 bai, 2 terase, bloc 2019, degivrare terasa dec., et. 3/4, 91 mp, 2019, **79.048 €;** ☎0721.250.142 office@premiumadvisors.ro

289. **Diham,** Basarabia, dec., et. 1/8, 70 mp, 1983, apartament 3 cam dec. 1/8, 2 gr sanitare, boxa, loc parcare toate actele. **86.500 €;** ☎0765.404.303

290. **Dimitrie** Leonida Popesti dec., et. 1/7, 87 mp, 2019, Direct Dezvoltator, apartament 3 camere dec., etaj intermediar, se vine la cheie cu: gresie, faianta, parchet, termopane, obiecte sanitare, usa interior, exterior, centrala proprie, comision 0% **71.000 €;** ☎0727.673.020 simona.dumitru@sudrezidential.ro

291. **Dimitrie** Leonida, Berceni, dec., et. 3/11, 73 mp, 2020, apartament 3 camere Prima Casa, spatios si ingenios compartimentat total dec., pozitionat la doar 2 minute de mers pe jos de statia de metrou Dimitrie Leonida si acces RATB in fata blocului **73.000 €;** ☎0787.525.631

292. **Dimitrie** Leonida, la strada Mall dec., et. 1/2, 76 mp, 2018, apartament 3 camere decomadat, 76 mp utili, luminos, finisat excelent, bloc nou stradal, balcoan spatios, 2 bai, bucatarie mare inchisa; **71.850 €;** ☎0726.171.129 gina@sudrezidential.ro

293. **Dinicu** Golescu- Stirbei Voda, dec., et. 1/4, 80 mp, superfinisat, bucatarie mobilata, utilata, centrala proprie apartament, boxa, liber, **69.000 €;** ☎0723.257.648/ 021.319.35.13

294. **Direct** dezvoltar comision 0% metrou Nicolae Teclu dec., et. 1/4, 83 mp, 2019, va propunem spre vanzare un apartament de 3 camere dec. cu o suprafata de 83.30 mp, disponibil la parter si etajele 1,2, 3, 4, situat intr-un imobil intim cu un regim de inaltime de P+4E **83.300 €;** ☎0731.169.114/ 0756.565.565 office@titanul-nou.ro

295. **Direct** Dezvoltator Theodor Pallady Titan dec., et. 2/4, 72 mp, 2019, Apartament 2 Camere dec. cu o suprafata utila de 71,90mp, cu balcon de 7,9 mp, situat la o distanta de 10 minute de metrou,intr-un ansamblu exclusivist compus din 5 blocuri, cu locuri de parcare **73.000 €;** ☎0731.169.114/ 0756.565.565 office@titanul-nou.ro

296. **Doamna Ghica et. 3/4, 1988, Apartament foarte deosebit, particular, 70 mp, 2 grupuri sanitare ventilate, gresie, faianta, parchet, usi interior schimbate, termopan, usa metalica, jaluzele electrice, ac, bloc reabilitat, zona linistita. 82.900 €; ☎0721.261.715**

297. **DOAMNA GHICA, ap. 3 camere, et.10, bucatarie 13 mp, gresie, faianta, termopan, usa metalica, 43.000 €; ☎0723.457.433/ 0751.059.974**

298. **Doamna** Ghica, BCR, dec., et. 5/10, 70 mp, 1976, apartament confort 1, dec. situat la etajul 5/10, are o suprafata de 70 mp. bloc 1976, mobilat si utilat, gresie, faianta, parchet, termopan, cadastru si intabulare, liber. **72.900 €;** ☎0731.144.151/ 021.231.23.18

299. **Doamna** Ghica, Colentina, str. Pescarilor, dec., et. parter/3, 87 mp, 2018, Dna Ghica, proprietar vand apart. 3 camere in bloc nou, decom, 87 mp, dispus pe 2 niveluri, demisol si parter, bucatarie inchisa, 2 bai, gradina 85 mp, parcare 16 mp. 107000 eur+TVA, neg. ☎0721.279.091

300. **Doamna** Ghica, Cremenita, dec., et. 4/4, 70 mp, 2018, apartament cochet la chelie, finisate de calitate, vedere superba la Raul Colentina, imobil nou construit, la cca. 2 min. de mijloacele de transport in comun, piata Colentina, parcul Plumbuita **105.000 €;** ☎0730.166.666 cremenita5@gmail.com

301. **Dobroesti,** Fundeni dec., et. 2/4, 80 mp, 2015, Apartament 3 camere, 80 mp utili (93 mp construiti), loc de parcare inclus, intr-un bloc construit in 2015, etaj 2/4. Posibilitate de rate la dezvoltator cu un avans de minim 65.000 euro. **92.000 €;** ☎0736.361.696 cosmin.office@gmail.com

302. **Domenii,** Ciuperca, semidec., et. 1/2, 64 mp, 1963, 2 camere, 1/2, 64 mp, semidec., Domenii-Ciuperca, necesita renovare, **97.000 €;** ☎0720.888.137 ioan.cornel@procapitald.ro

303. **Domenii,** Expozitiei, 3 camere, 100 mp, terasa,2019 dec., et. 4/4, 100 mp, 2017, vanzare 3 camere etaj 4 /P+4 vila 2017, su 100 mp + terasa nivel 5 exclusiv 100 mp, nou primul cumparator. Apartamentul se preda nou finisat buget 5600 euro, cu centrala proprie. Pret 215000 euro. **215.000 €;** ☎0720

Imobiliare vânzări 3 CAMERE

365. **Drumul** Taberei, Favorit dec., et. 4/10, 65 mp, 1975, et. 4/10, cf. 1, dec. circular, toate imbunatatirile, gresie, faianta, parchet, termopan, aer conditional, 2 lifturi, 2 debarale, balcon generos, boxa la subsol, loc parcare, acte pregatite, accept credit **73.000 €;** ☎0786.325.404

366. **Drumul** Taberei, Favorit, dec., et. 3/4, 65 mp, 1975, et. 3/4, cf. 1, dec., bloc reabilitat, fara imbunatatiri, doar termopan, are balcon, spatiu verde, accept credit. **73.000 €;** ☎0786.325.404

367. **Drumul** Taberei, Favorit, apropiere Scoala 197 semidec., et. 8/10, 65 mp, 1975, et 8/10, cf 1, semidec., 65 mp, renovat recent, instalatie electrica si sanitara noua, usi noi, se vinde ca in imagini, bloc cu 2 lifturi, scara curata, vecini gospodari, actele sunt la zi, accept credit, **74.000 €;** ☎0786.325.404

368. **Drumul** Taberei, Favorit, bloc reabilitat dec., et. 3/4, 66 mp, 1975, Apartament 3 camere dec., 2 balcoane inchis in termopan, etaj 3/4, bloc reabilitat, apartamentul nu are imbunatatiri, doar termopane de la reabilitarea blocului, zona linistita. **73.500 €;** ☎0732.624.689

369. **Drumul** Taberei, Frigocom, semidec., et. 10/10, 51 mp, 1975, 1975 constructie bloc, reabilitat termic, semidec. 48 mp, etaj 10/10, renovat recent, gresie, faianta, parchet, termopane, aer conditionat, usa metalica. **47.900 €;** ☎0731.144.153/ 021.231.23.18

370. **Drumul** Taberei, Ghencea, dec., et. parter/4, ap. 3 camere, spatios 65 mp utili+de curte individuala de 17,20 mp. Bloc P+4Et dotat cu lift, loc de joaca pentru copii, in Bucuresti, str. Bulgarus nr. 64A. Blocul beneficiaza de toate utilitatile. **78.990 €;** ☎0720.134.876

371. **Drumul** Taberei, Ghencea, exclusiv agentie dec., et. 7/10, 73 mp, 1981, Publicimob, 3 camere dec., finisat in totalitate 2018, gresie, faianta, termopan, parchet, usa metalica, usi schimbate interior, apometre repartitoare, 2 grupuri sanitare, liber, accept credit. **80.000 €;** ☎0729.954.445

372. **Drumul** Taberei, Ghencea, Serg. Maj. Cara Anghel dec., et. 4/8, 73 mp, 1984, apartament 3 camere Drumul Taberei Serg Maj Cara Anghel cf. 1, dec., et. 4 din 8, balcon inchis, cu termopan 2 bai renovat complet, totul nou, an constructie 1984, **83.000 €;** ☎0733.388.533 bogdan20@yahoo.com

373. **Drumul** Taberei, intre Plazza si Afi semidec., et. 4/10, 52 mp, 1972, et 4/10, proaspat renovat, gresie, faianta, parchet, termopan, instalatii sanitare si electrice noi, usi interior schimbate, zona verde, linistita, acte pregatite, accept credit, **58.000 €;** ☎0786.325.404 mihai.publicimob@gmail.com

374. **Drumul** Taberei, Lasermed, semidec., et. 3/4, 61 mp, 1965, Apartament in bloc tip F confort 1/ semidec., situat la etajul 3/4, are o suprafata de 61 mp, bloc 1965, caramida, zona foarte civilizata, piata, scoala, gradinita, parc, metrou, magazine **61.000 €;** ☎0731.144.152/ 021.231.23.18

375. **Drumul** Taberei, Lasermed, dec., et. parter/10, 80 mp, 1980, P/10, c-tie 1980, 2 gr. sanitare, amenajat complet, 80 mp, liber, stradal, la 30 m de viitoarea gura de metrou. **85.000 €;** ☎0769.470.920

376. **Drumul** Taberei, Lovinescu, Auchan, Tramvai 41 semidec., et. 8/10, 61 mp, 1974, et 8/10, cf 1, semidec., toate imbunatatirile, se vinde ca in imagini, bloc reabilitat, scara foarte curata, vecini gospodari, geam de aerisire, viitoarea statie de Metrou la 2 min, toate actele, acc credit **66.000 €;** ☎0786.325.404

377. **Drumul** Taberei, metrou Valea Ialomitei, liber, dec., et. 1/10, 71 mp, 1975, apartament 3 camere transformat in 2 camere, 71 mp, etaj 1/10, in reabilitare, zugravit, termopan, gresie, faianta, parchet, living 32 mp, balcon mare, se poate amenaja si recompartimenta la cererea clientului **65.000 €;** ☎0722.241.794 bogdan.ilioiu@gmail.com

378. **Drumul** Taberei, Moghioros, 3 camere, 3/10, dec., et. 3/10, 72 mp, 1980, Auchan eliberabil, fara imbunatatiri, balcon inchis, posibilitate mobilat si utilat. **75.000 €;** ☎0727.279.336

379. **Drumul** Taberei, parc Constantin Brancusi sector 6, dec., et. 2/3, 99 mp, 2019, apartament 3 camere, 99 mp, bloc nou, imobil Premium, Drumul Taberei, Parc Constantin Brancusi **85.000 €;** ☎0723.466.222

380. **Drumul** Taberei, Parc Moghioros semidec., et. 2/4, 65 mp, 1973, Apartament 3 camere semidec. etaj 2/4, balcon inchis in termopan tamplarie termopan gl. interior si exterior, parchet stejar masiv, boxa, bloc linistit si curat. Liber, **66.000 €;** ☎0732.624.689

381. **Drumul** Taberei, Piata Valea Ialomitei dec., et. 5/8, 65 mp, 1974, agentie vinde apartament cu 3 camere, et 5/8, dec., termopan, parchet, balcon. Vecinatati: parc Moghioros, Valea Oltului, Valea Argesului, Plaza, Romancierilor, bd. Timisoara **59.900 €;** ☎0752.122.818 stamviv08@yahoo.com

382. **Drumul** Taberei, Plaza mall, dec., et. 6/10, 70 mp, 1975, 6/10, c-tie 1975, 70 mp, dec., 2 balcoane, neamenajat, curat, acces imediat Stb, parcuri, scoli, gradinite. **72.000 €;** ☎0769.470.920

383. **Drumul** Taberei, Plazza semidec., et. 2/10, 62 mp, 1972, et 2/10, cf 1, semidec., nefinisat, 62 mp, bucatarie generoasa, 2 lifturi, scara curata, vecini gospodari, 1 min Plazza si Tramvai 41, 2 min Piata Moghioros. **65.000 €;** ☎0786.325.404

384. **Drumul** Taberei, Romancierilor, dec., et. 2/10, 72 mp, 1976, apartament 3 camere Drumul Taberei, Romancierilor, Se vinde mobilat si utilat, are 2 balcoane. Apropiere Plazza Romania. **63.999 €;** ☎0737.893.368

385. **Drumul** Taberei, Romancierilor, dec., et. 4/10, 67 mp, 1981, modern, dec., mobilat/utilat complet, et. 4/10, renovat, gresie, faianta, parchet, termopan, usi interioare noi, ac, balcon, izolat termic. Vec:Plaza, Parc Moghioros, Militari Gorjului, Afi Cotroceni, Frigocom. **73.900 €;** ☎0752.122.818 gheorghemagheru@yahoo.com

386. **Drumul** Taberei, Valea Argesului dec., et. 3/4, 68 mp, 1973, Apartament 3 camere dec. etaj 3, suprafata 68 mp, an constructie 1973. **69.000 €;** ☎0737.893.368

387. **Drumul** Taberei, Valea Argesului, dec., et. 4/4, 68 mp, 1976, Valea Argesului, confort 1, dec., bloc reabilitat, etaj 4, bloc reabilitat, liber, gresie, faianta, parchet, termopan, usa metalica, liber **65.000 €;** ☎0769.470.920

388. **Drumul** Taberei, Valea Argesului, comision 0, semidec., et. parter/4, 67 mp, 1975, apartament 3 camere, confort 1, parter/4 cu balcon spatios, bine impartit scara curata vecini civilizati. Blocul este aprope de bulevard fiind situat intr o zona linistita. Acte la zi, comision 0 **59.900 €;** ☎0734.545.248 george@21imobiliare.ro

389. **Drumul** Taberei, Valea Argesului, etaj 1/4 + boxa semidec., et. 1/4, 80 mp, 1972, et 1/4, 80mp - 65mp S utila si 15mp boxa, renovat, acte complete, vecinatati: Valea Ialomitei, Valea Oltului, Brancusi, Prelungirea Ghencea, parcul Moghioros, piata Chilia Veche, Romancierilor, Materna. **77.500 €;** ☎0768.469.465 contanunturi@yahoo.com

390. **Drumul** Taberei, Valea Ialomitei, dec., et. 5/10, 72 mp, 1973, apartament 3 camere dec., etaj 5/10, 72 mp, balcon 9 mp, bucatarie mare patrata, termopane, usa metalica, liber, acte pregatite pt vanzare, pt mai multe detalii contactati-ma telefonic. **65.000 €;** ☎0732.624.689

391. **Drumul** Taberei, Valea Ialomitei, Aleea Parva, dec., et. 9/10, 70 mp, apartament 3 camere dec., 70 mp, balcon 8 mp, bucatarie mare patrata 12 mp, renovat total 2018, gresie, faianta, parchet, usi interior, usa metalica, termopane, inst. sanitara, electrica **69.000 €;** ☎0732.624.689

392. **Drumul** Taberei, Valea Oltului, Brancusi, sector 6 dec., et. 5/9, 78 mp, 2019, apartament 3 camere, dec., 2 grupuri sanitare, 78,25 mp utili, 76.000euro tva 5% inclus, **76.000 €;** ☎0724.492.144/ 0767.708.916 oana@atlas-residence.ro

393. **Drumul** Taberei, Valea Oltului, Cartier Brancusi dec., et. 7/8, 77 mp, 2017, oferta, construc. caramida, tronson 4, spatios, et. 8/8, finisaje import alegere, centrala proprie, usa metalica antiefractie, tamplarie Rehau, metrou Valea Ialomitei, ratb 168, parc copii, TVA inclus. **71.900 €;** ☎0729.349.080 office@ideal-residence.ro

394. **Drumul** Taberei, Valea Oltului, sector 6, semidec., et. parter/9, 166 mp, 2019, apartament 3 camere cu gradina, 2 grupuri sanitare 66.19 mp utili, 100 mp curte, pret 82400 euro, tva inclus; **82.400 €;** ☎0724.492.144/ 0767.708.916 oana@atlas-residence.ro

395. **Drumul** Taberei, vecinatate Parc Moghiors semidec., et. 7/10, 45 mp, 1973, Proprietar, apartament 3 camere partial mobilat, Drumul Taberei (parc Moghioros), **52.000 €;** ☎0720.532.568 andreea1004@yahoo.com

396. **Drumul** Taberei, zona Raul Doamnei, dec., et. 5/6, 105 mp, 2007, 3 camere duplex etaj 5 si 6. Constructie 2007, bloc stradal, vedere spate, fara imbunatati RI, mobilat si utilat, 2 AC, la 2 minute mijloace de transport in comun, metrou la 4minute, scoli, gradinite, magazine. **97.900 €;** ☎0727.279.336

397. **Drumul** Taberei, zona Romancierilor dec., et. parter/10, 62 mp, 1970, parter/10, cf 1, varianta circular, bloc reabilitat, curat cu toate imbunatatirile, zona verde, linistita, vecini gospodari, pozitie deosebita, apropiere Plazza si Tramvai 41. **63.500 €;** ☎0786.325.404

398. **Drumul** Taberei-ANL Brancusi dec., et. parter/5, 71 mp, 2019, Dr.Taberei-ANL Brancusi, dezvoltator, 3 cam.dec.e, finisaje la alegere, comision 0%, **76.000 €;** ☎0728.009.231 office@pacii-residence.net

399. **Drumul** Taberei-ANL Brancusi dec., 76 mp, 2019, Dr.Taberei-ANL Brancusi, dezvoltator, 3 cam.dec.e, finisaje la alegere, comision 0%. **82.000 €;** ☎0728.009.231 office@pacii-residence.net

400. **Drumul** Taberei-ANL Brancusi dec., 79 mp, Dr.Taberei-ANL Brancusi, dezvoltator, 3 cam.dec.e, finisaje la alegere, comision 0%. **85.000 €;** ☎0728.009.231 office@pacii-residence.net

401. **Emil** Racovita, 3 camere, amenajat, bloc 4 etaje semidec., et. 1/4, 59 mp, 1971, etaj 1/4, semidecomnadat, confort 1, suprafata 59mp, renovat recent, luminos, calduros, vedere fata, expunere Vest, bloc 1971, stradal, spatiu verde mare in fata, metrou in apropriere, liber. **62.000 €;** ☎0769.061.501 igor.postovanu@simsparkman.ro

402. **Eroii** Revolutiei, dec., et. 1/8, 75 mp, 1987, strada Pades, 3 camere confort 1 dec., etaj 1/8, complet imb., constructie 1987 liber, **93.000 €;** ☎0773.910.634

403. **Eroii** Revolutiei, Pieptanari, et. 4/4, 35 mp, 1980, proprietar, bloc reabilitat, renovat, aer conditionat, toate actele, **35.000 €;** ☎0785.215.652

404. **Ferdinand/** Mihai Bravu, dec., et. 7/7, 75 mp, 1980, totul nou amenajat modern, 2 balcoane, impecabil, **79.000 €;** ☎0722.547.414

405. **Fizicienilor,** 10 minute metrou Grigorescu, dec., et. 1/8, 67 mp, 1983, 2 gr sanitare, bloc din 1983, fara imbunatatiri, liber, toate actele. **83.000 €;** ☎0728.777.132 adriangeambei@yahoo.com

406. **Floreasca,** Glinka, Kaufland Barbu Vacarescu, semidec., et. parter/3, 60 mp, 1960, apartament 3 camere, 60 mp, demisol inalt-se coboara cateva trepte, luminos, amenajat cu gust, bloc anvelopat cu 3 etaje, scara curata, vecini linistiti, locatie de exceptie, perfect pentru rezidenta/ investitie. **80.000 €;** ☎0721.270.266 dorina@21imobiliare.ro

407. **Floreasca,** str. W. A. Mozart dec., et. parter/3, 66 mp, 1964, parter inalt, renovat complet in 2019, la 5 min. distanta de parc, gradinita, scoala, magazine, mijloace de transport. Vecinatati: Dorobanti, Aviatiei, Beller, Barbu Vacarescu, Stefan cel Mare, Tei **118.000 €;** ☎0722.393.151 libra.imobiliare@gmail.com

408. **Fundeni** dec., et. 2/4, 84 mp, 2018, complex rezidential, Dobroesti - str. Stejarului, 270 apartamente garsoniere, ap 2 si 3 camere), p+4, lift, parc 5000mp, loc de parcare gratuit, loc de joaca, acte la zi, finisaje la alegere. **72.500 €;** ☎0724.377.294/ 0722.150.440 damair-construct@yahoo.com

409. **Fundeni,** 3 camere, bloc 2019, semidec., et. 2/4, 2019, Procapital Development va ofera spre vanzare apartamente de 3 camere intr-un imobil nou format din P+3+M, situat in zona Fundeni. **63.800 €;** ☎0720.888.114 theodor.colesniuc@procapitald.ro

410. **Fundeni,** pod, semidec., et. 4/4, 84 mp, 2018, etaj 2/4, 2 gr sanitare, 84 mp, spatiu verde in fata de 5000 mp, loc de joaca pentru copii, bloc locuit, lift, se accepta credit, la cheie, centrala termica, toate actele, mutare imediata. **68.500 €;** ☎0724.377.294/ 0722.150.440 damair-construct@yahoo.com

411. **Gara** de Nord semidec., et. 2/4, 91 mp, 1932, apartament in zona linistita si usor accesibila. **140.000 €;** ☎0725.659.245 addiebudura@gmail.com

412. **Gara** de Nord 1-2 minute de metrou Basarab,Kaufland semidec., et. 7/8, 1962, 1962 constructie bloc, reabilitat termic, semidec. 62 mp, etaj 7/8, neamenajat, cadastru si intabulare, vedere pe spate, liber. **64.900 €;** ☎0731.144.153/ 021.231.23.18

413. **Gara** de Nord, semidec., et. 1/9, 56 mp, 1968, Gara de Nord, 3 camere semidec., pretabil si pentru firma, 56 mp, 2 grupuri sanitare, termopan, usa metalica, apartament linistit, umbros, vedere in spate spre parcul de copii de la Ibis. **50.000 €;** ☎0745.996.836

414. **Giurgiului** stradal, dec., et. 6/10, 70 mp, 1977, apartament 3 camere sos Giurgiului, stradal 70 mp dec. etaj 6/10 bloc reabilitat termic. **54.000 €;** ☎0732.592.007 georgedann74@yahoo.com

415. **Giurgiului,** Drumul Gazarului, et. 9/10, 50 mp, centrala proprie, liber la Notariat, toate actele, foarte curat, contorizare individuala, **42.000 €;** ☎0760.633.953

416. **Giurgiului,** Toporasi, strada Constantin Radu, semidec., et. 2/4, 1975, 2/4, semidec., 35,44mp, centrala termica, termopan, bloc civilizat, la 5 minute de statie STB **22.995 €;** ☎0723.335.995

417. **Gorjului,** semidec., et. 1/4, 55 mp, 2018, Procapital Development va ofera spre vanzare apartament 2 camere, situat la parter inalt intr-un imobil p+3+m, construit in 2018, in imediata apropiere a metroului Gorjului, zona Rasaritului. **58.500 €;** ☎0720.888.027 moglan.georgian@procapitald.ro

418. **Gorjului,** strada Ghirlandei semidec., et. 3/4, 69 mp, Apartament 3 camere, semidec., 69mp, etaj 3/4, balcon nu este inchis in termopan) imbunatatiri, gresie, faianta, parchet masiv, usa metalica, termopane, se vinde mobilat si utilat. **66.900 €;** ☎0732.624.689

419. **Grand** Arena dec., et. 1/3, 2018, Apartament 3 camere dec. bloc nou, finisat complet, acte finalizate, mutare imediata. Imobil cu regim de inaltime p+3, zona linistita. Loc parcare inclus. Comision 0%. Direct proprietar. **84.900 €;** ☎0722.204.951 bogdan.tomegea@zonadesud.ro

420. **Grigorescu** dec., et. 8/8, 60 mp, 1974, ap. 3 camere, langa metrou si piata N. Grigorescu, usa metalica, gresie, faianta, parchet, geamuri termopan, balcon inchis, centrala termica, aer conditionat, reabilitat termic. **62.000 €;** ☎0724.019.887/ 0721.652.110 liliana_bogdan77@yahoo.com

421. **Grigorescu** metrou dec., et. 1/8, 70 mp, 1984, Camil Ressu,Fizicienilor, ,confort 1, dec., 2 gr sanitare, bloc din 1984, fara imbunatatiri, liber, toate actele, situat la 10 minute metrou Grigorescu **83.000 €;** ☎0732.135.471

422. **Grigorescu** metrou semidec., et. parter/10, 1970, Fuiorului, Liceu Dante Aligheri, parc IOR, confort 1, semidec., bloc reabilitat termic, 2 balcoane, bucatarie mare, termopan, gresie, faianta, situat la 3 min. metrou **80.000 €;** ☎0732.135.471

423. **Grigorescu** metrou, semidec., et. 3/4, 65 mp, 1970, Camil Ressu, Firidei, semidec., bloc tip H reabilitat, termopane, gresie, faianta, parchet, situat la 2 min parc si metrou. **80.000 €;** ☎0732.135.471

424. **Grivita,** Gara de Nord et. 3/8, 66 mp, 1962, cf. 1, curat, contorizat, gresie, faianta, parchet, termpan, bloc reabilitat, 2 minute Metro, zona buna, linistita, **68.500 €;** ☎0768.756.617

425. **Grozavesti,** Regie, Carrefour Orhideea, semidec., et. 1/5, 83 mp, 2019, acces metrou/stb, imobil 2019, mutare rapida, 83 mp construiti, et. 1/P+4+M, lift, 2 apartamente/etaj, finisat la cheie, 2 gs, baie cu geam, centrala, contorizat, **92.600 €;** ☎0728.415.944/ 0745.540.560

426. **Herastrau,** Nordului dec., et. 2/5, 110 mp, 2011, 3 camere, 110 mp, dec., 2/5, Heratrau, pret negociabil. **235.000 €;** ☎0720.888.137 ioan.cornel@procapitald.ro

427. **Huedin,** 3 camere, mutare rapida dec., et. 2/3, 80 mp, 2019, vand apartament cu 3 camere dec. cu suprafata utila de 67.53 mp+12.61 mp balcon, disponibil la etajul 2, intr-un bloc nou cu regim de inaltime P+3E. **88.200 €;** ☎0729.923.486

428. **Iancului** semidec., et. 2/10, 76 mp, 1965, Vanzare 3 cam. P-ta Iancului. Usa metalica, gresie, faianta, parchet, geamuri termopan, ac. Un dormitor mobilat, utilat cu aragaz, masina de spalat, frigider. Pret 75.000 euro. Comision 2% **75.000 €;** ☎0740.973.855/ 0723.460.200 fprotopopescu@gmail.com

429. **Iancului** Alpha Bank 1 min metrou semidec., et. 6/8, 70 mp, 1965, ap. 3 camere semidec., cu balcon mare pe 2 camere inchis in termopan spatii de depozitare cu potential prin poziti blocului. Blocul este reabilitat scara curata. Ap. necesita renovare, **60.000 €;** ☎0771.791.542

430. **Iancului** Alpha Bank 1 min metrou semidec., et. 6/10, 70 mp, 1968, etajul 6/10, semidec., balcon inchis, spatios, liber, acte la zi, curat, pozitie excelenta, scara curata, zona linistita, apropiere metrou Iancului, Vatra Luminoasa, Mihai Bravu, Parcul National. **59.000 €;** ☎0755.080.420/ 0755.075.901

431. **Iancului** metrou, stradal, 3 minute, semidec., et. 8/10, 72 mp, 1976, **79.999 €;** ☎0744.569.253 ungureanu.stefan@galaxyimob.ro

432. **Iancului,** dec., et. 2/3, 80 mp, 2018, 5 minute metrou, la cel mai bun pret din zona respectiv 1300 euro/mp, suprafete incepand cu 80 mp, termen de finalizare septembrie anul in curs, finisaje premium, acceptam credit, propuneri, variante, **104.000 €;** ☎0753.075.109

433. **Iancului,** Avrig, semidec., et. 6/9, 66 mp, 1965, 1 minut metrou, apartament confort 1, semidec. situat la etajul 6/9, vedere stradala, necesita zugravit, bloc reabilitat, cadastru si intabulare, liber. **62.900 €;** ☎0731.144.159/ 021.231.23.18

434. **Iancului,** Dimitrov, Ferdinand, 2 minute metrou, semidec., et. 10/10, 73 mp, 1965, liceul Iulia Hasdeu,Mihai Bravu, stradal, parc, 2 grupuri sanitare, ambele cu geam, vedere mixta, terasa fara probleme, scara civilizata, pozitie buna, acces facil la mijloacele de transport in comun, cadastru. **56.500 €;** ☎0787.882.999

435. **Iancului,** metrou, dec., et. 11/11, 72 mp, 1976, blocul este situat la 5 min de metrou, fara probleme cu terasa. Apartamentul este dec, 2 balcoane, baie cu fereastra. Imbunatatirile nu sunt recente, dar este un ap curat. Se vinde mobilat. **69.990 €;** ☎0748.237.236 marian@confortcasaimobiliare.ro

436. **Iancului,** metrou, bloc reabilitat semidec., et. 6/10, 70 mp, 1968, semidec., fara imbunatatiri, acte la zi, scara curata, zona linistita, apropiere Parcul National, Arena Nationala, Piata Muncii, scoala, gradinita, Mihai Bravu. Liber **60.000 €;** ☎0755.080.420

437. **Iancului,** Pantelimon, dec., et. 5/10, 76 mp, 1978, buna ziua, va atragem atentia cu vanzarea unui apartament de 3 camere in zona Pantelimon intersectie cu Sos Iancului, vis-a-vis de Mega Mall pe Aleea Hobita. **78.000 €;** ☎0727.090.488/ 0722.602.948 radu@proestate.ro

438. **Iancului,** Pantelimon, dec., et. 7/10, 74 mp, 1976, etaj 7/10 dec. amenajat. Renovat total, instalatii schimbate, boxa la bubsol si loc de parcare platit ADP. Are bucatarie mare patrata, balcon mare, vedere mixta. **77.000 €;** ☎0771.791.542

439. **Iancului,** Pantelimon, Mega Mall, boxa, loc parcare dec., et. 7/10, 74 mp, 1976, etajul 7/10, vedere mixta, dec., bucatarie mare patrata, balcon mare, renovat in totalitate, instalatii sanitare, electrice noi, boxa loc de parcare platit ADP, liber, acte la zi, metrou Piata Iancului. **76.000 €;** ☎0755.080.420

440. **Iancului,** stradal Mihai Bravu, et. 2, 2 balcoane semidec., et. 2/10, 75 mp, 1965, semidec., bucatarie mare patrata, 2 balcoane, intrare stradala, vedere fata, hol locuibil, curat, gresie, faianta, parchet, termopan, um, liber, acte la zi, 3 minute metrou, Ferdinand, Obor, Liceul Iulia Hasdeu **73.000 €;** ☎0768.198.230

441. **Iancului,** vanzare, 3 camere semidec., et. parter/8, 73 mp, 1982, Procapital Development ofera spre vanzare un apartament cu 3 camere, semidec., situat in zona Iancului. Apartamentul se afla intr-un bloc din planul doi, departe de zgomotul de pe bulevard. **92.000 €;** ☎0720.888.015 smaranda.crivat@procapitald.ro

442. **Iancului,** Vatra Luminoasa, dec., et. 3/3, 82 mp, 2015, vanzare 3 camere Iancului, Vatra Luminoasa, etajul 3/3 cu lift, dec., 3 balcoane, zona linistita si verde, 3 minute distanta de metrou, liber **139.999 €;** ☎0749.199.194 viorica@confortcasaimobiliare.ro

443. **Ilfov,** Snagov, dec., et. 3/3, 90 mp, 2008, Apartament 3 camere in Snagov, dec., complet mobilat si utilat, ofera un camin intim cu un design modern si functional. Situat la mansarda, apartamentul are o suprafata utila de 90,56 mp. **80.000 €;** ☎0722.339.400 catalina.avram@romconsulting.ro

444. **Investitie** penthouse Dacia, Eminescu semidec., et. 4/4, 93 mp, **305.000 €;** ☎0735.551.422 florin.toma@catoma.ro

445. **Ion** Mihalache, Domenii, Alexandru Constantinescu, comision 0 semidec., et. 1/4, 53 mp, **105.000 €;** ☎031.630.89.34 contact@alexandrucordea.ro

446. **Ion** Mihalache, parc Kiseleff, Banu Manta, dec., et. 9/10, 61 mp, **119.000 €;** ☎0730.928.310 vlad@vladtrimbitasu.ro

447. **Izvorul** Crisului, Brancoveanu semidec., et. 4/4, 64 mp, 1974, Izvorul Crisului, langa scoala 129, bloc 1974, 3 camere, nedec., 64 mp, et. 4/4, interiror decent, balcon, spatiu depozitare, negociabil. **64.500 €;** ☎0784.276.537/ 0726.764.420 office@creativebrokers.ro

448. **Lacul** Morii, Militari, dec., et. 3/11, 71 mp, 2019, Lacul Morii, Novum, Militari, vedere superba spre lacul Morii. Constructie solida. Finisaje de calitate superioara (Saloni, Roca, Pinum, Immergas). Dezvoltator **70.900 €;** ☎0730.879.032 andrei.novuminvest@gmail.com

449. **Lacul** Tei, aproape de parcul Circului, dec., et. 5/10, 71 mp, 1977, stradal, la 5 min. de parcul Circului, la 8 min. de parcul Tei, orientare sud-vest bloc reabilitat termic, dec, foarte bine impartit, imbunatatiri, g, f, p, um, ac, cadastru, intabulare, se accepta credit, **85.500 €;** ☎0722.614.867/ 021.688.08.67

450. **Lacul** Tei, Complex Domino, apartament, dec., et. 7/10, 1974, buna ziua, va atragem atentia cu vanzarea unui apartament de 4 camere cu o suprafata foarte generoasa de 94 mp din care si un balcon de 17 mp, este situat in zona Lacul Tei, pe strada Grigore Moisil. **78.000 €;** ☎0727.090.488 radu@proestate.ro

451. **Lacul** Tei, Petricani semidec., et. 1/3, 64 mp, 2018, proprietar, apartament 3 camere, Petricani, Lacul Tei, 94 mp **84.500 €;** ☎0720.221.400 cosminpopescu06@gmail.com

452. **Lacul** Tei, Teiul Doamnei, langa parcul Tei, semidec., et. 8/8, 75 mp, 1984, metrou Obor 10 min., langa facultatea de c-tii, parcul Plumbuita, Stradal pe Teiul Doamnei, bloc civilizat c-tie 1984, 2 balcoane, centrala proprie, cadastru, intabulare, eliberabil rapid, se accepta credit, **67.500 €;** ☎0722.614.867/ 021.688.08.67

453. **Libertatii,** Izvor, metrou dec., et. 1/8, 80 mp, 1990, Libertatii-Izvor, metrou, vedere Parc Izvor, apartament 3 camere, etaj 1/8, dec., suprafata 80 mp, 2 balcoane, terasa 25 mp, 2 grupuri sanitare, liber, bloc monolit, constructie 1990, cadastru, int. **185.000 €;** ☎0722.573.232/ 0722.359.898 office@interpartes.ro

454. **Lujerului,** apartament 3 camere, Piata Veteranilor semidec., et. 6/9, 75 mp, apartamentul 3 camere Lujerului, cu o bucatarie, un grup sanitar, 2 balcoane si spatiu pentru depozitare. Proprietatea se afla la etajul 6/9. Are 75 m.p si este semidec.. **65.000 €;** ☎0723.095.532 andaros.imob@gmail.com

455. **Magheru,** Xenopol dec., et. 3/8, 95 mp, risc seismic I, boxa, **77.900 €;** ☎0723.627.543

456. **Mamaia,** Summerland dec., et. 2/6, 125 mp, 2008, Complex Summerland, mobilat si utilat complet, bucatarie inchisa, aer conditionat in toate camerele, 200 m de plaja. Potentialul turistic si pozitia apartamentului garanteaza siguranta investitiei **120.000 €;** ☎0723.500.717

457. **Mega** Mall, Pantelimon, Chisinau, semidec., et. 6/10, 75 mp, 1976, bloc stradal, vedere spate, balcon pe toate suprafata apartamentului, bucatarie mare, 7-8 minute Mega Mall, bloc reabilitat, gresie, faianta, parchet, termopane, usa metalica. **64.000 €;** ☎0732.135.467 ramax2016@yahoo.com

458. **Metalurgiei** -Berceni dec., et. 1/11, 79 mp, 2018, apartamente noi Metropolitan Residence direct dezvoltator, **74.000 €;** ☎0721.805.158/ 0722.297.332 gabriela@metropolitanresidence.ro

459. **Metalurgiei** 81 dec., et. 7/11, 80 mp, 2019, apartament de 3 camere in ansamblul Metropolitan Metalurgiei, construit pe cadre de beton si compartimentat in totalitate cu caramida. Fatada este ventilata si izolatia se face cu vata minerala. **59.000 €;** ☎0725.985.759 ana.moise@metropolitanresidence.ro

460. **Metalurgiei** 81, dec., et. 9/11, 2019, apartament de 2 camere in ansamblul Metropolitan Metalurgiei, construit pe cadre de beton si compartimentat in totalitate cu caramida. Fatada este ventilata si izolatia se face cu vata minerala. **59.900 €;** ☎0725.985.759 ana.moise@metropolitanresidence.ro

461. **Metalurgiei** 81, dec., et. 3/11, 2019, apartament de 3 camere in ansamblul Metropolitan Metalurgiei, construit pe cadre de beton si compartimentat in totalitate cu caramida. Fatada este ventilata si izolatia se face cu vata minerala. **75.000 €;** ☎0725.985.759 ana.moise@metropolitanresidence.ro

462. **Metalurgiei** bd., premium wellness, dec., et. 3/10, 109 mp, 2019, 3 camere, 109 mp utili, 2 grupuri sanitare, lift, finisaje premium, centrala proprie, calorifere, tamplarie PVC, parculet copii propriu, parcare asigurata. Pret 69.300 euro cash, 73.000 euro credit. **69.300 €;** ☎0734.950.229/ 0734.092.488 dany.barbulescu@yahoo.com

463. **Metalurgiei** Park Residence dec., et. 5/5, 85 mp, 2018, 3 camere, mutare rapida, utilitati, Aparatorii Patriei. **79.900 €;** ☎0799.877.999/ 0733.182.994 cosmin@sudrezidential.ro

464. **Metalurgiei** Park, dec., et. 1/5, 81 mp, 2018, apartament 3 camere la cheie in Metalurgiei Park. **86.000 €;** ☎0730.855.555 simona.nistor@sudrezidential.ro

465. **Metalurgiei,** dec., et. 2/5, 64 mp, 2018, direct dezvoltator vand apartament 3 camere, dec., situat intr-un imobil cu un regim de inaltime P+5, amplasat la aproximativ 10 minute fata de statia de Metrou Aparatorii Patriei. **63.000 €;** ☎0720.546.777/ 0732.585.966 stefan.nastase@sudrezidential.ro

466. **Metalurgiei,** dec., et. 1/2, 2015, penthouse exclusivist, mobilat si utilat lux, design modern, terasa amenajata. Ansamblu rezidential cu acces restrictionat, 5 min pana la mijloacele de transport in comun **125.000 €;** ☎0799.312.999

467. **Metalurgiei,** cea mai buna oferta 3 camere, dec., et. 1/11, 2019, Apartament in suprafata totala utila de 80 mp., tip 13-30, si este foarte bine compartimentat oferind un spatiu foarte practic. Pentru mai multe oferte, detalii si vizionare va rog sa ma sunati. **75.000 €;** ☎0725.985.767 sandu@metropolitanresidence.ro

468. **Metro** Militari, dec., et. demisol/10, 62 mp, 2018, Militari, Metro, loc parcare CVC, bucatarie inchisa, baie cu geam exterior, caramida Porotherm 30 cm, fara grinzi, fatada ventilata StacBond, izolat cu vata minerala bazaltica, finisaje la alegere. **52.145 €;** ☎0733.822.822 contact@transparentresidence.com

469. **Metro** Militari, apartament 3 camere, 2 bai, dec., et. 4/5, 68 mp, 2019, oferta promotionala, bloc finalizat, direct dezvoltator, apartament cu 3 camere, 2 bai, dec., bucatarie inchisa, suprafata utila 68 mp, intr-un bloc P+5, cu lift **57.000 €;** ☎0723.271.439 cosmin.cojocaru@yahoo.com

470. **Metro,** Berceni, Jumbo, dec., et. 2/5, 67 mp, 2018, apartament 3 camere, dec., etaj 2, contorizare individuala, centrala proprie, pretul include TVA de 5%, mutare luna iulie. **70.000 €;** ☎0733.182.994/ 0799.877.999 laurentiu@sudrezidential.ro

471. **Metro,** Militari, Auchan, apartament 3 camere dec., et. parter/4, 55 mp, 2020, apartament 3 camere, dec., hol de intrare si dressing, balcon, finisaje la alegere, utilitati: canalizare, gaze, curent electric, STB 178 si 138 la 50 ml, iluminat stradal, strazi asfaltate. Comision 0 **46.000 €;** ☎0723.271.439 cosmin.cojocaru@yahoo.com

472. **Metrou** 1 Decembrie, Theodor Pallady, Titan, dec., et. 2/4, 71 mp, 2019, apartament 3 camere cu o suprafata de 71 mp, disponibil la etajele 1, 2, 3, 4, dec., finisat cu gresie, faianta, parchet, usi de interior la alegere, tripan, centrala termica, obiecte sanitare **66.400 €;** ☎0731.169.114/ 0725.588.155 office@titanu-nou.ro

473. **Metrou** 1 Decembrie, Titan SunPark Theodor Pallady, dec., et. 1/4, 71 mp, 2019, Va propunem spre vanzare un apartament cu 3 camere, dec. cu o suprafata utila de 71 mp si 2 grupuri sanitare, apartamentul vine cu un plus de intimitate si confort. **66.405 €;** ☎0731.169.114/ 0756.565.565 Ofiice@titanul-nou.ro

474. **Metrou** 1 Decembrie, Titan, Pallady, Ozana dec., et. 1/4, 75 mp, 2018, ap dec, spatios, bucatarie mare, inchisa, balcon generos. Ap este complet finisat, g, f, p, t, centrala proprie,totul nou,bransat la toate utilitatile sectorului 3. Acces facil catre metrou, mutare rapida **65.000 €;** ☎0774.075.876

475. **Metrou** 1 Decembrie, Titan, Pallady, Ozana dec., et. 1/5, 59 mp, 2019, Ap dec, spatios, inchisa, balcon generos. Ap este complet finisat, g, f, p, t, centrala proprie, totul nou, bransat la toate utilitatile sectorului 3. Acces facil catre metrou, mutare rapida! **59.900 €;** ☎0724.458.272/ 0738.191.831

476. **Metrou** 1 Decembrie, Titan, Pallady, Ozana dec., et. 1/5, 65 mp, 2018, ap e camere dec, spatios, balcon generos. Ap este complet finisat, g, f, p, t, centrala proprie, totul nou, bransat la toate utilitatile sectorului 3. Acces facil catre metrou, mutare rapida! **61.655 €;** ☎0738.191.831

477. **Metrou** 1 Decembrie, Titan, Pallady, Ozana, dec., et. 1/3, 64 mp, 2018, ap dec, spatios, balcon generos. Ap este complet finisat, g, f, p, t, centrala proprie, totul nou, bransat la toate utilitatile sectorului 3. Acces facil catre metrou, mutare rapida. **60.705 €;** ☎0724.458.272

478. **Metrou** 1 Decembrie, Titan, Pallady, Ozana, dec., et. 3/5, 65 mp, 2018, ap dec, spatios, bine compartimentat. Ap este complet finisat, g, f,

Imobiliare vânzări 3 CAMERE

538. **Militari,** 3 camere, 76 mp, 0 comision, 69.950 semidec., et. 4/4, 76 mp, 2012, apartament spatios de 76.4 mp utili, luminos, cu ferestre mari, cu 3 camere, ca Nou! Ultraconfortabil si partial mobilat! Pozitionat excelent, in zona Apusului, langa Cocosu Rosu, pe Str. Schiorilor. **69.950 €;** ☎0787.204.109 marius.ghita@remax.ro

539. **Militari,** apartament 3 camere, 2 bai, 2011, mobilat semidec., et. 8/9, 2011, **67.000 €;** ☎0731.301.900 cristian.grigore@reian.ro

540. **Militari,** Apeductului semidec., et. 1/3, 71 mp, 2018, 3 camere, 71 mp utili, bloc nou, stradal, et. 1, 2 sau 3, finisaje la alegere. La 2 minute de Ratb 138 si 178. Loc de pacare inclus! Disponibilitate imediata. Direct dezvoltator. Comision 0%, **57.900 €;** ☎0748.221.317/ 0727.255.853 artcityconstruct@gmail.com

541. **Militari,** Apeductului semidec., et. 1/3, 78 mp, 2018, 3 camere, 78 mp utili, bloc nou, stradal, et 1, 2 sau 3. Disponibilitate imediata. Loc de parcare inclus. La 2 minute de statia Ratb 138 si 178. Finisaje la alegere. Direct dezvoltator, comision 0%, **63.500 €;** ☎0748.221.317/ 0727.255.853 artcityconstruct@gmail.com

542. **Militari,** Apeductului Residence dec., et. parter/6, 81 mp, 2018, promotie limitata, direct dezvoltator, predare decembrie 2019, sc 81 mp, 2 gr sanitare, bucatarie inchisa, compartimentari din caramida, predare la cheie, finisaje la alegere, loc de parcare cadou **55.000 €;** ☎0799.936.443 proiectapeductului@iness-intermed.ro

543. **Militari,** Apusului, Casa Roz, semidec., et. 9/10, 46 mp, 1975, apartament confort 2, cu balcon, renovat, se vinde mobilat si utilat, aer conditionat, parchet, gresie, faianta, jaluzele aluminiu foarte eficiente, izolat termic, geamuri termopan tripan, usi noi, negociabil. **50.999 €;** ☎0722.302.080

544. **Militari,** Apusului, complex Gabi Szabo dec., et. parter/4, 72 mp, 1985, 3 camere dec., P/4, intretinut, multiple imbunatatiri, 2 bai, Contor Gaz, Bloc 1985 2 apartamente pe scara, scoala 160, RATB, parcare ADP, proprietar, fara comision. **79.000 €;** ☎0749.115.511/ 0745.005.500 proprietatino@gmail.com

545. **Militari,** Ballroom Wellness, et. parter/7, 70 mp, 2017, de vanzare apartament 3 camere, Militari Ballroom, Wellness, **60.900 €;** ☎0725.744.950 andreearezervelor79@gmail.com

546. **Militari,** Bd. Iuliu Maniu nr. 73, stradal, dec., et. 7/11, 72 mp, 1980, Apartament 3 camere, liber, 2 balcoane, imbunatatiri, ferestre pvc, usa metalica, gresie, faianta, stradal, urgent **70.000 €;** ☎0731.461.711 staicu.aurelian@yahoo.ro

547. **Militari,** Chiajna, dec., et. 1/3, 71 mp, 2019, dezvoltator, bloc stradal, 2 grupuri sanitare, constructie beton si caramida, bucatarie separata, balcon, centrala proprie, racordat la canalizare orasului, finisaje de calitate superioara, accept credit. **60.000 €;** ☎0725.740.601

548. **Militari,** Chiajna, dec., et. 1/3, 52 mp, 2019, dezvoltator, bloc stradal, constructie beton si caramida, bucatarie separata, balcon, centrala proprie, racordat la canalizare orasului, finisaje de calitate superioara, accept credit. **45.000 €;** ☎0725.740.601

549. **Militari,** Chiajna, dezvoltator, dec., et. 5/8, 78 mp, 2019, vanzare apartament 3 camere dec., 78 mp utili, living, 2 dormitoare, bucatarie separata, 2 bai, balcon, hol. Se preda finisat la cheie, contor gaz si curent, apa, canalizare. statie la 200 m. **62.500 €;** ☎0749.800.300 biroupollux@gmail.com

550. **Militari,** Complex Apusului, 50 mp, Casa Roz, cf. 1, total renovat, totul nou, ac, acte, foarte aproape RATB, metrou, piata, centre comerciale, **46.500 €;** ☎0763.698.327/ 0744.994.267

551. **Militari,** Ghirlandei, semidec., et. 4/4, 70 mp, 1970, apartament 3 camere, semidec, la dormitoare intrari separate, se vinde mobilat si utilat, renovat, gresie, faianta, termopan, et 4, bloc curat, contorizat, pret foarte bun, acte. **59.900 €;** ☎0723.118.778/ 0723.118.760 stentorintermed@yahoo.com

552. **Militari,** Gorjului metrou, Moinesti, super, dec., et. 3/4, 71 mp, 1986, Militari, Gorjului metrou, Moinesti, apartament lux, superb, 3 camere, dec., et.3/4, bloculet termoizolat, centrala proprie, 2 grupuri sanitare, balcon mare, amenajat calitate, loc parcare; **84.000 €;** ☎0722.274.245/ 0769.647.350

553. **Militari,** Gorjului, dec., et. 10/10, 1976, ProCapital Development va ofera spre vanzare un apartament de 3 camere aflat la etajul 10 al unui bloc finalizat in anii 1976-1977. Apartamentul este de tip dec.. **60.000 €;** ☎0720.888.105 costina.cirstea@procapitald.ro

554. **Militari,** Iuliu Maniu, dec., et. 1/9, 85 mp, 2019, direct dezvoltator, bloc nou, beton si caramida sector 6, predare la cheie, compartimentari interioare caramida, finisaje la alegere, centrala termica, statie Ratb, toate utilitatile, parcare. **72.250 €;** ☎0733.248.555/ 0725.083.454

555. **Militari,** Iuliu Maniu, dec., et. 1/9, 70 mp, 2019, direct dezvoltator, bloc nou, beton si caramida, sector 6, predare la cheie, compartimentari interioare caramida, finisaje la alegere, centrala termica, statie Ratb, toate utilitatile, parcare. **62.350 €;** ☎0733.248.555/ 0725.083.454

556. **Militari,** Iuliu Maniu, Margelelor, dec., et. 1/5, 2019, oferta dezvoltator, confort 1 dec., etaj 1/5, bloc nou 2019, suprafata 68 mp utili, la cheie, centrala, 2 balcoane, sau curte proprie 20 mp pentru parter, bloc p+5 caramida si beton. **64.900 €;** ☎0725.832.374 oana_adinaneagu@yahoo.com

557. **Militari,** Lacul Morii, Novum dec., et. 2/11, 82 mp, 2019, vedere superba spre Lacul Morii. Constructie solida. Finisaje de calitate superioara (Delta Studio, Roca, Pinum, Immergas). Finalizare 2019, direct dezvoltator, comision 0, reducere plata cash, **79.900 €;** ☎0730.879.032 angelo.novuminvest@gmail.com

558. **Militari,** Lacul Morii, Novum dec., et. 3/11, 72 mp, 2019, vedere superba spre Lacul Morii. Constructie solida. Finisaje de calitate superioara (Delta Studio, Roca, Pinum, Immergas). Finalizare 2019, direct dezvoltator, comision 0, reducere plata cash, **70.900 €;** ☎0730.879.032 angelo.novuminvest@gmail.com

559. **Militari,** langa Auchan, str. Weiner Palada 62G dec., 100 mp, 2019, Chiajna, Rosu, bloc D+P+7, lift, geam tripan Salamander, pereti zidarie, statie autobuz 178, 138, taxe mentenanta 0, dezvoltator, optional finisaje la alegere, parcare, finalizat, detalii la www.muferilor.ro **68.000 €;** ☎0772.020.517 apartamente2016@gmail.com

560. **Militari,** langa metrou Cora Lujerului, bloc nou dec., et. 1/8, 64 mp, 2020, Dezvoltator imobiliar vand apartament 3 camere dec., la 5 minute de mers pe jos de statia de metrou Lujerului, etaj 1 din 8, situat intre Cora Lujerului si mall Plaza. **84.000 €;** ☎0729.946.970 mihaisilviu.zaharia@gmail.com

561. **Militari,** langa metrou Cora Lujerului, bloc nou dec., et. 2/8, 80 mp, 2020, dezvoltator imobiliar vand apartament 3 camere dec., la 5 minute de mers pe jos de statia de metrou Lujerului, etaj 2 din 8, situat intre Cora Lujerului si mall Plaza. **100.000 €;** ☎0729.946.970

562. **Militari,** Lidl, Chiajna, dec., et. 5/7, 70 mp, 2017, oferta apartament 3 camere, Militari, Lidl. **60.900 €;** ☎0725.744.950 andreearezervelor79@gmail.com

563. **Militari,** Maniu, metrou Pacii, et. 2/4, 1988, termopan, parchet, mobilat, liber, **69.900 €;** ☎0723.627.543

564. **Militari,** Metro, dec., et. 3/8, 63 mp, 2018, apartament in bloc nou,caramida+beton armat, balcon inchis, predare la cheie, contorizari individuale. RATB, parcari, parcuri, restaurante, **46.305 €;** ☎0722.166.933 vanzari@militari-residence.ro

565. **Militari,** Pacii, 3 camere finalizat, dec., et. 3/11, 2019, imobil nou finalizat situat la 2 min. de statia de metrou Pacii, oferta apartament cu 3 camere dec., etaj 3/11 **92.000 €;** ☎0757.578.682 razvan@rotarpark.ro

566. **Militari,** Pacii, Belsugului, sector 6, dec., et. parter/9, 72 mp, 2019, apartament 3 camere dec., 2 bai, balcon, parcare, complet finisat, centrala, bucatarie mare inchisa, finalizare iunie 2019, se accepta credit, intabulat,150 m Ratb, metrou Pacii, fara comision. **76.300 €;** ☎0749.115.511/ 0745.005.500 belsuguliresidence@gmail.com

567. **Militari,** Piata Veteranilor, semidec., et. 6/9, 6/9, sdec, 2 balcoane, vedere mixta, parchet, **66.000 €;** ☎0724.321.698

568. **Militari,** Residence, dec., et. 1/7, 69 mp, 2018, in bloc nou, finisaje incluse, bransamente, contorizari individuale, baie utilata, ct. Ratb, parcare, magazine, piscine, **46.305 €;** ☎0722.166.933 vanzari@militari-residence.ro

569. **Militari,** Rezervelor -Auchan, dec., 75 mp, 2019, finisaje la cheie, direct dezvoltator, ansamblu rezidential nou, centrala proprie. Acces metrou Pacii, Ratb 178, 138. Consultanta financiara gratuita si intocmire dosar credit imobiliar, mutare imediata, **65.250 €;** ☎0734.125.125/ 0721.128.128 office@mtresidence.ro

570. **Militari,** Rezervelor 79, Metro, Rosu, dec., et. parter/7, 2017, super oferta la apartamentul de 3 camere gasiti doar pe strada Rezervelor nr. 79, **60.900 €;** ☎0725.744.950 andreearezervelor79@gmail.com

571. **Militari,** Rezervelor, Auchan, dec., et. 2/7, 71 mp, 2019, 3 camere dec., 2 gr. sanitare, 2 balcoane, comision 0,TVA 5% inclus, direct dezvoltator, imobil nou modern, 10 min. metrou Pacii, Preciziei, RATB 138; 178, finisaje la alegere, centrala proprie, se accepta credit. **62.600 €;** ☎0721.128.128/ 0734.125.125 officemtresidence@gmail.com

572. **Militari,** Rezervelor, Lidl dec., et. parter/8, 57 mp, 2019, mutare imediata, direct dezvoltator, ansamblu rezidential, imobil nou modern, finisaje la alegere, centrala proprie, 2 gr. sanitare,1 balcon, 57 mp,10 min. metrou Pacii, Preciziei, 1 min. Ratb 138; 178, TVA 5% inclus. **49.400 €;** ☎0721.128.128/ 0734.125.125 officemtresidence@gmail.com

573. **Militari,** Rezidential Apusului 2, dec., et. demisol/6, 2019, Metro, str Acvilei nr 42, S+P+6E, imobil nou, finisat la cheie, demisol inalt cu balcon, 2 gr sanitare, compartimentare caramida, bransat la toate utilitatile, loc parcare, mijloace de transport, accept credit. **48.000 €;** ☎0767.565.131 contact@rezidentialapusului.ro

574. **Militari,** Rosu, 5 min. Lidl Uverturii, dec., et. parter/3, 72 mp, 2019, apartament 3 camere decomadat, str. Crinului Rosu p/3, 72 mp, 2 bai, balcon, bucatarie mare, complet finisat, centrala, loc parcare, disponibil imediat, 8 min Ratb, accept credit, fara comision, dezvoltator. **58.770 €;** ☎0745.005.500/ 0749.115.511 proprietatinoi@gmail.com

575. **Militari,** Uverturii, Lacul Morii, Crangasi, dec., et. 3/11, 72 mp, 2019, Bucuresti, Lacul Morii, Novum Invest, sector 6, structura beton, compartimentari caramida Phoroterm, tamplarie tripan, finisaje premium, utilitati oras, direct dezvoltator, comision 0, **70.900 €;** ☎0722.396.904 angelo.novuminvest@gmail.com

576. **Militari,** Veteranilor, dec., et. 8/10, 52 mp, 1977, 3 camere Militari, Rasaritului, Zorelelor nr. 6, conf. 2, 52 mp, circular, 8/10, bloc 1978, are instalatie pentru centrala proprie cu gaze, necesita renovare totala, comision ag. **48.000 €;** ☎0723.351.895/ 0745.351.895 tinaparaschiv@yahoo.com

577. **Militari,** Virtutii, Lujerului. dec., et. 5/8, 78 mp, **86.000 €;** ☎0735.251.111 cameliaciurea24@gmail.com

578. **Mosilor** semidec., et. 4/8, 70 mp, 1982, Proprietar vand apartament 3 camere, Calea Mosilor - Eminescu, stradal, imbunatatiri multiple. **113.000 €;** ☎0774.541.152 vladgeo177@gmail.com

579. **Mosilor** dec., et. 6/10, stradal, confort 1, 2 grupuri sanitare, liber, cadastru. **110.000 €;** ☎0724.556.353

580. **Mosilor intre Mihai Eminescu, Bd. Carol, semidec., et. 1/10, 67 mp, 1982, particular, vand apartament 3 camere, stradal, cf. 1, semidec., etaj 1/10, suprafata 67 mp sp.constuita 77 mp), an 1982, doua gr sanitare, aer conditionat, parchet, reabilitat in 2012. Pret usor negociabil 105.000 €;** ☎0721.204.141

581. **Mosilor,** semidec., et. 7/8, 73 mp, 1982, Mosilor, Restaurant Burebista sdec, cf. 1, et. 7/8, bloc din 1982 reabilitat, terasa izolata, 73mp, 2 grupuri sanitare, balcon inchis cu termopan, 1 boxa, loc parcare, intabulare. **105.000 €;** ☎0757.866.152

582. **Mosilor,** Dacia, semidec., et. 1/10, 77 mp, 1982, apartament 3 camere semidec. etaj 1/10 bloc 1982 reabilitat termic, 2 grupuri sanitare, contorizare apa si caldura, vedere stardala balcon 10 mp eliberabil imediat acte la zi. **105.000 €;** ☎0728.820.095/ 0725.074.444 sweethome_imob@yahoo.com

583. **Mosilor,** Eminescu, dec., et. 1/5, 80 mp, 2007, Apartament 3 camere in bloc 2007, etajul 1/5 cu 2 gr sanitare, bucatarie mobilata, alarma, aer conditionat, 3 min Dacia **159.900 €;** ☎0725.074.444/ 0728.820.095 sweethome_imob@yahoo.com

584. **Muncii,** Campia Libertatii semidec., et. 9/10, 80 mp, 1979, 7-8 minute metrou, 2 minute Parcul National, 5-7 minute National Arena, 2 grupuri sanitare, geam la baie, 2 balcoane, bloc reabilitat, apartamentul este mobilat si utilat, merita vazut **95.000 €;** ☎0732.135.471

585. **N** Teclu 7 min metrou, bucatarie mobilata,AC,balcon dec., et. 2/7, 2019, bucatarie mobilata/utilata, ac in living. Et 2/7, 68 mp, se vinde complrt finisat: gresie, faianta, parchet, centrala termica, calorifere, geam termopan, usa metalica, baia mobilata/utilata **72.500 €;** ☎0736.380.186/ 0748.631.811 cristina@star-construct.ro

586. **Nerva** Traian dec., et. 6/8, 76 mp, 1990, confort 1, dec., bloc 1992, reabilitat termic, mobilat si utilat situat in planul 2 la 5 minute metrou Timpuri Noi, merita vazut. **125.000 €;** ☎0732.135.471

587. **Nerva** Traian, Timpuri Noi, dec., et. 6/8, 76 mp, 1988, 6-7 minute metrou, dec., 2 gr. sanitare, bloc reabilitat, bucatarie mare, gresie, faianta, parchet, termopane, usa metalica, curat, toate actele **125.000 €;** ☎0732.135.467 ramax2016@yahoo.com

588. **Nerva** Traian, Vitan, dec., et. 1/8, 78 mp, 1990, apartament dec., model hol H, etaj 1-8, foarte aproape de Metrou Timpuri Noi, 2 bai, bloc in curs de reabilitare termica, gresie, faianta, parchet, termopan. **121.500 €;** ☎0720.302.537 traian.ciubuc@gmail.com

589. **Nicolae** Grigorescu semidec., et. parter/10, 74 mp, 1968, Fuiorului, 2 balcoane, bloc reabilitat, termopane, parchet, fara imbunatatiri, toate actele, 3 minute metrou, 2 minute parc. **80.000 €;** ☎0728.777.132 ramax2016@yahoo.com

590. **Nicolae** Grigorescu 3 minute metrou, lux dec., et. 7/8, 70 mp, 1984, Piata Salajan, apartament de 3 camere dec., renovat recent cu finisaje de calitate. Se vinde mobilat si utilat. Geam la baie, bloc reabilitat, scara foarte curata. Parc IOR, 5 minute **87.000 €;** ☎0769.651.162

591. **Nicolae** Grigorescu metrou semidec., et. 3/4, 62 mp, 1970, bloc tip H, gresie, faianta, geam la baie, zona verde, foarte aproape metrou, scoala, piata Salajan. **80.000 €;** ☎0728.777.132 ramax2016@yahoo.com

592. **Nicolae** Grigorescu, dec., et. 3/3, 96 mp, 2018, dezvoltator. Terasa 30 mp. Incalzire prin pardoseala. 3 camere Grigorescu **95.000 €;** ☎0724.808.488/ 0725.597.221 george.s@star-construct.ro

593. **Nicolae** Grigorescu, 3 minute metrou, dec., et. 2/8, 70 mp, 1982, Piata Matei Ambrozie, 3 camere dec., renovat complet, 2 grupuri sanitare. Apartamentul este situat in buza parcului. **96.500 €;** ☎0769.651.162

594. **Nicolae** Grigorescu, 5 minute metrou 1 Decembrie, dec., et. 3/10, 73 mp, 1979, str. Radu Gheorghe, 2 balcoane, 2 gr sanitare, complet renovat, instalatii electrice si sanitare schimbate, gresie, faianta, parchet, termopane, usa metalica, geam la ambele bai, ac, bucatarie mobilata **93.000 €;** ☎0728.777.132 adriangeambei@yahoo.com

595. **Nicolae** Grigorescu, Camil Ressu, dec., et. 8/8, 65 mp, 1976, 3 camere, renovat recent. Blocul nu are probleme cu terasa, blocul este reabilitat in 2017. 5 minute metrou, liniste **65.000 €;** ☎0769.651.162

596. **Nicolae** Grigorescu, Camil Ressu, dec., et. 2/4, 70 mp, 1970, piata Matei Ambrozie, 3 camere decomanadat, stradal, vedere spate, fara imbunatatiri, 5 minute metrou, 3 minute piata, respectiv parc IOR, boxa mare cat suprafata unei camere **76.000 €;** ☎0769.651.162

597. **Nicolae** Grigorescu, Camil Ressu, et. 1/8, 70 mp, 1985, piata Matei Ambrozie, 3 camere dec., 2 grupuri sanitare, fara imbunatatiri, zona foarte linistita, 5-6 minute metrou, 3 minute parc IOR **83.000 €;** ☎0769.651.162

598. **Nicolae** Grigorescu, Salajan, Titan, dec., et. parter/2, 91 mp, 2019, promo, direct dezvoltator, 3 camere cu curte gratuita langa metrou N. Grigorescu **91.900 €;** ☎0730.170.085 bogdan.mavrogheorghe@zonadesud.ro

599. **Nicolae** Grigorescu-Firidei dec., et. 2/4, 72 mp, 1968, chiar la metrou 5 minute parc, parchet, gresie, faianta, termopane, bloc reabilitat, loc parcare. **93.000 €;** ☎0732.135.467 ramax2016@yahoo.com

600. **Nicolae** Teclu, Apartament spatios, metrou 6 minute dec., et. 2/7, 84 mp, 2019, acces privat, et. 2 din 7, 84 mp, metrou 5 min, Auchan, Jumbo, Ikea, 5 minute, ansamblu rezidential, bucatarie mobilata si utilata, ac, predare la cheie, centrala proprie, bransata la utilitati. **91.500 €;** ☎0736.380.182/ 0766.632.795

601. **Nicolae** Teclu, dec., bucatarie utilata dec., et. 1/7, 67 mp, 2019, ap. dec. la 7 min. de metrou Nicolae Teclu, 2 gupuri sanitare, finisaje la alegere, bucatarie utilata, aer conditionat in living, se accepta plata prin credit prima casa. Reprezentant vanzari **72.500 €;** ☎0736.380.187/ 0725.597.221 constantin.s@star-construct.ro

602. **Nicolae** Teclu, metrou 8 min. finisaje premium dec., et. 1/7, 68 mp, 2019, Va propun spre vanzare un apartament cu o suprafata utila de 68 mp, situata la doar 8 minute de mers pe jos, pana la statia de metrou Nicolae Teclu. Bucatarie mobilata si utilitata. AC inclus. **72.500 €;** ☎0736.380.184/ 0725.597.221 claudiu.p@star-construct.ro

603. **Nou** penthouse 3 camere 230 mp, 2018, cu P subsol, mobilat, comision 0, Obor dec., et. 3, 97 mp, 2018, **209.900 €;** ☎0771.575.059 dragos@norisk.ro

604. **O** reala investitie, 3 camere Barbu Vacarescu semidec., et. 3/7, 74 mp, **87.000 €;** ☎0799.029.194 crina.moisei@catoma.ro

605. **Oazana,** Pallady, metrou 1 Decembrie 1918, sec. 3, dec., et. parter/4, 63 mp, 2019, apartament 3 camere 63,3 mp utili, complet finisat si utilat cu centrala termica proprie, calorifere, obiecte sanitare, tamplarie PVC, geam termoizolant usa metalica, instalatii sanitare, **61.655 €;** ☎0770.490.490/ 0770.460.460 office@estimobiliar.ro

606. **Obor** Chiristigii Primarie bl 1985 dec., et. 5/10, 70 mp, 1985, etaj 5/10 dec., amenajat. are 2 gr sanitare, 2 balcoane si parcare Adp. Distanta pana la metrou este de 1 minut. In imediata apropiere se afla scoli, magazine, parcul Obor. acte ok. Sunati acum, **89.900 €;** ☎0770.805.447 agentie2@mauwis.ro

607. **Obor** Colentina, D-na Ghica vav de Parcul Plumbuita dec., et. 9/11, 71 mp, 1978, metrou Obor 12 min, Pipera 5 min. stradal pe sos. Colentina, vedere pe spate, ap. de mijloc, bloc reabilitat termic, renovat integral recent,GFP,UM, AC, TH cu rulouri ext. ap.se vinde mobilat complet, acte ok, **73.000 €;** ☎0723.947.833/ 0722.614.867

608. **Obor,** Chiristigii, Primarie,bl 1985 dec., et. 5/10, 75 mp, 1985, bl reabilitat, 2 grupuri sanitare 2 balcoane, amenajat, gresie, faianta, parchet, termopan, usa metal, loc parcare ADP, acte la zi, apropiere 3 minut metrou, parcul Obor, Mihai Bravu, Mosilor **88.900 €;** ☎0755.075.910

609. **Obor,** Colentina complex rezidential Rosegarden, dec., et. 7/9, 84 mp, 2012, metroul Obor la 7 min. bloc nou 2017, paza Bgs 24/24, in planul 2, 2 lifturi, terasa 7mp, 2 dressinguri, imb. g, f, p, um, ac, pe mijloc, centrala de bloc, loc de parcare subteran inclus in pret, contorizat. **95.000 €;** ☎0722.614.867/ 0723.947.833

610. **Obor,** Colentina, semidec., et. 5/9, 72 mp, 1969, apartament 3 camere renovat, bloc reabilitat, vedre mixta, intrare stradala, etaj 5, geam baie, termopane, aer conditionat, 0 comision. **69.999 €;** ☎0720.888.021

611. **Obor,** Colentina, Doamna Ghica, ING BanK dec., et. 1/10, 66 mp, 1975, stradal, 1/10, semidec. cf. 1, vedere mixta, 66 mp, 1 balcon mare, bl. fara risc seismic, bl reabilitat termic, geam baie, termopan, usa metal, cadastru, intabulare, accept credit, liber **71.000 €;** ☎0724.336.834

612. **Obor,** Colentina, Doamna Ghica, langa Rosegarden dec., et. 7/10, 77 mp, 1978, langa rond, stradal, Mall Veranda 7 min, metrou Obor 10 min, Kaufland 5 min, Parc Plumbuita 2 min., bloc reabilitat termic, termopan, ac, vedere mixta, se accepta credit, cad. intab. **76.500 €;** ☎0722.614.867/ 021.688.08.67

613. **Obor,** Colentina, Doamna Ghica, Parc Plumbuita, BCR dec., et. 8/10, 77 mp, 1978, stradal, 8/10, cf. 1, dec, 77mp, vedere mixta superba, intrare stradala, bloc fara risc seismic, bloc reabilitat termic, g, f, p, t, um, aer conditionat, se accepta credit, eliberabil repede, cadastru, intabulare. **76.500 €;** ☎0724.336.834

614. **Obor,** Colentina, Doamna Ghica, vav parc Plumbuita dec., et. 3/8, 78 mp, 1990, aproape rond, 15 min. metrou Obor, cf. 1 sporit dec, 78 mp, bloc 1990, vedere mixta, bucatarie mare patrata, 2 bai,imb, g, f, p, termopan, um, cadastru, se accepta credit, **83.900 €;** ☎021.380.28.14/ 0737.435.628

615. **Obor,** Colentina, Doamna Ghica, vav parc Plumbuita dec., et. 5/10, 68 mp, 1977, langa BCR,12 minute metrou, cf.1 dec, 68 mp, bloc 1977 fara risc seismic, pe mijloc, vedere mixta,2 balcoane,baie cu fereastra, imb, g, f, p, termopan, um, ac, cadastru, intabulare. **75.000 €;** ☎021.380.28.14/ 0737.435.628

616. **Obor,** Colentina, stradal, langa Rose Garden, semidec., et. 1/10, 65 mp, 1970, 10 min., metrou, aproape Kaufland, mall Veranda, piata, parc Plumbuita, eta, 1/10, cf, 1 semi, 65 mp, bloc 1970 reabilitat termic, fara risc seismic, pe mijloc, orientare E-V, fara imb, recente, curat parchet, faianta, termopan, um. **71.000 €;** ☎021.380.28.14/ 0737.435.628

617. **Obor,** Colentina, stradal, vav Rose Garde, dec., et. 9/10, 69 mp, 1971, metrou 12 min., aproape Kaufland, mall Veranda, piata, parc Plumbuita, bloc 1971 reabilitat termic fara risc, pe mijloc, baie cu fereastra imb, g, f, p, termopan, um, cadastru, intabulare, **71.000 €;** ☎021.380.28.14/ 0737.435.628

618. **Obor,** la doi pasi de metrou, dec., et. 5/10, 68 mp, 1974, vrei sa fi la doi pasi de metrou Obor? Vrei sa ai piata si magazinele aproape, dar sa ai si parcuri unde sa te poti relaxa? **79.900 €;** ☎0722.732.975 axadomenii@yahoo.com

619. **Obor,** Maica Domnului, 10 min. metrou, semidec., et. 7/8, 68 mp, 1986, aproape, Parcul Circului,Tei, bloc 1986 reabilitat, bucatarie patrata, baie cu fereastra orientare vest, 2 lifturi, 2 bai, imbunatatiri, gresie, faianta, parchet, termopan, usa metalica, cadastru. **74.000 €;** ☎021.380.28.14/ 0737.435.628

620. **Obor,** Masina de Paine, Stefan cel Mare, Colentina semidec., et. 10/10, 70 mp, 1971, super pozitie, Metrou Obor 10min. Mall Veranda, Kaufland 2min., bloc reabilitat termic, baie cu fereastra, balcon mare, pe mijloc vedere mixta, curat, imb. cadastru- intabulare, eliberabil imediat, **58.000 €;** ☎0722.614.867/ 021.688.08.67

621. **Obor,** Masina de Paine,langa Scoala 27 semidec., et. 7/10, 67 mp, 1971, Sectia 7 Politie, Teiul Doamnei, Colentina, vav Kaufland, 7 min. metrou, bloc reabilitat termic. cf.1, vedere mixta, baie cu fereastra, orientare E-V, imb., gresie, faianta, termopan, um, ac, cadastru, intabulare, **65.000 €;** ☎021.380.28.14/ 0737.435.628

622. **Obor,** Stefan cel Mare, Lizeanu, Tei, dec., et. 6/8, 72 mp, 1990, Maica Domnului, Lizeanu, metrou Obor 7 min. Parcul Circului 5 min., 2 bai, pe mijloc, imb. gresie, faianta, parchet, um, termopan, Ac, cadastru, intabulare, se accepta credit, **76.000 €;** ☎0722.614.867/ 021.688.08.67

623. **Obor,** Stefan cel Mare, sos. Colentina stradal semidec., et. 8/10, 67 mp, 1971, Metrou Obor 5 min., Mall Veranda, Piata Obor foarte aproape, vav Kaufland, fara grad de risc seismic, bloc reabilitat termic, vedere mixta, um, termopan, 2AC, cadastru, intabulare, energetic, se accepta credit, **66.500 €;** ☎0722.614.867/ 0723.947.833

624. **Obor-** Stefan cel Mare- Lizeanu semidec., et. 6/9, 62 mp, 1962, 2 minute metrou, termopan, usa metalica, parchet, bloc stradal, vedere mixta, cadastru, intabulare, ideal investitie, liber, doar cash, **60.000 €;** ☎0724.336.834

625. **Octavian** Goga, Nerva Traian, dec., et. 9/10, 83 mp, 2001, apartament 2 camere modificat din 3, finisaje premium, vedere catre Palatul Parlamentului, posibilitate recompartimentare, acte in regula, cadastru, intabulare, certificat energetic, **116.000 €;** ☎0727.090.488 radu@proestate.ro

626. **Odobesti,** semidec., et. 4/10, 70 mp, 1966, vedere parc, parchet, fara imbunatatiri, 2 minute Mall Park Lake, scoala 88, **84.000 €;** ☎0732.135.467 ramax2016@yahoo.com

627. **Oferta** !!! - Apartament generos Bucurestii Noi dec., et. parter/2, 72.00 mp, **93.400 €;** ☎0735.551.422 florin.toma@catoma.ro

628. **Oferta** apartament 3 camere Crangasi renovat complet semidec., et. 4/8, 68 mp, 1984, **88.500 €;** ☎0784.409.030 codrescu.petre@galaxyimob.ro

629. **Oltenitei,** 3 min. Brancoveanu, Oraselul Copiilor, dec., et. parter/10, 70 mp, 1982, 3 cam, dec., finisaje lux, spatios, parter cu balcon de 6. 5 m, renovat 2019, intrare directa in apart, instalatii sanitare si electrice noi, izolat termic, termopane Salamander, 2 gr. sanitare cu fereastra. **96.000 €;** ☎0729.737.619 office@photocake.ro

630. **Oltenitei,** 8 min. metrou Piata Sudului, semidec., et. 2/8, 68 mp, 1982, foarte frumos, renovat integral, foarte bine compartimentat, hol mare, bucatarie spatioasa, confortabil, 2 gr. sanitare, scoala, gradinita, piata, spital, hipermarket, ap. recomandabil, merita vazut. **77.000 €;** ☎0785.505.034

631. **Oltenitei,** Gama Residence dec., et. 2/6, 63 mp, 2015, 2/6, cf. 1, dec., toate imbunatatirile: gresie, faianta, parchet, termopan, usa metalica, trei aparate de aer conditionat, centrala termica, videointerfon, balcon, mobilat si utilat inclusiv loc de parcare. **69.000 €;** ☎0758.041.197 mihai.patrascu@gamainvest.ro

632. **Oltenitei,** Gama Residence dec., et. 1/5, 72 mp, 2016, cf. 1, dec, toate imbunatatirile noi: gresie, faianta, parchet, termopan, usa metalica, videointerfon, centrala termica, doua balcoane, 2 bai, complet mobilat si utilat modern, loc de parcare inclus. **87.000 €;** ☎0758.041.197 office@gamainvest.ro

633. **Oltenitei,** Paraul Rece, 2 min. ratb, 62 mp, promo dec., et. parter/3, 64 mp, 2018, Promotie, 3 cam 49.000 euro. Sos. Oltenitei, Paraul Rece, 3 camere, finisaje moderne, predare la cheie, gresie, faianta, parchet, termopan, centrala termica, usa metalica, parcare, zona linistita. Urgent, **49.000 €;** ☎0773.903.372/ 0774.075.901

634. **Oportunitate** apartament 3 camere dec., et. 3/4, 75.00 mp, **54.990 €;** ☎0729.101.123 valeriu@valeriustancu.ro

635. **Oras** Pantelimon str.Sfantul Gheorghe, ferma dec., et. parter/2, 1965, apartament de 3 camere cf.1 dec. are centrala pe gaz, termopane, usa metalica, gresie in tot apartamentul, locuri de parcare, ap.e liber si se vinde mobilat utilat. **49.700 €;** ☎0723.261.575 tudorsimobiliare@yahoo.com

636. **Otopeni** central, dec., et. 1/2, 82 mp, 2018, apartament 3 camere.dec., situat in centrul orasului, Strada Oituz, finisaje premium, toate utilitatile, vecinatati Baneasa, Pipera **93.100 €;** ☎0727.090.488/ 0722.602.948 radu@proestate.ro

637. **Otopeni** central, dec., et. 1/3, 77 mp, 2018, apartament de 3 camere in Maramures Residence, finisaje la alegere si loc de parcare inclus. Achizitie dezvoltator comision 0. Pozele sunt cu titlu de prezentare. **77.000 €;** ☎0727.090.488/ 0722.602.948 radu@proestate.ro

638. **Otopeni** str 23 August nr 244 dec., et. 2, 70 mp, 2018, apartament superb 3 camere direct dezvoltator **69.500 €;** ☎0722.502.703 masumi_ramin@yahoo.com

639. **Otopeni,** str. Maramures, semidec., et. 1/2, 70 mp, 2019, Etalon Residence, locul ideal pentru familia ta.Suna si stabileste o vizionare. **74.500 €;** ☎0722.602.948/ 0727.090.488 andrei@proestate.ro

640. **Otopeni,** str. Maramures, finalizat, semidec., et. 1/2, 69 mp, 2019, str. Maramures, Otopeni, langa parc, finalizat **74.500 €;** ☎0722.602.948/ 07279447636 andrei@proestate.ro

641. **Ozana,** dec., et. 1/4, 67 mp, 2018, apartament 3 camere, spatios, dec.. bloc finalizat, cu lift, 1/4, acte gata, mutare rapida. acces rapid metrou 1 decembrie/ratb. Langa scoala/gradinita. comision 0, nu colaborez cu agentii. **65.500 €;** ☎0749.450.409/ 0724.458.272

642. **Ozana,** Auchan, 1 Decembrie 1918 dec., et. 4/4, 2019, Particular, bloc nou finisat total, liber, apartament 3 camere - mansarda, dec., velux, etaj 4, suprafata 94mp, cel mai mic pret din zona. **52.000 €;** ☎0760.091.494

643. **Ozana,** bloc nou, 3cam dec., Prima Casa dec., et. 1/4, 60 mp, 2019, ap 3 cam dec., bucatarie inchisa, 2 bai, balcon, finisaje de calitate, centrala proprie, bransat la toate utilitatile. **64.900 €;** ☎0771.789.644

644. **Ozana,** bloc nou, metrou 1 Decembrie, Prima Casa dec., et. 2/4, 71 mp, 2019, apartament 3 camere, zona Ozana/metrou 1Dec, balcon mare, dec., gresie, faianta, parchet, termopan, centrala proprie, **69.900 €;** ☎0771.789.644

645. **Ozana,** metrou 1 Decembrie 1918, sector 3 dec., et. 1/4, 63 mp, 2019, apartament 3 camere, dec., 62.32 mp utili, se livreaza complet finisat si echipat cu centrala termica proprie, calorifere, obiecte sanitare pentru bai, tamplarie PVC, usa metalica; **61.650 €;** ☎0770.490.490/ 0770.460.460 office@estimobiliar.ro

646. **Ozana,** metrou 1 Decembrie 1918, sector 3, dec., et. 2/5, 79 mp, 2019, apartament 3 camere 79.05 mp utili, complet finisat si utilat cu centrala termica proprie, calorifere, obiecte sanitare, tamplarie PVC, geam termoizolant usa metalica, instalatii sanitare, **73.121 €;** ☎0770.480.480/ 0770.460.460 office@estimobiliar.ro

647. **Ozana,** metrou 1 Decembrie 1918, sector 3, dec., et. parter/5, 72 mp, 2019, apartament 3 camere dec., 71.82 mp utili, complet finisat si utilat cu centrala termica proprie, calorifere, obiecte sanitare, tamplarie PVC, geam termoizolant, usa metalica, instalatii sanitare, **65.000 €;** ☎0770.480.480/ 0770.460.460 office@estimobiliar.ro

648. **Ozana,** metrou 1 Decembrie, mutare rapida, dec., et. 1/

Imobiliare vânzări 3 CAMERE

703. **Pantelimon,** Fundeni, Morarilor, Mega Mall, dec., et. 10/14, 70 mp, 1975, apartament 3 camere dec., etaj 10 din 14, vedere mixta, 2 balcoane saptioase din care 1 inchis, grup sanitar spatios cu geam, hol spatios cu potential de dressing, bucatarie cu debara, **69.999 €;** ☎0720.888.021 cosmin.vasilache@procapitald.ro

704. **Pantelimon,** Ivonco Residential apartament 3 camere 89 mp, 2018, apartament 3 camere bucatarie inchisa et. 1, util 89 mp; 1 bucata 73000 euro + tva 5 % (loc parcare + boxa inclus) **76.650 €;** ☎0744.651.044/ 0744.798.859 dan.popescu@mike.com.ro

705. **Pantelimon,** Mega Mall, mobilat,utilat lux 3 camere dec., et. 9/10, 88 mp, 1976, vanzare apartament 3 camere, dec., mobilat lux, Pantelimon, Delfinului,88 mp,utili, etaj 9/10, 104000 euro. Se vinde mobilat /utilat cu toate electrocasnicele. Acces usor mijloace transport. **104.000 €;** ☎0720.888.118 marius.vasile@procapitald.ro

706. **Pantelimon,** Morarilor, Piata Delfinului, Mega Mall dec., et. 5/10, 70 mp, 1975, Sectia 9 de Politie, Parcul Florilor, stradal, 5/10, cf. 1, dec, 70 mp, geam la baie, gresie, faianta, parchet, usa metalica, aer conditionat, contorizat, balcon spatios, cadastru si intabulare, pret negociabil. **61.900 €;** ☎0770.956.572

707. **Pantelimon,** Morarilor, Sos. Fundeni, dec., et. 3/8, 71 mp, 1984, langa parcul Morarilor, Ratb 2 min., Lidl 2 min. Bloc 1984 tip rusesc, 2 lifturi, dec., 2 bai, orientare est, 71 mp, renovat integral, gresie, faianta, parchet, usa metalica, aer cond., usi, instalatii noi, cadastru-intabulare, se accepta credit, **71.500 €;** ☎0722.614.867/ 021.688.08.67

708. **Pantelimon,** Oficiul Postal, dec., et. 5/10, 72 mp, 1976, vanzare 3 camere cf. 1, dec.e, fara imbunatatiri 68 mp, cu usa metalica si termopane, bloc reabilitat, 1976, stradal, vedere spate, balcon pe toata suprafata apartamentului. **61.000 €;** ☎0749.199.196 lenus@confortcasaimobiliare.ro

709. **Pantelimon,** Parc Morarilor, Spital, dec., et. 5/10, 64 mp, 1975, apartament 3 camere dec., an construc?ie 1975, fara risc seismic, etaj 5/10, balcon deschis, bloc in curs de reabilitare termica, necesita renovare completa; **62.000 €;** ☎0720.248.348 cityinvestestates@gmail.com

710. **Pantelimon,** Parc Morarilor, spital, semidec., et. 8/10, 66 mp, 1974, apartament 3 camere, semidec., buc?t?rie spa?ioasa, an constructie 1974, fara risc seismic, etajul 8/10, suprafata totata 66 mp, 1 balcon mare, vedere spate, bloc in curs de reabilitare termica. **64.500 €;** ☎0720.248.348 cityinvestestates@gmail.com

711. **Pantelimon,** Piata Delfinului, dec., et. 4/10, 87 mp, stradal, in statia de autobuz 101, 335, Patiseria Georgi, 3 balcoane, toate actele, renovat, liber, neg., **72.000 €;** ☎0723.723.485

712. **Pantelimon,** Spital, Cora, stradal, dec., et. 5/10, 72 mp, 1975, 5/10, cf 1, dec, 72 mp, scara stradala, vedere pe spate, liniste, bloc reabilitat termic, fara risc seismic, balcon spatios dispus pe tot ap, geam la baie, termopan, usa metalica, intabulare, liber, accept credit, neg. **61.500 €;** ☎0770.956.572

713. **Paraul** Rece Oltenitei, ap 3 camere modern, dec., et. parter/3, 80 mp, 2018, finalizat, apartament 3 camere dec., centrala proprie Ariston, usi pinum, gaze, canalizare, drum asfaltat, 2 gr sanitare, balcon, supraveghere video, finalizat, aproape ratb, scoli si gradinite **76.900 €;** ☎0727.121.851

714. **Parc** IOR, apartament in complex rezidential dec., et. 1/13, 76 mp, 2019, propun spre vanzare un apartament cu trei camere aflat intr-un ansamblu rezidential modern, amplasat pe Liviu Rebreanu, foarte aproape de metrou si Ratb. Ap. este disponibil la etajul 1 din 13. **97.500 €;** ☎0736.380.182/ 0725.597.221

715. **Parc** Soldat, dec., et. 2/6, 70 mp, 1995, vand apartament 3 camere, zona ultracentrala, Bd. Carol Campina **78.000 €;** ☎0724.335.119 danalaura.cazacu@gmail.com

716. **Parcul** Carol, str. Cutitul de Argint langa ANAF, semidec., et. 2/2, 74 mp, 1947, S4, Cutitul de Argint 13-17, stradal, fara risc seismic, centrala electrica cu calorifere, boiler apa, usi schimbate, vadere mixta, 50 mp, teren proprietate in indiviziune din totalul curtii, neracordata la gaz. **49.000 €;** ☎0731.609.187 florinvlas@gmail.com

717. **Parcul** Tineretului semidec., et. 8/10, 66 mp, 1978, Apartament 3 camere, semidec., et.8/10, imbunatatiri, liber, vis-a-vis de Parc si la 3 minute de metrou. **93.000 €;** ☎0732.940.970 florinalecu.tentant@yahoo.com

718. **Penny** Sos Alexandriei-Fortuna Residence/capat 302 dec., et. 4/5, 71 mp, 2018, Apartamente intr-un bloc nou construit racordat la gaz, curent, apa si canal. Preturile pornesc de la 39.000 pentru apart de 2 camere (55 mp utili) si 50.000 euro pentru apart de 3 camere (71 mp utili) **50.000 €;** ☎0725.885.866/ 0725.885.844 office@westimob.ro

719. **Penthouse,** metrou 6 minute, terasa, dec., et. 7/7, 105 mp, 2019, 105 mp, dec.,ultimul etaj, terasa 22 mp. Ansamblu rezidential modern, bucatarie mobilata si utilata, AC, toate utilitatile, contorizat individual, centrala termica proprie. Zero comision. **104.000 €;** ☎0736.380.182/ 0766.632.795

720. **Petricani,** Lacul Tei, semidec., et. 1/3, 105 mp, 2009, vanzare apartament 3 trei camere semidec. zona de nord, Petricani, etaj 1/3, modern, finisaje de lux, 2 (doua) bai, gresie, faianta, termopan, parchet, vedere Lacul Tei, apropiere Parcul, suprafata 105 mp, **157.900 €;** ☎0722.783.630 elena@pikaso.ro

721. **Piata** Chibrit, metrou 1 Mai, dec., et. 1/2, 80 mp, 2019, Expozitiei 1 Mai, dezvoltator imobil nou 2018 finalizat, imobil exclusivist botique apartament foarte aproape de Piata Domenii, **110.000 €;** ☎0760.985.157 lungu_solomon@yahoo.com

722. **Piata** Chibrit, str. Soveja, dec., et. 1/2, 66 mp, 2018, proprietar vand ap. 3 camere dec.e in zona Piata Chibrit, aproape de metrou. Blocul este construit in anul 2000, iar etajul 1 a fost recompartimentat in 2018, toate instalatiile si amenajarile fiind noi. **89.000 €;** ☎0736.422.819 cornelanunt@yahoo.com

723. **Piata** Delifinului, Soseaua Pantelimon, stradal, dec., et. 1/10, 77 mp, 1972, 3 camere dec. stradal, fara imbunatatiri, scara curata, 5 minute Mega Mall. **70.000 €;** ☎0769.651.162

724. **Piata** Iancului semidec., et. 1/3, 78 mp, 2019, apartamentul se afla intr-un imobil aflat in constructie cu finalizare in octombrie 2019. Apartamentul va fi finisat complet, dotat cu gresie, faianta, parchet, ct individuala **116.500 €;** ☎0732.940.970 florinalecu.tentant@yahoo.com

725. **Piata** Iancului metrou semidec., et. 6/10, 66 mp, 1968, semidec., reabilitat termic, balcon, spatios. Este situat foarte aproape de statia de metrou. Acte ok, liber. Sunati acum, merita vazut! **61.000 €;** ☎0770.805.447 agentie2@mauwis.ro

726. **Piata** Iancului, semidec., et. 1/10, 64 mp, 1966, ap 3 camere sector 2, Piata Iancului 64 mp, et 1, nu este pe colt, geamuri est, logie, semirenovat, reabilitat, bucatarie mare, doua grupuri sanitare, geamuri rasarit, locatie de nota 10, **90.000 €;** ☎0724.369.494 mihaela.toloveanu@gmail.com

727. **Piata** Iancului, semidec., et. 6/8, 67 mp, 1964, ap.3 cam semidec., etaj 6/8, imobil reabilitat, constructie 64, cadru beton, caramida plina, vedere mixta, bucatarie inchisa, 2 balcoane, lift, instalatie electrica noua, ac, mobilat/utilat, metrou 3 min., credit **70.000 €;** ☎0736.860.180 staffimobiliar@yahoo.ro

728. **Piata** Iancului, semidec., et. 1/3, 86 mp, 2019, apartamentul este situat la etajul 1, intr-un imobil aflat in constructie cu finalizare la cheie in luna octombrie 2019 **126.500 €;** ☎0732.940.970 florinalecu.tentant@yahoo.com

729. **Piata** Iancului, metrou, bloc monolit, geam la baie semidec., et. 5/10, 70 mp, 1965, etajul 5, semidec.a, bucatarie mare, geam la baie, balcon inchis, fara imbunatatiri majore, parchet, gresie, termopan, um, liber, acte la zi, 5 minute metrou, Vatra Luminoasa, parcul National, Mihai Bravu. **72.500 €;** ☎0768.198.235/ 0755.075.901

730. **Piata** Muncii -Mihai Bravu dec., et. 4/9, 115 mp, 2018, dezvoltator vand apartament lux stradal, **140.000 €;** ☎0721.805.158/ 0722.297.332 gabriela@metropolitanresidence.ro

731. **Piata** Natiunile Unite, zona Tribunalului vechi, semidec., et. 2/5, 1965, Curtea de Apel Bucuresti, ofer apartament de 3 camere confort 1, stradal, termopan, gresie, faianta, parchet din constructie (foarte bine intretinut), loc de parcare in proprietate. **88.000 €;** ☎0721.624.980/ 0745.903.252

732. **Piata** Progresului Str. Soimusului, et 1/10 constructie 1967, 60 mp, semidec., centrala proprie, ac, termopan vedere spate. **57.500 €;** ☎0722.502.292

733. **Piata** Resita, Berceni, semidec., et. 1/4, 64 mp, 1973, particular vand ap 3 camere semidec., etaj 1/4, an 1973, termopan, gresie, faianta, usa metalica, balcon tip logie, boxa, izolat exterior, contor gaze, 1 camara, 1 debara. Exclus intermediari. **65.000 €;** ☎0726.323.754 marystanescu@yahoo.com

734. **Piata** Romana, Amzei, semidec., et. 3/10, 100 mp, 1940, apartament 3 camere, semidec., 2 grupuri sanitare, geam la baie, 2 balcoane, fara imbunatatiri, toate actele, liber, fara nicio lege, unic proprietar, risc seismic, consolidat partial de primari. **80.000 €;** ☎0769.651.162

735. **Piata** Sudului, 4 min. metrou, ap. 3 camere, dec., dec., et. 1/8, 67 mp, 1981, foarte bine compartimentat, hol mare, bucatarie spatioasa, confortabil, 2 gr. sanitare, termopan, um, aproape metrou, scoala, gradinita, piata, Sun Plaza, ap. recomandabil, pret bun, merita vazut **70.000 €;** ☎0785.505.034

736. **Piata** Sudului, 5 minute de metrou Piata Sudului, semidec., et. 10/10, 74 mp, 1984, vanzarea apartament 3 camere Piata Sudului, Berceni, **71.000 €;** ☎0721.238.508/ 0732.643.835 ebunghi@yahoo.com

737. **Piata** Unirii, metrou, dec., et. 4/6, 90 mp, 1996, 3 camere dec., vedere panoramica catre Manastirea Radu Voda, bloc monolit, **165.000 €;** ☎0747.777.767/ 021.323.00.10 office@centralimobiliare.ro

738. **Piata** Universitatii, semidec., et. 1/6, 66 mp, 1962, de vanzare un apartament de 3 camere, mobilat si utilat, AC. Baia detine fereastra. Blocul are lift nou. Loc de parcare. Se afla la 7 minute de mers pe jos de statia de metrou Universitate. Comision 2% **116.000 €;** ☎0740.973.855/ 0723.460.200 fprotopopescu@gmail.com

739. **Piata** Veteranilor, Lujerului apartament 3 camere semidec., et. 10/10, 50 mp, 3 camere - zona Militari-Lujerului, vis-a-vis de Piata Veteranilor. Este izolat, are tavanul din rigips+vata minerala, peretii exteriori sunt placati cu polistiren, instalatii schimate. **55.900 €;** ☎0723.095.532 andaros.imob@gmail.com

740. **Piata** Victoria, ultracentral, et. demisol/3, 61 mp, apartament. deosebit, luminos Victoriei, baie f mare cu geam aerisire, Sauna, Bucatarie + dinning complet utilata (masina de spalat vase, electrocasnice incorporabile noi), 2 dormitoare. Negociabil. **74.000 €;** ☎0758.099.148

741. **Piata** Victoriei 110 mp, 1925, Lascar Catargiu stradal, etaj 1, vedere stradala, suprafata 110 mp. **128.000 €;** ☎0728.114.496 office@clasicimob.ro

742. **Pipera** dec., et. 3/3, 84 mp, 2018, apartamente noi zona Matei Millo-Popasului. 1000euro/mp util, se predau complet finisate + baile echipate. Imobilul se afla intre padurile Andronache si Cretulescu. **91.682 €;** ☎0764.088.527 dumitrescu.ddana@yahoo.com

743. **Pipera,** ap. 3 cam., ansamblul 4 City, dec., et. 2/7, 96 mp, 2019, acest apartament de 3 camere beneficieaza de un discount de 5000 Euro. Pentru mai multe informatii, vizitati site-ul www.4city.ro **103.460 €;** ☎0723.002.133/ 0732.376.033 contact@4city.ro

744. **Pipera,** Bulervardul Pipera nr. 131 dec., et. 2/6, 95 mp, 2016, disponibil imediat, eleganta, rafinament siguranta cu compartimentare moderna, complet mobilat si utilat, contorizare individuala, parcare, paza 24/24, imobil nou. Se accepta plata prin credit bancar. **107.000 €;** ☎0730.166.666/ 0765.893.731 cremenita5@gmail.com

745. **Pipera,** Cuza Residence, Voluntari, dec., et. 2/3, 91 mp, 2019, Pipera, in plan secundar vanzare apartament 3 camere dec., et. 2, 72 mp utili +doua balcoane in suprafata de 20 mp. Finisaje de lux, lift, loc parcare suprateran inclus. Pret 109.000 euro +tva. **109.000 €;** ☎0747.171.690 laurentiu.ene@refinder.ro

746. **Pipera,** langa lac, cu piscina dec., et. 1/3, 68 mp, 2019, 3 camere, 2 bai si 2 balcoane. Apartamentul de 68 mp utili se afla in ansamblu nou, cu piscina, gata in 2019, in vecinatatea lacului Cretuleasca, langa Cosmopolis. Toate utilitatile. 0 comision. **68.785 €;** ☎0722.314.661 cristina@h-b.ro

747. **Pipera,** zona nord, apartament 3 camere. dec., et. 3/7, 86 mp, 2019, Promotia verii. Apartament 3 camere la pretul de 80.000 Euro+Tva de la 94.000 Euro+Tva.Discount de 14.700 Euro Tva inclus.Discountul se aplica apartamentelor de 3 camere la pretul de 94.000 Euro+Tva. **84.000 €;** ☎0723.002.133/ 0753.223.336 contact@4city.ro

748. **Pipera.** apartament 3 camere, discount 5.000 euro. dec., et. parter/8, 83 mp, 2019, Acest apartament de 3 camere beneficieaza de un discount de 5000 Euro. Pentru mai multe informatii, vizitati site-ul www.4city.ro **99.861 €;** ☎0723.002.133/ 0732.376.033 contact@4city.ro

749. **Ploiesti** Vest Eremia Grigorescu Baraolt Cantacuzin dec., et. 4/4, 42 mp, Ploiesti Vest Eremia Grigorescu, Baraolt, 3 camere, 42 metri, et 4/4, tip cubulet, Profi la scara, scoala, liceu, cresa, acces bd Cantacuzino si mijloace transport, proprietar, 32.000 Eur. **32.000 €;** ☎0745.079.850 vlad1911@yahoo.com

750. **Politehnica** semidec., et. 9/10, 48 mp, 1976, oportunitate de investitie! bloc stradal, situat pe Bld Iuliu Maniu, intre Lujerului si Politehnica, in vecinatate se afla Cora Lujerului, Afi Cotroceni, Piaza Romania; 3 camere, necesita imbunatatiri. **54.600 €;** ☎0728.973.745 marius.cojocariu@h-b.ro

751. **Popesti** Leordeni, dec., et. 2/3, 90 mp, 2016, Apusului, 2/3 penthouse, 2 grupuri sanitare, ramane mobilat utiat complet, toate actele in regula acceptam credit, ocazie **69.990 €;** ☎0753.075.109

752. **Popesti** Leordeni, apartament 3 cam cu teren si pod dec., et. 1/1, 80 mp, 2017, structura beton, caramida porotherm, termoizolatie 10 cm, finisat, toate utilitatile functionale, localizat Str. Intrarea Viilor nr. 23, pod Mansardabil 27 mp finisat, teren liber 25 mp, loc parcare; **75.000 €;** ☎0764.180.052/ 0768.397.773 office@nemarimobiliare.ro

753. **Popesti** Leordeni, Gama Residence dec., et. 1/6, 2019, 89 mp, cf. 1, dec., in ans. Gama Residence City Center, toate imbunatatirile noi 2019: gresie, faianta, parchet, termopan, usa metalica, videointerfon, ct, 2 balcoane, dressing separat, bloc nou 2019 **99.000 €;** ☎0758.041.197 mihai.patrascu@gamainvest.ro

754. **Popesti** Leordeni, Gama Residence, Paraul Rece et. 1/3, 83 mp, 2019, cf 1, dec, toate imbunatatirile noi 2019: gresie, faianta, parchet, termopan, usa metalica, videointerfon, centrala termica, dressing separat, 2 balcoane, finalizare constructie 2019, rezervari cu 1000 euro. **84.000 €;** ☎0758.041.197 mihai.patrascu@gamainvest.ro

755. **Popesti** Leordeni, Primarie, Gama Residence dec., et. 1/6, 108 mp, 2019, 108 mp, cf. 1, dec., in ans. Gama Residence City Center, toate imbunatatirile noi 2019: gresie, faianta, parchet, termopan, usa metalica, videointerfon, CT, 2 balcoane, dressing separat, bloc nou 2019 **112.000 €;** ☎0758.041.197 mihai.patrascu@gamainvest.ro

756. **Popesti** Leordeni, vila 3 camere pret de apartament dec., 80 mp, 2017, structura beton, caramida porotherm, termoizolatie 10 cm, finisaje la alegere, toate utilitatile, localizat Str. Intrarea Viilor nr. 23, pod mansardabil finisat 35 mp, teren liber 25 mp. **75.000 €;** ☎0764.180.052/ 0768.397.773 office@nemarimobiliare.ro

757. **Postalionului,** Berceni, Mall Grand Arena, dec., et. 2/4, 75 mp, 2019, ap. 3 camere 75 mp utili, imobil nou finalizat dec. mall Grand Arena, Berceni, sector 4. **56.100 €;** ☎0735.527.098/ 0724.112.489 catalin.angheluta@yahoo.com

758. **Preciziei,** Militari, dec., et. 3/8, 100 mp, 2007, Preciziei, Paci-West Gate-Ten Blocks, iesire si prin Bd. Iuliu Maniu, acces metrou Pacii. **125.000 €;** ☎0729.892.834

759. **Prelungirea** Ghencea Stonebuilding promotie finisaje marmura comision 0% semidec., et. 1/3, 65 mp, **52.500 €;** ☎0730.928.310 vlad@vladtrimbitasu.ro

760. **Prelungirea** Ghencea, 3 camere stradal, Ratb, 78 mp, 2019, bl. gata, apartament 3 cam modern, 2 bai, la cheie, bl gata langa RATB, gaze, apa, curent, facilitati zonale multiple, Profi, Penny, Mega Image, Farmacii, restaurante, dezvoltator, TVA 5% inclus, comision 0. **60.900 €;** ☎0720.679.492

761. **Prelungirea** Ghencea, 3 camere, 100.52 mp, dec., et. 7/7, 100 mp, 2018, C. Latin, apartament 3 camere, dec., disponibil imediat, finisaje lux, 100.52 mp utili, centrala termica proprie Ariston, obiecte sanitare in bai, baie cu geam, bucatarie inchisa, acte la zi. **71.100 €;** ☎0762.036.921 ramona@sudrezidential.ro

762. **Prelungirea** Ghencea, Cartierul Latin, dec., et. 4/5, 78 mp, 2019, 3 camere, 2 bai, 78 mp utili, dec., balcon, finisaje de calitate, centrala termica proprie, calorifere, obiecte sanitare, gresie, faianta, parchet, tamplarie PVC, termopan, usi de interior **64.000 €;** ☎0725.885.866/ 0724.885.844 office@westimob.ro

763. **Prelungirea** Ghencea, Cartierul Latin, semidec., et. 2/3, 62 mp, 2016, 3 camere, 62mp utili, semidec., balcon, finisaje de calitate, centrala termica proprie, calorifere, obiecte sanitare, gresie, faianta, parchet, tamplarie PVC, geam termopan, usi de interior,etc. **48.000 €;** ☎0725.885.866/ 0725.885.844 office@westimob.ro

764. **Rahova** - Dumbrava Noua, semidec., et. 7/8, 70 mp, 1984, 3 cam., are gresie, faianta, parchet, termopane, usi schimbate, bloc reabilitat, curat, civilizat, liber, **65.000 €;** ☎0741.124.400

765. **Rahova** Petre Ispirescu dec., et. 2/8, 1985, apartament dec. situat intr-un bloc construit in anul 1985 la un etaj 2/8 , aproximativ 5 minute pe jos de parcul Sebastian si Vulcan Center. Finisaje de buna calitate, doua grupuri sanitare . **81.500 €;** ☎0731.300.030 robert.tentantimob@yahoo.com

766. **Rahova** Salaj parcare ADP dec., et. 1/4, 70 mp, 1985, apartament 3 camere, bloc izolat termic, termopan, parchet, izolatie interioara, 2 bai gresie faianta, curat si finisat, parcare ADP, **71.500 €;** ☎0728.530.366 terenuri5@gmail.com

767. **Rahova,** semidec., et. 2/8, 67 mp, 1984, apartament 3 camere, Rahova, semidec., confort 1, su 66 mp, etaj 2/8, in bloc construit in anul 1984. Apartamentul se poate vinde si cu bucataria mobilata **67.000 €;** ☎0745.133.141 dan_popa76@yahoo.com

768. **Rahova,** dec., et. 1/6, 75 mp, 2018, apartament Rahova, Antiaeriana, 3 camere, confort 1, etaj 2/6 bloc cu lift, 2 balcoane caramida, izolat termic constructie 2018, cu termen de predare imediat. **59.900 €;** ☎0732.592.007 georgedan74@yahoo.com

769. **Rahova,** dec., et. 3/10, 67 mp, 1987, de vanzare conf 1 dec 2 grup sanitare, renovat, scara curat cad si intabulare liber, **66.000 €;** ☎0785.966.444/ 0767.995.858

770. **Rahova,** et. 2/8, 70 mp, 1985, Liceul Bolintineanu, confort 1, gresie, faianta, parchet, t, usa metalica, cadastru, intabulare, **63.000 €;** ☎0766.919.499

771. **Rahova,** dec., et. parter/4, 66 mp, 1975, Rahova, Piata, adiacent, zona linistita, dec., parter din 4, balcon 4,5m, st 66 mp, su 62 mp, centrala proprie, acte in regula, urgent. **60.000 €;** ☎0722.970.050

772. **Rahova,** dec., et. 9/10, 70 mp, 2018, vand ap. 3 camere, parcare inclusa, 70 mp, Rahova, noul Confort Urban, bloc nou, 9/10, finisat complet, vandut la cheie. **61.900 €;** ☎0722.480.411 raducugabriel@yahoo.com

773. **Rahova,** Antiaeriana, dec., et. 1/6, 66 mp, 2018, apartament 3 camere confort 1, bloc cu lift, Rahova Antiaeriana, **56.000 €;** ☎0732.592.007 georgedann74@yahoo.com

774. **Rahova,** Antiaeriana, apartament 3 camere tip C1 semidec., et. 2/5, 63 mp, 2018, da, la Oxy Residence itii oferim consultanta financiara pentru achizitionarea apartamentului mult visat. Pentru plata cash solicita o oferta personalizata direct de la birout de vanzari, **55.900 €;** ☎0737.282.225/ 0771.225.027 vanzari@oxyresidence.ro

775. **Rahova,** Antiaeriana, apartament cu 3 camere dec., et. 2/10, 74 mp, 1978, agentie vinde apartament cu 3 camere dec., nemobilat, et. 2/10, bloc din 1978. Imbunatatiri: gresie, faianta, parchet, termopan. Dotari: ac, balcon. Vecinatati: Petre Ispirescu, Ghencea, Sebastian, Margeanului, Unirii **65.000 €;** ☎0752.122.818 stamviv08@yahoo.com

776. **Rahova,** Armistitiului, semidec., et. 1/4, 36 mp, 1978, apartament situat la etajul 1 din 4, confort 3, semidec. in suprafata de 36 mp, centrala termica, termopan, parchet, instalatii sanitare si electrice, liber, urgent. **31.000 €;** ☎0731.461.711

777. **Rahova,** Buzoieni, dec., 1982, etaj 2, boxa, balcon mare, bucatarie, 2 gr. sanitare, zona linistita, fara agentie; ☎0720.173.020

778. **Rahova,** Buzoieni, particular, et. 1/8, 74 mp, 1986, ap. 3 camere, recent renovat, aer conditionat, CT, loc parcare, superamenajat, stradal, discutabil, **78.000 €;** ☎0755.935.881

779. **Rahova,** Muntii Carpati dec., et. 10/10, 2018, ap.3 camere dec. cu mutare imediata, 2 bai, balcon, finisat la cheie si echipat cu centrala proprie in condensare, videointerfon, contorizat individual si bransat la toate utilitatile! **65.900 €;** ☎0728.988.632/ 0722.480.411 adicraciun99@yahoo.com

780. **Rahova,** Nasaud, Comision 0 %, imobil 1986, etaj 2/8 dec., et. 2/8, 71 mp, **69.900 €;** ☎0723.325.257 contact@mihaelaanton.ro

781. **Rahova,** Parc Sebastian, dec., et. 5/7, 77 mp, 1987, Ap. 3 camere, confort 1, ap dispune de gresie, faianta, termopan, parchet, contorizat, 100 de metri de parc Sebastian, hypermarket in apropiere, toate actele,dispoibil imediat. Usor negociabil. **81.000 €;** ☎0763.646.273 sorin.alupului2@yahoo.com

782. **Rahova,** Petre Ispirescu dec., et. 3/10, 85 mp, 1982, 1982 constructie bloc, stradal, dec. 85 mp, etaj 3/10, gresie, faianta, parchet, termopane, aer conditionat, usa metalica, centrala termica, mobilat si utilat, cadstru si intabulare, liber. **80.000 €;** ☎0731.144.153/ 021.231.23.18

783. **Rahova,** sos. Salaj dec., et. 7/10, 74 mp, 2018, apartament spatios, 3 camere, confort urban/rahova, 74 mp, 65900 , finisat complet, vandut la cheie, bloc nou, ansamblu rezidential, **65.900 €;** ☎0722.480.411 raducugabriel@yahoo.com

784. **Rahova,** Teius, semidec., et. 4/4, 65 mp, 1974, vedere mixta, gresie, faianta, termopan, repartitoare, apometre, scara curata civilizata, balcon inchis, posibilitate marire bucatarie, hol mare, intretinut. Acte la zi. Primul proprietar. Liber. Urgent, **53.000 €;** ☎0761.066.200 imobiliare.az@gmail.com

785. **Rezidential** 3 camere cu terasa - Victoriei adiacent semidec., et. 3/3, 90 mp, **219.000 €;** ☎0735.551.422 florin.toma@catoma.ro

786. **Romana,** Dacia, Lahovari, semidec., et. 1/5, 87 mp, langa Clinica de Stomatologie, cladire consolidata, termopan, camere inalte, necesita amenajare, **115.000 €;** ☎0734.087.678

787. **Romana,** strada Sfintii Voievozi, sector 1, et. 2/5, 120 mp, 20 mp garaj, termopane rulouri geam, 2 terase, boxa, impartire deosebita, merita vazut, **135.000 €;** ☎0722.414.299

788. **Rotar** Park ultima faza, metrou Pacii, dec., et. 3/11, 73 mp, 2018, bloc nou terminat, mutare august 2019, stradal langa statia de metrou Pacii, etaj 3/11, vedere sud, stradal pe Iuliu Maniu, loc de joaca pentru copii, se accepta credit bancar. Contorizare individuala **92.000 €;** ☎0757.578.681

789. **Salaj** Humulesti, apartament 3 camere, dec., et. 8/10, 50 mp, 1976, apartament 3 camere, semidec., etaj 8/10, an constructie 1976, cadastru si intabulare, accept credit, zona Soseaua Salaj Humulesti. Pret negociabil **43.000 €;** ☎0756.565.565/ 0731.169.114 office@titanul-nou.ro

790. **Sebastian** dec., et. 2/10, 75 mp, 1980, Vand apartament 3 camere, dec., etaj 2/10, pe strada Sergent Gheorghe Donici nr. 4, zona Sebastian - Rahova, sector 5, Bucuresti. **72.000 €;** ☎0722.217.356 coceamihai78@yahoo.ro

791. **Sebastian** parc dec., et. 1/8, 71 mp, 1988, Parc Sebastian, 3 camere, confort 1 dec., etaj 1/8, st 71 mp, bloc 1988, vedere mixta, 2 grupuri sanitare, liber, curat, intabulat, mijloace de transport, market-uri, **72.800 €;** ☎0731.144.152

792. **Sebastian** Rahova, 3 camere dec., comision 0 dec., et. 2/10, 75 mp, 1980, apartament 3 camere dec., 2 balcoane, 2 bai, camara, etj 2/10, vedere parcului calea rahovei, direct proprietar, fara comisioane. **72.900 €;** ☎0727.121.851

793. **Sector** 3, Titan, Parc Al.I. Cuza semidec., et. 5/10, Apartament de vanzare deosebit, la pachet cu un nou stil de viata: verde, linistit, cu posibilitate de mult sport/ miscare si acces la toate facilitatile. Vis-a-vis de Parc Al.I.Cuza, finisaj premium **110.000 €;** ☎0741.141.251 bogdan.petru.ionescu@gmail.com

794. **Sector** 4, Berceni, Sos. Oltenitei, dec., et. 3/3, 97 mp, 2018, 145000 eur/penthouse, 3 cam. dec+2 bai/97 mp util+87 mp terasa degivrata, incalzire prin pardoseala, centrala termica pe gas. **145.000 €;** ☎0720.002.332 florin@ansambluri-noi.ro

795. **Sector** 6, zona Lujerului semidec., et. 9/10, 67 mp, 1978, Vand apartament 3 camere (mobilat/utilat), etajul 9 din 10 intrun bloc finalizat in 1978. Renovat, instalatie termica proprie, electrica inlocuita. Imobil pe lista de anvelopari. Loc parcare. **95.000 €;** ☎0752.171.712 danielpetrica@gmail.com

796. **Sinaia,** vand ap. 3 camere, teren 140 mp, sau schimb cu apartament Bucuresti, **50.000 €;** ☎0722.672.937

797. **Sisesti,** apartament 3 camere ansamblu rezidential dec., 127 mp, 2018, 3 camere tipul 3B situat la etajul 5, suprafata construita 127,3 mp (108,6 mp suprafata utila totala ce include balconul cu suprafata de 25,3 mp), dec., cu bucataria inchisa. Orien **139.500 €;** ☎0722.138.441 contact@sisesti119.ro

798. **Sisesti,** apartament cu 3 camere dec., 99 mp, 2018, 3 camere tipul 3A, suprafata construita 99,6 mp (84,5 mp suprafata utila totala ce include balconul cu suprafata de 10,9 mp), dec., cu bucataria inchisa. Orientare Sud-Est. **114.500 €;** ☎0722.138.441 contact@sisesti119.ro

799. **Sos** Alexandriei 99D, apartament cu 3 camere 87 mp, 2018, in blocurile 99D Residence gasiti apartamente cu 3 camere care se potrivesc de minune familiilor cu copii, intr-un bloc nou si un mediu primitor, asigurandu-le spatiul si confortul de care au nevoie. **70.450 €;** ☎0728.778.631 office@99d.ro

800. **Sos** Alexandriei 99D, apartament cu 3 camere, 140 mp, 2018, pentru zilele calduroase de vara, 99D Residence va pune la dispozitie apartamente cu 3 camere si terasa pentru un plus de spatiu in care sa va bucurati de priveliste si aer curat alaturi de familie, **108.550 €;** ☎0728.778.631 office@99d.ro

801. **Sos.** Berceni, Piata Sudului, apartament 3 camere semidec., et. 7/10, 73 mp, 1984, apartamentul se afla la etajul 7 intrun bloc constructie 1984, 2 grupuri sanitare, suprafata totala 73 mp utili, bloc stradal. Acces rapid la mijloace de transport, metrou. **73.000 €;** ☎0764.180.052 office@nemarimobiliare.ro

802. **Sos.** Oltenitei, in finalizare, 3 camere, dec. dec., et. 1/3, 62 mp, 2018, Apartament 3 camere, dec., aproape scoala, gradinita, ratb, metrou, zona civilizata, zona verde, zona de vile, finisaje superbe, centrala termica, calorifere otel, totul nou. **51.000 €;** ☎0749.122.233/ 0747.121.325

803. **Sos.** Oltenitei, Popesti-Leordeni, Lidl dec., et. parter/3, cash, ap. 3 cam. tip Studioliving-buc.open-space), 61mp, mutare imediata, sos. Oltenitei, Popesti-Leordeni, zona verde, RATB la 2min de ansamblu si 8min metrou Pta Sudului, **49.000 €;** ☎0720.002.332

804. **Sos.** Oltenitei, vila 3 camere pret de apartament, dec., 80 mp, 2017, structura beton, caramida Porotherm, termoizolatie 10 cm, finisaje la alegere, toate utilitatile, localizata pe str. Intrarea Viilor nr. 23, pod finisat 35 mp, teren liber 25 mp, loc parcare, **75.000 €;** ☎0768.397.773/ 0764.180.052 office@nemarimobiliare.ro

805. **Soseaua** Alexandriei, Penny, multiple facilitati, dec., et. 3/6, 94 mp, 2018, oferta include ap 3 camere dec., bl finalizat, 2 bai, terasa 20 mp, un loc de parcare, mobilier bucatarie/baie, hota, plita, cuptor, aer conditionat, sanitare, aplice tavan, centrala termica. Comision 0. **65.000 €;** ☎0720.679.492

806. **Soseaua** Berceni, dec., et. 5/6, 87 mp, 2019, apartament 3 camere 87 mp Berceni, 0% comision **69.900 €;** ☎0737.500.381 andrei.niculescu@zonadesud.ro

807. **Soseaua** Berceni, metrou Dimitrie Leonida, dec., et. 1/5, 86 mp, 2020, apartament 3 camere dec. 86 mp Dimitrie Leonida, merita vazut. **63.500 €;** ☎0737.500.381 andrei.niculescu@zonadesud.ro

808. **Soseaua** Chitilei, de vanzare apartament in vila semidec., et. 1/1, 170 mp, 2003, Podul Constanta, 3 camere plus mansarda open space, 2 gr sanitare, etj 1 si m/ p+1+m, renovata/ consolidata si supra etajata in 2003, toate utilitatile, curte 50 mp. Broker exclusiv, comision standard **160.000 €;** ☎0721.854.257/ 0765.487.485 cristian.imob@hotmail.com

809. **Soseaua** Oltenitei dec., et. 2/3, 2015, Apartament 3 camere 107 mp Sos. Oltenitei mutare rapida, 0% comison. **75.000 €;** ☎0737.500.381 andrei.niculescu@zonadesud.ro

810. **Soseaua** Oltenitei Romprim- bloc 2016, dec., et. 1/8, 80 mp, 2016, apartament 3 camere, et. 1/8, dec., 80.81 mp, 2 grupuri sanitare, 2 balcoane, bloc nou, 2016, toate utilitatile, centrala proprie, aer conditionat, toate actele. Broker exclusiv. **85.000 €;** ☎0721.854.257 cristian.imob@hotmail.com

811. **Soseaua** Oltenitei, apartament 3 camere 107 mp, dec., et. 2/3, 107 mp, 2014, apartamentul oferit spre vanzare este disponibil la etajul 2, are o suprafata utila de 107 mp si este compartimentat foarte ergonomic, astfel: living luminos, bucatarie separate, dormitore spatioase **79.000 €;** ☎0731.510.845 mihnea.postelnicu@zonadesud.ro

812. **Soseaua** Oltenitei, apartament 3 camere dec. dec., et. 2/3, 65 mp, 2012, apartament 3 camere dec., etaj intermediar, dispune de toate imbunatatiriile, contorizare individuala, in imediata apropiere a mijloacelor de transport in comun. Pretul este usor neg., **65.000 €;** ☎0730.250.305

813. **Soseaua** Pantelimon, Piata Delfinului, dec., et. 8/8, 70 mp, rotunda Socului apartament 3 camere, confort 1 A cu dependinte (baie, bucatarie, camara, debara, 2 balcoane 16 m unul pe toate camerele si balcon bucatarie. **73.000 €;** ☎0034661335305 catalexvlad@gmail

Imobiliare vânzări 3 CAMERE

873. **Titan** parc IOR, 5 minute metrou, dec., et. 4/4, 67 mp, 1968, pe strada Zavideni, bloc reabilitat, terasa fara probleme, instalatii electrice si sanitare schimbate, gresie, faianta, parchet, termopane, usa metalica, bucatarie mobilata, toate actele **81.000 €;** ☎0728.777.132 adriangeambei@yahoo.com

874. **Titan** parc IOR, 5 minute metrou, Lunca Bradului, semidec., et. 10/10, 73 mp, 1978, chiar la Scoala 195, 2 balcoane din care unul tip terasa, bloc reabilitat, complet renovat, gresie, faianta, parchet, termopane, usa metalica, AC, bucatarie mobilata, instalatii sanitare, electric nou **85.000 €;** ☎0728.777.132 adriangeambei@yahoo.com

875. **Titan** parc si metrou, complex rezidential modern dec., et. 1/13, 76 mp, 2019, comision 0. Va oferim spre vanzare un bloc modern ce dispune de toate avantajele: amplasament, constructie si pret. Finisajele sunt de cea mai buna calitate. Direct de la dezvoltator, oferta limitata, **97.500 €;** ☎0736.380.183/ 0725.597.221

876. **Titan** parc, semidec., et. 5/10, 70 mp, Odobesti, Park Lake, confort 1, etaj 5, semidec., fara imbunatatiri, bloc reabilitat termic, scara curata, liber, merita vazut. **78.500 €;** ☎0732.135.471

877. **Titan** Sector 3, Drumul Gura Sirului- Buncar dec., et. 4/4, 94 mp, 2019, Particular, Bloc nou finisat total, liber, apartament 3 camere - mansarda, dec., velux, etaj 4, suprafata 94mp, cel mai mic pret din zona. **52.000 €;** ☎0760.091.494

878. **Titan** vav parc IOR, chiar la metrou, semidec., et. 6/8, 67 mp, 1968, chiar pe Liviu Rebreanu, stradal, bloc reabilitat, vedere mixta, gresie, faianta, parchet, termopane, usa metalica, **83.000 €;** ☎0728.777.132 adriangeambei@yahoo.com

879. **Titan,** semidec., et. 6/9, 66 mp, 1970, ap. 3 cam., semidec., etaj 6-9, constructie beton caramida, finalizare noiembrie se preda cu g, f, p, t, um, 2 min. metrou Titan, se accepta prima casa, ipotecar, **84.900 €;** ☎0731.510.854 ionut.epure@zonadesud.ro

880. **Titan,** dec., et. 3/7, 91 mp, 2017, apartament nou 3 camere-100 mpbeton+caramida, finisat la alegerea clientului, bransat si contorizat individual), **90.000 €;** ☎0725.985.760 cristina.matei@metropolitanresidence.ro

881. **Titan,** semidec., et. 6/8, 70 mp, 1981, Bd. 1 Decembrie 1918, 10 minute metrou, stradal, vedere spate, 2 gr sanitare, bloc reabilitat, gresie, faianta, parchet, termopane, usa metalica, aer conditional, calorifere schimbate, merita vazut **78.000 €;** ☎0732.135.471

882. **Titan,** dec., et. 5/13, 76 mp, 2019, dezvoltator. Parc IOR, metrou Titan 7 minute. Parcare inclusa in pret. **99.000 €;** ☎0724.808.488/ 0725.597.221 george.s@star-construct.ro

883. **Titan,** et. parter/8, 60 mp, 1977, metrou Grigorescu 5 minute, parcul IOR, parter cu balcon, 60 mp, bl. reabilitat termic, complet renovat total, g, f, p, t, um, se poate locui, civilizat, piata, scoala, intabulat, merita vazut, disc., **66.000 €;** ☎0761.749.316/ 0722.824.757

884. **Titan,** semidec., et. 6/10, 68 mp, 1970, vedere parcul IOR, etajul 6/10, bloc reabilitat termic, termopane, gresie, faianta, usa metalica, toate actele. **84.000 €;** ☎0732.135.467 ramax2016@yahoo.com

885. **Titan,** 1 Decembrie 1918 dec., et. parter/5, 81 mp, 2018, 3 camere, dec., 81 mp, 2 bai, 2 balcoane, bloc nou, finalizat cu acte gata. Apartamentul se vinde "la cheie". Imobil racordat la toate utilitatile. **85.400 €;** ☎0737.811.000 ruxandra@zonadesud.ro

886. **Titan,** 1 Decembrie 1918 dec., et. 4/5, 79 mp, 2018, Va ofer catre achizitie un apartament de 3 camere situat in vecinatatea Bulevardului 1 Decembrie 1918 si a complexului Auchan Titan. **73.520 €;** ☎0737.811.000 ruxandra@zonadesud.ro

887. **Titan,** 5 minute parc IOR si metrou, dec., et. parter/4, 68 mp, 1968, chiar pe strada Cosla, bloc 4 etaje reabilitat, zona cu multa verdeata, parter inalt, balcon, dec. tip A, geam baie, gresie, faianta, parchet, termopane, usa metalica, toate actele. **81.000 €;** ☎0728.777.132 adriangeambei@yahoo.com

888. **Titan,** Auchan Pallady, metrou Nicolae Teclu dec., et. 1/7, 79 mp, 2019, apartament 3 camere 78.71 mp util, complet finisat si utilat cu centrala termica proprie, calorifere, obiecte sanitare, tamplarie PVC, geam termoizolant usa metalica, instalatii sanitare. **78.000 €;** ☎0771.169.692/ 0770.450.450 office@estimobiliar.ro

889. **Titan,** Auchan Pallady, metrou Nicolae Teclu dec., et. 2/7, 83 mp, 2019, apartament 3 camere 82.88 mp util, complet finisat si utilat cu centrala termica proprie, calorifere, obiecte sanitare, tamplarie PVC, geam termoizolant usa metalica, instalatii sanitare. **83.000 €;** ☎0771.169.692/ 0770.450.450 office@estimobiliar.ro

890. **Titan,** Auchan Pallady, metrou Nicolae Teclu, dec., et. 4/7, 86 mp, 2019, apartament 2 camere 85.47 mp util, complet finisat si utilat cu centrala termica proprie, calorifere, obiecte sanitare, tamplarie PVC, geam termoizolant usa metalica, instalatii sanitare. **86.000 €;** ☎0771.169.692/ 0770.450.450 office@estimobiliar.ro

891. **Titan,** Auchan Pallady, metrou Nicolae Teclu, semidec., et. 1/4, 72 mp, 2019, apartament 3 camere 71.58 mp util, complet finisat si utilat cu centrala termica proprie, calorifere, obiecte sanitare, tamplarie PVC, geam termoizolant usa metalica, instalatii sanitare, **69.433 €;** ☎0770.460.460/ 0770.460.460 office@estimobiliar.ro

892. **Titan,** Auchan Pallady, metrou Nicolae Teclu, dec., et. parter/4, 76 mp, 2019, apartament 3 camere 75.53 mp util, complet finisat si utilat cu centrala termica proprie, calorifere, obiecte sanitare, tamplarie PVC, geam termoizolant usa metalica, instalatii sanitare. **73.264 €;** ☎0770.470.470/ 0770.460.460 office@estimobiliar.ro

893. **Titan,** Auchan Pallady, metrou Nicolae Teclu, dec., et. parter/3, 80 mp, 2019, apartament 3 camere 79.8 mp util, complet finisat si utilat cu centrala termica proprie, calorifere, obiecte sanitare, tamplarie PVC, geam termoizolant, usa metalica, instalatii sanitare. **69.350 €;** ☎0770.836.956/ 0770.450.450 office@estimobiliar.ro

894. **Titan,** Auchan Pallady, metrou Nicolae Teclu, dec., et. 3/7, 81 mp, 2019, apartament 3 camere 81.11 mp util, complet finisat si utilat cu centrala termica proprie, calorifere, obiecte sanitare, tamplarie PVC, geam termoizolant usa metalica, instalatii sanitare. **81.000 €;** ☎0771.169.692/ 0770.450.450 office@estimobiliar.ro

895. **Titan,** Auchan Pallady, metrou Nicolae Teclu, dec., et. 4/7, 82 mp, 2019, apartament 3 camere 82.38 mp util, complet finisat si utilat cu centrala termica proprie, calorifere, obiecte sanitare, tamplarie PVC, geam termoizolant usa metalica, instalatii sanitare. **83.000 €;** ☎0771.169.692/ 0770.450.450 office@estimobiliar.ro

896. **Titan,** Auchan, metrou 1 Decembrie 1918, sector 3 dec., et. 5/5, 123 mp, 2019, apartament 3 camere 122.7 mp util, complet finisat si utilat cu centrala termica proprie, calorifere, obiecte sanitare, tamplarie PVC, geam termoizolant usa metalica, instalatii sanitare, **91.945 €;** ☎0770.460.460/ 0770.460.460 office@estimobiliar.ro

897. **Titan,** Auchan, metrou 1 Decembrie 1918, sector 3 dec., et. parter/4, 63 mp, 2019, apartament 3 camere 63,3 mp util, complet finisat si utilat cu centrala termica proprie, calorifere, obiecte sanitare, tamplarie PVC, geam termoizolant usa metalica, instalatii sanitare, **59.755 €;** ☎0770.836.956/ 0770.450.450 office@estimobiliar.ro

898. **Titan,** Auchan, Metrou 1 Decembrie 1918, sector 3 semidec., et. 2/3, 75 mp, 2019, apartament 3 camere 74.44 mp util, complet finisat si utilat cu centrala termica proprie, calorifere, obiecte sanitare, tamplarie PVC, geam termoizolant usa metalica, instalatii sanitare. **65.000 €;** ☎0770.836.923/ 0770.450.450 office@estimobiliar.ro

899. **Titan,** Auchan, metrou 1 Decembrie 1918, sector 3 dec., et. 4/4, 75 mp, 2018, apartament 3 camere 74.44 mp util, complet finisat si utilat cu centrala termica proprie, calorifere, obiecte sanitare, tamplarie PVC, geam termoizolant usa metalica, instalatii sanitare. **64.999 €;** ☎0770.836.923/ 0770.450.450 office@estimobiliar.ro

900. **Titan,** Auchan, metrou 1 Decembrie 1918, sector 3 dec., et. 1/5, 71 mp, 2018, apartament 3 camere, 70.81 mp util, complet finisat si echipat cu centrala termica proprie, calorifere, obiecte sanitare pentru bai, tamplarie PVC, usa metalica, **68.400 €;** ☎0770.470.470/ 0770.460.460 office@estimobiliar.ro

901. **Titan,** Auchan, metrou 1 Decembrie 1918, sector 3, dec., et. 5/5, 85 mp, 2018, apartament 3 camere, 84.60 mp util, complet finisat si echipat cu centrala termica proprie, calorifere, obiecte sanitare pentru bai, tamplarie PVC, usa metalica, **69.300 €;** ☎0770.470.470/ 0770.460.460 office@estimobiliar.ro

902. **Titan,** Balta Alba, semidec., et. 3/4, 70 mp, 1970, particular, vand apartament 3 camere et.3 din 4,semi, dormitoarele sunt situate fata in fata cu baia intre ele, bloc reabilitat fara lift cu termopane si balcon inchis, circa 13 Politie, sector 3, **75.000 €;** ☎0729.846.275 danaaftim@yahoo.com

903. **Titan,** bd. Theodor Pallady, dec., et. 7/10, 65 mp, 1977, str. Trapezului colt cu Al. Prevederii, renovat cu gust si materiale de calitate, vedere deschisa si luminoasa, bloc termoizolat, loc parcare ADP. Comision 0. **79.800 €;** ☎0726.077.077 office@zoomcity.ro

904. **Titan,** Grigorescu, semidec., et. 4/10, 65 mp, 1970, 3 camere, cf 1, bine compartimentat,inconjurat de tei, bloc anvelopat, scara renovata, toate imbunatatirle moderne, instalatii schimbate, parchet lemn masiv. Metrou Grigorescu la doar 7 minute. Monolit. **78.000 €;** ☎0735.360.282

905. **Titan,** Liviu Rebreanu, Lidl, semidec., et. 9/10, 65 mp, 1967, 10 minute de metrou si parcul IOR, confort 1, semidec., etaj 9/10, 65 mp, bloc reabilitat termic, constructie 1967, renovat complet, gresie, faianta, termopan, parchet, centrala proprie, UM, A/C. **75.000 €;** ☎0730.773.589 paula.kdwimob@gmail.com

906. **Titan,** metrou 1 Decembrie - Pallady dec., et. 4/11, 80 mp, 2018, ap 3 cam, dec., g, f, p, t, toate noi, centrala termica, 2 min bulevard/5 min metrou, mutare in 30 zile, vedere mixta, aproape scoala, gradinita, magazine, ratb. fara comisoane, nu colaborez cu agentii! **85.025 €;** ☎0774.075.876

907. **Titan,** metrou 1 Decembrie 1918, sector 3 dec., et. parter/4, 62 mp, 2019, apartament 3 camere 61,4 mp util, complet finisat si utilat cu centrala termica proprie, calorifere, obiecte sanitare, tamplarie PVC, geam termoizolant usa metalica, instalatii sanitare, **57.799 €;** ☎0770.836.956/ 0770.450.450 office@estimobiliar.ro

908. **Titan,** metrou 1 Decembrie 1918, sector 3 dec., et. parter/4, 2019, apartament 3 camere 63,4 mp util, complet finisat si utilat cu centrala termica proprie, calorifere, obiecte sanitare, tamplarie PVC, geam termoizolant usa metalica, instalatii sanitare, **59.699 €;** ☎0770.836.956/ 0770.450.450 office@estimobiliar.ro

909. **Titan,** metrou 1 Decembrie 1918, sector 3 et. 2/5, 79 mp, 2019, apartament 3 camere 79.05 mp util, complet finisat si utilat cu centrala termica proprie, calorifere, obiecte sanitare, tamplarie PVC, geam termoizolant usa metalica, instalatii sanitare, **73.121 €;** ☎0770.460.460/ 0770.460.460 office@estimobiliar.ro

910. **Titan,** metrou 1 Decembrie 1918, sector 3 dec., et. 2/5, 80 mp, 2019, apartament 3 camere 80,25 mp util, complet finisat si utilat cu centrala termica proprie, calorifere, obiecte sanitare, tamplarie PVC, geam termoizolant usa metalica, instalatii sanitare, **74.231 €;** ☎0770.460.460/ 0770.460.460 office@estimobiliar.ro

911. **Titan,** metrou 1 Decembrie 1918, sector 3 dec., et. parter/5, 81 mp, 2018, apartament 3 camere 81,35 mp util, complet finisat si utilat cu centrala termica proprie, calorifere, obiecte sanitare, tamplarie PVC, geam termoizolant usa metalica, instalatii sanitare, **75.249 €;** ☎0770.460.460/ 0770.460.460 office@estimobiliar.ro

912. **Titan,** metrou 1 Decembrie 1918, sector 3 dec., et. 3/4, 71 mp, 2019, apartament 3 camere, dec., 70.34 mp util, se livreaza complet finisat si echipat cu centrala termica proprie, calorifere, obiecte sanitare pentru bai, tamplarie PVC, usa metalica. **66.399 €;** ☎0770.836.923/ 0770.450.450 office@estimobiliar.ro

913. **Titan,** metrou 1 Decembrie 1918, sector 3 dec., et. 5/5, 85 mp, 2019, apartament 3 camere, dec., 84.6 mp util, complet finisat si echipat cu centrala termica proprie, calorifere, obiecte sanitare pentru bai, tamplarie PVC, usa metalica, contorizare individuala. **69.300 €;** ☎0770.836.923/ 0770.450.450 office@estimobiliar.ro

914. **Titan,** metrou 1 Decembrie 1918, sector 3, dec., et. parter/4, 63 mp, 2019, apartament 3 camere 63,3 mp util, complet finisat si utilat cu centrala termica proprie, calorifere, obiecte sanitare, tamplarie PVC, geam termoizolant usa metalica, instalatii sanitare, **61.655 €;** ☎0770.490.490/ 0770.460.460 office@estimobiliar.ro

915. **Titan,** metrou 1 Decembrie 1918, sector 3, dec., et. 1/4, 86 mp, 2019, apartament 3 camere dec., 86.10 mp util, complet finisat si utilat cu centrala termica proprie, calorifere, obiecte sanitare, tamplarie PVC, geam termoizolant, usa metalica, instalatii sanitare. **77.500 €;** ☎0770.480.480/ 0770.460.460 office@estimobiliar.ro

916. **Titan,** metrou 1 Decembrie 1918, sector 3, dec., et. 1/4, 63 mp, 2019, apartament 3 camere, dec., 62.32 mp util, se livreaza complet finisat si echipat cu centrala termica proprie, calorifere, obiecte sanitare pentru bai, tamplarie PVC, usa metalica, **58.805 €;** ☎0770.836.923/ 0770.450.450 office@estimobiliar.ro

917. **Titan,** metrou 1 Decembrie 1918, sector 3, dec., et. 2/4, 71 mp, 2019, apartament 3 camere, dec., 70.46 mp util, se livreaza complet finisat si echipat cu centrala termica proprie, calorifere, obiecte sanitare pentru bai, tamplarie PVC, usa metalica **66.405 €;** ☎0770.836.923/ 0770.450.450 office@estimobiliar.ro

918. **Titan,** metrou 1 Decembrie 1918, sector 3, dec., et. 2/4, 71 mp, 2019, apartament 3 camere, dec., 70.46 mp util, se livreaza complet finisat si echipat cu centrala termica proprie, calorifere, obiecte sanitare pentru bai, tamplarie PVC, usa metalica. **67.355 €;** ☎0770.490.490/ 0770.460.460 office@estimobiliar.ro

919. **Titan,** Metrou 1 Decembrie 1918, sector 3, dec., et. 1/5, 71 mp, 2019, apartament 3 camere, dec., 70.85 mp util, complet finisat si echipat cu centrala termica proprie, calorifere, obiecte sanitare pentru bai, tamplarie PVC, usa metalica, contorizare individuala. **68.400 €;** ☎0770.836.923/ 0770.450.450 office@estimobiliar.ro

920. **Titan,** metrou 1 Decembrie 1918, sector 3,, dec., et. 3/4, 75 mp, 2018, apartament 3 camere, dec., 75.01 mp util, complet finisat si echipat cu centrala termica proprie, calorifere, obiecte sanitare pentru bai, tamplarie PVC, usa metalica, contorizare individuala, **86.500 €;** ☎0770.470.470/ 0770.460.460 office@estimobiliar.ro

921. **Titan,** metrou 1 Decembrie, Pallady dec., et. 1/4, 2018, 3 camere, proprietar, fara intermediari, aproape metrou, dec., totul nou, finisaje elegante, usi pinum, ferestre termopan, centrala de apartament, accept toate formele de plata, zona verde, **71.500 €;** ☎0774.075.876

922. **Titan,** metrou 1 Decembrie, Pallady dec., et. 1/4, 72 mp, 2018, Ap 3 cam, dec., g, f, p, t, toate noi, centrala termica, loc parcare inclus in pret, mutare in 30 zile, vedere mixta, aproape scoala, gradinita, magazine, ratb. fara comisoane, nu colaborez cu agentii! **65.000 €;** ☎0749.450.409/ 0724.458.272

923. **Titan,** metrou 1 Decembrie, Pallady, dec., et. 1/5, 75 mp, 2018, ap 3 cam dec., g, f, p, t, toate noi, centrala termica, in finalizare, 10 min metrou, vedere mixta, aproape scoala, gradinita, magazine, ratb. fara comisoane, nu colaborez cu agentii. **68.600 €;** ☎0774.075.876

924. **Titan,** metrou 1 Decembrie, Pallady, dec., et. 1/4, 75 mp, 2018, ap 3 cam, dec., g, f, p, t, toate noi, centrala termica, loc parcare inclus in pret, mutare in 30 zile, vedere mixta, aproape scoala, gradinita, magazine, ratb. fara comisoane, nu colaborez cu agentii. **65.050 €;** ☎0774.075.876

925. **Titan,** metrou Grigorescu, piata Titan dec., et. parter/3, 75 mp, 2018, Vand apartament 3 camere, bucatarie mobilata si utilata mobila lemn masiv, electrocasnice vintage noi, dressing incapator, terasa 30 mp inchisa, gradina 80 mp, loc parcare inclus in pret. **120.000 €;** ☎0774.075.876/ 0724.458.272

926. **Titan,** metrou Nicolae Teclu, sector 3 dec., et. 1/4, 84 mp, 2019, apartament 3 camere 84 mp util, complet finisat si utilat cu centrala termica proprie, calorifere, obiecte sanitare, tamplarie PVC, geam termoizolant usa metalica, instalatii sanitare. **74.670 €;** ☎0770.836.956/ 0770.450.450 office@estimobiliar.ro

927. **Titan,** metrou Nicolae Teclu, sector 3 dec., et. 3/7, 86 mp, 2019, apartament 3 camere 85.76 mp util, complet finisat si utilat cu centrala termica proprie, calorifere, obiecte sanitare, tamplarie PVC, geam termoizolant usa metalica, instalatii sanitare. **85.025 €;** ☎0774.075.876

928. **Titan,** metrou Nicolae Teclu, sector 3 dec., et. parter/7, 96 mp, 2019, apartament 3 camere 95.61 mp util, complet finisat si utilat cu centrala termica proprie, calorifere, obiecte sanitare, tamplarie PVC, geam termoizolant usa metalica, instalatii sanitare. **95.000 €;** ☎0771.169.692/ 0770.450.450 office@estimobiliar.ro

929. **Titan,** metrou Nicolae Teclu, sector 3, dec., et. 1/4, 66 mp, 2019, apartament 3 camere 65.76 mp util, complet finisat si utilat cu centrala termica proprie, calorifere, obiecte sanitare, tamplarie PVC, geam termoizolant usa metalica, instalatii sanitare. **63.787 €;** ☎0770.460.460/ 0770.460.460 office@estimobiliar.ro

930. **Titan,** metrou Nicolae Teclu, sector 3, dec., et. 1/4, 75 mp, 2019, apartament 3 camere 75.14 mp util, complet finisat si utilat cu centrala termica proprie, calorifere, obiecte sanitare, tamplarie PVC, geam termoizolant usa metalica, instalatii sanitare. **72.886 €;** ☎0770.460.460/ 0770.460.460 office@estimobiliar.ro

931. **Titan,** metrou Nicolae Teclu, sector 3, dec., et. 1/4, 76 mp, 2019, apartament 3 camere 75.61 mp util, complet finisat si utilat cu centrala termica proprie, calorifere, obiecte sanitare, tamplarie PVC, geam termoizolant usa metalica, instalatii sanitare. **73.342 €;** ☎0770.470.470/ 0770.460.460 office@estimobiliar.ro

932. **Titan,** metrou Nicolae Teclu, sector 3, dec., et. 1/3, 80 mp, 2019, apartament 3 camere 79,8 mp util, complet finisat si utilat cu centrala termica proprie, calorifere, obiecte sanitare, tamplarie PVC, geam termoizolant usa metalica, instalatii sanitare. **69.350 €;** ☎0770.836.956/ 0770.450.450 office@estimobiliar.ro

933. **Titan,** metrou Nicolae Teclu, sector 3, dec., et. 1/3, 80 mp, 2019, apartament 3 camere 79,8 mp util, complet finisat si utilat cu centrala termica proprie, calorifere, obiecte sanitare, tamplarie PVC, geam termoizolant usa metalica, instalatii sanitare. **69.350 €;** ☎0770.480.480/ 0770.460.460 office@estimobiliar.ro

934. **Titan,** metrou Nicolae Teclu, sector 3, dec., et. 2/4, 84 mp, 2019, apartament 3 camere 84 mp util, complet finisat si utilat cu centrala termica proprie, calorifere, obiecte sanitare, tamplarie PVC, geam termoizolant usa metalica, instalatii sanitare. **74.670 €;** ☎0771.169.692/ 0770.450.450 office@estimobiliar.ro

935. **Titan,** metrou Nicolae Teclu, sector 3, dec., et. parter/7, 86 mp, 2019, apartament 3 camere 85.98 mp util, complet finisat si utilat cu centrala termica proprie, calorifere, obiecte sanitare, tamplarie PVC, geam termoizolant usa metalica, instalatii sanitare. **86.000 €;** ☎0771.169.692/ 0770.450.450 office@estimobiliar.ro

936. **Titan,** metrou Nicolae Teclu, sector 3, dec., et. 2/7, 88 mp, 2019, apartament 3 camere 87.73 mp util, complet finisat si utilat cu centrala termica proprie, calorifere, obiecte sanitare, tamplarie PVC, geam termoizolant usa metalica, instalatii sanitare. **87.000 €;** ☎0771.169.692/ 0770.450.450 office@estimobiliar.ro

937. **Titan,** metrou Nicolae Teclu, sector 3, dec., et. 2/7, 88 mp, 2019, apartament 3 camere 87.73 mp util, complet finisat si utilat cu centrala termica proprie, calorifere, obiecte sanitare, tamplarie PVC, geam termoizolant usa metalica, instalatii sanitare. **87.000 €;** ☎0771.169.692/ 0770.450.450 office@estimobiliar.ro

938. **Titan,** Minis, Costin Georgian, semidec., 60 mp, 1965, apartament 3 camere situat in zona Titan, Baraje, la 4 minute de Piata Minis si la 10 minute de metrou. Baia si bucataria sunt recent renovate cu gresie, faianta, instalatii schimbate, termopane, **65.000 €;** ☎0722.732.975 axadomenii@yahoo.com

939. **Titan,** Nic. Grigorescu, acces metrou, semidec., et. 2/4, 66 mp, 1963, apartament 3 camere Titan, Nicolae Grigorescu, cu acces la Parc si la mijloacele de transport in comun, situat la etajul 2/4, cu o structura semidec.a, geam la baie si spatii de depozitare. ☎0722.732.975 axadomenii@yahoo.com

940. **Titan,** Ozana, 1 Decembrie 1918, Theodor Pallady dec., et. 3/4, 86 mp, 2018, 3 camere finalizat , acte gata,loc parcare inclus, acceptam orice tip de credit. **77.500 €;** ☎0730.888.272 andrei.stanciu@zonadesud.ro

941. **Titan,** Ozana, 1 Decembrie 1918, Theodor Pallady, dec., et. parter/5, 81 mp, 2018, apartament 3 camere finalizat zona Auchan Titan, merita vazut. **75.300 €;** ☎0730.888.272 andrei.stanciu@zonadesud.ro

942. **Titan,** Ozana, metrou 1 Decembrie 1918, finalizat, dec., et. 1/5, 77 mp, 2018, apartament 3 camere, dec., 76.25 mp util, complet finisat si echipat cu centrala termica proprie, calorifere, obiecte sanitare pentru bai, tamplarie PVC, usa metalica, contorizare individuala. **76.250 €;** ☎0770.450.450/ 0770.450.450 office@estimobiliar.ro

943. **Titan,** Ozana, metrou 1 Decembrie 1918, sector 3 et. parter/5, 158 mp, 2019, ap. 3 cam+terasa+curte, dec., 157.9 mp, complet finisat si echipat cu centrala termica proprie, calorifere, obiecte sanitare pentru bai, tamplarie PVC, usa metalica, contorizare individuala. **81.000 €;** ☎0770.836.923/ 0770.450.450 office@estimobiliar.ro

944. **Titan,** Ozana, metrou 1 Decembrie 1918, sector 3 dec., et. parter/4, 2019, apartament 3 camere 63,3 mp util, complet finisat si utilat cu centrala termica proprie, calorifere, obiecte sanitare, tamplarie PVC, geam termoizolant usa metalica, instalatii sanitare, **59.699 €;** ☎0770.836.956/ 0770.450.450 office@estimobiliar.ro

945. **Titan,** Ozana, metrou 1 Decembrie 1918, sector 3 dec., et. 1/4, 69 mp, 2019, apartament 3 camere 68,58 mp util, complet finisat si utilat cu centrala termica proprie, calorifere, obiecte sanitare, tamplarie PVC, geam termoizolant usa metalica, instalatii sanitare, **65.999 €;** ☎0770.836.956/ 0770.450.450 office@estimobiliar.ro

946. **Titan,** Ozana, metrou 1 Decembrie 1918, sector 3 dec., et. parter/5, 81 mp, 2019, apartament 3 camere 81 mp util, complet finisat si utilat cu centrala termica proprie, calorifere, obiecte sanitare, tamplarie PVC, geam termoizolant usa metalica, instalatii sanitare, **75.925 €;** ☎0770.460.460/ 0770.460.460 office@estimobiliar.ro

947. **Titan,** Ozana, metrou 1 Decembrie 1918, sector 3 dec., et. 1/5, 89 mp, 2019, apartament 3 camere 89,15 mp util, complet finisat si utilat cu centrala termica proprie, calorifere, obiecte sanitare, tamplarie PVC, geam termoizolant usa metalica, instalatii sanitare, **77.751 €;** ☎0770.460.460/ 0770.460.460 office@estimobiliar.ro

948. **Titan,** Ozana, metrou 1 Decembrie 1918, sector 3 dec., et. 2/4, 72 mp, 2019, apartament 3 camere dec., 71.82 mp util, complet finisat si utilat cu centrala termica proprie, calorifere, obiecte sanitare, tamplarie PVC, geam termoizolant usa metalica, instalatii sanitare. **65.000 €;** ☎0770.450.450/ 0770.450.450 office@estimobiliar.ro

949. **Titan,** Ozana, metrou 1 Decembrie 1918, sector 3 dec., et. 1/5, 71 mp, 2019, apartament 3 camere, dec., 71.45 mp util, complet finisat si echipat cu centrala termica proprie, calorifere, obiecte sanitare pentru bai, tamplarie PVC, usa metalica, contorizare individuala. **69.300 €;** ☎0770.836.923/ 0770.450.450 office@estimobiliar.ro

950. **Titan,** Ozana, Metrou 1 Decembrie 1918, sector 3 dec., et. 5/5, 80 mp, 2019, apartament 3 camere, dec., 80.05 mp util, complet finisat si echipat cu centrala termica proprie, calorifere, obiecte sanitare pentru bai, tamplarie PVC, usa metalica, contorizare individuala. **68.400 €;** ☎0770.836.923/ 0770.450.450 office@estimobiliar.ro

951. **Titan,** Ozana, metrou 1 Decembrie 1918, sector 3, dec., et. parter/5, 92 mp, 2019, apartament 3 camere 91.65 mp util, complet finisat si utilat cu centrala termica proprie, calorifere, obiecte sanitare, tamplarie PVC, geam termoizolant usa metalica, instalatii sanitare. **84.318 €;** ☎0770.470.470/ 0770.460.460 office@estimobiliar.ro

952. **Titan,** Ozana, metrou 1 Decembrie 1918, sector 3, dec., et. 1/4, 86 mp, 2018, apartament 3 camere dec., 86.10 mp util, complet finisat si utilat cu centrala termica proprie, calorifere, obiecte sanitare, tamplarie PVC, geam termoizolant, usa metalica, instalatii sanitare. **77.500 €;** ☎0770.450.450/ 0770.450.450 office@estimobiliar.ro

953. **Titan,** Ozana, metrou 1 Decembrie 1918, sector 3, dec., et. 2/4, 92 mp, 2018, apartament 3 camere, 91.81 mp util, complet finisat si echipat cu centrala termica proprie, calorifere, obiecte sanitare pentru bai, tamplarie PVC, usa metalica, **77.999 €;** ☎0770.470.470/ 0770.460.460 office@estimobiliar.ro

954. **Titan,** Ozana, Pallady, mutare rapida dec., et. 1/5, 86 mp, 2018, 3 cam, finisaje deosebite, in finalizare, toate utilitatile, centrala termica, aproape metrou, scoala, gradinita,bloc din caramida, izolatie de 10 cm, balcon posibilitate inchidere. **77.500 €;** ☎0738.191.831/ 0724.458.272

955. **Titan,** Ozana, str. Gura Fagetului, dec., et. 1/4, 64 mp, 2019, Titan, Ozana, str. Gura Fagetului, apartamente 3 camere in bloc P+4ET, suprf. (cu balcon) de la 64,37 mp. La cheie. Pret de la 67500 euro. Plata prima casa, ipotecar sau cash. Separat parcari sub-suprateran. **67.500 €;** ☎0722.511.217/ 0762.628.915 office@cbs-imob.ro ,uigimob@yahoo.com

956. **Titan,** Palladium, Nicolae Teclu dec., et. 6/11, 60 mp, 2017, Apartament 3 camere, dec., finalizat, se vinde mobilat, etaj 6/11. Metrou Nicolae Teclu 10 minute. Zona linistita, ansamblu rezidential nou, modern. Comision 0. **66.000 €;** ☎0738.191.831 florin.urda@ansamblurinoi.ro

957. **Titan,** Pallady dec., et. 3/3, 174 mp, 2018, Titan, Pallady direct dezvoltator, Titan, Pallady, 3 camere, 174 mp, etaj 3 / 3, finisaje premium, gresie, faianta import Italia, tamplarie pvc Salamander 7 camere, usi tip Pinum, comision zero; **83.000 €;** ☎0723.157.833

958. **Titan,** Pallady, dec., et. 4/7, 82 mp, 2017, dezvoltator imobiliar, vand apartament 3 camere. **78.000 €;** ☎0721.805.158/ 0722.297.332 gabriela@metropolitanresidence.ro

959. **Titan,** Pallady, dec., et. 2/5, 79 mp, 2018, dezvoltator, ap. 2 cam., dec., etaj p-5, constructie beton caramida, finalizare noiembrie 2018, se preda cu g, f, p, t, um, 10 min. metrou 1 Decembrie 1918, se accepta prima casa, ipotecar, **75.100 €;** ☎0731.510.854 ionut.epure@zonadesud.ro

960. **Titan,** Pallady, dec., et. 3/3, 151 mp, 2018, Titan, Pallady direct dezvoltator, Titan, Pallady, 3 camere, 174 mp, etaj 3/3, finisaje premium, gresie, faianta import Italia, tamplarie pvc Salamander 7 camere, usi tip Pinum, Comision zero; **73.900 €;** ☎0723.157.833

961. **Titan,** Pallady, metrou 1 Decembrie, dec., et. 1/5, 72 mp, 2018, direct dezvoltator, fara intermediari, bloc nou, vedere rasarit, aproape scoala si gradinita, transport metrou, Ratb, centrala termica, contorizare individuala, totul nou. Loc parcare bonus. **69.300 €;** ☎0749.450.409/ 0724.458.272

962. **Titan,** Pallady, Ozana, 1 Decembrie 1918, dec., et. 2/5, 79 mp, 2019, promo direct dezvoltator apartament 3 camere situat linga statia de metrou 1 Decembrie 1918 **73.500 €;** ☎0730.170.085 bogdan.mavrogheorghe@zonadesud.ro

963. **Titan,** parc IOR et. 6/10, 66 mp, 1970, Titan, parc, 3 camere, etaj 6/10, vedere mixta, imobil reabilitat, vedere parc, cadastru, intabulare, accept credit. Vecinatati: Liviu Rebreanu, Lunca Bradului, Nicolae Grigorescu, Scoala 195, metrou Titan vis-a-vis **84.900 €;** ☎0766.414.983

964. **Titan,** piata Minis, semidec., et. 2/10, 68 mp, strada Barajul Bistritei, cf. 1, gresie, faianta, parchet, termopane, geam baie, toate actele **71.000 €;** ☎0728.777.132 office@ramax.ro

965. **Titan,** proprietar, metrou 1 Decembrie, Pallady dec., et. 1/4, 74 mp, 2018, apartament 3 camere, direct proprietar,zona ideala,aproape mij. transport,vedere rasarit,loc de parcare, etaj 1 din 3,2 balcoane mari,dec., gresie, faianta, parchet, termopan, usi interioare pinum, **69.000 €;** ☎0774.075.876

966. **Titan,** sector 3 Bucuresti apartament 3 camere dec., et. 2/4, 72 mp, 1985, Titan apartament 3 camere decomadat, centrala proprie, 2 grupuri sanitare, etaj 2/4, constructie 1985, loc parcare, boxa in acte, tripan q-fort, reabilitat 2019, mobilat, utilat **83.000 €;** ☎0726.093.817

967. **Titan,** Stefan Residence, blocuri Mol dec., et. 3/3, 134 mp, 2019, bloc tip vila, apartament 3 camere suprafata 134mp utili, etaj 3/3, Tripan Salamander, Centrala Ariston- sanitare Romstal, an 2019, pret 85.000 euro credit sau 79.000 euro cash. **79.000 €;** ☎0760.091.494

968. **Titan,** Theodor Pallady dec., et. 3/7, 81 mp, 2019, 3 camere aproape de metrou, spatii comergiale , loc de joaca, tramvai. Situat intr-o zona rezidentiala noua Titan **76.950 €;** ☎0722.468.349 daniel.iancu@yahoo.com

969. **Titan,** Theodor Pallady dec., et. parter/3, 84 mp, 2018, apartament 3 camere, dec., 84 mp utili, P/3 aflat in vecinatatea statiei de metrou 1 Decembrie 1918 (8-10 minute) **70.000 €;** ☎0737.811.000 ruxandra@zonadesud.ro

970. **Titan,** Theodor Pallady, dec., et. 1/3, 73 mp, 2018, apartament 3 camere, dec., 73 mp, bloc nou finalizat, racordat la toate utilitatile orasului,8-10 minute fata de statia de metrou 1 Decembrie 1918 **73.000 €;** ☎0737.811.000 ruxandra@zonadesud.ro

971. **Titan,** Theodor Pallady, cartier Mizilul nou, semidec., et. 1/3, 100 mp, 2010, centrala ac balcon 30 mp termopan usa metalica Loc parcare foisor gratar zona vile langa Ozunului Rezidence **75.000 €;** ☎0773.940.317 dragosstanescud@gmail.com

972. **Titan,** Theodor Pallady, direct dezvoltator dec., et. 5/9, 90 mp, 2018, Apartament de 3 camere, foarte bine compartimentat, spatii foarte generoase, cu o suprafata totala de 90 mp cu balcon tip terasa, dispune de finisaje de foarte buna calitate. **85.000 €;** ☎0725.985.767 sandu@metropolitanresidence.ro

973. **Titan,** Theodor Pallady, Metrou 1 Decembrie 1918 dec., et. 1/4, 70 mp, 2019, apartament 3 camere 70,43 mp util, complet finisat si utilat cu centrala termica proprie, calorifere, obiecte sanitare, tamplarie PVC, geam termoizolant usa metalica, instalatii sanitare, **66.405 €;** ☎0770.836.956/ 0770.450.450 office@estimobiliar.

Imobiliare vânzări 4 CAMERE

1032. **Vitan** Mall, dec., et. 1/4, 85 mp, 1989, 3 camere dec.e, bloc de 4 etaje, 2 balcoane, mobilat si utilat, renovat, parcare, **135.000 €;** ☎0747.777.767/ 021.323.00.10 office@centralimobiliare.ro

1033. **Vitan** mall, dec., et. 6/8, 78 mp, 1990, Vlad Judetul intersectie cu Agatha Barsescu, dec., 1988, bloc reabilitat, 2 gr. sanitare, geam la baie, bucatarie mare, termopane, liber, scara foarte curata, merita vazut, **96.000 €;** ☎0732.135.471

1034. **Vitan** Mall, Anastasie Panu, dec., et. 7/8, 76 mp, 1990, Situat la 8 minute metrou Timpuri Noi, dec., 2 gr. sanitare, 74mp, bloc din 1990, renovat total, centrala termica, gresie, faianta, parchet, termopane, mobilat si utilat, toate actele. **128.000 €;** ☎0732.135.471

1035. **Vitan** Mall, Tentant, dec., et. 7/8, 77 mp, 1993, pozitie foarte buna, stradal cu vedere si pe Calea Vitan, apartament dec. situat intr-un bloc construit in anul 1993 la un etaj 7/8, cu 1 balcon si 2 doua grupuri sanitare **114.900 €;** ☎0731.300.030 robert.tentantimob@yahoo.com

1036. **Vitan,** apartament in vila 2019 dec., et. 1/2, 75 mp, 2019, vindem 3 camere dec. in bloc tip vila de DS+2+M (are lift) din caramida poroterm cu 2 apartamente pe etaj, centrala de apartament, bucatarie inchisa. Finisaje de calitate, parcare subterana. **111.555 €;** ☎+40722248933 viorel.iosifescu@gmail.com

1037. **Vitan,** Barzesti, dec., et. 3/6, 84 mp, 2019, dezvoltator. Ansamblul rezidential nou este localizat stradal pe Sos Vitan Brarzesti la 2 minute de statie de RATB, cu vedere catre Delta Vacaresti. Comision 0. **92.037 €;** ☎0724.808.488/ 0725.597.221 george.s@star-construct.ro

1038. **Vitan,** Confort Park, Delta Vacaresti, dec., et. 3/11, 105 mp, 2008, Confort Park, Proprietar - 3 camere, etaj 3/11, suprafata utila 105 mp (suprafata interioara: 91mp, balcon 14mp), dressing 6.5 mp, loc de parcare inclus, bloc 2008 - liber. **112.500 €;** ☎0722.386.801/ 0726.110.564

1039. **Vitan,** str. Branduselor, dec, 77 mp, dec., et. 7/8, 77 mp, 1988, an 1988, bloc rezistent, 3 cam dec.e, 2 min, scoala 95, 3 min gradinita, finisat, mobilat modern, termopan, utilat complet, aer conditionat, gresie, faianta, parchet, repartitoare, apometre, **99.000 €;** ☎0758.259.731 office@imobservicecenter.ro

1040. **Voluntari,** dec., et. 1/6, 82 mp, 2017, 900 euro/mp util, disponibil pe etajele 1-6, complet finisate + baile echipate, toate utilitatile sunt contorizate separat. Imobilul este situat langa podul Voluntari. Finisaje premium, lift, parcare. **75.650 €;** ☎0764.088.527 dumitrescu.ddana@yahoo.com

Apartamente 4+ camere

1. **1 Decembrie** 1918, dec., et. 2/4, 80 mp, 1970, 2 minute centrul comercial Auchan Titan, dec., termopane, usa metalica, bloc reabilitat. **81.000 €;** ☎0732.135.467

2. **1 Decembrie** 1918, 10 minute metrou, dec., et. 4/4, 84 mp, 1974, bloc stradal, reabilitat cu acoperis, vedere spate, complet renovat, instalatii electrice si sanitare noi, gresie, faianta, parchet, termopane, usa metalica, izolat si pe interior, AC, usi schimbate. **81.500 €;** ☎0728.777.132 office@ramax.ro

3. **1 Mai,** Mihalache dec., et. 11/13, 80 mp, 1969, proprietar direct, vand/ schimb apartament cu 4 camere dec., lux, metrou Grivita, doua grupuri sanitare, balcon inchis cu termopan, dressing, debara, renovat complet, aer conditionat nou, **84.900 €;** ☎0761.111.114 valentin.brincoveanu@gmail.com

4. **13 Septembrie,** dec., et. 7/8, 100 mp, 1989, aproape Razoare, hol H, amenajat, mobilat, centrala proprie, curat, bloc civilizat. **112.000 €;** ☎0745.067.409

5. **13 Septembrie,** Nedeleanu, dec., et. 2/8, cf. 1, hol H, gresie, faianta, parchet, termopan, centrala, aer conditionat, toate de foarte buna calitate, loc parcare, boxa, se poate vinde mobilat si utilat 107.000 e sau nemobilat 103.000 e discutabil ☎0730.421.581/ 0721.624.980

6. **4 CAMERE** Aviatiei - DEC. dec., et. parter/4, 84.00 mp, **139.000 €;** ☎0720.714.919 razvan.dumitrescu@catoma.ro

7. **5 camere** ultracentral piata Romana, Magheru dec., et. 6/7, 135 mp, **200.000 €;** ☎031.630.69.36 robert@robertgagos.ro

8. **Apartament** cu 4 camere, dec., 5 minMetrou 1 Dec 1918.Parcare. dec., et. 2/4, 86 mp, 1976, **87.500 €;** ☎0727.717.285 denisatanase@galaxyimob.ro

9. **APARTAMENT** 4 CAMERE BARBU VACARESCU - OCAZIE dec., et. 2/6, 125.00 mp, **225.000 €;** ☎0720.714.919 razvan.dumitrescu@catoma.ro

10. **Apartament** 4 camere Ferdinand, ideal Investitie dec., et. 1/10, 84 mp, 1984, **110.000 €;** ☎0721.151.366 mihaela.iorg@galaxyimob.ro

11. **Apartament** 4 camere Lacul Tei stradal Teiul Doamnei COMISION 0% semidec., et. 5/8, 80.00 mp, **99.000 €;** ☎0730.928.310 vlad@vladtrimbitasu.ro

12. **APARTAMENT** 4 CAMERE LUX - CURTE PROPRIE / SECTOR 1 / METROU dec., et. parter/1, 123.05 mp, **210.000 €;** ☎0720.714.919 razvan.dumitrescu@catoma.ro

13. **Apartament** 4 camere premium, Sector 1, metrou dec., et. 1/1, 123 mp, **180.000 €;** ☎0720.714.919 razvan.dumitrescu@catoma.ro

14. **Apartament** 4 camere zona Rosetti ideal investitie semidec., et. 3/8, 98.49 mp, **99.500 €;** ☎0769.250.545 contact@cristinamarin.ro

15. **Apartament** 4 camere, central, Vasile Lascar, ocazie semidec., et. 8/8, 115 mp, 1938, **104.900 €;** ☎0737.613.004 george.dimitriu@galaxyimob.ro

16. **Apartament** 4 camere, zona 13 Septembrie, dec., et. 3, 90 mp, 1990, **123.000 €;** ☎031.710.42.25 contact@casta.ro

17. **Apartament** 5 camere ultracentral, zona Rosetti, Armeneasca, dec., et. 2, 189 mp, 1900, **180.000 €;** ☎031.710.42.25 contact@casta.ro

18. **Apartament** cu 4 camere zona de nord Bucuresti dec., 154 mp, 2018, 4 camere tipul 4B, suprafata construita 154,2 mp (129,4 mp suprafata utila ce include cele 2 balcoane cu suprafete de 16 mp si 11,6 mp), dec., cu bucataria inchisa. Orientare Est. **169.500 €;** ☎0722.138.441 contact@sisesti119.ro

19. **Apartament** de lux, Mihai Eminescu, Romana, vila superba dec., et. parter/1, 162 mp, 1930, **350.000 €;** ☎0721.115.770 diana.dragomir@activimob.ro

20. **Apartament** de vanzare Lacul Tei Estia Residence_A38 dec., et. 11/12, 169 mp, 2007, **290.000 €;** ☎0725.427.427 oana.cristina@galaxyimob.ro

21. **Apartament** de vanzare Lacul Tei Estia Residence_B41 dec., et. 11/12, 169 mp, 2007, **260.000 €;** ☎0725.427.427 oana.cristina@galaxyimob.ro

22. **Apartament** de vanzare Lacul Tei_B37 dec., et. 9/12, 140 mp, 2007, **260.000 €;** ☎0725.427.427 oana.cristina@galaxyimob.ro

23. **Apartament** superb, Eminescu, 4 camere, 3 balcoane, fara risc seismic et. 2/3, 100 mp, 1945, **180.000 €;** ☎0721.115.770 diana.dragomir@activimob.ro

24. **Armeneasca** dec., et. 3/7, 120 mp, 1938, vanzare apartament spatios in centrul Bucurestiului, termopan, instalatii electrice schimbate, cochet. Bloc fara risc seismic. **155.000 €;** ☎0764.100.045 onuburlacu@gmail.com

25. **Armeneasca,** ap. 4 camere, camera serviciu, boxa, dependinte si garsoniera, acelasi palier, CT, HP/S+D+HP+2, utilitati separate; ☎0763.398.346

26. **Armeneasca,** Carol, dec., et. 4/7, 170 mp, 1935, apartament 6 camere, 170 mp, etajul 4/7, bloc 1935, incadrat in clasa 1 de risc seisminc. **95.000 €;** ☎0727.256.147/ 0740.023.488 nicoli.imobiliare@gmail.com

27. **Aviatiei,** dec., et. 3/3, 162 mp, 2014, vanzare 4 camere Aviatiei, adiacent str. Siriului, terasa proprie 150 mp, 162 mp construiti, etaj 3/3, imobil 2014, 2 bai, 1 loc parcare exterior, nu este prevazut cu lift, negociabil, **280.000 €;** ☎0733.376.674

28. **Aviatiei,** pe strada Alexandru Serbanesu, dec., et. parter/4, 85 mp, 1987, mall Promenada, 5 minute metrou, bloc 4 etaje, parter, 2 gr sanitare, complet renovat, mobilat si utilat, gresie, faianta, parchet, termopane, usa metalica, 4 aere conditionate, boxa, liber **160.000 €;** ☎0728.777.132 adriangeambei@yahoo.com

29. **Baba** Novac intersectie Campia Libertatii, dec., et. 4/4, 85 mp, chiar la intrarea in parc IOR, bloc 4 etaje reabilitat, complet renovat, instalatii electrice si sanitare noi, gresie, faianta, parchet, termopane, usa metalica, bucatarie mobilata, 10 minute metrou **110.000 €;** ☎0728.777.132 adriangeambei@yahoo.com

30. **Baba** Novac, parcul IOR, Mall Park-Lake dec., et. 4/4, 85 mp, la coltul parcului IOR, 5 minute Mall, dec., renovat complet, instalatii electrice si sanitare noi, gresie, faianta, parchet, termopane, usa metalica, bloc reabilitat. **110.000 €;** ☎0732.135.467 ramax2016@yahoo.com

31. **Baciului,** sector 5 semidec., et. 8/10, 58 mp, 1975, proprietar, vand apartament semidec. 4 camere, confort 2, et 8/10, Baciului. **47.000 €;** ☎0766.674.008

32. **Baicului, Popa Nicolae vis a vis de Planorama dec., et. 4/4, 100 mp, 1989, vand apartament 4 camere, dec., etaj 4/4, 2 grupuri sanitare, 2 balcoane, 2 locuri de parcare, imbunatatiri. Pret negociabil 86.000 €; ☎0766.773.771/ 0770.919.963**

33. **Balcescu** bulevard, Biserica Italiana, dec., et. 6/8, 156 mp, 1947, Bulevardul Balcescu nr.30, vedere panoramica, liber, cadastru, 2 balcoane, 2 grupuri sanitare. **120.000 €;** ☎0769.805.758

34. **Baneasa,** dec., et. 4/6, 150 mp, 2010, Aviatiei, Herastrau, zona superba, cel mai bun pret din zona raportat la suprafata, finisaje, executie, pozitie retrasa linistita, liber, ocazie, acceptam si un teren la care mai putem plati si diferenta **210.000 €;** ☎0753.075.109

35. **Baneasa,** Cocosatu Nordului, vanzare ap 5 cam dec., et. parter/4, 110 mp, 1983, Baneasa Cocosatu Nordului ap 5 cam p/4, bloc reabilitat termic, balcon, cf, necesita renovare, pret 145.000 euro, nediscutabil rog seriozitate, comision agentie 4.500 euro facturabili. **145.000 €;** ☎0720.533.650/ 0760.978.331 teraimobiliare@yahoo.com

36. **Baneasa,** Ion Ionescu de la Brad semidec., et. parter/3, 69 mp, 1971, apartament liber, 4 camere, 2 grupuri sanitare, suprafata utila 69 mp, bloc reabilitat. Imobil situat in imediata apropiere a pasajului Baneasa. Apartamentul nu are imbunatatiri. Disponibil imediat **79.000 €;** ☎0721.209.780 mircea_simionescu@yahoo.com

37. **Baneasa,** Sisesti semidec., et. 5/5, 119 mp, 2019, apartament 4 camere, etaj 5/5, suprafata construita 192 mp, an 2019, orientare S-V, logie, terasa 37 mp, 3 bai, loc de parcare inclus, ac, centrala, se vinde finisat complet, comision 0%, +tva, neg. **230.000 €;** ☎0763.839.539/ 031.438.12.51 george@regalhouse.ro

38. **Baneasa,** Sisesti, Northside Park, ap. 4 cam 131 mp semidec., et. 7/10, 131 mp, 2020, constructie in curs de edificare, finalizare 2021. Apartment 4 camere 131 mp. Northside Park este situat în zona de nord a Bucurestiului, pe cel mai pretios teren de pe Gheorghe Ionescu-Sisesti **131.010 €;** ☎0735.100.039 contact@northsidepark.ro

39. **Banu** Manta, Titulescu, Grivitei, dec., et. 5/10, 111 mp, 1982, 4 cam transf. in 3 cam cu Autoriz, living 50 mp, bucatarie 18 mp, 2 dorm. 13 mp si 11 mp, 2 bai, 2 holuri, dressing, interfon, finisat, scara finisata lux, 2 lifturi, vedere S-V, toate actele, M 2 min, pret neg. **143.900 €;** ☎0758.259.731 office@imobservicecenter.ro

40. **Basarabia** chiar la metrou Costin Georgian, dec., et. 7/8, 90 mp, 1996, bloc din 1996, 2 balcoane, 2 gr. sanitare, termopane, gresie, faianta, geam baie, 90 mp **94.000 €;** ☎0728.777.132 office@ramax.ro

41. **Bd.** Iuliu Maniu, piata Gorjului, semidec., et. 3/4, 82 mp, 1970, chiar pe strada Floare Rosie, 5 minute metrou, zona linistita cu verdeata, bloc 4 etaje, fara imbunatatiri, liber. **74.000 €;** ☎0728.777.132 adriangeambei@yahoo.com

42. **Bdul** 1 Decembrie 1918, 10 minute metrou, dec., et. 2/4, 78 mp, 1970, chiar vav Auchan, bloc reabilitat, etajul 2 din 4, termopane, usa metalica, toate actele. **81.000 €;** ☎0728.777.132 office@ramax.ro

43. **Berceni** dec., et. 3/10, 94 mp, 1980, Alexandru Obregia, vand ap. cu 4 camere, dec., fara imbunatatiri, bloc reabilitat ternic, construit in anul 1980, vedere mixta, 2 balcoane, 2 grupuri sanitare, etaj 3/10, mijloace de transport, **94.999 €;** ☎0747.140.370

44. **Berceni** Metalurgiei dec., et. 1/7, 108 mp, 2019, direct dezvoltator, apartament 4 camere total dec., etajul 1/7, finisaje superioare, gresie, faianta, parchet, termopane, usa metalica, tamplarie PVC cu geam termopan, constructie 2019, TVA inclus. **83.000 €;** ☎0727.673.020 simona.dumitru@sudrezidential.ro

45. **Berceni,** semidec., et. 2/3, 108 mp, 2019, apartament 4 camere Berceni, Drumul Gazarului, constructie 2019, finisaje Premium, 2 balcoane, 2 grupuri sanitare, parcare in curtea imobilului, un singur apartament pe nivel **130.000 €;** ☎0724.566.442 laurentiu@nlpartners.ro

46. **Berceni,** 4 dec.e lux, finalizat, comision 0, dec., et. 4/4, 89 mp, 2019, Comision 0. Direct dezvoltator, 4 dec.e, finisaje lux, finalizat. Brancoveanu, bransat la toate utilitatile orasului. Mutare rapida. Accept credit. Ansamblu Rezidential, **95.000 €;** ☎0786.207.692 costin.smartrezidential@gmail.com

47. **Berceni,** Aparatorii Patriei, Bucuresti, semidec., et. 8/8, 88 mp, 1981, vand apartament 4 camere la 5 min de metrou, etaj 8/8, 88 mp, construit in 1981, utilat, bucatarie, 2 bai, 2 balcoane, intabulare si cadastru, zona Aparatorii Patriei - Oltenitei, **88.000 €;** ☎0722.307.449 succes.company@yahoo.com

48. **Berceni,** imobil finalizat, dec., et. 2/3, 99 mp, 2018, apartament 4 camere lux, bloc nou, in suprafata de 99 mp in cartierul Berceni. Utilitati complete (curent, gaze, apa, canalizare, internet + tv), tamplarie PVC Salamandaer. Finisaje lux, **128.000 €;** ☎0786.207.692 smartrezidential@yahoo.com

49. **Brancoveanu,** dec., et. 3/4, 90 mp, 1976, Izvorul Rece apartament 4 camere dec.e etaj 3/4 complet, imb. foarte curat, constructie 1976 **73.000 €;** ☎0773.910.634

50. **Brancoveanu,** dec., 98 mp, 1987, strada Baltita apartament 4 camere, confort 1 dec., suprafata 98 mp, bloc constructie 1987, 2 balcoane, 2 grupuri sanitare, foarte spatios, etaj 6/8, decent intretinut, pozitie excelenta, apropiere metrou, **115.000 €;** ☎0721.907.221/ 0764.716.412

51. **Brezoianu,** dec., et. 3/5, 136 mp, 1934, Cismigiu, 136 mp, amenajat, 2 balcoane, 2 grupuri sanitare, et.3/5, constructie 1934, fara bulina (bloc consolidat in 1977) cadastru, intabulare. **250.000 €;** ☎0731.609.187 cristache.adrian2019@gmail.com

52. **Bucur** Obor dec., et. 6/10, 100 mp, 1980, 5 camere, Mihai Bravu, stradal vedere spate, apartament deosebit, bloc reabilitat, gresie, faianta, parchet, termoane, 2 balcoane, 2 grupuri sanitare, aer conditionat **143.000 €;** ☎0732.135.467 ramax2016@yahoo.com

53. **Bucur** Obor metrou, chiar pe Mihai Bravu, primarie dec., et. 6/10, 100 mp, 1980, 5 camere, apartament deosebit, bloc reabilitat, gresie, faianta, parchet, termoane, 2 balcoane, 2 grupuri sanitare, aer conditionat, vedere spate, stradal **142.000 €;** ☎0728.777.132 office@ramax.ro

54. **Bucurestii** Noi, Damaroaia, dec., et. 5/5, 145 mp, 2008, penthouse luminos 4 camere, pe o strada linistita din sos Jiului, dec., 3 balcoane, centrala proprie, garaj si boxa subsol, liftul avand acces direct in apartament, vecini civilizati, **145.000 €;** ☎0751.053.625/ 0751.053.622 sigmaserviceimob@yahoo.com

55. **Bulevardul** Unirii Decebal, Alba Iulia, Unirii, 4 camere dec., et. parter/5, 142 mp, 2007, **270.000 €;** ☎0730.305.305 davidoliver@galaxyimob.ro

56. **Bulevardul** Unirii, Palatul Parlamantului, dec., et. 7/8, 100 mp, 1992, Bulevardul Unirii, Fantani 4 camere. Va oferim spre vanzare un apartament cu o locatie deosebita, situat pe Bulevardul Unirii. **180.000 €;** ☎0786.337.300 stefanmoisa@gmail.com

57. **Calarasilor,** Agricultori, dec., et. 4/6, 141 mp, 2018, Ideal Residence, ideal for your family, intr-o noua dezvoltare de clasa premium loc parcare acoperit. Termenul de finalizare 2019. comision 0. Discount pentru plata integrala; **224.990 €;** ☎0786.428.222/ 0784.259.742 cristi.kvb86@gmail.com

58. **Calea** Calarasilor,Delea Noua,4 camere,comision 0, dec., et. 8/8, 96 mp, 1998, apartament 4 camere de vanzare pe Calea Calarasilor, bloc din 1998 reabilitat termic in 2017, mobilat si utilat, 96 mp, etajul 8/8, terasa, paza, 2 bai, lift nou, comision 0. www.realkom.ro **119.500 €;** ☎0723.620.114 natanael.postolache@realkom.ro

59. **Calea** Dorobantilor, Grigore Alexandrescu, semidec., et. 1/3, 140 mp, 1970, strada Grigore Alexandrescu, apartament 4 camere dispus pe parter si etajul 1, 2 intrari, centrala proprie, curte 100 mp **165.000 €;** ☎0722.321.021 dragan.georgeta@regalservice.ro

60. **Calea** Victoriei, semidec., et. 3/7, 141 mp, 1943, 3/7, vedere mixta, 2 terase, fara renovari, **125.000 €;** ☎0720.663.399 siadconcept@gmail.com

61. **Carol** I, Mosilor dec., et. 8/9, 111 mp, 1982, duplex, 4 camere, bloc reabilitat termic, Su 101 mp, St 111 mp, 2 intrari, 2 gr. sanitare, 2 bucatarii, 6 balcoane, marmura, gresie, faian?a, parchet, termopan, scara interioara, paza. **160.000 €;** ☎0728.872.575 bogdan@nordinvest.ro

62. **Carol** intersectie cu Calea Mosilor semidec., et. 2/5, 130 mp, 1940, apartamentul are o suprafata construita de 130 mp (106 mp util), plus o boxa de depozitare aflata la subsol. Apartamentul este complet renovat si finisat cu materiala de calitate. Comision 2,5%+TVA **155.000 €;** ☎0755.073.101 alexandru@expertimobiliar.com

63. **Casa** de vanzare, Piata Matache dec., et. 1, 76 mp, 1940, **55.000 €;** ☎0729.074.876 florin@norisk.ro

64. **Cismigiu,** Kogalniceanu dec., et. parter/6, 112 mp, 1947, 4 camere zona Kogalniceanu, strada linistita, p/6, dec., 112 mp, centrala termica, fara risc seismic, curte/ gradina comuna, ideal locuit/ birouri/ investitie, necesita renovare, **129.000 €;** ☎0743.174.433

65. **Colentina,** Rau Mc. Donald's, dec., et. 3/4, 85 mp, 1986, Poiana cu Aluni, 5 min sos., Colentina, 20 min., metrou Obor, apropape Parc, Lac Plumbuita, etaj 3/4, cf.1 dec. 85 mp, bloc 1986, vedere mixta, 2 bai, 2 balcoane, imb, g, f, termopan. **84.900 €;** ☎021.380.28.14/ 0737.435.628

66. **Cora** - Pantelimon dec., et. 1/10, 83 mp, 1975, vanzare 4 cam, dec, et. 1/10, 83 mp, bloc reabilitat, imbunatatiri par?iale, boxa la subsol, loc de parcare ADP, Cora Pantelimon-Vergului nr. 4, 15 min pân? la metrou, accepta credit, acte ok, comis Ag. **79.500 €;** ☎0723.351.895/ 0745.351.895 tinaparaschiv@yahoo.com

67. **Cotroceni** urgent partic 2 min metrou Eroilor 5 cam dec., et. 2/2, 149 mp, 1934, dec. et. 2/2, grup sanit. 2, balc. 2, terasa, curte spate si pod comun, contorizat la apa si gaze, cent. Proprie, cost mic, interfon, internet, catv, parchet lemn masiv. Pret 220.000 euro neg. Tel. Contact. **200.000 €;** ☎0720.246.103 johni2606@yahoo.co.uk

68. **Cotroceni,** 6 camere, 3 apartamente de 2 camere semidec., et. parter/4, 140 mp, 1960, ideal notariat, cabinete medicale, birouri, bd. Eroilor, locatie deosebita, stradal, parter, acelasi palier, 2 din 3 lipite, 89.000 Euro/ apartament **267.000 €;** ☎0730.006.495

69. **Crangasi et. parter/8, 88 mp, particular, 4 camere, aproape de metrou si piata, 79.000 €; ☎0722.386.991/ 0751.897.080**

70. **Crangasi** parc, dec., et. 5/10, 90 mp, 1989, apartament 4 camere dec., 90 mp, constructie 1989, etej 5, Crangasi Parc, mobilat si utilat. **112.500 €;** ☎0737.893.368

71. **Crangasi,** 4 cam, et 7/8, finisaje peste medie, dec dec., et. 7/8, 86 mp, 1983, an 1983, etaj 7/8, 86 mp, 2 bai mari, hol intrare mare, balcon camera zi, balcon bucatarie, centrala termica , finisaje, lift, boxa si loc de parcare. Se poate folosi familie adulti cu copii si seniori. Oferta. **84.900 €;** ☎0758.259.731 office@imobservicecenter.ro

72. **Crangasi,** George Valsan, Ceahlau semidec., et. 3/8, 84 mp, 1983, Proprietar, vand apartament 4 camere in Crangasi, str. George Valsan situat la etajul 3 din 8 in bloc de beton armat din 1983. Liber, debransat de la caldura Radet si necesita renovare integral. Fara comision. **80.900 €;** ☎0721.291.039 ion_marin_marian@yahoo.com

73. **Crangasi,** in spate P. Crangasi, str. Al. Ivasiuc 2 semidec., et. 1/3, 158 mp, 1995, Crangasi, vanzare ap. 5 camere, str. Al. Ivasiuc 2, vizavi S.20 Politie, SU 158 mp, tot etajul 1, bloc D+P+3E+M, an 1995, 2 wc, boxa pe etaj 5,5 mp, 2 intrari separate, lift, neamenajat, necompartim. **115.000 €;** ☎0732.832.242

74. **Dacia,** Aurel Vlaicu, intrare parc Ioanid, semidec., et. 2/4, 170 mp, 1934, 4 camere mari, inalte, luminoase, 2/4, circular, apartament superb, compartimentare functionala, locuit de personalitati, langa parc, zona deosebita, linistita, bloc curat, curte, acces rapid centru **169.000 €;** ☎0743.174.433

75. **Decebal** dec., et. parter/4, 115 mp, 1990, Decebal- parter/4, apartament 4 camere modificat, deosebit, suprafata 115mp, ideal firma/salon infrumusetare/ notariat/cabinet medical, intrarea in apartament se poate face si direct din strada, liber. **150.000 €;** ☎0722.359.898/ 0722.573.232 office@interpartes.ro

76. **Decebal,** duplex, vedere stradala, dec., et. 6/8, 130 mp, 1990, 4 camere tip duplex, cu vedere pe bd. Decebal, bloc monolit, **180.000 €;** ☎0747.777.767/ 021.323.00.10 office@centralimobiliare.ro

77. **Decebal,** vanzare duplex 4 camere, stradal dec., et. 6/8, 130 mp, 1995, Decebal, BCR, stradal, duplex 4 camere, etaj 6+7/8, vedere integrala bulevard, dec., 4 balcoane, 2 grupuri sanitare, suprafata 130 mp, cadastru, intabulare, bloc monolit, constructie 1995, **185.000 €;** ☎0722.359.898/ 0722.573.232 office@interpartes.ro

78. **Delta** Vacaresti, Parcul Tineretului, dec., et. 7/7, 90 mp, 1987, 4 camere dec.e cu priveliste superba spre Delta Vacaresti, spatios 90 mp, bucatarie mare, et 7, bloc 1987, comision standard **99.700 €;** ☎0732.581.538 Andrei.smartrezidential@gmail.com

79. **Doamna** Ghica terasa dec., et. 1/8, 96 mp, 1990, apartament confort 1, dec. situat la etajul 1/8, are o suprafata de 96 mp. bloc 1990, reabilitat, gresie, faianta, parchet, termopan, centrala termica, cadastru, intabulare, liber. **99.900 €;** ☎0731.144.151/ 021.231.23.18

80. **Domenii,** dec., et. 2/3, 295 mp, 2004, Duplex la vila zona Domenii curte de 130 mp in proprietate. **295.000 €;** ☎0743.673.485

81. **Dorobanti** Capitale, strada Roma/ Washington semidec., et. 2/4, 180 mp, 1940, apartament superb, 5 camere, etaj 2/3, suprafata 180 mp, terasa 25 mp, dependinte, un apartament/nivel, garaj, gradina, imobil deosebit, vecinatati selecte, ideal locuinta exclusivista/birouri, stare excelenta. **400.000 €;** ☎0721.270.266 dorina@21imobiliare.ro

82. **Dorobanti,** Capitale, vanzare ap 5 cam. in vila, dec., et. parter/2, 170 mp, 1952, Piata Victoriei Dorobanti Capitale Anaf ap. 5 cam., hp/2, constr. 1952, cf, garaj, 120 mp teren proprietate, liber centrala de ap., 170 mp + cam serv. demisol, rog seriozitate, 250.000 euro + TVA, **250.000 €;** ☎0760.978.331/ 0722.560.930 teraimobiliare@yahoo.com

83. **Dristor** dec., et. 1/8, 87 mp, 1985, Kaufland, bloc reabilitat, fara imbunatatiri, 10 minute pana la metrou, cadastru si intabulare. ☎0765.255.122

84. **Dristor** - Ramnicu Valcea dec., et. 4/10, 96 mp, 1976, apartament de 4 camere cu suprafata utila de 96 mp, dec., cu 2 grupuri sanitare, geam la baie, fara imbunatatiri majore, bloc reabilitat, scara curata. **99.000 €;** ☎0769.651.162

85. **Dristor,** Mihai Bravu, dec., et. 8/8, 90 mp, 1984, vand apartament 4 camere, 2 balcoane, lux, renovat recent, aproape de metrou, zona buna linistita, 120.000 euro neg., va rog maxima seriozitate, **120.000 €;** ☎0731.295.260 simionescuanca860@yahoo.com

86. **Drumul** Taberei semidec., et. 8/8, 89 mp, 1984, 1 Mai, confort 1, semidec., etaj 8/8, bloc 1984 curat, 2 lifturi, terasa refacuta, liber, acte, acces facil Ratb, Scoala 59 in imediata apropiere, gradinita, parc, market, **80.000 €;** ☎0733.089.030

87. **Drumul** Taberei dec., et. 3/4, 82 mp, 1972, de vanzare apartament 4 camere 82 mp cu boxa 6 mp, in Valea Ialomitei, Drumul Taberei. Apartamentul e situat la etajul 3/4, cu urmatoarele inbunatatiri: usa metalica, gresie, parchet, **85.000 €;** ☎0726.150.433 Rates.marchidanescu@yahoo.com

88. **Drumul** Taberei dec., et. 4/4, 90 mp, 1974, Raul Doamnei semistradal cf 1 dec. gresie faianta parchet termopan usa metalica mobilat utilat bloc reabilitat acte acc credit. **82.500 €;** ☎0786.325.401

89. **Drumul** Taberei semidec., et. parter/4, 87 mp, 1974, Romancierilor cf 1 semidec. p/4 bloc reabilitat fara amenajari 2 gr sanitare cu geam si aerisire 2 balcoane cadastru intabulare acc credit. **85.000 €;** ☎0786.325.401

90. **Drumul** Taberei - Auchan semidec., et. 4/4, 80 mp, 1967, confort 1, tip F, termopan, usi schimbate, 3 aer cond, bucatarie mobilata, dressing, acte la zi, **74.500 €;** ☎0723.173.783/ 0769.088.538

91. **Drumul** Taberei Favorit, Sibiu, bloc tip H stradal, dec., et. 4/4, 116 mp, 1977, exclusiv Public Imob apartament 4 camere dec. etaj 4/4, bloc tip h un model de bloc deosebit termopan, aer conditionat, un apartament curat, suprafata 116 mp, balcoane, boxa, subsol stradal pe Sibiu, **115.000 €;** ☎0721.399.866/ 0729.954.445 publicimob2000@yahoo.com

92. **Drumul** Taberei Parc, bloc reabilitat, 2 bai semidec., apartament cu 4 camere situat in Drumul Taberei - Cetatea Histria, langa statia de metrou. Bloc reabilitat termic. Etajul 10. 60 mp, cu balcon, 2 bai. Fara imbunatatiri. Acte la zi: cadastru+intabulare. **51.000 €;** ☎0751.581.657

93. **Drumul** Taberei Cetatea Histria et. 4/10, 4/10 parchet, termopan, gresie, liber, intabulare, **59.500 €;** ☎0724.321.698

94. **Drumul** Taberei, semidec., et. 1/10, 65 mp, 1972, 34, Favorit, proprietar, 4 cam. 2 gr. san. bloc reabilitat 2015, aer conditionat, amenajat, parcare ADP, se poate prelua si credit prima casa in euro rata 260 e, intretinere mica comision 0, pret fix, **74.900 €;** ☎0722.472.971

95. **Drumul** Taberei, dec., et. 7/10, 90 mp, 1982, Billa, Moghioros, cf 1 dec. etaj 7/10 ctie 1982 parchet termopan usa metalica izolat interior 2 gr sanitare 2 balcoane 2 debarale liber contorizat toate actele acc credit, **93.000 €;** ☎0769.470.920

96. **Drumul** Taberei, dec., et. 6/10, 86 mp, 1984, Bulevardul Ghencea, confort 1, dec., etaj 6/10, curat, imbunatatiri, acte, parcare ADP, acces facil mijloace de transport, Scoala 311, Gradinita Colt de Rai, negociabil. **89.000 €;** ☎0733.089.030

97. **Drumul** Taberei, AFI Cotroceni, dec., et. 3/10, 95 mp, 1979, apartament 4 camere dec. Drumul Taberei zona AFI Cotroceni, 95 mp, etaj 3, suprafata 95 mp, 2 grupuri sanitare, 3 balcoane, an constructie 1979. Apartamentul se vinde mobilat si utilat. **99.000 €;** ☎0737.893.368

98. **Drumul** Taberei, ANL, Mega Image, dec., et. 1/4, 90 mp, 2008, semistradal, 4 camere transformate in 3 (marit bucataria) 2 balcoane, 2 grupuri sanitare, bloc nou, gresie, faianta, parchet, termopan, centrala, eliberabil, toate actele, acc credit, **95.000 €;** ☎0786.325.401

99. **Drumul** Taberei, Ghencea, semidec., et. 8/10, 86 mp, 1980, et. 8/10, cf. 1, 86 mp, semidec., curat cu imbunatatiri, loc parcare, 2 grupuri sanitare, gresie, faianta, parchet, termopan, accept credit. Urgent. **82.000 €;** ☎0786.325.404 mihai.publicimob@gmail.com

100. **Drumul** Taberei, Lovinescu, dec., et. 2/4, 86 mp, 1972, apartament 4 camere, confort 1, dec., etaj 2/4, st 86 mp, boxa 10 mp, 2 grupuri sanitare, intabulat, mijloace de transport, parc, piata, scoala, gradinita **84.900 €;** ☎0731.144.152

101. **Drumul** Taberei, parc Moghioros, semidec., et. 8/10, 65 mp, 1975, Drumul Taberei, Targu Neamt, parc, 4 camere cf 2, etaj 8/10, fara imbunatatiri, bloc foarte civilizat, liber, cadastru, intabulare, merita vazut. **60.000 €;** ☎0767.922.400/ 0722.912.924 cordialimobiliare@yahoo.com

102. **Drumul** Taberei, Parc Moghioros, et. 3, parcare ADP semidec., et. 3/10, 62 mp, 1974, Drumul Taberei, Parc Moghioros, str. Tg. Neamt, etaj 3, 60 mp. utili, 2 gr. sanitare, usa metalica, calorifere noi, contorizat, loc parcare ADP, boxa in folosinta, orientare est-vest, intabulare, acte **56.900 €;** ☎0721.019.959/ 0720.763.026 respectimob@yahoo.ro

103. **Drumul** Taberei, Plaza Romania, Timisoara dec., et. 3/10, 96 mp, 1978, Drumul Taberei, Plaza Romania, Timisoara, etaj 3/10, cf.1, dec., bloc stradal, apartament renovat si reabilitat, t, g, f, p, um, 4 aere conditionate, 2 balcoane, 2 gr. sanitare, semimobilat, 96 mp. **115.000 €;** ☎0728.934.654

104. **Drumul** Taberei, Scoala 172 si Biserica Sf Andrei, dec., et. 4/4, 82 mp, 1974, et 4, cf 1, dec., bloc reabilitat, 2 grupuri sanitare, toate imbunatatirile, centrala termica proprie, scara curata, vecini gospodari, zona verde, linistita, toate actele, accept credit. **77.000 €;** ☎0786.325.404

105. **Drumul** Taberei, str. Targul Neamt, semidec., et. 3/10, 61 mp, 1973, aproape de parc, piata, parchet, termopan, baie si grup sanitar, zugravit, curat, **61.000 €;** ☎0734.087.678

106. **Drumul** Taberei, Valea Argesului, dec., et. 7/10, 84 mp, 1984, vand ap. 4 camere Drumul Taberei, Raul Doamnei, 2 balcoane, 2 bai, nerenovat, apometre, repartitoare, parcare, loc joaca, negociabil, **82.000 €;** ☎0724.279.042 victorianvoicu@yahoo.com

107. **DUPLEX** 4 CAMERE - METROU LAMINORULUI dec., et. 2/3, 92.00 mp, **127.900 €;** ☎0735.551.422 florin.toma@catoma.ro

108. **Gara** de Nord Metrou, I. G. Duca, semidec., et. 3/4, 116 mp, 1968, Apartament cu 3 sau 4 camere, in imobil din 1968, etaj 3, suprafata 116 mp,boxa subsol, zona deosebita, se accepta credit, chei in agentie. Acces metrou in 4 minute. Vecinatati: C.C. Arion, P. Poni, A.I.Cuza. **89.500 €;** ☎0752.122.053

109. **Giurgiului,** Toporasi, dec., et. 4/4, 45 mp, 1977, 4 camere etaj 4, renovat recent, gresie, faianta, parchet, usi de interior, usa metalica, instalatii noi

Imobiliare vânzări CASE, VILE

167. **Tineretului** stradal, chiar vav parc, dec., et. 7/10, 85 mp, 1982, vedere mixta, 2 balcoane, 2 gr sanitare, gresie, faianta, parchet, termopane, usa metalica, instalatii electrice si sanitare schimbate, aer conditionat, geam baie, 8 minute metrou, toate actele **133.000 €;** ☎0728.777.132 adriangeambei@yahoo.com

168. **Tineretului,** dec., et. 8/8, 87 mp, 1984, 4 camere, modernizat, instalatii sanitare si electrice pe cupru schimbate in tot apartamentul, multiple imbunatatiri: izolare termica pereti exteriori, aere conditionate, term., **125.000 €;** ☎0722.323.657 office@heramba.ro

169. **Tineretului,** dec., et. 7/11, 1986, vanzare apartament 4 camere parc Tineretului. **115.000 €;** ☎0720.888.100 zogoreanu.carmen@procapitald.ro

170. **Tineretului,** Sincai, parc, metrou dec., dec., et. 6/10, 95 mp, 1978, Tineretului metrou parc, bloc monolit, s. 95 mp, dec, etaj 6/10, constructie 1978, balcon generos, 2 grupuri sanitare, geam la baie, Piata Norilor, Parcul Tineretului, Timpuri Noi, Vacaresti, ideal ivestitie. **107.000 €;** ☎0724.138.549 imobiliaretineretului@gmail.com

171. **Titan** Billa, semidec., et. parter/10, 1979, Titan, Billa, Supeco, conf 1, semidec, parter din 10 cu balcon, st 97 mp, 2 gr san, zona foarte linistita, apropiere metrou Grigorescu sau 1 Decembrie, parc IOR, P-ta Salajan, scoli si gradinite. **83.990 €;** ☎0754.396.668/ 0727.917.777 office@delpihouse-imobiliare.ro

172. **Titan,** et. 3/3, 100 mp, 2018, la 3 minute de metrou, retras fata de strada principala, zona linistita, acceptam credit, variante, asteptam propuneri, pret de exceptie **104.990 €;** ☎0753.075.109

173. **Titan,** dec., et. 2/4, 85 mp, Titan, parc IOR zona linistita, recent renovat, la 5 minute de metrou si 2 minute de parc, spatios, termopane, gresie, faianta, balcon, bloc civilizat. Exclus agentii. Scoala, gradinita in zona. **115.000 €;** ☎0736.166.328

174. **Titan,** semidec., et. 4/4, 80 mp, 1967, vand apartament 4 camere, termopane, 2 balcoane, 2 bai, zona deosebit de linistita, **90.000 €;** ☎0722.824.802 loanahobjila@yahoo.com

175. **Titan,** Auchan, bd. 1 Decembrie 1918, semidec., et. 6/8, 83 mp, 1984, proprietar, ap. 4 camere, 83 mp, s.u. 78 mp, 2 bai, 2 balcoane, gresie, faianta, parchet, termopane, 3xac, usa metalica, bloc izolat, renovat 2012, baie mica ren. 2016. Fara agentii, **82.000 €;** ☎0760.359.945 apartamentcatalin@gmail.com

176. **Titan,** Ozana, Livada cu Nuci, 4 camere, dec., et. 4/4, 82 mp, 1978, Titan, Ozana, Livada cu Nuci, bloc tip F, apart. 4 camere, dec, etaj 4 hol in forma de H, 2 gr. sanitare suprafata 82 mp, vedere mixta. Bloc reabilitat termic. Apartamentul necesita zugravit. **78.000 €;** ☎0722.511.217/ 0762.628.915 office@cbs-imob.ro ,uigimob@yahoo.com

177. **Titan,** Ozana, metrou 1 Decembrie 1918, sector 3 dec., et. 5/5, 238 mp, 2019, apartament 4 camere 237,7 mp utili, complet finisat si utilat cu centrala termica proprie, calorifere, obiecte sanitare, tamplarie PVC, geam termoizolant usa metalica, instalatii sanitare, **171.749 €;** ☎0770.460.460/ 0770.460.460 office@estimobiliar.ro

178. **Titan,** Ozana, metrou 1 Decembrie 1918, sector 3 dec., et. 5/5, 238 mp, 2019, apartament 4 camere 237,7 mp utili, complet finisat si utilat cu centrala termica proprie, calorifere, obiecte sanitare, tamplarie PVC, geam termoizolant usa metalica, instalatii sanitare, **171.740 €;** ☎0770.490.490/ 0770.460.460 office@estimobiliar.ro

179. **Titan,** particular, dec., et. parter/4, 2 bai, bloc reabilitat, boxa, gresie, faianta, parchet, aer conditionat, parcare, zona linistita, 5 minute metrou, **120.000 €;** ☎0767.000.591

180. **Titulescu,** Piata Victoriei, dec., et. 3/10, 89 mp, 1979, K Imobiliare Consult va propune spre vanzare un apartament care necesita renovare de 4 camere, acesta se afla la etajul 3 al unui imobil construit in 1979 si care nu are risc seismic. Loc parcare **155.000 €;** ☎0722.816.821 marcel@k-imobiliare.ro

181. **Ultracentral,** Maria Rosetti, Silvestru, Popa Petre dec., et. 3/3, 148 mp, 1930, luminos/calduros, spatii ample, 5 camere, 2 bai, bucatarie, spatii de depozitare, 2 camere de serviciu, 3 balcoane, terasa. Bloc tip vila interbelic, stil maur(fier forjat, carouri, solzi de peste). Lift si mansarda. **135.000 €;** ☎0726.777.877 victoria@primob.ro

182. **Unirii** bulevard, Tribunal Bucuresti, duplex dec., et. 6/7, 157 mp, 2000, Agentia imobiliara RealKom va ofera spre vanzare duplex 5 camere pe Bulevardul Unirii, etajul 6+7/7, 157 mp, 2 terase, 2 bai, mobilat si utilat, bloc construit in 2000, acces stradal. www.realkom.ro **229.000 €;** ☎0723.620.112 cristi.stanciu@realkom.ro

183. **Unirii,** dec., et. parter, 1983, Imobilul in suprafata de 4.668,51 mp se vinde cu proiect de modificare interioara si exterioara, urmarindu-se realizarea a 50 de apartamente,iar la parter si subsol amplasarea unui spatiu comercial (restaurant) **4.900.000 €;** ☎0722.200.926/ 0722.339.400 catalina.avram@romconsulting.ro

184. **Unirii,** Alba Iulia, metrou, finalizat, dec., et. 2/5, 90 mp, 2018, constructie noua, dezvoltator, bucatarie inchisa, bloc din caramida, centrala proprie, finisaje de calitate superioara, locuri de parcare. Program L-D. Intrebati si de celelalte proiecte, poze reale **153.500 €;** ☎0722.248.933 viorel.iosifescu@gmail.com

185. **Unirii,** bd., pe strada Valeriu Braniste, dec., et. parter/3, 135 mp, intersectie Matei Basarab, bloc tip vila cu 3 etaje, parter inalt, 4 camere, dec.e, balcon, boxa, parchet, 2 gr sanitare, toate actele, zona cu multa verdeata, **122.000 €;** ☎0728.777.132 office@ramax.ro

186. **Unirii,** Camera de Comert dec., et. 5/8, 105 mp, 2003, Unirii, Camera de Comert, stradal, 6/8, dec., 3 balcoane, 105 mp, 2 gr. sanitare(unul cu geam) vedere mixta, bloc monolit, constructie 2003, cadastru, intabulare, boxa subsol, loc parcare, liber. **167.000 €;** ☎0722.573.232/ 0722.359.898 office@interpartes.ro

187. **Unirii,** Fantani, dec., et. 1/8, 120 mp, 1990, Unirii, Fantani, stradal, apartament 4 camere transformat din 5 camere, etaj 1/8, dec., suprafata 120 mp, vedere mixta, cadastru, intabulare, bloc monolit, constructie 1990 **245.000 €;** ☎0722.359.898/ 0722.573.232 office@interpartes.ro

188. **Unirii,** Mamulari, ultracentral p+1e vila solida semidec., et. parter/1, 90 mp, 1940, Unirii, Mamulari, ultracentral, p+1e, vila interbelica solida, caramida, toata vila 2 proprietari, 90 mp utili, 4 cam, 2 gr sanitare, renovata total, 3 min. piata Unirii, acte in regula, fara risc seismic. **122.900 €;** ☎0726.664.381 valentin.florea@bvn.ro

189. **Unirii,** Mitropolie, 4 cam., 2 bai, 3 balcoane dec., et. 1, 89 mp, 1935, apt. terasa, lux, deosebit, proprietar ofer ap. vedere parc Mitropolie, luminos, pt locuit, firma sau investitie (10%/an), fara risc seismic, inspectat si asigurat Omniasig, colaborez cu agentii, **139.000 €;** ☎0742.972.851

190. **Unirii-Piata** Alba Iulia, penthouse 5 camere dec., et. 6/8, 263 mp, 2009, 2009 anul constructiei, oferta vanzare penthouse de 5 camere pe Strada Dem. Teodorescu, 263 mp, jacuzzi, 4 seminee, 5 boxe, centrala proprie, modern mobilat si utilat, et 6+7+8/www.realkom.ro **450.000 €;** ☎0723.620.114 natanael.postolache@realkom.ro

191. **Universitate,** CEC, Victoriei, Centrul Istoric dec., et. 6/6, 90 mp, 1980, bloc dupa cutremur, et. 6/6, foarte buna izolatie, renovat, dec., vedere superba Calea Victoriei, Lipscani, liber, multiple imbunatatiri **185.000 €;** ☎0735.883.452 daniel.enache@centralimobiliare.ro

192. **Vacaresti,** Parc Tineretului, semidec., et. 7/10, 84 mp, 1986, apartament 4 camere, semidec., vedere panoramica spre Delta Vacaresti, gresie, faianta, parchet, termopan, pret negociabil. **117.000 €;** ☎0732.940.970 florinalecu.tentant@yahoo.com

193. **Vitan** Mall, Casa De Pensii, dec., et. 2/4, 98 mp, 1991, 4 camere dec.e, vedere mixta, bloc de 4 etaje, renovat, centrala termica, parcare **134.000 €;** ☎0747.777.767/ 021.323.00.10 office@centralimobiliare.ro

194. **Vitan,** Anastasie Panu, dec., et. parter/8, 96 mp, 1984, vand apartament dec., ideal firma dar si locuinta, necesita amenajare, 2 gr sanitare, foarte spatios, zona linistita, loc de parcare. Acte la zi, cash/credit, vecinatati: Unirii, Decebal, Dristor, **123.000 €;** ☎0723.460.200/ 021.210.76.00 sweethome_imob@yahoo.com

195. **Vitan,** Casa de Pensii, renovat, semidec., et. 2/2, 134 mp, va propun un apartament frumos renovat, in care va putea muta direct in zona Vitan, Casa de Pensii. Apartamentul este situat la etajul 2 al unei case solide, **150.000 €;** ☎0722.732.975 axadomenii@yahoo.com

Case, vile

1. **1 Decembrie,** Green City Residence, S.U. 120 mp, curte 180 mp, 4 cam., 2009, la cheie, Complex Green City, 18km de Bucuresti (30 min pe ceas), vile 4 camere si 3 bai, 120 mp gradina, acces securizat, finisaje la alegere, centrala, familii tinere, restaurant in incinta, 85.000 eur+tva. **85.000 €;** ☎0725.579.402 vanzari@mygreencity.ro

2. **1 Decembrie,** vila P+M an 2008, 5 dormitoare, 480 mp teren S.U. 184 mp, curte 482 mp, 7 cam., 2008, **128.500 €;** ☎0731.301.900 cristian.grigore@reian.ro

3. **13 Septembrie** S.U. 165 mp, curte 160 mp, 2 cam., 2015, 1/1, apartament 95 mp+pod mansardabil 70 mp+curte 160 mp, **116.000 €;** ☎0723.627.543

4. **23 August** nr. 12, 3 cam., 1982, casa, curte 280 mp, cu toate utilitatile, **58.100 €;** ☎0755.058.215

5. **23 August,** 10 min metrou Republica, S.U. 50 mp, curte 130 mp, 2 cam., 1938, la cheie, casa de vanzare in cartier 23 August la 10 min metrou, 2 camere + 1 camera de vara, baie, bucatarie mobilata, centrala proprie, gresie, faianta, parchet, termopan, canalizare, gaze, acte complete. **67.000 €;** ☎0743.060.805

6. **23 August,** parc, vila 2005 cu 3 cam., 100 mp, S.U. 100 mp, curte 430 mp, 3 cam., 2005, la cheie, cartier 23 August va oferim la vanz pe langa parc un imobil constructie 2005 avand 3 cam., bucatarie, 2 gr. sanitare, centr. termica si asezata pe un teren de T= 430 mp cu D= 15 ml. Imobilul se vinde la 165.000 euro **165.000 €;** ☎0733.657.211 danyion67@yahoo.com

7. **25 km** de A1, S.U. 70 mp, curte 1600 mp, 2008, casa 3 camere, baie, bucatarie, negociabil, **42.000 €;** ☎0729.401.238

8. **Acasa** in Ciolpani S.U. 150 mp, curte 400 mp, 5 cam., 2009, la cheie, **84.900 €;** ☎0735.551.422 florin.toma@catoma.ro

9. **Acasa** in Militari S.U. 240 mp, curte 450 mp, 6 cam., 2013, la cheie, **345.000 €;** ☎0735.551.422 florin.toma@catoma.ro

10. **Adunatii** Copaceni, jud Giurgiu, S.U. 130 mp, curte 961 mp, 3 cam., 2017, in constructie, casa Adunatii Copaceni, judetul Giurgiu, suprafata construita 130 mp, teren 961 mp, **55.000 €;** ☎0730.075.774

11. **Afumati,** S.U. 350 mp, curte 750 mp, 7 cam., 2005, la cheie, Compania Procapital va ofera spre vanzare o superba casa intr-o zona plina de verdeata, la 5 minute de Primaria Afumati si 16 km de Piata Unirii. **205.000 €;** ☎0720.888.115

12. **Afumati,** Padurea Golasei, in mijlocul naturii S.U. 200 mp, curte 1000 mp, 5 cam., 2018, la cheie, floare de salcam, stil arhitectural -traditional romanesc. Printre pomi fructiferi, vita de vie nobila si copacei ornamentali, a luat fiinta o frumoasa casa romaneasca. Multe poze disponibile; **150.000 €;** ☎0740.111.969 liviu.marinel@rupi.ro

13. **Alexandria, la 6 km, jud. Teleorman, curte 2000 mp, 9 cam., baie, canalizare, geam termopan, boiler, stradal, curte mare; ☎0728.670.736**

14. **Alexandriei,** vila p+1e, S.U. 114 mp, curte 137 mp, 5 cam., 2017, la cheie, vila p+1e, Bragadiru, Soseaua Alexandriei, 114 mp utili, teren liber 97 mp, 5 camere, 3 bai, scara interioara, centrala, 2 parcari, se vinde la cheie. RATB in zona, **89.900 €;** ☎0762.050.880 nicusorvpopescu@icdd.ro

15. **Alexandriei-Haliu** S.U. 118 mp, curte 230 mp, 4 cam., 2018, la cheie, Str Rahovei, duplex, la cheie, va puteti alege parchetul, finisaje de calitate, gazul si curentul trase in casa, se accepta credit, **90.500 €;** ☎0722.465.875

16. **Antracit** Residence, proprietar vila individuala S.U. 233 mp, curte 396 mp, 6 cam., 2019, la cheie, 233 mp suprafata totala utila, teren 396 mp, 6 camere, 4 bai, vila individuala la cheie p+1+m, pret cu TVA inclusa. Detalii la telefon sau antracit.ro. Face parte din Ansamblul Antracit Residence 6. **214.900 €;** ☎0730.448.944 contact@antracit.ro

17. **Aparatorii** Patriei, Casa spatioasa, rezidential/birouri, 0% comision S.U. 327.00 mp, curte 968.00 mp, 7 cam., 2007, la cheie, **280.000 €;** ☎0737.989.041 contact@ramona-ursu.ro

18. **Aparatorii** Patriei, Casa spatioasa, rezidential/birouri, 0% comision S.U. 327.00 mp, curte 968.00 mp, 7 cam., 2007, la cheie, **280.000 €;** ☎0737.989.041 contact@ramona-ursu.ro

19. **Aparatorii** Patriei, sector 4, S.U. 129 mp, curte 150 mp, 4 cam., 2019, in constructie, proiect nou de 4 vile lipite, living, bucatarie, 3 dormitoare, 2 bai, scara catre mansarda, curte libera 120 mp, iesire catre metrou, STB, loc de parcare, se finiseaza pe gustul cumparatorului. **110.000 €;** ☎0761.833.311/ 0787.525.596

20. **Azuga,** Valea Prahovei S.U. 405 mp, curte 250 mp, 10 cam., 2000, la cheie, de vanzare vila mobilata si utilata complet, avand toate utilitatile in Azuga la 150 metri fata de partia de ski Sorica, s+p+3, living + dinning, bucatarie, bar, 10 camere, 8 bai, garaj, libera **145.000 €;** ☎0724.265.155 cir_marius@yahoo.com

21. **Baba** Novac, Bucuresti, S.U. 197 mp, curte 187 mp, 4 cam., 1932, la cheie, d+p+1+pod, zona de case -vile, stradal, deschidere la doua strazi, ideal sediu firma, cabinet notarial, avocatura etc. exclus intermediari !! **295.000 €;** ☎0721.764.444 valentinmurgan@yahoo.com

22. **Baba** Novac, Muncii, S.U. 100 mp, curte 150 mp, 4 cam., 1967, la cheie, casa single, 4 camere, 2 grupuri sanitare, 2 debarale, bucatarie mare, renovata recent, centrala termica, izolata, Curte 150 mp + 12 mp foisor, 3 locuri de parcare, toate utilitatirile. **165.000 €;** ☎0769.651.162

23. **Baicului,** str. Olimpiadei sector 2, S.U. 42 mp, curte 285 mp, 3 cam., 1976, demolabila, urgent casa legea 112, Baicului, Obor Kaufland Colentina **55.000 €;** ☎0785.920.059 Marius25822003@yahoo.com

24. **Balotesti** S.U. 250 mp, curte 2000 mp, 5 cam., 2016, la cheie, cu deschidere la lac, ponton, casa apartine unui arhitect, proiect unic, sau respectat cele mai exigente norme de constructie, sau folosit cele mai bune materiale, merita vazuta, faciliati la plata, rate, transe ! **290.000 €;** ☎0753.075.109

25. **Balotesti** (Ilfov) vand 2 case +1000 mp teren S.U. 460 mp, curte 1000 mp, 10 cam., 1995, casele se afla pe un teren de 1000 mp situat pe strada principala (Strada Unirii) la 1 km de DN1.Terenul este împrejumit cu gard de beton. **210.000 €;** ☎0763.100.210 awadahm@yahoo.com

26. **Balotesti** lac S.U. 200 mp, curte 1000 mp, 5 cam., 2016, la cheie, Vila 5 camere in Balotesti,la 15 min de Bucuresti, deschidere lac 30 ml, 350 mp construiti, teren liber cca 1.000 mp, toate utilitatile, intre vile locuite, drum de servitute **275.000 €;** ☎0727.279.336

27. **Balta** Neagra - Ilfov, S.U. 200 mp, curte 3380 mp, 5 cam., 2009, la cheie, 5 Km autostrada Bucuresti-Ploiesti, vila P+1+M, constructie 2009, curte 3380mp, 275mp construiti, gradina amenajata, solar legume, pomi fructiferi, 3 puturi, 2 hidrofoare, 3 bai, padure, liniste, disc **130.000 €;** ☎0722.874.772

28. **Balta** Neagra, Ilfov, S.U. 200 mp, curte 5500 mp, 5 cam., 2009, la cheie, 5 km autostrada Bucuresti-Ploiesti, vila P+1+M 2009, teren 5500 mp, din care 2100 mp livada de meri pe rod, gradina amenajata, solar legume, 4 puturi, 2 hidrofoare, fosa septica, strada asfaltata, disc. **160.000 €;** ☎0722.874.772

29. **Baltita** sat, S.U. 250 mp, curte 500 mp, 4 cam., 1960, demolabila, Sos. Bucuresti-Ploiesti, Buftea, DN 1A, km 48, zona curata, linistita si civilizata in apropiere rau Cricov si padure. Casa este batraneasca, locuibila **16.800 €;** ☎0734.499.769 nistorvali000@yahoo.com

30. **Baneasa** pod, sector 1, S.U. 105 mp, curte 200 mp, 3 cam., 1975, demolabila, Pod Baneasa, din str. Dobrogeanu Gherea, casa asezata pe teren T=205 mp, va oferim la vanz. o casa modesta din caramida 3 cam, situata pe o intrare din str. Dobrogeanu Gherea si avand toate utilitatile **95.000 €;** ☎0733.657.211 danyion67@yahoo.com

31. **Baneasa,** Benzinaria Mol, S.U. 244 mp, curte 400 mp, 7 cam., 2008, la cheie, vila duplex P+1E+M, 7 camere, suprf. construita 269 mp, an 2008, teren 400 mp, deschidere 16 ml, patru grupuri sanitare, terasa, 4 balcoane, centrala termica, aer conditionat, intabulat, negociabil. **280.000 €;** ☎0763.839.539/ 031.438.12.51 george@regalhouse.ro

32. **Baneasa,** Sisesti S.U. 230 mp, curte 447 mp, 5 cam., 2006, la cheie, vila duplex P+1E+M, 5 camere, suprf. construita 300 mp, an 2006, teren 447 mp, dubla deschidere 14/32 m, trei grupuri sanitare, garaj, libera, complex rezidential cu circuit inchis, acces lac, neg. **270.000 €;** ☎0763.839.539/ 031.438.12.51 george@regalhouse.ro

33. **Baneasa,** Sisesti, S.U. 240 mp, curte 250 mp, 6 cam., 2017, la cheie, NorthSide Residence este cel mai nou proiect rezidential in care imbinam armonios natura, confortul cu eleganta arhitecturii englezesti. Ansamblu este compus din patru case, p+2, **330.010 €;** ☎0721.155.555 contact@northsidepark.ro

34. **Barbu** Vacarescu, S.U. 80 mp, curte 156 mp, 3 cam., 1940, la cheie, Dinamo, vila tip duplex, dipsusa pe subsol (17 mp), parter (living, bucatarie si grup sanitar), etaj (2 dormitoare si baie mare) si pod. Suprafata constructie aproximativ 120 mp **149.000 €;** ☎0724.226.342/ 0722.816.821 cristian@k-imobiliare.ro

35. **Barca** Prahova, curte 315 mp, 4 cam., baie, bucatarie, anexe, apa, gaze, caramida, **63.000 €;** ☎0787.638.327/ 0762.966.973

36. **Basarabia** S.U. 500 mp, curte 366 mp, 11 cam., 2004, la cheie, Muncii, Basarabia, d+p+2+m, 11 camere, 500 mp locuibili,100 mp pe nivel, teren 366 mp, an 2004, finisaje lux, complet automatizata, pretabil locuinta, birou, cabinet medical, 49000 euro. **490.000 €;** ☎0772.145.406/ 0721.717.270 romica.capbun@alphadpi.ro

37. **Belvedere,** vanzari case, vile, S.U. 60 mp, curte 160 mp, 3 cam., 1945, la cheie, **115.000 €;** ☎0720.133.267 athos.imob@yahoo.com

38. **Berceni** S.U. 550 mp, curte 1000 mp, 5 cam., 2009, la cheie, Spectaculos, vila exclusivista Berceni, la doar 15 minute de centrul capitalei, 550 mp utili, complet mobilata si utilata, piscina, 2 centrale termice, incalzire in pardoseala, gradina amenajata. **399.000 €;** ☎0724.566.442 laurentiu@nlpartners.ro

39. **Berceni** S.U. 230 mp, curte 650 mp, 5 cam., 2010, la cheie, Vanzare vila Berceni, 5 cam., 3 bai, an 2010, iesire la doua strazi asfaltate, apa curenta, fosa de 20 mc, incalzire curent el. Mobilata, utilata, teren 650 mp. Pret 160.000 euro neg. Comision 2%, **160.000 €;** ☎0740.973.855/ 0723.460.200 fprotopopescu@gmail.com

40. **Berceni,** Aparatori, Boian, S.U. 75 mp, curte 115 mp, 4 cam., 2001, p+1, curata, gresie, faianta, parchet, termopan, usa metalica, mai necesita imbunatatiri, singur curte, libera, zona buna, **55.000 €;** ☎0768.756.617

41. **Berceni,** bd. Metalurgiei, sector 4 S.U. 105 mp, curte 100 mp, 4 cam., 2018, la cheie, Vila 4 camere 105 mp, curte proprie 109, Mall Grand Arena Lidl, Metalurgiei, Berceni, 105.000 euro **105.000 €;** ☎0735.527.098/ 0736.019.755 catalin.angheluta@sudrezidential.ro

42. **Berceni,** casa la gata, pret de apartament, credit S.U. 101 mp, curte 40 mp, 5 cam., 2017, la cheie, vila, finisaje lux, accept toate formele de plata-fara prima casa, loc de parcare, pret de apart, aproape mijloace transport, centrala termica, canalizare, nu fosa, apa, gaze, energie electrica, mutare imediata **75.000 €;** ☎0720.002.332/ 0747.121.325

43. **Berceni,** Comuna Berceni, S.U. 185 mp, curte 451 mp, 6 cam., 2010, la cheie, Vila p+1, superba, living, baie, dormitor, bucatarie, cam tehnica, sus 4 dorm 2 bai, la cheie, PVC Veka 5 cam, centrala gaz cu boiler, usa lemn, semineu, scara lemn masiv, usi Porta, semimobilata, acte **162.000 €;** ☎0728.092.281 domoestate@yahoo.com

44. **Berceni,** Grand Arena, mobilata, zona rezidentiala S.U. 300 mp, curte 357 mp, 7 cam., 2007, la cheie, vila p+1+m, compusa din 4 camere 210 mp utili + apartament 3 camere 70 mp cu intrare separata, teren 357 mp, finisaje lux, mobilata si utilata,3 terase, curte amenajata, acces privat, variante schimb; **330.000 €;** ☎0722.241.794 bogdan.ilioiu@gmail.com

45. **Berceni,** Ilfov S.U. 120 mp, curte 275 mp, 4 cam., 2019, la cheie, dezvoltare imobiliara completa de vanzare vila tip duplex in comuna Berceni, situata la 150 m de soseaua principala, zona noua si linistita de case **89.000 €;** ☎0722.684.768 raluca.dascalu@comunaberceni.ro

46. **Berceni,** Ilfov, vila P+1 S.U. 110 mp, curte 271 mp, 4 cam., 2019, la cheie, dezvoltator, va oferim spre cumparare o vila P+1, situata in comuna Berceni, intr-o zona noua de case, cu acces facil la soseaua principala. Vila este foarte bine construita, pe un teren de 271 mp. **84.900 €;** ☎0722.100.507 madalina.dinca@comunaberceni.ro

47. **Berceni,** la iesirea din comuna casa 4 cam, S.U. 90 mp, curte 400 mp, 4 cam., 2019, la rosu, su 90 mp, c-tie an 2019, teren 400 mp curent, gard beton, porti, magazie, put, tabla, la rosu (la caramida). Pret. 33.000 euro. Tel. **33.000 €;** ☎0744.570.957/ 0762.099.829 adalex-house@gmail.com

48. **Berceni,** Popesti Leordeni S.U. 112 mp, curte 150 mp, 4 cam., 2018, la cheie, Berceni, vila in sistem duplex, 4 camere, 112 mp utili, curte proprie 150 mp, finisaje la alegere, 2 locuri de parcare gratuite, constructie noua 2018, curte amenajata, bucatarie inchisa, terasa generoasa, **100.000 €;** ☎0727.239.293/ 0721.827.390 monu.ady@gmail.com

49. **Berceni,** str. Independentei 7, curte 810 mp, 5 cam., vand casa gaze, lumina, sos. principala, RATB, scoala, gradi la 50 m, constr. 106 mp, teren desc. 14 m, **60.000 €;** ☎0786.656.988

50. **Billa,** Ghimpati, 40 km de Bucuresti, S.U. 128 mp, curte 500 mp, 4 cam., 1950, la cheie, casa rustica, dependinte. Casa este functionala (congelator, frigider, aragz cu butelie, put+pompa, cablu, internet) acte la zi, drum asfaltat. pret neg., **15.000 €;** ☎0722.227.931/ 0722.227.931 adriana_icb@yahoo.com

51. **Bragadiru** S.U. 150 mp, curte 450 mp, 4 cam., 2012, la cheie, Casa individuala, P+1, compusa din living, bucatarie separata, camara, baie si dressing la parter. La etaj , 3 dormitoare (1 matrimonial) si 2 bai. Exterior, terasa 20m , beci de 20m. Curte libera 350m. **100.000 €;** ☎0735.866.556 klara_alexa@yahoo.com

52. **Bragadiru,** S.U. 320 mp, curte 1135 mp, 5 cam., 2006, la cheie, Bragadiru, P+1+M, 70 mp la mansarda, toate utilitatile imbunatatirii de lux si calitate superioara, impecabila. Se vinde mobilata si utilata exact ca in fotografii, acte. Pret negociabil. Zona superba 5. **370.000 €;** ☎0737.384.412 imobiliaretopcasa@yahoo.com

53. **Bragadiru,** Cartier Latin S.U. 200 mp, curte 480 mp, 4 cam., 2018, in constructie, Casa la Gri in Bragadiru, in spatele Cartierului Latin, 7 minute de mers pana in statia de autobuz (122, 222), zona linistita si civilizata, P+1E+M, 4 camere, 3 bai, 1 bucatarie, 2 zone depozitare, **200.000 €;** ☎0722.377.773 dan.raileanu@rdixplant.ro

54. **Bragadiru,** Haliu, str. Plevnei, S.U. 130 mp, curte 280 mp, 4 cam., 2018, la cheie, vand vila la cheie, P+E+POD, 3 dormitoare+living, 2 gr sanitare, dressing matrimonial, suprafata 130 mp, supr teren 278 mp, gaze, apa, canal, lumina, acte la zi.Toate utilitatile, apa, canalizare, gaz. **80.000 €;** ☎0785.184.370

55. **Bragadiru,** jud. Ilfov, S.U. 144 mp, curte 400 mp, 6 cam., 2018, la cheie, casa 6 camere, teren 400 mp, in Bragadiru **96.000 €;** ☎0720.888.055 claudiu.luca@procapitald.ro

56. **Bragadiru,** jud. Ilfov, S.U. 137 mp, curte 245 mp, 4 cam., 2017, la cheie, casa triplex Bragadiru 4 camere, teren 245 mp **79.000 €;** ☎0720.888.055 claudiu.luca@procapitald.ro

57. **Bragadiru,** jud. Ilfov, S.U. 200 mp, curte 500 mp, 5 cam., 2010, la cheie, vila individuala, 5 camere, 500 mp, finisaje de lux **188.000 €;** ☎0720.888.055 claudiu.luca@procapitald.ro

58. **Bragadiru,** Leroy Merlin, S.U. 100 mp, curte 150 mp, 4 cam., 2017, la cheie, vila duplex, in zona Bragadiru, pana in centura in spate la Leroy Merlin, 2 nivele, jos la parter living, bucatarie open space si o baie, la etaj 3 dormitoare separate, baie si balcon, finisaje noi, acte la zi **71.000 €;** ☎0786.325.404 mihai.publicimob@gmail.com

59. **Bragadiru,** Prelungirea Ghencea, S.U. 98 mp, curte 259 mp, 4 cam., 2008, la cheie, Cartier Latin, P+1, mobilata si utilata, vedere mixta, renovata, curata, centrala termica, aer conditionat, scara interioara, barbeque, contorizata, ideal investitie, pret negociabil. **162.000 €;** ☎0723.118.758/ 0723.118.760 stentorintermed@yahoo.com

60. **Bragadiru,** str. Lalelelor, 3 cam., termopane, beci, put, gradini (2) c. comercial, centrala gaz, terminat succesiunea, intoarcere SUA, schimb eventual casa (Ilfov), **45.500 €;** ☎0723.994.998

61. **Bragadiru,** vila p+1e, S.U. 114 mp, curte 137 mp, 5 cam., 2017, la rosu, ultima vila P+1E, Bragadiru, Soseaua Alexandriei. 114 mp utili, teren liber 180 mp, 5 camere, 3 grupuri sanitare, scara interioara, geamuri mari si camere spatioase. Contorizare individuala, centrala. **89.900 €;** ☎0762.050.880 nicusorvpopescu@icdd.ro

62. **Brancoveanu,** metrou S.U. 84 mp, curte 380 mp, 3 cam., 1951, la cheie, vanzare casa cu 80 mp si curte 380 mp, formata din 3 camere, baie, bucatarie, magazie, cu imbunatatiri g, f, p, t, um, ac, centrala proprie, constructie 1951, renovata, si reabilitata termic, **210.000 €;** ☎0749.199.195 ion@confortcasaimobiliare.ro

63. **Brancoveanu,** str. Dumbraveni 4D, S.U. 420 mp, curte 210 mp, 10 cam., 2008, la cheie, vila s+p+1+m, renovata complet, finisaje de calitate, parter: living, dining, bucatarie, baie, etaj: 3 dormitoare, 2 bai, mansarda open space, baie, demisol: 2 camere, garaj, baie, 10 min. metrou, **350.000 €;** ☎0723.500.717

64. **Branesti** Vadul Anei S.U. 80 mp, curte 1500 mp, 3 cam., 2008, la cheie, Casa cu 3 cam, toate utilitatile, acces imediat din sos principala, **75.000 €;** ☎0722.330.307/ 0723.272.097 carinaimobiliare@yahoo.com

65. **Branesti,** jud Ilfov, la doar 15 km de Bucuresti, S.U. 200 mp, curte 1400 mp, 6 cam., 2001, la cheie, de vanzare vila pozitie privilegiata pe malul lacului (o latura 60 ml). Vis a vis este padure de salcami si tei. Imobilul are o curte generoasa de 2315 mp. Suprafata construita 240 mp, utilila 200. **180.000 €;** ☎0722.304.224 gabrielcurca@gmail.com

66. **Brasov** S.U. 112 mp, curte 212 mp, 4 cam., 1947, la cheie, baie, bucatarie, pivnita- crama, pod inalt, libera, toate utilitatile, centrala termica noua (2018). **179.000 €;** ☎0741.124.400 nedcom.imob@gmail.com

67. **Breaza** S.U. 100 mp, curte 300 mp, 3 cam., 2005, la cheie, strada Carierei, intr-o zona deosebita, chiar lipita de terenul de golf, acceptam schimb cu garsoniera in Bucuresti, sau chiar plata in rate pe termen de maxim 5 ani, ocazie. **39.990 €;** ☎0753.075.109

68. **Breaza,** S.U. 400 mp, curte 2500 mp, 6 cam., 1994, la cheie, strada Carierei, lipita de terenul de golf, casa ramane mobilata utilata, s+p+2, ideal pensiune, azil, dar si locuit pentru 2 familii, teren de tenis, se poate vinde si in rate pe termen de 5 ani, ocazie **159.990 €;** ☎0753.075.109

69. **Breaza,** casa 10 camere, 740 mp, S.U. 740 mp, curte 5800 mp, 10 cam., 2000, **895.000 €;** ☎031.710.42.25 contact@casta.ro

70. **Breaza,** jud. Prahova S.U. 430 mp, curte 900 mp, 8 cam., 2005, la rosu, Vila s+p+e+m pretabila atat pentru locuit cat si pentru pensiune, pozitie excelenta, toate utilitatile, centrala. Casa construita solid, pereti ext. 60cm si termoizolatie. Necesita finisaje. Negociabil, **145.000 €;** ☎0732.011.538 marioara.ionescu@yahoo.com

71. **Breaza,** Prahova S.U. 120 mp, curte 2200 mp, 4 cam., 2019, in constructie, casa din lemn foarte bine realizata + 2200 mp stradal in padurice cu fir de apa, **44.000 €;** ☎0722.797.745 vlad_doro@yahoo.co.uk

72. **Breaza,** Prahova, str. Bucegi, S.U. 70 mp, curte 650 mp, 3 cam., 1974, casa cu teren intravilan deschidere 15 m, baie, bucatarie, hol, gr. sanitar, centrala, apa, gaze, curent, vie, pomi fructiferi, fantana, negociabil, **65.000 €;** ☎0731.437.910

73. **Bucur** Obor, Colentina, casa 5 camere, renovata complet, comision 0! S.U. 105 mp, curte 275 mp, 5 cam., 1960, la cheie, **215.000 €;** ☎031.630.89.34 contact@alexandrucordea.ro

74. **Bucuresti** S.U. 65 mp, curte 22 mp, 4 cam., 1990, in constructie, situata int-o zona linistita cu acces rapid la mijloace de transport, scoala. Casa are 4 camere dec.e baie si bucatarie, teren 240 mp. Constructia este din caramida + interior paianta + rigips. Libera **44.500 €;** ☎0773.929.072 mirceaefs@gmail.com

75. **Bucurestii** Noi, casa 9 camere, teren 1341 mp, deschidere dubla S.U. 500 mp, curte 1341 mp, 9 cam., 2009, **550.000 €;** ☎0731.301.900 cristian.grigore@reian.ro

76. **Bucurestii** Noi, Laromet, S.U. 536 mp, curte 500 mp, 8 cam., 2011, in constructie, proprietar vand sau schimb cu apartament 4 camere + diferenta de bani Vila d+p+e+m, 8 camere, 6 bai, living, zona linistita, constructie de caramida, izolatie de 10, **320.000 €;** ☎0721.334.661/ 0732.209.144 adriana.adi702@yahoo.com

77. **Bucurestii** Noi, Sf. Gheorghe Podului Straulesti M, S.U. 900 mp, curte 500 mp, 15 cam., 2007, la cheie, Bucurestii Noi langa statie metrou Straulesti 2 minute vila vanzare teren 500 mp, 900 mp construit 3 ap in vila cu intrari separate B+P+2Et+M are 2 intrari din 2 strazi diferite apa gaze curent 220 V-380 V. **650.000 €;** ☎0721.339.995/ 0747.176.811 mihaiamedeo@yahoo.com

78. **Budesti,** jud Calarasi, 40 km de Bucuresti S.U. 70 mp, curte 2000 mp, 2 cam., 2006, la cheie, casa, doua camere, baie, bucatarie, apa curenta, canalizare, 70 mp, din BCA, strada asfaltata, 40 km de Bucuresti, drumul na?ional spre Oltenita

Imobiliare vânzări CASE, VILE

146. **Comuna** Berceni S.U. 108 mp, curte 278 mp, 4 cam., 2016, la cheie, Vila caramida in duplex, zona superba, strada Primaverii, lac, restaurant Sabri Park, centru de echitatie Top Class ridding club. Ocazie. Intreg duplexul la pretul promotional de 103.000 euro, **53.900 €;** ☎0722.245.119 yvd_86@yahoo.com

147. **Comuna** Berceni, S.U. 140 mp, curte 273 mp, 3 cam., 2019, in constructie, casa individuala P+ Pod Inalt 140 mp zona noua com Berceni. P: Living, bucatarie, 2 dormitoare, 2 bai, camera tehnica. Pod: Spatiu depozitare.Se preda la cheie. An constructie: 2019. **62.000 €;** ☎0754.474.422 eduard.radu@yahoo.com

148. **Comuna** Berceni, S.U. 100 mp, curte 120 mp, 3 cam., 2019, la cheie, Comuna Berceni, case la pret de apartament. **58.900 €;** ☎0784.327.727 calinalex808@yahoo.com

149. **Comuna** Berceni, S.U. 120 mp, curte 200 mp, 3 cam., 2018, la cheie, duplex format fiecare din 3 cam., 2 bai dec., p+1+m la cheie cu utilitati, cad. si intbulare **77.500 €;** ☎0761.446.979/ 0748.551.054 silvia_eu2008@yahoo.com

150. **Comuna** Berceni, S.U. 54 mp, curte 310 mp, 3 cam., 1960, vand urgent sau schimb cu auto, poate fi cu motor mare + diferenta, variante. **27.000 €;** ☎0737.239.246

151. **Comuna** Berceni, casa p+m singur in curte, S.U. 110 mp, curte 300 mp, 5 cam., 2004, in constructie, fara finisaje. Va propunem pentru cumparare o casa in comuna Berceni, construita pe parter si pod inalt, din boltari de ciment, care se vinde in stadiul in care se afla, la tencuiala, fara finisaje, **42.900 €;** ☎0722.100.507 madalina.dinca@comunaberceni.ro

152. **Comuna** Berceni, Ilfov, S.U. 95 mp, curte 287 mp, 3 cam., 2019, la cheie, casa pe parter comuna Berceni, 3 camere. Casa se vinde la cheie, functionala 100%. **65.000 €;** ☎0729.555.187 mihaela.mazurchevici@comunaberceni.ro

153. **Comuna** Berceni, Ilfov, S.U. 115 mp, curte 250 mp, 4 cam., 2018, la cheie, Comuna Berceni, dezvoltator: vila individuala P+M, 3 dormitoare, 2 gr. sanitare, gaz, curent, drum asfaltat 80%, pietruit 20%. Complet finisata si bransata la utilitati. **77.900 €;** ☎0729.555.190 razvan.moldoveanu@comunaberceni.ro

154. **Comuna** Berceni, Miorita, 400 metri bulevard S.U. 126 mp, curte 223 mp, 4 cam., 2018, la cheie, ocazie, vila individuala, la cheie, distanta 2 km centura, vecini civilizati, asfalt la 200 m, vila p+1, 4 camere, 2 gr sanitare, centrala electrica, gazele sunt la poarta, acc credit, detalii la telefon, seriozitate, **95.000 €;** ☎0764.841.843/ 0740.687.595

155. **Comuna** Berceni, P+1, S.U. 120 mp, curte 250 mp, 5 cam., 2019, la cheie, 5 camere (4 dormitoare) + dependinte, 250 mp, gard de beton, gaze, curent, centrala, la cheie. Pret 82.000 euro. Tel. **82.000 €;** ☎0744.570.957/ 0762.099.829 adalexhouse@gmail.com

156. **Comuna** Berceni, vila 4 camere 218 mp, S.U. 218 mp, curte 450 mp, 4 cam., 2018, la cheie, locuinta individuala P+E deosebita, garaj si anexa beci S+P, comuna Berceni, teren 450 mp. Gard beton 2.20 m inaltime, terase acoperite si descoperite 40 mp. Curent, gaze, put forat, fosa septica. **119.000 €;** ☎0725.111.333

157. **Comuna** Berceni, vila 5 camere 196 mp, S.U. 196 mp, curte 450 mp, 5 cam., 2018, la rosu, locuinta individuala P+2E, comuna Berceni, teren 450 mp. Gard beton 2.20 m inaltime, terase acoperite si descoperite 23 mp. Tabla 0,6 mm, tamplarie Rehau 5 camere gri, izolatii exterioare 10-30 cm. **77.000 €;** ☎0725.111.333

158. **Comuna** Berceni, vila 5 camere garaj, teren 400 mp S.U. 160 mp, curte 400 mp, 5 cam., 2018, la cheie, aproape de DJ, asfalt, 160 mp utili, teren 400 mp utili, c-tie 2019, caramida, tabla, izolata, centrala, gard, la cheie. Pret 110.000 euro. Tel. **110.000 €;** ☎0744.570.957/ 0762.099.829 adalexhouse@gmail.com

159. **Comuna** Berceni, vila mobilata si utilata S.U. 230 mp, curte 600 mp, 7 cam., 2010, la cheie, vila p+1+pod, 5 dormitoare, 2 bai si un grup sanitar, bucatarie, living, 2 balcoane. Strada asfaltata. Deschidere la 2 strazi. Gaze+curent+cablu tv, internet. Este nelocuita de 1 an, mutare imediata. **112.000 €;** ☎0730.049.528/ 0770.684.724

160. **Comuna** Bradu, judet Arges, casa si teren 4200 mp S.U. 60 mp, curte 4200 mp, 4 cam., 1970, demolabila, teren intravilan; casa batraneasca 3 cam. ce necesita renovare completa sau poate fi demolata (~35 mp); casa din 1970 cu o camera si o mica bucatarie ce poate fi locuita (~25 mp), grajd, patul, hambar **40.000 €;** ☎0725.597.995

161. **Comuna** Dorobantu, direct proprietar schimb 3 camere, bucatarie, baie, toate utilitatile cu gars. cf. 3 sau vand; ☎0764.016.362

162. **Comuna** Dorobantu, jud. Calarasi, 3 cam., proprietar, super ocazie, bucatarie, baie, cu toate conditilie, ieftin, urgent, disc. ☎0764.016.362

163. **Comuna** Ileana, jud Calarasi, S.U. 52 mp, curte 1000 mp, 3 cam., 1960, casa batraneasca compusa din 3 camere, incalzire cu lemne, o plita+o soba de teracota functionale, necesita reparatii. Usi de inlocuit/gard. Facilitati: cablu TV/curent electric. **10.000 €;** ☎0744.324.934 florin_media@yahoo.com

164. **Comuna** Mogosoaia S.U. 100 mp, curte 200 mp, 3 cam., 2019, la cheie, Vand case, str. livezilor, p+1+pod, preturi de la 75000 euro, direct de la dezvoltator. Finisaje la alegere, fiecare dormitor beneficiaza de o baie individuala, dressing, Transport in comun. **75.000 €;** ☎0723.500.017 mazenelsolh@gmail.com

165. **Comuna** Radovanu, 40 km de Bucuresti, S.U. 71 mp, curte 1400 mp, 3 cam., 1976, la cheie, casa caramida si mansarda, invelita cu tabla, 3 camere, bucatarie, baie, anexe, la strada principala, in centru comunei, o zona frumoasa cu dealuri, ideala casa de vacanta, deschidere la sosea 53 mp. **15.500 €;** ☎0725.740.601

166. **Comuna** Vasilati, jud. Calarasi, str. Orhideelor nr. 32, vand casa curte, sup. 1.250 mp (casa+curte), acte la zi, **23.000 €;** ☎0722.902.099/ 0724.332.322

167. **Constanta,** Mamaia Sat, S.U. 1000 mp, curte 3000 mp, 45 cam., 2005, la cheie, Vanzare imobil tip hotel zona Mamaia Sat, 3.000 mp teren, 2.100 utili, 45 camere, imobilul se poate achizitiona si in rate. La pretul de vanzare se adauga TVA, 0% comision pt cumparator. **950.000 €;** ☎0722.702.564/ 0768.046.976 ioan.rusupfa@gmail.com

168. **Constanta,** Navodari, Mamaia sat, S.U. 240 mp, curte 400 mp, 11 cam., 2009, la cheie, vila 11 camere, dispusa: parter + 2 etaje, mobilat si utilat in zona Mamaia Sat, dispune de centrala termica proprie, constructie noua si are 240 mp utili si teren 400 mp, se poate vinde in rate, 0% comision **185.000 €;** ☎0722.702.564/ 0768.046.976 ioan.rusupfa@gmail.com

169. **Corabia,** jud Olt S.U. 65 mp, curte 752 mp, 3 cam., 1970, la cheie, casa curte, renovata recent, centrala pe lemne, termopan, gresie, faianta, 3 camere, hol, camara, baie, bucatarie. **34.900 €;** ☎0765.009.209

170. **Corbeanca** S.U. 164 mp, curte 340 mp, 5 cam., 2018, la cheie, casa Corbeanca 4 dormitoare, living, bucatarie 2 bai **135.000 €;** ☎0734.011.226/ 725736510 costelpacea@yahoo.co.uk

171. **Corbeanca** Ilfov Drumul Ogorului colt cu Frumoasa S.U. 140 mp, curte 324 mp, 4 cam., 2008, la cheie, Vanzare casa individuala Corbeanca. Vanzare casa P+1 cu o suprafata construita de 176 mp, edificata pe un teren de 326 mp. **139.000 €;** ☎0728.778.778 sebi@ascom.ro

172. **Corbeanca,** S.U. 146 mp, curte 365 mp, 5 cam., 2018, la cheie, casa individuala la curte 5 camere 3 grupuri sanitare camera tehnica Bucatarie terasa 18 mp doua balcoane termopan Salamander tabla Lindup. Caramida instalatii electrice si sanitare la alegere finisaje. **140.000 €;** ☎0731.510.854 ionut.epure@zonadesud.ro

173. **Corbeanca,** S.U. 180 mp, curte 852 mp, 4 cam., 2004, Padurea Petresti, vand vila superba P+1, suprafata teren 852 mp, suprafata construita 180 mp, amprenta 80 mp, 4 camere, centrala proprie, sauna, fosa septica, put, finisat, curte mare, **199.999 €;** ☎0747.140.370

174. **Corbeanca,** Laguna Albastra, Lac, S.U. 124 mp, curte 250 mp, 4 cam., 2019, la cheie, vila P+1, tip duplex, curte liberă- 180 mp, 124.15 mp utili totali, 51 mp+ 13.15 mp pe parter si 58 mp+ 2 mp balcon), finisaje la alegere. **99.000 €;** ☎0722.147.959 dragneaeurobest76@gmail.com

175. **Corbeanca,** Penny Market S.U. 120 mp, curte 338 mp, 4 cam., 2019, Casa Corbeanca, zona Penny Market, se vinde la alb, cu centrala termica si calorifere montate, exteriorul la gata, gresie scari, balcon, terasa. toate instalatiile sunt facute, utilitatile trase **110.000 €;** ☎0721.503.101 ateneumimob@gmail.com

176. **Corbeanca,** sat Petresti, Padurea Petresti, S.U. 150 mp, curte 405 mp, 4 cam., 2008, la cheie, 4 min de la DN1, casa P+E+pod, living cu bucatarie deschisa, 3 dormitoare, 3 gr. sanitare, mobilata si utilata, curte amenajata. **167.000 €;** ☎0722.393.151 libra.imobiliare@gmail.com

177. **Cornu, Prahova, S.U. 140 mp, 4 cam., 1993, casa caramida, zona centrala, living 30 mp, 2 bai, bucatarie, pivnita, pod mansardabil, garaj, toate utilitatile, facilitati, la 94 km de Bucuresti, proprietar, acte, 73.000 €; ☎0740.144.431/ 0732.996.105**

178. **Cornu, Prahova, zona centrala, S.U. 140 mp, curte 660 mp, 4 cam., 1993, 2 bai, bucatarie, pod mansardabil, garaj, sobe gaze/lemne, toate utilitatile, facilitati, acte proprietar, 71.000 €; ☎0740.144.431/ 0732.996.105**

179. **Cosoba-Giurgiu** S.U. 112 mp, curte 800 mp, 5 cam., 2010, la cheie, casa p+mansarda, s=112, 2 gr.sanitare, pod mansardabil, fosa septica, put cu hidrofor, centrala termica pe peleti, curent 220-380 v, teren 800mp/d=16ml. Padurea de tei la 400 m de casa. Merita vazuta. **100.000 €;** ☎0722.511.217/ 0762.628.915 office@cbs-imob.ro ,uigimob@yahoo.com

180. **Cotroceni,** 6 camere, 3 apartamente de 2 camere S.U. 140 mp, curte 3 mp, 6 cam., 1960, la cheie, ideal notariat, cabinete medicale, birouri, Bd. Eroilor, locatie deosebita, stradal, parter de bloc din 4 etaje, acelasi palier, 2 din 3 lipite, 89.000 euro/ apartament **267.000 €;** ☎0730.006.495/ 0727.706.366

181. **Crangasi,** S.U. 300 mp, curte 200 mp, 9 cam., 2011, la cheie, vila Crangasi, la 3 min. de metrou Crangasi P+1+M, 9 camere, 6 bai, parterul are 140 mp si este spatiu comercial, finisaje de lux, renovata in 2017, pretabila afacere sau locuit, mobilata, utilata **320.000 €;** ☎0723.049.152 any_nistor@yahoo.com

182. **Cretesti,** casa noua 3 camere, 90 mp, S.U. 79 mp, curte 182 mp, 3 cam., 2019, **66.000 €;** ☎031.710.42.25 contact@casta.ro

183. **Damaroaia,** Luptatorilor Bucuresti, S.U. 68 mp, curte 211 mp, 2 cam., 1970, casa modesta cu 2 cam, baie, hol, beci, bucatarie si alte anexe, incalzire centrala pe gaz, sobe teracota, parchet masiv, **100.000 €;** ☎0722.330.307/ 0723.272.097 carinaimobiliare@yahoo.com

184. **Dambovita, Blidari, S.U. 55 mp, 2011, zona mirifica, casa 2 camere, baie, bucatarie, toate utilatile, teren (livada) 2.200 mp, pomi fructiferi, vie, deschidere 22 m, ☎0736.158.283**

185. **Dambovita,** Tragoviste, Str. Crangului, Nr. 58 S.U. 200 mp, curte 3000 mp, 6 cam., 2002, la cheie, casa de vanzare, Targoviste, zona Priseaca. **150.000 €;** ☎0732.776.761/ 0760.722.162 raducosti_62@yahoo.com

186. **Dantelei, Drumul Taberei, proprietar, S.U. 150 mp, curte 250 mp, 5 cam., p+1, finisata, libera, mutare imediata, toate facilitatile, terasa, oferta verii valabila 20 august, 71.900 €; ☎0725.743.963**

187. **Dascalu,** S.U. 205 mp, curte 1700 mp, 7 cam., 2015, la cheie, la 15 minute de Bucuresti, locatie foarte buna, vila P+1+pod, constructie noua, finisaje de buna calitate, centrala termica, curte foarte mare, pret tentant **130.000 €;** ☎0730.993.333 tentantimobiliare@yahoo.com

188. **Decebal,** Voronet, Scoala Cezar Bolliac, S.U. 146 mp, curte 236 mp, 5 cam., 1940, la cheie, Piata Muncii, vila deosebita, 146 mp, 5 camere + 2 la demisol, 4 bai, 2 bucatarii, pod mansardabil, teren 236 mp, garaj, 2 locuri de parcare in curte, gradina superba, renovata 2007, zona exclusivista de case, acte in regula **300.000 €;** ☎0731.848.878 cristian@21imobiliare.ro

189. **Dimitrie** Leonida vila individuala 3 min metrou S.U. 305 mp, curte 580 mp, 6 cam., 2006, la cheie, Vila Individuala p+1+m, metrou Dimitrie Leonida 3 min, 6 camere, 580 mp teren, toate utilitatile. **255.000 €;** ☎0737.202.284/ 0737.202.280 tiberiu.necula@sudrezzidential.ro

190. **Dinicu** Golescu 65, S.U. 76 mp, curte 180 mp, 3 cam., 1912, demolabila, vand teren cu casa Dinicu Golescu 65, 46000 . **46.000 €;** ☎0721.211.239 cernat_e@yahoo.com

191. **Direct** proprietar vanzare vila Rahova, Alexandriei, Leroy comision zero S.U. 120 mp, curte 250 mp, 4 cam., 2019, la cheie, **85.000 €;** ☎0726.690.612 iulian.ianculescu@activimob.ro

192. **DN2, Km 44, Moviilita, iesire Afumati casa si hala S.U. 400 mp, curte 240 mp, 3 cam., 2018, la 30 min casa cu 3 camere si hala 400 mp, teren 2 hectare, livada cu pomi 400 si imprejmuire cu salcam, anexe 105.000 €; ☎0733.535.768**

193. **Doamna** Ghica, S.U. 118 mp, curte 130 mp, 4 cam., 2010, la cheie, vila de vanzare Doamna Ghica constructie 2010; **95.000 €;** ☎0764.174.141 massimo_dalgesso@yahoo.com

194. **Doamna** Ghica, str. Pancota, S.U. 450 mp, 2004, casa d+p+e+m, curte 150 mp, **300.000 €;** ☎0744.529.583

195. **Dobroesti,** Fundeni, Pantelimon, S.U. 110 mp, curte 200 mp, 4 cam., 2019, in constructie, ultimele vile din promotie, 2 bai, 3 balcoane, bucatarie mare inchisa, pod inalt de 70 mp utili, curte libera 100 mp, toate utilitatile, acces asfaltat, statie Ratb la 4 minute pe jos. **105.000 €;** ☎0761.309.031

196. **Dobroesti,** vila central 20 min. MegaMall, S.U. 220 mp, curte 1450 mp, 5 cam., 2005, in constructie, 15 min M C.Georgian, P+1E, garaj, balcon,3 gr sanitare, gresie, faianta, parchet, termopan, UM, ISN, IEN, AC, izolata, 2 centrale, tabla Lindab, pretabil locuit sau investite, **275.000 €;** ☎0726.664.381 valentin.florea@bvn.ro

197. **Domenii** - Agronomie S.U. 140 mp, curte 360 mp, 8 cam., 1998, la cheie, vila singur curte, S+P+1+M, 1998, 140mp./nivel, teren 360mp., D=15ml., necesita renovare, garaj, anexe, **365.000 €;** ☎0723.257.648/ 021.319.35.13

198. **Domnesti,** S.U. 180 mp, curte 140 mp, 6 cam., 2018, la cheie, casa de vanzare, proprietar, P+2E, 180 mp util, 220 mp construiti, 137 mp teren, 6 camere (4 dormitoare), 4 bai, bucatarie, debara, garaj, terasa, 3 balcoane. Toate utilitatile, se preda la cheie **85.000 €;** ☎0724.172.542 m_preda22@yahoo.com

199. **Domnesti,** S.U. 254 mp, curte 535 mp, 6 cam., 2009, particular vand vila (p+1), centrala termica pe gaz metan, canalizare, apa curenta, garaj, beci, situata in cartier cu case noi, strazi amenajate. **160.000 €;** ☎0722.232.517 s_medira@yahoo.com

200. **Domnesti,** Clinceni, S.U. 118 mp, curte 340 mp, 4 cam., 2018, la cheie, duplex langa cartierul Curtea Domneasca, str. Radului, Uverturii, p+1, 150 mp construiti, gaze, curent, canalizare, apa curenta, 3 bai, 3 dormitoare, living, bucatarie, dresing **87.900 €;** ☎0722.309.711 reluotelescu1@yahoo.com

201. **Domnesti,** Ilfov, S.U. 200 mp, curte 452 mp, 5 cam., 2018, la cheie, casa de vanzare in Bucuresti, Domnesti, p+1+pod, 5 camere, amenajari premium, 2 bai, bucatarie, gresie, faianta, parchet, scara interioara marmura, terasa, 2 locuri de parcare, centrala termica pe gaz. **155.000 €;** ☎0722.307.449/ 0722.133.124 succes.company@yahoo.com

202. **Domnesti-3-4** minute de Bucuresti S.U. 70 mp, curte 2545 mp, 3 cam., 1970, 1970 constructie, 3 camere caramida, teren 2545 mp, deschidere 10 ml, toate facilitatile, apa, canalizare, gaze, curent electric, cadastru si intabulare. **79.900 €;** ☎0731.144.153/ 021.231.23.18

203. **Dorobanti** Capitale, S.U. 300 mp, curte 263 mp, 10 cam., 1940, la cheie, casa vila S+p+1+M, amenajata la cheie, curte, garaj, cf, inchiriata in prezent, rog maxima seriozitate **765.000 €;** ☎0720.533.650/ 0760.978.331 teraimobiliare@yahoo.com

204. **Dorobanti,** Capitale S.U. 482 mp, curte 365 mp, 13 cam., 1930, la cheie, Compartimentarea interioara recomanda vila drept locatia ideala pentru birouri de lux, dar poate fi reamenajata cu usurinta pentru a obtine o resedinta privata de inalta clasa **1.900.000 €;** ☎0722.200.926/ 0722.339.400 catalina.avram@romconsulting.ro

205. **Dorobanti,** casa vila, S.U. 450 mp, curte 430 mp, 6 cam., 1939, proiect, Dorobanti, capitale Lascar Catargi, casa vila d+p+1+pod mansardabil, cf. libera teren 432 mp amprenta casei 170 mp, stare buna, necesita doare reparatii, renovare, rog seriozitate. Disc., **950.000 €;** ☎0760.978.331/ 0722.560.930 teraimobiliare@yahoo.com

206. **Dorobanti,** vanzare casa vila, S.U. 450 mp, curte 200 mp, 11 cam., 1939, la rosu, Dorobanti televiziune Primaverii casa vila s+p+3+m, proiect de consolidare cu autorizatie emisa, lift interior, 450 mp utili, 11 camere, 5 bai, arhitectura deosebita, cadastru cf, libera rog seriozitate. **1.150.000 €;** ☎0784.931.644/ 0722.560.930 teraimobiliare@yahoo.com

207. **Dorobantu,** sat Bosneagu S.U. 250 mp, curte 4000 mp, 6 cam., 2018, in constructie, vand teren si casa la 85 km de Bucuresti spre Calarasi, sat traditional, zona superba pe malul lacului Mostistea, la 1,5 km de padurea Varasti, 4000 mp teren, doua corpuri de casa, 2 magazii, pomi, etc **85.000 €;** ☎0761.448.737/ 0766.748.129 toma.alexandru@yahoo.com

208. **Dragomiresti** (12 km de p-ta Gorjului, Sat Bacu) S.U. 242 mp, curte 416 mp, 5 cam., 2010, la cheie, vila p+1+pod inalt, amp=120.mp, utila 242 mp, dubla deschidere, pereti caramida porotherm, izolata polistiren, toate utilitatile, garaj, beci, pavele, etc, zugravita complet interior-exterior la cerere. **120.000 €;** ☎0722.302.080

209. **Dragomiresti** Deal, Ilfov, curte 454 mp, patru case in zona dezvoltata, sc- 144, toate utilitatile, zona verde, toate actele, aproape de centura, **95.000 €;** ☎0723.616.711

210. **Dragomiresti** Vale S.U. 112 mp, curte 300 mp, 5 cam., 2017, la cheie, casa Dragomiresti Vale Ilfov, 5 camere, 4 dormitoare, teren 300 mp **85.000 €;** ☎0720.888.055 claudiu.luca@procapitald.ro

211. **Dristor,** Baba Novac S.U. 280 mp, curte 200 mp, 7 cam., 2014, la cheie, **280.000 €;** ☎031.630.69.36 robert@robertgagos.ro

212. **Drumul** Negru, Pipera, Erou Iancu Nicolae S.U. 330 mp, curte 1000 mp, 9 cam., 2003, la cheie, vanzare vila Drumul Negru, Pipera, lux, teren 1000 mp, subsol, parter, etaj, 9 noua camere, 4 patru bai, spatii depozitare, bucatarie, sala fitness, garaj, curte mare spatioasa, finisaje calitate. **620.000 €;** ☎0722.783.630 elena@pikaso.ro

213. **Drumul** Taberei, Ghencea, S.U. 136 mp, curte 110 mp, 4 cam., 2018, la cheie, Casa 4 camere situata in Bucuresti cu pozitie excelenta, finisaje lux, toate utilitatiile, bucatarie inchisa, 3 dormitoare, 3 bai, dressing, terasa, balcon,loc de parcare inclus, str. asfaltata, Ratb. **114.990 €;** ☎0720.134.876/ 0720.242.582 iuliatanasescu2000@yahoo.com

214. **Drumul** Taberei, metrou Ialomiţei, vile ANL, S.U. 84 mp, curte 84 mp, 3 cam., 2017, in constructie, vila 3 camere noua, finisata la gri, nelocuita, pod 24 mp cu placa de beton, mansardabil, bransata utilitati sect. 6, TVA 5%, acceptam credit, intabulare, acces rapid, 3 min Kaufland, fara comision. **110.000 €;** ☎0749.115.511 proprietatinoi@gmail.com

215. **Dumitrana,** Magurele S.U. 145 mp, curte 528 mp, 4 cam., 2015, la cheie, Casa in Dumitrana cu acces prin drum de servitute la aproximativ 80m de la drumul principal, 145 mp utili cu teren 528 mp. **117.000 €;** ☎0724.227.249 vilincuta@gmail.com

216. **Duplex** 5 camere 125 mp in Dumbravita S.U. 125 mp, curte 239 mp, 5 cam., 2019, **135.000 €;** ☎031.710.42.25 contact@casta.ro

217. **Eroii** Revolutiei, S.U. 185 mp, curte 80 mp, 5 cam., 2007, la cheie, trezorerie sector 4, 5 min de metrou si RATB, Aleea Solca 17A. Proprietar. Curte 35 mp,total teren 80 mp (6x13,5m), acces pe servitute latime 1,6 m. 5 camere, avans minim 50%. **115.000 €;** ☎0721.560.569/ 0760.554.410

218. **Eroii** Revolutiei, Pieptanari, intr. Sos Giurgiului S.U. 81 mp, curte 219 mp, 4 cam., 1960, aproape metrou, deschidere 10,70 m, casa caramida, baie, bucatarie, toate utilitatile, centrala proprie, casa necesita renovare, acces auto curte, acte proprietate, fara legea 112, curte individuala. **99.000 €;** ☎0745.067.409

219. **Frumusani,** DN4, casa rustica S.U. 140 mp, curte 985 mp, 5 cam., 1970, Vand casa rustica in Frumusani, DN4 sos. Bucuresti - Oltenita. Distanta 7 km- 10 minute fata de soseaua de centura Bucuresti. Compusa din 5 camere, terasa, baie, bucatarie, holuri, garaj, pivnita, foisor rustic **61.500 €;** ☎0760.699.993 marian_liz97@yahoo.com

220. **Frumusani,** la 18 km de Bucuresti, casa, se vinde cu tot ce este in casa si curte, 60.000 neg., ☎0722.574.199

221. **Fundeni** - Calarasi S.U. 180 mp, curte 1400 mp, 5 cam., 2016, la cheie, zona deosebita, accesibila, linistita, teren 1.400 mp, constructie P+1, 100 mp/nivel, 3 dormitoare, 3 bai, 3 terase, centrala, apa curenta, curte amenajata, complet mobilata si utilata, negociabil. **180.000 €;** ☎0727.987.855 romangheorghe.ro@gmail.com

222. **Fundeni-spital-sect.2,** Bucuresti S.U. 270 mp, curte 500 mp, 6 cam., 2010, la cheie, vila independenta, libera, unic proprietar, acte complete. Teren 500 mp, 270 mp utili, 3 nivele, 6 camere, 4 bai, 2 balcoane. Termoizolatie, termopan, lindab. **178.000 €;** ☎0727.361.250 petreptr@yahoo.com

223. **Fundulea** 25 km de Bucuresti pe autostrada A2 S.U. 170 mp, curte 2000 mp, 7 cam., 2007, la cheie, Vila la cheie an 2007 Gostilele Fundulea la 70 ml de lac pescuit la 25 minute de Bucuresti A2. Teren 2000 mp. 7camere , 2 bai , 1 bucatarie ,2 balcoane, dependinte. S utila 170 mp supravg video **100.000 €;** ☎0744.603.454/ 0744.647.442 mihai_ioanovici@yahoo.com

224. **Gara** de Nord, adiacent, vanzare casa vila, S.U. 94 mp, curte 340 mp, 3 cam., 2000, la cheie, str. Banat, casa parter 3 cam., 2 bai, bucatarie terasa, magazie, pivnita, bucatarie mob utilata complet, teren 340 mp, cf, centrala proprie, rog seriozitate **205.000 €;** ☎0784.931.644/ 0722.560.930 teraimobiliare@yahoo.com

225. **Garcina,** Piatra Neamt, S.U. 80 mp, curte 500 mp, 3 cam., 1975, la cheie, casa 3 camere+dependinte, 80 mp, baie, bucatarie, 2 verande, camara+pivnita, gradina+curte cu pomi 500 mp, canalizare, apa curenta, sobe, gaz pe rol, situata central Garcina, la sosea, 5 minute de Piatra Neamt. **28.000 €;** ☎0731.469.342

226. **Ghencea** rezidential S.U. 120 mp, curte 250 mp, 4 cam., 2018, la cheie, Ghencea, rezidential, vila noua, luxe, superba, practica, p+1+pod locuibil, curte 180 mp, toate utilitatile si facilitatile, in plus put apa propriu. Constructie super solida, siguranta, calitate, **81.500 €;** ☎0722.274.245/ 0769.647.350 grup_eurobric@yahoo.com

227. **Ghencea** rezidential, nou, finisat, S.U. 120 mp, curte 250 mp, 4 cam., 2017, la cheie, Ghencea, rezidential, vila noua, superba, p+1+ pod, 120 mp utili, curte 180 mp, toate utilitatile si facilitatile, plus put apa propriu, gard. Constructie solida, siguranta, lux, plus tva 5%. **81.500 €;** ☎0722.274.245/ 0769.647.350

228. **Ghencea** Verii, S.U. 190 mp, curte 250 mp, 4 cam., 2019, la cheie, Prelungirea Ghencea Maracineni duplex p+1+m teren 250 mp amprenta 70 +70 etaj 1+m 50 mp, constructie 2019, caramida izolat cu polistiren de 10 cm, se preda la cheie, centrala gaze, **88.000 €;** ☎0732.592.007 georgedann74@yahoo.com

229. **Ghencea,** Domnesti, str. Fortului, S.U. 149 mp, curte 250 mp, 4 cam., 2018, la cheie, duplex, 3 dormitoare, dressing, living, 2 bai, bucatarie, terasa, balcon, finisaje de lux, apa curenta, gaze, canalizare, asfalt, raport calitate-pret remarcabil, hai sa te convingi. **99.000 €;** ☎0723.122.530 teodora.pivniceru@yahoo.com

230. **Ghencea,** Drumul Taberei, Prelungirea Ghencea, S.U. 100 mp, curte 120 mp, 3 cam., 2019, la rosu, casa 3 camere P+1 et la cheie. Suprafata utila 100 mp. Living+dinning, bucatarie inchisa, 2 dormitoare, dressing-uri, 2 bai, curte amenajata, loc de parcare, str. asfaltata, iluminat public, Ratb. **99.990 €;** ☎0720.134.876 office@vanzare-case-si-apartamente.ro

231. **Ghencea,** rezidential, nou 2018, finisat, S.U. 120 mp, curte 250 mp, 4 cam., 2018, la cheie, vila noua, lux, superba, foarte solida, p+1+ pod locuibil, 120 mp utili, teren 250 mp, toate utilitatile si facilitatile, centrala gaz, plus put apa propriu. Constructie super trainica, comision 0, **81.500 €;** ☎0722.274.245/ 0769.647.350 grup_eurobric@yahoo.com

232. **Ghermanesti,** S.U. 1000 mp, curte 5346 mp, 24 cam., 2014, la rosu, Amplasat la o distanta de aproximativ 20 minute de Bucuresti, complexul rezidential aflat la 130 m de Sos. Ghermanesti, pe malul Lacului Snagov, va propune spre vanzare doua imobile in sistem duplex. **1.750.000 €;** ☎0722.200.926 catalina.avram@romconsulting.ro

233. **Ghimpati,** 30 km de Bucuresti, 4 camere, baie, bucatarie, caramida, apa curenta sau schimb cu ap. 3 camere confort 2, de preferat Prelungirea Ghencea; ☎0732.306.402

234. **Giulesti,** S.U. 99 mp, curte 395 mp, 3 cam., 1960, particular, vand casa 99 mp construita in 1960 si teren 395 mp cu deschidere 10 ml. Casa este construita din caramida, are 3 camere cu dependinte, fara imbunatatiri. Exista apa, curent electric, gaze. **110.000 €;** ☎0723.399.104

235. **Giulesti,** S.U. 30 mp, curte 216 mp, 2 cam., 1935, demolabila, vanzare casa veche cu 2 camere, Pinului , suprafata terenului de 216 mp in cadastru (fizic existand 250 mp), deschidere de 10 ml. Utilitatile zonei: apa, gaz, canalizare, asfalt in fata portii. **64.000 €;** ☎0762.093.000

236. **Giulesti,** Bucuresti, S.U. 140 mp, curte 150 mp, 5 cam., 2005, la cheie, vand casa Giulesti aproape de Rapid sect.1 compusa din d+p+e. Amprenta 82 m restul curte. La parter living, bucatarie deschisa, camara grup sanitar un dormitor lar la etaj 3 dormitoare+ baie+2 holuri. **132.000 €;** ☎0744.658.192/ 0723.314.740

237. **Giulesti,** casa, 406 mp, toate utilitatile S.U. 406 mp, curte 406 mp, 3 cam., 1960, demolabila, Sector 6. Casa individuala de vanzare zona Calea Giulesti, pe strada Calciu Marin, constructie din 1960, cu teren aferent de 406 mp, deschidere de 13 m, suprafata construita (casa + anexa) de 100 mp, **55.010 €;** ☎0735.100.039 contact@northsidepark.ro

238. **Giurgiu** judet, Mihailesti, sat Popesti, S.U. 65 mp, curte 450 mp, 3 cam., 2018, la cheie, case de vanzare la cheie, la 17 km de Bucuresti, **34.000 €;** ☎0773.828.566

239. **Giurgiu,** Crevedia, S.U. 250 mp, curte 3500 mp, 8 cam., 2011, la cheie, vand urgent vila p+1, piscina, camere 6+2, Judet Giurgiu, Crevedia, multiple imbunatatiri, mobilata, cadastru; ☎0722.547.414

240. **Giurgiului** Luica Dedeman S.U. 100 mp, curte 110 mp, 4 cam., 1980, la cheie, casa curte singur curte casa caramida locuibila st 200 mp 4 camere baie bucatarie centrala termica conditii bloc cadastru intabulare merita vazuta si cumparata. **80.000 €;** ☎0720.039.035/ 0761.609.243 columbia.imobiliar@yahoo.com

241. **Giurgiului,** Dedeman, S.U. 200 mp, 4 cam., 2005, toate utilitatile, izolata termic, incalzire centrala gaze, caramida, terasa, toate imbunatatirile, zona linistita, negociabil, **85.000 €;** ☎0721.764.791

242. **Giurgiului,** Sura Mare, S.U. 166 mp, curte 90 mp, 5 cam., 1940, la cheie, 5 camere, 2 bai, etaj P+mansarda, suprafata 166mp, curte 90mp, casa din caramida, garaj, acoperis din tabla, scara interioara, termopan, usa metalica, gaze, beci, canalizare, centrala termica, acte, **96.000 €;** ☎0743.060.805 contact@stevimobiliare.ro

243. **Glodeanu** Silistea. S.U. 101 mp, curte 3600 mp, 5 cam., 2010, la cheie, Vand casa in comuna Glodeanu Silistea, satul Cotorca, compusa din 2 dormitoare, una sufragerie, bucatarie, baie, hol, balcon, anexe, magazie, pivnita, plus solarii cu suprafata 2700 mp, negociabil, **30.000 €;** ☎0727.534.086

244. **Grand** Arena Mall, S.U. 150 mp, curte 100 mp, 4 cam., 2019, la cheie, vila 4 camere, curte 100 mp, sector 4, Grand Arena mall, summer sale! **98.000 €;** ☎0721.165.251/ 0722.338.342 anca@sudrezidential.ro

245. **Grand** Arena Mall, Metalurgiei, sector 4, Bucuresti S.U. 109 mp, curte 75 mp, 4 cam., 2018, la cheie, vila cu 4 camere, Bd. Metalurgiei, P+1E+Pod cu suprafata utila de 109.20 mp + 35 mp pod si curte 75.60 mp. Se preda finisata la cheie si se poate achizitiona prin orice tip de credit bancar. **100.000 €;** ☎0726.138.984/ 0724.205.825 adrian.gherman@sudrezidential.ro

246. **Green** City Residence, 1 Decembrie S.U. 120 mp, curte 180 mp, 4 cam., 2010, la cheie, Complex Green City, 18 km de Piata Unirii (30 minute), vile 4 camere si 3 bai, 120 mp gradina, acces securizat, finisaje la alegere, centrala, familii tinere, restaurant in incinta, 85.000 euro + TVA **85.000 €;** ☎0725.579.402 vanzari@mygreencity.ro

247. **Green** City Residence, 1 Decembrie, S.U. 120 mp, curte 180 mp, 4 cam., 2010, la cheie, Complex Green City, 18 km de Bucuresti (30 min pe ceas), vile 4 camere si 3 bai, 120 mp gradina, acces securizat, finisaje la alegere, centrala, familii tinere, **85.000 €;** ☎0725.579.402 vanzari@mygreencity.ro

248. **Green** City Residence, 1 Decembrie, S.U. 120 mp, curte 180 mp, 4 cam., 2009, la cheie, complex Green City, 18 km de Piata Unirii, vile 4 camere si 3 bai, 120 mp gradina, acces securizat, finisaje la alegere, centrala, familii tinere, facilitati in incinta, 85.000 eur+tva, **85.000 €;** ☎0725.579.402 vanzari@mygreencity.ro

249. **Gura** Vitioarei, Valenii de Munte, jud. Prahova, S.U. 170 mp, curte 1600 mp, 7 cam., 2007, la cheie, Gura Vitioarei,casa p+2+pod, vanzare sau inchiriere pe termen lung 1400 ron/luna, parte dintr-un duplex, partea stanga, (in planuri este ap.1), teren 1600 mp, 6

Imobiliare vânzări CASE, VILE

307. **Ostrov,** S.U. 220 mp, curte 5000 mp, 7 cam., 2014, la cheie, urgent vand casa sau schimb cu casa ap in Bucuresti. **45.000 €;** ☎0785.920.059 Marius25822003@yahoo.com

308. **Otopeni** S.U. 166 mp, curte 274 mp, 5 cam., 2007, la cheie, Vila de vanzare (casa duplex) situata in Otopeni, construita pe un teren de 274 mp, cu o suprafata utila de 166mp. Dispune de 2 locuri de parcare, unul in garaj si unul in curte. Se vinde mobilata. **172.000 €;** ☎0726.152.150

309. **Otopeni** - 23 August casa p+1 finalizata 2018 S.U. 135 mp, curte 250 mp, 4 cam., 2018, la cheie, vila in Otopeni, str 23 August, finalizata 2018, P+1, teren 250 mp, 4 camere dec.e, 135 mp utili, Stc 170 mp, toate utilitatile, pret 120000 euro neg, comision 0% **120.000 €;** ☎0743.040.140 tiberiu.maracine@gmail.com

310. **Otopeni** central, S.U. 200 mp, curte 700 mp, 7 cam., 2015, la cheie, Buna ziua, va atragem atentia cu vanzarea unei vile desfasurata pe 2 etaje cu o suprafata utila totala de 256 mp si un teren de 700 de mp, situata in Orasul Otopeni pe strada 1 Mai. **255.000 €;** ☎0727.090.488 radu@proestate.ro

311. **Otopeni** City Gardens, vile 4-5 camere, 0% comision S.U. 155 mp, curte 330 mp, 5 cam., 2019, la cheie, Faza 2, vile individuale cu 5 camere, 3 bai, s.c.=212 mp, teren 330 mp. Sau vile 4 camere, P+1, 120mp, teren 260mp. Finisaje la cheie 2019. Direct Dezvoltator. 0% comision. www.OtopeniCityGardens.ro **92.500 €;** ☎0749.800.400 sales@otopenicutygardens.ro

312. **Otopeni,** Ilfov, vila la rosu, 0 comision, S.U. 212 mp, curte 480 mp, 6 cam., 2013, la rosu, vila construita cu simt de raspundere, situata langa DN1 si centura Bucurestiului. Parter: sufragerie, bucatarie + terasa, birou, camera tehnica. Etaj: 3 dormitoare, 2 bai. Mansarda suprainaltata: spatiu liber. **99.000 €;** ☎0787.204.109 marius.ghita@remax.ro

313. **Otopeni,** Odai, casa 4 camere S.U. 130 mp, curte 287 mp, 4 cam., 2018, la cheie, 124000 E, teren 287 mp, casa 4 camere, 3 grupuri sanitare, teren 287 mp, P+1, duplex, deschidere 11, ampenta casei 70 mp. Centrala gaze, fosa si put. Curte libera 220 mp. Casele nu au perete comun, 124000 E. **124.000 €;** ☎0756.166.166

314. **Otopeni,** Odai, Ciprian Porumbescu, S.U. 167 mp, curte 330 mp, 5 cam., 2019, la cheie, vila P+1E+M incalzire in pardoseala, supr total constr 257 mp, include terasa, balc si sp de depozitare de 30 mp. Supr tot a terenului este de 330 mp. Se preda zugravita (Savan) si cu utilitati functionale. **135.000 €;** ☎0720.535.453 luciantrif30@yahoo.com

315. **Otopeni,** strada I.G.Duca, negociabil S.U. 225 mp, curte 993 mp, 6 cam., 2003, la cheie, Vila familiala /investi?ie, aproape DN1, central, dar „ca la tara":) 6 camere P+1+P mansardabil, 225 mp, teren 993 mp, parcare, deschidere stradala generoasa 70 m. Loc liniștit, spatios, luminos, echilibrat. **259.000 €;** ☎0721.425.421/ +34629075245 lilianaherescu@hotmail.com

316. **Otopeni,** Tunari, 23 August S.U. 112 mp, curte 97 mp, 4 cam., 2019, la cheie, Complex compus din 8 cladiri cu 71 de vile insiruite P+1 trei dormitoare trei bai, cu suprafete incepand cu 126 mp terasa 15 mp si gradina de 31mp si 167mp cu terasa 32mp, gradina 86mp. **70.000 €;** ☎0741.080.402 catalin@casaionescu.ro

317. **Otopeni,** vila individuala p+1+m, 295 mp, S.U. 295 mp, curte 456 mp, 6 cam., 2019, la cheie, teren 478 mp, Antracit Residence, vila individuala la cheie P+1+M, 6 camere, 295 mp utili, teren 478 mp, pret cu TVA 19 inclusa. Detalii la telefon sau antracit.ro. Face parte din Ansamblul Antracit Residence 6. **254.900 €;** ☎0730.448.944 contact@antracit.ro

318. **Pache** Protopopescu, str. Agricultori, 1/1, constructie caramida, 110 mp, o garsoniera + ap. 2 camere, cu toate utilitatile, pretabil clinica, cabinet avocat, cabinet medical, **110.000 €;** ☎0745.779.715

319. **Pache** Protopopesscu S.U. 450 mp, curte 90 mp, 5 cam., 2019, la rosu, Cladire situata pe str. Horei 2 bis, D+P+1+2+3Er , 450mp. Construiti la rosu+curte de 90 mp.utilitati: canalizare , curent, apa, gaze. Pret negociabil. **400.000 €;** ☎0723.458.428 adriana.costache@yahoo.com

320. **Pantelimon** Cora, vile finalizate S.U. 115 mp, curte 240 mp, 5 cam., 2019, la cheie, Ansamblu rezidential cu circuit inchis de vile tip triplex, situat la doar 5 minute de galagia si aglomeratia orasului, in imediata apropiere a hipermarketului Cora Pantelimon, pe sos.Cernica . **95.000 €;** ☎0728.879.797/ 0728.879.796 cernicabuilding@yahoo.com

321. **Pantelimon** oras, 4 camere, teren 367 mp S.U. 93 mp, curte 367 mp, 4 cam., 2018, constructie Bca 2018. Este formata din parter si pod mansardabil, la parter avand un living, 3 dormitoare, bucatarie si o baie. Pretul casei este la cheie cu toate utilitatile bransate, zona vile, **72.500 €;** ☎0727.917.777/ 0754.396.668 office@delpihouse-imobiliare.ro

322. **Pantelimon** Oras, Lebada, S.U. 300 mp, 2008, 6 dormitoare, 2 living, 2 bai, wc serviciu, 2 bucatarii, terasa, discutabil, **85.000 €;** ☎0771.576.049

323. **Pantelimon** Selgros S.U. 300 mp, curte 700 mp, 5 cam., 2010, la cheie, vila +1+masarda locuibila amprenta casei este de 100mp pe nivel gaze apa curent, renovata cu finisaje de lux, curte 700 mp curte este amenjata. **305.000 €;** ☎0729.419.330/ 0767.995.858 popescuion227@gmail.com

324. **Pantelimon,** Ilfov, casa nefinisata, living, 3 dormitoare, 2 bai, bucatarie, **16.500 €;** ☎0723.933.395/ 0767.257.959

325. **Pantelimon,** Ilfov, 3 cam., hol, bucatarie, baie, apa, canal, lumina, gaze, centrala, **33.500 €;** ☎0723.933.395/ 0767.257.959

326. **Pantelimon,** Ilfov, living, 2 dormitoare, bucatarie, mobilate, 2 bai, apa, canal, lumina, gaze, centrala si autoturism, negociabil, **69.500 €;** ☎0723.933.395/ 0767.257.959

327. **Pantelimon,** Ilfov, p+1, 200 mp, proprietate, rezistenta, zona neinundabila, acte la zi- 80.000 euro. 485 mp Bucuresti- 30.000 euro. Insista la telefon sa discutam; ☎031.436.26.35

328. **Parcul** Carol, Bucuresti, S.U. 65 mp, curte 80 mp, 2 cam., 1970, Particular vand casa in zona Eroii Revolutiei, Parcul Carol, str. Hategana, 2 camere, baie , bucatarie, debara, pivnita cu scara interioara din beton, curte, dec., multiple imbunatatiri, posibilitate etaj **81.000 €;** ☎0727.752.955

329. **Parcul** Carol, Fabrica de Chibrituri, S.U. 365 mp, curte 424 mp, 10 cam., 1950, la cheie, vanzare vila S+P+M, teren- 424 mp, curte libera 195 mp, amprenta- 229 mp, suprafata construita-440 mp, 365 mp utili, 8 camere+ Mansarda open space 163 mp, + 2 camere la subsol, + 20 mp pod, 2 bai. **299.000 €;** ☎0723.334.024 bbadrian@gmail.com

330. **Parcul** Carol, strada Concordiei, S.U. 96 mp, curte 214 mp, 3 cam., 1957, casa cu etaj, terasa, gradina amenajata pe teren in proprietate intabulat, Vecinatati: ultracentral, Unirii, parcul Carol, Tineretului, 11 iunie, Serban Voda, Dimitrie Cantemir. **205.000 €;** ☎0722.393.151 libra.imobiliare@gmail.com

331. **Parcul** Circului, vanzare casa vila, S.U. 250 mp, curte 240 mp, 4 cam., 1949, parcul Circului adiacent Judetului casa vila s+p+1+pod mansardabil, teren 240 mp, amprenta 99 mp, 4 cam., 2 bai, posibilitate mansardarte, cf libera, rog seriozitate. **325.000 €;** ☎0760.978.331/ 0722.560.930 teraimobiliare@yahoo.com

332. **Parcul** Circului-Tei S.U. 250 mp, curte 715 mp, 7 cam., 1940, casa interbelica, 7 camere, 3 bai, toate utilitatile, garaj, o curte generoasa, deschiderede 14 m. **310.000 €;** ☎0741.124.400 nedcom.imob@gmail.com

333. **Peris** S.U. 223 mp, curte 1163 mp, 9 cam., 2008, la cheie, vanzare casa, vila, an constructie, inceput 2005, terminat 2008, parter: living, 2 doua dormitoare, baie, bucatarie, spatii depozitare, semineu, finalizat complet cu finisaje moderne, etaj partial, **89.900 €;** ☎0722.783.630 elena@pikaso.ro

334. **Petre** Ispirescu, casa caramida su 100 mp, st 240 mp, apa, canal, gaze, centrala termica; ☎0724.129.669

335. **Piata** Domenii, S.U. 162 mp, curte 235 mp, 5 cam., 2009, la cheie, vanzare casa 5 cinci camere, moderna, spatioasa, **499.000 €;** ☎0722.783.630 elena@pikaso.ro

336. **Piata** Ferentarilor, curte 500 mp, 3 camere, baie, bucatarie, apa, canal, gaze, constructie caramida, acoperis tabla, sup. t. 500 mp, **68.000 €;** ☎0764.522.941/ 0722.655.435

337. **Piata** Muncii, S.U. 350 mp, curte 230 mp, 9 cam., 2000, la cheie, Vatra Luminoasa, constructie 2000, acces metrou/ stb, 350 mp, S+P+1+M, compartimentata 9 camere, bucatarie mare, 4 gs, 1 terasa, 2 balcoane, excelent impartita, foarte ingrijita, intima, garaj, curte cu flori **399.000 €;** ☎0728.415.944/ 0745.540.560

338. **Piata** Rahova, P+M, balcon, 2 camere, baie, bucatarie, gaze, sup. 30 mp, fara curte, cash, **24.000 €;** ☎0764.522.941/ 0763.378.077

339. **Piata** Rahova, 2 minute Mega Image Pucheni, vila, S.U. 146 mp, curte 215 mp, 5 cam., 2010, la cheie, vila P+1+pod in zona Piata Rahova, la 2 minute distanta de Mega Image Pucheni si 5 minute de statia de tramvai 32. Se vinde mobilata si utilata. **116.000 €;** ☎0723.095.532 andaros.imob@gmail.com

340. **Piata** Sudului, Berceni, Comision 0%, S.U. 99 mp, curte 311 mp, 3 cam., 1930, demolabila, Str. Relu Nr. 4, 1930, teren deschidere 13 m, necesita renovare, are potential de extindere, liniste, orientare Est si Sud, Sun Plaza, Scoala Nr. 190, World Class Sudului, Comision 0%, **158.000 €;** ☎0730.177.220 lucian.baciu@kw.ro

341. **Pieptanari** S.U. 150 mp, curte 175 mp, 7 cam., 2000, la cheie, Casa parter+ etaj Bulevardu Pieptanari constructie 2000, 7 camere 3 bai, 2 bucatarii, 2 holuri constructie bca izolat centrala gaze, semidstradal 2 statii ratb pana la metrou, foarte curata, merita vazuta. **75.000 €;** ☎0732.592.007 georgedann74@yahoo.com

342. **Pipera** hotel Alexander S.U. 300 mp, curte 320 mp, 4 cam., 2015, la cheie, exclusivitate! p+2, semifinisata, instalatii electrice si sanitaretrase, centrala proprie, incalzire prin pardoseala, 3 dormitoare, 3 grupuri sanitare, drum privat cu bariera, curent 380 w, dormitor de 30mp+dresing +baie **350.000 €;** ☎0727.279.336

343. **Pipera,** Azur, casa JB06, S.U. 120 mp, 5 cam., 2003, vand vila, 2 etaje, curte 120 mp, loc de parcare, **180.000 €;** ☎0755.058.215

344. **Pipera,** Bucuresti, S.U. 245 mp, curte 1150 mp, 5 cam., 2006, la cheie, va propunem spre vanzare o vila situata pe o strada larga si liniștita din zona Pipera si anume in preajma sediului BRD. **299.999 €;** ☎0721.682.891/ 0728.855.455 lau_iordanio@yahoo.com

345. **Pipera,** Strada Drumul Potcoavei, nr.55, vila nr.8 S.U. 226 mp, curte 272 mp, 6 cam., 2008, la cheie, comision 0, lancu Nicolae, vila cu 3 dormitoare, birou si mansarda. **265.000 €;** ☎+40731610000 nicolae.preda@kw.ro

346. **Pipera,** strada Erou Iancu Nicolae, nr. 85 t S.U. 374 mp, curte 500 mp, 9 cam., 2007, la cheie, comision 0, vila spatioasa (374 mp utili), stare impecabila, la 2 minute de Jolie Ville. **345.000 €;** ☎+40731610000 nicolae.preda@kw.ro

347. **Pipera,** Tunari, S.U. 120 mp, curte 500 mp, 8 cam., 2014, la rosu, p+1, 8 camere, la rosu, teren 500 mp. Constructie 2014, etaj si mansarda necompartimentata, 120 mp utili. **89.000 €;** ☎0731.144.159/ 021.231.23.18

348. **Pipera,** Vasile Alecsandri, complex rezidential, S.U. 115 mp, curte 50 mp, 4 cam., 2018, la cheie, 24 de vile insiruite, P+1E, 138 mp construiti, 115 mp utili, curte libera 50 mp, 4 camere (living + dining de 30 mp, 3 dormitoare situate la etaj), bucatarie, 2 bai, se vand la alb. **98.999 €;** ☎0722.147.959 dragneaeurobest76@gmail.com

349. **Pitesti,** Smeura S.U. 200 mp, curte 370 mp, 5 cam., 2014, la cheie, proprietar, casa deosebita p+1, 5 camere+ living, 3 bai si terasa de 6 mp la bucatarie. Se vinde mobilata/ nemobilata. Curte de 375 mp, amenajata frumos. Este constr 2014 si are garantie, **115.000 €;** ☎0744.649.427 madalina.tuca@gmail.com

350. **Plantelor,** Pache Protopopescu, S.U. 450 mp, curte 205 mp, 9 cam., 1940, la cheie, vila in piata Sf. Stefan, renovata premium ce pastreaza aerul boem al perioadei interbelice, dispusa pe 3 nivele cu doua intrari, curte stradala in care se poate parca. **750.000 €;** ☎0728.820.095/ 0725.074.444 sweethome_imob@yahoo.com

351. **Ploiesti,** zona Buna Vestire direct proprietar S.U. 96 mp, curte 295 mp, 3 cam., 1960, la cheie, Fac si un schimb cu imobil in Bucuresti garsoniera ori apartament / vand casa 3 camere in Ploiesti zona Dorobantu, strada Izvoare, singur in curte, are toate utilitatile. Va rog cititi la detalii, **65 €;** ☎0728.075.072

352. **Pogoanele,** jud. Buzau, vand casa 6 camere, S.U. 80 mp, curte 2800 mp, 6 cam., 1961, la cheie, S=80 mp, teren 2800 + 1600 vita-de-vie, lumina, canalizare, alimentare apa, zona liniștita, livada cu pomi fructiferi, situata central, strada asfaltata, toate actele. Pret discutabil **19.900 €;** ☎0728.091.640/ 0721.370.059

353. **Poiana** Campina S.U. 93 mp, curte 450 mp, 3 cam., 1995, Vand Urgent Casa Poiana Campina 93 mp si livada 450 mp, **45.000 €;** ☎0724.335.119

354. **Popa** Nan, Delea Veche, Calarasilor, S.U. 150 mp, curte 300 mp, 5 cam., 1960, la cheie, zona Popa Nan, casa 5 camere si dependinte, (2 corpuri de casa, pe un singur nivel), nerenovata, in stare buna, suprafata construita 150 mp, suprafata teren 300 mp d= 10 ml, toate utilitatile, libera **270.000 €;** ☎0752.036.997/ 0765.400.929

355. **Popesti** - Leordeni, S.U. 120 mp, curte 200 mp, 4 cam., 2018, la cheie, vila p+1+m, 4 camere, 2 bai, bucatarie, mansarda, placa si scari din beton peste etaj, terasa, loc de parcare, finisaje la alegerea clientului, toate utilitatile, cartier nou de vile, acte banca gata, **98.000 €;** ☎0731.510.863 bogdan.ungureanu@zonadesud.ro

356. **Popesti** Leordeni S.U. 120 mp, curte 130 mp, 4 cam., 2017, la cheie, casuta p+1+m, 4 camere, 3 bai, bucatarie, spatiu depozitare, mansarda, finisaje complete, placa si scari din beton peste etaj, bransamente si contorizari separate, curte si loc parcare, zona de case. **110.000 €;** ☎0731.510.863 bogdan.ungureanu@zonadesud.ro

357. **Popesti** Leordeni S.U. 145 mp, curte 200 mp, 4 cam., 2018, la cheie, vila foarte moderna, zona Sfinti, intrare Popesti, poze reale, living, bucatarie mare, 2 dormitoare, 3 bai, mansarda amenajata open space/ compartimentata **183.000 €;** ☎0787.672.421 valentina@tophome.ro

358. **Popesti** Leordeni centru, S.U. 78 mp, curte 100 mp, 3 cam., 2017, la cheie, casuta la pret de apartament, p + 1 + pod, 3 camere, pod izolat, loc de parcare, finisaje la alegerea clientului, bransamente la gaze, curent, apa, canalizare, centrala proprie, zona de case vinde si cu credit **75.000 €;** ☎0731.510.863 bogdan.ungureanu@zonadesud.ro

359. **Popesti** Leordeni vila individuala p+1+2+pod centru S.U. 160 mp, curte 170 mp, 4 cam., 2019, la cheie, vila individuala centru Popesti Leordeni P+2E+Pod, 4 cam, util 160 mp, teren 188 mp. Zona deosebit de frumoasa si de linistita. Zona veche a Popestiului. **120.000 €;** ☎0787.525.611 bogdan@tophome.ro

360. **Popesti** Leordeni Vile la super pret!!! S.U. 135 mp, curte 200 mp, 4 cam., 2019, la cheie, oferta vanzare vila tip duplex, curte 200 mp, suprafata utila 135 mp, 4 camere, living, bucatarie, 2 bai, 3 dormitoare, finalizate, predare la alb, toate instalatiile, termopan, zurgavit, curtea se amenajeaza, **87.000 €;** ☎0733.107.773

361. **Popesti** Leordeni, S.U. 101 mp, curte 215 mp, 4 cam., 2018, la cheie, casa ti duplex p+1+pod amenajat, se vinde complet finisata la cheie, racordata la toate utilitatile. Disponibila imediat. Se accepta orice tip de credit bancar. Pentru detalii suplimentare, **98.000 €;** ☎0725.382.190 iosif@sudrezidential.ro

362. **Popesti** Leordeni, S.U. 140 mp, curte 100 mp, 3 cam., 2016, la cheie, casuta p+1+m, 3 camere, 2 bai, bucatarie, spatiu depozitare, mansarda, finisaje complete, placa si scari din beton peste etaj, bransamente si contorizari separate, curte, loc de parcare, zona de case **80.000 €;** ☎0731.510.863 bogdan.ungureanu@zonadesud.ro

363. **Popesti** Leordeni, S.U. 120 mp, curte 100 mp, 4 cam., 2019, la cheie, casuta P+1+M, 4 camere, 3 bai, bucatarie, mansarda semi amenajata pt. locuit, placa si scara din beton peste etaj, spatii depozitare, terasa, loc de parcare, finisaje la alegere, bransamente la toate utilitatile **90.000 €;** ☎0731.510.863 bogdan.ungureanu@zonadesud.ro

364. **Popesti** Leordeni, S.U. 110 mp, curte 120 mp, 4 cam., 2018, la cheie, Casuta p+1+pod, 4 camere, 2 bai, bucatarie, spatiu depozitare, 2 balcoane, finisaje de exceptie - granit, centrala si calorifere Ferolli, bransamente si contorizari separate, curte, loc de parcare, zona de case. **92.000 €;** ☎0731.510.863 bogdan.ungureanu@zonadesud.ro

365. **Popesti** Leordeni, S.U. 77 mp, curte 38 mp, 3 cam., 2017, la cheie, de vanzare vile englezesti la pret promotional, doar 73625 E, cu avans minim 10.000 E (fata de pretul initial 83.900 euro),in zona de vile si case din orasul Popesti-Leordeni. Fara comision, direct dezvoltator. **73.625 €;** ☎0735.872.987/ 0720.063.459 ianis@sudrezidential.ro

366. **Popesti** Leordeni, S.U. 135 mp, curte 95 mp, 4 cam., 2019, la cheie, vila parter+ 2 etaje, situata in zona foarte buna cu regim de inaltime redus, strazi asfaltate si iluminate, bransament la toate utilitatile; se vinde finisata la cheie; **115.500 €;** ☎0787.672.421 valentina@tophome.ro

367. **Popesti** Leordeni, S.U. 250 mp, curte 560 mp, 6 cam., 2004, la cheie, vila deosebita, dormitor la parter, apropiere centru, teren 560 mp; vila are camere mari, dinning, dormitoare cu dressing si baie, terase, pivnita, bucatarie de vara; curte frumos amenajata; **170.000 €;** ☎0787.672.421 valentina@tophome.ro

368. **Popesti** Leordeni, S.U. 140 mp, curte 100 mp, 4 cam., 2018, la cheie, vila p+1+m, la cheie, acte gata, poze reale; comision 0. **86.000 €;** ☎0787.672.421 valentina@tophome.ro

369. **Popesti** Leordeni, S.U. 120 mp, curte 250 mp, 4 cam., 2018, la cheie, Vila P+1+Pod, 120 mp utili, 250 mp teren, 4 camere, bucatarie mare, 2 bai, spatii depozitare, finisaje de calitate, acces facil catre mijloacele de transport in comun, centre comerciale, scoli, zona de case **83.000 €;** ☎0731.510.863 bogdan.ungureanu@zonadesud.ro

370. **Popesti** Leordeni, S.U. 130 mp, curte 35 mp, 4 cam., 2019, la cheie, vila, P+1+M, zona de case, apropiere metrou tate utilitatile, strazi asfaltate; living, bucatarie inchisa, 3 dormitoare, 3 bai, terrasa, curte 30 mp, loc de parcare; **95.000 €;** ☎0787.672.421 valentina@tophome.ro

371. **Popesti** Leordeni, S.U. 103 mp, curte 58 mp, 4 cam., 2018, in constructie, vile insiruite Popesti Leordeni langa Primarie. **92.000 €;** ☎0730.855.555 simona.nistor@sudrezidential.ro

372. **Popesti** Leordeni, 20 min. metrou Dimitrie Leonida S.U. 120 mp, curte 100 mp, 4 cam., 2018, in constructie, Vila p+1+m, 4 camere, 3 bai, 3 balcoane, bucatarie, etaj doi amenajata pt locuit, placa si scari din beton peste etajul 1, terasa, loc de parcare, finisaje la alegerea clientului, toate utilitatile, cartier nou **110.000 €;** ☎0731.510.863 bogdan.ungureanu@zonadesud.ro

373. **Popesti** Leordeni, 4 min mers pe jos de metrou, S.U. 125 mp, curte 140 mp, 4 cam., 2012, la cheie, vila P+1+M 4min de metrou. 125 mp util. 140 mp teren. **133.000 €;** ☎0787.525.611 bogdan@tophome.ro

374. **Popesti** Leordeni, 600 m de primarie S.U. 80 mp, curte 100 mp, 4 cam., 2018, la cheie, oferta vila p+1+pod 3+1 cam, teren 100 mp, 600 m de primarie. **74.990 €;** ☎0787.525.611 bogdan@tophome.ro

375. **Popesti** Leordeni, aproape de metrou, S.U. 117 mp, curte 100 mp, 4 cam., 2016, la cheie, vila P+1+M, 12 min de mers pe jos pana la metrou Leonida, **87.000 €;** ☎0787.525.611 bogdan@tophome.ro

376. **Popesti** Leordeni, casa 3 camere, cel mai bun pret S.U. 80 mp, curte 25 mp, 3 cam., 2017, la cheie, structura beton, caramida porotherm, termoizolatie 10 cm, finisaje la alegere incluse, toate utilitatile, localizat Str. Intrarea Viilor nr. 23, pod mansardabil 35 mp, teren liber 25 mp, loc parcare. **75.000 €;** ☎0764.180.052/ 0768.397.773 office@nemarimobiliare.ro

377. **Popesti** Leordeni, casa 3 camere, centru, S.U. 80 mp, curte 25 mp, 3 cam., 2017, la cheie, cel mai bun pret structura beton, caramida porotherm, termoizolatie 10 cm, finisaje la alegere, toate utilitatile, localizat Str. Intrarea Viilor nr. 23, pod mansardabil 35 mp, loc parcare, curte 25 mp. **75.000 €;** ☎0764.180.052/ 0768.397.773 office@nemarimobiliare.ro

378. **Popesti** Leordeni, casa individuala, zona centrala, S.U. 138 mp, curte 140 mp, 4 cam., 2019, la cheie, constructie noua 2019, P+1et+M cu o suprafata utila de 138 mp, curte 140 mp, 4 camere, 3 grupuri sanitare. Toata utilitatile racordate pe reteaua orasului, finisaje incluse in pret, loc parcare. **125.000 €;** ☎0768.397.773/ 0764.180.052 office@nemarimobiliare.ro

379. **Popesti** Leordeni, langa metrou Leonida, zona buna S.U. 120 mp, curte 50 mp, 4 cam., 2018, la cheie, vila noua, foarte moderna, zona liniștita, aproape de metrou, finalizata, mutare imediata. Vila se vinde la cheie, cu finisaje la alegere, centrala, gradina amenajata, loc parcare, 3 terase, 3 bai. **109.500 €;** ☎0747.121.325 adrian@ansamblurinoi.ro

380. **Popesti** Leordeni, Primarie - Mega Image, S.U. 118 mp, curte 138 mp, 4 cam., 2018, la cheie, vila P+1+Pod, 4 camere, 3 bai, balcon generos si SU 117.50 mp + pod 50 mp si curte proprie de 136 mp cu 2 locuri de parcare incluse **91.500 €;** ☎0726.138.984/ 0724.205.825 adrian.gherman@sudrezidential.ro

381. **Popesti** Leordeni, primarie, S.U. 100 mp, curte 110 mp, 4 cam., 2018, la cheie, vila P+1E+Pod, finalizata, situata intr-un ansamblu de vile insiruite, in Popesti Leordeni, suprafata utila de 100 mp, la care se adauga podul cu suprafata de 35 mp si curte libera 110 mp. Mutare imediata **96.000 €;** ☎0726.138.984/ 0724.205.825 adrian.gherman@sudrezidential.ro

382. **Popesti** Leordeni, vila individuala la cheie, S.U. 110 mp, curte 160 mp, 4 cam., 2018, la cheie, vila P+1+M ce face parte dintr-un complex de 4 vile lipite, dispune de living generos, bucatarie, terasa, 2 dormitoare 3 bai, mansarda generoasa finisata in pret, curte amenajata. **105.000 €;** ☎0761.833.311/ 0787.525.596

383. **Popesti** Leordeni, vila P+1+Pod, S.U. 75 mp, curte 90 mp, 3 cam., 2018, la cheie, vila noua cu gradina la pret de apartament, living, bucatarie, 2 dormitoare, 2 bai, balcon, pod amenajat, loc de parcare inclus, zona liniștita de case, totul nou, contorizare individuala, **75.000 €;** ☎0761.833.311/ 0787.525.596

384. **Popesti** Leordeni,centru,dezvoltator,casa 3 camere, S.U. 80 mp, curte 25 mp, 3 cam., 2018, la cheie, structura beton, caramida porotherm, termoizolatie 10 cm, finisaje la alegere incluse, toate utilitatile, localizat Str. Intrarea Viilor nr. 23, pod mansardabil 35 mp, teren liber 25 mp, loc parcare; **75.000 €;** ☎0768.397.773/ 0764.180.052 office@nemarimobiliare.ro

385. **Popesti,** casa deosebita p+1+m 6 cam, teren 580 mp S.U. 253 mp, curte 580 mp, 6 cam., 2007, la cheie, casa individuala proprietar P+1+M situata pe langa primaria Popesti. Zona deosibit de buna. Curte foarte frumoasa, plina de veredeata. 6 cam, 4 bai, (dormitor matrimonial parter) Caragea. **170.000 €;** ☎0787.525.611 bogdan.caragea32@gmail.com

386. **Popesti,** vila duplex finisaje lux mutare imediata S.U. 126 mp, curte 200 mp, 4 cam., 2018, la cheie, vila duplex finisaje lux, mutare imediata, acte gata, toate utilitatile, contorizare individuala, suprafata utila de 126 mp + pod de 42 mp, curte de 101 mp, delimitata si imprejmuita cu gard **99.000 €;** ☎0733.182.994/ 0799.877.999

387. **Popesti,** zona Sfinti, S.U. 210 mp, curte 300 mp, 7 cam., 2010, la cheie, vila idividuala cu 7 camere situata la intrarea in orasul Popesti, beneficiaza de suprafata utila 210 mp si are curtea in suprafata de 300 mp, are 2 balcoane, o terasa si spatii de depozitare. **185.000 €;** ☎0722.519.815 mincaiulia@gmail.com

388. **Popesti-Leordeni** S.U. 210 mp, curte 500 mp, 5 cam., 2005, la cheie, Va oferim spre vanzare o vila individuala cu 5 camere si garaj, curte generoasa, situata la 14 minute de statia de Metrou Dimitrie Leonida, foarte aproape de marile centre comerciale din zona, **185.000 €;** ☎0737.202.284/ 0737.202.284 adina.dumitrascu@gmail.com

389. **Popesti-Leordeni** S.U. 130 mp, curte 120 mp, 4 cam., 2018, in constructie, Vila de vanzare in Popesti-Leordeni foarte bine impartita, zona doar de vile, la 10 minute de primarie, scoala, centru, Mega Image, banci, se vinde finisata la cheie si bransata la toate utilitatile, **115.000 €;** ☎0787.525.587 cristian.muresanu@yahoo.com

390. **Popesti-Leordeni** vila individuala de vanzare S.U. 130 mp, curte 307 mp, 3 cam., 2017, la cheie, vila de vanzare in Popesti-Leordeni, zona exclusiva de case noi, se vinde finisata si bransata la toate utilitatile, pentru informatii suplimentare. **130.000 €;** ☎0787.525.587 cristian.muresanu@yahoo.com

391. **Popesti-Leordeni,** S.U. 112 mp, curte 120 mp, 4 cam., 2018, in constructie, va propunem spre vanzare o vila tip duplex cu 4 camere, la etaj 3 dormitoare,o baie si 2 balcoane; la parter un living luminos,o bucatarie inchisa foarte spatioasa, zona noua Popesti-Leordeni, **95.000 €;** ☎0725.225.117 claudia@sudrezidential.ro

392. **Popesti-Leordeni,** Sfanta Agnes S.U. 103 mp, curte 52 mp, 4 cam., 2018, la cheie, vila Sfanta Agnes, Mega Image, 4 camere, la cheie **125.000 €;** ☎0734.826.639 tiberius@sudrezidential.ro

393. **Postavarului,** vila lux, multifuncționala, metrou S.U. 617 mp, curte 700 mp, 9 cam., 2012, la cheie, Postavarului, vila noua, lux, multifuncționala, ideal clinica, firma, locuit, supercocheta, foarte bine /calitativ construita, d+p+e+m, cate un apartament separat cu toate utilitatile pe etaj, curte, **860.000 €;** ☎0722.274.245/ 0769.647.350 grup_eurobric@yahoo.com

394. **Potlogi,** S.U. 80 mp, curte 1380 mp, 3 cam., 1954, la cheie, Casa din caramida in sat Pitaru, comuna Potlogi compusa din 3 camere, bucatarie + camara, pivnita, bucatarie de vara si anexe. Casa e invelita cu tabla iar gazele sunt la poarta, teren 1380 mp, deschidere 30mp. **19.000 €;** ☎0727.355.963 loredana.oncica@gmail.com

395. **Prahova,** Campina, Poiana Campina, S.U. 100 mp, curte 2200 mp, 4 cam., 1970, la cheie, vand casa, utilitati: apa, gaze, fosa, centrala, termopane, casa locuibila. Toate actele la zi, pret negociabil, acces gara, acces auto, **60.000 €;** ☎0722.617.815

396. **Predeal** Cioplea Office, S.U. 240 mp, curte 250 mp, 8 cam., 2004, la cheie, vand vila Predeal Office, D+P+E+M inalta, complet utilata, suprafata utila 240 mp, amprenta la sol 60 mp, pe un teren de 250 mp. Vila este din caramida, construita in 2004, toate utilitatile, 7 camere+ I. **78.000 €;** ☎0799.884.139 zepelinului29@yahoo.com

397. **Prelungirea** Ghencea S.U. 200 mp, curte 500 mp, 4 cam., 2012, la cheie, Vand vila p+1e, 200 mp, plus 29 mp de garaj cu terasa si 500 mp de teren. Constructia se afla la stadiul de alb sunt montate inst. electrice si sanitare, calorifere. Curentul si gazele sunt la poarta. **116.000 €;** ☎0766.143.399/ 0764.711.933 florin_bobocea@yahoo.com

398. **Prelungirea** Ghencea vila S.U. 110 mp, curte 250 mp, 4 cam., 2019, la cheie, vila Prelungirea Ghencea cu 4 camere, 250 mp teren, 2 bai, terasa, 2 locuri parcare intr-un proiect de case cu circuit inchis. Acces rapid catre Auchan, Plaza Romania, scoli si gradinite **90.500 €;** ☎0725.885.866/ 0725.885.844 office@westimob.ro

399. **Prelungirea** Ghencea vila, Cartierul Latin, S.U. 145 mp, curte 500 mp, 4 cam., 2015, la cheie, vila deosebita, construita in 2015, amplasata in Prelungirea Ghencea, pe o strada asfaltata, foarte linistita, numai cu vile cochete. Terenul total este de 475 mp si suprafata utila de 145 mp. **205.000 €;** ☎0725.885.866/ 0725.885.844 office@westimob.ro

400. **Prelungirea** Ghencea, S.U. 120 mp, curte 250 mp, 4 cam., 2019, la cheie, vila are o suprafata construita de 140 mp si o suprafata utila de 120 mp, avand regimul de inaltime P+1+P. Suprafata teren: 250 mp **93.500 €;** ☎0725.885.866/ 0725.885.844 office@westimob.ro

401. **Prelungirea** Ghencea, Bragadiru, strada Topazului S.U. 204 mp, curte 180 mp, 5 cam., 2018, in constructie, Case 204mp tip triplex (extremitatile 102000 mijlocul 100000) gradini 180 m, curte si intrare proprie fiecare, toate utilitatile, direct dezvoltator.Prelungirea Ghencea, str Topazului, **100.000 €;** ☎0766.723.253/ 0766.425.876 anunturi@abonamenteservice.ro

402. **Prelungirea** Ghencea, Dantelei, dezvoltator S.U. 160 mp, curte 230 mp, 5 cam., 2019, la cheie, Vila P+1+M cu teren 230mp intr-un complex de vile, gaze, apa, canalizare, cu toate finisajele incluse. **99.000 €;** ☎0725.885.866/ 0725.885.844 office@westimob.ro

403. **Prelungirea** Ghencea, Margelelor, S.U. 130 mp, curte 250 mp, 4 cam., 2019, la cheie, vila are o suprafata construita de 155 mp si o suprafata utila de 125 mp, avand regimul de inaltime P+1+P. Suprafata teren: 250 mp. **93.500 €;** ☎0725.885.866/ 0725.885.844 office@westimob.ro

404. **Prelungirea** Ghencea, nr 264A, sector 6, S.U. 204 mp, curte 120 mp, 5 cam., 2018, in constructie, case tip duplex 140000 direct dezvoltator, s utila 204 m, teren 120 m, avand fiecare curte proprie, bransate la toate utilitatile. Bucuresti, Prelungirea Ghencea 264A, sector 6, Georgiana. **140.000 €;** ☎0766.723.253/ 0766.425.876 anunturi@abonamenteservice.ro

405. **Prelungirea** Ghencea, Sos Alexandriei, Fortuna S.U. 84 mp, curte 180 mp, 4 cam., 2019, la cheie, Vila la pret de apartament, 84mp utili, teren 180mp, gaze, curent, canalizare. Apropie de Fortuna Residence unde gasim gradinita, Mc donalds, Penny Market etc **76.900 €;** ☎0725.885.866/ 0725.885.844 office@westimob.ro

406. **Prelungirea** Ghencea, str Magnoliei, S.U. 204 mp, curte 140 mp, 5 cam., 2018, in constructie, case 204 m tip triplex, extremitatile 120000 mijlocul 115000 , gradini 140 m extremitatile, mijlocul 60 m, curte si intrare proprie fiecare, toate utilitatile. Prelungirea Ghencea Magnoliei. **115.000 €;** ☎0766.723.253/ 0766.425.876 anunturi@abonamenteservice.ro

407. **Primaverii** S.U. 550 mp, curte 1258 mp, 10 cam.,

Imobiliare vânzări CASE, VILE

467. **Stoilesti,** R. Valcea, 1980, casa de vacanta, cu teren intravilan + teren extravilan + padure = 3.500 mp, **17.000 €;** ☎0727.718.036

468. **Strada N. D. Cocea, sector 5, casa 3 camere, baie, bucatarie, centrala electrica, apa, canal, gresie, faianta, parchet, zona liniştita; 85.000 €;** ☎**0765.662.760**

469. **Sulina,** Letea, Delta Dunarii, jud. Tulcea, S.U. 210 mp, curte 7500 mp, 5 cam., 2012, la cheie, vand proprietate deosebita, spatioasa, cu teren in Delta Dunarii, langa padurea seculara, ideal pentru familie, pensiune, afacere, locuit. Antistress si bio pur. **75.000 €;** ☎0722.274.245/ 0769.647.350 grup_eurobric@yahoo.com

470. **Super** Oportunitate, comsion 0 % vila Pipera, Str. Mircea cel Batran S.U. 256 mp, curte 395 mp, 6 cam., 2006, la cheie, **269.000 €;** ☎0723.325.257 contact@mihaelaanton.ro

471. **Sus** in deal e o casa. Si multe altele pentru o afacere aproape la cheie, Drajna de Jos S.U. 140 mp, curte 43960 mp, 7 cam., 2006, la cheie, **300.000 €;** ☎0748.889.926 ionut.stancu@imobiliareacasa.ro

472. **Telega,** Prahova, S.U. 130 mp, curte 1375 mp, 3 cam., 2010, la cheie, casa de vanzare, construita in jurul anului 1930 si renovata complet in 2016, situata in Telega Vale. **51.000 €;** ☎+40724517673 r_stoica@me.com

473. **Televiziune,** str. Mora S.U. 250 mp, curte 475 mp, 6 cam., 1940, demolabila, Televiziune-Grigore Mora, se vinde parte dintr-o vila construita in peeioada interbelica. Din vila care are (D+P+1+M). Se vinde demisolul, etajul 1, mansarda si terenul care inconjoara proprietatea. **650.000 €;** ☎0755.123.300

474. **Theodor** Pallady - Sector 3 S.U. 380 mp, curte 300 mp, 12 cam., 2019, in constructie, proprietar, vand bloc de locuinte P+2E situat intr-o zona in plina dezvoltare, se afla in stadiul de constructie in proportie de 60%, contine 6 apartamente (2 apart./nivel), ideal investitie! **107.000 €;** ☎0764.721.017 evo.imobiliar@gmail.com

475. **Tineretului,** Liceul Sincai, Parcul Carol, S.U. 50 mp, curte 95 mp, 3 cam., 1935, la cheie, particular, 3 camere, semidec.e, parter, singur curte, teren 95 mp, dubla deschidere, suprafata construita la sol 60 mp, constructie caramida portanta, pod inalt (posibilitate mansardare), pivnita, garaj. **125.000 €;** ☎0722.216.231

476. **Tintava,** 18 km de Bucuresti, la pret de apartament S.U. 400 mp, curte 2732 mp, 8 cam., 1982, la cheie, Vila p+1 langa Buc, gresie, faianta, parchet si termopan, apa retea, curent 220/ 380, CT pe lemne si electrica, garaj, curte pavata, gradini cu: flori perene; gazon, foisor, brazi/pini; de legume; vie pe rod; pomi fructiferi **85.000 €;** ☎0727.302.979 castelanu07@yahoo.com

477. **Titan,** S.U. 125 mp, curte 233 mp, 3 cam., 2015, la cheie, Titan, Auchan, casa constructie 2015, p+m, amprenta 65 mp, 2 camere, baie, bucatarie la parter, iar mansarda este open space, mobilata si utilata, terenul are o suprafata de 233 mp, cadastru, intabulare. **105.000 €;** ☎0763.836.939/ 0731.169.114 realestate.sedmag@gmail.com

478. **Titan,** 1 Decembrie 1918, S.U. 123 mp, curte 140 mp, 4 cam., 2019, la cheie, Louisiana Home-Vila "la cheie" in sectorul 3, zona Auchan Titan. **187.000 €;** ☎0737.811.000 ruxandra@zonadesud.ro

479. **Titan,** 1 Decembrie 1918, S.U. 123 mp, curte 140 mp, 4 cam., 2019, la cheie, vila la cheie Titan, 1 Decembrie 1918. Ofer catre achizitie o vila ce face parte dintr-un ansamblu rezidential alcatuit din 8 vile din vecinatatea bulevardului 1 Decembrie 1918. **178.000 €;** ☎0737.811.000 ruxandra@zonadesud.ro

480. **Titan,** 1 Decembrie, S.U. 150 mp, curte 140 mp, 4 cam., 2019, la cheie, parter: living, bucatarie inchisa, baie,loc depozitare, etaj 1: doua dormitoare, baie, terasa, mansarda: dormitor, baie, terasa. **178.000 €;** ☎0731.510.854 ionut.epure@zonadesud.ro

481. **Titan,** Auchan, vila cu piscina, S.U. 160 mp, curte 1300 mp, 5 cam., 2002, la cheie, vila constructie 2002, S+P+M, 5 camere, 3 grupuri sanitare, camera tehnica, adapost ALA, terasa, piscina semiolimpica, foisor, gratar, grup sanitar exterior, magazie. Teren in suprafata de 1300 mp, curte pavata. **530.000 €;** ☎0763.836.939/ 0731.169.114 realestate.sedmag@gmail.com

482. **Titan,** Palady, zona Opel 600 ml, S.U. 165 mp, curte 240 mp, 5 cam., 2020, proiect, Ansamblu compus din 2 unitati sistem duplex aflat la 600 de metri de rep. Opel, fiecare avand 5 camere, 3 bai, bucatarie, terasa 2 locuri de parcare, bransate la utilitati orasului 1,1 km metrou 1 Decembrie. **135.000 €;** ☎0741.430.423/ 0771.313.345

483. **Titan,** Trapezului, S.U. 340 mp, curte 620 mp, 5 cam., 2009, la cheie, vila la cheie, P+1+M, c-tie 2009, zona liniestita de case vile, mobilata si utilata ca in poze, ideala locuinta familie, vecinatati: Nicolae Grigorescu, 1 Decembrie 1918, Theodor Pallady **370.000 €;** ☎0758.074.444/ 021.210.76.00 valigeorgescu88@gmail.com

484. **Titu,** jud. Dambovita S.U. 75 mp, curte 1200 mp, 4 cam., 1974, Titu, jud. Dambovita, casa caramida, 4 cam, supraf. utila 75 mp, (suprf. cons 100 mp), an 1974, teren 1.200 mp, deschidere 25 ml, anexe, curent tras (gaz, apa si canaliz la poarta), asfalt, 16.000 eur **16.000 €;** ☎0723.886.227/ 0245.652.390

485. **Toamnei,** S.U. 290 mp, curte 122 mp, 6 cam., 2000, la cheie, D+P+3, s utila 213 mp, s utila totala 290 mp, s teren 122 mp, renovata total, finisaje calitate. **410.000 €;** ☎0720.663.399 siadconcept@gmail.com

486. **Topoloveni Arges, 5 km spre deal, vila 3 camere+ 2 mansarda, gaze, apa, canalizare, curte 1.600 mp, pomi, vie, flori, foisor din lemn. Pozitie intre dealuri, asfalt tot drumul. Merita sa o vedeti, 1.200 €;** ☎**0721.235.916**

487. **Torino** Montalenghe Italia curte 320 mp, 8 cam., casa in Italia complet mobilata si recent renovata. **120.000 €;** ☎0742.668.217 valentintirgo@gmail.com

488. **Tunari** case tip duplex si single S.U. 88 mp, curte 198 mp, 2 cam., 2018, in constructie, Tunari, ansamblu inchis, cu drum acces, iluminat public, ansamblu de 20 locuinte, 14 tip duplex, preturi de la 65.000 euro+tva 5%, 6 locuinte tip single preturi de la 70.000 euro+tva 5%, ☎0726.176.821/ 0723.620.254

489. **Tunari** Duplex S.U. 137 mp, curte 248 mp, 4 cam., 2019, Tunari-Str. George Cosbuc 137mp utili,248mp teren. **140.000 €;** ☎0756.520.671

490. **Tunari** str. Stefan cel Mare, case duplex si single S.U. 88 mp, curte 198 mp, 2 cam., 2018, in constructie, ansamblu inchis in Tunari, cu drum acces, iluminat public, ansamblu de 20 locuinte, 14 tip duplex, preturi de la 65.000 euro + TVA 5%; 6 locuinte tip single preturi de la 70.000 euro + TVA 5% ☎0726.176.821/ 0723.620.254

491. **Tunari,** case duplex si single S.U. 88 mp, curte 198 mp, 2 cam., 2018, in constructie, ansamblu de 20 locuinte, 14 tip duplex, preturi de la 65.000 euro + TVA 5%; 6 locuinte tip single preturi de la 70.000 euro + TVA 5% in Tunari, ansamblu inchis, cu drum acces, iluminat public ☎0726.176.821/ 0723.620.254

492. **Tunari,** case tip duplex si single, S.U. 88 mp, curte 198 mp, 2 cam., 2018, in constructie, Tunari, ansamblu inchis, cu drum acces, iluminat public, ansamblu de 20 locuinte, 14 tip duplex, preturi de la 65.000 euro + TVA 5%; 6 locuinte tip single preturi de la 70.000 euro + TVA 5% ☎0726.176.821/ 0723.620.254

493. **Tunari,** Ilfov, S.U. 136 mp, curte 400 mp, 4 cam., 2018, la cheie, direct dezvoltator, TVA inclus. Casa se preda la cheie cu finisaje premium, dumnevoastra le alegeti.Carte tehnica care contine toate documentele casei de la fundatie pana la acoperis. **159.000 €;** ☎0751.109.773 olteanu.business@gmail.com

494. **Tunari,** Str. Orientului tip duplex S.U. 96 mp, curte 195 mp, 4 cam., 2018, in constructie, se dezvolta 58 bucati, momentan sunt 4 duplexuri in constructie. 82.000 euro + TVA 5% **86.100 €;** ☎0744.651.044/ 0744.798.859 dan.popescu@mike.com.ro

495. **Tunari,** str. Orientului, case tip duplex S.U. 96 mp, curte 195 mp, 4 cam., 2018, in constructie, case Tunari str. Orientului, tip duplex, se dezvolta 58 buc, momentan sunt 4 duplexuri in constructie,82.000 euro + tva 5 % **86.100 €;** ☎0744.651.044/ 0744.798.859 dan.popescu@mike.com.ro

496. **Tunari,** Str. Stefan cel Mare, case tip duplex S.U. 88 mp, curte 198 mp, 2 cam., 2018, Tunari, ansamblu inchis, cu drum acces, iluminat public, ansamblu de 20 locuinte, 14 tip duplex, preturi de la 65.000 euro + TVA 5%; 6 locuinte tip single preturi de la 70.000 euro + TVA 5% ☎0726.176.821/ 0723.620.254

497. **Unirii** S.U. 566 mp, curte 560 mp, 16 cam., 1910, demolabila, agentia procapital va ofera oportunitate de investitie ultracentrala cu posibilitati nelimitate , situat in zona piata unirii - Cartierul Evreiesc . **300.000 €;** ☎0720.888.115

498. **Unirii,** Budapesta, S.U. 220 mp, curte 160 mp, 8 cam., 2006, la cheie, proprietar vand vila singur curte zona Unirii, Budapesta stradal, S+P+E+M, subsol, 3 bai, 220 mp construiti ideal birouri, clinica dentara, hotel, suprafata curte 160 mp, toate facilitatile. Constructie 2005 **295.000 €;** ☎0769.215.818 yzfmarir7@gmail.com

499. **Unirii,** Budapesta, str. Poterasi, casa s+p+pod, S.U. 350 mp, curte 470 mp, 12 cam., 1940, demolabila, amprenta 334 mp, teren 470mp, dubla desc. de 29 si 18 m. Toate actele cadastru, intabulare, urbanism L1 A, POT. 45%, maxim P+2+M, se poate obtine modernizare si inaltare pe amprenta existenta 350 mp **390.000 €;** ☎0770.510.891 n.ivanus@yahoo.com

500. **Unirii,** Piata Unirii, 9 camere si 1022 mp teren S.U. 333 mp, curte 1022 mp, 9 cam., 1911, la cheie, 1911 an constructie, RealKom va ofera vila cu 9 camere spre vanzare in zona Unirii, 333 mp utili, 1.022 mp teren, 324 amprenta, S+P+M, construcie de caramida, curte proprie. www.realkom.ro **780.000 €;** ☎0723.620.112 cristi.stanciu@realkom.ro

501. **Unirii,** Plantelor, Mihaileanu, vila 5 camere S.U. 195 mp, curte 500 mp, 5 cam., 1910, la cheie, Agentia Imobiliara RealKom va ofera spre vanzare vila 5 camere pe strada Mihail Georgescu, 195 mp utili, 500 mp teren, renovata total in 2009, curte superba, comision 0%. www.realkom.ro **493.500 €;** ☎0723.620.112 cristi.stanciu@realkom.ro

502. **Unirii,** Udriste S.U. 85 mp, curte 223 mp, 3 cam., 1960, la cheie, teren 223 mp (deschidere 12,84 m), cu constructie in suprafata de 85 mp. **180.000 €;** ☎0723.335.995

503. **Valea** Doftanei, S.U. 160 mp, cabana munte, 1.000 mp curte, posibilitate extindere p+1, mobilata, utilata, ideala pensiune, zona feerica, curent, apa, centrala lemne, **100.000 €;** ☎0765.685.348

504. **Valea** Doftanei, Prahova, str. Lacului, S.U. 120 mp, casa munte, gradina 1.000 mp, superb, apropierea Lacului Paltin, Valeni, pensiunea Atra, **70.000 €;** ☎0765.685.348

505. **Valenii** de Munte S.U. 200 mp, curte 1100 mp, 4 cam., 2004, - Drajna constructie 2004, p+1, 200mp, teren 1100mp, 4 camere, 2 bai+ casa de oaspeti p+1, 64mp+ anexa magazie. negociabil. **145.000 €;** ☎0722.502.292

506. **Valenii** de Munte, S.U. 120 mp, curte 1350 mp, 4 cam., 2007, la cheie, vand sau schimb, variante, vila p+1, 4 camere, 2 wc, 1 baie, camera centralelor, centrala pe lemne si centrala electrica, camara, pivnita, izolata exterior, geamuri termopan, teren 1.350 mp, la 10 km de Valeni **60.000 €;** ☎0758.251.190 ioanfeodorenco@yahoo.com

507. **Vanzare** casa p+1+m Tineretului, Serban Voda S.U. 225 mp, curte 170 mp, 7 cam., 1935, la cheie, **249.000 €;** ☎0765.730.872 valeriu.preda@homess.ro

508. **Vanzare** casa Vatra Luminoasa, Maior Coravu S.U. 100 mp, curte 300 mp, 4 cam., 1940, la cheie, **348.000 €;** ☎0765.730.872 valeriu.preda@homess.ro

509. **Vanzare** casa vila S.U. 715 mp, curte 450 mp, 10 cam., 1900, proiect, Universitate adiacent Piata Rosetti casa vila s+p+1+m, constructie 1900, libera sc-715 mp, necesita renovare si consolidare libera cf, teren 450 mp, pret 850.000 euro, rog seriozitate. **850.000 €;** ☎0720.533.650/ 0722.560.930 teraimobiliare@yahoo.com

510. **Vanzare** vila, ultracentral, Intercontinental, S.U. 481 mp, curte 290 mp, 11 cam., 1940, la cheie, **1.100.000 €;** ☎0752.098.901 mihaela.damian@galaxyimob.ro

511. **Vanzari** case vile Mihalache, Domenii, S.U. 43 mp, curte 190 mp, 2 cam., 1938, la cheie, **68.900 €;** ☎0720.133.267 athos.imob@yahoo.com

512. **Varbilau,** S.U. 100 mp, curte 3750 mp, 4 cam., 2006, la cheie, casa, vila 5 km Valeni de Munte Prahova (comuna Varbilau), 4 camere, 100 mp utili + terasa acoperita 20 mp, constructie 2006, teren cu livada 3750 mp (pruni, meri, nuci). **85.000 €;** ☎0720.333.133 danutrusca@yahoo.co.uk

513. **Vatra** Luminoasa - vila tip duplex - dubla deschid S.U. 135 mp, curte 165 mp, 5 cam., 1943, am placerea sa va propun o vila tip duplex situata pe o strada liniitesa din cartierul Vatra Luminoasa! Cladirea este construita in 1943, din caramida. **230.000 €;** ☎0722.732.975 axadomenii@yahoo.com

514. **Via** P+1, Berceni, Ilfov S.U. 110 mp, curte 271 mp, 4 cam., 2019, la cheie, Dezvoltator, va oferim spre cumparare o vila P+1, situata in comuna Berceni, intr-o zona noua de case, cu acces facil la soseaua principala. Vila este foarte bine construita, pe un teren de 271 mp. **84.900 €;** ☎0722.100.507 madalina.dinca@comunaberceni.ro

515. **Viilor** Academia Tehnica Militara S.U. 75 mp, curte 156 mp, 4 cam., 1994, la cheie, zona foarte buna, casa construita in anul 1994 din caramida, sunt 4 camere, doua grupuri sanitare, doua bucatarii, finisata complet. Teren total 156 mp, suprafata utila 75mp. **95.000 €;** ☎0731.300.030 robert.tentantimob@yahoo.com

516. **Viilor,** Pieptanari, S.U. 440 mp, curte 500 mp, 10 cam., 1997, la cheie, viilor, str zabrautului, zona de case, construite 1997, vila s+p+1+2, 440 mp construi, 500 mp teren, deschidere 2 strazi, subsol, **215.000 €;** ☎0722.519.460 despina.enache@yahoo.com

517. **Vila** 15 camere, Cornu de Jos, S.U. 900 mp, curte 5000 mp, 15 cam., 2007, **1.190.000 €;** ☎031.710.42.25 contact@casta.ro

518. **Vila** Baneasa complex rezidential S.U. 135 mp, curte 165 mp, 3 cam., 2006, **127.900 €;** ☎0799.029.263 raluca.timofti@catoma.ro

519. **Vila** cocheta, Pipera, S.U. 140 mp, curte 300 mp, 3 cam., 2006, la cheie, **229.900 €;** ☎031.630.35.50 sorin@sorinraducu.ro

520. **Vila** cu arhitectura de munte adusa in Sudul Bucurestiului Comision 0% S.U. 250.00 mp, curte 500.00 mp, 7 cam., 2005, la cheie, **185.000 €;** ☎0730.928.310 vlad@vladtrimbitasu.ro

521. **Vila** cu teren 7500 mp in Peris, sat Balteni, Padurea Scrovistea cu comision 0% S.U. 750.00 mp, curte 7500.00 mp, 16 cam., 2005, la cheie, **499.900 €;** ☎0724.808.552 matei@mateipantea.ro

522. **Vila** de vis din paradis. Paradisul Verde - Corbeanca S.U. 572.00 mp, curte 2980.00 mp, 8 cam., 2008, la cheie, **945.000 €;** ☎031.630.69.39 vlad@vgheorghiu.ro

523. **Vila** de vis din paradis...Paradisul Verde - Corbeanca S.U. 572.00 mp, curte 2980.00 mp, 8 cam., 2008, la cheie, **945.000 €;** ☎031.630.69.39 vlad@vgheorghiu.ro

524. **Vila** deosebita cu 8 camere si piscina, Pipera, S.U. 500 mp, curte 1000 mp, 8 cam., 2005, **950.000 €;** ☎031.710.42.25 contact@casta.ro

525. **Vila** deosebita Peris ideala locuinta/casa de vacanta S.U. 317 mp, curte 2754 mp, 6 cam., 1995, la cheie, **230.000 €;** ☎0740.180.180 office@casadecasa.ro

526. **Vila** Drumul Taberei, Valea Oltului, teren 1000mp, Comision 0 % S.U. 237 mp, curte 1000 mp, 5 cam., 2008, la cheie, **430.000 €;** ☎0723.325.257 contact@mihaelaanton.ro

527. **Vila** elitista situata in Baneasa residential PARK(Butterfly) zona lancu Nicolae S.U. 408 mp, curte 1320 mp, 7 cam., 2006, la cheie, **1.390.000 €;** ☎031.630.69.39 vlad@vgheorghiu.ro

528. **Vila** exclusivista in inima padurii, Corbeanca S.U. 550 mp, curte 2500 mp, 7 cam., 2013, **1.350.000 €;** ☎0729.074.876 florin@norisk.ro

529. **Vila** Fundulea la 15 min de Bucuresti, S.U. 180 mp, curte 720 mp, 5 cam., 2010, la cheie, **104.900 €;** ☎0747.751.293 mihaita@mihaitamoldovan.ro

530. **Vila** futurista de exceptie in Popesti Euroland Allegria comision 0% S.U. 320 mp, curte 600 mp, 6 cam., 2010, la cheie, **195.000 €;** ☎0730.928.310 vlad@vladtrimbitasu.ro

531. **Vila** generoasa in Ciolpani S.U. 260 mp, curte 505 mp, 7 cam., 2001, la cheie, **145.000 €;** ☎0799.029.263 raluca.timofti@catoma.ro

532. **Vila** individuala Pipera lac, complex rezidential, S.U. 155 mp, curte 327 mp, 4 cam., 2004, la cheie, **240.000 €;** ☎40728105888 mugur.cartagina@gmail.com

533. **Vila** individuala, deosebita, zona Pipera S.U. 256 mp, curte 401 mp, 9 cam., 2007, la cheie, **348.000 €;** ☎0747.751.293 mihaita@mihaitamoldovan.ro

534. **Vila** individuala, Pipera central - BRD, (180 mp utili, teren 513 mp) S.U. 220 mp, curte 513 mp, 5 cam., 2007, la cheie, **220.000 €;** ☎40728105888 mugur.cartagina@gmail.com

535. **Vila** individula la numai 17 minute de Bucuresti, Belciugatele S.U. 166 mp, curte 700 mp, 4 cam., 2012, la cheie, **132.000 €;** ☎0769.250.545 contact@cristinamarin.ro

536. **Vila** la curte deosebita 5 camere, in stil mediteranean, Dobroesti, S.U. 240 mp, curte 280 mp, 5 cam., 2016, **450.000 €;** ☎031.710.42.25 contact@casta.ro

537. **Vila** Lacul Baneasa str. Garlei (teren 755 mp) S.U. 679 mp, curte 755 mp, 13 cam., 2013, la rosu, vila d+p+e+m, 860 mp construiti, 755 mp teren, 14 camere, dressinguri, 6 bai, piscina interioara, sauna, jacuzzi, 3 terase, 500 mp curte libera, zona exclusivista, Lacul Baneasa, str.Garlei, 0% comision. **645.000 €;** ☎0724.543.014/ 0724.543.014 theosimob@gmail.com

538. **Vila** Obor Kaufland Veranda Mall COMISION 0% S.U. 400.00 mp, curte 312.00 mp, 7 cam., 2001, la cheie, **285.000 €;** ☎0730.928.310 vlad@vladtrimbitasu.ro

539. **Vila** p+1+m zona veche, 140 mp util, 170 mp teren S.U. 140 mp, curte 170 mp, 4 cam., 2019, la cheie, promo iulie-vile p+1+m proiect nou in zona veche a popestiului, zona linistita si aerisita, 4 camere, suprafata utila 140 mp. teren 170 mp, finisaje la alegere. Zona foarte buna. Bogdan Caragea. **95.000 €;** ☎0787.525.611 bogdan@tophome.ro

540. **Vila** P+1+pod si casa parter sos. Chitila sector 1, S.U. 220 mp, curte 300 mp, 6 cam., 2007, la cheie, **163.000 €;** ☎0730.928.310 vlad@vladtrimbitasu.ro

541. **Vila** Pensiune Cheile Dambovicioarei Rezervatia Piatra Craiului S.U. 220.00 mp, curte 268.00 mp, 9 cam., 2010, la cheie, **99.000 €;** ☎0730.928.310 vlad@vladtrimbitasu.ro

542. **Vila** Prelungirea Ghencea S.U. 210 mp, curte 380 mp, 5 cam., 2019, la cheie, Vila 5 camere P+1+M, constructie 2019, 3 bai , 380 mp teren, living 31mp, bucatarie inchisa, 3 dormitoare cu 2 bai si zona de dressing. In apropriere de STB, Mega Image, restaurante etc. Merita vazuta ! **140.000 €;** ☎0725.885.866/ 0725.885.844 office@westimob.ro

543. **Vila** Prelungirea Ghencea - Cartierul Latin S.U. 225 mp, curte 500 mp, 5 cam., 2017, la cheie, vila 5 camere, constructie 2017,4 bai,500mp teren, situata pe str Toamnei nr 34. Vila se vinde direct de la proprietar.Merita vazuta ! pret 185.000 euro la Alb si 199.000euro la cheie. **185.000 €;** ☎0725.885.866 office@westimob.ro

Imobiliare vânzări TERENURI

544. **Vila** Prelungirea Ghencea, Cartierul Latin S.U. 180 mp, curte 500 mp, 5 cam., 2012, Vila superba in vecinatatea Cartierului Latin, cu arhitectura deosebita, teren 500mp , 4 dormitoare, 3 bai, garaj 26mp, terasa 26mp + 2 balcoane mari. **188.000 €;** ☎0725.885.866/ 0725.885.844 office@westimob.ro

545. **Vila** S+P+1 Branceni, jud. Teleorman S.U. 100 mp, curte 2025 mp, 4 cam., 1957, la cheie, Vila si teren cu livada 2025 mp.Vila S+P+1 100 mp suprafata utila, renovata 2009.4 camere, 2 bai, bucatarie, balcon, veranda. Doua intrari separate **48.000 €;** ☎0741.888.820

546. **Vila** Saftica S.U. 280.00 mp, curte 1000.00 mp, 6 cam., 2004, la cheie, **112.000 €;** ☎031.630.69.36 robert@robertgagos.ro

547. **Vila** Snagov, Ghermanesti cu deschidere la lac S.U. 168 mp, curte 420 mp, 5 cam., 1997, **265.000 €;** ☎0729.074.876 florin@norisk.ro

548. **Vila** spatioasa S+P+2, str lancu Jianu, Margeanului, S.U. 250 mp, curte 81 mp, 6 cam., 2002, la cheie, **112.000 €;** ☎0722.382.832 contact@erikachica.ro

549. **Vila** speciala smart home cu home cinema in ansamblu cu piscina si circuit inchis Pipera S.U. 310 mp, curte 266 mp, 7 cam., 2007, la cheie, **329.000 €;** ☎031.630.69.39 vlad@vgheorghiu.ro

550. **Vila** speciala smart home cu home cinema in ansamblu cu piscina si circuit inchis Pipera S.U. 310 mp, curte 266 mp, 7 cam., 2007, la cheie, **329.000 €;** ☎031.630.69.39 vlad@vgheorghiu.ro

551. **Vila** superba in Balotesti, 6 camere S.U. 130 mp, curte 420 mp, 4 cam., 2018, **125.000 €;** ☎031.710.42.25 contact@casta.ro

552. **Vila** superba, locatie excelenta, o oaza de liniste, S.U. 264 mp, curte 820 mp, 5 cam., 1995, la cheie, **485.000 €;** ☎0723.307.312 dumitrescu@cmdumitrescu.ro

553. **Vila** tip duplex 3 camere Tamasi, S.U. 81 mp, curte 332 mp, 3 cam., 2011, la cheie, **77.000 €;** ☎0724.518.100 contact@dumitrescuadrian.ro

554. **Vila,** casa Dorobanti, Capitale, Piata Victoriei S.U. 360 mp, curte 150 mp, 11 cam., 1940, la cheie, **560.000 €;** ☎0730.305.305 davidoliver@galaxyimob.ro

555. **Vile** de vanzare cartier Pipera S.U. 108 mp, curte 120 mp, 4 cam., 2019, la cheie, **99.000 €;** ☎40722707109 alexandrugusu.cartagina@gmail.com

556. **Vitan** Mall - Casa de Pensii S.U. 202 mp, curte 15 mp, 7 cam., 1919, la cheie, Unirii - Dudesti - imobil p+2+m, garsoniera la parter, 2 camere la etaj 1, 4 camere la etajul 2, renovat complet, 202 mp utili, pivnita, ideal familie si investitie, negociabil, **263.000 €;** ☎0722.732.975 axadomenii@yahoo.com

557. **Vitan** mall, S.U. 80 mp, curte 156 mp, 3 cam., 1935, la cheie, casa 3 camere zona Vitan mall, 80 mp, teren 156 mp, front stradal mare, apa, gaze, canalizare, centrala proprie, pivnita, curte libera 80 mp. Pret negociabil. **110.000 €;** ☎0751.053.622/ 0751.053.625 sigmaserviceimob@yahoo.com

558. **Vitan** Mall, casa 3 camere, S.U. 100 mp, curte 106 mp, 3 cam., 1930, la cheie, Vitan Mall casa 100 mp singur curte trei camere doua bai pivnita centrala proprie pe gaz teren 106,64 mp din care curte 21 mp. Imobil inchiriat cu 500 euro/ lunar, se poate vinde liber sau cu chiriasi **119.000 €;** ☎0741.080.402 catalin@casaionescu.ro

559. **Voluntari,** S.U. 150 mp, curte 230 mp, 5 cam., 2019, la cheie, casa vila individuala Voluntari sos Afumati BCR parter+etaj M 5 camere 2 bai curte amenajata 150 utili 230 teren super oferta merita vazuta, **85.000 €;** ☎0732.592.007 georgedann74@yahoo.com

560. **Voluntari,** S.U. 104 mp, curte 410 mp, 3 cam., 1990, demolabila, teren 410 mp in Voluntari, str Cugetarii nr 88B. Deschidere 10 m. Casa demolabila sau renovabila, Strada asfaltata. Gazele la poarta. Toate actele in regula. **49.990 €;** ☎0744.301.750/ 0760.734.667 cristian.gavan@gmail.com

561. **Voluntari,** Ilfov S.U. 166 mp, curte 150 mp, 4 cam., 2008, Vanzare Vila 4 camere cu suprafata utila de 166 mp, renovata in 2018-2019, foarte util compartimentata, fara pierderi de spatii pe un teren de 150 mp, complet mobilata si utilata intr-un stil modern. **287.000 €;** ☎0743.934.981 anca.pop07@yahoo.ro

562. **Voluntari,** ultracentral, oras, langa soseaua principala, casa 3 camere locuibila sau demolabila, cu teren 210 mp, deschidere 10 m si garaj locuibil, utilitati, **56.000 €;** ☎0723.378.858

563. **Your** home, Prelungirea Ghencea, S.U. 305 mp, curte 1000 mp, 7 cam., 2013, la cheie, **215.900 €;** ☎0747.751.293 mihaita@mihaitamoldovan.ro

564. **Zetarilor,** S.U. 126 mp, curte 169 mp, 4 cam., 2011, la cheie, vand casa moderna in Bucuresti, sector 5. **75.000 €;** ☎0762.962.505 tarzan_adrian84@yahoo.com

565. **Zetarilor,** zona N. D. Cocea, autobaza Stb, S.U. 76 mp, curte 266 mp, 3 cam., 1970, zona buna, strada curata, liniste, vecinatati foarte bune, exclus zona aglomerata cu persoane de etnie, merita vazuta, caramida, cu pod inalt, necesita renovare, are toate utilitatile, inclusiv gaze, doar cash, seriozitate **59.000 €;** ☎0764.841.843/ 0740.687.595

Terenuri

1. **1 Mai** metrou, 1900 mp, d. 46 m, intravilan, 1 Mai vanzare teren + casa P+2+M, constructie 2000 solida, sc=600mp, teren 1900 mp, front stradal 46 m, terenul detine hala productie, intabulat, intravilan, toate utilitatile, ideal afacere sau bloc locuinte. **1.550.000 €;** ☎0731.144.152 florexhome@gmail.com

2. **1 Mai,** Domenii 236 mp, d. 10 m, intravilan, 1 Mai, Domenii, 236 mp, 10 m deschidere, casa demolabila, toate utilitatile, cadastru, intabulare, bine pozitionat, merita vazut, acces usor, **195.000 €;** ☎0767.922.400/ 0722.912.924 cordialimobiliare@yahoo.com

3. **Adunatii** Copaceni, 40 ha /d=800 ml 400000 mp, d. 800 m, intravilan, Adunatii-Copaceni, Mogosesti, teren 40h/800ml la DN5, exista proiect dezv.cartier rezidential cu imobile de la P+1ET la P+3 ET, cca. 400vile. Utilitati. Distanta teren -Piata Unirii 25 ,8 Km. **12 €;** ☎0722.511.217/ 0762.628.915 office@cbs-imob.ro ,uigimob@yahoo.com

4. **Adunatii** Copaceni, Darasti, Vlasca 4000 mp, d. 21 m, intravilan, Acces Sos. Giurgiului, Jilava, 1 Decembrie. **19.000 €;** ☎0736.417.174

5. **Afumati** 3000 mp, d. 14 m, intravilan, in spatele benzinariei TSV, lipit de un service auto, ideal hala, etc, cel mai bun pret din zona, acceptam variante, propuneri, ocazie **29 €;** ☎0753.075.109

6. **Afumati,** 26000 mp, d. 50 m, extravilan, Afumati, Sos. Petrachioaia, cu deschidere la asfalt 50 mp, aproape de intrarea in Com Petrachioaia, pe partea stanga a soselei pe sensul Buc. Petrachioăia, propus intravilan. **115.000 €;** ☎0723.272.097/ 0722.330.307 carinaimobiliare@yahoo.com

7. **Afumati,** strada Iasomiei, 5000 mp, d. 27 m, intravilan, teren cu dubla deschidere, pretabil constructii industriale, depozitare, civile, comerciale, zona aerisita, acces imediat in DN2, strada asfaltata, gaze, curent, apa, **30 €;** ☎0722.330.307/ 0723.272.097 carinaimobiliare@yahoo.com

8. **Alexandriei** Ghencea, Bragadiru, 3460 mp, d. 14 m, intravilan, Diamantului, vis a vis de Leroy Merlin, deschidere direct strada Diamantului, POT80, CUT2, Hmax25m,P+5+6R, utilitati in fata sau f.aproape, 15min. de centrul capitalei,direct proprietar,comision 0 cumparator **199 €;** ☎0767.920.383

9. **Alexandriei** Prelungirea Ghencea Bragadiru Opalului 231 mp, d. 19 m, intravilan, ocazie unica, pret sub zona, superb lot vila (p+2+m) CUT1, 4 HMAX10m deschidere direct la 2 strazi, asfaltate, utilitat in fata terenului direct primul proprietar comision zero, **159 €;** ☎0767.920.383

10. **Alexandriei,** direct DN6 Rostar, Ghencea, Bragadiru 4200 mp, d. 18 m, intravilan, direct DN6 superinvestitie pozitie showroom pt.dezvoltatori, societati comerciale capabil a produce profit de milioane de euro rapid POT 80, cut 2, H max 25 m p+5, utilitati, direct primul proprietar, usor negociabil. **299 €;** ☎0767.920.383

11. **Alexandriei,** direct DN6, Rostar, Bragadiru Ghencea 4200 mp, d. 18 m, intravilan, ocazie unica pt. cumparatori de elita supervad, pozitie showroom pt.afaceri puternice si constructii rezidentiale, mixt. utilitati,POT80,CUT2, h max 25m (p+5) direct primul proprietar, comision zero cumparator. **1.259.999 €;** ☎0767.920.383

12. **Antiaeriana,** Bucuresti 383 mp, d. 14 m, intravilan, teren cu deschidere foarte buna, toate utilitatile pe teren, ideal pentru constructie vila/ bloc apartamente **130.000 €;** ☎0730.993.333 tentantimobiliare@yahoo.com

13. **Aparatorii** Patriei, metrou 2 minute 700 mp, d. 37 m, intravilan, teren in suprafata de 700 mp cu deschidere la 3 strazi, toate utilitatile, ideal dezvoltare imobiliara. **230 €;** ☎0722.519.815 mincaiulia@gmail.com

14. **Apusului,** stradal, 431 mp, d. 18 m, intravilan, toate facilitatile si Ghidigeni, stradal 1.000 mp, deschidere 20 m, toate utilitatile, **220.000 €;** ☎0765.010.831

15. **Auchan** Titan, sector 3, Pallady 1000 mp, d. 70 m, intravilan, particular, terenuri intravilane intre 1000mp si 6000mp, cu deschidere intre 20 si 70mp, la 2 strazi drumul Gura Siriului, Drumul Gura Fagetului, zona L1A, Pret de la 190E la 250E/ mp **190 €;** ☎0760.091.494

16. **Aurel** Persu, str. Dealu Babii, Grand Carrefour, 500 mp, d. 22 m, intravilan, Berceni, intre Alexandru Obregia si Brancoveanu, din str. Aurel Persu, vanzare parcela de teren intravilan pe str. Dealu Babii in S= 500 mp cu D= 25 ml si cu utilitati. Pret fix 107000 euro **107.000 €;** ☎0733.657.211 danyion67@yahoo.com

17. **Autostrada** Bucuresti-Pitesti, 200000 mp, d. 530 m, extravilan, Floresti, Stoenesti, teren 20 hectare, compact, un singur proprietar. Pret: 2,10 euro/mp **2 €;** ☎0744.793.767 nelu.draghici@profimob.ro

18. **Aviatiei** - Baneasa 3000 mp, d. 80 m, intravilan, zona Biharia, 3000 mp, deschidere de 80 ml, POT 60%, CUT 2.2, PUZ P+4etaje, Hmax 21m, comision 0% **1.500.000 €;** ☎0722.602.948/ 0727.090.488 andrei@proestate.ro

19. **Balotesti** 500 mp, d. 15 m, intravilan, vand teren intravilan Balotesti, parcele intre 500-2000 mp, apa, canalizare, energie electrica, gaze, situat intre vile intabulare, cadastru, proprietar. ☎0730.640.640

20. **Balta** Alba, Trapezului, sector 3, 1341 mp, d. 4 m, intravilan, CU=P+2E, POT=45%, CUT=1,3, parcelat in 2 loturi egale, cadastru/ intab. facute, utilitati, gaz, electricitate, apa, existente la vecini. Retras de la strada, 15 min. pe jos pana la metrou 1 December 1918 **241.000 €;** ☎0726.464.797 andreika.bejan@gmail.com

21. **Balta** Neagra, Ilfov, 2046 mp, d. 23 m, intravilan, intravilan construibil, 2046 mp, d=

Imobiliare vânzări TERENURI

83. **Cernica,** piersicarie 480 mp, d. 21 m, intravilan, Vand teren langa manastirea Cernica, in fosta piersicarie, biserica noua, 480 mp teren si 160 mp drum acces. **47.000 €;** ☎0767.747.273/ 0766.748.129

84. **Cheia,** Prahova, Manastirea Suzana, 4290 mp, d. 42 m, intravilan, vand teren, deschidere la DN1A. Ideal pentru constructia unei benzinarii, nefiind niciuna din Brasov pana in Maneciu, drumul fiind tranzitat de foarte multe tiruri. Sunt interesat si de schimburi cu apartament, **75.000 €;** ☎0724.542.277 Tiberiu@advshop.ro

85. **Chibrit** 800 mp, d. 20 m, intravilan, Chibrit Soveja, 800 mp, (terenul include constructii, casa veche si anexe) deschidere mare utilitati pe teren, zona in transformare. **625 €;** ☎0745.500.700

86. **Chitila** oras, 720 mp, d. 22 m, intravilan, vanzare teren 720 mp, d 22 ml Chitila Oras, cu casa 3 camere din caramida, cu amprenta de 60 mp, renovabila sau demolabila pozitionata aproape de Lidl si Carrfour pe strada mare de 8 ml cu toate utilitatile. **116.000 €;** ☎0729.158.583 nicu_imo@yahoo.com

87. **Chitila,** Ilfov 518 mp, d. 16 m, intravilan, teren Chitila, langa lacul Chitila, acces stradal drum asfaltat, utilitati la strada, zona foarte frumoasa, suprafata 518 mp, deschidere 16m, drum acces 121 mp. **55.000 €;** ☎0720.302.537 traian.ciubuc@gmail.com

88. **Ciofliceni** Snagov 3000 mp, d. 18 m, intravilan, Vand 3000 mp teren intravilan, Intrarea Vlad Tepes, sat Ciofliceni com. Snagov. Aproape de lac, gaz, electricitate. Liber de constructii. Cadastru, intabulare. Ideal pentru investitie. **110.000 €;** ☎0723.453.986 alina.goiceanu@yahoo.com

89. **Ciolpani,** 6300 mp, d. 16 m, intravilan, teren acces direct din DN1, curent la teren. Posibilitate hala, showroom, magazii comerciale. Proprietar. Pret negociabil. **12 €;** ☎0723.606.852

90. **Ciolpani,** DN1 nr. 158 stradal, 5600 mp, d. 12 m, intravilan, poate fi parcelat, deschidere 12/26, Proprietar, **159.000 €;** ☎0723.188.433 alecsandra_sa@yahoo.com

91. **Ciolpani,** Ilfov 501 mp, d. 18 m, intravilan, Teren de 501 mp intravilan, situat la 200 m de DN1 în drumul spre Izvorani, cu deschidere 18,71 m, potrivit pentru constructie casa sau dezvoltare business, toate utilitatile prezente **20.040 €;** ☎0724.385.800 cristiana.precup@gmail.com

92. **Ciolpani,** zona Cimitir Britanic, stradal, 3000 mp, d. 30 m, intravilan, DN1 Bucuresti Ploiesti, Ciolpani stradal, intravilan construibil, 3000 mp/ d-30 ml. Gaze curent. Acces direct din DN1, pe spate este drum de exploatare **33 €;** ☎0722.511.217/ 0762.628.915 office@cbs-imob.ro ,uigimob@yahoo.com

93. **Ciorogarla,** 2600 mp, d. 12 m, intravilan, teren Ciorogarla. Utilitati la 8 m distanta de teren. Zona in plina dezvoltare, langa ansamblu vile. Proprietar. Langa manastire. Posibilitate rate. **26 €;** ☎0721.333.655 denisautodez@yahoo.ro

94. **Ciorogarla,** la Tantava, la 20 km Bucuresti, 1000 mp, d. 40 m, extravilan, teren langa Ciorogarla la Tantava, zona superba cu padure, vegetatie, aer curat, natura, ideal casuta vacanta, teren cu dubla deschidere, suprafata 850 mp lot plus drum inca 150 mp, se poate construi. **16.000 €;** ☎0734.041.524

95. **Clinceni** Ordoreanu, teren 2.600 mp, 0% comision 2615 mp, d. 109 m, intravilan, **45.000 €;** ☎0737.989.041 contact@ramona-ursu.ro

96. **Clinceni,** Ilfov, 6000 mp, intravilan, vand teren construibil, pret/mp, **28 €;** ☎0724.257.084

97. **Codlea,** Brasov zona Draxlmaier, teren intravilan, 100000 mp, d. 100 m, intravilan, Intermediem in exclusivitate vanzarea unui teren intravilan, regim CF curti constructii, cu front de 100 m la DJ asfaltat Codlea -Vulcan, se afla in imediata apropiere a Draxlmaier si Intercars. **10 €;** ☎0722.699.240

98. **Colentina,** 500 mp, d. 16 m, intravilan, Lacul Fundeni, Aleea Sargetia, zona vile, intravilan, suprafata 500 mp, deschidere 16.67 m, adancime 30 m, strada asfaltata si iluminata. Utilitati: apa, canalizare, curent, gaze, p+2+m, pot 20%, **92.000 €;** ☎0735.360.736

99. **Colentina,** Obor, Veranda Mall, 220 mp, d. 11 m, intravilan, teren in suprafata de 220 mp, liber de constructie, aflat intre vile in spatele Mall Veranda. Utilitati - apa si canalizare iar gazele si curentul sunt la vecini. **99.990 €;** ☎0748.237.236 marian@confortcasaimobiliare.ro

100. **Colentina,** vanzare teren intravilan, 500 mp, d. 15 m, intravilan, Colentina, Sos Fundeni, Benzinaria Mall adiacent teren 500 mp, D-18, intravilan, toate facilitatile, cf, disponibil imediat, rog maxima seriozitate **95.000 €;** ☎0760.978.331/ 0722.560.930 teraimobiliare@yahoo.com

101. **Colentina-Carrfour-str** Nicolae Canea teren 319 mp 319 mp, d. 20 m, intravilan, Colentina - Carrfour va oferim la vanz pe str Nicolae Canea un teren in s= 319 mp cu d= 15 ml si d= 12 ml, cu toate utilitatile si cu autorizatie de constructie expirat acum 2 zile, pret 108000 euro, **108.000 €;** ☎0733.657.211 danyion67@yahoo.com

102. **Comuna** Berceni 315 mp, d. 15 m, intravilan, teren in complex rezidential, curent la lot, gaze in vecinatate, iluminat stradal, ideal constructie **9.500 €;** ☎+40720802340 Annasmyle@yahoo.com

103. **Comuna** Berceni - Teren intravilan 390mp cu utilit 390 mp, d. 16 m, intravilan, Dezvoltator in Comuna Berceni oferim spre vanzare Va asteptam la sediul nostru din Bd 1 Mai, nr 65, Berceni/ Ilfov. Florin Neagu: **21.450 €;** ☎0728.105.702

104. **Comuna** Berceni - Str. Elena Cuza 600 mp, d. 30 m, intravilan, proprietar, vand 750 mp din care 600mp suprafata utila (30m deschidere pe 20m adancime, pretabil DUPLEX), in cartier cu constructii noi, cu acces prin Str. 1 Decembrie si Camplului. **21.000 €;** ☎0723.335.995

105. **Comuna** Berceni teren 426 mp 426 mp, d. 18 m, intravilan, va propunem teren liber, intravilan in suprafata de 426 mp, deschidere 18 ml, in zona de case noi, str. Tuberozelor. Utilitati la limita de proprietate. POT=30%,CUT=1,3, Rh=P+1E, se accepta credit bancar. **16.500 €;** ☎0736.860.180 staffimobiliar@yahoo.ro

106. **Comuna** Berceni teren intravilan 400mp 400 mp, d. 16 m, intravilan, Dezvoltator oferim spre vanzare loturi in Comuna Berceni. Lot teren 400mp/utili. Va asteptam la sediul nostru din Bd 1 Mai, nr 65, Berceni/Ilfov. Florin Neagu **10.000 €;** ☎0728.105.702

107. **Comuna** Berceni, 367 mp, d. 20 m, intravilan, loturi teren intravilan, zona deosebita, **8.500 €;** ☎0722.245.119 yvd_86@yahoo.com

108. **Comuna** Berceni, Ilfov 273 mp, d. 16 m, intravilan, Dezvoltare imobiliara completa comuna Berceni, oferim spre vanzare loturi de teren intravilan. Comision 0. **4.100 €;** ☎0729.555.187 mihaela.mazurchevici@comunaberceni.ro

109. **Comuna** Berceni, Ilfov 354 mp, d. 15 m, intravilan, dezvoltator imobiliar: Lot 354 mp util la doar 2,4 km fata de centura, pe strada Mioritei. Cadastru, intabulare, puz aprobat, curent la lot specificat in contract. Cartierul Nou. **13.800 €;** ☎0729.555.190 razvan.moldoveanu@comunaberceni.ro

110. **Comuna** Berceni, Ilfov, 300 mp, d. 16 m, intravilan, Comuna Berceni: Teren intravilan 300 mp, curent electric in contract, drum asfaltat, zona noua in plina dezvoltare. Posibilitate rate pentru 12 de luni cu plata direct la dezvoltator. **12.600 €;** ☎0729.555.190 razvan.moldoveanu@comunaberceni.ro

111. **Comuna** Berceni, Ilfov, 300 mp, d. 16 m, intravilan, lot teren intravilan cu PUZ, cadastru si intabulare. Curent la lot oferit prin contract. Deschidere 16 m, adancime 18,50 m. Acces pe drum asfaltat, iluminat public, doar constructii noi in vecinatate, **12.600 €;** ☎0729.555.190 razvan.moldoveanu@comunaberceni.ro

112. **Comuna** Berceni, Ilfov, 362 mp, d. 15 m, intravilan, teren intravilan comuna Berceni, intr-o zona in plina dezvoltare. Investitie sigura si avantajoasa pe termen lung, terenul poate fi achitat in 24 rate lunare, cu un avans de 30%. **10.500 €;** ☎0729.555.187 mihaela.mazurchevici@comunaberceni.ro

113. **Comuna** Berceni, Ilfov, 376 mp, d. 19 m, intravilan, teren intravilan in Berceni Rezidential Park. **15.040 €;** ☎0729.555.187 mihaela.mazurchevici@comunaberceni.ro

114. **Comuna** Berceni, Ilfov, 250 mp, d. 15 m, intravilan, teren intravilan, rate la dezvoltator **10.250 €;** ☎0737.988.995 mirela.covaci@comunaberceni.ro

115. **Comuna** Berceni, Ilfov, 8272 mp, agricol, vand teren agricol, tarla 30, parcela 80/8/25, deschidere 23,59 m, 5 euro/mp, **5 €;** ☎0771.027.828

116. **Comuna** Berceni, str Miorita 45 e/mp cartier nou 348 mp, d. 16 m, intravilan, dezvoltator imobiliar oferim spre vanzare loturi de teren intravilan la intrare in Comuna Berceni.Locatie: strada Miorita la cca 800-850 metri de soseaua principala. **15.700 €;** ☎0728.105.702

117. **Comuna** Berceni, teren intravilan str. Macului 262 mp, d. 15 m, intravilan, direct dezvoltator ofer spre vanzare loturi de teren intravilan in Comuna Berceni. Va asteptam la sediul nostru din Bd 1 Mai, nr 65, Berceni/Ilfov. **10.900 €;** ☎0728.105.702

118. **Comuna** Dragoesti, Ialomita, central, 1120 mp, d. 16 m, intravilan, str. Primaverii 1, vand teren imprejmuit, intre case, iesire strada asfaltata, 3 randuri vie, pret/mp, **7 €;** ☎0763.881.344

119. **Comuna** Frumusani, judetul Calarasi 5260 mp, d. 26 m, intravilan, Vand teren comuna Frumusani, suprafata 5260 m, cu deschidere de 26 m, are 3 deschideri, punct de reper langa benzinaria Omega. pret: 18 euro/ mp, negociabil. Proprietar. Contact: Adina. **18 €;** ☎0727.900.826 nedelcuramona54@yahoo.com

120. **Comuna** Otopeni, str. Fermei A, str. Gara Balotesti 424 mp, d. 13 m, intravilan, D.N. 1-Rompetrol-Otopeni va oferim la vanz pe str. Fermei cu str. Gara Balotesti un teren t= 424 mp cu d= 13 ml situat intre vile, avand curent electric pe teren si gaze in fata portii, la 63.000 euro fix, Dan **63.000 €;** ☎0733.657.211 danyion67@yahoo.com

121. **Comuna Sabareni, 550 mp, d. 26 m, intravilan, teren PUZ, cadastru, intabulare, 8.500 €; ☎0032473517190**

122. **Comuna** Vidra, Sintesti 3426 mp, d. 50 m, intravilan, vand teren intravilan 3426 mp, comuna Vidra, Sintesti, situat pe strada Monumentului, in capatul strazii, zona civilizata si linistita. **5 €;** ☎0723.228.860/ 0737.017.729 anainaro@yahoo.com

123. **Constanta,** Navodari 30000 mp, d. 152 m, extravilan, Teren extravilan, zona Navodari (Fabrica de Zahar-Legmas), cu deschidere la ambele drumuri,intrarea se face pe la giratoriu, nu se vinde pe parcele fiind un tot unitar, pret negociabil si comision 0%. **1.050.000 €;** ☎0722.702.564 ioan.rusupfa@gmail.com

124. **Contesti,** jud. Dambovita, 47 km de Bucuresti, 1000 mp, d. 13 m, intravilan, strada asfaltata, intre case, v-a-v biserica, curent electric, zona pitoreasca, apropiere de cursul raului Dambovita (aviz pescarilor), la 800 m. de DN71, intabulat, liber de constructii, **5.500 €;** ☎0726.155.830 stefan.niculita@yahoo.com

125. **Copaceni** Ilfov 5000 mp, d. 28 m, intravilan, teren intravilan, supraf. 5.000 mp deschidere 28 se poate vinde si loturi, utilitatile la 200 mp, intrarea la teren pe drum asfaltat, pe partea stanga, **22 €;** ☎0721.630.429

126. **Cora** Alexandriei, Autogara Rahova, Str. Ion Conea 594 mp, d. 17 m, intravilan, Particular, S. 594, D.17,5, cu posibilitate de constructie p+2, plan 2, cu drum de servitute inclus, strada civilizata, asfaltata, constructii noi, toate utilitatile, cadastru, intabulare, pret usor disc. **125 €;** ☎0727.749.562/ 0761.643.836

127. **Corbeanca,** Tamasi 859 mp, d. 34 m, extravilan, teren extravilan, suprafata 859 mp (755 mp utili + 104 mp cota indiviza drum de servitute), deschidere 34 m, liber, intabulat, negociabil. **17.180 €;** ☎0763.839.539/ 031.438.12.51 george@regalhouse.ro

128. **Corbii** Mari 400000 mp, d. 200 m, agricol, Teren agricol extravilan, 40 ha, cadastru, intabulare, compact 100%, deschidere la drum de exploatare asfaltat, se poate extinde suprafata de vanzare, pret 5500 euro/ ha **220.000 €;** ☎0751.053.625/ 0751.053.622 sigmaserviceimob@yahoo.com

129. **Corbu,** jud. Constanta,negociabil 2000 mp, d. 18 m, intravilan, teren intravilan Corbu, jud. Constanta (negociabil) 2.000 mp. **24.000 €;** ☎0241.258.389 rolicka@yahoo.com

130. **Cornetu** 4000 mp, d. 19 m, intravilan, stradal, vizavi de biserica, se poate lotiza, cel mai bun pret din zona, ocazie, la cerere poate fi lotizat. **25 €;** ☎0753.075.109

131. **Costinesti, Jud. Constanta, zona Gara Veche 500 mp, d. 12 m, intravilan, proprietar, 500 mp(12,5X40), la 500 de metri de plaja Epava, ideal casa de vacanta/pensiune. Utilitati: drum pietruit, apa, curent electric, gaze, canalizare, iluminat stradal. 25.000 €; ☎0722.705.896**

132. **Dacia** nr. 120, 312 mp, d. 9 m, intravilan, central, stradal, cladire P+1 demolabila, civilizat. Proprietar. **238.000 €;** ☎0722.443.141 diamondstone78@yahoo.com

133. **Dacia,** 240 mp, d. 24 m, intravilan, teren 240 mp, Bd. Dacia, Viitorului 63, stradal, deschidere dubla (colt), liber, certificat urbanism, CUT 3, Pot 65%, pret 245.000 euro, **245.000 €;** ☎0720.467.777 perfectland2000@gmail.com

134. **Damaroaia,** Teatru Masca teren 325 mp, D 11ml 325 mp, d. 11 m, intravilan, Bucuresti Noi, teren 325 mp, D. 11ml/ AD. 30ml, constructie 116 mp total, utilitati functionale pe teren, la 3-5 minute pietonal metrou Bazilescu, POT 45%, CUT 1,3, H= P+1E+2E, acte la zi, se accepta credit bancar **150.000 €;** ☎0736.860.180 staffimobiliar@yahoo.ro

135. **Darvari,** 5700 mp, d. 120 m, extravilan, teren situat in Darvari pe drumul ce merge spre Gostile la doar 250 m de asfalt cu deschidere de 120 ml la apa, fara utilitati **5 €;** ☎0723.049.152

136. **Dascalu,** intravilan, vand 90.000 mp teren com. Dascalu, 25 km de Bucuresti, cad., intab., desc. la DJ 200, langa uitlitati, 5,5 euro/ mp neg. **6 €;** ☎0730.567.440

137. **Dezrobirii,** Militari, 300 mp, d. 10 m, intravilan, casa si teren 300 mp deschidere 10 ml la strada principala, toate utilitatile pe teren, bransate; asfalt, iluminat public. Urbanism P+4. rog sms sau mail. **135.000 €;** ☎0732.343.771

138. **Dimitrie** Leonida, 1250 mp cu autorizatie bloc, 1250 mp, d. 22 m, intravilan, lot teren cu autorizatie de construire valabila p+3, 32 unitati, situat in apropiere de strada Drumul Fermei. **240 €;** ☎0722.519.815

139. **Dimitrie** Leonida, teren pentru investitie, p+2+m, 1000 mp, d. 20 m, intravilan, teren intravilan cu autorizatie de construire eliberata pentru un imobil cu regim de inaltime P+2+M si locuri de parcare. Deschidere 20 ml, lungime 50 ml. **220.000 €;** ☎0727.121.851

140. **DN** 1, Potigrafu, com. Gorgota, 7600 mp, intravilan, d. 37,5 m x 200 m lungime, cadastrul facut, posibilitate gaze, curent electric, apa, **15 €;** ☎0722.883.509

141. **Domnesti** -Ciutaci, 500 mp, d. 16 m, intravilan, proprietar vand teren intre vile, gaze, curent, drum servitute, cadastru, certificat urbanism; ☎0722.586.310

142. **Domnesti,** 800 mp, d. 21 m, intravilan, Domnesti, str. Teiului cu Ciocarliei pe langa unitatea militara, cartier de vile noi cu strazi generoase de 7ml cu utilitati gaze si curent, acses din strada asfaltata, lot teren construibil 800mp d=21. **26.000 €;** ☎0729.158.583 nicu_imo@yahoo.com

143. **Domnesti,** intravilan 600 mp deschidere 24 ml, utilitati 600 mp, d. 24 m, intravilan, **16.200 €;** ☎0731.301.900 cristian.grigore@reian.ro

144. **Domnesti,** jud. Arges, str. Spitalului nr. 9, 3000 mp, d. 40 m, intravilan, teren 3.000 mp (parcelabil 1.500 mp), curent, gaze, apa, canalizare la poarta, teren ingradit. Toate actele in regula. Liniste si padure **7 €;** ☎0728.091.640

145. **Domnesti,** soseaua principala 640 mp, d. 26 m, intravilan, sos. Tudor Vladimirescu apropiere centura, teren pe colt, patrat 26x25, se poate construi P+2, pret negociabil, **38.000 €;** ☎0751.053.625/ 0751.053.622 sigmaserviceimob@yahoo.com

146. **Domnesti,** teren intravilan construibil, 573 mp, d. 24 m, intravilan, loturi teren intravilan zona rezidentiala, str Teiului cu Ciocarliei 573,5 terenul se afla in spatele cartierului Luxury Rezidence, zona noua de vile si in plina dezvolatare, regim de inaltime p+2., cadastru. **15.000 €;** ☎0721.630.429

147. **Domnesti,** Teshes, 748 mp, d. 21 m, intravilan, vand teren Domnesti, Teghes, 748 mp, 300 metri de padurea Teghes, in zona construita de case, curent electric, gaze, fibra optica, PUZ P+2M, 25 km de centrul Bucuresti, propietar. **27.000 €;** ☎0723.874.323 razzwan@gmail.com

148. **Dorobanti** Capitale, vanzare teren intravilan, 600 mp, d. 20 m, intravilan, 600 mp cu casa demolabila, d-20, toate facilitatile pe teren posibilitate de S+P+3+M, pot-40%,cut-1,8, h-13, rog seriozitate, **1.500.000 €;** ☎0784.931.644/ 0722.560.930 teraimobiliare@yahoo.com

149. **Dristor,** 10 minute metrou, pe strada Nedelcu Ion, 160 mp, d. 11 m, intravilan, teren intravilan, suprafata 160 mp, deschidere stradala, toate utilitatile, liber. **95.000 €;** ☎0728.777.132 adriangeambei@yahoo.com

150. **Drumul** Calitei, 1300 mp, d. 26 m, intravilan, acum teren construibil rezidential sector 3 cu suprafata de 1300 mp stradal str Dr Calitei cu dupla deschidere 26 ml la asfalt si canalizare, cu pot de 70% zona M2, conform urbanism 2019 pretabi p+, **212.000 €;** ☎0729.158.583 nicu_imo@yahoo.com

151. **Drumul** Gura Fagetului, Pallady, Sector 3 1000 mp, d. 19 m, intravilan, suprafata teren 1000mp, deschidere 19mp, zona P+2+3R, toate utilitatile, pret 199 euro/ mp **199 €;** ☎0760.091.494

152. **Drumul** Taberei, ANL Brancusi 30000 mp, d. 78 m, intravilan, Teren 30.000 MP, D= 78ml, Ad.= 294 ml, subzona M2, POT=70%, CUT=3, Rh= P+14E, utilitati la limita de proprietate,acte de proprietate la zi, cu pretul de 270 Euro/mp. **270 €;** ☎0736.860.180 staffimobiliar@yahoo.ro

153. **Drumul** Taberei, ANL Brancusi, 11.111 mp, 11111 mp, d. 80 m, intravilan, d 80 ml, Ad 139, teren 11.111mp in Drumul Taberei, zona ANL Brancusi, deschidere 80 ml si adancime 139 ml, conform Pud eliberat in 10.04.2017, Pot 35%, Cut 2,4r, h max s+p+10e, 38 m, metrou 10 min, Kaufland, acte la zi, pud. **2.777.750 €;** ☎0736.860.180 staffimobiliar@yahoo.ro

154. **Drumul** Taberei, Romancierilor, teren cu Autorizatie, comision 0% 2162 mp, d. 30 m, intravilan, **1.350.000 €;** ☎0723.325.257 contact@mihaelaanton.ro

155. **Frumusani** 1000 mp, d. 26 m, intravilan, Sos. Oltenitei 83, la km 22, 15 min. de metrou Piata Sudului, teren amplasat intre case, pe strada asfaltata, la 200 m statie microbuz, curent electric, apa curenta, gradina cu pomi fructiferi **18.000 €;** ☎0723.500.717

156. **Frumusani** DN4 80000 mp, d. 180 m, intravilan, DN4-Bucuresti -Popesti Leordeni, v.a.v Cartier Allegria, teren 80.000 mp, dubla desc. -180 ml la DN4 si 500 ml la drum de exploatare. Gaze, curent electri. Pretabil, depozite, parc industr, cartier rez. **27 €;** ☎0722.511.217/ 0762.628.915 office@cbs-imob.ro ,uigimob@yahoo.com

157. **Frumusani** la intrare, teren intravilan su. 407 mp, 407 mp, d. 18 m, intravilan, deschidere 18 m, la 100 m de sosea (DN 4), asfalt si curent pana la loturi, intre case. Comision 0. Pret 7.500 euro. tel. **7.500 €;** ☎0744.570.957/ 0762.099.829 adalexhouse@gmail.com

158. **Fundata,** Brasov 10000 mp, d. 10 m, intravilan, terenul are o suprafata de 10.000 mp si este format din doua parcele alipite de 6.000 mp, respectiv 4.000mp, partial acoperite de brazi. Terenul are drum de acces si utilitati. **150.000 €;** ☎0730.506.086 alinanita@gmail.com

159. **Fundatica,** Brasov 1222 mp, d. 35 m, intravilan, Teren Fundatica - Brasov, 1.222 mp, terenul este intravilan la soseaua asfaltata Fundata - Fundatica, la 3-400 metri de scoala, panorama de vis la Mtii Bucegi, **17 €;** ☎0744.430.452/ 0723.406.177

160. **Fundeni,** Bucuresti, 392 mp, d. 20 m, intravilan, teren intravilan cu dubla deschidere, deschidere la sos.Fundeni 19,17 ml + 20,43 la Intrarea Coltii Morarului, toata curtea este betonata, exista utilitati: curent 380 V, apa, canalizare, **210.000 €;** ☎0724.545.953

161. **Fundulea** teren de vanzare 20854 mp, d. 503 m, extravilan, Teren extravilan rezidential, agricol, comercial, industrial din proprietar, deschidere front stradal 65.63m cu sosea asfaltata DJ 503 - distanta A2 (Autostrada Soarelui) 1.6 km **15 €;** ☎0736.101.611 turan@ozzeybek.com

162. **Ganeasa,** 18 km centru Bucuresti, pozitie stradala 808 mp, d. 26 m, intravilan, ideala investitie, acces facil bucuresti, suprafata generoasa, ideal ptr 2 familii, pozitionat la asfalt, intre case, zona de vile, liniste, verdeata, pret unic, acte la zi, agentie, exclusivitate, rog seriozitate. **21.000 €;** ☎0764.841.843/ 0740.687.595

163. **Ghidigeni,** Prelungirea Ghencea, sector 6, 991 mp, d. 40 m, intravilan, teren proprietate 991 mp + 600 concesiune Ghidigeni, Prelungirea Ghencea, in zona verde linistita fara trafic auto, fara blocuri, adresa exacta Str. Martisor 46, Bragadiru **100.000 €;** ☎0762.656.376 goldnet.service@gmail.com

164. **Giulesti,** 300 mp, d. 11 m, intravilan, Giulesti, Stadion Rapid, teren 300 mp, d 11 ml pe strada linistita, cu utilitati, intre case, urbanism P+2, pot 45, **75.000 €;** ☎0729.158.583 nicu_imo@yahoo.com

165. **Giulesti,** 540 mp, d. 23 m, intravilan, lot pentru casa stradal pe strada cotul siretului, terenul este pe col, are dubla deschidere de 23 ml / 21 ml asfalt, toate utilitatile urbanism p +2. **70.000 €;** ☎0723.049.152 any_nistor@yahoo.com

166. **Giulesti,** 300 mp, d. 13 m, intravilan, teren 300 mp, deschidere 13 m, Drumul Podul Dambovitei nr. 49, proprietar direct, super teren, super pret 34.900euro, vand/ schimb **34.900 €;** ☎0732.487.777

167. **Giulesti,** capat tramvai 500 mp, d. 22 m, intravilan, p+2+m terenul are toate utilitatile: gaze, apa canal, putem obtine autorizatia de construire in 35 zile, pentru intreaga suprafata 1000 mp sau 250 m pret negociabil, acceptam si rate. Ratb 11, 44, 162 **14.000 €;** ☎0721.045.585 nicandro@email.com

168. **Giurgiu** 350000 mp, d. 100 m, extravilan, balta de pescuit sportiv in suprafat de 16Ha, din care 7Ha sunt proprietatate, restul concesionat pe 49 ani. Terenul din jurul baltii este intavilan si are aprox. 10Ha. **600.000 €;** ☎0732.940.970 florinalecu.tentant@yahoo.com

169. **Giurgiului,** 14740 mp, d. 93 m, intravilan, teren situat stradal pe sos. Giurgiului, amplasat in apropiere de centura Bucuresti, ideal industrial. Conform certificatului de urbanism, terenul are un CUT de 1.5, si POT 50%. Pretul este neg., **1.031.800 €;** ☎0732.940.970 florinalecu.tentant@yahoo.com

170. **Giurgiului,** Dedeman, 512 mp, d. 16 m, intravilan, Str. Floare de Cais (acces prin str. Tiparnitei si N.D. Cocea), 512 mp utili (16 m deschidere/32 m adancime). Apartine dpdv administrativ de Magurele. **25.600 €;** ☎0723.335.995

171. **Gruiu-** Astoria Snagov , langa padure si lac 2540 mp, d. 17 m, intravilan, Vand teren 2.540 mp la Gruiu Snagov, toate utilitatile:canalizare, asfalt, gaze, curent, 150 m de padurea Snagov Astoria,200 m de lacul Snagov, 4 min de Autostrada, zona de vile **12 €;** ☎0722.743.210/ 0722.252.367

172. **Iancului,** st 200 mp, deschidere dubla, CU P+2, **74.900 €;** ☎0734.974.539

173. **Ilfov** oras Buftea 5000 mp, d. 15 m, intravilan, vind teren cu suprafata de 5000 mp cu doua intrari pretul zonei. Relatii la telefon; **60 €;** ☎0756.258.933/ 0758.880.393 laurentiu_vlc@yahoo.com

174. **Ilfov,** Tunari, 1024 mp, d. 20 m, intravilan, str. 1 Decembrie (la intersectia cu str. Panduri), 1024 mp, deschidere dubla 20 m la strada principala, zona rezidentiala, pretabil pentru constructia de case sau blocuri. Gaze, apa, **90.000 €;** ☎0787.763.997

175. **Islaz,** Ilfov 1002 mp, d. 20 m, intravilan, situat în zona de vile, 100m de DN3, dispune de un Garaj de beton, put de adancime 60m si hazna.Transport in Comun STB linia R452 la 600mToate actele la zi, ideal pentru investitie sau casa. **38.000 €;** ☎0745.580.010/ 0771.706.675 Leonard.dumitru@yahoo.com

176. **Izvorani** 2500 mp, d. 21 m, intravilan, Izvorani, Castel Film, teren 2500mp/d=21ml, intre vile. Asfalt, gaze, curent. Exista proiect pensiune Sport, P+1+M, foisoare si gratare, teren minifotbal spatii parcare, S. const. =460mp, S. desf=1140 mp. **43 €;** ☎0722.511.217/ 0762.628.915 office@cbs-imob.ro ,uigimob@yahoo.com

177. **Joita,** Ilfov, 15000 mp, d. 38 m, intravilan, teren toate utilitatile, toate actele, pret/ mp, **8 €;** ☎0723.616.711

178. **Kiseleff** 384 mp, d. 12 m, intravilan, Proprietar, vand teren cu constr veche (cerere de urbanism ptr demolare depusa), in str Aviator Mircea Zorileanu nr 21. Va rog corespondam pe email spatiicomerciale@yahoo.com. d=12.5m **600.000 €;** dorutasbac@yahoo.com

179. **Kiseleff** 384 mp, d. 12 m, intravilan, Teren cu constructie demolabila (documentatie depusa pt eliberarea certificat urbanism),direct proprietar. **600.000 €;** spatiicomerciale@yahoo.com

180. **Lacul** Morii, 7800 mp, d. 40 m, intravilan, teren intravilan zona Lacul Morii - Giulesti, zona M2, H maxim P+14, pot maxim 70%, CUT maxim 3, utilizari admise conform zonei, parcelabil in loturi de minim 500 mp . **90 €;** ☎0744.793.767 office@profimob.ro

181. **Lacul** Tei 1350 mp, d. 35 m, intravilan, Lacul Tei, bulevard, teren 1350 mp, d = 35,5 ml +248,5 m cota drum de servitute gratis, cu intrare din Bd. Lacul Tei si Ramuri Tei. Pozitie: vav parcul Circului, zona civilizata. PUZ in lucru **425 €;** ☎0722.511.217/ 0762.628.915 office@cbs-imob.ro ,uigimob@yahoo.com

182. **Lebada** - Pantelimon, 350 mp, d. 16 m, intravilan, vand teren + fundatie, canalizare, curent, acte la zi, **40.000 €;** ☎0726.084.207

183. **Licitatie:** Bucuresti, Militari Residence, 20.000mp 20000 mp, d. 78 m, intravilan, licitatie publica: 7 Aug 2019, 16:00, Bucuresti, Iuliu Maniu 594 Teren 20.000 mp, F.S 78m. Militari Residence, Militari Shopping CenterPUZ: P+14, POT=70%, CUT=3. Drumul Ciorogarla nr. 301-307 **20.831.954 L;** ☎0723.383.896/ 0722.241.345 licitatii@nicoexpert.ro

184. **Liliesti** 1200 mp, d. 13 m, intravilan, Teren pentru constructie casa cu toate utilitatile la poarta: canalizare, gaze, curent, are intabularea si cadastrul, **14 €;** ☎0722.191.431 stefu22@yahoo.com

185. **Lipia,** Caldarusani, 2300 mp, d. 17 m, intravilan, proprietar, deschidere la drum asfaltat si padure, toate utilitatile, ☎0744.303.407

186. **Magurele,** 600 mp, d. 16 m, intravilan, ocazie, proprietar teren intravilan Magurele aproape de Bucuresti cu utilitati zona in dezvoltare rapida cartierul Florilor, posibilit piata uniride constructii case ,vile p+2+m 2 km de Bucuresti. **38 €;** ☎0722.443.141

187. **Magurele,** Dumitrana, 2350 mp, d. 25 m, intravilan, situat la 9 km de Cora Alexandriei, intravilan, stradal, toate utilitatile, cadastru, intabulare, 25 euro/mp. **25 €;** ☎0769.805.758

188. **Magurele,** stradal, central 1850 mp, d. 15 m, intravilan, teren, potential ridicat, **145.000 €;** ☎0722.443.141

189. **Malu** cu flori 10000 mp, d. 17 m, intravilan, teren intravilan in suprafata de 10.000 mp, cu o casa veche demolabila dar si cu o fundatie noua pentru casa. livada de meri este pe mai bine de jumatate din teren. **4 €;** ☎0753.075.109

190. **Matei** Corvin, cartier Chitila, 280 mp, d. 8 m, intravilan, Bucuresti Noi, Str. Matei Corvin, teren 280 mp, cu casa demolabila, toate utilitatile, cadastru, intabulare, accept schimburi cu locuinta noua. **72.000 €;** ☎0729.705.644

191. **Metalurgiei,** IMGB, 9500 mp, d. 48 m, intravilan, teren plan 2, ideal investitie, 20 Euro/mp, **20 €;** ☎0724.581.411 mihai.bobarnea@gmail.com

192. **Metrou** Berceni, 1300 mp, d. 18 m, intravilan, lot teren situat in cartierul Aparatorii Patriei avand o suprafata de 1300 mp si deschidere dubla de 71 ml respectiv 18 ml, toate utilitatile, certificat urbanism POT 60% cut 1.57. Pret 220 euro/mp. **286.000 €;** ☎0722.519.815 mincaiulia@gmail.com

193. **Mihailesti** 500 mp, d. 15 m, intravilan, terenul este situat la 5 minute de drumul european E70 , 500 mp, imprejmuit, canalizare la poarta, gaze la 50 m de teren, forma patrata, certificat urbanism. toate actele la zi. pret usor negociabil **11.500 €;** ☎0724.254.024 balescu.ionut@gmail.com

194. **Mihailesti,** 26000 mp, d. 20 m, intravilan, loturi locuinte in Popesti-Mihailesti. Pret incepand de la 5000 eur/lot. **5.000 €;** ☎0773.828.566

195. **Mihailesti,** langa Cornetu 600 mp, d. 24 m, intravilan, Teren cu autorizatie constructie, proiect p+m, avize, utilitati, asfalt. Pe teren s-a turnat fundatie conform proiect, baraca construita pt echipa. Fierul si scandura cumparate intra in pret. Neg., **20.000 €;** ☎0721.649.684/ 0745.756.349 alexandra.dima.1990@gmail.com

196. **Militari** licitatie Bucuresti Iuliu Maniu, 9.243 mp 9243 mp, d. 24 m, intravilan, licitatie publica 7 aug 2019, 16.00, Iuliu Maniu 594 teren 9243 mp, hotel 26 cam., hala 1144 mp, hala 1690 mp Militari Shopping Center, M. Residence, iesirea A1 toate utilitatile, asfaltat, parcare **18.063.210 L;** ☎0723.383.896/ 0722.241.345 licitatii@nicoexpert.ro

197. **Militari** Residence, teren 433 mp Bucuresti, 433 mp, d. 26 m, intravilan, Teren intravilan 433 mp Bucuresti, Cartier Militari Residence, 0% Comision. Se pot construi pe el 2 locuinte cuplate ("duplex"), Imobil cu apartamente, imobil birouri, magazin, spalatorie auto. **58.500 €;** ☎0787.204.109 marius.ghita@remax.ro

198. **Militari** Rosu teren investitie pentru spatiu comercial comision 0% 500 mp, d. 23 m, intravilan, **35.000 €;** ☎0730.928.310 vlad@vladtrimbitasu.ro

199. **Militari** stradal asfalt, comision 0% 14000 mp, d. 43 m, intravilan, 14.000 mp dubla deschidere 2x42 ml, Ballroom Militari Residence Terasa Aqua Garden, deschidere str. Rezervelor 42 ml si 40 ml la str. Tineretului, pretabil complex rezidential cu regim maxim inaltime **235 €;** ☎0726.077.077 office@zoomcity.ro

200. **Militari** teren 1.500 mp, d=28 ml/ad =53 ml 1500 mp, d. 28 m, intravilan, teren 1.500 mp d=28ml/ad.=53ml, zona M2 cu POT=70%, CUT=3, RHmax=P+14E, certificat de urbanism recent, amplasat in zona rezidentiala deja dezvoltata, 10- 15 min. metrou Pacii, RATB 5-7min, pretabil bloc, acte. **360.000 €;** ☎0736.860.180 staffimobiliar@yahoo.ro

201. **Militari,** 1000 mp, d. 28 m, intravilan, Militari sector 6 Bucuresti, strada Viscolului teren de vanzare 1000 mp, deschidere 28,6 ml. Posibilitate de constructie P+2+M, utilitati la teren. Pret 180 euro/mp.

Imobiliare vânzări TERENURI

264. **Prelungirea** Ghencea, langa Cubic Residence 6 1500 mp, d. 38 m, intravilan, 1.500 mp, certificat urbanism, strada Toamnei, in spatele complexului Cubic Residence 6, teren aproape patrat, deschidere 38 m, utilitati, toate actele, se accepta credit. Pret 85000 e. **57 €;** ☎0758.259.736/ 0758.323.323 office@imobservicecenter.ro

265. **Prelungirea** Ghencea, str. Ghidiceni, teren 1900 mp, d. 20 m, intravilan, intre vile, Prelungirea Ghencea va oferim la vanzare un teren intravilan de t= 1.900 mp, deschidere la 2 strazi asfaltate, Ghidiceni si o alta strada, avand toate utilitatile. Terenul avea autorizatie de constructie, **85 €;** ☎0733.657.211 danyion67@yahoo.com

266. **Pret** redus, investitie teren 2 ha si ferma Belciugatele 18768 mp, d. 40 m, intravilan, **199.900 €;** ☎0735.551.422 florin.toma@catoma.ro

267. **Progresu,** sector 5, 1228 mp, d. 27 m, intravilan, vand teren situat la Piata Progresului, sector 5, zona CB3, ideal pentru dezvoltare locuinte, in suprafata de 1228 mp, avand certificat de urbanism (cu PUD). **520.000 €;** ☎0742.606.631

268. **Progresul,** IMGB, 2570 mp, d. 18 m, intravilan, sector 4, Drumul Dealu Padurii 23, acte proprietate, cadastru, deschidere 17.6 m, utilitati in zona, **50 €;** ☎0768.334.887 emylust@yahoo.com

269. **Pucioasa,** jud. Dambovita, 705 mp, d. 17 m, intravilan, Statiunea balneo - climaterica Pucioasa, str. 9 Mai, cadastru, intabulat, utilitati apa, gaz, electric. Pozite excelenta, zona panoramica. Pret unitar 25 euro/mp, **17.500 €;** ☎0735.310.301

270. **Rahova** 2 km de Piata Unirii - Bd. Pieptanari) 1629 mp, d. 18 m, intravilan, teren intravilan cu plan urbanism zonal de 21 metri inaltime, **650.000 €;** ☎0722.301.910

271. **Rahova** -Oltului 300 mp, d. 10 m, intravilan, teren cu toate utilitatile, strada asfaltata.Teren cu casa demolabila. **55.000 €;** ☎0741.124.400

272. **Rahova,** 1238 mp, d. 18 m, intravilan, 1238 mp, Soseaua Alexandrei, Cora, distanta 800 ml, stradal, d 18,3 ml/Sos Alexandrei, toate utilitatile, canalizare, gaz, curent, acte. **160.000 €;** ☎0726.385.622/ 0728.873.202 liviu.andrei@falc-imobiliare.ro

273. **Rasnov,** Glajerie, 2400 mp, d. 40 m, intravilan, cel mai frumos teren din str Glajerie, panta usoara, la poala muntelui, vav. de Cabana Schiorilor, electricitate la 20 m, cu deschidere in drumul asfaltat, **25 €;** ☎0722.330.307/ 0723.272.097 carinaimobiliare@yahoo.com

274. **Sabareni,** 15 min de Bucuresti 400 mp, d. 23 m, intravilan, Sabareni teren construibil 400 mp, certificat urbanism, la asfalt, utilitati, langa case, 10 km Bucuresti, proprietar, **10.000 €;** ☎0726.262.683

275. **Saftica** 14000 mp, d. 50 m, intravilan, vend teren, **35 €;** ☎0722.331.149

276. **Saftica,** Lahovari, asfalt, destinatie mixta, 870 mp, d. 17 m, intravilan, vand teren intravilan la strada Lahovari in Saftica, la asfalt cu toate utilitatile, destinatie mixta, casa sau comercial, 870 mp, aproape de Good Residence. **29.900 €;** ☎0766.281.492 ancatodeanca@gmail.com

277. **Sarul** Dornei, 3916 mp, d. 40 m, intravilan, teren intravilan de 3916 mp, amplasat la strada, judeteana in Sarul Dornei. **3 €;** ☎0761.324.011 ada.urucu@gmail.com

278. **Satul** Scandinav, Snagov, teren 6.000 mp, 6000 mp, d. 50 m, intravilan, exclusiv, vanzare teren in suprafata totala de 6.000 mp, deschidere 50 ml/ adancime 120 ml in spatele complexului rezidential Satul Scandinav, amplasat vis-a-vis de padurea Snagov, utilitati la limita **360.000 €;** ☎0736.860.180/ 0763.770.161 office@staffimobiliar.ro

279. **Sector** 1, Bucuresti, 178 mp, d. 11 m, intravilan, ultracentral, in zona Cismigiu, Stirbei Voda, Parcul Operei: teren in suprafata de 178 mp, deschidere 10 metri; utilitati existente: apa, canalizare, gaz, electricitate; POT 70, 75%, CUT 2, 47. **210.000 €;** ☎0770.437.577

280. **Sector** 2 156 mp, d. 7 m, intravilan, Proprietar teren perfect pt constructie, strada Zambilelor nr 33, PUG Bucuresti, PUZ sector 2, POT 45%, CUT 1,3, certificat urbanism, **110.000 €;** ☎0734.442.219 anca.serban@ambasador-home.ro

281. **Sector 2, 500 mp, d. 14 m, intravilan, Lizeanu OMV, construibil, teren 500 mp, deschidere 14ml, 590 Euro/mp. 590 €; ☎0754.317.409**

282. **Sector** 3, Drumul Gura Sirului, teren stradal 5000 mp, d. 50 m, intravilan, toate utilitatile, deschidere 50 mp la 2 strazi Sirului- Fagetului, suprafata 5.000mp, ideal proiect P+2+3R, pret 250 Euro/mp **250 €;** ☎0760.091.494

283. **Sector** 3, Gura Crivatului, Gura Fagetului, loturi 800-1.000 mp, deschidere 25 m, P+2, P+4, toate utilitatile, 230-300 euro; ☎0722.414.299

284. **Sector** 5 9650 mp, d. 32 m, intravilan, Vand teren zona soseaua Bucuresti Magurele, sectorul 5, suprafata de 9650 mp, deschidere 32 ml, utilitati. **55 €;** ☎0728.277.377

285. **Sector** 6, 300 mp, d. 38 m, intravilan, vand teren cu casa demolabila, metroul este la zece minute de mers catre statia Gorjului si la 5 minute de statia, deschidere la strada de 38 de metri. Mai multe detalii la telefon. **110.000 €;** ☎0736.455.352 aaaslin2@icloud.com

286. **Silistea** Snagov, stradal, 1000 mp, d. 21 m, intravilan, intravilan,1000 m,deschidere dubla, 21 la strada si lateral, toate actele, apa, curent, gaze, detalii agentie. **24.000 €;** ☎0737.174.779 marius@k-imobiliare.ro

287. **Silistea** Snagovului, loturi 500 mp, 20 m deschidere, apa, curent, in apropiere de lac, **18.000 €;** ☎0722.414.299

288. **Silistea** Snagovului, 1500 mp, d. 20 m, intravilan, teren de 1500 mp intravilan Silistea Snagov. **40.000 €;** ☎0734.134.534 nootkainvestment@gmail.com

289. **Silistea,** Snagovului, 19999 mp, d. 59 m, intravilan, teren exclusivist, Silistea Snagovului, str. Cosarnei, teren in suprafata de 19996 mp, d 59,21 ml. Terenul are deschidere la lacul Snagov pe doua laturi, pe o lungime de cca 175 ml. Facilitati **74 €;** ☎0722.511.217/ 0762.628.915 office@cbs-imob.ro ,uigimob@yahoo.com

290. **Sinaia, 2600 mp, d. 15 m, intravilan, teren Sinaia 2600 mp, utilitati in strada. Contact la tel. ☎0745.226.210/ 0727.591.175**

291. **Sinesti,** vanzare teren 30000 mp, d. 82 m, agricol, teren de vanzare, com. Sinesti, Ialomita, situat in spatele societatii Monsanto, front stradal 82 m, curent electric, pretabil constructii, hale industriale, depozitare, 20 km de Bucuresti, pret 20 euro mp neg. **20 €;** ☎0720.302.537 traian.ciubuc@gmail.com

292. **Sisesti,** sectorul 1, in Cartierul Padurea Baneasa, 581 mp, d. 25 m, intravilan, Nord. Acces din Regimentului, pe langa padure. Terenul, numit cadastral Lotul 2, este situat in proiectul nou, cu adresa Piscul Rusului/Piscul Mare, in apropierea minicartierului din Berivoiul Mare, **82 €;** ☎0729.041.401 cristiana.minciu@gmail.com

293. **Sitaru,** Ilfov, str. Eroilor, 500 mp, proprietar, toate utilitatile, cu o latura la padure iar in fata Barajul Sitaru, la 1000 m de Manastirea Sitaru, imprejmuit cu gard de caramida, d. 16,5 m, la 25 km de Bucuresti, neg. Vanzarea se poate face si in leasing, **11.000 €;** ☎0745.157.761

294. **Snagov** - Ilfov, str. Voronet, proprietar, 4 loturi a 1.000 mp, d. 14,5 - 67 m, la 300 m utilitati, 1 km Mega Image si 6 km de A3, la padure. Vanzarea se poate face si in leasing, **11 €;** ☎0745.157.761

295. **Snagov,** in inima snagovului un loc de casa. 2500 mp, d. 18 m, intravilan, case fantastic, oportunitate de investitite, parcelabil, acces auto gaz, curent, utilitati in zona, oportunitate. Urbanism, cadastru, intabulare, autorizatie de constructie (expirata). **69.000 €;** ☎+40736853525 cpirvu@gmail.com

296. **Snagov,** padure 3193 mp, d. 70 m, intravilan, Teren perfect pozitionat, langa padure. Acces facil, din soseaua care duce la Snagov Sat si ne conduce spre acest minunat teren situat la 20 min de Bucuresti, front stradal 70 ml. Pret/ mp: 25 euro **79.825 €;** ☎0722.339.400 catalina.avram@romconsulting.ro

297. **Snagov,** Sat Ciofliceni, Sos. Ciofliceni, 3738 mp, d. 30 m, intravilan, vand teren intravilan, se pot face constructii. S+p+e+m. ☎0762.957.588

298. **Snagov,** Silistea, 900 mp aproape de lac 900 mp, d. 35 m, intravilan, intre vile, Snagov va oferim la vanzare in comuna Silistea, o parcela de teren 900 mp situat intre vile si aproape de lac, **55.000 €;** ☎0733.657.211 danyion67@yahoo.com

299. **Soseaua** Alexandriei, Cora, 450 mp, d. 15 m, intravilan, teren intravilan toate utilitatile. **32.000 €;** ☎0763.051.387

300. **Soseaua** Alexandriei, teren intravilan 5600 mp, d. 56 m, intravilan, Soseaua Alexandriei 5600 mp, d-56, la Haliu colt cu Smardan cf, urbanism, PUZ aprobat propus 3 blocuri p+6 etaje, 12.000 mp construit, numai vanzare 275 euro/mp, comision 3%, ferm exclusivitate ultimul pr, **1.540.000 €;** ☎0784.931.644/ 0722.560.930 teraimobiliare@yahoo.com

301. **Soseaua** Bucuresti Domnesti 4910 mp, d. 20 m, la 500 m de bariera, doua intrari, utilitati, pret/ mp, disc., **40 €;** ☎0769.621.448

302. **Soseaua** Odai, 7000 mp, d. 30 m, intravilan, particular vand teren sos. Odai nr. 297-299, 7000 mp intravilan cu deschidere de 30, sector 1, pretul include TVA **500.000 €;** ☎0723.458.428 adriana.costache@yahoo.com

303. **Soseaua** Oltenitei, IRA, Berceni 1000 mp, d. 35 m, intravilan, vand 1000m teren cu autorizatie si avize pentru bloc P+5E, cu toate utilitatile pe teren (gaze, apa, curent, canalizare). Terenul este intre blocuri rezidentiale recent construite. Oportunitate investitie! **349.000 €;** ☎0726.375.629 cristian.mocanu@zonadesud.ro

304. **Stefan** cel Mare metrou, stradal, ultracentral, 959 mp, d. 20 m, intravilan, Stefan cel Mare, metrou, Tunari, stradal, ultracentral, teren 947 mp, d 20 ml stradal, sigur intravilan, construibil, toate utilitatile, CU pentru P+4, cu constructie demolabila, **1.040.000 €;** ☎0722.274.245/ 0769.647.350

305. **Str.** Giuvala, nr. 5, sect. 5 218 mp, d. 10 m, intravilan, Teren str. Giuvala, sect. 5, supraf. 218 mp, deschidere 10 m, autorizatie construire pentru proiect p+1e+m care se poate imparti in 3 apartamente cu 3 camere sau 6 garsoniere. **108.000 €;** ☎0721.822.886 laurentiu.florescu@ymail.com

306. **Straulesti,** Coralilor, Petrom City, 15500 mp, d. 100 m, intravilan, zona foarte buna, pozitie excelenta cu deschidere la bulevard, teren 15500mp cu PUZ aprobat, un CUT de 2,5 si POT 50%. Toate utilitatile la teren. **6.430.000 €;** ☎0731.300.030 robert.tentantimob@yahoo.com

307. **Stupini,** Brasov, 10140 mp, d. 39 m, intravilan, vand teren in orasul Brasov, la intrarea in cartierul Stupini, cu iesire spre strada. Suprafata terenului este de 10140 mp, cu o deschidere stradala de 39 m. Pret negociabil: 30 euro/mp. **304.200 €;** ☎0729.904.115 anuntdan@yahoo.com

308. **Tamadaul** Mare 14000 mp, d. 80 m, intravilan, teren dezmembrat in 14 loturi cu deschidere in asfalt 80 m si la Balta Calareti 80 m, pretul este pentru tot terenul, nu se vand loturi decat comasat (tot) **50.000 €;** ☎0723.049.152 any_nistor@yahoo.com

309. **Tancabesti** 5000 mp, d. 30 m, intravilan, DN1, Tancabesti-Snagov, intravilan, proprietar; ☎0744.303.407

310. **Tartasesti** 1700 mp, d. 29 m, intravilan, Dambovita, str Mircea cel Batran, teren in suprafata de 5100 mp lotizat in 3 loturi de 1700 mp cu drum de servitute inclus, acces stradal, asfaltat, deschidere 29 ml, foarte aproape de dn 7, pret/mp. **30 €;** ☎0799.936.443 cosmin.andrei@iness-intermed.ro

311. **Teleorman,** vanzare teren agricol, 250000 mp, d. 100 m, agricol, Teleorman 2.500 ha din care 1000 proprietate 1.500 arenda, pe 7 localitati, ferma utilaje, agregate, siloz capacitate 60 tone, acces cale ferata, comasare carte funciara, rog seriozitate. **15.000.000 €;** ☎0720.533.650/ 0722.560.930 teraimobiliare@yahoo.com

312. **Teren** 20.000 mp centura Pantelimon, dubla deschidere 20000 mp, d. 121 m, extravilan, **560.000 €;** ☎0729.074.876 florin@norisk.ro

313. **Teren** 520 mp Otopeni, zona Odai, 520 mp, d. 26 m, intravilan, **46.800 €;** ☎0769.250.545 contact@cristinamarin.ro

314. **Teren** 985 mp zona Sisesti 985 mp, d. 23 m, intravilan, **197.000 €;** ☎0722.382.832 contact@erikachica.ro

315. **Teren** Aviatiei IN SPATELE HOTELULUI CRYSTAL PALACE COMISION 0% 240.00 mp, d. 12.00 m, intravilan, **160.800 €;** ☎0730.928.310 vlad@vladtrimbitasu.ro

316. **Teren** constructii 1000 mp, sector 3, Titan, Ozana Opel, Aleea Mizil, 1000 mp, d. 19 m, intravilan, **180.000 €;** ☎0747.825.874 marius@murzea.ro

317. **Teren** cu deschidere la balta 2850 mp, d. 36 m, intravilan, **39.000 €;** ☎0799.029.263 raluca.timofti@catoma.ro

318. **Teren** de vanzare Clinceni, Putul Olteni, Penny Market 850 mp, d. 32 m, intravilan, **38.250 €;** ☎0762.000.067 nicoleta.dutu@imobiliare-acasa.ro

319. **Teren** deschidere generoasa la Lacul Snagov 2000 mp, d. 20 m, intravilan, **350.000 €;** ☎031.630.69.36 robert@robertgagos.ro

320. **Teren** Domnesti 550 mp, deschidere 17ml, acces stradal 550 mp, d. 17 m, intravilan, **19.250 €;** ☎0731.301.900 cristian.grigore@reian.ro

321. **Teren** extravilan, aprox 10.000 m2, 40 m x 250 m 10000 mp, d. 40 m, extravilan, investitie. Teren in apropierea viitorului port la Dunare. Se afla la cca 200 m de soseaua dintre Glina si Balaceanca, in interiorul comunei Glina. Drum betonat la cca 50 m. **3 €;** ☎0730.112.593 cristi-calin@yahoo.com

322. **Teren** Ferdinand PUZ in lucru, aviz de oportunitate 1933 mp, d. 13 m, intravilan, exclusiv, teren 1933 mp, D=13,5ml, subzona M1, PUZ in lucru-termen eliberare 2019, urbanism 2018- P+3E in planul I, P+5E planul II, proiect POT= 50%, CUT max.=2,4, nu este monument, acte de proprietate la zi, **1.350.000 €;** ☎0736.860.180 staffimobiliar@yahoo.ro

323. **Teren** intravilan 1.015 mp, Mogosoaia 1015 mp, d. 15 m, intravilan, **55.000 €;** ☎031.710.42.25 contact@casta.ro

324. **Teren** intravilan 500 mp Tunari 500 mp, d. 12 m, intravilan, **35.000 €;** ☎031.710.42.25 contact@casta.ro

325. **Teren** intravilan 5000 mp, Vernesti 5000 mp, d. 17 m, intravilan, **79.000 €;** ☎031.710.42.25 contact@casta.ro

326. **Teren** intravilan 648.80 mp, zona Bucurestii Noi 649 mp, d. 12 m, intravilan, **190.000 €;** ☎031.710.42.25 contact@casta.ro

327. **Teren** intravilan 700 mp, Corbeanca, Ostratu, 700 mp, d. 20 m, intravilan, **30.000 €;** ☎031.710.42.25 contact@casta.ro

328. **Teren** pe malul Lacului Snagov 800 mp, d. 39 m, intravilan, **45.000 €;** ☎031.630.69.36 robert@robertgagos.ro

329. **Teren** rezidential SAFTICA 2.000 mp. 2000 mp, d. 37 m, intravilan, **84.000 €;** ☎0740.180.180 office@casadecasa.ro

330. **Teren** ultracentral in Braila, oportunitate de investitie, fara comision 1659 mp, d. 56 m, intravilan, **215.000 €;** ☎031.630.89.34 contact@alexandrucordea.ro

331. **Teren,** 4000 mp, intravilan, vand urgent, posibilitati parcelare 500 mp, utilitati la max. 500 m si la 800 m de plaja, pret/ mp, **20 €;** ☎0744.633.237

332. **Th.** Pallady, 10 minute metrou Nicolae Teclu, 600 mp, d. 12 m, intravilan, pe strada Al Mizil, toate utilitatile, teren liber de constructii intravilan. **230.000 €;** ☎0728.777.132 adriangeambei@yahoo.com

333. **Thedor** Pallady, Policolor 5000 mp 5000 mp, d. 20 m, intravilan, Drum Gura Putnei, intr. 5000 mp, dubla deschidere: 20 ml la Putnei si 19 ml la Fagetului. Toate facilitatile, Urb.L1c, **200 €;** ☎0722.511.217/ 0762.628.915 office@cbs-imob.ro ,uigimob@yahoo.com

334. **Theodor** Pallady 6700 mp, d. 20 m, intravilan, Gura Calitei, teren in suprafata de 6.700 mp, posibilitate de extindere pana la 11.700 mp, dubla deschidere, apa, canalizare, curent electric, gaze, strada asfaltata, cadastru, intabulare, pret negociabil. **120 €;** ☎0763.836.939/ 0731.169.114 realestate.sedmag@gmail.com

335. **Theodor** Pallady, Gura Fagetului, Bucuresti 370 mp, d. 11 m, intravilan, vanzare teren construibil Theodor Pallady Gura Fagetului 370mp d=12ml langa case construite, utilitati, apa, canalizare, gaze si asfalt pretabil vila sau bloc cu extindere de inca 370mp. **52.000 €;** ☎0729.158.583 nicu_imo@yahoo.com

336. **Theodor** Pallady, Policolor, 3645 mp, d. 37 m, intravilan, teren intravilan: str. Drumul Gura Calmatui 77-81 CU: POT=40%, CUT 2. Rh=S+P+3ET+4E retras zona propusa L3a, langa Mari Vila hotel 4 stele, Arabesque, ConsultTeam Expert **365.000 €;** ☎0726.464.797 andreika.bejan@gmail.com

337. **Theodor** Pallady, str. Drum Gura Fagetului 8350 mp, d. 31 m, intravilan, teren 8350 mp/dubla deschidere: 31 ml la Fagetului si 29 ml la Gura Putnei. Ambele strazi asfaltate, canal, apa, gaze. Zona P+4ET. Zona in plina dezvoltare. **225 €;** ☎0722.511.217/ 0762.628.915 office@cbs-imob.ro ,uigimob@yahoo.com

338. **Theodor** Pallady, teren 1550mp 1550 mp, d. 22 m, intravilan, Theodor Pallady, oportunitate de investitie, teren in suprafata de 1550 mp, deschidere 22 m, stradal, toate utilitatile, cadastru, intabulare, certificat de urbanism, zona M2 (P.O.T 70%, C.U.T.3,5). **280 €;** ☎0763.836.939/ 0731.169.114 realestate.sedmag@gmail.com

339. **Theodor** Pallady, teren 6100 mp 6100 mp, d. 81 m, intravilan, Theodor Pallady-Anghel Saligny, teren in suprafata de 6100mp, dubla deschidere, 81m la Balta Albina, situat in zona urbanistica M2, ceea ce permite un regim de inaltime P+12E (P.O.T 70%, C.U.T 3,5). **150 €;** ☎0763.836.939 realestate.sedmag@gmail.com

340. **Timisoara,** sector 6, 21160 mp, d. 93 m, intravilan, de vanzare teren, Bd Timisoara, sector 6, regim inaltime D+P+10ET cu autorizatie de constructie si proiect, avand o suprafata a terenului de 21.160 mp, suprafata construita desfasurata 65.100 mp. **7.200.000 €;** ☎0774.636.956 office@ideal-residence.ro

341. **Timisoara,** sector 6, 2600 mp, d. 93 m, intravilan, de vanzare teren, Bd Timisoara, sector 6, regim inaltime D+P+10ET cu autorizatie de constructie si proiect, avand o suprafata a terenului de aprox. 2600 mp, suprafata construita desfasurata 7550 mp. **850.000 €;** ☎0729.349.080 office@ideal-residence.ro

342. **Titan,** 140 mp, d. 6 m, intravilan, Basarabia, cartier 23 August, teren cu casa demolabila, amplasat intr-o zona linstita, civilizata, in zona de case, strada asfaltata, acces facil la RATB, 20-25 min. de metrou, oportunitate, neg. **28.000 €;** ☎0722.518.991/ 0752.119.214

343. **Titan,** Auchan 201 mp, d. 13 m, intravilan, Titan-Auchan, teren in suprafata de 201mp pe acte, 310mp din masuratori, deschidere 13m, strada asfaltata, apa, canalizare, curent electric, gaze, cadastru, intabulare. **50.000 €;** ☎0763.836.939/ 0731.169.114 realestate.sedmag@gmail.com

344. **Titan,** Policolor 2000 mp, d. 24 m, intravilan, Policolor, str. Drum Gura Calitei, spre Gura Badicului, teren 2000 mp, d= 24 ml, 4 m drum acces. Se vand loturi a 500 mp fiecare. Urb: Lc1, p+2et+m, POT 45%, CUT 1,2. **125 €;** ☎0722.511.217/ 0762.628.915 office@cbs-imob.ro ,uigimob@yahoo.com

345. **Titan,** Policolor, 1500 mp, d. 60 m, intravilan, Titan, Policolor, Gura Fagetului, 1500 m, d 60,63 ml la drum de acces, cota drum acces 250 m, latime drum 5,30 m, urb. Pt construire Ds+P+4ET. Proiect orientativ 55 apt si gars. Parcari 67 subsuprateran. **335.000 €;** ☎0722.511.217/ 0762.628.915 office@cbs-imob.ro ,uigimob@yahoo.com

346. **Titan,** Policolor, str. Drum Gura Calitei 8000 mp, d. 26 m, intravilan, Titan, Policolor, str. Drum Gura Calitei, 8.000 mp/d=56 ml vav Romco. Strada asfaltata, canal, apa, gaze. Zona M3 (P+4ET) **170 €;** ☎0722.511.217/ 0762.628.915 office@cbs-imob.ro ,uigimob@yahoo.com

Imobiliare vânzări SPAŢII COMERCIALE, INDUSTRIALE

347. **Titan,** Rebreanu, Auchan, 5624 mp, d. 70 m, intravilan, rezidential, intravilan 5624 mp, 70 m deschidere la strada asfalt, zona M2, P+14, toate utilitatile la teren, foarte aproape mijloace de transport, supermarket , piata, scoala, gradinita. **245 €;** ☎0773.864.817/ 0721.717.270 florin.soare@alphadpi.ro

348. **Titan-** Auchan, 250 mp, d. 22 m, intravilan, teren toate utilitatile, cadastru, intabulare, certificat de urbanism, **85.000 €;** ☎0763.836.939/ 0731.169.114 realestate.sedmag@gmail.com

349. **Titulescu,** vanzare teren intravilan, 432 mp, d. 20 m, intravilan, Titulescu, Banu Manta, adiacent Ialomicioarei, teren intravilan 432 mp, deschidere pe colt, pot 70%, cut-4,5, cu executare puz, toate facilitatile, comision 3% + TVA, rog seriozitate. **295.000 €;** ☎0784.931.644/ 0761.255.433 teraimobiliare@yahoo.com

350. **Trapezului,** str. Vitioara, 5000 mp, d. 45 m, intravilan, teren 5.000 mp, d 45 ml. Apa, canal, gaze, curent, asfalt. Urbanism, partial L1a (p+2et+m) CUT 1,3 si partial M3 (p+4et) CUT 2,5. **220 €;** ☎0722.511.217/ 0762.628.915 office@cbs-imob.ro ,uigimob@yahoo.com

351. **Tunari,** intravilan, teren 50.000 mp compact sau loturi sub pret minim expertizat, proprietar, tel. dupa ora 15.00, pret/ mp, **15 €;** ☎0743.123.683

352. **Tunari,** Dimieni, 850 mp, d. 47 m, intravilan, vand teren 850 mp, deschidere 47 ml, gaze, curent la teren, **38.000 €;** ☎0799.999.970

353. **Tunari,** Primarie, 1024 mp, d. 20 m, intravilan, str. 1 Decembrie intersectie cu str. Padurii, teren imprejmuit, dubla deschidere, respectiv 18,5 m la strada principala, strada asfaltata, zona rezidentiala, utilitati, pretabil vila sau bloc, **90.000 €;** ☎0728.415.944/ 0745.540.560

354. **Ulmi,** jud.Giurgiu, 10000 mp, d. 48 m, intravilan, teren 10.000 mp cu posibilitate extindere la 15.000 mp, drum asfaltat pana la teren, liber, cadastru, intabulare, 7 Euro/ mp, **7 €;** ☎0721.778.636 gabi.bobirnea@gmail.com

355. **Ultracentral,** Ideal Investitie, posibilitate S P 4 terasa 804 mp, d. 14 m, intravilan, **935.000 €;** ☎0737.613.004 george.dimitriu@galaxyimob.ro

356. **Un** ideal loc de casa, Mogosoaia, 333 mp, d. 15 m, intravilan, **38.900 €;** ☎0735.551.422 florin.toma@catoma.ro

357. **Valea** Argovei, Calarasi, strada Baltii, 700 mp, d. 21 m, intravilan, 30 m de lac Mostistea, imprejmuit, porti metalice, pomi fructiferi, curent electric, apa curenta, internet la poarta, toate actele, **10.000 €;** ☎0723.293.342

358. **Valea** Calugareasca, de vanzare teren 3.700 mp arabili si teren 950 mp vie, toate varietatile, pret/ mp, **1 €;** ☎0720.561.702

359. **Valea** Doftanei, zona propice dezvoltare afacere 1000 mp, d. 25 m, intravilan, Traisteni, Prahova, teren central, intravilan, 1000 mp, d.25 m, pe care se afla imobiliare ce pot fi demolate. Apa, curent electric, fosa. Pret negociabil. **23 €;** ☎0753.051.400/ 0726.862.679 profoto.stefan@gmail.com

360. **Vanzare** teren Sinaia, zona centrala, 4116 mp, d. 3 m, intravilan, **250.000 €;** ☎0725.427.427 oana.cristina@galaxyimob.ro

361. **VASILATI, Calarasi, la 35 km de Bucuresti, intravilan, 20 hectare, construibil, 2 €/mp; ☎0722.507.708**

362. **Victoriei,** 218 mp, d. 10 m, intravilan, Victoriei, lancu de Hunedoara nr 2b, 218 mp, desc 10,2 teren gol,calcan spate, acte, urbanism de 45 m inaltime, pretabi.l bloc, birouri,, service, salon, acte urgent **225.000 €;** ☎0722.519.460 despina.enache@yahoo.com

363. **Voluntari,** Lucaci, 625 mp, intravilan, zona centrala, pret/mp discutabil, **150 €;** ☎0722.226.611

364. **Voluntari,** Matei Millo 500 mp, d. 25 m, intravilan, intre case, intr-un mic cartier, acces pe strada linistita foarte larga de 10 m si cu trafic f. redus, 60 m de M. Millo, in zona nou construita, se poate construi si casa si bloculet pana la p+2e+m, **90.000 €;** ☎0740.111.969 liviu.marinel@rupi.ro

Spaţii comerciale, industriale

1. **Analys,** colt de rai salbatic la 23 august. Pensiune S.U. 700 mp, sp. comercial, **365.000 €;** ☎031.630.69.36 robert@robertgagos.ro

2. **Apartament** 2 camere, spatiu comercial, salon, Orizont, Drumul Taberei S.U. 49 mp, sp. comercial, **57.900 €;** ☎0722.382.832 contact@erikachica.ro

3. **Babaita** sat, Teleorman, S.U. 450 mp, sp. industrial, spatiu pentru market rural aproximativ 450 mp, constructie open space si 1.900 mp teren liber, pret fix **9.999 €;** ☎0723.316.191/ 0744.866.531 razvanconstantin.ioan@gmail.com

4. **Baneasa,** super vad comercial, pozitie unica S.U. 625 mp, sp. comercial, super vad comercial, pozitie unica, intersectie Sos. Ionescu Gheorghe Sisesti cu Sos. Bucuresti-Targoviste, deschidere stradala 30 ml, in suprafata de 625 mp cu inaltime de 4m, terasa disponibila 300 m. **2.010 €;** ☎0725.368.099 contact@northsidepark.ro

5. **Banu** Manta, S.U. 80 mp, sp. comercial, Banu Manta, intersectie cu Titulescu, suprafata de 75 mp si vitrina de 5 m, liber, toate actele la zi, persoana fizica. **188.000 €;** ☎0770.750.636 a.imobiliare@yahoo.com

6. **Bdul** Regina Elisabeta, parter S.U. 107 mp, sp. comercial, Proprietar vand apartament 3 camere bd Regina Elisabeta nr 71 (piata M Kogalniceanu) 107 mp bloc stradal parter 107 mp toate imbunatatirile ideal sediu firma sau punct de lucru eventual productie acte **110.000 €;** ☎0723.191.471 f_pana@yahoo.com

7. **Calea** Dorobanti, investitie spatiu, S.U. 145 mp, sp. comercial, Spatiu comercial propus spre vanzare, avand o suprafata totala de 145.54 mp si o vitrina generoasa de 5.83 ml, se gaseste situat in inima capitalei, in imediata apropiere a Pietei Charles de Gaulle **1.188.000 €;** ☎0722.339.400/ 0722.200.926 catalina.avram@romconsulting.ro

8. **Calea** Dorobantilor, S.U. 54 mp, sp. comercial, Spatiu comercial propus spre vanzare, avand o suprafata totala de 46,10 mp si o vitrina generoasa de 10,67 ml, se gaseste situat in inima capitalei, in imediata apropiere a Pietei Charles de Gaulle. **583.200 €;** ☎0722.339.400 catalina.avram@romconsulting.ro

9. **Calea** Floreasca 55, S.U. 5119 mp, spatiu birouri, cladire de birouri clasa A situata intr-o locatie de calitate pe Calea Floreasca nr. 55, artera cunoscuta aflata foarte aproape de zona ultracentrala si cu acces facil la mijloacele de transport. **8.800.000 €;** ☎0722.339.400/ 0722.200.926 catalina.avram@romconsulting.ro

10. **Calea** Victoriei, Novotel, S.U. 243 mp, sp. comercial, spatiu comercial, parter+mezanin/P+6E, 243 mp utili, vitrina 20 ml, inaltime- 7 m, fatada integral din sticla ambele nivele, zona trafic intens, 100 locuri capacitate la mese, 4 toalete (3+1). **900.000 €;** ☎0724.299.311 mariuseu-robest@gmail.com

11. **Cladire** de birouri moderna, zona Mihalache, S.U. 380 mp, **490.000 €;** ☎031.710.42.25 contact@casta.ro

12. **Comision** 0 cumparator, hala industriala cu spatiu de birouri si teren de 925 mp, orasul Otopeni S.U. 257 mp, sp. industrial, **189.000 €;** ☎0759.018.615 traian.coroi@imobiliare-acasa.ro

13. **Crangasi,** str. Al. Ivasiuc 2, langa s. 20 politie S.U. 158 mp, spatiu birouri, Crangasi, vanzare ap. 5 camere, str. Al. Ivasiuc 2, vizavi s. 20 politie, su 158 mp, tot etajul 1, bloc d+p+3e+m, an 1995, 2 wc, boxa pe etaj 5,5 mp, 2 intrari separate, lift, neamenajat, necompartim. **115.000 €;** ☎0732.832.242

14. **Dorobanti,** Floreasca, S.U. 80 mp, spatiu birouri, vand spatiu birou open space 80 mp la parter in str Axinte Uricariu nr. 8, renovat recent, cu baie si chicineta, aer conditionat, centrala termica, gresia, faianta, parchet, boxa 4 mp la subsol **119.000 €;** ☎0766.281.492 ancatodeanca@gmail.com

15. **Dorobanti,** investitie galerie comerciala S.U. 210 mp, sp. comercial, In acest spatiu cu o suprafata totala de 210 mp functioneaza mai multe magazine comerciale renumite pe piata nationala cu deschidere stradala, vizibilitate foarte buna, zona circulata intens. **1.680.000 €;** ☎0722.339.400 catalina.avram@romconsulting.ro

16. **Dorobanti,** sector 1 strada Lacul Sarat nr 3, S.U. 520 mp, sp. comercial, vand imobil situat in Dorobanti format din teren 250 m2 constructie 150 m2 amprenta formata din demisol parter 2 etaje in prezent functionand clinica medicala 9 cabinete 10 gr sanitare receptie laborator. **670.000 €;** ☎0766.953.094 Mihnea.chiajna@gmail.com

17. **Eminescu,** S.U. 3400 mp, spatiu birouri, Icoanei cu Eminescu Piata Romana imobil, s+p+5, 3.400 mp, 75 cam., inchiriat 65 %, cf, teren 775 mp, curte, birouri clasa B, stare solida, afacere pret 2100000+tva euro, comision 2,5%+tva, rog seriozitate **2.100.000 €;** ☎0722.560.930/ 0763.863.822 teraimobiliare@yahoo.com

18. **Foisorul** de Foc, S.U. 16 mp, sp. comercial, particular spatiu acces stradal zona Foisorul de Foc, 16 mp, 4 ml deschidere grup sanitar, cadastru, intabulare, proprietar, investitie, **26.500 €;** ☎0720.807.555 dimaleo2002@yahoo.com

19. **Galbinasi** S.U. 450 mp, sp. comercial, Galbinasi jud. Calarasi, spatiu comercial inchiriat pe 15 ani unui brend cunoscut, teren 650 mp si spatiu de 450 mp, toate actele la zi **185.000 €;** ☎0770.750.636 a.imobiliare@yahoo.com

20. **Gara** de Nord, Grivita, adiacent Cocarascu S.U. 85 mp, sp. comercial, sp. comercial la vila 85 mp+130 mp teren in proprietate curte, cf liber disponibil imediat, rog seriozitate toate facilitatile, pret nediscutabil comision ag 3% + TVA. **120.000 €;** ☎0784.931.644/ 0722.560.930 teraimobiliare@yahoo.com

21. **Giurgiului,** Progresu, stradal Toporasi, ocazie S.U. 130 mp, sp. comercial, pretabil orice, birouri, cabinet, magazin on line, bar, restaurant, catering, pizzerie, posibil dotat contra cost, program gestiune, monitorizare, echipamente profesionale, vitrina calda-rece, agentie, seriozitate **125.000 €;** ☎0764.841.843/ 0740.687.595

22. **Ilfov,** S.U. 800 mp, sp. comercial, cladire comerciala de vanzare cu pozitie stradala. **900.000 €;** ☎0726.226.622/ 0726.226.622 betauto@yahoo.com

23. **Imobil,** spatiu comercial S.U. 32 mp, sp. depozitare, zona foarte buna, pozitie stradala, spatiu comercial 32 mp utili, spatios, luminos, foarte inalt, vitrina generoasa, deschidere 3 ml. Mentionez ca se poate prelua ca actualii chiriasi. **139.000 €;** ☎0731.300.030 robert.tentantimob@yahoo.com

24. **Ion** Mihalache bulevard, S.U. 571 mp, sp. comercial, Spatiu comercial de vanzare in suprafata de 571.05 mp are: subsol de 173.16 mp, la parter 189.35 mp, si mezanin 208.54 mp, vitrina 13 ml este inchiriat pana pe 31.12.2019 cu 8,048 euro/ luna. **1.352.000 €;** ☎0722.339.400 catalina.avram@romconsulting.ro

25. **Kogalniceanu,** stradal, S.U. 14 mp, sp. comercial, spatiu comercial, situat pe B-dul Kogalnicean

Imobiliare închirieri GARSONIERE

32. **Nerva** Traian, schimb garsoniera confort 1, dec.a, imbunatatita, 40 mp, bloc din 91, cu apartament 2-3 camere in aceasi zona sau alta zona buna, ofer diferenta ☎0774.989.388

33. **Particular, cumpar cu plata pe loc, la pretul zonei apartament sau casa cu teren (eventual si casa demolabila) in Bucuresti sau Ilfov. Ofer gratuit cadastru, intabulare si succesiune daca este nevoie ☎0784.711.999**

34. **Piata** Dorobanti, Drumul Taberei Particular cumpar spatiu com 50-250 mp cu vad deosebit, in centrul istoric, P-ta Dorobanti, Drumul Taberei sau alte zone aglomerate. Rog oferte reale pe adresa de email spatiicomerciale@yahoo.com dorutasbac@yahoo.com

35. **Rucar,** Arges, p+1+m, su 200 mp, teren 1.300 mp, locatie deosebita, se preda mobilata, utilata, se doreste la schimb o proprietate in Bucuresti, si se mai poate da chiar si o diferenta daca este cazul, **50.000 €;** ☎0753.075.109

36. **Schimb** casa curte sat Sintesti, cu apartament 2 camere, Bucuresti; ☎0767.299.696/ 0762.714.512

37. **Sector** 6 agentie, avem cumparatori, 2 camere, plata rapid cash/credit ☎0723.627.543

4 Imobiliare închirieri

Garsoniere

1. **13 Septembrie** dec., 40 mp, mobilat, utilat, Inchiriez ap cu o camera, bucatarie foarte mare, mobilata si utilata modern, pat matrimonial, masina de spalat, combila frigorifica, gresie, faianta, parchet, termopan, usa metalica. Liber ☎0723.592.326/ 0723.592.326 tkimobiliare@gmail.com

2. **13 Septembrie** garsoniera - bloc 2016 semidec., 38 mp, mobilat, utilat, va oferim spre inchiriere garsoniera de 1 camere, situat la etajul 8 / 10 construit in anul 2016 in zona 13 Septembrie. Imobilul, in suprafata utila de 39 mp are 1 camere, bai: 1. **300 €;** ☎0734.084.784 g_airblue@yahoo.com

3. **13 Septembrie,** dec., 38 mp, mobilat, utilat, Drumul Sarii, garsoniera situata la etajul 2 al unui bloc cu 10 etaje. Garsoniera este renovata recent, este mobilata si utilata modern. **290 €;** ☎0725.500.704/ 0725.500.700 dan.buga@gs2000.ro

4. **13 Septembrie,** Benzinaria Mol, Drumul Sarii, dec., 42 mp, mobilat, utilat, mobilata modern, bucataria utilata, masina de spalat, balcon inchis, gresie, faianta, parchet, termopan, usa metalica, aer conditionat, contorizata, acces Sebastian, Panduri, Drumul Taberei, Ghencea. **280 €;** ☎0729.323.433

5. **13 Septembrie,** Drumul Sarii, dec., 42 mp, mobilat, utilat, 5 minute de masinile 226, 385, 122, 20 minute cu stbul de unirii, parter, confort 1 , gresie, faianta, parchet, termopan, centrala proprie, renovata recent, proprietarul nu doreste animale de companie **280 €;** ☎0730.421.581

6. **AFI** Cotroceni, Razoare, dec., 45 mp, mobilat, utilat, Studio AFI Cotroceni, Academia Militara, direct proprietar, garsoniera dubla, dec.a, mobilata, utilata complet, totul nou. **400 €;** ☎0745.133.300/ 0732.559.977

7. **Afi** Cotroceni-garsoniera semidec., 32 mp, mobilat, utilat, Afi Cotroceni/Favoritgarsoniera, confort 1, semidec., bloc civilizat, 2 lifturi, etaj 9, mobilat/utilat, liber, termen lung **1.000 L;** ☎0766.668.893

8. **Alba** Iulia semidec., 20 mp, mobilat, utilat, Garsoniera este la 2 minute de Rond Alba Iulia, mobilata si utilata complet, curata, libera **220 €;** ☎0724.254.024 balescu.ionut@gmail.com

9. **Alba** Iulia Unirii, Decebal, Ruby Tuesday, dec., 44 mp, mobilat, utilat, etaj 1/4, mobilata modern, utilata complet, ac, masina de spalat, lcd, foarte curata. Libera. Pret fix. Vecinatati: Bulevardul Decebal, metrou Piata Muncii. **300 €;** ☎0728.736.846

10. **Alba** Iulia, rond, inchiriez urgent garsoniera, mobilata modern, utilata, 1+1, 4/10, zona linistita, termen lung, clienti seriosi; ☎0763.371.962/ 021.610.23.20

11. **Alba** Iulia, Unirii 45 mp, mobilat, utilat, chiar in rondul de la Piata Alba Iulia, cu vedere deosebit de frumoasa spre rond, mobilata modern, utilata complet, ac, masina spalat, lcd, foarte curata. Acces usor spre Decebal, metrou Piata Muncii. **300 €;** ☎0728.736.846

12. **Alba** Iulia, Unirii, In City Residence 50 mp, mobilat, utilat, bloc nou 2012 in complexul rezidential Incity (sala fitness World Class, spa, piscina), etaj 8/15, garsoniera dubla studio, mobilata lux, utilata, ac, masina de spalat, lcd, balcon mare, liber. **450 €;** ☎0728.736.846

13. **Alba** Iulia, Unirii, In City Residence, dec., 50 mp, mobilat, utilat, bloc nou 2008 in complexul rezidential Incity (sala fitness World Class, spa, piscina), etaj 10/15, studio mobilat lux, utilat, aer conditionat, masina de spalat, lcd, balcon mare, liber. **400 €;** ☎0728.736.846

14. **Aleea** Barajul Bistrita nr. 12, mobilat, utilat, inchiriez gars. etaj 10, sector 3, **1.100 L;** ☎0722.609.406

15. **Aleea** Lacramioarei nr. 50, sector 3, semidec., 20 mp, mobilat, utilat, proprietar, inchiriez garsoniera, bl. 17, et. 1, ap. 21. Libera. Contactati-ma telefonic, WhatsApp, sau email. Doar pentru salariati, fara copii sau animale. Minim 12 luni **130 €;** ☎00393806809077 itroitro@yahoo.it

16. **Aleea** Ucea, Piata Resita, 17 mp, mobilat, utilat, cf. 3, 2/4, curata, cuplu tineri, fara agentie, **150 €;** ☎0721.749.831

17. **Armeneasca,** semidec., 21 mp, mobilat partial, utilat partial, situata la confluenta celor doua artere Calea Mosilor si Bulevardul Carol 1, fix in dreptul statiei STB, garsoniera este cocheta, renovata, curata, cu centrala proprie, in bloc fara risc seismic. **275 €;** ☎0764.100.045 onuburlacu@gmail.com

18. **Autogara** Filaret, parc Carol dec., 40 mp, mobilat, utilat, garsoniera, dec.a, 40 mp utili, etaj 1/9, bloc 2017, mobilata si utilata complet, disponibila imediat. Acces rapid la mijloacele de transport in comun, 20 de minute pana la Piata Unirii. **1.700 L;** ☎0748.238.661 georgiana@imogroup.ro

19. **Aviatorilor,** dec., 26 mp, mobilat, utilat, 5 minute metrou, strada Emanoil Porumbaru, parter, totul electric, masina de spalat, libera, **180 €;** ☎0724.254.024 balescu.ionut@gmail.com

20. **Baicului,** Electronicii, dec., 18 mp, mobilat, utilat, Inchiriez garsoniera Baicului, mobilata, centrala gaze, unei doamne sau domnisoare, nefumatoare. Totul este nou si renovat. Fara animale. Garantie o luna in 2 rate. Intretinere f. mica. Str. Ziduri intre Vii. **220 €;** ☎0766.480.101 moiseana@yahoo.com

21. **Baneasa,** Sisesti, sector 1, dec., 42 mp, mobilat, utilat, proprietar, apartament mare cu 1 camera, de inchiriat, Baneasa, Sisesti. **1.800 L;** ☎0723.227.285/ 0733.800.369 adipopa100@gmail.com

22. **Banu** Manta mobilat, utilat, P/10, reabilitat-termopan, renovata lux, mobilata nou, (contract ANAF), **330 €;** ☎0723.627.531

23. **Basarabia-3** minute metrou Costin Georgian-IOR Parc dec., 42 mp, mobilat, utilat, 1990, confort 1 sporit, dec.a, balcon, in reabilitare, Diham, total mobilata utilata modern, complet utilata, mall, piata, hipermarket, parcuri: IOR, Manoliu si Brancusi, RATB 1 minut, zona verde linistita. **250 €;** ☎0755.022.290/ 0758.323.323 office@imobservicecenter.ro

24. **Batistei,** Armeneasca, ultracentral, semidec., 20 mp, mobilat, utilat, garsoniera Batistei, Armeneasca, 700 m de Universitate, et. 1, renovata recent, aer conditionat, masina de spalat, frigider, aragaz convectie, zona linistita, vedere pe fata **275 €;** ☎0723.325.727 ovidiu.bernicu@esc-it.ro

25. **Bd** Ion Mihalache-Piata Domenii semidec., 50 mp, mobilat, utilat, P/7 zugravit,parchet,termopan,g+f,fara balcon buc mare baie cu cab de dus,contorizat,bl reabilitat ,usa met.Mobil moderna utilat complet.O luna+o luna garantie.fara copii si animale.liber.cu CTR ANAF **349 €;** ☎0766.661.912

26. **Bdul** Octavian Goga, Nerva Traian dec., 38 mp, mobilat, utilat, Am deosebita placere sa va prezit o garsoniera spatioasa de 38 mp utili in spatele Bulevardului Octavian Goga la Pasajul Marasesti. **280 €;** ☎0736.013.770 alex@alexandrudobrea.ro

27. **Berceni,** dec., 30 mp, mobilat, utilat, garsoniera de inchiriat in Bucuresti, Soseaua Giurgiului, complet mobilata si utilata, piscina, gratare, parcare, internet, cablu gratis; **220 €;** ☎0786.374.191/ 0786.304.250 Codreagina@yahoo.com

28. **Berceni,** dec., 30 mp, nemobilat, utilat partial, Soseaua Giurgiului, stradal,parter, renovata recent, ideal firma sau locuit, adiacent metrou Eroii Revolutiei, Mega Image, Piata Progresul **220 €;** ☎021.319.78.04/ 0723.515.199 oli_daniel@yahoo.com

29. **Berceni,** Aleea Terasei, 2 statii Piata Sudului, dec., 34 mp, mobilat, utilat, confort 1, parter/4, gresie, faianta, usa metalica, termopan, tv, 1+1, **220 €;** ☎0720.240.023/ 0721.392.310

30. **Berceni,** Aparatorii Patriei, dec., 32 mp, mobilat, utilat, Str. Cretesti, nr. 21, cca 12-13 min. metrou Ap. Patriei, bloc nou 2016, 1/5, mobilat nou, 2016, utilat electrocasnice, frigider, mas de spalat, aragaz, TV, interfon, g, f, p, um, balcon, termopan **220 €;** ☎0727.578.511/ 0745.685.395

31. **Berceni,** Complex nou, metrou dec., 45 mp, mobilat, utilat, Inchiriere garsoniera noua, poze reale, metrou, mobilata si utilata nou. Frigider, cuptor, plita, hota, espresor, toaster, aer conditionat, tv, masina de spalat, aspirator, farfurii, tacamuri, pahare. **299 €;** ☎0722.248.933 viorel.iosifescu@gmail.com

32. **Berceni,** Grand Arena, dec., 36 mp, mobilat, utilat, gars. bloc 2015, reabilitat, etaj, 1/5, centrala proprie, loc de parcare, gresie, faianta, parchet, termopan,aer conditionat, libera **230 €;** ☎0721.864.861 expocardinal@yahoo.com

33. **Berceni,** Sun Plaza, garsoniera in vila, semidec., 30 mp, mobilat, utilat, cf. 1 sd, et 1/2, utilat nou, AC, CT, TV net, frigider, aragaz, masina spalat, contorizat, parcare, metrou aproape. Chiria o luna + una gar. Rog persoane serioase, fara vicii, fara animale, fara copii, **240 €;** ☎0722.496.956

34. **Billa** Titan (Supeco) semidec., 24 mp, mobilat, utilat, inchiriez garsoniera 24 mp zona Billa Titan (Supeco), renovata, utilata, parter 1+1. **200 €;** ☎0723.314.417

35. **Bld** - Unirii Str. Matei Basarab, nemobilat, neutilat, garsoniera confort 1, 28 de mp, nemobilata si neutilata, eleganta, renovata intr-o vila noua 600 de lei chiria + 300 de lei garantia, ☎0762.932.711

36. **Brancoveanu,** dec., mobilat, utilat, proprietar inchiriez gars. cf. 1, gresie, termopan, cablu, internet, mobilata modern. Familie serioasa, termen lung, anticipat o luna, **1.000 €;** ☎0732.747.131

37. **Brancoveanu,** semidec., 24 mp, mobilat, utilat partial, stradal, et 5/10, bloc izolat, usa metalica, gresie, faianta, aer conditionat, televizor, aspirator si aragaz. La cerere: frigider, masina de spalat, cuptor cu microunde **900 L;** ☎0722.235.371/ 0722.619.670

38. **Bucur** Obor, Colentina, Grigore Ionescu dec., 42 mp, mobilat, utilat, Bloc mixt, garsoniera confort 1 dec. mobilat modern, frigider, aragaz, masina de spalat, aer conditionat, aspirator, gresie, faianta, parchet, termopan, bloc reabilitat. Etaj 2/10, **270 €;** ☎0761.532.117/ 0722.542.692

39. **Bucurestii** Noi, dec., 30 mp, mobilat, utilat, 1 minut metrou, dec.a, mobilata, utilata, vedere spate, etaj 3, fara lift, libera, doar cuplu sau persoana singura, salariata, fara animale de comp. contract minim 1 an, 1+1+comision **1.100 L;** ☎0722.970.050/ 0724.661.884

40. **Bucurestii** Noi, Bazilescu, dec., 40 mp, mobilat, utilat, inchiriez studio in bloc nou, proaspat renovat, echipare full lux; contorizat, centrala proprie, A/C, terasa. Liber. Proprietar. Str. Ciresoaia. **380 €;** ☎0723.529.600 roitconsult@gmail.com

41. **Bucurestii** Noi, str. Pajura, 30 mp, inchiriez garsoniera et. 2/4, mobilata modern, centrala proprie, aer conditionat, ☎0744.158.600/ 0742.206.107

42. **Bulevardul** Unirii (Bucuresti), dec., 45 mp, mobilat, utilat partial, inchiriez garsoniera confort 1, etaj 2/8, an constructie 1995. Pret negociabil, chirie 1+1. Contact: **300 €;** ☎0728.899.238

43. **Calea** Calarasilor, Hyperion, sector 3, dec., 45 mp, nemobilat, neutilat, situata la etaj 1 din 8, garsoniera a fost modificata in 2 camere dec.e de 20 mp respectiv 16 mp. Pretabila pentru birou dar si de locuit. Acces usor la toate mijloacele de transport in comun. **480 €;** ☎0722.286.102 elena.aldescu@gmail.com

44. **Calea** Floreasca 146, 40 mp, mobilat, garsoniera renovata, demisol, ☎0739.965.304

45. **Calea** Victoriei, 31 mp, mobilat, utilat, proprietar, et. 4/8, in spate la Spring Time Universitate, **350 €;** ☎0754.024.390

46. **Campia** Libertatii, dec., 36 mp, mobilat, utilat, Muncii, Baba Novac, Campia Libertatii, spatioasa si curata, bloc reabilitat, etaj 2/10, gresie, faianta, parchet, termopan, bloc reabilitat, zona linistita, 7 min. metrou Muncii, **250 €;** ☎0748.874.219/ 0731.046.529

47. **Cartier** Progresului, Ratb Cimitirul Progresului semidec., 40 mp, mobilat, utilat, garsoniera in parter vila, statie Ratb 11/N112/220/216, izolata termic interior/exterior, usi si geamuri de termopan, incalzire pardoseala, calorifere, renovat internet/cablu 9 min metrou, loc parcare **200 €;** ☎0724.741.672

48. **Circa** 13, mobilat, particular inchiriez garsoniera cf. 2, termen lung, persoana serioasa, onesta, responsabila; ☎0733.174.889

49. **Cismigiu,** dec., 30 mp, mobilat, utilat, etaj 2, mobilata si utilata, curata, apropiere parc Cismigiu, metrou Universitate. **320 €;** ☎0788.100.999

50. **Colentina,** Doamna Ghica parc, semidec., 24 mp, mobilat, utilat, Colentina, Doamna Ghica parc, gars. 6/10, cf 2, bloc mixt, mobilata utilata complet, gresie, faianta, termopan, usa metalica, bloc reabilitat termic, scara curata, acces rapid la mijloacele de transport, **200 €;** ☎0724.336.834

51. **Colentina,** Doamna Ghica, Panorama, dec., 42 mp, mobilat, utilat, 13/15, dec, bloc mixt, constructie 2011, mobilata, utilata complet, gresie, faianta, parchet, termopan, usa metalica, aer conditionat, centrala termica, 4 lifturi, paza 24//24, supraveghere video, libera, curata, 1+1. **260 €;** ☎0787.882.999

52. **Colentina,** Fundeni, Spital Oncologic, semidec., 36 mp, mobilat, utilat, City Residence, Cartier Dobroesti, 3/6, cf 1, bl mixt, mobilata ultra modern, centrala termica, gresie, faianta, parchet, termopan, usa metalica, aer conditionat, totul nou, cetie 2013, contract Anaf, libera, 1l+1l. **230 €;** ☎0724.336.834

53. **Colentina,** Maica Domnului, dec., 43 mp, mobilat, utilat, conf 1 gresie, faianta, parchet, termopan, aer conditionat, foarte curata cablu internet bloc mixt etaj 2/4, **215 €;** ☎0724.681.908

54. **Colentina,** Teiul Doamnei, Circa 7, semidec., 32 mp, mobilat, utilat, adiacent, confort 1, bloc reabiltat termic, parter/10, mobilata si utilata complet, g, f, p, t, um, balcon inchis, apometre, internet. Pretabil 1-2 persoane, exclus animale de companie. **212 €;** ☎0720.425.031/ 0760.521.671

55. **Coravu,** Arena Nationala semidec., 34 mp, mobilat, utilat, direct proprietar libera renovata si utilata 2019. Zona superba, linistita , parc, lac, bazin de inot, teren de tenis. Locuri de parcare multiple in zona, 3/10, bloc deosebit de curat metrou 5 min., **290 €;** ☎0733.514.048 bogdanxxus@gmail.com

56. **Cotroceni,** piata, str. Louis Pasteur semidec., 27 mp, mobilat, utilat, Cotroceni, in spatele complexului Cotroceni, str. Louis Pasteur, cocheta in vila p+2, parter, mobilata, utilata si amenajata modern, centrala proprie de apartament, aer conditionat, zona linistita, **280 €;** ☎0762.612.172/ 0799.933.979

57. **Crangasi,** dec., 43 mp, mobilat, utilat, garsoniera 43 mp langa metrou Crangasi, etaj 5 din 8 **300 €;** ☎0752.291.691 peterraczt@gmail.com

58. **Crangasi,** Zboina Neagra, urgent, 30 mp, mobilat, utilat, an 1987, pe termen lung, langa metrou, **200 €;** ☎0753.778.756

59. **Decebal,** semidec., 45 mp, mobilat, utilat, oferim spre inchiriere un studio lux in zona Decebal, **400 €;** ☎0764.951.100 exelloimobiliare@gmail.com

60. **Decebal,** Piata Alba Iulia, semidec., 24 mp, mobilat, utilat, adiacent, bloc reabilitat termic, etaj 3/10, mobilata modern, utilata complet, g, f, p , t, um, apometre, internet. La 2 statii STB de metrou Piata Muncii. Preferabil studenti. Libera de la 1 august. **215 €;** ☎0720.425.031/ 0760.521.671

61. **Doamna** Ghica, Colentina, 5 min Rond dec., 36 mp, mobilat, utilat, 5 min Rond Doamna Ghica, semistradal, etaj 2/8, mobilat clasic, utilat complet, parchet, termopan, aragaz, frigider, masina de spalat, tv, microunde, bloc reabilitat, scara impecabila, zona verde, libera. **220 €;** ☎+40762570107

62. **Domenii,** mobilat, utilat, proprietar, inchiriez garsoniera micuta, cocheta, in zona Domenii, Chibrit, situata la 4 minute de metrou 1 mai. Mobilata, utilata, fara gaze, incalzire si apa calda Radet. Etaj 4 din 4 fara lift. **220 €;** ☎0720.360.707

63. **Dorobanti,** dec., 37 mp, mobilat, utilat, Piata Dorobanti, proprietar, gars. cf. 1, dec., 37 mp, et. 7/10, 2 lifturi, 2 terase mari amenajate (una inchisa), renovata, utilata si mobilata modern, AC. 430 euro. Termen lung, garantie. Exclus agentii. Tel: **430 €;** ☎0721.365.090 ileana.opritescu@gmail.com

64. **Dorobanti,** dec., 36 mp, mobilat, utilat, Stefan cel Mare, bloc 1984 reabilitat termic, renovata recent, mobilata modern, utilata complet, aer conditionat, adiacent Piata Romana, Piata Victoriei, metrou Stefan cel Mare. **350 €;** ☎021.319.78.04/ 0723.515.199 oli_daniel@yahoo.com

65. **Dorobanti,** Beller, dec., 38 mp, mobilat, utilat, particular ofer garsoniera, etaj 3/4, bloc 1985, AC, balcon, cablu, vedere sud, luminoasa, langa parc, strada Iinistita, **420 €;** ☎0748.181.888

66. **Dorobanti,** str. Roma, 26 mp, mobilat, gars. pentru 1 pers. demisol inalt vila, baie, bucatarie, internet, utilitati contorizate, centrala proprie. Liniste absoluta, direct proprietar, termen lung. 950 lei, garantie / cautiune 1.500 ron; ☎0757.387.373

67. **Dorobanti,** Victoriei, Primaverii semidec., 47 mp, mobilat, utilat, Inchiriere garsoniera camere lux - 3 min. de metrou, loc de parcare. Apartamentul se afla la prima inchiriere. Suntem agentie: comision standard. **300 €;** ☎0764.951.100

68. **Dristor** - Metroul Dristor 2, dec., 45 mp, mobilat, utilat, Camil Ressu-inchiriez garsoniera modernizata, spatioasa, stradal, metroul la scara blocului, bloc reabilitat termic, **300 €;** ☎0744.636.660 office@dinamicimobiliare.ro

69. **Dristor** metrou in fata blocului semidec., 34 mp, mobilat, utilat, **260 €;** ☎0765.874.442 imobiliarezon@gmail.com

70. **Dristor,** dec., 38 mp, mobilat, utilat, Mihai Bravu, etaj 9 din 10, mobilata si utilata modern, nou, masina de spalat, frigider, aragaz. **270 €;** ☎0788.100.999

71. **Dristor,** dec., 38 mp, mobilat, utilat, mobilata modern, utilata complet, renovata recent, termopan, parchet, usa metalica, aer conditionat, aproape de metrou, libera, vecinatati: Vitan, Muncii, Iancului. **280 €;** ☎0739.336.130

72. **Dristor,** 3 min. metrou, dec., 54 mp, mobilat, utilat, blocul se afla situat stradal pe Camil Ressu, la 3 min. de metrou Dristor. Apartamentul este mobilat si utilat complet. Etaj 10/11, toate imbunatatirile, parc la 2-3 min, Park Lake la 2 minute **1.800 L;** ☎0748.237.236 marian@confortcasaimobiliare.ro

73. **Dristor,** chiar la metrou, piata Rm Sarat, semidec., 31 mp, mobilat, utilat, bloc garsoniere, complet mobilata si utilata modern, renovata, frigider, aragaz, masina spalat, AC, gresie, faianta, parchet, termopane, usa metalica, termen lung, **275 €;** ☎0728.777.132 adriangeambei@yahoo.com

74. **Dristor,** Muncii, Mihai Bravu, Titan, semidec., 40 mp, mobilat, utilat, inchiriere garsoniera lux, 5 min. de metrou Dristor, loc de parcare. Apartamentul se afla la prima inchiriere. Suntem agentie, comision standard **300 €;** ☎0764.951.100

75. **Drumul** Taberei dec., 39 mp, mobilat, utilat, Auchan, etajul 4/10, dec.a, mobilata si utilata complet, libera, contract ANAF, 1+1 garantie. **250 €;** ☎0765.348.367

76. **Drumul** Taberei 44 mp, mobilat, utilat, Cartier ANL, totul nou, suprafata 42 mp, parchet, gresie, faianta, termopan, usa metalica, balcon mare, modern aer conditionat, masina de spalat, aproape de magazine, mijloace de transport, 1+1 luna. **249 €;** ☎0747.140.370

77. **Drumul** Taberei semidec., 31 mp, mobilat, utilat, Compozitorilor, Hanul Drumetului, gars cf. 1, 31 mp, et. 4/10, mobilata si utilata modern, frigider, masina de spalat, aragaz, usa metalica, termopan **220 €;** ☎0787.763.997

78. **Drumul** Taberei semidec., mobilat, utilat, Favorit, stradal, cf. 1 semidec., etaj 9/10, gresie, faianta, parchet, termopan, usa metalica, mobilata, utilata, 2 lifturi, libera, avans 1+1, **235 €;** ☎0786.325.401

79. **Drumul** Taberei semidec., 28 mp, mobilat, utilat, proprietar, confort 2 , fara balcon, parter, mobilat, utilat, usa metalica, parchet, frigider, mas automata spalat, chirie 160 euro plus o garantie de 300 euro care se restituie la plecare **160 €;** ☎0753.109.331

80. **Drumul** Taberei semidec., 31 mp, mobilat, utilat, stradala, pe Sibiu, vis-a-vis de statia STB, la o statie de Favorit, etajul 2 din 10, mobilata, utilata. Plata se poate face si in lei **210 €;** ☎0722.200.209 realmediaimobiliare@yahoo.ro

81. **Drumul** Taberei - Mall Plaza, 38 mp, mobilat, utilat, un minut tramvai 41, mobilata foarte modern, et.4, renovata, gresie, faianta, parchet, termopan, ac, aragaz, frigider, masina spalat, apometre, repartitoare, internet, TV, usa metalica, 2 lifturi, contract ANAF. **250 €;** ☎0722.874.772

82. **Drumul** Taberei Favorit Afi Cotroceni sector 6 semidec., 34 mp, mobilat, utilat, 5/9, renovata, mobilata modern, utilata complet, libera, apropiere Moghioros, Plaza, Politehnica Militari, Drumetul, Ghencea, Drumul Sarii, Panduri, parc, magazine, statie STB, Mega non-stop, 1+1 **275 €;** ☎0768.469.465 contanunturi@yahoo.com

83. **Drumul** Taberei, semidec., 40 mp, mobilat, utilat, ANL, langa Mega Image, de pe Valea Oltului, parter inalt, un fel de etaj 1 cu balcon, bloc nou, foarte curat, incalzire centrala. Mobila noua, suprafata mare 40 mp. Acces imediat la statia Valea Ialomitei. **220 €;** ☎0722.200.209 realmediaimobiliare@yahoo.ro

84. **Drumul** Taberei, semidec., 33 mp, mobilat, utilat, Compozitorilor Hanul Drumetul confort 1 etaj 5/ 10, gresie, faianta, parchet, termopan, usa metalica, aer conditionat, libera, contract Circa Financiara, **230 €;** ☎0733.647.899/ 0769.179.338 avantageimobiliare@gmail.com

85. **Drumul** Taberei, semidec., 47 mp, mobilat, utilat, Ghencea Lukoil, bloc nou, 47 mp, mobilata modern, bucatarie mobilata si utilata, gresie, faianta, parchet, termopan, usa metalica, centrala termica, apropiere ratb, libera 01.08., 1 luna + 1 luna. **240 €;** ☎0724.370.636 mfirut@yahoo.com

86. **Drumul** Taberei, semidec., 18 mp, mobilat, utilat, str Crinul de Padure, cf 2, et 8/10, semid, mobilat, accept o singura pesoana, fara anumale de companie, liber, urgent. **700 L;** ☎0722.519.460 despina.enache@yahoo.com

87. **Drumul** Taberei, semidec., 33 mp, mobilat, utilat, str. Brasov, Plaza, et. 3/10, confort 1, mobilata tineresc, utilata complet, amenajata, gresie, faianta, parchet, termopan, bloc curat, acces usor, libera, apropiere piata, metrou Lujerului, 1 l+1 l g. **220 €;** ☎0724.370.636/ 0724.262.436 mfirut@yahoo.com

88. **Drumul** Taberei, 1 Mai, Compozitorilor, Favorit semidec., 35 mp, mobilat, utilat, et. 8/10, cf. 1, semidec.a, langa Hanul Drumetul, totul este nou si modern, garsoniera proaspat renovata, prima inchiriere, poze in curs de actualizare. Liber, **270 €;** ☎0786.325.404

89. **Drumul** Taberei, Afi Cotroceni, Politehnica, semidec., 34 mp, mobilat, utilat, proprietar, studio-garsoniera, renovata lux, bloc civilizat, 34 mp, et 8/9, vitor metrou, gresie, faianta, termopan, usa antiefractie, aer conditionat, utilata, mobilata, fara animale, 2 luni garantie - 1 avans, **260 €;** ☎0728.286.001 tabacarudan83@yahoo.com

90. **Drumul** Taberei, Anl Brancusi, prima inchiriere dec., 40 mp, mobilat, utilat, et 3, dec.a, prima inchiriere, totul este nou si in garantie, centrala termica proprie, loc parcare, langal capatul lui 168, Kaufland si viitoarea statie de metrou la mai putin de 8 min, liber. **280 €;** ☎0786.325.404

91. **Drumul** Taberei, Auchan, dec., mobilat, utilat, P/4, reabilitat-termopan, parchet, mobilat modern, **250 €;** ☎0724.321.698

92. **Drumul** Taberei, Cartierul Brancusi-imobil nou dec., 46 mp, mobilat, utilat, Valea Oltului, mobilata/utilata complet, aer conditionat, parcare. Vecinatati: Parc Moghioros, Militari, B-dul Timisoara, Plaza Mall, Ghencea. **250 €;** ☎0737.504.515

93. **Drumul** Taberei, Compozitorilor, bloc mixt, dec., 35 mp, mobilat, utilat, ofer spre inchiriere garsoniera complet mobilata si utilata, situata la etajul 2/10. Acces rapid la mijloacele de transport, **250 €;** ☎0751.427.385 codrut.ion8@gmail.com

94. **Drumul** Taberei, Favorit semidec., 34 mp, mobilat, utilat, Propietar ofer garsoniera 5/9 semidec, 34mp Favorit turnul de apa, renovate g, f, parchet, termopan, usa metalica, utilata complet, AC scara monitorizata video. **250 €;** ☎0744.777.270 adicovaci74@gmail.com

95. **Drumul** Taberei, Favorit, AFI Cotroceni, sector 6 semidec., 34 mp, mobilat, utilat, stradal, bloc civilizat, mobilata si utilata, libera, aer conditionat, termen lung, apropiere Moghioros, Drumetul, Ghencea, metrou Politehnica Militari, Plaza mall, 1+1, **999 L;** ☎0768.469.465 contanunturi@yahoo.com

96. **Drumul** Taberei, Favorit, Sibiu, semidec., 33 mp, mobilat, utilat, apropiere Afi Cotroceni, langa statia RATB, bloc stradal,vedere spate,fara zgomot stradal, renovata,gresie, parchet, termopan, pat matrimonial, masina de spalat, libera cu 15.08.2019. **250 €;** ☎0732.624.940/ 0725.740.601

97. **Drumul** Taberei, garsoniera lux, dec., 36 mp, mobilat, utilat, Ghencea Lukoil, parter, bloc nou, 47 mp, mobilata modern, bucatarie mobilata si utilata, gresie, faianta, parchet, termopan, usa metalica, centrala termica, apropiere ratb, libera 01.08., 1 luna + 1 luna. **240 €;** ☎0724.370.636 mfirut@yahoo.com

98. **Drumul** Taberei, Hanul Drumetul semidec., mobilat, utilat, Inchiriere garsoniera Drumul Taberei, Hanul Drumetul, etaj 2/10 foarte curata, confort 1, 32 mp utili, mobilata si utilata complet, aproape de linia 41, mijloace de transport, magazine. **250 €;** ☎0732.624.940/ 0725.740.601

99. **Drumul** Taberei, Moghioros, str. Crinul de Padure, semidec., 18 mp, mobilat partial, neutilat, gars. conf 2, etaj 8/10, curata, modesta, semimobilata, pentru o singura persoana. **150 €;** ☎0752.036.997/ 0765.400.929

100. **Drumul** Taberei, Plaza, 32 mp, mobilat, utilat, Garsoniera vis a vis de Plaza, 4/9, mobilata si utilata complet, canapea noua, proaspat zugravita, libera, termopan, parchet, gresie, faianta, usa metalica, 250 euro, 1+1 garantie. **250 €;** ☎0769.088.539

101. **Drumul** Taberei, Prelungirea Ghencea 40 mp, nemobilat, neutilat, Garsoniera 40 mp,Cartierul Latin. Bloc 2011, etajul 7/9.Cu centrala termica proprie, balcon inchis in termopan. Bucatarie inchisa nemobilata si neutilataLoc Parcare privat. Libera. RATB 122 si 222 langa bloc **190 €;** ☎0751.581.657

102. **Drumul** Taberei, Raul Doamnei dec., 45 mp, nemobilat, neutilat, garsoniera p/3, bucatarie inchisa, gresie, faianta, parchet, termopan, usa metalica, centrala, curte +gradina 45mp, libera totul nou avans 1+1, se accepta animale de companie. **250 €;** ☎0786.325.401

103. **Drumul** Taberei, Valea Oltului, mobilier nou 38 mp, mobilat, utilat, Drumul Taberei, Valea Oltului, stradal, Bloc 2017, cu 2 lifturi, 38 mp, la 1 minut de statiile RATB (autobuze+ trolee 69, 90 si 93). Modern, totul nou. Centrala termica proprie + aer conditionat. **280 €;** ☎0751.581.657

104. **Drumul** Taberei, vizavi Auchan, dec., mobilat, utilat, p/4, imbunatatiri, foarte curata, chirie x 2 luni, **250 €;** ☎0724.229.051

105. **Ferdinand,** proprietar garsoniera confort 1, semidec., mobilat, utilat, et. 1, curata, vedere fata, apometre, negociabil, **270 €;** ☎0722.910.002

106. **Gara** de Nord, mobilat, utilat, garsoniera curte, separata, **650 L;** ☎0763.070.130/ 0747.953.488

107. **Gara** Progresul, 3 minute de STB, ocazie semidec., 17 mp, mobilat, utilat, Gara Progresul, 3 minute de STB >7, 25, 116, 102, apx. 20 minute de Piata Unirii 1 persoana, cetatean Roman, fara animalute. Cost inchiriere : 1150 lei (chirie, garantie, comision) **550 L;** ☎0775.237.139

108. **Garsoniera** 40 mp zona Drumul Taberei semidec., 40 mp, mobilat, neutilat, **300 €;** ☎031.710.42.25 contact@casta.ro

109. **Garsoniera** de inchiriat zona 13 Septembrie, semidec., 40 mp, mobilat, utilat, **250 €;** ☎0722.382.832 contact@erikachica.ro

110. **Garsoniera** mare, in vila, curata, mobilat, intrare separata, baie, bucatarie, liniste, parcare, proprietar intelegator, peisaj superb, zona buna, **800 L;** ☎0738.341.046

111. **Garsoniera** mobilata utilata Cartierul Tei semidec., 40.00 mp, mobilat, utilat, **260 €;** ☎0730.928.310 vlad@vladtrimbitasu.ro

112. **Garsoniera** moderna, bloc nou, aproape metrou Tineretului dec., 40 mp, mobilat, utilat, **390 €;** ☎0734.709.930 beatrice@galaxyimob.ro

113. **Garsoniera** studio Dristor, 1 min metrou, lux, semidec., 42 mp, mobilat, utilat, **399 €;** ☎0726.498.849 exclusivmileniumimobiliare@yahoo.com

114. **Garsoniera,** informatii la telefon; **800 L;** ☎021.630.63.67

115. **Ghencea,** Prelungirea Ghencea semidec., 32 mp, mobilat, utilat, studio transformat in 2 camere, situat in complex Avangarde Bucuresti prelungirea Ghencea 318, imobil 2013, etaj 3/4, baie mare, complex cu monitorizare/ paza, vis-a vis de Cartierul Latin, mobilat **250 €;** ☎0770.310.802 office@heramba.ro

116. **Grozavesti,** Politehnica, dec., 42 mp, mobilat, utilat, inchiriere garsoniera Exigent Rezidence, prima inchiriere, et.3/11, mobilat-utilat lux, 1 chirie+1 garantie+comis ag, termen lung, nu accepta fumatori si animale de companie, cuplu tanar sau 1 persoana. **350 €;** ☎0723.351.895/ 0745.351.895 tinaparaschiv@yahoo.com

117. **Iancului** semidec., 34 mp, mobilat, utilat, garsoniere Piata Iancului, etajul 7, semidec.a, mobilat, utilat, libera. **280 €;** ☎0749.199.194 viorica@confortcasaimobiliare.ro

118. **Iancului,** 5 minute metrou, Avrig, semidec., 32 mp, mobilat, utilat, 6/10, mobilata modern, utilata complet, masina de spalat, frigider, aragaz, televizor, gresie, faianta, parchet,termopan,usa metalica, usi interioare noi,aer conditionat, 2 lifturi, libera, contract ANAF, 1+1. **300 €;** ☎0787.882.999

119. **Iancului,** metrou, dec., 42 mp, mobilat, utilat, strada Ritmului, garsoniera dec. in bloc mixt, etaj 3/8, su. 42 mp, bloc stradal si anvelopat termic, mobilata si utilata complet, distanta 10 minute de metrou piata Iancului, libera, pret 250 euro **250 €;** ☎0758.085.003 daniel@confortcasaimobiliare.ro

120. **Iancului,metrou** Iancului,garsoniera,parter/10 dec., 30 mp, mobilat, utilat, agentia imobiliara Iancului va ofera spre inchiriat garsoniera pe strada Elev Stefanescu, parter/10, 30 mp, bloc de beton din 1978, orientat pe sud, acces stradal. www.realkom

Imobiliare închirieri GARSONIERE

182. **Rond** Alba Iulia semidec., 22 mp, mobilat, utilat, Garsoniera in spatele CEC rond Alba Iulia, etaj 4/10, gresie, faianta, parchet, termopan, libera. **200 €;** ☎0733.694.090 ingrid.pavelescu@housedat.ro

183. **Sala Palatului- intrare in Cismigiu, dec., 30 mp, mobilat, utilat, gars. inchiriez la studenta, exclus agentii; ☎0758.215.297**

184. **Sebastian** parc, vis a vis de Kaufland dec., 42 mp, mobilat, utilat, garsoniera superba, 42 mp, etajul 5, bloc civilizat, mobilata si utilata, ac, masina de spalat, ideala pentru cuplu sau persoana singura, seriozitate, disponibila pe termen lung, 1+1, usor negociabil **230 €;** ☎0742.078.877

185. **Sebastian,** dec., 42 mp, mobilat, utilat, acces rapid Unirii, linia 32, aproape mall Liberty, McDonalds, etaj 8/8. **220 €;** ☎0745.067.409

186. **Sector** 3, metrou Costin Georgian dec., 32 mp, mobilat, utilat, Proprietar, situata chiar in fata gurii de metrou et. 1, contorizata, boiler, aer conditionat, bloc reabilitat se face contract ANAF facturile si chiria se pot achita online, mobila si electrocasnicele noi, **1.200 L;** ☎0754.517.738 valy_d11@yahoo.com

187. **Socului** dec., 38 mp, mobilat, utilat, complex Miramar, cf I, 6/10, bloc mixt, proaspat zugravit, intrare stradala, vedere spate, spatioasa, **180 €;** ☎0727.884.946/ 0745.087.966 office_treibrazi@yahoo.com

188. **Soseaua** Giurgiului, sector 4, dec., 30 mp, mobilat, utilat, proprietar inchiriez in Berceni garsoniera complet mobilata si utilata (masina spalat, frigider, televizor, plita electrica). Internetul, cablul, parcarea, accesul la piscina si la gratare gratis, **220 €;** ☎0786.304.250/ 0786.374.191 codreagina@yahoo.com

189. **Timpuri** Noi, Facultati garsoniera complet mobilata dec., 40 mp, mobilat, utilat, agentia imobiliara RealKom va ofera de inchiriat garsoniera pe strada Vlad Dracu, etajul 7/8, 40 mp, 1 balcon, geam la baie, mobilat, bucatarie mobilata si utilata, bloc din 1991. www.realkom.ro **360 €;** ☎0768.119.110 adrian.viju@realkom.ro

190. **Tineretului** - Timpuri Noi, dec., 40 mp, mobilat, utilat, Garsoniera dec.a de inchiriat, la etajul 2/10, supraf. 40 mp, mobilata si utilata complet, renovata recent, TV, catv/ internet wi-fi, AC, balcon inchis, foarte aproape de metrou si parc, libera. **270 €;** ☎0764.721.017 evo.imobiliar@gmail.com

191. **Tineretului** la 3 minute de metrou, dec., 30 mp, mobilat, utilat, situata stradal pe bulevardul Sincai langa Cafe Boulevard, mobilata si utilata ultra modern, masina de spalat, frigider, aer conditionat, usi de interior noi, parchet, termopan, pozitie excelenta. **220 €;** ☎0733.128.072

192. **Tineretului,** Parc Tineretului, Palatul Copiilor dec., 35 mp, mobilat, utilat, 6 minute metrou Tineretului, semistradal, etaj 3/10, foarte curata, mobilata modern, utilata complet, parchet, termopan, aer cond, balcon mare, vedere parc, scara impecabila, zona verde, liber **300 €;** ☎+40762570107

193. **Tineretului,** Piscului, metrou, parc, dec., 38 mp, mobilat, utilat, garsoniera dec.a, 38 mp, renovata, mobilata, utilata nou, modern, aragaz, frigider, masina spalat, AC, LCD, proprietar serios, negociabil, acces facil Unirii, Universitate, Romana, Timpuri Noi **380 €;** ☎0732.413.403

194. **Titan** semidec., 40 mp, mobilat, utilat, Ofer spre inchiriere gars. Titan mobilata, utilata, 25 august. **1.000 L;** ☎0722.631.314

195. **Titan** semidec., 25 mp, mobilat, utilat, Titan metrou, nou zugravit, mobilat si utilat complet ac, lift nou, scara zugravita recent, liber, **199 €;** ☎0722.536.952 dobrescu_iulian@yahoo.com

196. **Titan** ,L'incontro mobilat, utilat, fara comision, fara agentie. **1.000 L;** ☎0763.159.495

197. **Titan** IOR parc si metrou 3 minute Aleea Budacu dec., 42 mp, mobilat, utilat, Complet mobilata modern si total utilata, bloc 1990, confort 1 sporit, dec.a, balcon, mall, piata, hipermarket, 3 parcuri: Manoliu, Brancusi si IOR, RATB 1 minut, in reabilitare **250 €;** ☎0755.022.290/ 0758.323.323 office@imobservicecenter.ro

198. **Titan** metrou dec., mobilat, utilat, Particular închiriez garsonier? confort 1, et 10/10, mobilata, utilata, ac, apometre, gresie, faianta, parchet, balcon închis, bloc reabilitat termic. Este situata aproape de metrou si de parcul IOR **300 €;** ☎0751.368.143

199. **Titan** Salajan mobilat, utilat, fara comision, fara agentie, complet utilata. **1.000 L;** ☎0763.510.022

200. **Titan** stradal vis-a-vis de metrou 2 min Parc semidec., 30 mp, mobilat, utilat, Titan, vis-a-vis de parc si statia de metrou Titan, etaj 9/10, sdec, mobilata, utilata, g+f+p+t+um+isn+ien, oferim si cerem seriozitate, pret fix 250 de euro, 1 luna avans+1 luna garantie **250 €;** ☎0726.664.381 valentin.florea@bvn.ro

201. **Titan,** dec., 32 mp, mobilat, utilat, metrou Costin Georgian, etajul 8/9, moderna, masina de spalat, aer conditionat, balcon inchis, toate imbunatatirile, foarte curata, libera, **240 €;** ☎0724.254.024 balescu.ionut@gmail.com

202. **Titan,** 1 Decembrie Pallady, Auchan dec., 34 mp, mobilat, utilat partial, Gars. 34 mp, et.1 str. Locotenent Alexandru Popescu, la 12-15 minute de statia de metrou 1 decembrie 1918, intr-un imobil nou. aragaz, hota, frigider, masina de sp?lat, internet, centrala, lift. **250 €;** ☎0751.393.291

203. **Titan,** 1 Decembrie, dec., 30 mp, mobilat, utilat, conf 1 dec.a, P/4, stradal, 2 min Ratb, 7-8 min metrou, 2-3 min Auchan, mobilata, utilata, curata, libera. **800 L;** ☎0742.784.235

204. **Titan,** 1 Decembrie, mobilat, utilat, fara agentie, fara comision, **1.000 L;** ☎0763.425.972

205. **Titan,** Auchan Titan, garsoniera 40 mp, dec., 40 mp, mobilat, utilat, agentia imobiliara RealKom va ofera spre inchiriat garsoniera pe bulevardul 1 Decembrie 1918 cu acces stradal, etajul 5/5, 40 mp, centrala proprie, bloc din 2014. www.realkom.ro **330 €;** ☎0768.112.113 oliver.postolache@realkom.ro

206. **Titan,** Bila, mobilat, utilat, fara agentie, fara comision, utilata, mobilata. **1.000 L;** ☎0763.156.263

207. **Titan,** Costin Georgian dec., 34 mp, mobilat, utilat, Proprietar, inchiriez garsoniera 34mp, prima inchiriere, ultra-lux, finisaje de exceptie, absolut totul nou, rulori ext electrice aer cond intretinere mica, poze reale, statia de metrou la scara. **400 €;** ☎0723.333.122 ovidiustirbu@yahoo.com

208. **Titan,** metrou N.Teclu 10 minute Palladium dec., 31 mp, mobilat, utilat, garsoniera modern mobilata si utilata intr-un ansamblu nu la doar 750 metri de statia de metrou Nicolae Teclu. **250 €;** ☎0774.454.454/ 0771.313.345 directconstructor@gmail.com

209. **Titan,** metrou Titan, parc IOR, semidec., 33 mp, mobilat, utilat, garsoniera de inchiriat la 3 min de metrou Titan si parc IOR, semidec.a, 33 mp, mobilata si utilata, aer conditionat, etaj 6/10, acces rapid mijloace de transport, libera, 1+1 garantie. **230 €;** ☎0743.060.805

210. **Titan,** Nicolae Grigorescu, dec., 41 mp, mobilat, utilat, 5 minute metrou, dec.a, etaj 7/8, 41 mp, parchet, faianta, gresie, termopan, mobilata si utilata complet, libera. **1.280 L;** ☎0770.437.576 agentie3@mauwis.ro

211. **Titan,** parc dec., 30 mp, mobilat, utilat, p/4 dec., 30 mp, termopan, p, g, f, contorizata apa, caldura, bl reabilitat, costuri mici intretinere, mob. moderna utilata complet. Cocheta, libera pe 28 iulie se poate viziona aconta. Chiria 1 luna+garantie **230 €;** ☎0766.661.912

212. **Titan,** Piata Minis, semidec., 32 mp, mobilat, utilat, proprietar, cf. 1, et. 4/10, renovata complet, electrocasnice noi si mobilier nou, zona civilizata, in apropiere piata Minis, market, scoala, metrou Titan, Costin Georgian 10 min., **290 €;** ☎0722.519.289

213. **Titan,** Postavarului, mobilat, utilat, fara agentie, fara comision, complet utilata, demisol **1.000 L;** ☎0765.011.037

214. **Titan,** Postavarului, mobilat, utilat, Titan Postavarului, fara agentie , fara comision, particular, frigider. **1.000 L;** ☎0763.156.263

215. **Turda,** 1 Mai, Mihalache, Domenii, dec., 36 mp, mobilat, utilat, 1 Mai, Podul Grand, proprietar ofer garsoniera cocheta, spatioasa, et. 7/10, bl. 1982, panorama deschisa superba de la balcon, tramvai 41 la 1 min., metrou Basarab, Grivitei 5 min., magazine, parc. **330 €;** ☎0722.595.458 contact@keygroup.ro

216. **Turnu** Magurele, dec., 33 mp, mobilat, utilat, proprietar inchiriez garsoniera, str. Turnu Magurele nr. 13, sector 4, dec.a, curata, spatioasa, utilata complet, minim 1 an, 33 mp. **200 €;** ☎0723.527.876 tomi.oprea@yahoo.com

217. **Unirii** semidec., 20 mp, mobilat, utilat, Inchiriere garsoniera in vila Unirii. Renovata, dispune de incalzire prin pardoseala, parcare, acces rapid catre punctele de interes ale orasului. **310 €;** ☎0757.704.332 alexandru.ion@houseadvisers.ro

218. **Unirii,** dec., 40 mp, mobilat, utilat, Calea Calarasilor, bloc 1995, renovata recent, mobilata modern, utilata complet, aer conditionat, adiacent Matei Basarab, Metrou Piata Muncii, Mihai Bravu, Decebal, Piata Alba Iulia. **350 €;** ☎021.319.78.04/ 0723.515.199 oli_daniel@yahoo.com

219. **Unirii,** dec., 40 mp, mobilat, utilat, Piata Alba Iulia, bloc 1995, renovata recent, mobilata modern, utilata complet, aer conditionat, adiacent Decebal, Mihai Bravu, Dristor, Piata Muncii **350 €;** ☎021.319.78.04/ 0723.515.199 oli_daniel@yahoo.com

220. **Unirii,** Decebal, Alba Iulia, dec., 38 mp, mobilat, utilat, garsoniera lux, ultracentrala, complet mobilata si utilata, prima inchiriere, totul nou. Posibilitate loc de parcare, centrala proprie. Suntem agentie, comision standard **290 €;** ☎0764.951.100

221. **Unirii,** proprietar, mobilat, utilat, inchiriez camaruta (minigarsoniera), intrare separata, et. 5/6, lift, uscatorie, tv, net, dependinte comune (dar frigider, masina spalat propri), 100 euro+ 200 lei garantie; ☎0720.381.678

222. **Unirii,** Regina Maria, George Co?buc, Parc Carol I semidec., 34 mp, mobilat, utilat, Garsoniera, an constructie 1935, et. parter/1, semidec.a, su 34 mp, mobilata, utilata, centrala termica, gresie, faian?a, parchet, termopan, rulouri exterioare, contorizata, curte comuna. **250 €;** ☎0728.872.575 bogdan@nordinvest.ro

223. **Unirii,** Timpuri Noi, dec., 42 mp, mobilat, utilat, Camera Comert, 3/8, mobilata modern, mobilier nou bucatarie utilata, pat si canapea, termopan, parchet, foarte curata, proaspat zugravita stradala, 300 euro apropiere metrou 7 minute. **300 €;** ☎0723.962.905 imobiliare05@gmail.com

224. **Universitate** dec., 26 mp, mobilat, utilat, - Cismigiu, central, aproape de metrou, renovata complet, mobilata, utilata, scara curata, cu supraveghere video, lift nou, costuri mici la intretinere, pretabil locuit / firma, **450 €;** ☎0722.732.975 axadomenii@yahoo.com

225. **Universitate** dec., 50 mp, mobilat, utilat, particular inchiriez garsoniera complet mobilata, aparatura noua, cenrala termica noua, u.m., termopan, balcon spatios. 3 minute Universitate si Unirea. Fara animale companie, fumator, 1 luna+1 luna garantie. **320 €;** ☎0744.958.980/ 0744.388.477 digimicrosistem@yahoo.com

226. **Universitate,** semidec., 30 mp, mobilat, utilat, Maria Rosetti, renovata, mobila moderna, confort 1, 6/7, aragaz, masina de spalat noua, cuptor cu microunde, frigider, tv plasma, net. Bloc solid. Apropiere Parc Gradina Icoanei, metrou Universitate, **250 €;** ☎0762.079.095/ 0725.691.900

227. **Universitate,** Cismigiu, 30 mp, mobilat, utilat, etaj 1/4, mobilata si utilata modern si nou, aragaz, frigider, masina de spalat, AC, proprietar serios, acces facil Izvor, Unirii, Kogalniceanu, Plevnei, Victoriei. **275 €;** ☎0732.413.403

228. **Universitate,** Intercontinental semidec., 30 mp, mobilat, utilat, garsoniera, semidec, 7/8, bloc consolidat, terasa de cca. 20 mp, centrala proprie, A/C, tv., internet, mobilata modern, acces metrou, de preferat o sg persoana, un domn. **380 €;** ☎0729.203.880 kdwimob@gmail.com

229. **Universitate,** ultracentral, 2 minute metrou dec., 26 mp, mobilat, utilat, 2 minute metrou Universitate, Cinema Pro, ultracentral, etaj parter/7, mobilat modern, utilat complet, parchet, termopan, canapea extensibila, aragaz, frigider, masina de spalat, microunde, scara impecabila, liber **300 €;** ☎+40762570107

230. **Uverturii,** str. Dealul Tugulea, dec., 40 mp, mobilat, utilat, et. 2/4, gresie, faianta, termopane, usa de acces metalica, balcon, **250 €;** ☎0731.170.616

231. **Vatra** Luminoasa, Maior Coravu semidec., 30 mp, mobilat, utilat, garsoniera la mansarda, foarte curata, zona linistita, intrare separata, pentru o singura persoana **200 €;** ☎0722.330.307/ 0723.272.097 carinaimobiliare@yahoo.com

232. **Vatra** Luminoasa, Piata Muncii, dec., 40 mp, mobilat, utilat, Matei Voievod, UNATC, garsoniera dec.a in casa, su 40 mp, mobilata si utilata complet, renovate recent, distanta 10 minute de metrou piata iancului, libera, pret 300 euro cu utilitati incluse. **300 €;** ☎0758.085.003 daniel@confortcasaimobiliare.ro

233. **Virtutii,** Orsova, 40 mp, mobilat, utilat, particular inchiriez garsoniera, etaj 3/4 langa Biserica Orsova, spatioasa. **250 €;** ☎0724.355.626/ 0768.074.838

234. **Vitan** Mall dec., 40 mp, mobilat, utilat, str. Brailita, gars 40 mp, et 6/10, proaspat renovat, mobilier si aparate noi, complet mobilat si utilat. **380 €;** ☎0751.053.625/ 0751.053.622 sigmaserviceimob@yahoo.com

235. **Vitan** Mall lux, Str. Brailita, totul nou dec., 40 mp, mobilat, utilat, Inchiriez garsoniera lux zona, Mall Vitan, Str. Brailita, Totul nou, prima inchiriere, dec.a, suprafata aprox. 40 mp, etaj 6/10, complet renovata mobilata si utilata nou, lux si modern (g+f+p+t+um). **350 €;** ☎0764.529.841

236. **Vitan** Mall, dec., 42 mp, mobilat, utilat, Calea Vitan, Mall Vitan, strada Agatha Barsescu, garsoniera dec. in bloc mixt, bloc reabilitat termic, scara curate si civilizata, la 12 minute de metrou Dristor, etaj 4/8, su. 42 mp, libera, pret 320 euro **320 €;** ☎0758.085.003 daniel@confortcasaimobiliare.ro

237. **Vitan** Mall-str. Brailita 40 mp, nemobilat, neutilat, proprietar, inchiriez garsoniera spatioasa pentru cabinet/societate- exclus persoane fizice. **330 €;** ☎0730.017.619/ 0723.120.852 magdalena.tudor@av-proactive.ro

238. **Vitan** strada Lacramioarei 56, inchiriez camere camin studentesc camere cu 2 si 3 paturi, camerele dispun de grup sanitar propriu, dus wc, frigider sifoner, televizor, cablu tv, net, paza 24/24 pret de la 500 lei pe pat in camera cu 3 **500 L;** ☎0766.953.094 Mihnea.chiajna@gmail.com

239. **Vitan,** dec., 50 mp, nemobilat, utilat, vav de Casa de Pensii, la 200 de metri de b-dul Unirii, gars in bloc nou din anul 2017, conf 1, dec, nemobilata etaj 6/10, bucatarie open space, central? proprie, între etajele 1-6 exclusiv birouri **250 €;** ☎0752.036.997/ 0765.400.929

240. **Vitan,** Casa de Pensii, etajul 1/8, nemobilat dec., 40 mp, nemobilat, neutilat, Agentia Imobiliara Vitan va ofera spre inchiriere garsoniera pe Strada Foisorului, etajul 1/8, bloc de beton construit in 1989, 40 mp, 1 balcon, nemobilat, aer conditionat. www.realkom.ro **300 €;** ☎0768.112.113 oliver.postolache@realkom.ro

241. **Vitan,** la doar 15 minute de mall, dec., 40 mp, mobilat, utilat, garsoniera parter, disponibila de la jumatatea lunii iulie. Se pot face vizionari. **350 €;** ☎0748.238.661/ 0751.075.989 georgiana@imogroup.ro

242. **Vitan,** M. Bravu, Gradinarilor, bloc 2017, semidec., 52 mp, mobilat, utilat, totul nou, privatehouse.ro va propune spre inchiriere o garoniera in zona Vitan. Inchiriere garsoniera Vitan, strada Gradinarilor, la 5 minute de metrou Mihai Bravu, bloc 2017. **400 €;** ☎0760.101.098 claudiu@privatehouse.ro

Apartamente 2 camere

1. **1 Decembrie** semidec., 55 mp, mobilat, utilat, La 2 minute de metrou 1 Decembrie apartament renovat si complet mobilat/ utilat, la etajul 2 din 10, liber, pentru nefumator/i pe termen lung. **360 €;** ☎0742.755.724/ 0742.755.724 piodoi@gmail.com

2. **1 Decembrie** 1918, Campineanca, Titan, sect 3 dec., 50 mp, mobilat, utilat, et 3 din 4, renovat, complet mobilat modern utilat, bloc reabilitat termic, interfon, finisaje de calitate, vedere gradina, insorit spre sud, zona linistita civilizata, piata agroalimentara, **420 €;** ☎0040787746104

3. **1 Decembrie** 1918, metrou (5 min.) dec., 55 mp, mobilat, utilat, bloc foarte civilizat, et. 3/4, Apartamentul sa renovat acum in totalitate . Scara arata impecabil si cred ca conteaza mult. Are imbunatatirile toate, Merita vazut este liber, **1.300 L;** ☎0749.663.552/ 0767.581.872

4. **1 Decembrie,** Trapezului, 1 minut metrou, semidec., 60 mp, mobilat, utilat, metrou 1 Decembrie, proaspat renovat, totul nou, prima inchiriere, et. 4/10, mobilat modern, utilat complet, parchet si termopan noi, aer cond, tv, microunde, hota, balcon, bloc reabilitat, scara impecabila, liber, **370 €;** ☎+40762570107

5. **1 Mai** semidec., 50 mp, mobilat, utilat, apartament renovat 2018, et 3/7, instalatii schimbate, gresie, faianta, parchet, termopan, aer conditionat, usi noi, balcon inchis termopan, mobilat si utilat 2018, 2 LCD, doua dressing-uri, liber. **400 €;** ☎0735.226.594 office.coris@gmail.com

6. **1 Mai** Piata Clucerului 2 minute Parc Kiseleff dec., 65 mp, mobilat, utilat, dec., mobilat Ikea, utilat complet, living canapea extensibila, sifonier, dormitor pat dublu, sifonier, aer conditionat, 2 balcoane, o statie tramvai pana la Piata Victoriei, 9/10, lifturi **350 €;** ☎0722.226.581 atlas_standard@yahoo.com

7. **1 Mai,** 60 mp, mobilat, utilat, Turda, bloc 1985 reabilitat termic, renovat recent, mobilat modern, utilat complet, aer conditionat, adiacent Ion Mihalache, Piata Victoriei, Gara de Nord, Grivitei, Basarab, Averescu, Domenii. **400 €;** ☎021.319.78.04/ 0723.515.199 oli_daniel@yahoo.com

8. **1 Mai,** Averescu, Clucerului P-ta 1 Mai, Victoriei dec., 60 mp, mobilat, utilat, 2 cam., dec., et. 7/10, hol intrare mare, bucatarie inchisa, baie cu geam, camera zi cu terasa generoasa 8 mp, garantie 1 luna, piata Victoriei 5 min, STB 2 min, parc Kiseleff 5 min., aer curat in centru. **350 €;** ☎0758.259.731/ 0758.323.323 office@imobservicecenter.ro

9. **1 Mai,** Ion Mihalache, dec., 55 mp, mobilat, utilat, vedere spate, dec., etaj 3/10, 55 mp, pret 350 E, g, f, p, t, um, ac, renovat recent, mobilat modern, utilat complet, parcare, in apropiere mijloacelor de transport. **350 €;** ☎0738.626.996

10. **1 Mai,** Ion Mihalache, Victoriei, Domenii semidec., 70 mp, mobilat, utilat, inchiriere apartament 2 camere lux, 2 min de metrou Domenii, loc de parcare. Apartamentul se afla la prima inchiriere. Suntem agentie: comision standard. **450 €;** ☎0764.951.100

11. **1 Mai,** Ion Mihalache, Victoriei, Domenii, dec., 55 mp, mobilat, utilat, apartament 2 cam dec. lux, centrala propie loc de parcare in apropriere se afla statii de metrou si RATB. Suntem agentie comision standard **390 €;** ☎0764.951.100

12. **13 Septembrie** semidec., 47 mp, mobilat, utilat, inchiriere apartament de 2 camere zona 13 Septembrie. **350 €;** ☎0764.951.100

13. **13 Septembrie** Drumul Sarii Cotroceni Politehnica dec., mobilat, utilat, Inchiriere apartament nou 2 camere mobilat si utilat nou lux Drumul Sarii Sebastian. **500 €;** ☎0722.181.025 novum.invest13@gmail.com

14. **13 Septembrie,** dec., mobilat, utilat, apartamentul de inchiriat cu 2 camere situat in zona 13 Septembrie - Panduri, vis-a-vis de Spitalul Panduri, este confort I, dec., are suprafata utila de 52 mp si se afla la parterul al unui bloc. **350 €;** ☎0725.500.704/ 0725.500.700 dan.buga@gs2000.ro

15. **13 Septembrie,** dec., 65 mp, mobilat, utilat, Panduri, bloc 1992 reabilitat termic, dec., renovat, mobilat complet, utilat, aer conditionat, adiacent Cotroceni, Eroilor, Marriott **350 €;** ☎021.319.78.04/ 0723.515.199 oli_daniel@yahoo.com

Imobiliare închirieri 2 CAMERE

16. **13 Septembrie,** Marriott, semidec., 55 mp, mobilat, utilat, agentie inchiriaza 2 camere modern, bloc nou, et 2/5, gresie, faianta, parchet, termopan, usi noi, AC, TV, balcon. Vecinatati: Izvor, Palatul Parlamentului, Panduri, Unirii, Cotroceni, Rahova, Cismigiu, Victoriei. **420 €;** ☎0752.122.818 stamviv08@yahoo.com

17. **13 Septembrie,** Panduri, Drumul Sarii, Politehnica, dec., 78 mp, mobilat, utilat, proprietar, dr sarii ap renovat dec.,78 mp, utilat, mobila masiva, stil clasic, imob 89, iz termic, 6/8 aer cond,parchet masiv, usa met., termopane, balcon mare 3 ap/nivel 3 min Acad Milit, Lidl parc. **420 €;** ☎0733.229.070 birouproiectarebucurestiro@yahoo.com

18. **13 septembrie,** Prosper, semidec., 54 mp, mobilat, utilat, stradal, bloculet mic, cochet, 3 apartamente pe nivel, liber, mobilat, bucataria se va schimba cu una noua, centrala si aer conditionat, piata si supermarket in apropiere, scoala si acces direct cu centru **350 €;** ☎0722.465.875

19. **13 Septembrie,** Sebastian, Panduri, Prosper semidec., 65 mp, mobilat, utilat, Inchiriere apartament 2 camere lux, loc de parcare Apartamentul se afla la prima inchiriere.Suntem Agentie: comision standard. **330 €;** ☎0764.951.100

20. **2 Camere** Padurea Baneasa-Greenfield semidec., 50.00 mp, mobilat, utilat, **440 €;** ☎0747.751.293 mihaita@mihaitamoldovan.ro

21. **Afi** Cotroceni, apartament 2 camere (contract) semidec., 53 mp, mobilat, utilat, Drumul Taberei, 5 minute Afi Cotroceni, (str. Sibiu), etaj 1/9, renovat recent, toate utilitatile, aer conditionat, mobilier modern, utilat complet, liber, termen lung **300 €;** ☎0766.668.893

22. **Alba** Iulia dec., 90 mp, mobilat, utilat, apartament tip duplex, cu loc de parcare subteran si boxa, in bloc p+4 finalizat 2018, este amenajat modern, echipat si mobilat complet, incalzirea se face atat prin pardoseala cat si prin calorifere. **820 €;** ☎0753.764.052 alexandru.lisu@h-b.ro

23. **Alba** Iulia dec., 64 mp, mobilat, utilat, etaj 2/8 vedere mixta, mobilat si uilat lux 2018, loc parcare, 2 ac, prima inchiriere, totul nou. **500 €;** ☎0738.626.996

24. **Alba** Iulia rond, Vitan Mall, Calea Dudesti semidec., 62 mp, mobilat, utilat, Inchiriere apartament 2 camere, semidec., bloc nou 2016, situat la parter din 7, centrala termica proprie, intretinere f. economica, mobilat ?i utilat modern, curte proprie, spatioasa; **450 €;** cityinvestestates@gmail.com

25. **Amzei** semidec., 45 mp, mobilat, utilat, apartament renovat, 2/7, gresie, faianta, parchet, termopan, aer conditionat, spatii depozitare, mobilat si utilat, vedere catre zona verde, fara zgomot. Bloc reabilitat termic 2018, scara curata. **400 €;** ☎0735.226.594 office.coris@gmail.com

26. **Aparatorii** Patriei, semidec., 54 mp, mobilat, utilat partial, inchiriez apartament 2 camere, semidec., mobilat si utilat, zona Aparatorii Patriei vz vz de facultatea Spiru Haret, 4 minute de statia de metrou Aparatorii Patriei 300 euro, etaj 5 din 10. **300 €;** ☎0728.894.768

27. **Aparatorii** Patriei, metrou, dec., mobilat, utilat, 7 minute, Facultatea Spiru Haret, dec., proaspat zugravit, mobila noua, gresie, faianta, parchet, termopan, aragaz, frigider, masina spalat, apometre, repartitoare, usa metalica, liber, contract ANAF, **300 €;** ☎0722.874.772

28. **Apartament** 2 camere cochet Piata Muncii aproape metrou si loc parcare semidec., 50 mp, mobilat, utilat, **370 €;** ☎0723.704.511 alina.niculae@galaxyimob.ro

29. **Apartament** 2 camere cochet Piata Muncii aproape metrou si loc parcare semidec., 50 mp, mobilat, utilat, **370 €;** ☎0723.704.511 alina.niculae@galaxyimob.ro

30. **Apartament** 2 camere dec. Nicolae Grigorescu metrou 1 minut dec., 55 mp, mobilat, neutilat, **300 €;** ☎0763.821.873 gabriel.stefanescu@galaxyimob.ro

31. **Apartament** 2 camere Lacul Tei Doamna Ghica Laptari Tei dec., 40 mp, mobilat, utilat, **250 €;** ☎0730.928.310 vlad@vladtrimbitasu.ro

32. **Apartament** 2 camere Magheru Romana Stradal Blocul Eva Lux Nou dec., 52.00 mp, mobilat, neutilat, **500 €;** ☎0730.928.310 vlad@vladtrimbitasu.ro

33. **Apartament** 2 camere Occidentului dec., 47.00 mp, mobilat, utilat, **845 €;** ☎0729.101.123 valeriu@valeriustancu.ro

34. **Apartament** 2 camere, Mozart, Floreasca, Compozitori dec., 44 mp, mobilat, utilat, **350 €;** ☎0799.029.194 crina.moisei@catoma.ro

35. **Apartament** spatios 2 camere proaspat renovat in UpGround, metrou Pipera, dec., 89 mp, mobilat, utilat, **850 €;** ☎0723.704.511 alina.niculae@galaxyimob.ro

36. **Arcul** de Triumf, dec., ap. 2 camere, ☎0735.867.942

37. **Aviatiei** dec., 50 mp, mobilat, utilat, particular, 2 camere, dec., gresie, faianta, laminat, termopane, utilat integral, aer conditionat. Aviatiei, chirie platibila in ron: 2100 ron. **2.100 L;** ☎0770.560.698 florinstroe@yahoo.com

38. **Aviatiei,** semidec., 60 mp, mobilat, utilat, Crystal Palace, renovat recent, mobilat modern, utilat complet, aer conditionat, adiacent Promenada Mall, Herastrau, Baneasa, metrou Aurel Vlaicu, Floreasca **500 €;** ☎021.319.78.04/ 0723.515.199 oli_daniel@yahoo.com

39. **Aviatiei,** dec., mobilat, utilat, mobilat si utilat lux, pozitie extraordinara, apopiere metrou, parc Herastrau, etaj 1/4, se preteaza unei familii, 64 mp, modificat, mobilier pe comanda, liber. **430 €;** ☎0738.626.996

40. **Aviatiei,** Aurel Vlaicu dec., 56 mp, mobilat, utilat, Apartament superb, mobilat si utilat, chiar langa statia de metrou (5 minute de mers pe jos), ideal pentru cuplu, 2 colegi/ colege, disponibil pe termen lung, liber 1 august, seriozitate maxima, 1+1, **500 €;** ☎0742.078.877

41. **Aviatiei,** Crystal Palace, Metropolitan Residence, semidec., 72 mp, mobilat, utilat, privatehouse.ro va propune spre inchiriere un apartament in zona Aviatiei. Inchiriere apartament 2 camere Aviatiei, Crystal Palace, Complex Metropolitan Residence, strada Aviatiei, bloc 2016 **700 €;** ☎0741.773.257 simona@privatehouse.ro

42. **Aviatiei,** Herastrau, Cortina Residence dec., 75 mp, mobilat, utilat, Aviatiei, Herastrau, Cortina Residence Bucuresti, Apartament 2 camere, 2 bai. Particular. Mobilat - utilat lux - mobila Rovere, loc parcare inclus, etaj 3/12; **840 €;** ☎0771.569.250

43. **Aviatiei,** Promenada, Aurel Vlaicu dec., 55 mp, mobilat, utilat, apartamentul este liber si disponibil spre inchiriere, este complet mobilat si utilat. Se afla la etajul 4/4, intr-un bloc reabilitat, este dec., si are 55 mp. Se poate viziona oricand. **550 €;** ☎0769.088.452 florin.racu@gmail.com

44. **Aviatiei,** Prometeu, Ibis Hotel, prima inchiriere, dec., 65 mp, mobilat, utilat, privatehouse.ro va propune spre inchiriere un apartament in zona Aviatiei. Inchiriere ap 2 camere Aviatiei, strada Prometeu, bloc 1985, la 2 min de Ibis Hotel si 10 min de metrou Aurel Vlaicu. **600 €;** ☎0741.773.257 simona@privatehouse.ro

45. **Aviatiei,** Prometeu, Ibis Hotel, prima inchiriere, dec., 65 mp, mobilat, utilat, privatehouse.ro va propune spre inchiriere un apartament in zona Aviatiei. Inchiriere ap 2 camere Aviatiei, strada Prometeu, bloc 1985, la 2 min de Ibis Hotel si 10 min de metrou Aurel Vlaicu. **600 €;** ☎0741.773.257 simona@privatehouse.ro

46. **Aviatorilor,** Herastrau, dec., 75 mp, mobilat, utilat, dec., etaj 1/4, 75mp, 2 gr. sanitare, in apropierea Parcului Herastrau, zona liniistita, constructie 2016, parcare, totul nou. **599 €;** ☎0738.626.996

47. **Baba** Novac, Campia Libertatii, semidec., 70 mp, mobilat, utilat, adiacent, 2 camere semidec. bloc 2010, etaj 3/5, su. 70 mp, are 2 grupuri sanitare, centrala proprie, ac, mobilier si finisaje de lux, apartamentul este situat la 15 minute de metrou Dristor, liber **500 €;** ☎0758.085.003

48. **Baba** Novac, Gh. Petrascu, ap 2 cam., semidec., 51 mp, mobilat, utilat, et.1/10, bloc reabilitat termic, zona verde, linistita, apropriere parc, patinoar, Arena Nationala, contract, minim 1 an, taxe in sarcina proprietar, negociabil, liber 300 euro/lunar + 1 luna garantie. Agentie, **300 €;** ☎0744.575.548/ 0726.327.305 toni_asan@yahoo.com

49. **Baneasa** semidec., 54 mp, mobilat, utilat, inchirere apartament 2 camere in zona Baneasa. **380 €;** ☎0764.951.100

50. **Baneasa,** dec., 65 mp, mobilat, utilat, Aviatiei, bloc 1986 reabilitat termic, renovat recent, mobilat modern, utilat complet, aer conditionat, adiacent Herastrau, Hotel Phoenicia. **500 €;** ☎021.319.78.04/ 0723.515.199 oli_daniel@yahoo.com

51. **Baneasa,** Herastrau, Aviatiei, Dobrogeanu Gherea semidec., 66 mp, mobilat, utilat, inchiriere apartament 2 camere lux, 5 min. de metrou, loc de parcare. Apartamentul se afla la prima inchiriere. Suntem agentie, comision standard **450 €;** ☎0764.951.100

52. **Baneasa,** Herastrau, comision 0 dec., 60 mp, mobilat, utilat, Baneasa, Belizarie, 2 min. de Herastrau, apartament 2 camere, 60 mp, dec., et. 1/4, loc de parcare, mobilat, utilat, renovat recent, liber, luminos, comision 0 **500 €;** ☎0724.070.510 andreistanescu1986@gmail.com

53. **Baneasa,** Romatsa, dec., 75 mp, mobilat, utilat, proprietar, inchiriez apartament 2 camere, etaj 3/6, dec., centrala proprie, mobilat si utilat, lift, bloc nou 2007, lift, Stb, gradinita, scoala; **420 €;** ☎0769.715.312

54. **Baneasa,** Straulesti, dec., 85 mp, mobilat partial, utilat, ap 2 camere deosebit, baie + grup sanitar, bucatarie complet mobilata si utilata, dressing, ac, camara, sistem securitate, loc parcare, paza 24 h, sistem supravegherе, imobil 2016, curte proprie. **650 €;** ☎0751.053.622/ 0751.053.625 sigmaserviceimob@yahoo.com

55. **Banu** Manta, 90 mp, nemobilat, neutilat, Banu Manta, primaria sector 1, imobil nou, apartament 2 camere suprafata 90 mp, etaj 5/5, pretabil activitati birou. Proprietar. **750 €;** ☎0768.987.129 aviateinorthresidence@yahoo.com

56. **Barbu** Vacarescu, Belvedere Residence, Parcare, semidec., 66 mp, mobilat, utilat, privatehouse.ro va propune spre inchiriere un apartament in zona Barbu Vacarescu. Inchiriere apartament 2 camere Barbu Vacarescu - Floreasca, Belvedere Residence, Sos. Fabrica de Glucoza, bloc 2018. **600 €;** ☎0741.773.257 simona@privatehouse.ro

57. **Barbu** Vacarescu, Belvedere Residence, totul nou, semidec., 66 mp, mobilat, utilat, privatehouse.ro va propune spre inchiriere un apartament in zona Barbu Vacarescu. Inchiriere apartament 2 camere Barbu Vacarescu - Floreasca, Belvedere Residence, Sos. Fabrica de Glucoza, bloc 2018. **600 €;** ☎0741.773.257 simona@privatehouse.ro

58. **Barbu** Vacarescu, Belvedere Residence, totul nou, semidec., 66 mp, mobilat, utilat, privatehouse.ro va propune spre inchiriere un apartament in zona Barbu Vacarescu. Inchiriere apartament 2 camere Barbu Vacarescu - Floreasca, Belvedere Residence, Sos. Fabrica de Glucoza, bloc 2018 **600 €;** ☎0741.773.257 simona@privatehouse.ro

59. **Barbu** Vacarescu, Belvedere Residence, totul nou, semidec., 66 mp, mobilat, utilat, privatehouse.ro va propune spre inchiriere un apartament in zona Barbu Vacarescu. Inchiriere apartament 2 camere Barbu Vacarescu - Floreasca, Belvedere Residence,Sos. Fabrica de Glucoza, bloc 2018 **600

Imobiliare închirieri 2 CAMERE

123. **Dacia,** semidec., 90 mp, mobilat, utilat, mansarda din P+1+M, spatiu deschis 50 mp, dormitor, baie, bucatarie, renovata, luminoasa, deosebita **530 €;** ☎0720.663.399 siadconcept@gmail.com

124. **Dacia,** semidec., 45 mp, mobilat partial, utilat, renovat, pretabil doar pentru firma, aer conditionat, spatii depozitare, etaj 1/3, aproape de Romana, Sala Palatului, Universitate, Gara de Nord, Cismigiu, **350 €;** ☎0757.704.332 info@houseadvisers.ro

125. **Decebal** dec., 52 mp, mobilat, utilat, apartament 2 camere Decebal. Agentie : 50% comision. **350 €;** ☎0764.951.100

126. **Decebal,** dec., 68 mp, mobilat, utilat, etaj 2/7, renovat si mobilat lux, amenajat pe comanda 2016, utilat complet, zona cafenele, la jumatatea distantei dintre Rond Alba Iulia si Piata Muncii, parcare, contorizat, centrala, **490 €;** ☎0738.626.996

127. **Decebal,** semidec., 75 mp, mobilat, utilat, inchiriere apartament cu 3 camere categoria de lux in zona Decebal. **550 €;** ☎0764.951.100 exelloimobiliare@gmail.com

128. **Decebal,** dec., 60 mp, mobilat, utilat, Loka , etaj 3 din 8, suprafata 70 mp, bloc reabilitat termic si contorizat individual, cu paza, apartament mobilat si utilat lux, zugravit recent, 2 AC. ☎0774.606.278

129. **Decebal,** Alba Iulia, Calea Calarasi, Unirii, semidec., 57 mp, mobilat, utilat, 2 camere lux perfect pentru un cuplu tanar. Loc de parcare, centrala proprie, 8 minute de metrou.Suntem agentie, comision standard **350 €;** ☎0764.951.100

130. **Decebal,** Alba Iulia, Calea Calarasi, Unirii, dec., 58 mp, mobilat, utilat, apartament 2 camere lux ultramodern. Centrala proprie si loc de parcare inclus, suntem agentie comision standard **400 €;** ☎0764.951.100

131. **Decebal,** Alba Iulia, Calea Calarasi, Unirii, semidec., 60 mp, mobilat, utilat, inchiriere apartament 2 camere lux, 7 min. de metrou Unirii, loc de parcare. Apartamentul se afla la prima inchiriere. Suntem agentie, comision standard **440 €;** ☎0764.951.100

132. **Decebal,** Dristorului, dec., 57 mp, mobilat, utilat, Baba Novac, acces metrou/ STB, zona linistita, 57 mp, et. 1/1 in vila, intrare total separata, living mare, bucatarie mare, renovat total, foarte elegant, foarte intim, mobilat foarte modern, utilat complet, singur curte **450 €;** ☎0728.415.944/ 0745.540.560

133. **Decebal,** Piata Alba Iulia, 2 camere, etajul 3/4, semidec., 62 mp, mobilat, utilat, apartament 2 camere de inchiriat pe Strada Negoiu, semidec., etajul 3/4, bloc de beton construit in 1986, izolat termic, 62 mp, 1 loc de parcare, mobilat si utilat. www.realkom.ro. **410 €;** ☎0740.620.112 marian.popa@realkom.ro

134. **Decebal,** Theodor Sperantia, dec., 65 mp, nemobilat, utilat, bd. Decebal, confort 1, dec., etaj 6/8, 65 mp, bloc reabilitat termic, cu paza, zugravit proaspat, nemobilat, doar bucataria mobilata si utilata, ideal firma/locuinta. **380 €;** ☎0729.203.880 kdwimob@gmail.com

135. **Dimitrie** Leonida, Aparatorii Patriei, Berceni semidec., 60 mp, mobilat, utilat, Inchiriere apartament 2 camere lux - loc de parcare inclus. Apartamentul se afla la prima inchiriere.Suntem agentie: comision standard. **300 €;** ☎0764.951.100

136. **Doamna** Ghica, vav Parc Plumbuita semidec., 40 mp, mobilat, utilat, Ripiceni 2 camere, p/10 curat, mobilat, utilat partial, s. 40 mp, cf. 2, semidec., in apropiere, scoala, mijloace de transport, supermarket, liber, **300 €;** ☎0765.404.303

137. **Domenii,** dec., 60 mp, mobilat, utilat, este un spatiu incantator aflat la etajul 3 al unui imobil construit in 2013, in imediata vecinatate a parcului Ciresarii, peste drum de piata Domenii. Apartamentul beneficiaza de parcare privata. **550 €;** ☎0723.388.938/ 0742.112.461 irina_tds@yahoo.com

138. **Dorobanti,** dec., 57 mp, mobilat, utilat, 2 cam, inchiriere, calea Dorobanti, totul nou, 7/8, contract ANAF, 10 min M Stefan cel Mare, comision 50% prima chirie, **500 €;** ☎0740.973.855 fprotopopescu@gmail.com

139. **Dorobanti,** dec., 65 mp, mobilat, utilat, Beller, bloc reabilitat termic, renovat recent, mobilat modern, utilat complet, pozitie deosebita, aer conditionat, adiacent Floreasca, Stefan cel Mare, Piata Victoriei, Aviatorilor, Piata Romana **500 €;** ☎021.319.78.04/ 0723.515.199 oli_daniel@yahoo.com

140. **Dorobanti,** dec., 50 mp, mobilat, utilat, Dorobanti, Perla, str. Amman, etaj 7/10, renovat recent, proaspat zugravit, utilat complet: frigider, aragaz, masina de spalat. **350 €;** ☎0735.360.736

141. **Dorobanti,** Beller, dec., 60 mp, mobilat, utilat, etaj 1/4, dec., zona linistita, pozitie superba, apropiere parc, 60 mp, renovat lux, utilat complet, parcare, **500 €;** ☎0738.626.996

142. **Dorobanti,** inchiriere apartament 2 camere semidec., 60 mp, mobilat, utilat, Renovat, curat, spatios, luminos, dispune de parcare proprie, centrala, spatii depozitare, AC, regim mic de inaltime, et 2/3. Acces rapid catre punctele de interes ale orasului. **650 €;** ☎0757.704.332 alexandru.ion@houseadvisers.ro

143. **Dorobanti,** Polona la 4 minute de metrou, dec., 60 mp, mobilat, utilat, Dorobanti Polona, apartament 2 camere dec. mobilat si utilat. Superb **540 €;** ☎0775.255.083 corinadumitrescu12@gmail.com

144. **Dorobanti,** sector 1 dec., 50 mp, mobilat, utilat, Dorobanti, Floreasca, apartament modern, 2 camere, luminos, **450 €;** ☎0770.437.577

145. **Dorobanti,** Victoriei, Primaverii, semidec., 69 mp, mobilat, utilat, inchiriere apartament 2 camere lux 5 min de piata Dorobanti, loc de parcare. Apartamentul se afla la prima inchiriere. Suntem agentie: comision standard. **450 €;** ☎0764.951.100

146. **Dorobanti,** vis a vis de liceul Caragiale dec., 57 mp, mobilat, utilat, inchiriez apartament lux, 2 camere, Dorobanti, vis a vis de liceul Caragiale, etaj 7/8, complet renovat recent mobilat si utilat nou, lux si modern (gresie, faianta, parchet, termopan, um), **500 €;** ☎0764.529.841

147. **Doua** camere de inchiriat in Dobroesti str. Marului, 5 min Colentina dec., 60 mp, mobilat, utilat, **300 €;** ☎031.630.89.34 contact@alexandrucordea.ro

148. **Doua** camere de inchiriat in Dobroesti str. Marului, 5 min Colentina dec., 61 mp, mobilat, utilat, **300 €;** ☎031.630.89.34 contact@alexandrucordea.ro

149. **Doua** camere Eroii Revolutiei, Parcul Tineretului semidec., 65 mp, mobilat, utilat, **450 €;** ☎031.630.35.50 sorin@sorinraducu.ro

150. **Doua** camere Ion Mihalache semidec., 51 mp, mobilat, utilat, **400 €;** ☎0761.808.248 florin.landestate@gmail.com

151. **Doua** camere moderne si spatioase, Lujerului aproape metrou, dec., 60 mp, mobilat, utilat, **380 €;** ☎0734.709.930 beatrice@galaxyimob.ro

152. **Doua** camere Unirii Timpuri Noi nemobilat, Camera de Comert 2016 dec., 75 mp, nemobilat, utilat, **629 €;** ☎0726.498.849 exclusivmileniumimobiliare@yahoo.com

153. **Dristor** dec., 65 mp, mobilat, utilat, Camil Ressu stradal, la 2 minute de metrou, liber, mobilat utilat complet, modern, impecabil, merita vazut, **399 €;** ☎0753.075.109

154. **Dristor** metrou, Baba Novac, in vila, curte 45 mp, mobilat, utilat, individuala, IOR parc Titan, parter/1, gradina proprietate, imprejmuita, mobilata mai 2019, utilata, centrala termica, intre metrou Muncii, Dristor si Titan, 4 parcuri, IOR, Manoliu, Petrascu, Voinicelui. **360 €;** ☎0755.022.290/ 0758.323.323 office@imobservicecenter.ro

155. **Dristor,** dec., 60 mp, mobilat, utilat, Mihai Bravu, bloc reabilitat termic, renovat recent, mobilat modern, utilat complet, dec., adiacent Park Lake, Calea Vitan, Baba Novac, metrou Dristor. **380 €;** ☎021.319.78.04/ 0723.515.199 oli_daniel@yahoo.com

156. **Dristor,** Camil Ressu, dec., 56 mp, mobilat, utilat, la o distanta de 1 minut fata de metrou, va oferim spre inchiriere 2 camere liber, cf 1 circular, etaj 4/10. Apartamentul este mobilat modern, nou, utilat, renovat total.Bloc reabilitat termic. **400 €;** ☎0761.086.217/ 0733.154.800 baraceanu.daniela@yahoo.com

157. **Dristor,** Camil Ressu, Vitan, Muncii, dec., 55 mp, mobilat, utilat, apartament 2 camere dec. foarte aproape de metrou, apartamentul este complet mobilat si utilat, loc parcare inclus. Suntem agentie, comision standard **350 €;** ☎0764.951.100

158. **Dristor,** Camil Ressu, Vitan, Muncii, semidec., 53 mp, mobilat, utilat, apartament 2 camere modern, ideal pentru un cuplu. Apartamentul detine centrala proprie si loc de parcare, sunetm agentie, comision standard **370 €;** ☎0764.951.100

159. **Dristor,** metrou Dristor, 2 camere, renovat recent, dec., 50 mp, mobilat, utilat, apartament 2 camere de inchiriat pe bulevardul Camil Ressu, modern mobilat si complet utilat, 50 mp, 1 balcon, bloc de beton din 1980, etajul 7/10, izolat termic, geam la baie. www.realkom.ro **400 €;** ☎0768.112.113 oliver.postolache@realkom.ro

160. **Dristor,** metrou, dec., mobilat, renovat, **300 €;** ☎0724.384.800

161. **Dristor,** Mihai Bravu mobilat, utilat, etaj 5 dfin 10, mobilat si utilat, usa metalica, termopan, frigider aragaz, loc de parcare, 300 Euro **300 €;** ☎0788.100.999

162. **Dristor,** Muncii, Mihai Bravu, Titan, dec., 50 mp, mobilat, utilat, apartament 2 camere lux, prima inchiriere, centrala, loc de parcare, 5 minute de metrou, suntem agentie comision standard **330 €;** ☎0764.951.100

163. **Dristor,** Penny Market, Fizicienilor, 2 camere, dec., 50 mp, mobilat, utilat, apartament 2 camere de inchiriat pe Aleea Moreni, etajul 3/4, 50 mp, mobilat si utilat complet, bloc construit in 1980 si reabilitat recent, 1 balcon inchis, dec.. www.realkom.ro **350 €;** ☎0768.112.113 oliver.postolache@realkom.ro

164. **Dristor,** Rm. Valcea, dec., mobilat, utilat, dec., apropiere metrou, etaj 3/8, renovat si amenajat 2016, utilat complet, scara linistita, parcare, pret 340 euro **340 €;** ☎0738.626.996

165. **Dristor,** Rond Baba Novac, 2 camere nemobilat dec., 58 mp, nemobilat, neutilat, Apartament 2 camere de inchiriat pe Strada Baba Novac, 58 mp, etajul 1/3, 1 balcon, nemobilat, 1 loc de parcare, renovat recent, bloc din 1959 ce urmeaza a se izola termic.www.realkom.ro **350 €;** ☎0768.112.113 oliver.postolache@realkom.ro

166. **Dristor,** str. Ramnicu Valcea, Metro, gresie, garantie, **210 €;** ☎0775.277.639

167. **Drumul** Odaii, ansambu nou, spatios, dec., 83 mp, mobilat, utilat, direct dezvoltator, apartament spatios in cartier rezidential nou, 2 terase, vedere parc privat, videointerfon, paza, mobilat, utilat lux. Inchiriere termen lung 500 euro/luna. Inchiriere Regin Hotelier 220 lei/noapte **220 L;** ☎0734.442.219 anca.serban@ambasador-home.ro

168. **Drumul** Sarii dec., 62 mp, mobilat, utilat, Ap. 2 camere, ultra luxos, situat in zona Drumul S?rii, bloc reabilitat, **580 €;** ☎0726.258.019 pahontusergiu@gmail.com

169. **Drumul** Sarii Sebastian Cotroceni dec., 64 mp, mobilat, utilat, inchiriere apartament nou 2 camere totul nou mobila Italia lux centrala termica proprie Drumul Sarii Sebastian **500 €;** ☎0722.181.025 novum.invest13@gmail.com

170. **Drumul** Sarii, 60 mp, mobilat, ap. 2 camere, 1988, **300 €;** ☎0728.464.583

171. **Drumul** Sarii, inchiriez 2 camere la curte, str. Drumul Sarii, Sector 6; ☎0721.773.275

172. **Drumul** Taberei semidec., 52 mp, mobilat, utilat, Chilia Veche, etajul 1/10, semidec., renovat total, mobilat si utilat complet, prima inchiriere, contract ANAF, liber, fara persoane cu animale de companie si fara fumatori, o luna + garantie. **390 €;** ☎0765.348.367

173. **Drumul** Taberei dec., 55 mp, mobilat, utilat, Drumul Taberei, Auchan. Proprietar, inchiriez ap. 2 camere, confort 1 sporit, 7/10. Mobilat si utilat complet, foarte curat. Fara animale de companie ! **1.400 L;** ☎0720.111.290/ 0723.490.421

174. **Drumul** Taberei dec., 52 mp, mobilat, utilat, Drumul Taberei, Prelungirea Ghencea, vav Lidl, stradal, apartament cu 2 camere dec., etajul 3/4 in bloc reabilitat termic. Este mobilat si utilat: combina frigorifica, aragaz, aer conditionat **295 €;** ☎0728.820.095/ 0725.084.444 sweethome_imob@yahoo.com

175. **Drumul** Taberei semidec., 50 mp, mobilat, utilat, Favorit, Sibiu, et.8/9, semidec., mobilat si utilat complet, zona buna, liber, apropiere Afi Cotroceni, mega image, gradinita, scoala, **250 €;** ☎0724.370.636 mfirut@yahoo.com

176. **Drumul** Taberei semidec., 32 mp, mobilat, utilat, Garsoniera confort 1 Drumul Taberei, etaj 8/10, 32 mp, mobilata, gresie, faianta, termopane, aragaz, frigider, masina de spalat, parculet, inconjurat de spatii verzi, numai pe termen lung, discutabil, **250 €;** ☎0749.131.838

177. **Drumul** Taberei dec., 49 mp, mobilat, utilat, inchiriez apartament 2 camere Drumul Taberei zona Romancierilor la 3 min de gura de metrou, et.9, mobilat si utilat, frigider, aragaz, masina de spalat, tv, internet, loc de parcare, renovat recent. **300 €;** ☎0724.076.260 tomalucian89@gmail.com

178. **Drumul** Taberei semidec., mobilat, utilat, Piatra Alba, confort 1, etaj 3/10, liber, TV, AC, fara animale companie, pret discutabil, **320 €;** ☎0724.556.353

179. **Drumul** Taberei dec., 50 mp, mobilat, utilat, Valea Argesului, etajul 2/4, dec., bloc reabilitat, mobilat si utilat complet, liber, 1+1 garantie. **1.200 L;** ☎0723.173.783/ 0769.088.538

180. **Drumul** Taberei Posta Valea Argesului sector 6 dec., 44 mp, mobilat, utilat, et 7/10, renovat recent, mobilat modern, utilat complet, liber, apropiere staie STB, pac Moghioros, Auchan Tricodava, Chilia Veche, Raul Doamnei, Valea Ialomitei, Valea Oltului, Prelungirea Ghencea **300 €;** ☎0768.469.465 contanunturi@yahoo.com

181. **Drumul** Taberei Raul Doamnei, 2 cam., dec., 42 mp, mobilat, utilat, 2 cam., cf. 2 dec., Drumul Taberei Raul Doamnei, stradal, 5/10, mobilat modern, totul nou, zugravit, faianta gresie, parchet termopan, usa metalica, tv, masina de spalat, aer conditionat, tv, langa statia metrou **300 €;** ☎0722.295.546/ 0723.248.380 anagholami2@gmail.com

182. **Drumul** Taberei, dec., 44 mp, mobilat, utilat, (3/10 Raul Doamnei, Prelungirea Ghencea), dec., mobilat, utilat (frigider, aragaz, masina sp?lat, LCD), termopan, avans 1+1 **260 €;** ☎0726.385.622/ 0728.873.202 liviu.andrei@falc-imobiliare.ro

183. **Drumul** Taberei, dec., mobilat, utilat, 2 camere, et. 2/8, 1980, mobilat, utilat lux, langa Auchan, **360 €;** ☎0725.388.718

184. **Drumul Taberei, dec., 54 mp, 2 camere, et. 4/4, an 1976, cf. 1, multiple imbunatatiri, 1.400 L; ☎0769.255.333/ 0766.244.446**

185. **Drumul Taberei, dec., 54 mp, mobilat, utilat, ap. 2 camere, cf. 1, et. 3/4, 1.400 L; ☎0769.255.333/ 0766.244.446**

186. **Drumul** Taberei, mobilat, utilat, Auchan, particular inchirez apartament 2 camere etaj 4/10, amenajat modern, aer conditionat. ☎0724.172.633

187. **Drumul** Taberei, dec., 90 mp, mobilat, utilat, Avangarde, Prel. Ghencea, parter/3 totul nou lux la cheie, terasa 25 metri patrati, 2 locuri parcare aer/cond, paza 24/24, piscina, loc de joaca, avans 1+1, **350 €;** ☎0786.325.401

188. **Drumul** Taberei, dec., 50 mp, mobilat, utilat, bloc constructie 2018, Ratb, amenajat nou, pret negociabil. ☎0769.272.638

189. **Drumul** Taberei, semidec., 53 mp, mobilat, utilat, Parc Moghioros, p/10, mobila moderna, masina de spalat, gresie, faianta, parchet, termopan, balcon terasa, liber, apropiere Stb, piata, scoli, avans 1 luna + 1 luna garantie, se poate viziona, **280 €;** ☎0724.370.636/ 0724.262.436 mfirut@yahoo.com

190. **Drumul** Taberei, dec., 40 mp, mobilat, utilat, Raul Doamnei, Piata Valea Ialomitei 5 min., imediat autobuze, 268, 368, 668, 168, troleibuze 91, 69, et 5/10, mobilat frumos utilat complet, liber **230 €;** ☎0739.883.380

BĂNEASA, JANDARMERIEI

Particular închiriez ap 2 camere mobilat / nemobilat, finisaje de lux, parcare, zona Jandarmeriei vis-a-vis complex Stejarii.

0723.674.402

191. **Drumul** Taberei, AFI Cotroceni, mobilat, utilat, 5/10, circular, termopan, parchet, mobilat, **350 €;** ☎0723.627.543

192. **Drumul** Taberei, ap.2 camere /nou (contract) dec., 52 mp, mobilat, utilat, etaj 3/4, dec., renovat recent, toate utilitatile, aer conditionat, mobilier nou, utilat complet, zona Valea Ialomitei/Drumul Taberei, liber, posibilitate contract **345 €;** ☎0766.668.893

193. **Drumul** Taberei, Auchan dec., mobilat partial, utilat, Proprietar, inchiriez apartament 2 camere str. Valea Calugareasca, dec., etaj 3/4, zona linistita, partial mobilat, centrala termica, 2 aparate AC, liber de la 1 septembrie 2019. **315 €;** ☎0745.063.999

194. **Drumul** Taberei, Auchan, Billa, dec., 55 mp, mobilat, utilat, particular, inchiriez ap. 2 camere, confort 1 sporit, 7/10. Mobilat si utilat complet, foarte curat. Fara animale de companie. **280 €;** ☎0720.111.290

195. **Drumul** Taberei, Bd. 1 Mai, Hanul Drumetului dec., 55 mp, mobilat, utilat, apartament 2 camere dec., etaj 2/8, balcon, mobilat, utilat, mobila de bucatarie se schimba + aragaz, dressing, 3 aparate aer conditionat, gresie, faianta, parchet, usa metalica. Zona bv. 1 Mai. **350 €;** ☎0732.624.689

196. **Drumul** Taberei, Bucla, 38 mp, mobilat, utilat, Drumul Taberei, Bucla, 3/10, dec., mobilat si utilat, liber din 1 august, parcare Adp, 1+1 garantie **1.200 L;** ☎0723.173.783/ 0769.088.538

197. **Drumul** Taberei, Compozitorilor, semidec., 45 mp, mobilat, utilat, apartamentul este curat, liber, Aleea Compozitorilor, etajul 1, mobilat si utilat. **320 €;** ☎0764.660.900

198. **Drumul** Taberei, Favorit dec., 51 mp, mobilat, utilat, Str. Sibiu, confort 1, dec., etaj 3/9, curat, mobilat, utilat, prima inchiriere, termen lung, negociabil. **400 €;** ☎0733.089.030

199. **Drumul** Taberei, Favorit, Sibiu dec., 55 mp, mobilat, utilat, contract Anaf inclus, parter/10, dec., 55 mp, dormitor cu pat matrimonial si dressing, living cu 2 fotolii, canapea extensibila, birou, electrocasnice Noi, proaspat zugravit, zona verde, linistita, liber. **1.500 L;** ☎0786.325.404 mihai.publicimob@gmail.com

200. **Drumul** Taberei, imediat Auchan, Chilia Veche, semidec., 55 mp, mobilat, utilat, Prelungirea Ghencea, la o statie de tramvaiul 41, et 3/10, renovat recent, imbunatatiri multiple, mobilat modern, utilat complet, in apropiere de gradinita nr 273 si liceul Lovinescu, 1+1. **275 €;** ☎0768.469.465 contanunturi@yahoo.com

201. **Drumul** Taberei, langa parcul si strandul Moghioros dec., 55 mp, mobilat, utilat, et 3/10, dec., apartament proaspat renovat, prima inchiriere, complet mobilat si utilat modern, living cu canapea extensibila, dormitor cu pat matrimonial si dressing, loc parcare, contract Anaf, liber **350 €;** ☎0786.325.404

202. **Drumul** Taberei, Moghioros, dec., 50 mp, mobilat, utilat, 3/4, dec., mobilat si utilat complet, foarte curat, gresie, faianta, parchet, termopan, usa metalica, liber. Contract secta financiara. **315 €;** ☎0769.470.920

203. **Drumul** Taberei, Moghioros, Auchan, dec., 52 mp, mobilat, utilat, McDonalds, 4/10, dec.,mobila noua, utilat, nou, termopan, parchet, liber, curat contorizat, intretinere mica, apropiere parc, 2 minute 41 piata, market, ocazie.280euro **280 €;** ☎0723.962.905 imobiliare05@gmail.com

204. **Drumul** Taberei, Parc Moghioros, dec., 50 mp, mobilat, utilat, apartament 2 camere dec., etaj 1/4, 50 mp, mobilat si utilat, la 2 min de mijloacele de transport si linia tranvai 41, se poate face si contract Anaf, pentru mai multe detalii contactati-ma. **300 €;** ☎0732.624.689

205. **Drumul** Taberei, Prelungirea Ghencea, dec., mobilat, utilat, Ghidiceni, apartament 2 camere, recent renovat, parcare inclusa, apropiere statie RATB, **275 €;** ☎0745.998.740/ 0760.912.653

206. **Drumul** Taberei, proprietar, dec., 56 mp, mobilat, utilat, inchiriez ap. 2 camere, cf. 1, et. 7/10, doua lifturi, **1.200 L;** ☎0763.638.053

207. **Drumul** Taberei, Raul Doamnei, dec., 55 mp, mobilat, utilat, apartament 2 camere dec., etaj 3/4, balcon mobilat si utilat mobilerul din dormitor si sufragerie este nou termopane, usa metalica, gresie, faianta, parchet aragaz, masina de spalat, liber, **300 €;** ☎0732.624.689

208. **Drumul** Taberei, Romancierilor, dec., mobilat, utilat, 8/10, reabilitat-termopan, parchet, mobilat, **250 €;** ☎0724.321.698

209. **Drumul** Taberei, Romancierilor, dec., 53 mp, mobilat, utilat, Drumul Taberei, Parc Moghioros, Piatra Alba, etaj 1/10, confort 1, dec., mobilat si utilat modern, termopan, parchet, gresie, faianta, ac, tv, bloc stradal, reabilitat, geam baie, incalzire in pardoseala. **350 €;** ☎0728.934.654

210. **Drumul** Taberei, Sibiu, Mapn, dec., mobilat, utilat, et. 5/10, bloc cu doua lifturi, renovat cu termopan, gresie, faianta, parchet, liber, 1+1 garantie, **340 €;** ☎0723.416.624

211. **Drumul** Taberei, Valea Ialomitei dec., 56 mp, mobilat, utilat, Apartament 2 camere dec., mobilat si utilat, parter, 56 mp, an construcție 1976. Piata la 1 minut, hipermarket la 5 minute, viitor metrou la 2 minute. **300 €;** ☎0737.893.368

212. **Drunul** Taberei, 1 Mai dec., 55 mp, mobilat, utilat, Hanul Drumetului, 4/10, dec., mobilat si utilat nou, prima inchiriere, acces imediat stb, hipermarket, parcuri. **330 €;** ☎0769.470.920

213. **Eroilor** Izvor semidec., 58 mp, mobilat, utilat, Calea Plevnei, 2 camere, 4/7, renovat, mobilat, utilat modern frigider, aragaz, masina spalat, AC, TV, prima inchiriere, acces facil Universitate, Unirii, Romana, Cismigiu, Gara de Nord, Cotroceni. **480 €;** ☎0763.656.867 albu_ovidiu_mihai@yahoo.com

214. **Eroilor** metrou, bd Eroilor stradal, dec., 52 mp, mobilat partial, utilat partial, 2 camere confort 1 semidec., nemobilat, bucataria mobilata, parter cu balcon, pentru birou sau locuit, renovat, gresie, faianta, parchet, termopan, pretabil coafor. **450 €;** ☎0761.532.117/ 0722.542.692

215. **Fizicienilor,** Balta Alba, dec., 54 mp, mobilat, utilat, inchiriez apartament 2 camere, etajul 1 din 8, loc de parcare disponibil, zona linistita, in apropiere scoala, gradinita, supermarket, metrou statia Nicolae Grigorescu, autobuz: 102, **350 €;** ☎0722.599.444 lucaciuca30@gmail.com

216. **Floreasca** semidec., 55 mp, mobilat, utilat, apartamentul este foarte luminos, se afla pe o strada linistita, cu vedere spre spate-lateral, ferit de zgomotul strazii; este renovat, mobilat/utilat complet; in apropiere se afla parcul Cinematograf **470 €;** ☎0758.022.582 cristina@h-b.ro

217. **Floreasca** dec., 50 mp, mobilat, utilat, Calea Floreasca, vis a vis lac Floreasca si hotel Disel, apartament 2 cam. et. 2, renovat, mobilat si utilat complet, Ratb, parcuri, piata, Kaufland, Mall Promenada, metrou 10 min., **400 €;** ☎0733.161.954

218. **Floreasca** semidec., 61 mp, mobilat, utilat, Inchiriez apartament 2 camere in zona Floreasca. **350 €;** ☎0764.951.100

219. **Floreasca** Residence, Barbu Vacarescu, dec., 68 mp, mobilat, utilat, confort 1, dec., etaj 6 din 12, 68 mp, centrala termica proprie, totul nou, mobilat lux, gresie, faianta, parchet, termopan, usa metalica, Ac Mitsubishi cu doua unitati interior, utilat complet. **800 €;** ☎0758.230.771 filip@confortcasaimobiliare.ro

220. **Floreasca,** semidec., 58 mp, mobilat, utilat, apartamentul se afla la 5 minute de Parcul Floreasca. etajul 2 din P+2, mobilat si utilat complet, centrala proprie, renovat recent, liber **400 €;** ☎0724.254.024 balescu.ionut@gmail.com

221. **Floreasca,** dec., 55 mp, mobilat, utilat, inch apt 2 cam dec., renovat complet, et 2 din 4, utilat (aragaz, masina de spalat, frigider, vesela, etc), zona floreasca, langa parcurile floreasca si cinema floreasca. Fara agentii. Pret fix. **1.900 L;** ☎0727.839.194 cjurja@yahoo.com

222. **Floreasca,** Barbu Vacarescu, Dorobanti, Aviatiei semidec., 58 mp, mobilat, utilat, apartament 2 cam ultracentral si ultralux. Centrala proprie, loc de parcare, aproape de metoru. Suntem agentie, comision standard **410 €;** ☎0764.951.100

223. **Floreasca,** Barbu Vacarescu, Dorobanti, Aviatiei semidec., 64 mp, mobilat, utilat, Inchiriere apartament 2 camere lux - 5 min de metrou , loc de parcare. Apartamentul se afla la prima inchiriere. Suntem Agentie : comision standard. **450 €;** ☎0764.951.100

224. **Floreasca,** Rahmaninov dec., 50 mp, mobilat, utilat, 2 camere de inchiriat, dec., renovat recent, gresie, faianta, parchet, termopan, mobilat utilat complet 50 mp, etaj 2/4 bucatarie si dormitor mobila noua, centrala termica de apartament, liber **400 €;** ☎0741.080.402 catalin@casaionescu.ro

225. **Floreasca,** strada Banu Antonache, parter/4, semidec., 45 mp, mobilat, utilat, in imediata apropiere de parcuri si piata, mobilat si utilat complet, foarte curat. Imprejurimi: Aviatorilor, Aviatiei, Beller, Dorobanti, Herastrau, Kiseleff, Lacul Tei, Stefan cel Mare, Victoriei **350 €;** ☎0722.393.151 libra.imobiliare@gmail.com

226. **Fundeni** Residence, str. Ciresului, bloc 2015 semidec., 56 mp, mobilat, utilat, inchiriez apartament 2 camere, zona Fundeni Residence, str. Ciresului, bloc 2015, semidec., suprafata aprox 56 mp, etaj 1/4 cu lift, complet mobilat si utilat nou si modern, g, f, p, t, um. **360 €;** ☎0764.529.841

227. **Fundeni,** Caisului, dec., 64 mp, mobilat, utilat, bloc nou, apartamentul este mobilat utilat complet, loc parcare, ocazie, merita vazut, **299 €;** ☎0753.075.109

228. **Fundeni,** Colentina, Tei, Obor, semidec., 64 mp, mobilat, utilat, Inchiriere apartament 2 camere lux, 4 min de metrou Obor./ loc de parcare. Apartamentul se afla la prima inchiriere. Suntem agentie: comision standard. **330 €;** ☎0764.951.100

229. **Gara** de Nord, apartament 2 camere, semidec., mobilat semidec., 55 mp, mobilat, utilat, **350 €;** ☎0720.451.235 cosmin.olinici@galaxyimob.ro

230. **Gara** de Nord, Dinicu Golescu, semidec., 50 mp, mobilat, utilat, apartament situat la etajul 1, stradal pe Dinicu Golescu in bloc reabilitat termic, mobilat modern si utilat complet, balcon inchis cu termopan, aer conditionat, liber. **350 €;** ☎0724.265.155 cir_marius@yahoo.com

231. **Giurgiului,** Drumul Gazarului, dec., mobilat, utilat, particular inchiriez apartament 2 camere, 4/7, complet mobilat si utilat, gresie, faianta, parchet, termopan, aer conditionat, usa metalica, 240 euro, 1+1, **240 €;** ☎0742.101.031/ 0727.390.935 Madalina.iancu@ymail.com

232. **Gorjului** dec., 58 mp, mobilat, utilat, ap. 2 camere, cf. 1, etajul 4 din P+10, intr-un bloc construit in anul 1982 in zona Gorjului- Metrou. Imobilul, in sup. utila de 55 mp are 2 camere, bai: 1, balcon: 1, renovat, gresie, faianta, termopan, AC, parchet, UM. **330 €;** ☎0773.848.146 daniel@hhi.ro

233. **Grozavesti** semidec., 46 mp, mobilat, utilat, Apartament de 2 camere, mobilat de lux, bloc nou, Grozavesti (Premium Regie). **490 €;** ☎0740.193.330 fla_popa@yahoo.com

234. **Grozavesti,** Complex Onix, dec., 58 mp, mobilat, utilat, agentie inchiriaza 2 camere, modern, et 9/11, centrala proprie, loc de parcare, gresie, faianta, parchet, termopan, usi noi, AC, TV. Vecinatati: Politehnica, Gara de Nord, Crangasi, Eroilor, Afi Cotroceni, Militari. **550 €;** ☎0752.122.818 stamviv08@yahoo.com

235. **Grozavesti,** Crangasi, 2 camere mobilat nou, 60 mp, mobilat, utilat, 5 minute de metrou Petrache Poenaru, langa Parcul Politehnicii, bloc 2017, mobilat si utilat complet nou. 60mp, cu balcon, centrala termica proprie, aer conditionat, etajul 6/7, 2 lifturi. Liber. **440 €;** ☎0751.581.657

236. **Grozavesti,** Onix Residence, bloc 2016, parcare, dec., 70 mp, mobilat, utilat, privatehouse.ro va propune spre inchiriere un apartament in zona Splaiul Independentei. Inchiriere apartament 2 camere Grozavesti, la 2 min de Carrefour Orhideea, complex Onix Residence, bloc 2016. **550 €;** ☎0760.101.098 claudiu@privatehouse.ro

237. **Grozavesti,** Orhideea, apartament cu 2 camere semidec., mobilat, utilat, Gardens, mobilat si utilat complet, etaj 6/11, bloc nou, spatios, centrala, aer conditionat, SPA, sala de fintess. Plevnei, Afi Cotroceni, Basarab, Victoriei, Splaiul Independentei, Unirii. **600 €;** ☎0752.119.100

238. **Grozavesti,** Parcul Politehniciii dec., 55 mp, mobilat, utilat, proprietar, pun spre inchiriere ap cu 2 camere, etaj 5 din 11, cu loc de parcare subteran, este situat in Splaiul Independentei nr 313B, **500 €;** ☎0757.917.169 ady_corby@yahoo.com

239. **Grozavesti,** parcul Politehnicii, dec., 55 mp, mobilat, utilat, metrou, apropiere facultati medicina, drept, dec., faianta Maraz, Saloni, sanitare Villeroy Boch, usi Pinum, baterii Grohe, mobilat si utilat complet, prima inchiriere, proprietar, **500 €;** ☎0723.551.494 central.imo.expert@gmail.com

240. **Grozavesti,** Politehnica, Plevnei, Onix dec., 60 mp, mobilat, utilat, in complex Onix, imediat metrou Grozavesti, etaj 3, totul nou, dec., bucatarie inchisa, mobilat si utilat complet, civilizat, parcare subterana inclusa, merita vazut. **550 €;** ☎0723.551.494 central.imo.expert@gmail.com

241. **Grozavesti,** Regie, Novum, bloc 2018, totul nou, semidec., 60 mp, mobilat, utilat, privatehouse.ro va propune spre inchiriere un apartament in zona Grozavesti. Inchiriere apartament 2 camere Regie, IDM Club, Splaiul Independentei 313B, complex Novum Residence, bloc 2018. **500 €;** ☎0760.101.098 claudiu@privatehouse.ro

242. **Grozavesti,** Splai, Novum, bloc 2018, totul nou, semidec., 60 mp, mobilat, utilat, privatehouse.ro va propune spre inchiriere un apartament in zona Grozavesti. Inchiriere apartament 2 camere Regie, langa IDM Club, Splaiul Independentei 313B, complex Novum Residence, bloc 2018. **500 €;** ☎0760.101.098 claudiu@privatehouse.ro

243. **Iancului** metrou semidec., 56 mp, nemobilat, neutilat, Inchiriere 2 camere 56 mp metrou Iancului, etaj 2/10, cu imbunatatiri, gresie, faianta, mocheta, termopan, usa metalica, nemobilat, mobilat doar bucataria, bloc 1980, reabilitat termic, **280 €;** ☎0749.199.195 ion@confortcasaimobiliare.ro

244. **Iancului** metrou, Vatra Luminoasa dec., 56 mp, mobilat, utilat, mobilat si utilat complet, dec., bloc reabilitat, etaj 10 din 10, tarasa izolata) aer conditionat, loc de parcare. Vecinatati: Muncii, Maior Coravu, Mega Mall, Mihai Bravu. **330 €;** ☎0752.119.100

245. **Iancului,** 2 min. metrou, dec., 59 mp, mobilat, utilat, Aleea Zarandului, renovat 2019, mobilat si utilat, totul nou, primul chirias, ideal cupiu/familie/studenti, contract Anaf-avantaj decontare, mutare luna Iulie, avans 1+1, vecinatati: Mihai Bravu, Mosilor, Muncii, Decebal. **490 €;** ☎0758.074.444/ 021.210.76.00 valigeorgescu88@gmail.com

246. **Iancului,** Avrig, dec., 59 mp, mobilat, utilat, mobilat modern, bucatarie utilata, renovat recent, dec., g, f, p, t, um, ac, parcare, liber, pret 350 e. **350 €;** ☎0738.626.996

247. **Iancului,** Pantelimon, Gara de Est, dec., 55 mp, nemobilat, utilat partial, confort 1, dec., etaj 1 din 3, 55 mp utili, constructie 2012, open space, nemobilat, pretabil birouri, cabinet, stradal, liber, contract Anaf, primul chirias. **350 €;** ☎0758.230.

Imobiliare închirieri 2 CAMERE

306. **Militari, Valea Lunga, dec., 54 mp, situat la et. 2/9, cf. 1, 1.500 L; ☎0769.255.333/ 0766.244.446**

307. **Militarii** Cora Lujerului dec., mobilat, utilat, Lujerului dec. et3 gresie faianta parchet termopan um balcon inchis mobilat si utilat complet liber la 5 minute de metrou. **270 €;** ☎0737.384.412/ 0766.055.889 imobiliaretopcasa@yahoo.com

308. **Mosilor** 65 mp, mobilat, utilat, apartament 2 camere mobilat si utilat de inchiriat in zona Mosilor, str. Ardeleni la 8 minute de Metrou. Apartamentul este renovat integral si mobilat nou in 2019. Apartamentul este la etajul 1, **440 €;** ☎0756.933.706 Alexandru.nedelcu@remax.ro

309. **Mosilor** semidec., 60 mp, mobilat, utilat, Eminescu, mobilat, nou, bloc, reabilitat, contorizat, 2, balcoane, renovat, etaj, 5/8, gresie, faianta, parchet, termopan, liber, contract, ANAF, acces, metrou, Obor, **375 €;** ☎0721.864.861/ 0747.115.444 expocardinal@yahoo.com

310. **Mosilor** dec., 58 mp, mobilat, utilat, Mosilor, Pizza Hut, Obor, metrou 7 minute, inchiriem 2 cam cu intrare strada, mobilat elegant tineresc, 4/10, dec., masina spalat, aragaz, frigider, termopan, aer conditional, gresie, parchet. Impecabil **440 €;** ☎0761.532.117 pavimobiliare@yahoo.com

311. **Mosilor** Pizza Hut semidec., 60 mp, mobilat, utilat, proprietar, inchiriez artament 2 camere stradal, Pizza Hut Calea Mosilor, etaj 1/8, mobilat si utilat, foarte spatios, vedere pe lateral (nezgomotos). Detalii la telefon **400 €;** ☎0765.052.048 ion_alin91@yahoo.com

312. **Mosilor,** semidec., 60 mp, mobilat, utilat, intre Bd. Carol si Eminescu, vedere spate spre Foisor, orientare est, etaj 4/8, renovat recent, mobilat si utilat complet, bloc reabilitat, scara foarte curata, bloc din 1984. **350 €;** ☎0723.076.075

313. **Mosilor,** 5 minute metrou Bucur Obor, semidec., 56 mp, mobilat, utilat, 2 camere confort 1 semidec. mobilat modern, etaj 5/8, frigider, aragaz, masina de spalat, aer conditionat, gresie, faianta, parchet, termopan, 2 balcoane. **375 €;** ☎0761.532.117/ 0722.542.692 lacramioara_munteanu@yahoo.com

314. **Mosilor,** apartament cu 2 camere dec.e dec., 60 mp, mobilat, utilat, Mosilor, Carol I, aproape de Universitate, spatios, cu 2 balcoane, mobilat complet, usa metalica, termopan, parchet, gresie, faianta, aer conditionat, tv,aragaz, frigider, masina automata, civilizat. **350 €;** ☎0731.877.269

315. **Mosilor,** Dacia, Eminescu, dec., 65 mp, mobilat, utilat, etaj 2/8, cf 1 sporit 65 mp, 2 a.c, geam baie, balcon, bucatarie 10 mp, curat, liber, bloc civilizat si curat. Apartamentul este situat la intersectia Eminescu cu Mosilor. Contract ANAF, chirie 1+1. **450 €;** ☎0735.360.282

316. **Mosilor,** Obor, Universitate, central dec., 55 mp, mobilat, utilat, apartament 2 camere lux complet mobilat si utilat loc de parcare, 7 min. de metrou. Suntem agentie, comision standard **380 €;** ☎0764.951.100

317. **Mosilor,** Obor, Universitate, Central 55 mp, mobilat, utilat, Apartament 2 camere ultramodern, prima inchiriere, loc de parcare inclus, apartamentul se afla la prima inchiriere. Suntem agentie comision standard. **385 €;** ☎0764.951.100

318. **Muncii** Piata, dec., 60 mp, mobilat, utilat, renovat recent, dec., bloc reabilitat, g, f, p, t, um, ac, etaj 3/8, mobilat renovat si utilat recent, pret 350 euro, **350 €;** ☎0738.626.996

319. **Muncii,** Basarabia, Campia Libertatii, Decebal semidec., 61 mp, mobilat, utilat, inchiriere apartament 2 camere lux - 5 min de metrou Muncii, loc de parcare. Apartamentul se afla la prima inchiriere. Suntem agentie, comision standard **370 €;** ☎0764.951.100

320. **Muncii,** Calea Calarasilor, dec., 60 mp, mobilat, utilat, 3 minute metrou, dec., 2 balcoane, parchet, gresie, faianta, liber de la 01. 08. **350 €;** ☎0732.135.467 ramax2016@yahoo.com

321. **Nicolae** Grigorescu, metrou, Pta Salajan, bl 2010 dec., 60 mp, nemobilat, utilat, parter, amenajat,dec., nemobilat,bucatarie utilata, aragaz, frigider, hota, parter, amenajat, bloc nou, pozitie excelenta, contract ANAF, ideal firma/locuit, apropiere metrou Nicolae Grigorescu. **1.450 L;** ☎0745.541.761

322. **Nord,** Herestrau, Ambasada Chinei, semidec., 53 mp, mobilat, utilat, parc Herestrau: apartament nou , 2 cam semidect, complet mobilat, 3-5 minute (pas uor) de intrare in Parcul Herestrau (zona Ceasornicului), contract, etaj 3/5, lift, terasa, mobilat si dotat. **800 €;** ☎0745.122.985 macovei@rms-it.ro

323. **NORDULUI,** dec., 65 mp, mobilat, utilat, Herastrau, Ambasada Chinei, toate dotarile unui bloc nou 2011, loc parcare in curte, supraveghere video, lux, ideal locuinta, liber, vedere gradina interioara cu verdeata, liniste, 1 min. parc, **650 €;** ☎0758.098.944

324. **Obor** adiacent, semidec., 65 mp, mobilat, utilat, liber 07.10.2019 la et. 5/6, bloc 2015, apartament de lux. Langa Stefan cel Mare, Iancului. Pipera, lacul tei, Colentina, Mosilor, Pantelimon, Doamna Ghica. **425 €;** ☎0728.054.245/ 0771.542.321 davidescu.aurelian@gmail.com

325. **Obor** colt cu Mosilor, dec., mobilat, utilat, 2 camere metrou, et 4 liber nou, mobilat complet modern curat **385 €;** ☎0762.345.350

326. **Obor** metrou, Masina de Paine, et.3 semidec., 55 mp, mobilat, utilat, semidec., curat, termopan, parchet, gresie, faianta, usa metal, curat, mobilat clasic, utilat, aragaz, frigider, masina spalat, liber, apropiere parc, piata, Veranda Mall, Stefan cel Mare, Mosilor. Merita **250 €;** ☎0745.541.761/ 0755.075.901 iancului@excesimobiliare.ro

327. **Obor** sos. Colentina Complex Rosegarden, 67 mp, mobilat, utilat, in complexul RoseGarden, Metrou Obor 7 min. Pipera 7 min. ap. cu 2 cam. modelul mare, stradal, 8/11, 2 terase, bloc 2009, imb noi, gresie, faianta, parchet, UM, AC, un loc de parcare subteran inclus in pret, Contract 1+1L. **430 €;** ☎0723.947.833/ 0722.614.867

328. **Obor,** dec., 60 mp, mobilat, utilat, 2 camere, Complex Rose Garden, rezidenta inchisa, paza BGS, 24/7. Bloc linistit, etaj 2, 2 lifturi, fara spatii comerciale la parter. Decomandat 2 balcoane, mobilat si dotat superlux, 2 loc parcare. **450 €;** ☎0722.236.801 mihneaavram1@yahoo.com

329. **Obor,** dec., mobilat, utilat, dec., 54 mp, apropiere metrou, zona linistita, bloc reabilitat recent, etaj 2/8, mobilat si utilat complet, renovat recent, contorizat, pret 360 e. **360 €;** ☎0738.626.996

330. **Obor,** Colentina, Doamna Ghica, Tei, 10 min. metrou semidec., 45 mp, mobilat, utilat, aproape parc Plumbuita, Kaufland, mall Veranda, Scoala 30, etaj 6/10, semi, 45 mp, bloc reabilitat termic, vedere mixta, baie cu fereastra, mobilat, utilat, imb, g, f, p. termopan, um, liber, av 1+1, **299 €;** ☎021.380.28.14/ 0737.435.628

331. **Obor,** Colentina, stradal vav Rose Garden, dec., 54 mp, mobilat, utilat, 10 minute metrou, aproape Kuafland, Veranda, piata, Parc Plumbuita etaj 1/10 cf, 1 dec, 54 mp, bloc reabilitat, baie cu fereastra, imb, g, f, p, termopan, um, mobilata, utilat, av 1+1, liber. **320 €;** ☎021.380.28.14/ 0737.435.628

332. **Obor,** Iancului, Mosilor, Stefan cel Mare, semidec., mobilat, utilat, inchiriere apartament 2 camere lux, 3 min. de metrou Stefan cel Mare, loc de parcare. Apartamentul se afla la prima inchiriere. Suntem agentie, comision standard **340 €;** ☎0764.951.100

333. **Obor,** Masina de Paine, 5 min. metrou, semidec., 54 mp, mobilat, utilat, vav Kaufland, et. 3/10, aproape, Stefan cel Mare, Mosilor, Colentina, cf. 1 semidec., 54 mp, bloc reabilitat termic, pe mijloc, vedere deschisa, baie cu fereastra, orientare V, mobilat, utilat, imb, g, f, p, t, um, av 1+1, liber **299 €;** ☎021.380.28.14/ 0737.435.628

334. **Otopeni** dec., 70 mp, mobilat, utilat, Proprietar, inchiriez apartament 2 camere, 70 mp, in vila P+1+M, la Padurea Baneasa, parcare in curte, terasa cu vedere la padure 6/4 mp, complet mobilat si utilat. **450 €;** ☎0747.598.080 paulmarin4@yahoo.com

335. **Otopeni,** dec., 83 mp, mobilat, utilat, ap. lux in ansamblul rezidential Ambasad'or Home.Nou, dec., incalzire pardoseala, videointerfon, mobilat, utilat, paza **450 €;** ☎0734.442.219 anca.serban@ambasador-home.ro

336. **Pache** Protopopescu, semidec., 75 mp, nemobilat, utilat, la intersectia strazilor Austrului cu Plantelor, parter de bloc tip vila S+P+3, la doua statii de metrou Iancului, 2 camere nemobilate, doar pentru persoane juridice, cu centrala termica proprie; **450 €;** ☎0799.984.105

337. **Pacii,** Apusului, Gorjului, Lujerului, semidec., 58 mp, mobilat, utilat, inchiriere apartament 2 camere lux- 3 min. de metrou, loc de parcare apartamentul se afla la prima inchiriere. Suntem agentie, comision standard **370 €;** ☎0764.951.100

338. **Pajura,** semidec., 60 mp, mobilat, utilat, Bucurestii Noi, langa Kaufland, ap. 2 camere, semidec., p/3, cu balcon, bloc reabilitat, ap. renovat, cu imb., mobilat si utilat complet **350 €;** ☎0752.036.997/ 0765.400.929

339. **Palladium** Residence apartament 2 camere 42 mp, mobilat, utilat, apartament 2 camere de inchiriat in complexul Palladium Residence foarte aproape de metrou Nicolae Teclu, tramvai, Lidl, Penny, Auchan Pallady, metro Pallady etc. complet mobilat, totul nou. **350 €;** ☎0735.555.555 marketingonline.mobvip@gmail.com

340. **Panduri** - 13 Septembrie, semidec., 54 mp, mobilat, utilat, 6/8, renovat integral 2019, mobila noua moderna, aragaz, frigider, masina de spalat noi, gresie, faianta, parchet, termopan noi, aer conditionat, usa metalica, bloc nou, vedere spate, primul chirias **370 €;** ☎0722.874.772

341. **Pantelimom,** Morarilor, Marcu Armasu,langa spital dec., 45 mp, mobilat, utilat, aproape metrou Costin Georgian, Parcul Morarilor, Cora 20 min. Mega Mall, etaj 3/10 dec, 45 mp, bloc reabilitat termic, pe mijloc, orientare est, renovat recent, g, f, p, termopan, um, mobilata, utilat, av 1+1. **265 €;** ☎021.380.28.14/ 0737.435.628 caraimanimobiliare@yahoo.com

342. **Pantelimon,** Chisinau, Cernauti, Basarabia, dec., 56 mp, mobilat, utilat, Diham, 6/10, dec, mobilat utilat complet, 2 wc, 56 mp, gresie, faianta, parchet, termopan, usa metalica, bloc reabilitat termic, pozitie superba, zona linistita, contract ANAF, liber, 1 L+1 L. **300 €;** ☎0787.882.999

343. **Pantelimon,** Liceu Blaga, dec., 42 mp, mobilat, utilat, bloc curat, parc, mijloace de transport, apartamentul este mobilat si utilat complet, dec, masina de spalat nou, toate mbunatatirile, balcon, 2 ap AC, televizor. Pret 1200 lei 1 luna+1 luna garantie. **1.200 L;** ☎0748.237.236 marian@confortcasaimobiliare.ro

344. **Pantelimon,** Mega Mall, Delfinului nr. 13, dec., 54 mp, mobilat, utilat, cf. 1, 3/8, g, f, p, um, termopan, balcon inchis, recent renovat, tapet, cabina dus moderna, 2 ac, mobila lux, noua, utilat electro complet, comb. frig., mas. de sp., aragaz, bucatarie open **350 €;** ☎0727.578.511/ 0745.684.395

345. **Parc** Carol, dec., 51 mp, nemobilat, neutilat, apartament 2 camere, parter, dec., nemobilat, aer conditionat, bloc 2017, pretabil pentru sediu de firma sau locuit. La doar 5 minute distanta se afla primaria sectorului 5, parc Carol **400 €;** ☎0748.238.661/ 0751.075.989 georgiana@imogroup.ro

346. **Parcul** Carol ISG Residence III dec., 51 mp, mobilat, utilat, Apartamente 2 camere, disponibile de la etajul 1 la 9, in bloc nou, dec.e si semidec.e, utilate. Mijloace transport RATB 232, 7, 47, 173 metrou Eroi Revolutiei sau Piata Unirii. **450 €;** ☎0748.238.661/ 0754.026.556 georgiana@imogroup.ro

347. **Petre** Ispirescu -Margeanului dec., 55 mp, mobilat, utilat, 2 cam. 3/8, renovat, gresie, faianta, parchet, termopan, disc., dupa ora 14, **300 €;** ☎0764.311.408

348. **Petre** Ispirescu, Margeanului, dec., 48 mp, mobilat, utilat, inchiriem in zona Rahova cu 1 sau 2 dormitoare in regim hotelier. Camere curate, spatioase, mobilate modern, paturi confortabile extralarge 180 x 200 cm. Bucatarie mobilata si utilata. Rog seriozitate **160 L;** ☎0767.834.267 neead2@gmail.com

349. **Piata** Alba Iulia, semidec., 65 mp, mobilat, utilat, inchiriez apartament 2 camere, renovat recent, mobilat modern, complet utilat, camerele dotate cu aer conditionat, 475 euro negociabil. Relatii la tel. **475 €;** ☎0722.267.321

350. **Piata** Alba Iulia, Unirii apartament cochet in vila dec., 50 mp, mobilat, utilat, in vila renovata/consolidata 2011, izolata termic, putini si de calitate vecini. Curte a vilei pt un ceai/ gratar, interfon acces curte-apartament, mobilat/ utilat modern, centrala termica, ac. Luminos/ calduros **380 €;** ☎0726.777.877 victoria@primob.ro

351. **Piata** Chibrit semidec., 50 mp, mobilat, utilat, apartament situat intr-o zona linistita, mobilat si utilat, etaj 2/7, in apropiere metrou si STB, eliberabil incepand cu 15.08 **400 €;** ☎0740.315.001 ramona.sbarnea@gmail.com

352. **Piata** Domenii, Manastirea Casin, ap 2 cam in vila, dec., 60 mp, mobilat, utilat, apartament în vila de 4 familii. Curte. Locuri de parcare. 60 mp. Decomandat. Parchet. Gresie. Faianta. AC. Mobilat complet. Centrala proprie. Usa metalica. Cautiune/garantie+chirie. Variante. **500 €;** ☎0722.500.321 mihai.negret@eurolines.ro

353. **Piata** Dorobanti, Radu Beller vis-a-vis liceul Caragiale 2 camere de inchiriat semidec., 53.00 mp, mobilat, utilat, **400 €;** ☎0724.808.552 matei@mateipantea.ro

354. **Piata** Kogalniceanu - Cismigiu semidec., mobilat, utilat, particular, Piata Kogalniceanu - rond, ap.2 camere, renovat cu finisaje de calitate, mobilat si utilat complet,la 3 min. de Parcul Cismigiu si 5 min de Parcul Izvor, **500 €;** ☎0722.977.464

355. **Piata** Kogalniceanu, semidec., 78 mp, mobilat, utilat, inchiriere apartament 2 camere renovat lux, cu terasa interiora de 35 mp **650 €;** ☎0731.315.520 massimo_dalgesso@yahoo.com

356. **Piata** Moghioros, inchiriez apartament 2 camere unei familii, **250 €;** ☎0762.674.645

357. **Piata** Muncii, semidec., 58 mp, mobilat, utilat, 10 minute metrou, renovat complet, modern, mobilat si utilat, instalatii electrice si sanitare noi, bloc reabilitat, termen lung. **400 €;** ☎0732.135.467 ramax2016@yahoo.com

358. **Piata** Muncii, Campia Liberatii, Baba Novac, semidec., 60 mp, mobilat, utilat, 5-7 minute metrou piata muncii, semistradal, bloc reabilitat, et 3/10, mobilat modern, utilat complet, parchet, termopan, aer cond, balcon mare inchis, scara impecabila, zona verde, parc ior 5 min, liber. **340 €;** ☎+40762570107

359. **Piata** Muncii, metrou bl.1990, dec., 60 mp, mobilat partial, utilat partial, etaj 2/7 dec., mobilat partial, pentru firma/locuit. Intrare stradala, Pozitie excelenta. Este foarte spatios. Distanta pana la metrou este de 2-3 minute. Sunati acum, merita vazut. **350 €;** ☎0770.805.447 agentie2@mauwis.ro

360. **Piata** Progresul, semidec., 50 mp, mobilat, utilat, Giurgiului (direct proprietar) 2 camere confort 1 unui cuplu nefum?tor, termen lung. Preferabil incadrat MApN, MAI. **350 €;** ☎0748.771.911 teo.agud@gmail.com

361. **Piata** Romana Dacia Bulevard, 54 mp, mobilat, utilat, parter/8, mobilat si utilat complet, parchet, termopan, masina spalat, contract ANAF, **400 €;** ☎0720.663.399 siadconcept@gmail.com

362. **Piata** Romana, Dacia, semidec., 70 mp, mobilat, utilat, Piata Romana, Dacia, in vila, etaj 2, curte,centrala proprie, mobilat, utilat, aer conditionat, singur nivel, liber, urgent, chei la agentie. **400 €;** ☎0722.970.050

363. **Piata** Romana, Dacia, langa Liceul Economic, ASE, semidec., 35 mp, mobilat, utilat, garsoniera dubla parter/ vila, suprafata 30 mp renovat mobilat utilat complet modern, centrala termica, aproape de metrou, pretabil locuit 1 persoana, **340 €;** ☎0724.485.211/ 0732.366.831 lcluminita7@gmail.com

364. **Piata** Sudului, semidec., mobilat, utilat, Piata Sudului 7 m metrou, Oltenitei complex Jupiter bloc nou, ap 2 cam. la prima inchiriere, 70 mp utili 10/12, mobilat nou lux, cu un design tineresc, g, f, p, t de calitate, centrala proprie. Liber. **430 €;** ☎0761.532.117 pavimobiliare@yahoo.com

365. **Piata** Sudului, Brancoveanu, Oltenitei, semidec., 65 mp, mobilat, utilat, inchiriere apartament 2 camere lux, loc de parcare Apartamentul se afla la prima inchiriere. Suntem agentie comision standard **320 €;** ☎0764.951.100

366. **Piata** Unirii, Fantani, dec., 72 mp, mobilat, utilat, ap. 2 cam. stradal, dec., la etajul 1/7, suprat. 72 mp, mobilat si utilat complet, renovat recent, 2x TV, 2x AC, 2x balcoane, video-interfon, la 3 min. pe jos de metrou, liber. **560 €;** ☎0764.721.017 evo.imobiliar@gmail.com

367. **Piata** Victoriei metrou, Dorobanti Capitale Roma 21 semidec., 42 mp, mobilat, utilat, ap atipic 2 camere +dependinte, 42 mp, 3/3, centrala proprie, aer conditionat, parchet lemn, gresie, termopan, mobilat utilat, facilitati in Ap si zona: metrou M1 M2, STB. Cauta pe Net poze, schita cu nr. tel, **350 €;** ☎0769.840.201 21romastreet@gmail.com

368. **Piata** Victoriei, bd. Ion Mihalache dec., 60 mp, mobilat, utilat, intersectie cu Banu Manta, 2 camere cf. 1, dec.a, mobilat modern, etaj 6/8, frigider, aragaz, masina de spalat, gresie, faianta, parchet, aer conditionat, termopan **350 €;** ☎0761.532.117

369. **Pipera** semidec., 56 mp, mobilat, utilat, inchirere apartament ultra modern in zona Pipera. **430 €;** ☎0764.951.100

370. **Pipera,** Rond OMV, 4 City Residence, Parcare, semidec., 60 mp, mobilat, utilat, privatehouse.ro va propune spre inchiriere un apartament in zona Pipera. Inchiriere apartament 2 camere Pipera, rond OMV, Sos. Bucuresti Nord, Complex 4City North, bloc 2018. **650 €;** ☎0741.773.257 simona@privatehouse.ro

371. **Pipera,** Rond OMV, 4 City Residence, totul nou, semidec., 60 mp, mobilat, utilat, privatehouse.ro va propune spre inchiriere un apartament in zona Pipera. Inchiriere apartament 2 camere Pipera, rond OMV, Sos. Bucuresti Nord, Complex 4City North, bloc 2018. **650 €;** ☎0741.773.257 simona@privatehouse.ro

372. **Plaza** mall, Cora Lujerului, 2 camere nou, dec., 56 mp, mobilat, utilat, Plaza mall, Cora Lujerului (10 minute Afi Cotroceni), bloc 2018, nou, dec., toate utilitatile, centrala termica, aer conditionat, mobilier nou/utilat complet, liber, termen lung **450 €;** ☎0766.668.893

373. **Plaza** Romania, Bd-ul Timisoara dec., 48 mp, mobilat, utilat, proprietar inchiriez ap. 2 cam. et. 3/11, in spate la Plaza Romania (50 m) ansamblu Plaza Residence. Ap. nou 2019, mobilat si utilitat. Dotari: aer cond, parcare, 2 lifturi, Ratb, metrou, Cora. **490 €;** ☎0755.137.830/ 0745.013.365

374. **Polona,** Dorobanti, dec., 60 mp, mobilat, utilat, apartament doua camere spatios, dec., situat la etajul 1, la nici cinci minute de metrou Stefan cel Mare, bloc anvelopat termic, complet mobilat si utilat, 2x A.C. Merita vazut. **500 €;** ☎0730.325.470 adrianstanciu44@yahoo.com

375. **Popesti Leordeni, particular, inchiriez apartament 52 mp, mobilat, utilat, 2 camere, cu toate cheltuielile incluse. 250 €; ☎0722.193.119**

376. **Primaverii,** Dorobanti, Televiziune, Floreasca semidec., 61 mp, mobilat, utilat, Inchiriere apartament 2 camere lux, 3 min. de metrou, loc de parcare. Apartamentul se afla la prima inchiriere. Suntem agentie: comision standard. **420 €;** ☎0764.951.100

377. **Primaverii,** Herastrau, Kiseleff, Aviatorilor semidec., 58 mp, nemobilat, utilat, Apartament 2 camere lux, 5 min de metrou, loc de parcare. Apartementul se afla la prima inchiriere.Suntem Agentie, comision standard. **420 €;** ☎0764.951.100

378. **Rahova** dec., 48 mp, mobilat, utilat, inchiriez in Rahova, Str. Barca apartament cu 1 sau 2 dormitoare in regim hotelier (plata/zi). Mobilat si utilat nou, cablu si internet pe fibra optica. Mai multe detalii la telefon sau pe wapp. **160 L;** ☎0767.834.267 neead2@gmail.com

379. **Rahova,** Chimirului, 20 min. de Unirii cu stb 117 semidec., 35 mp, mobilat, utilat, Romani, cuplu sau familie, maxim 2, fara copii sau animale. Cost inchiriere: 500 euro (chirie, garantie, comision) **199 €;** ☎0775.237.139

380. **Rahova,** Crizantemelor, ocazie semidec., 36 mp, mobilat, utilat, Rahova, Crizantemelor, cf. 1, 36 mp, P/P, curte, intr.sep, CT, imb, mob. clasic, toate conditiile, contract Anaf, 3' de STB. Cost inchiriere 2.000 Lei (chirie, garantie, comision) **799 L;** ☎0775.237.139

381. **Romana** - Dacia dec., 70 mp, mobilat partial, utilat, Dacia 55, bucataria complet mobilata si utilata, frigider, masina spalat rufe, masina spalat vase, cuptor, plita, microunde, centrala proprie, apometre, aer conditionat, balcon. **500 €;** ☎0722.525.092

382. **Romana,** semidec., 50 mp, mobilat, utilat, inchiriere apartament 2 camere Piata Romana. Renovat, mobilat si utilat nou, dispune de terasa, spatii depozitare, ac, acces rapid catre punctele de interes ale orasului, Universitate, Cismigiu **630 €;** ☎0757.704.332 alexandru.ion@houseadvisers.ro

383. **Romana,** Amzei, dec., 55 mp, mobilat, utilat, apropiere metrou, magazine, non-stop, renovat recent, utilat complet, mobilat modern, centrala termica proprie (bloc), contorizat, pret 390 e, **390 €;** ☎0738.626.996

384. **Romana,** ASE, Parcul Ioanid, Ion Voicu, ocazie semidec., 35 mp, mobilat, utilat, Romana, Parcul Ioanid, 35 mp, 3/3, sd, mansarda, mob, utilat, imb.partiale, CT, modest, ocazie, romani, cuplu sau fam. tanara, fara copii. Se primesc animalute! **899 L;** ☎0775.237.139

385. **Romana,** Universitate, Cismigiu, dec., 55 mp, mobilat, utilat, apartament cu vedere la parcul Cismigiu, apropiere parc, mobilat, renovat si utilat 2017, zona linistita, balcon, ac, lux, **440 €;** ☎0738.626.996

386. **Rose** Garden dec., 45 mp, mobilat, utilat, Studio, etaj 4/11, Crizantema, doua dressing-uri, aer conditionat, lcd, paza bgs, disponibil din data de 1 august, 1 luna avans+2 luni garantie, contract **450 €;** ☎0741.191.441

387. **Sala** Palatului - ultracentral, semidec., 50 mp, mobilat, utilat, 1/7, semidec., renovat, finisaje superioare,se mobileaza nou la cerere, jaluzele verticale, AC, gresie, faianta, parchet, termopan, aragaz, frigider, masina spalat, usa metalica, contract ANAF. **400 €;** ☎0722.874.772

388. **Sala** Palatului inchiriere apartament 2 camere semidec., 50 mp, mobilat, utilat, curat, spatios, luminos, dispune de aer conditionat, spatii depozitare, et 1/8. Aproape de Cismigiu, Romana, Universitate, Romana, Kogalniceanu. **400 €;** ☎0757.704.332 alexandru.ion@houseadvisers.ro

389. **Sala** Palatului, Cismigiu, Str. Ion Campineanu, dec., 50 mp, mobilat, utilat, inchiriez apartament 2 camere, zona Sala Palatului, Cismigiu, parcul Kretzulescu(biserica Kretzulescu), Str. Ion Câmpineanu, dec., suprafata aprox 50 m2, etaj 1/8, **550 €;** ☎0764.529.841

390. **Sebastian** Cotroceni 13 Septembrie dec., 64 mp, mobilat, utilat, Inchiriere apartament nou 2 camere mobilat si utilat Italia totul nou comision 0 **500 €;** ☎0722.181.025 novum.invest13@gmail.com

391. **Sector** 2, Colentina, McDonald`s, 50 mp, mobilat, utilat, an 1985, loc parcare, exclus straini, **300 €;** ☎0744.288.177

392. **Sector** 2, Colentina, Teiul Doamnei, proprietar, dec., et. 4/10, cf. 2, faianta, gresie, parchet, termopan, mobilat clasic, zugravit recent, bloc reabilitat, **1.200 L;** ☎0722.773.404

393. **Sector 2, Foisorul de Foc, dec., 54 mp, situat la et. 1/9, cf. 1, 1.500 L; ☎0769.255.333/ 0766.244.446**

394. **Sector** 3, strada soldat Stelian Mihale, nr 10 dec., 56 mp, mobilat, utilat, total utilat, merita vazut. Detalii in privat. **370 €;** ☎0772.086.091

395. **Sector** 3-4 dec., 55 mp, mobilat, utilat, inchiriez garsoniere si apartamente de lux in zona bdul Unirii Rond Alba Iulia Fecebal bdul Cantemir. Toate oferim toate conditiile non stop. **150 L;** ☎0767.588.777 jenifer_192@yahoo.com

396. **Soeaua** Giurgiului, Piata Progresul, semidec., 55 mp, mobilat, utilat, inchiriez apartament cu doua camere in zona Piata Progresul complet mobilat si utilat. Renovat 100% anul trecut. **340 €;** ☎0733.742.017 nicolae_puscasu@yahoo.com

397. **Soseaua** Fundeni mobilat, utilat, Proprietar intelegator,2 camere lux in vila, peisaj superb,mobilat,utilat ,usametalicaterasa,zugravit,gratar, liniste, spatios,zona buna, parcare,intrare separata pret 1.100 lei.0738.341.046 **1.100 L;** ☎0738.341.046

398. **Soseaua** Fundeni, nr. 159 semidec., 53 mp, mobilat, utilat, prima inchiriere, Fundeni Tower, cochet si modern utilat, mobilat, parcare, paza, supraveghere video, imobil nou, stradal. Plata 1 luna + 1 luna garantie **400 €;** ☎0739.620.626 tomah.ahmed@sirgrup.ro

399. **Soseaua Nicolae Titulescu, dec., 53 mp, oferta inchiriere ap. 2 camere cf. 1, et. 1, 1976, renovat, reabilitat termic, termopan, parchet nou, gresie, faianta, metrou Basarab, 420 €; ☎0722.495.146**

400. **Soseaua** Nordului, Herastrau, Cartierul Francez semidec., 68 mp, mobilat, utilat, Inchiriere apartament 2 camere lux - 8 min de metrou Aurel Vlaicu , loc de parcare Apartamentul se afla la prima inchiriere.Suntem Agentie : comision standard. **399 €;** ☎0764.951.100

401. **Soseaua** Oltenitei, Piata Sudului, sector 4, dec., 60 mp, mobilat, utilat, stradal sos. Oltenitei, 2 camere, acces metrou Piata Sudului, magazine, tramvai. Inchiriere minim 1 an, 1+1, cuplu sau 1 pers. Mobilat lux, toate utilitatile, aer conditionat, 2 tv. Disponibil de la 1 august. **1.800 L;** ☎0764.180.052 office@nemarimobiliare.ro

402. **Soseaua** Pantelimon, spital dec., mobilat, utilat, 2 camere P/10, renovat, **1.000 L;** ☎0763.070.130/ 0747.953.488

403. **Soseaua** Salaj semidec., 40 mp, mobilat, utilat, apartament 2 camere, etaj 3/10, mobilat calsic, 1+1 garantie, **900 L;** ☎0724.556.353

404. **Splai** Unirii, Camera de Comert dec., 69 mp, mobilat, utilat, Doua camere,dec., etaj 7/8, mobilat, utilat, aer conditionat, balcon sufragerie, balcon inchis bucatarie si dormitor, masina de spalat, **450 €;** ☎0744.322.700

405. **Splai,** Grozavesti, Onix Residence, bloc 2016, dec., 70 mp, mobilat, utilat, privatehouse.ro va propune spre inchiriere un apartament in zona Splaiul Independentei. Inchiriere apartament 2 camere Grozavesti, la 2 min de Carrefour Orhideea, complex Onix Residence, bloc 2016. **550 €;** ☎0760.101.098 claudiu@privatehouse.ro

406. **Stefan** cel Mare dec., 55 mp, mobilat, utilat, apropiere metrou, vedere spate, etaj 2/8, 55 mp, dec., g, f, p, t, ac, um, pret 340 Euro, liber, bloc reabilitat **340 €;** ☎0738.626.996

407. **Stefan** cel Mare metrou, semidec., 54 mp, mobilat, utilat, 2 camere confort 1, mobilat, etaj 3/10, gresie, faianta, parchet, termopan, frigider, aragaz, masina de spalat, aer conditionat, renovat, **400 €;** ☎0761.532.117

408. **Stefan** cel Mare, dec., 58 mp, mobilat, utilat, metrou Stefan cel Mare, apartament dec., etaj 10, mobilat si utilat, aer conditionat, bloc reabilitat termic, liber **300 €;** ☎0724.265.155 cir_marius@yahoo.com

409. **Stefan** cel Mare, 5 minute metrou, IGP semidec., 50 mp, mobilat, utilat, 5 minute metrou, Parcul Circului, etaj 5, mobilat, utilat complet, gresie, faianta, parchet, termopan, usa metal, bloc reabilitat, balcon mare, contract ANAF, liber, curat,1L+1L **300 €;** ☎0724.336.834

410. **Stefan** cel Mare, Parcul Circului, semidec., 55 mp, mobilat partial, utilat, la 5 min. de metrou Stefan cel Mare, cf. 1, semidec., etaj 5, bloc reabilitat, intrare pe spate, vedere pe fata, mobilat si utilat, foarte curat. Bloc civilizat. **300 €;** ☎0757.400.300 neagut65@gmail.com

411. **Strada** Vicina, Calea Rahovei , Liceul Bolintineanu dec., 55 mp, mobilat, utilat, Inchiriez apartament 2 camere situat intr un bloc construit nou in anul 2018. Strada Vicina **399 €;** ☎0726.945.421 Dyaputaru@icloud.com

412. **Teiul** Doamnei, Sos Colentina, Obor, semidec., 54 mp, mobilat, utilat, inchiriere apartament 2 camere, semidec., suprafata utila 50 mp, etajul 6/10, bloc reabilitat termic, repartitoare, mobilat si utilat modern, la prima inchiriere, merita vizionat; **360 €;** ☎0720.248.348 cityinvestestates@gmail.com

413. **Theodor** Pallady dec., 46 mp, mobilat, utilat, inchiriere apartament 2 camere in zona Theodor Pallady. **310 €;** ☎0764.951.100

414. **Theodor** Pallady, dec., 2016 mp, mobilat, utilat, Palladium Residence, confort 1, dec., bloc nou, mobilat utilat situat la 8-10 min metrou , liber, loc parcare , merita vazut **380 €;** ☎0732.135.471

415. **Timpuri** Noi, dec., 60 mp, mobilat, utilat, 2 camere, in apropierea metroului si a facultatilor, dec., foarte spatios, parcare ADP, etaj 1/8, constructie 1984, mobilat si utilat complet. **360 €;** ☎0738.626.996

416. **Timpuri** Noi, dec., 55 mp, mobilat, utilat, inchiriere apartament de 2 camere in zona Timpuri Noi. **360 €;** ☎0764.951.100 exelloimobiliare@gmail.com

417. **Tineretului** semidec., 53 mp, mobilat, utilat, inchiriere apartament de 2 camere in zona Tineretului. **410 €;** ☎0764.951.100 exelloimobiliare@gmail.com

418. **Tineretului** dec., 60 mp, mobilat, utilat, totul nou (lux), prima inchiriere, apartamentul este renovat complet, la cele mai inalte standarde incalzire prin pardoseala, 3 tv (sufragerie, dormitor, bucatarie), marmura, granit, portelan **500 €;** ☎0738.626.996

419. **Tineretului** Parcul Tineretului, 2 camere etaj 6/10 dec., 54 mp, mobilat, utilat, apartament de inchiriat pe Bulevardul Tineretului, 54 mp, 1 balcon, etajul 6/10, bloc de beton construit in 1974, aer conditionat, mobilat si utilat, acces si vedere stradalawww.realkom.ro **520 €;** ☎0768.119.110 adrian.viju@realkom.ro

420. **Tineretului** stradal vis a vis de parc maxim 10 min semidec., mobilat, utilat, Metrou, cf .I, la parter inalt, geamuri termopane antiefractie, toate imbunatatirile, alarma, video, utilat complet, aer conditionat, masina de spalat vase ap.superb, pentru pretentiosi, **430 €;** ☎0728.879.798

421. **Tineretului,** mobilat, ap. 2 camere, etaj 3, **350 €;** ☎0766.851.402

422. **Tineretului,** dec., 60 mp, mobilat, utilat, apartament 2 camere Tineretului metrou, complet mobilat si utilat nou. Apartametul se afla la prima inchiriere **500 €;** ☎0725.389.025 munteanumihaidan@gmail.com

423. **Tineretului,** dec., 60 mp, mobilat, utilat, apartament dec., mobilat si utilat complet(de foarte buna calitate si nou), multiple spatii de depozitare, vis-a-vis de Parcul Tineretului, in apropierea metroului. **450 €;** ☎0738.626.996

424. **Tineretului,** 60 mp, mobilat, utilat, Gheorghe Sincai, bloc 1984, renovat recent, mobilat modern, utilat complet, aer conditionat, adiacent Parcul Tineretului, Cantemir, Timpuri Noi, metrou Tineretului. **470 €;** ☎021.319.78.04/ 0723.515.199 oli_daniel@yahoo.com

425. **Tineretului,** semidec., 55 mp, mobilat, utilat, str Viorele, 5 min metrou Timpuri Noi sau Tineretului, et 2/8, 5 min parc, zona f civilizata. **375 €;** ☎0727.884.946/ 0745.087.966 office_treibrazi@yahoo.com

426. **Tineretului,** 2 camere, 57 mp, Palatul Copiilor, semidec., 57 mp, mobilat, utilat, apartament 2

Imobiliare închirieri 2 CAMERE

466. **Unirii,** dec., 60 mp, mobilat, utilat, Calea Calarasilor, bloc 1994, renovat recent, mobilat modern, utilat complet, aer conditionat, adiacent Matei Basarab, Piata Muncii, Delea Veche, Universitatea Hyperion. **380 €;** ☎021.319.78.04/ 0723.515.199 oli_daniel@yahoo.com

467. **Unirii,** 65 mp, mobilat, utilat, Decebal, bloc reabilitat termic, mobilat modern, utilat complet, aer conditionat, adiacent Piata Alba Iulia, Calea Calarasilor, Mihai Bravu, metrou Piata Muncii. **390 €;** ☎021.319.78.04/ 0723.515.199 oli_daniel@yahoo.com

468. **Unirii,** semidec., 45 mp, mobilat, utilat, inchiriere apartament 2 camere zona Unirii. **440 €;** ☎0747.320.591 exelloimobiliare@gmail.com

469. **Unirii,** dec., 70 mp, mobilat, utilat, proprietar, et. 2/8, vedere bulevard, g, f, t, ac, usa metalica, 3 balcoane, locatie buna blocul de langa mag. Unirii, renovat, liber.Pret negociabil, **480 €;** ☎0744.433.888

470. **Unirii,** dec., 60 mp, mobilat, utilat, se inchiriaza un ap. de 2 camere pe bd. Unirii stradal la Fantani, bloc cu pazа 24/24, lift, mobilat si utilat modern, lux, renovar recent, 5/8, vedere panoramica, o luna chirie plus o luna garantie **550 €;** ☎0732.547.531/ 0732.547.531 elenavoica@yahoo.com

471. **Unirii,** semidec., 70 mp, mobilat, utilat, stradal, Rond Alba Iulia, bloc paza 24 h, civilizat, amenajat si renovat recent, utilat si mobilat lux, 2 aer cond., smart tv , internet, direct proprietar, 1l+1l garantie. **500 €;** ☎0724.861.519 popdeniscla ra@yahoo.com

472. **Unirii,** dec., 72 mp, mobilat, utilat, Unirii, Zepter, stradal, etaj 4/8, vedere bulevard, dec., suprafata 72 mp, 3 balcoane, curat, mobilat si utilat modern, liber, bloc monolit, constructie 1995. **500 €;** ☎0722.573.232/ 0722.573.232 office@interpartes.ro

473. **Unirii,** dec., 72 mp, mobilat, utilat, vedere Fantani, complet renovat si utliat, amenajat de arhitect, lux, 2 balcoane, 2AC, LCD, totul nou, zona linistita, pret 490 E. **490 €;** ☎0738.626.996

474. **Unirii,** Alba Iulia, inchirieri apartament 2 camere semidec., 72 mp, mobilat, utilat, **560 €;** ☎0720.133.267 athos.imob@yahoo.com

475. **Unirii,** Bd. Decebal, Turquoise Ristorante, dec., 65 mp, mobilat, utilat, al 2 lea bl.de bd, rapid Muncii metrou, et.5/9, dec., 65 mp, bloc 1991 , est, securizat, anvelopat, bucatarie 12 mp, living 25 mp, zugravit iulie 2019, climatizat. Ideal locuinta de serviciu, cazare. Decontare ct Anaf **412 €;** ☎0721.927.522

476. **Unirii,** bulevardul Unirii, Zepter, etajul 7/8, dec., 72 mp, mobilat, utilat, agentia Imobiliara RealKom va ofera spre inchiriat pe Bulevardul Unirii, etajul 7/8, 72 mp, mobilat si utilat modern, 2 balcoane, geam la baie, orientat pe nord-vest. www.realkom.ro **425 €;** ☎0740.620.112 marian.popa@realkom.ro

477. **Unirii,** Camera de Comert, Pasajul Marasesti, dec., 62 mp, mobilat, utilat, bloc stradal,cu portar 24/24, confort 1,etaj 2/7, spatios, mobilat si utilat complet, bucatarie modificata, AC, dressing generos, 3 balcoane, contorizare individuala. Contract ANAF. **450 €;** ☎0720.425.031/ 0760.521.671

478. **Unirii,** Cantemir stradal, acces metrou, priveliste dec., 50 mp, mobilat, utilat, 6/7, bloc anvelopat, ct. 1 dec, renovat, luminos, ferit de zgomot, balcon inchis, aer conditionat, parchet frumos din lemn, mobilat si utilat, negociabil in functie de avansul pe mai multe luni, acces metrou, **400 €;** ☎0767.480.826 diana13business@yahoo.com

479. **Unirii,** Cantemir, Horoscop, semidec., 55 mp, mobilat, utilat, 2 camere cf. 1, 7/8, stradal, 3 minute de metrou, mobilat modern, utilat, gresie, faianta, parchet, termopan, usa metalica, aer conditionat, liber, masina de spalat, tv, avans 1+1, **340 €;** ☎0722.815.122/ 0765.364.026 mondoluximobiliare@yahoo.com

480. **Unirii,** Cocor, semidec., 50 mp, mobilat, utilat, 2 minute metrou, 4/6, mobilat, utilat, curat, ac, terasa mare, liber 1 august 390 euro **390 €;** ☎0723.962.905 imobiliare05@gmail.com

481. **Unirii,** Cocoru, semidec., 55 mp, mobilat, utilat, inchiriez apartament 2 camere, ultracentral, 6/9, mobilat modern, termopan, balcon inchis, utilat cu masina spalat automata, aer conditionat, cuptor microunde, frigider, internet, interfon, televizor, **550 €;** ☎0724.343.400 na.stancu@gmail.com

482. **Unirii,** Mitropolie, apartament 2 camere nou, semidec., 45 mp, mobilat, utilat, Strada 11 Iunie n. 39 inchiriez apartament nou cu 2 camere, 2 balcoane, etaj 2, foarte luminos si silentios. Constructie noua de 3 etaje cu lift. Complet mobilat si niciodata locuit. Nicu. **430 €;** ☎0723.408.129 cry0984@yahoo.it

483. **Unirii,** Nerva Traian, BRD, semistradal, dec., 65 mp, mobilat, utilat, P/8, cf 1 sporit, dec, 65 mp, 2 bai, mobilat modern, utilat complet, curat, contorizat, gresie, faianta, parchet, termopan, usa metal, aer conditionat, liber, zona linistita, contract la Anaf, discutabil,1 l+1 l. **400 €;** ☎0724.336.834

484. **Unirii,** Piata Alba Iulia, dec., 70 mp, mobilat, utilat, 2 camere dec., Bd. Unirii, P-ta Alba Iulia, 70 mp, et. 4/8, mobilat si utilat complet, modern, vedere pe spate, 3 balcoane. Baia este renovata recent si instalatia sanitara este noua, **500 €;** ☎004917675821413/ 0722.215.175 elenachicu@gmail.com

485. **Unirii,** Piata Cosbuc dec., 46 mp, mobilat partial, utilat, 2 camere confort 1 dec. semimobilat etaj 4/4, gresie, faianta, parchet, termopan, frigider, aragaz, masina de spalat, se poate mobila complet. **300 €;** ☎0761.532.117/ 0722.542.692

486. **Unirii,** strada Popa Nan 185, dec., 57 mp, mobilat, utilat, proprietar, bloc 2009, et. 4/10, loc parcare subteran, renovat si utilat, saltea noua, masina spalat vase si masina splalat rufe, cada tip jacuzzi. **650 €;** ☎0722.313.213 bogdan.galdea@yahoo.com

487. **Unirii,** Tribunal de inchiriat apartament mobilat dec., 72 mp, mobilat, utilat, Va prezentam un apartament format din 2 camere dec.e situat la etajul 1 . Apartamentul a fost recent renovat ?i dispune de finisaje moderne. Se închiriaz? complet mobilat si utilat nou. **675 €;** ☎0752.413.105 Cristian@proestate.ro

488. **Unirii,** Tribunal, stradal, 110 mp, dec., dec., 110 mp, mobilat, utilat, parcare, etajul 6/8, spatios, balcon imens, gresie, faianta, parchet, termopan, mobilat/ utilat modern, ac, tv, aragaz, frigider, masina spalat, geam la baie, vedere superba. Apropiere Biblioteca Nationala, Unirii Bd. Liber. **500 €;** ☎0755.080.420

489. **Unirii,** Zepter, dec., 67 mp, mobilat, utilat, intrare stradala cu vedere la bulevardul Unirii, etaj 7/9, paza 24 h, proprietar inchiriez apartament 2 camere, dec., utilat, mobilat. Termen inchiriere mimim 1 an. Chirie 1 luna + 1 luna garantie **550 €;** ☎0722.285.963

490. **Unirii,** Zepter, Piata Alba Iulia, stradal, dec., 70 mp, mobilat, utilat, 7/9, cf 1, sporit, dec., 70 mp, 3 balcoane, vedere pe spate, liniste, luminos, mobilat modern, utilat complet, gresie, faianta, parchet, termopan, usa metalica, aer conditionat, liber, contract, 1 l+1 l. **400 €;** ☎0724.336.834

491. **Universitate** dec., 73 mp, mobilat, utilat, ansamblul rezidential Maria Rosetti 38, lux, bloc exclusivist, la cheie, doar te muti in apartament. Dotari imobil nou: Paza 24/24, supraveghere video, 2 lifturi. Contorizare individuala la utilitati **800 €;** ☎0733.391.139

492. **Universitate** dec., 50 mp, mobilat, utilat, Inchirere apartament 2 camere Universitate. Mobilat, curat, spatios, luminos, et 6/8, ac, balcon. Aproape de Cismigiu, Sala Palatului, Romana, Victoriei, **500 €;** ☎0757.704.332

493. **Universitate** Metrou, Calea Victoriei, Centrul Vechi ap 2 cam cu chirie semidec., 50.00 mp, mobilat, utilat, **420 €;** ☎0724.808.552 matei@mateipantea.ro

494. **Universitate,** semidec., 55 mp, mobilat, utilat, Kogalniceanu, renovat recent, mobilat modern, utilat complet, aer conditionat, pozitie deosebita, adiacent Cismigiu, Izvor, Unirii, Palatul Parlamentului, Facultatea de Drept. **350 €;** ☎021.319.78.04/ 0724.257.295 silviuatlas@yahoo.com

495. **Universitate,** dec., 50 mp, mobilat, utilat, particular inchiriez apart.1 minut de Universitate si Unirea, aparatura si centrala termica noua, mobilat modern, balcon mare, u.m., vedere Intercontinental, Min. Agriculturii, nefumatori, exclus agentii. **335 €;** ☎0744.388.477/ 0744.958.980 digimicrosistem@yahoo.com

496. **Universitate,** mobilat, proprietar, pentru 3-4 studenti (e), dotat- utilat (centrala, aragaz, frigider, masina spalat, tv cablu internet), **350 €;** ☎0722.388.563

497. **Universitate,** 65 mp, mobilat, utilat, Rosetti, renovat lux, mobilat nou, aer conditionat, prima inchiriere, adiacent, Centrul Vechi, Calea Victoriei, Piata Unirii, Piata Romana **600 €;** ☎021.319.78.04/ 0724.257.295 silviuatlas@yahoo.com

498. **Universitate,** Batistei, semidec., 50 mp, nemobilat, neutilat, la 250 m de gura de metrou, spatiu de birouri in vila s+p+2, etaj 1, compus din 2 camere semidec.e, cu suprafete de 30 mp si, respectiv 17 mp, grup sanitar, fara bucatarie. **400 €;** ☎0799.984.105

499. **Universitate,** complex rezidential, dec., 73 mp, mobilat, utilat, Maria Rosetti 38, prima inchiriere, nu a fost locuit niciodata, mobilier in tipla, bloc nou exclusivist cu apartamente de lux. Dotari si finisaje de exceptie. Paza 24/24, supraveghere video, 2 lifturi. Merita vazut, **800 €;** ☎0733.391.139 vanzari@mariarosetti38.ro

500. **Universitate,** Conta, Magheru, semidec., 52 mp, mobilat, utilat, apartament 2 camere mobilat si utilat premium, etajul 2 bloc din 1980, ac, usa metalica termopan, bucatarie open, liber. Intercontinental, Batistei **600 €;** ☎0728.820.095/ 0725.074.444 sweethome_imob@yahoo.com

501. **Universitate-Bulevardul** Balcescu mobilat, neutilat, 2 camere, bloc stradal, etaj 2/6, mobila noua moderna CT, A/C, parchet, faianta, gresie, termopan, renovat lunie 2019, **550 €;** ☎0724.062.297

502. **Vatra** Luminoasa semidec., 55 mp, mobilat, utilat, Mihai Bravu, 5 min metrou Iancului, cf I, mobilat modern in camere, stradal, trolebus, tramvai si masina 104 la scara, foarte civilizat. **300 €;** ☎0727.884.946/ 0745.087.966 office_treibrazi@yahoo.com

503. **Vatra** Luminoasa, dec., 68 mp, mobilat, utilat, Maior Coravu, 2 camere dec. situat pe strada Magura Vulturului, bloc de caramida, etaj 1/4, su. 68 mp, vedere mixta, fara balcon. Apartamentul este situat in zona linistita, Liber, pret neg., **270 €;** ☎0758.085.003 daniel@confortcasaimobiliare.ro

504. **Vatra** Luminoasa, piata Muncii, dec., 70 mp, mobilat, utilat, Vatra Luminoasa stradal, 2 camere dec., parter din 4, su. 70 mp, mobilat si utilat complet, distanta 2 minute de parc Arena Nationala si 15 minute de metrou piata Muncii, liber, pret 350 euro **350 €;** ☎0758.085.003 daniel@confortcasaimobiliare.ro

505. **Victor** Manu nr. 34, dec., 74 mp, 2 camere, an 1955, parter bloc rusesc, intre Victor Manu si Vatra Luminoasa; ☎0722.388.878

506. **Victoriei** metrou, Titulescu, dec., 53 mp, mobilat partial, utilat, etaj 1, bloc izolat termic, intrare si vedere stradala, renovat recent, parchet nou, liber, spatios, pret usor negociabil. **420 €;** ☎0734.352.036 casaperdueconsulting@yahoo.com

507. **Victoriei,** dec., 65 mp, mobilat, utilat, etaj 4/8, 65 mp, vedere mixta, mobilat si uilat lux 2018, loc parcare, 2 ac, dec., prima inchiriere, totul nou, **490 €;** ☎0738.626.996

508. **Victoriei,** semidec., 50 mp, mobilat, utilat, inchiriere apartament de 2 camere zona Victoriei. **430 €;** ☎0747.320.591 exelloimobiliare@gmail.com

509. **Viilor,** Fabrica de Chibriturі, dec., 55 mp, mobilat partial, utilat, constructie 2018, apartament dec., semimobilat cu finisaje de buna calitate situat la un etaj 9/9 ce dispune de centrala termica. Totul nou. **400 €;** ☎0731.300.030 robert.tentantimob@yahoo.com

510. **Vitan** dec., 50 mp, mobilat, utilat, Agentie 50%comision. Apartamentul este situtat intr-un comlex residential in zona Vitan. **390 €;** ☎0764.951.100

511. **Vitan** Mall, semidec., 50 mp, mobilat, utilat, 2 camere in bloc nou, etaj 2 4, confort I, in bloc mixt, 60 mp, constr. 2009, o baie, **350 €;** ☎0731.273.526 office@beekman.ro

512. **Vitan** Mall, dec., 62 mp, mobilat, utilat, 3 minute distanta de Mall Vitan, an constr. 1995, etaj 2, mobilat si utilat nou, parcare ADP, dec., liber, renovat nou, pret 380e **380 €;** ☎0738.626.996

513. **Vitan** Mall, Branduselor dec., 60 mp, mobilat, utilat, etaj 1/4, dec., mobilat modern, utilat, aer conditionat, masina de spalat, lcd, liber. Vecinatati: Calea Vitan, Nerva Traian, Zepter - Unirii, Octavian Goga. **400 €;** ☎0728.736.846

514. **Vitan** Rin, semidec., 45 mp, mobilat, utilat, in incinta hotelului Rin Grand, etaj 4, apartament 2 camere dec.e, etaj 4, mobilat si utilat excelent, renovat recent **450 €;** ☎0724.226.342/ 021.312.59.99 cristian@k-imobiliare.ro

515. **Vizavi** Grand Arena, metrou si STB, utilat, recent renovat, aer conditionat, bloc linistit, supravegheat video, cu contract inchiriere. **330 €;** ☎0766.282.740

516. **Zona** Colentina, Teiul Doamnei, mobilat, ap. 2 camere, cu tot necesarul, **350 €;** ☎0724.590.602

Imobiliare închirieri 3 CAMERE

Apartamente 3 camere

1. **1 Mai,** Ion Mihalache dec., 78 mp, mobilat, utilat, Apartament cu 3 camere 78 mp construiti, total renovat, mobilat si utilat, et. 8/10, bloc anvelopat, lift renovat, scara curata, 3 AC, usa metalica, masina spalat, TV, plita, cuptor, frigider, prima chirie. **610 €;** ☎0741.660.232 Victor8502@yahoo.com

2. **13 Septembrie,** Piata Prosper, dec., 76 mp, mobilat, utilat, nu colaborez cu agentii imobiliare. Proprietar inchiriez apartament de 3 camere, un balcon, 2 toalete, situat in zona 13 Septembrie, Mihail Sebastian, aproape de Piata Prosper, liber sfarsitul lui august **430 €;** ☎0737.616.041 stefania_state@yahoo.com

3. **8837 apartament** dec. 3 camere Crangasi, dec., 80 mp, mobilat, utilat, **400 €;** ☎0727.239.100 dorin.andrei@galaxyimob.ro

4. **Alba** Iulia, Unirii, Nerva Traian, Octavian Goga, dec., 75 mp, mobilat, utilat, Decebal, Rond Alba Iulia, apartament high class. **710 €;** ☎0769.938.855 mihai@rentsellimobiliare.ro

5. **Ap.** la vila, Cotroceni, parter semidec., 80 mp, nemobilat, utilat, **519 €;** ☎0726.498.849 exclusivmileniumimobiliare@yahoo.com

6. **Apartament** 3 camere cu vedere la lacul Pipera, Complex Perla Nord dec., 169 mp, mobilat, neutilat, **950 €;** ☎031.710.42.25 contact@casta.ro

7. **Apartament** 3 camere, 112 mp in zona Herastrau, semidec., 112 mp, mobilat, utilat, **1.150 €;** ☎031.710.42.25 contact@casta.ro

8. **Apartament** de inchiriat Crangasi, strada 9 Mai, 3 camere dec., 75 mp, mobilat, utilat, **500 €;** ☎0721.115.770 diana.dragomir@activimob.ro

9. **Apartament** dec. 3 camere Crangasi, dec., 65 mp, mobilat, neutilat, **500 €;** ☎0727.239.100 dorin.andrei@galaxyimob.ro

10. **Apartament** in Baneasa - Bloc 2018 semidec., 70.00 mp, mobilat, utilat, **650 €;** ☎0747.751.293 mihaita@mihaita-moldovan.ro

11. **APARTAMENT** NOU CU GRADINA SI PARCARE SUBTERANA, CALEA VICTORIEI semidec., 158.00 mp, nemobilat, utilat, **1.950 €;** ☎0799.029.263 raluca.timofti@catoma.ro

12. **Apartamentul** tau de langa padurea din Pipera. Exclusivist, modern, complet. dec., 180 mp, mobilat, utilat, **1.200 €;** ☎031.630.89.34 contact@alexandrucordea.ro

13. **Aviatiei,** Baneasa, 150 mp, nemobilat, neutilat, imobil nou, str.Trifesti, apartament 3 camere et. 4/6, nemobilat, prima chirie, **1.000 €;** ☎0768.987.129

14. **Aviatiei,** inchiriere apartament 3 camere lux, dec., 120 mp, mobilat, utilat, va oferim spre inchiriere un apartament deosebit format din 3 camere dec.e ce masoara 120 mp, Apartamentul se afla la etajul 3 dispune de toate imbunatatirile iar finisajele sunt premium. **1.190 €;** ☎0752.413.105 Cristian@proestate.ro

15. **Baba** Novac sector 3 semidec., 70 mp, mobilat, utilat, apartament 3 camere, complet utilat si mobilat, bloc reabilitat termic, aer conditionat, repartitoare, parter/10 **2.500 L;** ☎0799.799.349/ 0723.305.021 cdradulescu@gmail.com

16. **Baba** Novac, IOR, semidec., 70 mp, mobilat, utilat, etaj 7/10, mobilat si utilat, curat, 3 min parc, 5 min ParkLake, 10 min metrou, ideal familie/cuplu, Contract Anaf, avans 1+1, vecinatati: Titan, Nicolae Grigorescu, Campia Libertatii. **430 €;** ☎0758.074.444/ 021.210.76.00 valigeorgescu88@gmail.com

17. **Baneasa** dec., 80 mp, nemobilat, neutilat, Liber, 2/6, stradal ,ideal firma, locuit, vedere dubla, la 10 min. metrou Aviatiei, parc Herastrau, Mall Promenada, piata Baneasa, autobuze 131,335, 205, scoli, gradinite in apropiere, centrala proprie, avans 1+1. **580 €;** ☎0768.644.971 elkonareal@yahoo.com

18. **Baneasa** Greenfield dec., 72 mp, mobilat, utilat, Baneasa Greenfield apartament trei camere dec. etaj 3/5, doua grupuri sanitare, lift, loc de parcare, mobilat si utilat modern si functional, imobil 2019 aflat la prima inchiriere, **650 €;** ☎0756.922.720/ 0746.818.074

19. **Baneasa,** dec., 135 mp, mobilat, utilat, imobil 2016 Straulesti, Romatsa, locatie buna. Apartamentele au suprafete intre 130 mp, 160 mp, pe un singur nivel sau tip duplex, finisari lux, se mobileaza la cerere, paza 24 h, garaj subteran, **1.100 €;** ☎0751.053.622/ 0751.053.625 sigmaserviceimob@yahoo.com

20. **Baneasa,** Pipera, Omv, dec., 130 mp, mobilat, utilat, impecabil, cu terasa 40 mp. Puncte de interes in zona: gradinita, spa, piscina, piata agro. Langa: Aviatiei, Lacul Tei, Obor, Herastrau, Vacarescu, Floreasca, Dorobanti. Metrou: Aviatorilor, Victoriei. Liber. **600 €;** ☎0771.542.321/ 0728.054.245 davidescu.aurelian@gmail.com

21. **Baneasa,** Straulesti, Casa Presei, dec., 87 mp, mobilat, utilat, apartament 3 camere deosebit in ansamblul Barcelona Residence situat in sos Straulesti, langa Petrom City. **700 €;** ☎0040745342887

22. **Barbu** Vacarescu, Floreasca, dec., 100 mp, mobilat, utilat, langa baza Pescariu, bloc lux, constructie 2018, 8/10, 2 lifturi, panorama suberba, finasaje lux, mobilat lux, utilat lux, totul nou, parcare subterana. **1.200 €;** ☎0722.715.380

23. **Bd.** Natiunile Unite, 3 cam. ultracentral, dec., 85 mp, mobilat, utilat, Proprietar, stradal, (punct reper Trezoreria Sector 5), an 1995, etaj 2/7, sup 85 mp, 2 bai, 2 balc., mobilat clasic / elegant, dotari (frigider, aragaz, masina spalat, tv, a/c etc.), vedere mixta. **699 €;** ☎0724.218.128 picris_68@yahoo.com

24. **Berceni** Izvorul Rece dec., 75 mp, mobilat, utilat partial, apartament in sec 4 str Izvorul Rece, ap este mobilat utilat cu pat matrimonial in dormitoare, balcon, canapea pe hol, aragar fr ms tv net. scoala fata in fata disponibil imediatse accepta familie. **300 €;** ☎0755.190.550 consultingimob@yahoo.com

25. **Berceni,** dec., 55 mp, mobilat, utilat, apartament cu 2 camere de inchiriat in sector 4, cu scara interioara. **300 €;** ☎0786.374.191/ 0786.304.250 codreagina@yahoo.com

26. **Berceni,** dec., mobilat, utilat, Racovita, statia Spital Alexandru Obregia, zona verde, apropiere parculet, piata, Profi, etaj 2/8, aer conditionat, parchet, termopan, gresie, faianta, 2 televizoare, cablu, curat. **300 €;** ☎0724.278.376

27. **Berceni,** metrou Dimitrie Leonida, dec., 104 mp, mobilat, utilat, apartament 3 camere dispune de toate imbunatatirile, pretul este usor negociabil, loc parcare, bloc nou, in imediata apropiere de statia de metrou 8 minute de mers pe jos. Apollo Residence **470 €;** ☎0730.250.305

28. **Berceni,** str. Moldovita, ap. 3 cam., p/4, mobilat dec., 75 mp, mobilat, utilat, Berceni, Emil Racovita va oferim la inchiriere pe str. Moldovita apropape de metrou Ap. Patriei un ap 3 cam cf. 1 dec., situat la p/4, utilat si mobilat, relatii la tel., Dan, **360 €;** ☎0733.657.211 danyion67@yahoo.com

29. **Berceni,** Sun Plaza, Piata Sudului, 5 min. metrou dec., 72 mp, mobilat, utilat, Berceni, Oltenitei, 5 min. metrou p-ta Sudului, etaj 2/8, c-tie 1982, dec., 2 gr. san, 1 balcon, gresie,faianta, parchet, termopan, mobilat complet, bucatarie mobilata si utilata, aer conditionat, avans 1+1, **350 €;** ☎0769.076.167 adriana.kdwimob@gmail.com

30. **Brancoveanu,** Uioara, dec., 64 mp, mobilat, utilat, metrou 10 minute, dec. 3 camere in bloc reabilitat, et 9/10, mobilat modern utilat complet gresie, faianta, parchet, termopan, ac, ufn, balcon mare pe toata lungimea apartamentului, liber. **350 €;** ☎0722.555.660 advaimob@yahoo.com

31. **Bucur** Obor 1 minut metrou, dec., 75 mp, mobilat, utilat, 3 camere confort 1, mobilat, etaj 3 /10, gresie, faianta parchet, termopan, frigider, aragaz, masina de spalat, **450 €;** ☎0761.532.117

32. **Bucur** Obor Metrou dec., 70 mp, mobilat, utilat, apartament etaj 3 vedere stradala, prima inchiriere, se accepta si studenti, **450 €;** ☎0765.404.303

33. **Bucur** Obor, ap. 3 camere complet mobilat si utilat dec., 80 mp, mobilat, utilat, ap. 3 camere et. 6/10, reabilitat termic, renovat si mobilat nou, utilat, g, f, p, t,masina de spalat rufe si vase, aragaz, frigider, usa metal Aer conditionat. Disponibil din 5 Aug 2019., **530 €;** ☎0744.205.274 adisolo1@yahoo.com

34. **Bucur** Obor, Colentina stradal, dec., mobilat, utilat, 3 camere confort 1 dec., mobilat etaj 10/11, gresie, faianta, parchet, termopan frigider, aragaz, masina de spalat, **300 €;** ☎0761.532.117

35. **Bucurestii** Noi, Chitila, apartament 3 cam la curte, + terasa 60mp semidec., 90 mp, mobilat, utilat, **500 €;** ☎031.630.89.34 contact@alexandrucordea.ro

36. **Bulevardul** Decebal nr. 1, Sanador, 90 mp, inchiriez ap. 3 camere, 2 gr. sanitare, nou zugravit, bucatarie si dormitor totul nou pentru firme, student, **400 €;** ☎004306763825912

37. **Calea** 13 Septembrie-Prosper semidec., 80 mp, mobilat, utilat, Inchiriez 3 cam. stradal 13 Sept. Prosper, et. 8/10, renovat, 2 bai, utilat, mobilat, bloc civilizat, scara f. curata, lift nou. **425 €;** ☎0766.264.646 marianmatee@yahoo.com

38. **Calea** Calarasilor 309, dec., 76 mp, mobilat, utilat, proprietar, inchiriez apartament 3 camere, etaj 4/9, bucatarie open space, centrala proprie de apartament, mobilat si utilat lux. **550 €;** ☎0744.811.545 mihailescudoru@yahoo.com

39. **Calea** Mosilor, 5 min metrou Obor, semidec., 74 mp, mobilat, utilat, inchiriez apartament lux, 3 camere, Calea Mosilor, 5 min metrou Obor, semidec., suprafata aprox 74 m2, etaj 7/8, complet mobilat si utilat nou, lux si modern, g, f, p, t, um; **600 €;** ☎0764.529.841

40. **Calea** Victoriei,Amzei,Radisson apartament 3 camere semidec., 73 mp, mobilat, utilat, Calea Victoriei, 2 minute Radisson, piata Amzei, etaj 2/5, renovat complet 2018 nou, centrala termica, aer conditionat, bucatarie mobilat-utilat complet nou, **700 €;** ☎0766.668.893

41. **Camera** de Comert, Unirii dec., 50 mp, mobilat, utilat, Inchiriere apartament 3 camere mobilat si utilat, foarte curat, dec., et 5, bloc cu 7 etaje, langa Camera de Comert, de preferat nefumatori, fara animale de companie. Numai cu contract la ANAF. **600 €;** ☎0728.330.208 tentantimobiliare@yahoo.com

42. **Cantemir,** Piata Unirii, semidec., 66 mp, mobilat, utilat, metrou (3 minute), renovat total, mobilat, doua balcoane, 2/8, anvelopat, termen lung, contract, exclus studenti, contract, detalii agentie **550 €;** ☎0737.174.779 marius@k-imobiliare.ro

43. **Carol** 1, intersectie cu Calea Mosilor, ultralux, semidec., 85 mp, mobilat, utilat, inchiriez apartament 3 camere, ultralux, Blv. Carol 1, intersectie cu Calea Mosilor, totul nou, prima inchiriere, semidec., suprafata aprox 85 m2, etaj 1/5, complet renovat total mobilat si utilat nou. **700 €;** ☎0764.529.841

44. **Clucerului,** Arcul de Triumf, dec., 67 mp, mobilat, utilat, apartament 3 camere parter, dec., bloc termoizolat mobilat, acces rapid parcul Herastrau piata 1 Mai Arcul de Triumf mobilat, complet fara balcon pretabil tineri studenti cuplu tineri. Se accepta catelusi ☎0726.481.511 ocaziebuna@gmail.com

45. **Colentina** Rau, Mc Donald's, Mr. Bacila, dec., 75 mp, mobilat, utilat, 1/4, dec. 75 mp, 2 bai, 2 balcoane, hol H, vedere mixta, centrala termica, mobilat, utilat complet, curat, gresie, faianta, parchet, termopan, usa metalica, usi interioare noi, liber, zona linistita, contract Anaf, avans 2+1. **350 €;** ☎0724.336.834

46. **Colentina** stradal Scoala 39 semidec., 80 mp, mobilat, utilat, Inchiriez ap. 3 cam Colentina stradal langa scoala 39,etaj 1,semidec, utilat, mobilat,balcon mare, curat, liber, bloc reabilitat,scara civilizata,loc de parcare, **450 €;** ☎0766.264.646

47. **Colentina** Teiul Doamnei la o statie de Metrou Obor dec., 65 mp, mobilat, utilat, apartament 3 camere, confort 1, dec., etaj 4/8, 2 grupuri sanitare, mobilat, utilat complet, bloc stradal, vedere mixta. Liber **350 €;** ☎0757.400.300 Neagut65@gmail.com

48. **Colentina,** Doamna Ghica, dec., 76 mp, mobilat, utilat, Colentina, Dna Ghica, 3 camere, etaj 1/8, mobilat si utilat complet, dec, 2 bai, centrala proprie, aer conditionat, loc parcare, bloc din 1990, spatios, liber 10 august, pret 450 euro, **450 €;** ☎0743.040.140 tiberiu.maracine@gmail.com

49. **Colentina,** Doamna Ghica, dec., 70 mp, mobilat, utilat, priveliste deschisa catre Parcul Plumbuita, 2 dormitoare, living, balcon inchis pe toata lungimea ap., Bloc din 1979, 2 lifturi, etaj 11/12, hol de 17 mp, living 17 mp, dormitoare 14 mp si 12 mp. **450 €;** ☎0734.930.841 adrian@adrianciorita.ro

50. **Colentina,** Dristor, Kebap semidec., 70 mp, mobilat, utilat, parter/10, mobilat si utilat, curat, canapele extensibile, bloc reabilitat, ideal familie/cupluri, avans 1+1, contract Anaf-avantaj decontare, comision 50%, vecinatati: Tei, Obor, Stefan cel Mare, Mosilor. **400 €;** ☎0758.074.444/ 021.210.76.00 valigeorgescu88@gmail.com

51. **Colentina,** Fabrica de Gheata semidec., 67 mp, mobilat, utilat, Bloc reabilitat, zona linistita, circular, renovat recent, utilat, mobilier decent, un singur grup sanitar, balcon inchis, apartament situat la parter, **390 €;** ☎0722.465.875

52. **Colentina,** Obor metrou, semidec., 71 mp, mobilat, utilat, parter cu balcon si gratii, la 10 minute de metrou, spatios, curat, liber, contract declarat. **400 €;** ☎0734.352.036 casaperdueconsulting@yahoo.com

53. **Colentina,** Teiul Doamnei, sectia 7, semidec., 70 mp, mobilat partial, utilat, Colentina, Teiul Doamnei, Sectia 7, 3 camere cf. 1, etaj 4/10, semimobilat, bucatarie mobilata si utilata, electrocasnice noi, bloc civilizat, merita vazut, plata lunar si o luna garantie. **350 €;** ☎0767.922.400/ 0722.256.664 cordialimobiliare@yahoo.com

54. **Costin** Georgian semidec., 68 mp, mobilat, utilat, apartamentul se afla pe sos. Vergului la 5 minute de metrou Costin Georgian, parter din 8, semidec., mobilat si utilat complet, aer conditioant, liber **280 €;** ☎0724.254.024

55. **Cotroceni,** dec., 130 mp, mobilat, utilat, agentie inchiriaza 3 camere in Cotroceni, et 2/8, prima inchiriere, totul nou, finisaje superioare, AC, boxa, TV, balcon, usi interioare noi. Vecinatati: Eroilor, Grozavesti, Parc Izvor, Politehnica, Panduri. **870 €;** ☎0752.122.818 stamviv08@yahoo.com

56. **Cotroceni,** Elefterie, semidec., 85 mp, mobilat, utilat, situat in bloc tip vila, 2 apartamente nivel, etaj 2/3, semidec., renovat recent, electrocasnice noi, aer conditionat, centrala proprie. **650 €;** ☎0799.936.443 cosmin.andrei@inessintermed.ro

57. **Crangasi,** 67 mp, mobilat, utilat, 3/4, proprietar, mobilat, renovat lux. **480 €;** ☎0760.352.476

58. **Crangasi,** semidec., nemobilat, neutilat, apartament situat pe strada 9 Mai, bloc nou, ideal rezodenta sau locatie firma. Parter din 4, aerisit, apropriere metrou si tramvai 41, 3 min. ☎0736.965.547 maria.mariailinca@yahoo.com

59. **Crangasi,** Constructorilor, semidec., 70 mp, mobilat, utilat, 1/4, renovat total anul acesta, mobilat, totul nou, utilat nou, liber, 5 min. metrou si 41, 1 min. Profi, Mega, Auchan, zona linistita **450 €;** ☎0728.092.281 domoestate@yahoo.com

60. **Crangasi,** metrou dec., 84 mp, mobilat, utilat, dec.,etajul 3/8,mobilat/ utilat modern, centrala proprie, aer conditionat, loc de parcare, finisaje de calitate. Vecinatati: Basarab, Gara de Nord, Grozavesti, Militari, Politehnica, Giulesti, Cotroceni, Turda **500 €;** ☎0737.504.515

61. **Crangasi,** Pod Grant dec., 84 mp, mobilat, utilat, Particular, inchiriez apartament dec., 3 camere, mobilat si utilat modern, multiple TV, AC, masina de spalat automata, frigider modern.Pentru detalii tel. **475 €;** ☎0722.553.355

62. **De** inchiriat apartament 3 camere Crangasi mobilat utilat dec., 70 mp, mobilat, utilat, **500 €;** ☎0730.928.310 vlad@vladtrimbitasu.ro

63. **Decebal,** adiacent, dec., 90 mp, mobilat, utilat, 3 camere, 2 bai, a/c, usa metalica, termopan, 8/8, izolat termic, mobilat modern, dulapuri largi, proprietar, frigider+mas. spalat, **499 €;** ☎0729.331.347/ 0725.842.726

64. **Domenii,** 1 Mai, Zorileanu, Expo, Casin, Agronomiei dec., -120 mp, mobilat, utilat, ap 3 cam. dec. in vila, Hokparter inalt, mobilat si utiat loc parcare in curte ideal pt. familie, de locuit sau de birouri, se renoveaza, centrala,aer conditionat, tv, ms, gresie, faianta, terasa, **999 €;** ☎0721.339.995/ 0747.176.811/ 0765.437.394 mihaiamedeo@yahoo.com

65. **Domenii,** Parcul Copilului dec., 76 mp, mobilat, utilat, Inchiriez apartament de 3 camere, zona Parcul Copilului, bloc nou, 1/3, complet mobilat si utilat lux, 2 AC Mitsubishi, 2 grupuri sanitare, proiectat cu designer, garaj subteran + boxa, zona verde. **800 €;** ☎0728.165.214 ilincailinca311@gmail.com

66. **Dorobanti** dec., mobilat partial, utilat, proprietar, inchiriez ap cu 3 camere pe Tudor Stefan, etaj 1 din 4, lift, constructie 2005, toate utilitatile, centrala proprie, partial mobilat, 2 bai; **700 €;** ☎0744.569.363

67. **Dorobanti,** dec., 85 mp, mobilat partial, utilat partial, apartament de lux de inchiriat 3 camere, zona Dorobanti, Mario Plaza 85 mp util, bloc an 2000, doar sedii birouri, ac, parchet, balcon, interfon, chiria este cu toate utilitatile incluse. **1.000 €;** ☎0722.667.353 tavy20@yahoo.com

68. **Dorobanti,** dec., 75 mp, mobilat, utilat, apartamentul se afla la parterul unui imobil tip vila din zona Dorobanti; se inchiriaza mobilat si utilat complet in functie de necesitati; imobilul beneficiaza de curte comuna; zona este linistita, civilizata. **1.000 €;** ☎0728.973.745 marius.cojocariu@h-b.ro

69. **Dorobanti,** Aleea Alexandru, dec., 113 mp, mobilat partial, utilat partial, inchiriez 3 camere Dorobanti, Ministerul de Externe **2.300 €;** ☎0728.777.650 ami.

Imobiliare închirieri 3 CAMERE

135. **Obor,** Colentina, Teiul Doamnei, sectia 7 politie dec., 70 mp, mobilat, utilat, 4/8, dec., mobilat, utilat, gresie, faianta, parchet, termopan, usa metalica, 2 grupuri sanitare, bloc reabilitat termic, scara stradala, vedere spate, pozitie buna, liber, curat, contract Anaf, 1+1. **350 €;** ☎0787.882.999

136. **Obor,** Iancului, Ferdinand, Avrig, Dimitrov-metrou dec., 75 mp, mobilat, utilat, parter/8, stradal, vedere spate, mobilat modern, utilat complet, 2 grupuri sanitare balcon, centrala termica, gresie, faianta, parchet, termopan, usi interioare noi, usa metalica, aer cond, liber, contr ANAF, 1+1 **400 €;** ☎0787.882.999

137. **Oferta** inchiriere 3 camere Constructorilor semidec., 58 mp, mobilat, neutilat, **350 €;** ☎0784.409.030 codrescu.petre@galaxyimob.ro

138. **Oras** Pantelimon, dec., 100 mp, mobilat, utilat, Oras Pantelimon, apartament 3 camere in vila la etaj 1 mobilat utilat, **350 €;** ☎0766.393.373/ 0734.151.321 luana.raducu@serviceonedia.ro

139. **Palatul** Parlamentului- Unirii dec., 55 mp, nemobilat, neutilat, K Imobiliare Cosult va propune spre inchiriere un apartament de 3 camere nemobilat, ideal birouri. AC in fiecare camera. Vedere superba spre Parcul Izvor si Palatul Parlamentului. **600 €;** ☎0722.816.821 marcel@k-imobiliare.ro

140. **Pantelimon-Lidl** dec., 90 mp, mobilat, utilat, Pantelimon-Lidl,apartament in bloc nou (2010) 5/8, modern, luminos, spatii geneeoase, 2 grupuri sanitare, terasa mare, loc de parcare in subsolul blocului. Apartamentul este complet mobilat . **650 €;** ☎0744.650.350

141. **Parc** Bazilescu, 0 comision, 3 camere de inchiriat semidec., 76 mp, mobilat, utilat, apartament cu 3 camere, 76 mp utili, complet mobilat si utilat complet, Bucuresti, Sector 1, Parc Bazilescu. Ultraconfortabil! La 10 minute de mers pe jos pana la metrou Laminorului. **460 €;** ☎0787.204.109 marius.ghita@remax.ro

142. **Parc** Herastrau, Ficusului, dec., 82 mp, mobilat, utilat, inchiriere apartament 3 camere la 1 minut de Parc Herastrau, etaj 1/3. Impartirea este dec.a, living, bucatarie, 2 dormitoare, 2 bai, terasă, parcare. Complet mobilat si utilat. Liber. **799 €;** ☎0786.159.852 irina.spataru@yahoo.com

143. **Parc** Sebastian dec., 80 mp, mobilat, utilat, particular, langa parcul Sebastian si vsv de Vulcan Center, 7/8, 2 bai, balcon, complet si modern renovat si utilat: gresie, faianta, parchet, termopan, repartitoare, televizor, masina spalat, frigider, cuptor, 1+1 **470 €;** ☎0730.697.508

144. **Piata** Dorobanti, 100 mp, mobilat, utilat, ap 3 camere complet mobilat si utilat, 2 grupuri sanitare, 2 balcoane, locatie deosebita, retras de la strada principala, etaj 1/4, imobil 2000, caldura inclusa in pret. Disponibil imediat. **1.200 €;** ☎0751.053.622/ 0751.053.625 sigmaserviceimob@yahoo.com

145. **Piata** Dorobanti, Radu Beller, dec., 85 mp, nemobilat, utilat partial, apartament cu 3 camere dec.e + bucatarie, etaj 1, bloc tip vila, termopan, parchet, centrala termica, spatios, camere mari. Bucataria poate fi utilizata ca receptie-sau a 4-a camera. **850 €;** ☎0731.877.269 prometeuimobiliare@yahoo.com

146. **Piata** Gemeni, dec., 98 mp, nemobilat, neutilat, oferim spre inchiriere apartament renovat, nemobilat (la cerere se mobileaza bucataria) stradal, pretabil activitati notariat, cabinet avocatura, cabinet medical sau orice alta activitate **600 €;** ☎0722.330.307/ 0723.272.097 carinaimobiliare@yahoo.com

147. **Piata** Iancului, semidec., 67 mp, mobilat, utilat, apartament 3 camere, semidec., situat la etajul 5/10, bloc reabilitat termic, an constructie 1974, suprafata totala 67 mp, mobilat si utilat complet, balcon mare in dormitor, vederea pe spate; **380 €;** ☎0720.248.348 cityinvestestates@gmail.com

148. **Piata** Iancului, metrou 3 minute, 75 mp, mobilat, utilat, etaj 8/10 semidec., amenajat. Este foarte spatios, mobilat si utilat modern. Bloc linistit, scara impecabila. Are 2 balcoane si este liber. Distanta pana la metrou 2-3 minute **390 €;** ☎0770.805.447 agentie2@mauwis.ro

149. **Piata** Iancului, metrou Posta, dec., 77 mp, mobilat, utilat, etaj 9/11 dec. cu bucatarie open space. Este mobilat si utilat modern. Este amenajat g, f, p, t, um. Bloc reabilitat termic. Pozitie excelenta. Scara impecabila. Sunati acum, merita vazut. **450 €;** ☎0770.805.447 agentie2@mauwis.ro

150. **Piata** Kogalniceanu, semidec., 100 mp, mobilat, utilat, apartament 3 camere, etaj 2/7, proaspat renovat, lux, la cheie, ultra modern, centrala termica, aer conditionat, rond Kogalniceanu, direct proprietar, contract declarat, **650 €;** ☎0722.293.159

151. **Piata** Resita, str. Uioara, sector 4, inchiriez ap. 3 camere, cf. 1, cu imbunatatiri, preferam familii, **1.200 L;** ☎0722.484.498

152. **Piata** Romana, Dacia, semidec., 130 mp, mobilat partial, utilat, Piata Romana, Dacia, imobil tip vila arhitectura deosebita, apartament 3 camere, etajul 2, mobilat partial utilat, renovat si suprafata 130mp. **1.100 €;** ☎0724.485.211/ 0732.366.831 lcluminita7@gmail.com

153. **Piata** Romana, Howard Johnson, semidec., mobilat, utilat, apartament 3 camere in bloc, confort 1 semidec., etaj 3/8, suprafata utila 72 mp, doua grupuri sanitare, mobilat si utilat modern, pret inchiriere 650 euro/luna negociabil. **650 €;** ☎0722.821.875

154. **Piata** Unirii dec., 80 mp, mobilat, utilat, Unirii Fantani bd nr 18 etaj 7/8 apart mobilat si utilat pt locuit, declarabil ANAF, sunt proprietar. **850 €;** ☎0726.884.187 adrianaa2012@yahoo.com

155. **Piata** Unirii, dec., 80 mp, mobilat, utilat, Bd. Unirii (Fantani), nr. 18, apart. etaj 7/8 mobilat si utilat pt. locuit, declarabil ANAF, sunt proprietar **850 €;** ☎0723.712.900 adrianaa2012@yahoo.com

156. **Piata** Victoriei Guvern dec., 91 mp, mobilat, utilat, apartament 3 camere dec. etajul 6 /8 bloc 2001 monolit, vederea este pe Calea Victoriei fiind mobilat si utilat avand destinatia resedinta. **750 €;** ☎0728.820.095/ 0725.074.444 sweethome_imob@yahoo.com

157. **Piata** Victoriei, semidec., 100 mp, mobilat, utilat, apartamentul spatios, renovat recent este mobilat complet, utilat cu masina de spalat rufe, frigider, TV, aer conditionat in living si dormitorul matrimonial; beneficiaza de doua terase generoase; **700 €;** ☎0758.022.582 cristina@h-b.ro

158. **Piata** Victoriei, peste drum de Europa House dec., 85 mp, mobilat, utilat, Inchiriere apartament mare, cu spatii generoase, compus din 3 camere, dec.e, la etajul 7. Are vedere spre Europa House. Acest apartamentul este renovat si mobilat de curand si isi asteapta primul chirias. **700 €;** ☎0744.349.967 office@erre.ro

159. **Pipera,** Rond OMV, 4City North, totul nou, parcare, semidec., 95 mp, mobilat, utilat, privatehouse.ro va propune spre inchiriere un apartament in zona Pipera. Inchiriere apartament 3 camere Pipera, rond OMV, Sos. Bucuresti Nord, Complex 4City North, bloc 2019. **750 €;** ☎0741.773.257 simona@privatehouse.ro

160. **Pipera,** Rond OMV, Toma Caragiu, Parcare, dec., 97 mp, mobilat, utilat, privatehouse.ro va propune spre inchiriere un apartament in zona Pipera. Inchiriere apartament 3 camere Pipera, rond OMV, strada Toma Caragiu, bloc 2012. **590 €;** ☎0741.773.257 simona@privatehouse.ro

161. **Pipera,** Scoala Americana, Ibiza Sol, 2 locuri de parcare dec., 82 mp, mobilat, utilat, **700 €;** ☎0723.325.257 contact@mihaelaanton.ro

162. **Politehnica** - metrou 7 minute, dec., 75 mp, mobilat, utilat, dec., proaspat zugravit, combina frigorifica si aragaz noi, 2 paturi, ac, gresie, faianta, termopan, usa metalica, masina spalat, apometre, accepta studenti, fete, baieti cuplu, contract ANAF. **375 €;** ☎0722.874.772

163. **Politehnicii,** metrou, dec., mobilat, 3 camere, an 1989, gresie, faianta, centrala trmica, termopan, et. 9/11, **430 €;** ☎0730.419.265

164. **Primaverii,** Jean Monnet dec., 70 mp, mobilat, utilat, Apartament in bloc zona Primaverii, mobilat, utilat, centrala proprie, aer conditionat, bloc foarte linistit, vecini de calitate, la doi pasi de liceul Jean Monnet. **2.450 L;** ☎0744.505.999 alexandru@k-imobiliare.ro

165. **Rahova,** Petre Ispirescu, dec., 80 mp, mobilat, utilat, 3 camere 8/10, dec., in suprafata de 100 mp (modificat din 4 camere), 2 balcoane, mobilat si utilat **375 €;** ☎0740.032.092 adrian.laceanu@houseproviders.ro

166. **Romana,** Dacia, Liceul Virgil Madgearu, semidec., 50 mp, nemobilat, neutilat, ultracentral, 50 mp, spatiu, p/4, vedere intrare stradala, 2 grupuri sanitare, imbunatatiri noi, g, f, p, t, um, centrala proprie, alarma, birou, cabinet medical, avocatura, consultanta, notariat, discutabil, 1+1 **520 €;** ☎0724.336.834

167. **Romana,** Eminescu, semidec., 80 mp, mobilat partial, utilat, in vila la 3/3+pod, renovat lux, utilat, doua bai, ne/mobilat in functie de client. Centrala termica proprie, contorizare separata, costuri intretinere mici, zona exclusivista. **650 €;** ☎0744.505.999 alexandr@k-imobiliare.ro

168. **Romana,** Polona inchiriere apartament de lux dec., 100 mp, mobilat, utilat, Avem placerea de a va prezenta un apartament deosebit format din 3 camere, 2 bai, 2 balcoane, 1 loc de parcare, situat in ansamblu rezidential. Localizarea ansamblului este ultracentrala Romana-Polona. **1.590 €;** ☎0752.413.105 Cristian@proestate.ro

169. **Rond** Obor, Calea Mosilor, semidec., 75 mp, nemobilat, utilat partial, apartament de 3 camere, semidec., doar bucataria mobilata si partial utilata (fara frigider), 2 bai, balcon, 75 mp, renovat, etajul 3/10, la 2 minute de metrou si 1 minut de RATB **450 €;** ☎0769.088.452 florin.racu@gmail.com

170. **Rosetti** Armeneasca 3 camere birouri, locuit semidec., 70 mp, nemobilat, utilat, **499 €;** ☎0726.498.849 exclusivmileniumimobiliare@yahoo.com

171. **Sat** Francez, Nordului 96, semidec., 100 mp, mobilat partial, utilat partial, apartament 3 camere semi-mobilat, luminos, etaj 2, doua locuri parcare in garaj, vedere mixta zona foarte linistita. Situat in proximitatea Satului Francez, Nordului 96. Liber. 800 euro. Avans 1+1. **800 €;** ☎0747.171.690 laurentiu.ene@refinder.ro

172. **Sector** 4, Big Berceni, particular ofer spre inchiriere apartament 3 camere cf. 1, 3/8, mobilat modern, toate utilitatile, loc parcare, unui cuplu, **350 €;** ☎0726.958.340

173. **Sos.** Fundeni, nr. 159 semidec., 75 mp, mobilat, utilat, Prima inchiriere, Fundeni Tower, Imobil nou, cochet, modern compartimentat, finiisat si utilat, disponibil imediat, comfort si siguranta, parcare, paza, pozitionat stradal, statie in fata imobilului **500 €;** ☎0739.620.626 tomah.ahmed@sirgrup.ro

174. **Sos.** Iancului 29, totul nou, prima inchirere, semidec., 70 mp, mobilat, utilat, inchiriez apartament 3 camere, Sos. Iancului 29, totul nou, prima inchirere, semidec., suprafata aprox 70 m2, etaj 4/8, complet renovat mobilat si utilat nou, lux si modern, g, f, p, t, um. **600 €;** ☎0764.529.841

175. **Soseaua** Salaj, dec., 65 mp, mobilat, utilat, 3 cam., cf. 1dec., sos Salaj, Complex Urban, 1/5, bloc nou 2016, mobilat modern totul nou, 2 dormitoare matrimoniale, living, balcon mare, faianta, gresie, parchet, termopan, usa metalica, centrala, tv, masina spalat **350 €;** ☎0722.295.546 anagholami2@gmai.com

176. **Stefan** cel Mare, semidec., 70 mp, mobilat, utilat, aproape metrou Obor, etaj 6/8, stradal, constructie 1985, ideal birouri, cu sau fara mobilier, posibilitate sediu, **450 €;** ☎0745.067.409

177. **Stefan** cel Mare, inchiriere apartament 2 camere semidec., 60 mp, mobilat, utilat, Dispune de balcon, spatii depozitare, aer conditionat 4/8, aproape de Victoriei, Romana. Acces rapid catre punctele de interes ale orasului. **520 €;** ☎0757.704.332 alexandru.ion@houseadvisers.ro

178. **Str.** Ghimpati, str. Alunisului, sos. Giurgiului dec., 54 mp, mobilat, utilat, apartament 3 camere, dec., situat la etajul 5 in str. Ghimpati, sos. Giurgiului. **320 €;** ☎0770.315.118 Mihai7710@yahoo.com

179. **Sun** Plaza dec., 72 mp, mobilat, utilat, chiar la intrarea in parcul Vacaresti si parcul Tineretului, 4-5 minute mall, 2 gr. sanitare, liber, termen lung. **350 €;** ☎0732.135.467 ramax2016@yahoo.com

180. **Teiul** Doamnei, sectia 7 dec., 70 mp, mobilat, utilat, etaj 4/8, mobilat si utilat, curat, ideal familie termen lung, acces rapid mijloace de transport, contract Anaf, avans 1+1, vecinatati: Obor, Colentina, Tei, Pipera. **350 €;** ☎0758.074.444/ 021.210.76.00 valigeorgescu88@gmail.com

181. **Timpuri** Noi - Metrou, Facultati dec., mobilat, utilat, etaj 3/4, dec., mobilat modern, utilat complet, 2 gr. sanitare, un dormitor cu pat dublu si unul cu canapea extensibila, foarte curat. Vecinatati: Tineretului, Splaiul Unirii, Piata Timpuri Noi. **490 €;** ☎0728.736.846

182. **Timpuri** Noi, Splai Unirii, dec., 70 mp, mobilat, utilat, apartament trei camere, open space, totul nou, situat la etajul 1/8, la cinci minute de metrou Timpuri Noi, complet mobilat si utilat, pretabil pentru cuplu. Posibilitate loc de parcare. Merita vazut. **650 €;** ☎0730.325.470 adrianstanciu44@yahoo.com

183. **Timpuri** Noi, zona linistita, langa metrou si parc, dec., 65 mp, mobilat, utilat, inchiriez apartament cu 3 camere dec.e cu mobila noua, moderna si eleganta langa Parcul Tineretului bloc construit in 1986. **490 €;** ☎0722.399.633/ 0722.525.715

184. **Tineretului** dec., 72 mp, mobilat, utilat, Procapital Development va propune spre inchiriere apartament de 3 camere, dec. la o distanta de 3 min. de metrou Tineretului si parc. **650 €;** ☎0720.888.100 zogoreanu.carmen@procapitald.ro

185. **Tineretului** - Sincai, mobilat, utilat, particular, 4/8, 2 gr. sanitare, Ac, gresie, faianta, parchet, termopan, zugravit recent, la 5 min. metrou Timpuri Noi si Tineretului, **500 €;** ☎0771.023.998

186. **Tineretului,** dec., 70 mp, mobilat, utilat, Procapital Development va propune spre inchiriere apartament cu 3 camere lux, in zona Tineretului. Apartamentul este compartimentat circular, renovat, mobilat si utilat recent. Et. 9/10 **500 €;** ☎0720.888.100 zogoreanu.carmen@procapitald.ro

187. **Tineretului,** dec., mobilat, utilat, proprietar inchiriez apartament 3 camere, zona parc Tineretului, Aleea Tohani. Mobilat, utilat, tv, cablu, masina de spalat, frigider, apometre, repartitoare, Apropiere metrou, piata, scoala; **450 €;** ☎0721.271.212

188. **Tineretului,** Costache Stamate, dec., 74 mp, mobilat, utilat, 3 camere dec., vedere parc, bloc monolit 1988, renovat, mobilat si utilat. **550 €;** ☎0747.777.767/ 021.323.00.10 office@centralimobiliare.ro

189. **Tineretului,** Parcul Copiilor, 3 camere mobilat, semidec., 77 mp, mobilat, utilat, apartament 3 camere de inchiriat pe Calea Vacaresti, etajul 3/8, 77 mp, mobilat si utilat complet, bloc de beton din 1995, 1 loc de parcare, boxa, 1 balcon, geam la baie. www.realkom.ro **585 €;** ☎0768.112.113 adrian.viju@realkom.ro

190. **Tineretului,** Timpuri Noi dec., 70 mp, mobilat, utilat, Gheorghe Sincai, Tineretului, luminos, recent renovat, mobilat si utilat complet. Situat intre statiile de metrou Tineretului si Timpuri Noi, 1 minut de intrarea in parcul Tineretului. Oferta reala. **650 €;** ☎0744.525.246 pompiliasava@yahoo.com

191. **Titan** dec., 72 mp, mobilat, utilat, ofer spre inchiriere ap. 3 camere, situat in Complex Rasarit de Soare Titan, langa Auchan Titan. Pret **550 €;** ☎0769.222.866

192. **Titan** metrou, dec., 70 mp, mobilat, utilat, 3 camere confort 1 dec., mobilat modern, etaj 1/9, 2 balcoane, loc de parcare, gresie, faianta, parchet, termopa, frigider, aragaz, masina de spalat, aer conditionat **480 €;** ☎0761.532.117/ 0722.542.692

193. **Titulescu,** Banu Manta, semidec., 75 mp, mobilat partial, neutilat, Apartament cu 3 camere semidec., in zona Piata Victoriei, Titulescu stradal, etaj 7/9, bloc reabilitat termic, 2 bai, renovat, liber. Vecinatati: Kiseleff, Aviatorilor, Dorobanti, Piata Romana. **475 €;** ☎0752.122.053

194. **Trei** camere Rond Alba Iulia, mobilat sau nemobilat dec., 74 mp, mobilat, utilat, **460 €;** ☎0734.709.930 beatrice@galaxyimob.ro

195. **Turda,** dec., 100 mp, mobilat, utilat, apartament 3 camere dec., suprafata 100 mp. Zona Podul Grant, Parcul Regina Maria, 2 dormitoare, 1 living, 2 baie. Terasa de 50 metri patrati, iesire din living. Mobilat, utilat complet, **599 €;** ☎0745.771.090 Alecs.iordan@yahoo.com

196. **Turda,** Ion Mihalache, semidec., 76 mp, mobilat, utilat, Turda intersectie cu Ion Mihalache, ap. 3 camera de inchiriat **550 €;** ☎0737.561.611

197. **Uniri,** Traian, 3 camere, mobilat si utilat modern, dec., 85 mp, mobilat, utilat, apartament 2 camere de inchiriat pe Strada Traian, modern mobilat si complet utilat, vedere si acces stradal, etajul 6/8, bloc din 2000, 4 balcoane, 85 mp, dec., confort 1.www.realkom.ro **650 €;** ☎0740.620.112 marian.popa@realkom.ro

198. **Unirii** semidec., 80 mp, mobilat, utilat, B-dul Unirii, apartament de lux, 3 camere, etaj 5/8, cu imbunatatiri, mobilat si utilat complet, are loc de parcare propriu in spatele blocului, bloc si scara VIP-uri, **650 €;** ☎0752.036.997/ 0765.400.929

199. **Unirii** la 15 minute metrou, Mircea Voda, Camera de Comert, 3 camere de inchiriat dec., 80.00 mp, mobilat, neutilat, **500 €;** ☎0724.808.552 matei@mateipantea.ro

200. **Unirii** vav Camera de Comert, dec., 115 mp, nemobilat, utilat partial, spatiu de birouri situat intr-o cladire de birouri, constructie 1998, etaj 5, paza permanenta, format din 3 incaperi dec.e, hol receptie, bucatarie proprie, doua grupuri sanitare si doua balcoane. **650 €;** ☎0799.984.105

201. **Unirii, inchiriez apartament 3 camere, 1990, balcoane, complet mobilat si utilat, 300 m metrou, intre magazin Unirea si Tribunal. Vedere impecabila; 690 €;** ☎**0729.179.158**

202. **Unirii,** bulevardul Unirii, 3 camere, nemobilat, dec., 85 mp, mobilat, utilat, apartament 3 camere de inchiriat pe bulevardul Unirii, vedere si acces stradal, nemobilat, etajul 4/8, 85 mp, 2 balcoane, bloc monolit construit in 1995, orientare cardinala pe sud. www.realkom.ro **550 €;** ☎0740.620.112 marian.popa@realkom.ro

203. **Unirii,** Fantani dec., 80 mp, mobilat, utilat, Unirii Bd., nr 18, etaj 7/8, ap. de lux, mobilat si utilat pt locuit, contract ANAF ,sunt particular. **900 €;** ☎0723.712.900 adrianaa2012@yahoo.com

204. **Unirii,** Nerva Traian, stradal dec., 85 mp, mobilat, utilat, apropiere metrou (4 minute pe jos), etaj 1, dec., mobila ultramoderna, lux, termopan, aer conditionat, masina spalat, lcd, 2 gr. sanitare, foarte curat, liber, vecinatati: Timpuri Noi, Tineretului, Mircea Voda, **500 €;** ☎0728.736.846

205. **Unirii,** Nerva, Panait Cerna, bloc 2009, modern, semidec., 160 mp, mobilat, utilat, privatehouse.ro va propune spre inchiriere un apartament in zona Unirii. Inchiriere apartament 3 camere Unirii, Nerva Traian, strada Panait Cerna, langa Camera de Comert, bloc 2009. **900 €;** ☎0760.101.098 claudiu@privatehouse.ro

206. **Unirii,** Parlament, dec., 80 mp, mobilat, utilat, proprietar ofer spre inchiriere apartament renovat modern, deosebit, mobilat, utilat complet, pentru locuit. Dispune de ac, repartitoare caldura, apometre. Pretabil cetatean occidental. Contract ANAF **850 €;** ☎0733.319.223

207. **Unirii,** Piata Sf. Vineri, Tribunal Bucuresti dec., 86 mp, nemobilat, neutilat, ultracentral, acces rapid metrou, centru, tribunal si alte institutii, renovat, bucatarie utilata, termopan, usa metalica, ideal locuit, birou, cabinet avocat, notar, executor, parcare, liber, **2.700 L;** ☎0743.174.433

208. **Unirii,** Piata Unirii dec., 84 mp, mobilat, utilat, 1993 an de constructie, oferta inchiriere apartament 3 camere, mobilat, Corneliu Coposu stradal. **600 €;** ☎0740.620.112 marian.popa@realkom.ro

209. **Unirii,** Timpuri Noi, central, 3 camere, 4/5 dec., 110 mp, mobilat, neutilat, **800 €;** ☎0721.250.142 office@premiumadvisors.ro

210. **Universitate,** semidec., 70 mp, mobilat, utilat, inchiriere apartament 3 camere Universitate, spatios, luminos, dispune de 2 grupuri sanitare, balcon, spatii depozitare, et. 3/7. Acces rapid catre Unirii, Romana, Kogainiceanu, Cismigiu **500 €;** ☎0757.704.332 alexandru.ion@houseadvisers.ro

211. **Universitate,** Batistei, Intercontinental, semidec., 75 mp, nemobilat, utilat partial, 3 camere, vav Intercontinental, sdec, et 1/9, 70mp, vedere spate (liniste), nemobilat, utilat, centrala termica proprie, PGFT, AC. Liber. Decontare ANAF. urgent. **800 €;** ☎0761.066.200 imobiliare.az@gmail.com

Imobiliare închirieri 4 CAMERE

212. **Vacaresti,** 10 minute metrou Berceni, dec., 70 mp, mobilat, utilat, parcul Tineretului, stradal, vav mall San Plaza, etajul 1, gresie, faianta, parchet, termopane, mobilat si utilat, liber, termen lung **350 €;** ☎0728.777.132 adriangeambei@yahoo.com

213. **Vatra** Luminoasa, Mihai Bravu, semidec., 70 mp, mobilat, utilat, 8/10, aer conditionat, usa metalica, liber, 400 euro/luna - 1 luna avans + 1 luna garantie, **360 €;** ☎0724.581.411 mihai.bobarnea@gmail.com

214. **Victoriei,** Banu Manta, dec., 80 mp, nemobilat, utilat, apartament 3 camere, 2/10, vedere pe spate, renovat recent, bucatarie utilata/mobilata, langa Primaria Sectorului 1, 10 minute de Piata Victoriei, statie tramvai si autobuz, 10 min. Parcul Kiseleff, **550 €;** ☎0721.249.099 sonia23stan@gmail.com

215. **Vitan** dec., 80 mp, mobilat, utilat, proprietar - inchiriez apartamant 3 camere zona Auchan Vitan, dec., mobilat modern, utilat complet. Garantie: 100 euro **400 €;** ☎0760.149.885

216. **Vitan** Mall, Foisorului, dec., 78 mp, mobilat partial, utilat partial, apartament dec., etaj 4/8, semimobilat, curat, renovat recent, vedere stradala. **350 €;** ☎0765.404.303

217. **Vitan,** vizavi mall, dec., 102 mp, mobilat, utilat, 3 camere mari, dec.e, et. 1/14, 102 mp, spatioase, mobilat modern, parchet, gresie, faianta, termopan, centrala termica proprie, 3 X AC, 2 grupuri sanitare. Impecabil. Loc de parcare inclus. Liber. Urgent, **900 €;** ☎0761.066.200 imobiliare.az@gmail.com

Apartamente 4+ camere

1. **13 Septembrie,** dec., 93 mp, mobilat, utilat, locuinta, birouri, mixt, centrala termica apartament, aer conditionat x 3, semi/mobilat, bucatarie mobilata-utilata nou, etaj intermediar, stradal, acces facil. **550 €;** ☎0744.604.015 steodorescu.int@gmail.com

2. **13 Septembrie,** Drumul Sarii, dec., 100 mp, mobilat partial, utilat, inchiriez apartament 4 camere, 100 mp, dec., mobilat/ nemobilat sau partial, zona linistita, 550 euro/ luna, etaj 4/8, 2 balcoane, aproape de centru comercial/ piata, parcare ☎0722.404.983 arcaluxro@yahoo.com

3. **5 camere** ultracentral piata Romana , Magheru dec., 135 mp, mobilat, utilat, **900 €;** ☎031.630.69.36 robert@robertgagos.ro

4. **Apart** interbelic in vila Eminescu Toamnei Mobilat si utilat complet dec., 90.00 mp, mobilat partial, neutilat, **500 €;** ☎0730.928.310 vlad@vladtrimbitasu.ro

5. **Apartament** 4 camere zona Apusului, o parte din utilitati incluse in pret, semidec., 65 mp, mobilat, utilat, **450 €;** ☎0722.382.832 contact@erikachica.ro

6. **Aviatorilor** dec., 156 mp, nemobilat, utilat partial, Apartamentul este situat pe starda Emil Pangrati vis a vis de Televiziunea Romana. Este complet renovat, dispune de parchet masiv, geamuri termopan, centrala proprie, este un apartament luminos. **1.600 €;** ☎0730.660.165 cristiradu20@yahoo.com

7. **Balcescu** Biserica Italiana semidec., 110 mp, nemobilat, utilat, etaj 3, apartament 4 camere, semidec., suprafata 110 mp, nemobilat, bucataria utilata, liber din 15 august. **450 €;** ☎0724.226.342/ 021.312.59.99 cristian@k-imobiliare.ro

8. **Berceni,** Soseaua Oltenitei, stradal, dec., 95 mp, nemobilat, neutilat, strada Sergent Ion Iriceanu stradal, 5 camere confort 1 dec., nemobilat, renovat,parter/8, gresie, faianta, 2 grupuri sanitare, pentru birouri sau locuit, **500 €;** ☎0761.532.117

9. **Calea** Dorobanti, ING Bank, beautiful luxury, dec., 100 mp, mobilat, utilat, stradal bulevard, economic, 4 cam. transformate in 3 camere, bloc 1980, et. 5, finisat, lux, 2 bai, large living 32 mp, 3 air conditioners, furnished fully equipped. Rapid Romana, Victoriei, Universitate. Plus taxe Anaf **750 €;** ☎0724.587.634

10. **Calea** Mosilor, sector 2, semidec., 90 mp, mobilat, utilat, inchiriez apartament 4 camere, cu gresie, faianta, parchet, aer conditionat, 2 bai cu cada si dus, balcon, etaj 2 si intrare stradala, **490 €;** ☎0723.253.723

11. **Cismigiu,** apartament 4 camere dec., 115 mp, mobilat partial, utilat, Apartament 4 camere Cismigiu, renovat recent, materiale de lux. **1.200 €;** ☎0764.100.045 onuburlacu@gmail.com

12. **Colentina,** dec., mobilat, 4 camere, zugravit; ☎0768.193.812

13. **Colentina,** Rascoala 1907 100 mp, mobilat partial, utilat, Proprietar, p/8, an constructie 1987, renovat iunie 2019, semimobilat, aer conditionat, g+f+p, 2 bai, masina spalat, frigider, usa metalica. **550 €;** ☎0745.463.078

14. **Cotroceni** semidec., 100 mp, nemobilat, utilat partial, Inchiriere apartament 4 camere Cotroceni in vila amplasata in apropierea bisericii Elefterie si a statiei de metrou Eroilor. **1.000 €;** ☎0720.263.563

15. **Cotroceni** pod, dec., 137 mp, mobilat partial, utilat partial, stradal, parter de bloc, 137mp, cu garaj, in curs de renovare; situat la parterul inalt al unui imobil fara risc seismic, pozitionat la intersectia dintre Soseaua Cotroceni si Spaiul Independentei. **900 €;** ☎0799.984.105

16. **Dorobanti,** mijloace de transport: metrou, dec., 100 mp, mobilat, utilat, tranvai etc. Proprietar inchiriez apartament 4 camere, etaj 4/10, sector 1, Stefan cel Mare colt cu Dorobanti, Ambasada Turca. Zona centrala, bloc foarte civilizat, 3 apartamente pe palier, geam pe casa scarilor, parcare, **999 €;** ☎0774.429.875 elenabranda2000@yahoo.com

17. **Dorobanti, Stefan cel Mare, dec., 102 mp, ap. 4 camere, 1980, totul nou, etaj 1 cu vedere stradal (Dorobanti), pe termen lung, gresie, faianta, aer cond., termopan, usa metalica, 799 €;** ☎**0744.608.749**

18. **Drumul** Taberei, 90 mp, mobilat, utilat, proprietar, 4 camere Drumul Taberei, cf 1, 2 gr. sanitare, bloc reabilitat, mobilat, utilat modern, termen lung (min 1 an). Rog seriozitate, **1.800 L;** ☎+40722612842

19. **Drumul** Taberei, Parc Moghioros, semidec., 80 mp, mobilat, utilat, 4 camere, 80 mp, etaj 3, mobilat si utilat. **499 €;** ☎0737.893.368

20. **Eroii** Revolutiei, dec., 125 mp, mobilat, utilat, apartament de lux, mobilat si utilat, Eroii Revolutiei; 125 mp, living, 3 dormitoare, 2 bai, dressing-uri, 2 locuri parcare subterana; **850 €;** ☎0787.672.421 valentina@tophome.ro

21. **Fundeni** semidec., 80 mp, mobilat, utilat, Prima inchiriere, (Fundeni Tower), spatioase, luminoase, **600 €;** ☎0739.620.626 tomah.ahmed@sirgrup.ro

22. **Fundeni** dec., 80 mp, mobilat, utilat, va oferim la prima inchiriere apartamente noi, de 4 camere, cu o suprafata utila de 80 mp, situate la etajele 6-9 din 13, intr-un imobil modern, utilate si mobilate integral. **600 €;** ☎0739.620.626 office@fundenitower.ro

23. **Gheorghe** Sincai, inchirieri apartamente 4 camere, dec., 90 mp, mobilat, utilat, **750 €;** ☎0786.781.490 iv.ionutvasile@gmail.com

24. **Gorjului,** inchirieri apartamente 4 camere, semidec., 85 mp, mobilat, utilat, **495 €;** ☎0720.133.267 athos.imob@yahoo.com

25. **Hala** Traian, Austrului, dec., 125 mp, nemobilat, neutilat, ideal birouri, et.1/2, centrala termica, bucatarie mobilata si utilata, boxa subsol si spatii de depozitare, 590 euro/luna 1 luna avans + 1 garantie, **590 €;** ☎0724.581.411 mihai.bobarnea@gmail.com

26. **Herastrau,** sat francez, Amb. Chinei, Aviatiei dec., 147 mp, mobilat, utilat, 147mp util , et.1/S+P+4Et, 2010, multiple imbunatatiri, mobilat, utilat, lux, paza, 3 bai, 2 balcoane tip terasa, parcul Herastrau, 2 locuri parcare garaj subteran, garantie 1 luna. **1.500 €;** ☎0755.022.290/ 0758.259.731 office@imobservicecenter.ro

27. **Inchiriere** 4 camere Drumul Taberei, parc Drumul Taberei semidec., 74 mp, mobilat, utilat, **350 €;** ☎0720.451.235 cosmin.olinici@galaxyimob.ro

28. **INCHIRIERE** SPATIU BIROURI FLOREASCA - DOROBANTI semidec., 77.00 mp, nemobilat, neutilat, **1.000 €;** ☎0720.714.919 razvan.dumitrescu@catoma.ro

29. **Inchirieri** apartamente 4 camere zona Cotroceni dec., 140 mp, mobilat partial, utilat, **1.450 €;** ☎0740.023.488 nicoli.imobiliare@gmail.com

30. **Iuliu** Maniu-Metrou Politehnica 100 mp, nemobilat, neutilat, 4 camere penthouse, bloc 2014, stradal, nemobilat SU=100 mp plus terasa 50 mp si 2 balcoane 15 mp S.T.=165 mp, **900 €;** ☎0724.062.297

31. **Mihai** Bravu langa Kaufland, 5 min metrou dec., mobilat, utilat, oferta inchiriere 4 camere zona Dristor, Mihai Bravu, langa Kaufland, Str Racari, etaj 4/8, cf 1 dec. cu 2 grupuri sanitare, complet mobilat si utilat, centrala proprie, doua balcoane inchise. **500 €;** ☎0733.107.773

32. **Militari** Iuliu Maniu Apusului, proprietar, semidec., 85 mp, mobilat, utilat, proprietar 4 camere et 1/4 bloc curat reabilitat termic, g/f termopan 2 gr sanitare repartitoare caldurosmobilat utilat autobuze scoala piata, metrou-10 min liber acte adm financiara 1+1 garantie, **420 €;** ☎0721.285.839

33. **Nou** inchiriere birouri suprafete multiple (165, 330, 496, 660, 800 mp) zona Dorobanti semidec., 330 mp, nemobilat, neutilat, **4.490 €;** ☎031.630.69.39 vlad@vgheorghiu.ro

34. **Nou,** inchiriere birouri suprafete multiple (165, 330, 496, 660, 800 mp) zona Dorobanti semidec., 165 mp, nemobilat, neutilat, **2.290 €;** ☎031.630.69.39 vlad@vgheorghiu.ro

35. **Obor,** str. Masina de Paine, Teiul Doamnei sectia 7 dec., 90 mp, mobilat, utilat, Colentina Kaufland, Tei, metrou Obor 5 min., 3/8, bloc 1984 reabilitat termic, 2 bai, 2 balcoane, centrala proprie, intretinere mica, mobilat complet, utilat, se accepta straini, 380 Euro x 1+1 L, **380 €;** ☎0737.435.628/ 0722.614.867

36. **Penthouse** Unirii Tribunal, parcare semidec., 206 mp, mobilat, utilat, **1.990 €;** ☎0726.498.849 exclusivmileniumimobiliare@yahoo.com

37. **Petricani,** Peninsula, semidec., 100 mp, mobilat, utilat, duplex in imobil de lux, zona exclusivista, etaj 3 si 4, mobilat si utilat, vedere lac, parc, roata, posibilitate parcare in garaj, zona privata, paza, lift, 100 mp, terasa, loc de joaca copii. **510 €;** ☎0744.505.999 alexandru@k-imobiliare.ro

38. **Piata** Alba Iulia, dec., 106 mp, nemobilat, utilat, apartamentul este situat in rond Alba Iulia, intr-un bloc construit in anul 1993. Acest apartament este dec., cu vedere mixta si dispune de bucatarie, 4 camere, 5 balcoane si 2 bai. **960 €;** ☎0722.260.693 sima_marius@hotmail.com

39. **Piata** Minis, Titan, semidec., 100 mp, mobilat, utilat, parter/4, gresie, f, parchet, interf, vedere mixta, 2 gr. sanit, mobilat complet, renovat recent dressing 5 m, 2 bal

32. **Imaginatie** si creativitate tridimensionala intr-un spatiu de vis, Balotesti, S.U. 273 mp, curte 1057 mp, 6 cam., mobilata, utilata, **1.690 €;** ☎0748.889.926 ionut.stancu@imobiliare-acasa.ro

33. **Inchiriere** casa, vila central, National Arena, Vatra Luminoasa, S.U. 200 mp, curte 110 mp, 7 cam., mobilata partial, utilata, **2.300 €;** ☎0730.305.305 davidoliver@galaxyimob.ro

34. **Inchiriere** case, vile zona Corbeanca, pret 700 euro, S.U. 135 mp, 5 cam., mobilata, utilata, **700 €;** ☎0720.133.267 athos.imob@yahoo.com

35. **Jilava, inchiriez vile, parter: 3 camere, baie, bucatarie, 1.500 lei, 4-5 persoane; etaj: 3 camere, baie, bucatarie, 1.500 lei, 4-5 persoane; ☎0721.648.139/ 0760.102.761**

36. **Mitropolie,** S.U. 180 mp, 8 cam., nemobilata, neutilata, Principatele Unite, D+P+1+M, centrala proprie, ideala pentru activitate firma, birou + depozit, **5.000 L;** ☎0765.400.929/ 0752.036.997

37. **Nou** inchiriere birouri suprafete variabile (165/ 330/ 496/ 660/ 800 mp) zona Dorobanti S.U. 165 mp, curte 390 mp, 5 cam., nemobilata, neutilata, **2.290 €;** ☎031.630.69.39 vlad@vgheorghiu.ro

38. **Parcul** Carol, Parcul Filaret S.U. 70 mp, curte 100 mp, 4 cam., mobilata partial, utilata partial, Casa Parcul Carol, zona foarte linistita, acces Piata Unirii, singur in curte, teren 100 mp, din care 75 amprenta casei. Disponibilitate 01 septembrie a.c. **700 €;** ☎0722.591.262

39. **Piata** Domenii, Aristotel Pappia, S.U. 70 mp, curte 75 mp, 2 cam., mobilata partial, utilata, casa curte, Piata Domenii, pe str. Aristotel Pappia, singur curte, pt locuit/firma subsol o camera, parter living mare baie bucatarie, spatiu depozitare, etj. Camera mare cu baie, finisaje super lux. **800 €;** ☎0722.295.546 anagholami2@gmai.com

40. **Piata** Dorobanti, S.U. 250 mp, curte 150 mp, 11 cam., nemobilata, utilata, vila singur curte, D+P+1+M, total 11 camere, 4 intrari, baie si bucatarie pe fiecare etaj, superba (fosta clinica medicala). **4.000 €;** ☎0752.036.997/ 0765.400.929

41. **Piata** Muncii, Matei Voievod, adiacent, S.U. 180 mp, curte 10 mp, 4 cam., mobilata, utilata, Piata Muncii, Calea Calarasilor, adiacent, duplex in zona de vile, living 40 mp, mansarda open-space, 3 gr. sanitate, mobilat si utilat, finisaje de calitate, pretabil pentru rezidential, loc parcare. **1.000 €;** ☎0758.085.003 daniel@confortcasaimobiliare.ro

42. **Pipera** S.U. 120 mp, curte 260 mp, 4 cam., mobilata, utilata, particular, casa cocheta, gradina superba ce ofera intimitate, in complex inchis si pazit. Complet mobilat si utilat. P+1, 120 mp, living si 3 dormitoare, 3 bai, garaj+2 parcari, gradina 260 mp, terasa. **875 €;** ☎0722.223.359 sorin.busegeanu@gmail.com

43. **Popesti** Leordeni Ilfov S.U. 142 mp, curte 75 mp, 3 cam., mobilata, utilata, se inchiriaza casa cu piscina Trend Residance cheiul Dambovitei nr 26. **750 €;** ☎0745.500.002 Fitt.rich@gmail.com

44. **Primaveri,** Dorobanti, Televiziune, Aviatorilor, S.U. 256 mp, curte 233 mp, 7 cam., mobilata partial, utilata, 3 min. metrou Aviatorilor, vila cocheta, singur curte, d+p+e+m, 7 camere 256 mp, curte libera pe 3 laturi 160 mp (terasa, gradina, parcare), 4 grupuri sanitare, 5 ac. **3.500 €;** ☎0733.127.180

45. **Razoare,** Drumul Sarii S.U. 280 mp, curte 100 mp, 8 cam., mobilata, utilata partial, casa pretabila pt. birouri/ cabinet, 8 camere, 3 bai, curte proprie, centrala termica, supraveghere video, ac, gresie, faianta, parchet, termopan. Vecinatati: 13 Septembrie, Afi Cotroceni, Panduri, Ghencea, Marriott **1.500 €;** ☎0752.122.818 stamviv08@yahoo.com

46. **Romana,** bd. Lascar Catargiu, ap 5 cam, demisol.. S.U. 154 mp, curte 70 mp, 5 cam., mobilata, utilata, intre Victoriei si Romana pe langa circa 1 Polis va oferim la inchiriere un ap 5 cam.demisol-inalt in vila interbelica cu curte comuna si avand centr termica, imbunatatiri, 2 gr.sanitare, la 100 euro, **1.000 €;** ☎0733.657.211 danyion67@yahoo.com

47. **Scoala** Americana, Pipera, vila 6 camere S.U. 240 mp, curte 190 mp, 6 cam., mobilata, neutilata, **1.500 €;** ☎0729.074.876 florin@norisk.ro

48. **Sector 2, Vasile Lascar, S.U. 200 mp, 2002, 4 camere (1 camera are 60 mp) dec.e, 2 bai, 1 bucatarie situata pe doua strazi, pivnita 50 mp, curte 100 mp, pe termen lung, negociabil, 1.200 €; ☎0744.608.749**

49. **Sector** 3, Strada Nucului, nr 55 curte 260 mp, 5 cam., mobilata, utilata, an constructie 2010, parter si etaj, 3 camere la etaj, 2 camere la parter, baie, bucatarie la etaj, baie, bucatarie la parter. Living+mansarda. Acces mij transport, apropare mall Vitan.Pret negociabil. ☎0732.264.485

50. **Sos.** Alexandriei S.U. 200 mp, curte 2000 mp, 7 cam., mobilata, utilata, Vila in duplex p+1mobilat utilat zona linistita **450 €;** ☎0766.263.907 Ghiritaelena90@gmail.com

51. **Soseaua** Giurgiului, Cimitirul Progresul, S.U. 45 mp, curte 100 mp, 1 cam., mobilata, utilata, garsoniera parter vila, statie Ratb 11/N112/220/216, izolata termic interior/exterior, usi si geamuri de termopan, incalzire pardoseala, calorifere, renovat internet, cablu,9 min metrou, loc parcare, **900 L;** ☎0724.741.672

52. **Soseaua** Giurgiului, Piata Progresu, S.U. 290 mp, curte 290 mp, 10 cam., nemobilata, neutilata, vila zona Piata Progresu posibilitate gradinita, clinica azil, birouri, scoala, 10 camere, 295 mp, 2 etaje+ mansarda, 3 bai, 2 bucatarii, gaze, apa canalizare, **1.800 €;** ☎0770.304.988

53. **Spitalul** de Urgenta Floreasca, Turbinei, vila 5 camere, 3 nivele, incalizre centrala, gaze, curte, aeroterme, termopane, pentru familie, cabinete, agentii, clinica, birouri etc., negociabil, **1.600 €;** ☎0799.819.370/ 021.348.20.45

54. **Stirbei** Voda, Plevnei, S.U. 500 mp, curte 100 mp, 12 cam., mobilata partial, utilata partial, vila frumoasa, spatioasa, singur curte, c-tie 2005, p+2+mansarda inalta, locuibila, open space, finisata modern, 100 mp pe nivel cu 3 camere dec.e, ideal birouri, clinica, etc. **4.000 €;** ☎0722.715.380

55. **Teius,** Rahova, inchiriez casa la curte 1 cam., mobilata, utilata, 2 camere, hol, bucatarie, gaze, lumina, mobilata, utilata, gresie, faianta, parchet, termopan, centrala termica, in apropiere RATB. Relatii la telefon; **800 L;** ☎0722.600.760

56. **Unirii** S.U. 123 mp, curte 100 mp, 4 cam., nemobilata, utilata partial, Unirii, Cantemir, parter inalt, acces stradal independent, singur pe nivel, pretabil diverse activitati - birouri/cabinete, after school, studio foto, centru de excelenta, atelier arte plastice. **950 €;** ☎0744.604.015 steodorescu.int@gmail.com

57. **Unirii** Udriste, 5 cam., mobilata partial, utilata partial, 5 camere, etaj 1, vila, renovat, linistit, luminos, balcon, 2 grupuri sanitare, ideal locuit, particular. **1.000 €;** ☎0744.337.492

Imobiliare închirieri DIVERSE, CAMERE CU CHIRIE

58. **Unirii,** Alba Iulia, S.U. 300 mp, curte 100 mp, 11 cam., nemobilata, neutilata, vila S+P+1E+M, 8-11 camere, 300 mp utili, 4 bai, renovata si consolidata 2009, finisaje de calitate: parchet din lemn triplu stratificat, centrala, A/C. Ideal birou/firma. **2.700 €;** ☎0723.334.024 bbadrian@gmail.com

59. Unirii, str. Sabinelor, circa financiara sector 5 S.U. 300 mp, curte 300 mp, 2 cam., nemobilata, utilata partial, Unirii va oferim la inchiriere pe str. Sabinelor vis-a-vis de Circa Financiara un teren de 300 mp liber pt. depozitare, parcare cu ora, activitati lucrative si altele, la 500 euro/luna, 500 €; ☎0733.657.211 danyion67@yahoo.com

60. **Vatra** Luminoasa S.U. 220 mp, curte 150 mp, 4 cam., nemobilata, neutilata, inchiriez vila, parter si etaj, superamenajata, singur curte, pretabil firma, **700 €;** ☎0721.684.264

61. **Vatra** Luminoasa, S.U. 200 mp, curte 80 mp, 6 cam., nemobilata, neutilata, vila singur curte, p+1, total 6 camere, 2 bai, 2 bucatarii, cu imbunatatiri, ideala birouri. **1.700 €;** ☎0752.036.997/ 0765.400.929

62. Vatra Luminoasa, Piata Muncii, S.U. 80 mp, curte 50 mp, 3 cam., mobilata, utilata, Matei Voievod, casa singur curte, 3 camere, 2 intrari in imobil, 2 gr. sanitare, su. 80 mp, curte 50 mp, casa este pretabila pentru locuit sau multiple activitati, distanta 15 minute de metrou Iancului 700 €; ☎0758.085.003 daniel@confortcasaimobiliare.ro

63. **Vila** Calea Vitan, la 5 min de metrou Mihai Bravu, S.U. 230 mp, curte 80 mp, 7 cam., mobilata partial, utilata, **1.700 €;** ☎0734.709.930 beatrice@galaxyimob.ro

64. **Vila** parter si etaj Piata Victoriei renovata locuinta sau office S.U. 140.00 mp, curte 120.00 mp, 6 cam., mobilata partial, neutilata, **1.200 €;** ☎0730.928.310 vlad@vladtrimbitasu.ro

65. **Vila** primitoare Corbeanca Forest, S.U. 253 mp, 7 cam., mobilata partial, utilata, **1.100 €;** ☎0756.132.620 nadina@aristocrat-imobiliare.ro

66. **Vila** superba 4 camere Timpuri Noi, locuinta, birou S.U. 170 mp, curte 176 mp, 4 cam., mobilata partial, utilata, **2.200 €;** ☎0769.250.545 contact@cristinamarin.ro

67. **Vila,** casa Arcul de Triumf Averescu S.U. 240 mp, curte 50 mp, 7 cam., mobilata partial, utilata, **1.699 €;** ☎0726.498.849 exclusivmileniumimobiliare@yahoo.com

68. **Vila,** casa, Piata Victoriei, ING turn, S.U. 353 mp, curte 20 mp, 11 cam., nemobilata, utilata, **2.600 €;** ☎0726.498.849 exclusivmileniumimobiliare@yahoo.com

69. **Villa** 7 rooms for rent, Erou Iancu Nicolae, Pipera comision 0 S.U. 350 mp, curte 200 mp, 7 cam., mobilata, neutilata, **2.000 €;** ☎0787.566.615 ionelateleanu@galaxyimob.ro

70. **Vitan** mall, S.U. 180 mp, curte 70 mp, 7 cam., mobilata partial, utilata, inchiriez vila P+2 cu 7 camere in Vitan pentru orice activitate. **2.100 €;** ☎0763.102.443 morena_ela88@yahoo.com

71. **Vitan,** Mihai Bravu, Dristor, S.U. 300 mp, curte 50 mp, 8 cam., mobilata partial, utilata, inchiriez vila in zona Mall Vitan, P+2, P- living foarte spatios+ bucatarie, 1-4 camere+ 2 bai, 2- 4 camere+ 2 bai+ bucatarie, curte spatioasa, pretabil pentru multe tipuri de afaceri, **1.950 €;** ☎0765.052.048 ion_alin91@yahoo.com

72. **Vitan,** Splaiul Unirii S.U. 200 mp, curte 110 mp, 7 cam., nemobilata, neutilata, vila de inchiriat finisata complet, suprafata 200 mp, situata pe o strada extrem de linistita ce este inchisa circulatiei auto, intr-o zona de vile, Splaiul Unirii si hypermarketul Auchan **1.600 €;** ☎0720.263.563

73. **Zona** Carrefour Colentina, inchiriez vila, lonel. ☎0766.721.226

Diverse, camere cu chirie

1. **Antiaeriana** inchiriez camera in vila complet mobilata, internet, masina spalat, frigider, intrare separata, baie separata, termen nelimitat, merita vazuta; ☎0744.350.775

2. **Aparatori** pentru o fata serioasa camera la 5 min. de metrou Aparatori, ambianta linistita cu gazda si o colega tanara. Aproape de Grand Sun Plaza. Balcon, aer conditionat, internet, acces la dependinte, **400 L;** ☎0722.275.575

3. **Aparatorii** Patriei, metrou, casa curte pertru cazare muncitori; ☎0726.523.399

4. **Auchan,** camera curte, conditii bloc, tv, masina de spalat, 300 lei, baie, bucatarie; ☎0761.612.298/ 0727.299.322

5. **Auchan,** camere cu chirie la curte, inchriez 2 camer in zona Auchan-Titan Inchiriez camere cu chirie la curte conditi de bloc; ☎0722.607.732/ 0760.280.330

6. **Baneasa,** inchiriez camera la curte cu baie + bucatarie la comun; ☎0770.768.740

7. **Berceni,** inchireiz camera la curte, conditii avantajoase, 600 +600; ☎0735.946.451/ 0732.694.356

8. **Berceni,** primesc in gazda unbaiat lucrator in constructii, chiar 2; ☎0735.946.451/ 0732.694.356

9. **Berceni,** Giurgiului, camera la curte, particular, inchiriez camera la curte, zona Berceni, Giurgiului, conditii avantajoase, intrare separat, baie si bucatarie 600 lei (1+1); **700 L;** ☎0771.081.693/ 0732.694.356

10. **Big** Berceni metrou camera bloc, mobilata complet, fara proprietar, curata, acces la baie +bucatarie la comun pt. o pers 400 de lei plata lunar; ☎0762.932.711

11. **Bioterra,** inchiriez 1, 2, 3 camere in vila, pret 800 lei/camera; ☎0721.126.681

12. **Brancoveanu,** statia Lamotesti, camera mobilata, dec.a, curata, televizor, acces dependinte, unei salariate, **450 L;** ☎0724.278.376

13. **Bulevardul** Decebal, 2019, 15 mp, inchiriez 2 camere vila, baie, bucatarie, terasa, **700 L;** ☎0799.121.556

14. **Calea** Calarasilor, inchiriez teren centru, Calea Calarasilor, Univ. Hyperion, Bucuresti, central, teren 220-532 mp, teren de colt, deschidere 10 si 25m, vad, vizibilitate, artera circulata, utilitati stradale, liber, pt. activitati comerciale, servicii. **10 €;** ☎0743.174.433

15. **Calea** Giulesti, inchiriez o camera cu intrare separat, tv, incalzire centrala, baie si bucatarie la comun, **600 L;** ☎0771.372.342/ 0764.444.663

16. **Calea** Giulesti, un pat in cadrul unui dormitor, tv, aer conditionat, baia si bucataria la comun, **250 L;** ☎0771.372.342/ 0764.444.663

17. **Calea** Grivitei, RAR, doamna singura ofer camera in apartament semidec., mobilata clasic pentru o doamna, plus garantie, **300 L;** ☎0735.343.011

18. **Camera** 1 camera curata, mobilata la curte, intrare separata, baie, bucatarie, aragaz, frigider, masina de spalat, termen foarte lung, prefer una sau doua salariate si cu un copil, cer si ofer seriozitate. ☎0766.655.268

19. **Camera** inchiriez 1 camera in apartament cu 2 camere preferabil, studente sau tinere serioase; ☎0775.503.712

20. **Camera** in apartament Închiriez o camera intr-un apartament cu 3 camere pentru tineri, fata sau baiat. Se sta cu proprietarul in casa, baie separata si bucatarie la comun, detalii la nr. **400 L;** ☎0770.199.232

21. **Camera** in apartament fara proprietar Proprietar, inchiriez camere in apartament cu trei camere, fara proprietar, pentru trei fete, apartamentul este liber de la 1 August. Militari-Timonierului. Exclus interrmediari **700 L;** ☎0766.949.946 marius_sterea@yahoo.com

22. **Camera** intr-o vila, urgent Inchiriez unei doamne sau unei tinere, salariate, ingrijite, serioase, camera intr-o vila. Exclus cupluri, rog seriozitate. Detalii suplimentare la telefon, **130 €;** ☎0723.254.180 avramescu2002@yahoo.com

23. **Camera** mobilata in vila, toate facilitatile, baia si bucataria comune, zona Margeanului, **450 L;** ☎021.421.30.34/ 0721.576.212

24. **Camera** pentru doamna mobilata modern, frigider masina, Tv-internet, luare spatiu, gazduire completa ofer domn la o doamna nepensionata credincioasa, gratiut pentru mic ajutor gospodaresc. Rog seriozitate. ☎0720.099.655

25. **Cartier** Militari, zona Apusului, inchiriez camera la curte, 550 lei+ 300 garantie; ☎0768.355.453/ 0761.458.020

26. **Circul** de Stat, camera bloc, mobilata, separata, toate utilitatile, fara avans, **300 L;** ☎0720.958.579

27. **Colentina,** Carrefour, inchiriez camera etaj vila pentru 2 fete/2 baieti, toate conditiile, incalzire centrala, utilitatile incluse in pret, de persoana **450 L;** ☎0725.763.878

28. **Colentina,** Teiul Doamnei, inchiriez camera mobilata in zona. Pentru detalii sunati la telefon (Silviu); ☎0787.838.724

29. **Coltei** nr. 46, inchiriez o camera, o singura persoana, **400 L;** ☎0763.301.112

30. **Cora** Militari, inchiriez o camera mobilata complet pentru cuplu baieti sau fete; ☎0722.763.740

31. **Crangasi** metrou, camera bloc in apartament dec. mobilat complet, curat pt. o pers 450 de lei plata lunar; ☎0768.013.183

32. **Crangasi,** camere cu chirie vila inchiriez camere in vila pentru tinere studente sau angajate. Vila este complet mobilata si utilata, tarif 500 ron de persoana, in pret este inclusa si intretinerea, caldura, apa, gunoi, lumina. **500 L;** ☎0723.275.338 stoicadorel10@yahoo.com

33. **DELFINULUI** PIATA, Cartier Ostrov, camera la curte, mobilata, bucatarie, baie, toate utilitatile, incalzire centrala; ☎0765.012.013

34. **Delfinului,** camera la curte, toate utilitatile; ☎0743.432.126

35. **Dristor,** Rm. Valcea, Lidl, pentru fata tanara, doamna ofera camera mobilata tineresc, foarte curata, garantie 200 lei, libera, **400 L;** ☎0760.633.953

36. **DRUMUL** TABEREI, Tip-Top, Piata Moghioros, camera in apartament, dec., mobilat, utilat, masina de spalat, 2 grupuri sanitare. Accepta doar baieti, fara proprietar, Disponibile 2 camere din 3, contract c.f. sunati acum, **100 €;** ☎0739.883.380

37. **Eroii** Revolutiei, metrou, ofer 3 locuri de cazare in vila, incalzire centrala, baie, bucatarie pentru 3 baieti tineri, 20-35 de ani, paturi separate, 300 lei lunar cu totul inclus, fara garantie; ☎0735.343.011

38. **Gara** de Nord, camera la curte, chirie+ cheltuieli, **500 L;** ☎0729.633.656

39. **Gazduire,** Domn, ofer gazduire pe termen lung unei doamne singure ,nefumatoare , pentru ajutor menaj, zona Garii de Nord. Cer si ofer seriozitate; ☎0735.539.834

40. **Ghencea,** camera curte, conditii decente, baie, bucatarie, masina spalat, net (camera dubla) numai barbati, 400 lei pretul include intretinerea, **400 L;** ☎0766.800.777

41. **Giurgiului,** camera la curte, mobilata, apa, gaze, baie, bucat., tv, la o pers. nefumatoare, cuminte, inclus intretinere, **500 L;** ☎0786.489.741

42. **Gorjului,** inchiriez o camera, de preferinta sex feminin, doresc pensionara varsta a treia. Solicit mic ajutor in casa. Rog seriozitate. Urgent; ☎0722.651.429

43. **Ilfov,** Popesti Leordeni, camera de inchiriat, baie si bucatarie, la o familie de tineri, **350 L;** ☎0765.167.394

44. **Kaufland,** Obor, o camera 24 mp, + hol mare, bucatarie, baie, intrare separat, incalzire centrala, la curte; ☎0785.338.164

45. **Lacul** Morii, Str. Crisul Repede, sector 6, inchiriez o camera in casa tip vila, mobilata, utilata. Urgent. **600 L;** ☎0729.314.790

46. **Langa** Cismigiu, etaj mansardat, proprietar inchiriez apartament 2 camere (dormitor si camera de studiu) luminoase, cu acces direct la etajul casei. Dormitorul 20 mp are baie proprie 8 mp; camera de studiu 12 mp, **450 €;** ☎0722.630.051 Cornelia.filip@gmail.com

47. **Luica,** Izvorul Oltului, camera mobilata in apartament pentru o fata, **350 L;** ☎0763.070.130/ 0747.953.488

48. **Margeanului-** 13 Septembrie, proprietar inchiriez o camera la bloc; ☎0786.699.766

49. **Metrou** Mihai Bravu camera de inchiriat inchiriez camera in vila vis a vis de Metrou Mihai Bravu, intrare separata, mobilata si utilata, frigider, masina de spalat, aragaz, aer conditionat,TV.Toate utilitatile sunt incluse in pretul chiriei. **800 L;** ☎0744.424.018 tomalucian89@gmail.com

50. **Mihai** Bravu, 300 m de metrou, camin particular, toate cheltuielile incluse, aproape de centru, liniste, curatenie, conditii deosebite, tv, ac, internet, masina de spalat automata, aragaz, cuptor cu microunde, etc **380 L;** ☎0720.441.880/ 0766.214.427 markr2_many@yahoo.com

51. **Militari** Cetatea de Balta, camera mobilata in apartament, dec.a, tv, acces dependinte, masina de spalat, unei tinere/ doamna **400 L;** ☎0724.278.376

52. **Militari** -Cora langa statia metrou Lujerului, camera mobilata modern, intr-un apartament renovat, curat, elegant, cu baie proprie 450 de lei plata lunar; ☎0762.932.711

53. **Militari,** camera mobilata, caut coleg de camera, salariat, nefumator, fara bautura, 550 lei cu tot cu cheltuieli; ☎0799.887.337

54. **Militari,** curte, camera mobilata, cablu, net, acces baie, bucatarie, plata lunar. Selectiv, numai o persoana ☎0761.645.844

55. **Militari, inchiriez camera utilata, mobilata complet, curatenie, liniste, caldura, apa calda, cablu tv, internet, 600 L; ☎0764.246.075**

56. **Militari,** Cernisoara, inchiriez camera la curte unei salariate, masina de spalat, tv, net, cheltuieli incluse, **600 L;** ☎0723.131.555

57. **Militari,** linia 41, statia Orsova, 12 minute de metrou Gorjului, 6 minute linia 41, camera mobilata, dec.a, curata, acces masina spalat, tv, unei tinere/ doamna, **400 L;** ☎0724.278.376

58. **Militari,** Uverturii, camera la curte, conditii bloc pentru o fata salariata; ☎0722.237.879

59. **Nasaud,** inchiriez in ap. 3 camere, cf. 1, 1 camera din 3, 2 bai, faianta, gresie, zugravit, moibla noua; ☎0728.779.472

60. **Ofer unei doamne, fara vicii si obligatii, locuinta mobilata, cu incalzire centrala in schimbul ingrijirii unei persoane in varsta deplasabila. ☎0761.133.935**

61. **Ofer** spre inchiriere garaj subteran in imobil nou zona Virtutii str. Dambovitei, **90 €;** ☎0735.984.248

62. **Ozana,** Camera mobilata in vila, curte, conditii bloc, incalzire centrala termica, baie, bucatarie; ☎0761.612.298/ 0727.299.322

63. **Pallady,** Ozana, inchiriez camera mobilata pentru 1 pers. metrou 1 Decembrie 1918, pret accesibil; ☎0720.627.205

64. **Piata** Progresului, aproape de metrou Eroii Revolutiei, camera bloc fara proprietar, mobilata complet, curata, acces la baie +bucatarie cu all chirias 500 de lei plata lunar pt.o pers. ☎0726.451.221

65. **Prelungirea** Ghencea dau spre inchiriere camera cu utilitati, baie si bucatarie, contor electric individual, aragaz, frigider, televizor, masina de spalat, pat mobilier masa cu scaune la pretul de 400 Lei fara utilitati **400 L;** ☎0723.459.840

66. **Rahova,** Margeanului, camera vila, fara proprietar, pentru baiat sau fata modesta, conditii bune, liniste, fara garantie, incluse utilitatile, **700 L;** ☎0760.633.953

67. **Rond** Alba Iulia, camera la curte intrare separata, bucatarie proprie, mobilata complet curata, TV internet, acces la baie la comun cu o doamna proprietara, camera este pt. o pers 450 de lei chiria plata lunar 076.458.039

68. **Salaj,** zona inchiriez camera curte, toate conditiile, bucatarie, baie, incalzire centrala, intrare separata. ☎0762.593.038/ 0768.592.845

69. **Salariat,** singur, nefumator nealcoolic, 50 de ani, caut camera la curte zona centrala, pe termen lung, plata lunar, ofer si cer multa seriozitate. Mihai; ☎0724.708.945

70. **Sector** 1, str. Surorilor 99, inchiriez una- doua camere la curte, centrala proprie, conditii optime termen lung, neg. ☎0766.215.346

71. **Sector** 5, caut camera la curte, doamna vaduva caut camera la curte in Bucuresti, sector 5, nu doresc la comun, sunt o persoana curata si am grija de locul in care locuiesc. Recomandare de la adresa unde locuiesc in prezent de 5 ani. **400 L;** ☎0732.477.392

72. **Sector** 6, Calea Giulesti, camere de inchiriat pentru echipe de muncitori, cu baie, bucatarie; ☎0726.242.798

73. **Soldat** Modoran Ene, inchiriez o camera in apartament cu 4 camere, **600 L;** ☎0729.316.953

74. **Soseaua** Mihai Bravu 303, apartament o camera, baie, bucatarie, hol si balcon, et. 10, aproape de metrou, piata, magazine si shaorma Dristor; ☎0736.229.526

75. **Stefan** cel Mare camera bloc fara proprietar intr-un apartament de 4 camere semidec., camera este mobilata complet, curatata, eleganta, tv, internet, curata, acces la comun la baie +bucatarie cu alti doi chiriasi, 500 de lei chiria pt.o persoana, ☎0726.451.222

76. **Strada N.D. Cocea, sector 5, camera la curte, conditii bloc; 1.000 L; ☎0765.662.760**

77. **Strada** Soldat Lica George nr. 19, sect. 4, cartier Berceni, inchiriez una camera; ☎0760.294.245

78. **Theodor** Pallady, Titan, inchiriez camera mobilata pentru 1 persoana, pret accesibil; ☎0720.627.205

79. **Tineretului,** camera la bloc, contra menaj usor, Domn singur, jurist, vaduv, inchiriez cam.la bloc in zona Tineretului in ap. cu 3 cam.dec., conf.1, cu toate conditiile asigurate, unei doamne cu aspect fizic placut, pentru prietenie-casatororie. ☎0722.459.432 viorcat@yahoo.com

80. **Titan,** camera curte, conditii bloc, tv, masina spalat, baie, bucatarie; ☎0761.612.298/ 0727.299.322

81. **Titan,** Ozana, doamna singura ofer camera in apartament etaj 1/4, mobilata, acces utilitati, pentru un domn salariat, plata lunar, fara garantie; ☎0735.343.011

82. **Titan,** Postavarului, Camera la o fata, doamna, fara avans, utilata. **500 L;** ☎0760.351.865

83. **Unirii,** primesc in gazda 1-2 persoane, ofer conditii de bloc, **200 L;** ☎0760.585.076

84. **Vitan** Auchan, piata Bobocica, camera mobilata curte conditii bloc, acces baie bucatarie, cablu net, masina de spalat, zona buna mijloace de transport foatre aproape. Pt o singura persoana ☎0762.992.990 antonio7274@yahoo.com

85. **Vitan** Mall Camera in apartament pentru o persoana cu toate cheltuielile incluse. **700 L;** ☎0734.147.538

86. **Vitan,** Auchan, camera la curte (vila) pentru o singura persoana, cheltuieli, utilitati incluse, **600 L;** ☎0784.961.808

87. **Zona** I. Mihalache, la Victoriei, camera la bloc, toate utilitatile, la o fata nefumatoare, **700 L;** ☎0722.696.973/ 0723.213.603

88. **Zona** Piata Victoriei, camera in apartament pentru o fata nefumatoare, toate utilitatile, **700 L;** ☎0722.696.973/ 0723.213.603

Imobiliare închirieri SPAŢII COMERCIALE, BIROURI

Spaţii comerciale, birouri

1. **13 Septembrie** S.U. 45 mp, spatiu birouri, Drumul Sarii, zona foarte linistita, accesibila, et. 1 in vila, 45 mp, 2 camere dec.e, gs, balcon, intim, foarte ingrijit, parchet clasic, termopan, calorifere noi, 2 aer conditionat, liber, birou/ comercial **420 €;** ☎0728.415.944/ 0745.540.560

2. **Afi** Cotroceni, Drumul Taberei S.U. 28 mp, spatiu birouri, Agentie inchiriaza spatii comerciale, birouri, hale industriale in zona Afi Cotroceni/ Bd Timisoara, renovate, AC, centrala proprie, parcare. Vecinatati: Plaza, Politehnica, Apaca, Razoare, Favorit, Militari. **250 €;** ☎0752.122.818 stamviv08@yahoo.com

3. **Afumati** Doraly, inchiriere spatiu hala, S.U. 550 mp, sp. depozitare, constructie 2005 suprafete libere de 500 mp, 1100 mp inaltimi 6-7 m, usa acces marfa/pietonala, acces tir/auto gr sanitar, birou, facilitati pret 4,5 euro/mp, se poate inchiria si spatii birou separat. **2.250 €;** ☎0724.485.211/ 0732.366.831 caramihailuminita@gmail.com

4. **Alba** Iulia, Bucuresti, 8E/mp inclusiv mentenanta S.U. 80 mp, spatiu birouri, adiacent Bd. Unirii, Decebal, 2 camere (38+24 mp) + 11 mp dependinte (camera + gr. sanitar + chicineta), 2 balcoane 7 mp, et. 2/3, imobil 95, termopan, aer conditionat, nemobilat, mentenanta inclusa in pret **640 €;** ☎0722.729.252 apx.aurel@gmail.com

5. **Alexandriei,** S.U. 1500 mp, spatiu birouri, acum, direct proprietar ofer spre inchiriere in Bragadiru, jud. Ilfov. Depozite si birouri in suprafete de la 150 la 800 m. Spatii mari de parcare. Toate utilitatile. **4 €;** ☎0725.347.623 rainbow@digi.ro

6. **Andronache,** Voluntari, S.U. 160 mp, sp. depozitare, platforma industriala, 2 spatii disponibile cu suprafata de 100 mp si 160 mp fiecare constructii zidarie, amenajate, dotate cu birou, gr. sanitar spatii pretabil depozitare, mica productie, ateliere, **6 €;** ☎0724.485.211/ 0732.366.831 Icluminita7@gmail.com

7. **Aparatorii** Patriei metrou S.U. 250 mp, sp. comercial, Spatiu comercial pretabil orice activitate situat langa Kaufland, are vitrina stradala 6 ml si acces din strada Iriceanu Ion. Pretabil gradinita, salon cosmetic etc. pret 1.500 euro luna. **1.500 €;** ☎0722.519.815 mincaiulia@gmail.com

8. **Apartament** 4 camere, in vila, S.U. 100 mp, spatiu birouri, renovat nou, centrala termica, aer conditionat, termopan, ideal firma, **500 €;** ☎0733.158.566/ 0728.352.707

9. **APARTAMENT** GENEROS TELEVIZIUNE, DOROBANTI S.U. 183.00 mp, spatiu birouri, **1.600 €;** ☎0799.029.263 raluca.timofti@catoma.ro

10. **Apartament** stradal piata Dorobantilor, S.U. 80 mp, spatiu birouri, **680 €;** ☎0799.029.263 raluca.timofti@catoma.ro

11. **Arcul** de Triumf, S.U. 150 mp, spatiu birouri, Marasti, et 3 in vila categ. A, ideal ptr birou, cabinet medical, vis a vis de spital Elias, disponibil de la 1 iulie. **1.500 €;** ☎0725.130.000

12. **Auchan** Militari S.U. 140 mp, sp. comercial, Inchiriez spatiu comercial, zona Auchan Militari. Suprafata utila 140 mp, 2 locuri parcare, aer conditionat, toate utilitatile, grup sanitar. **1.400 €;** ☎0733.822.822 contact@transparentresidence.com

13. **Auchan** Militari S.U. 140 mp, sp. comercial, Inchiriez spatiu comercial, zona Auchan Militari. Suprafata utila 140 mp, este racordat la toate utilitatile, aer conditionat, 2 locuri parcare, grup sanitar, centrala termica proprie **980 €;** ☎0733.822.822 contact@transparentresidence.com

14. **Barbu** Vacarescu, nr. 75, sector 2, S.U. 210 mp, spatiu birouri, stradal, imobil S+P+M, an constr. 1960, su 210 mp, singur curte. Renovata, pretabil pentru orice fel de activitate (nu alimentatie publica), partial mobilata. Pret discutabil. **2.200 €;** ☎0744.504.279

15. **Basarabia** - Diham, 200 mp, etaj 1, trafic pietonal, vad, comision 0, S.U. 200 mp, spatiu birouri, **1.900 €;** ☎0747.246.041 diana.floriana@galaxyimob.ro

16. **Basarabiei** - intre blocuri, parter casa curte, pretabil birou, xerox, contabilitate, depozit, magazin alimentar, aprozar, cafenea, **300 €;** ☎0784.635.635

17. **Bd** Regina Elisabeta parter S.U. 107 mp, sp. industrial, Proprietar inchiriez apartament 3 camere bd Regina Elisabeta nr 71 (piata M Kogalniceanu) 107 mp bloc stradal parter 107 mp toate imbunatatirile ideal sediu firma sau punct de lucru eventual productie **500 €;** ☎0723.191.471 f_pana@yahoo.com

18. **Bdul** Burebista Bucuresti S.U. 105 mp, spatiu birouri, apartament deosebit de spatios format din 3 camere plus o antecamera mare pentru celelalte 3, baie si bucatarie mobilata. Situat central, in B dul Burebista si avand portar la intrare. **550 €;** ☎0728.982.738/ 0725.347.623

19. **Bl.** 1 Decembrie 1918, teren 500 mp + constructii S.U. 500 mp, sp. depozitare, teren 500mp stradal, aproape metrou, pretabil spalatorie auto(certificat de urbanism obtinut), depozit materiale de constructii si orice alte activitati comerciale, apa, canal, curent 380v. **2.500 €;** ☎0728.407.191/ 0724.411.696

20. **Bragadiru,** hala 1400 mp, productie, depozitare, S.U. 1400 mp, sp. industrial, 600 mp birouri open-space cu show-room + 800 mp hala moderna luminoasa, lumina naturala pretabila productie, eventual depozitare, inaltime 6-7m, 120kVA trifazic, deschidere asfalt, acces foarte facil. **4 €;** ☎0726.463.446 laureatinvest@gmail.com

21. **Brancoveanu** metrou, Alunisului, S.U. 59 mp, spatiu birouri, stradal, spatiu pretabil birou, cabinet, imobil curte, **400 €;** ☎0728.955.401

22. **Bucuresti** S.U. 650 mp, sp. depozitare, Cumpar / inchiriez depozit in Bucuresti, 500 - 800mp. Relati tel. ☎0799.967.444/ 0747.297.013 orizonturi@editura-orizonturi.ro

23. **Bucuresti,** Barbu Vacarescu stradal S.U. 100 mp, spatiu birouri, etaj 2 vila, suprafata utila 100 mp, 3 camere, nemobilat, constructie 2018, interfon, gresie, faianta, parchet, termopan, 2 grupuri sanitare, bucatarie semimobilata, spatiu depozitare **900 €;** ☎0722.408.660 dana@dacristravel.ro

24. **Bucuresti,** Calea Dorobanti, S.U. 55 mp, sp. comercial, Va propunem spre inchiriere 3 spatii comerciale din incinta Galeriei Mario Plaza: 42,35 mp pret inchiriere 2.600 euro, 9,97 mp pret inchiriere 800 euro, 2.72 mp pret inchiriere 200 euro. **3.600 €;** ☎0722.339.400 catalina.avram@romconsulting.ro

25. **Bucurestii** Noi 216 sector 1 S.U. 120 mp, sp. comercial, Inchiriez spatiu comercial 60-120 mp stradal zona Bucurestii Noi, Straulesti vis-a-vis de statia de metrou Straulesti. ☎0744.565.759/ 0765.506.187 mateiconstandan@yahoo.com

26. **Bulevardul** 1 Decembrie 1918 nr. 35 S.U. 15 mp, spatiu birouri, inchiriez spatiu la

Imobiliare închirieri SPAŢII COMERCIALE, BIROURI

80. **Marriott,** Posta Puisor S.U. 120 mp, sp. comercial, La 20 ml de 13 Septembrie, spatiu comercial, parter de bloc, pretabil orice activitate comerciala, vitrina 15 ml, posibil impartire in doua spatii, vad comercial bun, **2.500 €;** ☎0722.465.875

81. **Matei** Voievod 33A S.U. 80 mp, spatiu birouri, parter vila 3 camere Matei Voievod 33A, 80 mp, gresie, faianta, parchet/ pvc, termopane, 2 ac, usa metalica, ideal birouri, showroom, cabinet stomatologic, tehnica dentara, coafor **850 €;** ☎0722.662.505 mararaul2003@yahoo.com

82. **Matei** Voievod, Popa Nan, S.U. 45 mp, spatiu birouri, birou in suprafata de 45 mp, situat la etajul 1/p+2. Situat pe Matei Voievod, acces facil la mijloacele de transport in comun. Pret 450 euro/ luna. Comisionul agentiei 50% din chiria unei luni+tva. **420 €;** ☎0755.073.101 alexandru@expertimobiliar.com

83. **Metrou** Bazilescu, Bucuresti, sector 1 S.U. 600 mp, sp. comercial, proprietar inchiriez cladire noua p+2, 600 mp utili, curte, situata stradal, la 50 m de metrou Bazilescu, parcare usoara. Finisaje de calitate, granit. Pretabil clinica,birouri, sala evenimente, etc **5.000 €;** ☎0721.292.386

84. **Metrou** Pacii, Militari, spatiu birou 63 mp S.U. 126 mp, spatiu birouri, 0 comision, spatiu de birou la metrou Pacii, la 5 minute de mers pe jos. Spatiul este deja compartimentat, nu necesita investitii. Sunt 2 spatii disponibile: et 2+et 3, impreuna sunt 580 eur, separat 290 euro. **290 €;** ☎0787.204.109 marius.ghita@remax.ro

85. **Mihai** Eminescu, S.U. 120 mp, sp. comercial, spatiu stradal, Mihai Eminescu 120 mp , 2 intrari dispus pe 2 nivele parter subsol, 60 parter 60 subsol, utilitati, 3 grupuri sanitare, pretabil diverse activitati. **850 €;** ☎0720.807.555 Dimaleo2002@yahoo.com

86. **Militari** Lujerului, spatiu comercial S.U. 9 mp, sp. comercial, Lujerului, 1 spatiu comercial, intrare separata strada, 9mp, vitrina, baie, vad. Actual magazin, pretabil ceasornicarie, croitorie, birou termopane, calculatoare, papetarie, cafetarie, birou diverse **150 €;** ☎0723.119.000

87. **Militari** Residence si Chiajna, S.U. 140 mp, sp. comercial, spatii suprafete incepand de la 50 mp pana la 200-400 la intrare in Militari Residence, str. Weiner Palada si Chiajna Dudu stradal cu vitrina stradala, amenajari in functie de necesitatile chiriasului. **7 €;** ☎0725.740.601

88. **Militari** sector 6, S.U. 95 mp, sp. comercial, spatiu comercial stradal zona Restaurant Cocosu Rosu. **700 €;** ☎0720.888.113

89. **Militari** sector 6, S.U. 400 mp, sp. comercial, spatiu comercial/birouri zona Apusului sector 6. **6 €;** ☎0720.888.113

90. **Militari,** Cocosul Rosu, S.U. 80 mp, spatiu demisol, curte pentru atelier tamplarie, croitorie, **250 €;** ☎0763.070.130/ 0747.953.488

91. **Militari,** Iuliu Maniu, S.U. 50 mp, sp. comercial, Gorjului, stradal, 50 mp, vitrina 6 mp, grup sanitar, vad format, ideal orice activitate, plata 1+1 **1.000 €;** ☎0765.281.761 Smileimobiliare@yahoo.ro

92. **Militari,** Lujerului, S.U. 1000 mp, sp. comercial, spatii 500-1000 mp, pentru depozitare si vanzare cu vadm acces tir, rampe, paza nonstop, toate utilitatile, 2e/mp. **2 €;** ☎0722.252.995

93. **Militari,** Lujerului, S.U. 40 mp, Str. Drumul Timonierului nr. 26, magazie 40 mp cu vad pentru depozitare si vanzare situata in en gros. Apromat, acces tir, paza nonstop, pretabil pentru orice domeniu de activitate, toate utilitatile, pentru informatii, Marian, **10 €;** ☎0722.252.995/ 0769.805.758

94. **Militari,** Lujerului, S.U. 20 mp, sp. comercial, Str. Drumul Timonierului nr. 26. Spatii comerciale cu vad pentru vanzare in en gros. Apromat pretabil pentu orice domeniu de activitate, paza nonstop, lifturi industriale, rampe acces tir, locuri de parcare, suprafete intre 10 mp si 50 mp. **16 €;** ☎0722.252.995/ 0769.805.758

95. **Militari,** sector 6, S.U. 350 mp, spatiu birouri, cladire birouri clasa A+++ zona Autogarii Militari. **3.000 €;** ☎0720.888.113

96. **Militari,** sector 6, S.U. 220 mp, spatiu birouri, spatiu birouri sector 6 zona autogarii Militari **900 €;** ☎0720.888.113

97. **Militari,** sector 6, Iuliu Maniu, S.U. 60 mp, sp. comercial, spatiu comercial renovat complet zona Pietei Veteranilor **1.800 €;** ☎0720.888.113

98. **Mogosoaia,** inchiriez restaurant pe malul lacului, S.U. 650 mp, sp. comercial, inchiriez restaurant pe malul Lacului Mogosoaia, cu spatiu generos, dotat cu tot necesarul pentru mese de 250 de persoane, parcare curte interioara, gradina si deschidere de 100 m la luciul lacului, **3.600 €;** ☎0723.571.522 iondulugeac@yahoo.com

99. **Morarilor** S.U. 200 mp, 20 mp, 100 euro, Morarilor, Pantelimon 200 mp, 1000 euro, Pallady 800 mp 3,5 euro/mp pentru depozitare. ☎0722.547.414

100. **Mosilor** S.U. 150 mp, spatiu birouri, Foisorul de Foc, acces metrou/STB, 2/3 in vila superba pentru birouri, stil arhitectonic, 150mp, compartimentat 4-5 camere, inalte, arcade, 2 gs, bucatarie, spatii depozitare, 3 balcoane, liber, birou/ comercial **1.300 €;** ☎0728.415.944/ 0745.540.560

101. **Mosilor** S.U. 100 mp, sp. comercial, Obor spatiu comercial parter de bloc suprafata 100 mp, vitrina 10 ml, compartimentat in 4 incaperi, dublu acces, centrala proprie **1.490 €;** ☎0724.226.342/ 021.312.59.99 cristian@k-imobiliare.ro

102. **MOSILOR,** S.U. 25 mp, sp. comercial, spatiu comercial situat la parter, Calea Mosilor Nr 300, vitrina stradala, **1.000 €;** ☎0725.130.000

103. **Nasaud** Shopping Center , Bucuresti S.U. 36 mp, sp. comercial, Spatiu comercial, chirie incepand cu 20 euro + TVA/ mp, Nasaud Shopping Center (la Penny Market), parcare, paza 24/7, supraveghere video, sunati L-V 9-18 **24 €;** ☎0727.527.705/ 021.425.05.37 garrun.center@gmail.com

104. **Night** Club Sexy Pta Amzei S.U. 80 mp, sp. comercial, Va propun un spatiu deosebit unicat in Buc, utilat si mobilat pt night club sexy, cu vad format de 16 ani, locatie deosebita, intima, doar sa incepeti activitatea, liber de la 1 Septembrie, pret neg **3.200 €;** ☎0732.547.531/ 0732.547.531 elenavoica@yahoo.com

105. **Nou** inchiriere birouri suprafete multiple (165, 330, 496, 660, 800 mp) zona Dorobanti S.U. 330 mp, spatiu birouri, **4.490 €;** ☎031.630.69.39 vlad@vgheorghiu.ro

106. **Nou,** inchiriere birouri suprafete multiple (165, 330, 496, 660, 800 mp) zona Dorobanti S.U. 165 mp, spatiu birouri, **2.290 €;** ☎031.630.69.39 vlad@vgheorghiu.ro

107. **Obor,** Pantelimon, S.U. 37 mp, spatiu birouri, birou lux, multiple oportunitati, 10 euro/mp; ☎0745.051.201

108. **Pache** Protopopescu,Pro TV,spatiu comercial,187 mp S.U. 187 mp, sp. comercial, agentia imobiliara RealKom va ofera spre inchiriat spatiu comercial pe Bulevardul Pache Protopopescu, 187 mp, 6 incaperi si 2 bai, parter/3 etaje, 3 locuri parcare www.realkom.ro **2.450 €;** ☎0740.620.112 marian.popa@realkom.ro

109. **Panduri,etaj** in cladire ofice de inchiriat, S.U. 530 mp, spatiu birouri, va oferim spre închiriere in cladire de birouri spatiu situat la etajul 5 ce m?soara 530 mp. Spatiul este open space, partial compartimentat si dispune de 2 bai si bucatarie. **10 €;** ☎0752.413.105 Cristian@proestate.ro

110. **Pantelimon,** Morarilor S.U. 190 mp, sp. comercial, stradal, spatiu comercial parter de bloc, suprafata 190 mp, vitrina 17 ml, toate utilitatile, vad foarte bun, trafic pietonal, locuri de parcare, acces marfa prin spatele. **3.300 €;** ☎0731.514.554/ 0724.226.342 cristian@k-imobiliare.ro

111. **Piata** Crangasi S.U. 22 mp, sp. comercial, spatiu cu vad f.bun, vitrina 4ml, pretabil orice activitate, grup sanitar, open space, 1 luna avans 2 luni garantie. Disponibil 1 august. Contractul se face pe maxim 3 ani. **2.000 €;** ☎+40724317571 lazarimobiliare@gmail.com

112. **Piata** Gorjului, Militari, proprietar, S.U. 33 mp, sp. comercial, inchiriez spatiu comercial, stradal, parter, liber, suprafata de 33 mp, aer conditionat, grup sanitar, apa, curent electric. ☎0723.150.078

113. **Piata** Iancului, S.U. 25 mp, spatiu birouri, Pache Protopopescu, superpozitie, acces metrou/ ratb, imobil exclusiv birouri, paza, 25 mp, intrare separata, et. 2/3, open space, mocheta, gs (temei, barbati), mentenanta si utilitati incluse, **200 €;** ☎0728.415.944/ 0745.540.560

114. **Piata** Iancului, S.U. 40 mp, sp. comercial, superpozitie, trafic pietonal si auto, acces rapid metrou, STB, parter vila cu intrare din strada, 40 mp, open space sau 2 incaperi, spatiu depozitare, gs, amenajat, luminos, toate utilitatile, comercial/birou, **950 €;** ☎0728.415.944/ 0745.540.560

115. **Popesti** Leordeni S.U. 20000 mp, sp. depozitare, calitatea cea mai inalta preturi incepand 2,2 euro/mp hale depozitare incepand de la 50 mp pana la 20.000 mp se pot imparti in functie de necesitatea chiriasului birouri spatii de productie; ☎0741.200.094/ 0758.022.771 grecrombussinesgroup@yahoo.com

116. **Popesti** Leordeni S.U. 256 mp, sp. comercial, Spatiu comercial de inchiriat in cadrul unui complex Mega Image din Popesti-Leordeni, dubla deschidere, 35 ml vitrina, orice activitate, toate utilitatile, 50 locuri parcare. **11.900 €;** ☎0743.145.495 gabriel.nitu91@gmail.com

117. **Popesti** Leordeni, S.U. 750 mp, sp. industrial, linia de centura, spatiu productie/ depozitare suprafata 700 mp inaltime 9 m cu pod rulant de 3 tone, curte 350 mp, birouri 38 mp, **3.500 €;** ☎0724.226.342/ 021.312.59.99 cristian@k-imobiliare.ro

118. **Popesti** Leordeni, 10 m centura Bucuresti, S.U. 1330 mp, sp. industrial, teren betonat, imprejmuit, iluminat, apa, curent, gr. sanitar, birou 24 mp, pretabil: dezmembrari auto, service auto, vopsitorie, depozit materiale, parc auto, org santier, caz. munc, **600 €;** ☎0729.737.619

119. **Rahova,** Bucuresti, S.U. 190 mp, sp. comercial, ofer spre inchiriere spatiu comercial sos. Alexandriei rond cu Antiaeriana **1.000 €;** ☎0723.090.786/ +40723090786 gineta.vladu@gmail.com

120. **Regina** Elisabeta, S.U. 45 mp, spatiu birouri, Piata Universitatii, zona Cismigiu, vedere pe Regina Elisabeta, proprietar, spatiu birou, compus din 1 camera mare birou + 1 camera mica secretariat, 1 grup sanitar, merita vazut, **430 €;** ☎0727.903.162 summa_b_solutions@yahoo.com

121. **Republica,** Faur, sector 3, S.U. 130 mp, spatiu birouri, spatiu situat la etaj 1, 130 mp (3 camere - 20, 35 si 75 mp), incalzirea se efectueaza electric, ac, iluminat led, parchet, proaspat renovat, parcarePret: 5 euro chirie + 2 euro mentenanta + 2 euro utilitati **5 €;** ☎0721.833.915 sabo_daniel@yahoo.com

122. **Republica,** metrou, inchiriere spatiu hala, S.U. 1000 mp, Pantelimon, spatii ind., s. 270 mp si 880 mp inaltimi de la 5 m-7 m, amenajat recent, spatii pretabil productie/ depozitare incalzite- centrala termica, gr. sanitare/ birouri, paza, pret 5-6 euro/mp, **5 €;** ☎0732.366.831/ 0724.485.211 lcluminita7@gmail.com

123. **Sector** 1 Baneasa Bucuresti S.U. 464 mp, spatiu birouri, particular inchiriez 3 spatii93mp, 143mp, 228mp) cladire de birouri, open space, utilitati , lift, curent 220 si 380. Pret chirie 10e mp. Bulevardul Oaspetilor nr 4 sector 1. **10 €;** ☎0722.740.045 familia_stanciu@yahoo.com

124. **Snagov,** Ghermanesti, S.U. 1000 mp, sp. comercial, hala, P+M, 1000 mp, 2 wc, 5 birouri, constructie din panouri sandwich 2014, aer conditionat, gresie, faianta, parchet, 2 centrale termice, magazin cu vitrina, usi mari de acces, supraveghere video 24/24, lift, liber, **3.000 €;** ☎0724.336.834

125. **Societate** S.U. 18 mp, inchirieaza spatiu comercial 18,61 mp, in strada Brasov nr.28, bl.19 ☎0744.885.163

126. **Societate** S.U. 24 mp, inchiriem spatiu comercial 24,23 mp, in Drumul Sarii, bl. V 55, sector 6, ☎0744.885.163

127. **Societate** S.U. 57 mp, inchiriem spatiu comercial 57,67 mp in sos Giurgiului nr.129, bl.2 A, sector 4 si spatii birouri in Calea Rahovei 301. ☎0744.885.163

128. **Sos.** Fundeni, nr. 159 S.U. 1000 mp, spatiu birouri, Fundeni Tower, imobil nou, confort, calitate si siguranta, parcare, paza, supraveghere video, la etj. 1-3, 2 lifturi, vis-a -vis spitalul Fundeni. **9 €;** ☎0739.620.626 tomah.ahmed@sirgrup.ro

129. **Soseaua** Cotroceni 13, S.U. 8 mp, sp. comercial, stradal, in statia Carol Davila, spatiu comercial la parter, suprafata 8 mp, vitrina 2 m, curent, apa, situat in cladire p+2e cu fatada renovata. **350 €;** ☎0732.456.797

130. **Soseaua** Oltenitei 142 S.U. 35 mp, sp. comercial, Inchiriere spatiu in suprafata utila de 35 mp si deschidere de 6 ml, situat la parter de bloc, beneficiind de trafic pietonal si auto. Pret inchiriere: 1.200 euro, iar pretul de vanzare 169.000 euro. **1.200 €;** ☎0722.339.400 catalina.avram@romconsulting.ro

131. **Soseaua** Pipera, Herastrau, Zagazului S.U. 70 mp, sp. comercial, inchiriez spatiu comercial str Zagazului, One Plaza, Herastrau, Aviatiei **3.600 €;** ☎0728.777.650 ami.amato@gmail.com

132. **Spatii** cabinete medicale acreditate 3962 Stefan cel Mare- Viesparilor S.U. 90 mp, sp. comercial, **650 €;** ☎0766.442.554 violetaion@galaxyimob.ro

133. **Spatiu** Birouri 100 mp Stefan cel Mare, Piata Gemeni, S.U. 100 mp, spatiu birouri, **850 €;** ☎0763.821.873 gabriel.stefanescu@galaxyimob.ro

134. **Spatiu** birouri apartament 4 camere Stefan cel Mare S.U. 90 mp, sp. comercial, **525 €;** ☎0766.442.554 violetaion@galaxyimob.ro

135. **SPATIU** COMERCIAL STEFAN CEL MARE / VITRINA S.U. 35,00 mp, sp. comercial, **440 €;** ☎0720.714.919 razvan.dumitrescu@catoma.ro

136. **Spatiu** office Beller - Primaverii S.U. 85 mp, spatiu birouri, **850 €;** ☎0799.029.263 raluca.timofti@catoma.ro

137. **Stefan** cel Mare sosea, intre Obor si Lizeanu, S.U. 178 mp, sp. comercial, proprietar ofer spre inchiriere sp com prin destinatie, vitrina 22 ml, 2 gr sanitare, 2 intr?ri direct din Sos Stefan cel Mare 33, compus din 2 spatii individuale care pot fi inchiriate si separat **3.500 €;** ☎0723.649.662/ 0722.258.483 maria.girbou@gmail.com

138. **Stefan** cel Mare, adiacent, S.U. 35 mp, spatiu birouri, cladire birouri c-tie 2009, etajul 1, spatiu cu suprafata de 35 mp, pret 12 euro/ mp cu utilitati incluse, finisat modern acces terasa, **420 €;** ☎0724.485.211/ 0732.366.831 lcluminita7@gmail.com

139. **Stefan** cel Mare, Lizeanu, S.U. 38 mp, spatiu birouri, Stefan cel Mare, Lizeanu, cladire noua, clasa a, stradal, etaj 1, climatizare, parcare, paza 24/24 ore, acces metrou, tramvai, autobus, cladirea este asigurata casco pentru ea si bunurile chiriasilor **12 €;** ☎0722.211.860 europaprimex@yahoo.com

140. **Stefanestii** de Jos Ilfov, hala de inchiriat S.U. 1150 mp, spatiu birouri, Hala de inchiriat Sos de Centura nr 10 Stefanestii de Jos, Hala depozitare 2 compartimentari 1150 mp, 4,75 euro + tva, 480 mp-4,75 euro+ tva. Birouri 680 mp, 6euro+ tva, ☎0744.651.044/ 0744.798.859 dan.popescu@mike.com.ro

141. **Stefanestii** de Jos, Ilfov, hala de inchiriat S.U. 1150 mp, hala de inchiriat Sos. de Centura nr. 10, Stefanestii de Jos, hala depozitare -2 compartimentari -1.150 mp - 4,75 euro + tva, 480 mp 4,75 euro + tva, birouri 680 mp 6 euro + tva ☎0744.651.044/ 0744.798.859 dan.popescu@mike.com.ro

142. **Stirbei** Voda S.U. 15 mp, sp. comercial, Inchiriere spatiu comercial Stirbei Voda. Dispune de spatii depozitare, vad comercial, fara alimentatie publica **275 €;** ☎0757.704.332 alexandru.ion@houseadvisers.ro

143. **Stirbei** Voda, Plevnei, S.U. 500 mp, spatiu birouri, 5 min. metrou Gara de Nord, vila 2010, d+2+M, 500 mp, 100 mp pe nivel cu 3 camere dec.e, baie si bucatarie, mansarda inalta, frumoasa, open space, ideal birouri, clinica, etc **4.000 €;** ☎0722.715.380

144. **Strada** Barbu Urleanu, Bucuresti, Romania S.U. 150 mp, spatiu birouri, inchiriez cladire birou + spatii productie/depozitare 150 mp, compartimentare: birou inchis, baie, bucatarie, spatiu open space receptie/birouri, camera open space + holSubsol Depozitare 150 mp **3.600 L;** ☎0740.015.519 vlad.ermurache@tattooit.ro

145. **Tei,** Facultatea de Constructii, spatiu birouri, str. Inginerilor nr. 9, particular, 40-45 mp, parter, et. 1, bloc birouri, 350-500 Euro/luna; ☎0720.573.067

146. **Theodor** Pallady S.U. 67 mp, sp. industrial, zona Opel, spatiu pentru depozitare, etaj 2, suprafata 67 mp, lumina naturala, incalzire, curent trifazic, lift de marfa de 3 tone, **350 €;** ☎0724.226.342/ 021.312.59.99 cristian@k-imobiliare.ro

147. **Theodor** Pallady inchiriere spatiu birou S.U. 85 mp, spatiu birouri, Theodor Pallady Opel gtt cladire birouri spatii libere cu suprafata de 75 mp - 3 camere, 95 mp si 100 mp - 4 camere, etajul 2/3, imobil fara lift, finisate, contorizate separat, aproape de metrou **490 €;** ☎0724.485.211/ 0732.366.831 lcluminita7@gmail.com

148. **Theodor** Pallady, inchiriere hala S.U. 1000 mp, sp. industrial, cu suprafata de 1000 mp, iluminta natural, pod rulant 5 tone, birouri, spatiu pentru depozitare /productie platforma betonata 1500 mp - 2000 mp, acces tir auto, metrou la 3 min., **6 €;** ☎0724.485.211/ 0732.366.831 caramihailuminita@gmail.com

149. **Theodor** Pallady, sector 3, S.U. 90 mp, spatiu birouri, proprietar inchiriez spatiu birouri in cladire noua 2011 chiar pe bvd. Th. Pallady, 3 camere, contorizat, centrala proprie, parchet, ac, spatios, acces facil metrou 1 Dec. 1918, parcare 2 locuri. **480 €;** ☎0723.863.360 naster975@yahoo.com

150. **Theodor** Pallady, sector 3, S.U. 95 mp, spatiu birouri, proprietar inchiriez spatiu birouri, 3 camere, 95 mp, centrala proprie, aer conditionat, spatios, metrou 1 decembrie 1918, parcare 2 locuri, etaj 2 din 3, contorizat separat apa, gaze si curent, **6 €;** ☎0724.811.759/ 0723.854.365

151. **Timisoara** nr. 104B, Bucuresti S.U. 80 mp, sp. depozitare, bd. Timisoara nr. 104B, etaj 1, sector 6 - spatii pentru birouri/ depozitare/ productie, 80 mp - 240 euro/ luna; 160 mp - 500 euro/ luna; ☎0766.627.487

152. **Timpuri** Noi metrou S.U. 30 mp, spatiu birouri, spatiul are o suprafata de 30 mp, este renovat, mobilat, aer conditionat, mochetat, balcon. paza, acces 24/24/7. Pret cu toate costurile incluse, curent, incalzire, internet. paza, 400 Euro. **300 €;** ☎0724.694.803/ 0721.707.355 officeavantajconsult@gmail.com

153. **Tineretului** S.U. 120 mp, sp. comercial, zona liceului Sincai, spatiu comercial p+1, actualmente pizzerie, cuptor, masa, cu toate utilitatile, toate aprobarile. **1.200 €;** ☎0752.036.997/ 0765.400.929

154. **Titan,** 1 Decembrie S.U. 92 mp, sp. comercial, spatiul are suprafata de aprox. 92 mp si vitrina de 12 ml; este ideal pentru magazin/showroom; beneficiaza de acces dublu, intrarea secundara avand rampa de incarcare; mijloacele de transport in zona **1.300 €;** ☎0728.973.745 marius.cojocariu@h-b.ro

155. **Titan,** Lucretiu Patrascanu, Bucuresti, S.U. 20 mp, spatiu birouri, spatii birouri suprafete intre 20-60 mp, zona Titan, Lucretiu Patrascanu, mochetat, paza, eventual sediu social. **180 €;** ☎0728.114.496

156. **Unirii central - Budapesta, S.U. 130 mp, sp. comercial, restaurant de inchiriat, proprietar, restaurant cu terasa la cheie, cochet, cu finisaje delux, mobilat, echipat 50 de locuri in sala, 60 locuri terasa, cladire interbelica, vezi poze pe ww.anuntul.ro 2.500 €; ☎0731.542.872**

157. **Unirii** vav Camera de Comert, S.U. 115 mp, spatiu birouri, spatiu de birouri situat intr-o cladire de birouri, constructie 1998, etaj 5, paza permanenta, format din 3 incaperi dec.e, hol receptie, bucatarie proprie, doua grupuri sanitare si doua balcoane. **650 €;** ☎0799.984.105

158. **Unirii,** S.U. 60 mp, spatiu birouri, Alba Iulia, cladire de birouri, constructie 2009, 60 mp, 120 mp, 180 mp, 240 mp, finisate modern, parcare subterana, paza/ receptie, pret 12,5 euro/mp cu utilitati incluse, **12 €;** ☎0724.485.211/ 0754.672.478 lcluminita7@gmail.com

159. **UNIRII,** S.U. 5 mp, spatiu birouri, Universitate, spatiu birouri, deschis, etaj 1/5, mobilat si utilat, paza, acces 24/24 ore saptamanal, acces 3 sali de sedinta, contract (punct de lucru), centrala, reabilitat si renovat 2015. **82 €;** ☎0722.702.564/ 0768.046.976 ioan.rusupfa@gmail.com

160. **Unirii,** 11 Iunie, S.U. 120 mp, sp. comercial, Unirii, 11 Iunie, spatiu pretabil comercial sau birouri, situat pe parter si demisol, cu intrare direct din strada, proaspat renovat, 990 euro/luna. **990 €;** ☎0722.321.021 dragan.georgeta@regalservice.ro

161. **Unirii,** Alba Iulia, Decebal, mall, metrou bloc nou S.U. 300 mp, spatiu birouri, 5 minute metrou,12 parcari, singur curte, p+3e 2010, finisaje premium, 4 bai, 6 balcoane, zona vile, sistem video, contract Anaf inclus, agentie, cabinet, birouri, hotel,clinica, call center, after school, 8 ac. **3.000 €;** ☎0758.259.750/ 0755.022.290 office@imobservicecenter.ro

162. **Unirii, Budapesta, central, S.U. 130 mp, restaurant de inchiriat, proprietar, restaurant cu terasa la cheie, cochet, cu finisaje de lux, mobilat, echipat 50 de locuri in sala, 60 locuri terasa, cladire interbelica, vezi poze pe www.anuntul.ro, 2.500 €; ☎0731.542.872**

163. **Unirii,** Camera de Comert, S.U. 41 mp, sp. comercial, spatiu comercial, suprafata utila 41 mp (suprf. construita 53 mp), etaj p/7, bloc 1996, intrare separata, liber, pretabil comercial sau birouri **450 €;** ☎0763.839.539/ 031.438.12.51 george@regalhouse.ro

164. **Unirii,** Fantani S.U. 60 mp, sp. comercial, Unirii, Fantani, bar mobilat complet, liber, super oferta, fara agenti. **1.000 €;** ☎0770.750.636 a.imobiliare@yahoo.com

165. **Universitate** Armeneasca, S.U. 73 mp, spatiu birouri, spatiu birouri in suprafata utila de 72.4 mp, etaj 6, in cladire de birouri, chiria lunara este de 7 euro+tva/ mp, la care se adauga costul de mentenanta (utilitati incluse) in valoare de 2.75 euro+tva/ mp **603 €;** ☎0799.984.105

166. **Universitate** Piata Rosetti Restaurant 180 locuri str. Sperantei S.U. 170 mp, sp. comercial, **3.500 €;** ☎0730.928.310 vlad@vladtrimbitasu.ro

167. **Universitate,** S.U. 23 mp, spatiu birouri, cladire de birouri, la 400 m de gura de metrou, spatiu format dintr-o singura camera de 22,39 mp, situat la etajul 3, 10 euro+tva/mp; **267 €;** ☎0799.984.105

168. **Universitate,** S.U. 41 mp, spatiu birouri, la 400 m de gura de metrou, spatiu format dintr-o singura camera de 40.95 mp, situat la mezanin; grup sanitar si bucatarie in folosinta comuna cu celelalte spatii de pe palier, 10 euro + tva/mp, **488 €;** ☎0799.984.105

169. **Universitate,** S.U. 53 mp, spatiu birouri, pozitie de exceptie, la doar 250 m de gura de metrou, spatiu in cladire de birouri, format din doua incaperi, cu o suprafata totala de 53 mp, conform planului atasat, **500 €;** ☎0799.984.105

170. **Universitate,** S.U. 87 mp, spatiu birouri, pozitie de exceptie, la doar 250 m de gura de metrou, spatiu in cladire de birouri, format din trei incaperi, cu o suprafata totala de 87 mp, conform planului atasat, **740 €;** ☎0799.984.105

171. **Universitate,** S.U. 58 mp, strada Nicolae Filipescu, la 400 m de gura de metrou din Batistei, spatiu de birouri compus din doua incaperi, 22,4 mp respectiv 24,1 mp, plus o anexa de 11mp, situat la etajul 3 al unei cladiri de birouri. **685 €;** ☎0799.984.105

172. **Universitate,** S.U. 37 mp, strada Nicolae Filipescu, la 400 m de gura de metrou din Batistei, spatiu de birouri compus dintr-o incapere de 36,75 mp, situat la etajul 6 al unei cladiri de birouri. **394 €;** ☎0799.984.105

173. **Universitate,** Armeneasca, S.U. 47 mp, spatiu birouri in suprafata utila de 47 mp, etaj 3, in cladire de birouri, chiria lunara este de 7 euro+tva/ mp, la care se adauga costul de mentenanta (utilitati incluse) in valoare de 2.75 euro+tva/ mp. **392 €;** ☎0799.984.105

174. **Universitate,** Armeneasca, S.U. 99 mp, spatiu birouri, spatiu birouri in suprafata utila de 98.8mp, etaj 6, in cladire de birouri, chiria lunara este de 7 euro+tva/ mp, la care se adauga costul de mentenanta (utilitati incluse) in valoare de 2.75 euro+tva. **823 €;** ☎0799.984.105

175. **Universitate,** sector 1, S.U. 80 mp, spatiu birouri, ultracentral office, ac, modern, furnished, for any purpose, 5 seperated rooms, reception, kitchen, metro Universitate, Intercontinental view, main blvd. Owner, **750 €;** ☎0752.972.883 interplay9911@gmail.com

176. **Universitate,** ultracentral S.U. 8 mp, spatiu birouri, spatiu birouri, tip hub, spatiu deschis, in pretul chiriei sunt incluse toate cheltuielile destinate unui spatiu de birouri, centrala termica, et. 2/5, acces sala de sedinte, 5 minute de metrou. **105 €;** ☎0722.702.564/ 0768.046.976 ioan.rusupfa@gmail.com

177. **Vacaresti,** S.U. 60 mp, spatiu birouri, vizavi de Facultatea Titu Maiorescu si de p-ta Vacaresti, 3 min metrou Timouri Noi, la demisol in vila numai cu spatii comerciale, toate facilitatile, ideal cabinet medical sau birouri. **2.000 L;** ☎0727.884.946/ 0745.087.966 office_treibrazi@yahoo.com

178. **Vacaresti,** Timpuri Noi S.U. 46 mp, sp. comercial, spatiu comercial stradal pe Calea Vacaresti vis a vis de facultate. 300 m de metrou. Ideal afacere! Vad ! Toate utilitatile si actele pentru inchiriere. Pentru mai multe detalii va rog sa sunati! **700 €;** ☎0735.360.282

179. **Valea** Cascadelor, Bucuresti S.U. 10 mp, sp. industrial, boxe depozitare, spatii depozitare, hala depozitare, mutari mobila. Oferim 114 boxepentru depozitare de diferite dimensiuni. **400 L;** ☎0767.676.712 depozitare.ieftina@gmail.com

180. **VASILE LASCAR CU EMINESCU, S.U. 40 MP, SPATIU COMERCIAL 2 CAMERE SI GRUP SANITAR, TOATE UTILITATILE, TEREN CURTE INTERIOARA 40 MP, PRET SPATIU COMERCIAL/ MP, 15 €; ☎0768.449.449/ 0721.285.523**

181. **Vasile** Lascar, S.U. 140 mp, spatiu birouri, open space, et. 1 in imobil p+3, imobil 2000, centrala proprie, aer conditionat, particular, **1.100 €;** ☎0722.638.714 mitriacristi@yahoo.com

182. **Vergului, inchiriere/ vanzare 315 mp constr., 253 utili, de deschidere 25 m, stradal; ☎0766.463.882/ 0723.277.601**

183. **Vitan** S.U. 215 mp, spatiu birouri, Mall, acces foarte facil, imobil exclusiv birouri, et. 2/2, singur pe etaj, 215 mp, compartimentat 3 incaperi, posibile recompartimentari, gs, 3 terase, 2 ac, cheltuieli foarte mici, pretabil birouri/ comercial **800 €;** ☎0728.415.944/ 0745.540.560

184. **Vitan** mall, S.U. 60 mp, spatiu birouri, office for rent. Cladire de birouri finalizata in anul 2016, avand dispunere ds+p+3e, amplasata in zona Vitan mall (la 100 de m de mall Vitan). Oferta 60 mp 550 euro. **550 €;** ☎0762.280.175 Popescu_raulleonard@yahoo.com

185. **Vitan,** Mall, S.U. 30 mp, spatiu birouri, superpozitie, imobil stradal, exclusiv birouri, constructie noua, aprox. 30 mp, parter/2, open space, foarte luminos, intim, chicineta, grup sanitar, amenajat, ideal birouri/comercial, 350 euro cu utilitati incluse, **300 €;** ☎0728.415.944/ 0745.540.560

186. **Vitan,** Stadion Olimpia, S.U. 24 mp, spatiu birouri, se inchiriaza birou cca 24 mp, foarte luminos, dotat cu aer conditionat, geamuri/ usi termopan, grup sanitar separat, la casa. Chirie 300 eur, toate utilitatile incluse (curent, apa, internet) **1.300 L;** ☎0741.765.935

187. **Voluntari** S.U. 400 mp, sp. comercial, Spatiu comercial open space cu suprafata de 400 mp, sunt toate utilitatile (curentul este trifazic). Suprafata terenului este de 1600 mp. Se preteaza si pentru depozitare sau productie. **1.800 €;** ☎0788.888.011

188. **Voluntari,** S.U. 1000 mp, sp. depozitare, Voluntari, Mihai Viteazul, 1.000 mp, deschidere 33, teren gol, pretabil depozit, afacere, etc urgent. **500 €;** ☎0722.519.460 despina.enache@yahoo.com

189. **Voluntari,** DN2, Colentina S.U. 350 mp, sp. comercial, Acces tir, 350 mp spatiu fiind pe colt, acces 15 m strada si 20 m vitrina Dn2, sau servicii, in prezent fiind service auto, 4 posturi si magazin piese autoVad comercial, pietonal si auto. **1.900 €;** ☎0722.500.425

Regim hotelier, case vacanţă

1. **13 Septembrie,** Unirii, rond Cosbuc, garsoniere regim hotelier 70 Ron 3 ore, 12 ore 95 Ron, rog seriozitate, nu se accepta escorte. **70 L;** ☎0786.610.170

2. **Alba** Iulia Rond, Unirii, Mall Vitan, Decebal, Dorobanti, garsoniere, apartamente stradale, mobilate lux, utilate total, tv, wifi, ac. Curate, igienizate, lenjerii, prosoape, parcare, metrou. Termen scurt sau perioade lungi. **100 L;** ☎0759.016.006/ 0763.359.060

3. **Alba** Iulia, Bd Unirii, Universitate, Unirea, centru vechi oferim apartamente renovate modern, curate, bine intretinute, mobilate si utilate complet, confortabile, exclus escorte, 3 ore 100 l, garsoniera 150 l, 2 cam 200 l, **150 L;** ☎0726.081.308 office@koronasuites.ro

4. **Alba** Iulia, rond, garsoniera stradala Inchiriez in regim hotelier garsoniera dec.a si utilata cu tv, internet wi-fi, acc, frigider, aragaz, lenjeri, prosoape, rog seriozitate, **140 L;** ☎0722.420.730

5. **Alba** Iulia,Universitate, inchiriere in regim hotelier: Alba-Iulia, Universitate, Muncii, Floreasca, Barbu Vacarescu. **100 L;** ☎0723.594.409 Lilianamano24@yahoo.com

6. **Armata** Poporului, Cora Lujerului, Sir, Militari , poze reale, stradal, studio 45 mp si ap 2 cam, finisaje lux, bucatarie utilata, frigider, tv LCD, asternuturi, prosoape, wi-fi, AC, centrala, pret incepand cu 100. **100 L;** ☎0723.531.432/ 0732.832.008 bodi_84@yahoo.com

7. **Armata** Poporului, Cora Lujerului, Uverturii Sir, Piata Veteranilor, poze reale, stradal, studio 45 mp si ap 2 cam 60mp finisaje lux, bucatarie utilata, frigider, tv LCD, asternuturi, prosoape, wi-fi, AC, centrala, de la 100 **100 L;** ☎0723.531.432/ 0732.832.008 bodi_84@yahoo.com

8. **Berceni,** Giurgiului (Dedeman) garsoniera premium, bloc din 2014, aer conditionat, wireless, aragaz, frigider, masina de spalat, cuptor microunde, etc. 80 lei / noapte, 50 lei (3 ore); ☎0722.772.645

9. **Berceni,** Luica inchiriez garsoniera in regim hotelier, complet mobilata si utilata, bloc nou, stradal, 100 lei/zi, **100 L;** ☎0762.281.710

10. **Berceni,** Piata Progresul, garsoniere in bloc, lux, utilate si decorate modern: tv, ac, wi-fi, frigider, feon, lenjerii si prosoape de calitate, curatenie si igena maxima. Preturi intre 50-130 L, in functie de timpul stat **60 L;** ☎0762.380.048/ 0729.429.795

11. **Berceni,** Piata Sudului, locatie intima, discreta, curata. Zona Piata Sudului Secuilor. **100 L;** ☎0728.906.761

12. **Calea** Victoriei Piata Romana hotelier regim hotelier Victoriei, Unirii, Romana, stradal regim hotelier cazare garsoniera sau apartament in Bucuresti unirii victoriei universitate. W

24. **Dristor** metrou, inchiriez garsoniera regim hotelier chiar la Dristor 2, mobilata modern, tv, wi-fi, aragaz, frigider, masina de spalat, aer cond., lenjerii prosoape curate, gel dus, 60 Lei/3 ore, 120 Lei/ 24 ore **60 L;** ☎0755.424.005

25. **Dristor,** inchirieri in regim hotelier in sectoarele 2 si 3, curate, frumos amenajate, zone centrale **100 L;** ☎0723.594.409

26. **Inchiriez** pensiune pe malul Lacului Mogosoaia situata la 12 km de centrul Bucurestiului, intr-o zona linistita cu deschidere de 100 la lac. **3.600 €;** ☎0723.571.522 iondulugeac@yahoo.com

27. **Lacul Tei, regim hotelier, zona Lacul Tei, curat, intim, discretie, 50 lei, 3 ore 100 lei, toata noaptea. ☎0767.878.755**

28. **Lujerului,** Plaza Mall, cazare regim hotelier in complex rezidential nou 2019 Plaza Mall. Garsoniera dispune de centrala proprie, wi-fi, tv, bucatarie completa noua, prosoape. Pretul este de 80 lei/ 3 ore, 130 lei/ 24 de ore. **80 L;** ☎0722.638.714 mitriacristi@yahoo.com

29. **Mall** Vitan, Alba Iulia rond, Unirii, Decebal, Dorobanti, garsoniere, apartamente stradale, mobilate lux utilate complet wifi, tv, masina de spalat, ac. Curate, lenjerii, prosoape. Termen scurt sau perioade lungi. Seriozitate, **100 L;** ☎0759.016.006/ 0763.359.060

30. **Mega** Mall, Sp. Monza, Sp. Pantelimon, National Arena, zona Delfinului, camere matrimoniale la Casa Iulia, pret inchiriere camere duble nefumatori, cu pat dublu sau doua paturi si baie proprie la 119 Lei/zi single, 130 dubla **119 L;** ☎0763.521.325 amicul_perfect_2006@yahoo.com

31. **Militari** Residence apartament inchiriez apartament 2 camere in regim hotelierin Militari Residence, bloc 2018, mobilat utilat complet (toate noi) cum se vede in poze. Aer conditionat etc. Discretie maximaProsoape si lenjerii. **49 L;** ☎0773.731.380 nuam@yahoo.com

32. **MILITARI,** Gorjului, stradal, renovat recent, foarte curat, internet, tv, aer conditionat, inchiriez in regim hotelier 3 ore 50 L, toata noaptea 80 L, exclus escorte; ☎0763.712.604

33. **Militari,** Veteranilor, stradal, renovat recent, mobilat modern, foarte curat, internet, aer conditionat, inchiriez in regim hotelier 3 (trei) ore 50 L, toata noaptea 80 L, exclus escorte; ☎0763.712.604

34. **Militari,** regim hotelier, Lujerului, Uverturii Virtutii, loc de parcare, zona linistita, complet utilata, pret incepand de la 80 lei 2/3 ore,130 lei / zi, internet WI-FI, aer cond. centrala termica, etc., cerem / oferim seriozitate; **80 L;** ☎0722.243.051

35. **Pantelimon,** Delfinului, Morarilor, inchiriez garsoniera, curata, frumoasa si discreta intr-o zona linistita, Pantelimon Delfinului, Morarilor, Spitalul Pantelimon. Pret 50 Lei/ 2-3 ore, 100 Lei/zi **50 L;** ☎0720.431.435/ 0769.732.368

36. **Piata** Victoriei Gara de Nord Bucuresti, cazare in regim hotelier, in apropiere de Piata Victoriei, Maternitatea Polizu, Centrul Medical Sanador, Gara de Nord. Capacitate 2-4 persoane; **49 L;** ☎0734.935.340 accommodation@imobstore.ro

37. **Piata** Victoriei, Dorobanti, Capitale, garsoniera Piata Victoriei, Dorobanti, aer conditionat, wi-fi, tv, mobila moderna. Masina de spalat, cuptor microunde, complet mobilat. La 1 min. de Piata si Guvernul Romaniei, 2-4 ore/70 lei. **70 L;** ☎0722.358.409

38. **Piata** Victoriei, Titulescu, Dr. Felix, 3 camere dec., et. 2/8, 80 mp, mobilat si utilat cu frigider, cuptor + plita, hota, tv, masina de splat rufe, aspirator, aer conditionat in toate 3 camerele, mobilier modern, proaspat zugravit; ☎0757.866.152

39. **Pipera,** Aviatiei, Herastrau, Baneasa Apartament 2 camere, 80 mp, etaj 2/15, loc parcare subteran, in complexul UpGround Residence **300 L;** ☎0786.802.323

40. **Regim** hotelier bd. uniri rond Alba Iulia, Cantemir Tineretului, apartamente si garsoniere de 5 stele **120 L;** ☎0747.411.032

41. **Regim** hotelier Aviatiei, Pipera, Otopeni, garsoniera regim hotelier, 40 mp, zona Pipera, Baneasa, Aviatiei, Balotesti, Otopeni, Baneasa, Therme Bucuresti. Mobilat, utilat, loc de parcare subteran inclus, internet, tv etc. **35 €;** ☎+40786802323 exclusive.rentservice@gmail.com

42. **Regim** Hotelier Bucuresti, Aviatiei, Pipera, Otopeni apartament 2 camere, regim hotelier, 80 mp, zona Pipera, Baneasa, Aviatiei, Balotesti, Otopeni, Therme Bucuresti. Mobilat utilat modern, loc de parcare subteran inclus, internet TV etc . **65 €;** ☎+40786802323 exclusive.rentservice@gmail.com

43. **Regim** hotelier Unirii Piata Victoriei Universitate va oferim cazare in regim hotelier garsoniere si apartamente de 2 camere, in apropiere de Centru Vechi, Universitate, Piata Victoriei, Maternitatea Polizu, Centrul Medical Sanador, Spitalul Filantropia. **100 L;** ☎0721.746.986

44. **Regim** Hotelier Unirii Universitate non stop Unirii, Calea Victoriei, regim hotelier regim hotelier Unirii, Universitate, stradal cazare regim hotelier Decebal si Victoriei centru lenjerii si prosoape. Centrala termica, frigider si aragaz. **54 L;** ☎0765.673.611

45. **Regim** hotelier Victoriei Universitate Unirii stradal Decebal, Unirii, Universitate, Romana, Calea Victoriei, Rond Alba Iulia, Lipscani, Romana, Magaziunul Unirea si Dristor regim hotelier garsoniera sau apartament, cazare regim hotelier. **65 L;** ☎0765.673.611

46. **Regim** hotelier, rond Alba Iulia. Apartament de inchiriat, modern si utilat complet. ☎0721.029.104

47. **Rin** Grand Hotel, ap. 2 camere lux, preturi atractive, apartament regim hotelier, Rin grand Hotel, poze reale, preturi incepand de la 100 de lei pt 3 ore sau 35 de euro pe zi, clima, pat matrimonial, canapea extensibila, wi fii, piscina, sauna contractat, etc. **35 €;** ☎0727.528.758

48. **Rin** Grand Hotel, apartament 2 camere Inchiriez apartament 2 Rin Grand Hotel zona linistita aproape de targul autovit spitalul Sf Ioan aproape spitalul Bagdasar Arsenie si la 10minute de piata Unirii. **40 €;** ☎0766.744.613

49. **Romana** inchiriere zona centrala stradal cazare regim hotelier Universitate Unirii Victoriei.Garsoniere si apartamente. Pentru detalii la telefon.Disponibilitate 24/24h. Utilate complet inclusiv lenjerii prosoape. **60 L;** ☎0723.208.945

50. **Romana,** gars. dec.a, (42 mp) pe bulevard, utilata si mobilata total, intr-un cadru intim si placut, bucatarie separata, internet, masina de spalat, ac, tot confortul. Parcare in fata blocului. Proprietar; ☎0723.200.915

51. **Rond** Alba Iulia, bd. Unirii, bd. Cantemir, apartamente si garsoniere in regim hotelier lux conditii de 5 stele, vedere stradala, fara paza program nonstop, rond Alba Iulia , bdl Unirii, Cantemir, Universitate **150 L;** ☎0747.411.032

52. **Rond** Alba Iulia, lux, va punem la dispozitie un studio cochet pregatit pt. ca dumneavoastra sa va simtiti ca acasa. Curatenia si seriozitatea sunt punctele noastre forte ☎0722.176.670

53. **Studio/apartamente** in regim hotelier inchiriere inchiriem apartamente (studio/2 camere), in regim hotelier, preturi incepand de la 190 lei/noapte, negociabil, in zona Pipera. **190 L;** ☎0767.852.441 perpetuumactive@gmail.com

54. **Titan,** sector 3, receptie non-stop, hotel 3 stele Mini Hotel 9 camere cu toate utilitatile si receptie non stop. Restaurant-pizzerie la parterul cladirii **80 L;** ☎0724.370.496

55. **Trei** camere Spatios, curat, mobilat/utilat modern, la 1 minut de statia ratb, 100 lei/3 ore 180 lei/ noapte negociabil in functie de perioada. Accept escorte. **100 L;** ☎0761.903.333

56. **Unirii** Horoscop, Cantemir, Goga, Rin Grand Hotel apartamente in regim hotelier, zona centrala, preturi incepand de la 100 de lei pentru 3 ore si 200 de lei pe noapte, apartamentele sunt dec.e, mobilate si utilate complet, ac, wi fi, fara portar **100 L;** ☎0727.528.758

57. **Unirii,** Calea Victoriei, regim hotelier, cazare garsoniere sau apartamente regim hotelier toate zonele centrale unirii universitate victoriei magazinul unirea. Pentru rezervare la telefon. Locatii curate de lux libere, wfi tv si parcare. **49 L;** ☎0723.214.660

58. **Unirii,** Cantemir, regim hotelier ap. 2 camere, inchiriez garsoniere si apartamente cu 2 camere zone centrale. Cantemir, Titan, Dristor,Grigorescu. mobilate si utilate complet, curatenie si seriozitate. Acceptam si pt. 2-3 ore, pret incepand de la 70 Ron **70 L;** ☎0761.566.765

59. **Unirii,** Universitate, regim hotelier, ac regim hotelier non stop in centrul Bucurestiului. Pentru detalii sunati la telefon. Toate zonele Universitate, Unirii, Calea Victoriei, Lipscani, Romana. Lenjerii curate, prosoape curate. Aer conditio **50 L;** ☎0723.208.945/ 0723.208.945

60. **Universitate,** Victoriei, regim hotelier non stop cazare regim hotelier Bd Unirii, Piata Romana, Universitate. Capacitate 1-6 persoane. Apartament sau garsoniera cu tv internet interfon. **60 L;** ☎0723.214.660

61. **Vitan** Rin Grand hotel, Mosilor, ap, garsoniere lux Universitate, centru, poze reale, aer conditionat, ap. 2 cam 35 euro/ zi, 100 lei/3 ore, garsoniere 140 lei/zi 30 euro, pat matrimonial wi-fi, prosoape curate, piscina contra cost, nu accept escorte si petreceri **100 L;** ☎0722.741.280

62. **Vitan,** Mall, Unirii, Decebal, Octavian Goga, garsoniere regim hotelier, curate, spatioase, complet utilate, tv, wi-fi, ac, locuri parcare, oferim discretie, seriozitate, non stop, pret incepand, 50 lei, **50 L;** ☎0765.133.022

63. **Zepter** Ap. 2 cam, dec, mobilat si utilat recent renovat, elegant, ac, wi fi, pat matrimonial dormitor, canapea living, aranjamente si ornamente Ikea, contract, cerem si oferim seriozitare, **160 L;** ☎0729.663.993 Moraruclaralucia@gmail.com

64. **Zona** de centru, non stop, inchiriez garsoniere si apartamente in zona de centru a orasului, la 1 minut de metrou. Camere moderne, complet mobilate si utilate. Pretul este de 50 Lei/2 ore, iar pe zi este in functie de durata cazarii **50 L;** ☎0774.665.826

Cereri închirieri

1. **Administram,** intermediem, vanzari, inchirieri, apartamente, garsoniere, spatii, contract, incasari transfer chirii, juridic, pt. proprietarii plecati din tara. We Manage Properties, gestion des proprietes, gestiamo proprieta. Management, rental, loyalty, legal advice ☎0727.688.859

2. **Agentie** imobiliara, imobile, Bucuresti, peste 27 ani experienta, cauta apartamente, case vile, garsoniere, pentru clienti foarte seriosi, contracte pe termen lung, inchiriere/ vanzare, plata in avans si garantie; ☎0726.027.871 acontimo@yahoo.com

3. **BUCURESTI** Agentia Novaprest chiar va inchiriaza, cumpara garsoniere, apartamentele. Cadastru gratuit. Chiar avem clienti; ☎0766.661.912 novaprestimob@yahoo.com

4. **BUCURESTI** SI ILFOV Agentie imobiliara solicita colaborari avantajoase in vederea vanzarii, inchirierii sau administrarii de: imobile, garsoniere, apartamente, case, vile, spatii comerciale, terenuri, relatii la telefon. ☎0764.721.017 evo.imobiliar@gmail.com

5. **Bucuresti,** agentia Valmarket solicita urgent direct de la proprietari fara comision: garsoniere, apartamente, mobilate/ nemobilate in orice zona, avem clienti seriosi, garantie 1+1, cu noi inchiriati rapid si sigur; ☎0724.413.513 valmarket.imobiliare@gmail.com

6. **Bucuresti,** seriozitate si operativitate, cautam urgent garsoniere, apartamente, case- vile, spatii comerciale, mobilate sau nemobilate pentru locuit sau birouri, indiferent etaj confort sau zona, C.E gratis pentru exclusivitati; ☎0752.036.997/ 0765.400.929

7. **Bucuresti,** Romstil inchiriaza rapid garsoniere, apartamente, camere in apartamente sau la curte, case, vile; ☎0724.278.376/ 031.407.46.78

8. **Bucuresti,** toate sectoarele, cautam apartamente, garsoniere, case, vile, mobilate/ nemobilate, indiferent de zona, urgente, in vederea inchirierii, cumpararii, avem clienti seriosi, experienta indelungata in domeniu; ☎0721.864.861/ 0747.115.444 expocardinal@yahoo.com

9. **Camera** mica caut, nemobilata, fara utilitati. Termen lung; ☎0731.079.385

10. **Caut** apartament 2 camere, plata anticipat 12 luni in Bucuresti, central, maximum etaj 2, nemobilat, curat, toate utilitatile, pe termen lung. Ofer 300 euro/ luna. Plata anticipat pe 12 luni. Accept intermediari (agentii etc.) **300 €;** ☎0722.509.635 grigoreflorea81@yahoo.com

11. **Caut** foarte, foarte urgent sa inchiriez un spatiu mic 3 mp, eventual anexa la curte, sect. 2 ca sa-l folosesc ca boxa, am fost evacuta din boxa ce o detineam cu chirie la blocul unde stau nu am boxa, nu folossesc nici apa nici lumina (bec pun eu), doresc f.f. urgent doar spatiul; ☎0733.109.839

12. **Caut** o camera intrare separata la curte, ofer 400 lei pe luna; ☎0799.223.395

13. **Central,** tanar caut in centru inchiriere termen lung, camera la parter casa. Amenajez gratuit ☎0729.219.332

14. **Central,ultracentral,solicitam** camere micute,garso niere, apartamente, baie comuna, case, vile, garaje, spatii, depozite, demisol, mansarde, la vanzare, inchiriere sau administrare. Morala, etica, seriozitate si deontologie profesionala. Cu multumiri, ☎0724.587.634

AUTO, MOTO

15. **Doamna** salariata, caut camera pentru inchiriat la o doamna credincioasa, sector 1-3. Fara deranj agentii; ☎0729.174.189

16. **Doresc** sa inchiriez urgent casa locuit, cu teren, 4 camere in Bucuresti sau Ilfov pt. familie cu catelusi. Va rugam seriozitate ☎0720.563.049

17. **Garsoniera,** apartament garsoniere/ apartamente mobilat/ nemobilat, familie de intelectuali fara copii, oferim pretul zonei; ☎0722.542.692 pavimobiliare@yahoo.com

18. Garsoniere sau apartamente 2, 3 camere mobilate/ nemobilate, in zona centrala/ ultracentrala, cu acces usor la metrou, Ratb, pentru termen lung. Seriozitate. Urgent! ☎0761.066.200 imobiliare.az@gmail.com

19. **Garsoniere,** apartamente, caut urgent pentru familie medici, garsoniera sau apartament, nemobilat sau mobilat

20. Imobile, Agentia Novaprest chiar va inchiriaza, cumpara garsonierele, apartamentele. Cadastru gratuit. Chiar avem clienti; ☎0766.661.912 novaprestimob@yahoo.com

21. **Inchiriez** garsoniere, apartamente, case curte, camere, vile, spatii; ☎0763.070.130/ 0747.953.488

22. Obor, Colentina, Tei, Mosilor, Stefan cel Mare, Sweet Home Consulting agentie imobiliara ne ocupam de vanzari/inchirieri imobile in sector 2 si 3, oferim si cerem seriozitate pentru colaborari de lunga durata. ☎0758.074.444 valigeorgescu88@gmail.com

23. **Ultracentral,** garsoniere Solicitam garsoniere, apartamente, zonele ultracentrale si cartiere cu metrou. Clienti seriosi pentru termen lung. Rugam seriozitate. ☎0737.174.779 marius@k-imobiliare.ro

5 Auto, moto

Autoturisme

1. **Audi** A4 an 2009, 244000 km, diesel, inmatriculata masina impecabila **7.999 €;** ☎0721.089.619

2. **Audi** Q5 an 2011, 89000 km, benzina, 2000 cmc, inmatriculata Masina vine echipata cu cauciucuri iarna - vara.Suport? orice verificare service. **15.000 €;** ☎0722.362.415 ion.cuhutencu@gmail.com

3. **Audi** Q7 an 2013, 122500 km, diesel, 2900 cmc, inmatriculata 263 cp, 4x4, piele, km reali, TVA deductibili, istoric Audi, carte service Audi, Euro 5, ecran color, consum redus de combustibil (1200 km cu un plin de motorina), lumini tehnologie led **22.800 €;** ☎0726.676.633 marius@sistemehale.ro

4. **BMW** 116 an 2014, 176000 km, diesel, 2000 cmc,neinmatriculata Descriere,Import Germania , km reali, recent adusa in tara,nerulata in Romania.Stare de functionare perfecta,fara defecte ascunse, accept test service autorizat. Nr rosii valabile . **9.750 €;** ☎0768.555.222

5. **BMW** 118 an 2011, 258 km, diesel, 2000 cmc, inmatriculata Seria 1, 2011, euro 5, inmatriculata, 258.000 km,6 trepte, 147 cp, geamuri electrice, computer bord, xenon, oglinzi electrice, jante aliaj, senzor parcare, masina arata si functioneaza impecabil, ocazie **6.800 €;** ☎0721.689.424 razvan@firstbusiness.ro

6. **BMW** 316 an 2013, 146554 km, diesel, 2000 cmc, inmatriculata Unic proprietar, revizii la zi, istoric, achizitionata in leasing Romania **12.500 €;** ☎0722.346.291 costel.neacsu@yahoo.com

7. **BMW** 320 an 2009, 320000 km, diesel, 2000 cmc, inmatriculata Bmw 320 d cabrio unic proprietar full optional. **7.500 €;** ☎0757.371.822

8. **BMW** 525 D, fabr. 2006 si Daewoo Cielo fabr. 2006, ambele dotari, unic proprietar si tinute in garaj; ☎0723.343.877

9. **BMW** 525 an 2011, 192000 km, diesel, 3000 cmc, inmatriculata seria 5, 204 cp, unic proprietar, km certificati BMW **12.900 €;** ☎0723.046.969 Alexcomalex@yahoo.con

10. **BMW** X3 an 2005, 107000 km, diesel, 2000 cmc, inmatriculata 2.0 diesel 150 cp cutie de viteze manual? cu 6 viteze an 2005,inmatriculat in România din anul 2008 unic proprietar toate reviziile f?cute la fiecare 10000km ☎+40788100999

11. **BMW** X5 an 2007, 229000 km, diesel, 3000 cmc,neinmatriculata BMW X5 / xDrive / Pachet Sport / Ma?in? impecabil? Tehnic-Estetic **10.900 €;** ☎0762.078.653 Samys35@yahoo.com

12. **Chevrolet** Spark an 2006, 86 km, benzina, inmatriculata vand masina Chevrolet Spark, culoare alba, itp valabil 2 ani, an 2006, pret 1000 euro ☎0722.314.740 Irene_marlyn@yahoo.com

13. **Dacia** 1310 an 1980, benzina, inmatriculata stare buna, negociabil, **5.000 L;** ☎0744.219.437

14. **Dacia** Logan an 2006, 51000 km, benzina, inmatriculata perfecta stare, ITP valabil inca un an. Anvelope vara si iarna cu jante, usor negociabil, **2.000 €;** ☎0748.230.045

15. **Dacia** Sandero an 2008, 126000 km, benzina, inmatriculata vand Dacia Sandero 2008, benzina si gpl, unic proprietar, perfecta stare de functionare cu mici imperfectiuni. Pret discutabil. **11.500 L;** ☎0768.019.397

16. **Dacia** Super Nova an 2001, 90000 km, benzina, 1400 cmc, inmatriculata vand supernova in stare buna, masina merge bine, cauciucuri iarna vara cu genti cu tot, aer conditionat., **500 €;** ☎0722.362.445 oedy67@gmail.com

17. **Ford** Focus an 2014, 131032 km, diesel, 1500 cmc, inmatriculata Ford Focus titanium full option impecabil **8.990 €;** ☎0722.699.240

18. **Ford** Focus an 2006, 225000 km, diesel, inmatriculata tdci, stare buna de functionare, baterie noua, roti iarna, **11.000 L;** ☎0745.770.301

19. **Ford** Mondeo an 2002, 275000 km, diesel, 2000 cmc, inmatriculata Mk3 break clima automata, consum oras 7,5% afara 6% mare si spatios. Inmatriculat in RO in 2017 adus din Italia. Stare foarte buna, tehnic impecabil schimb cu Renault Trafic L2H1 ofer diferenta **1.699 €;** ☎0763.333.634 gabigsmg@gmail.com

20. **Jaguar** XJ an 2013, 105000 km, diesel, 3000 cmc, inmatriculata Jaguar XJL masina de protocol Britanica. **26.500 €;** ☎0743.338.442 octavia_teodorescu@yahoo.com

21. **Land** Rover Range Rover Sport an 2007, 236000 km, diesel, inmatriculata Range Rover Sport HSE Arden, 3,6 turbo diesel, primul proprietar, an fabricatie sfarsitul anului 2007, full option. Cutie de viteze noua, in garantie. **16.000 €;** ☎0722.525.092 ara@ffdc.ro

22. **Mercedes-Benz** A 140 an 2007, 143000 km, benzina, 1400 cmc, inmatriculata Masina vine la pachet cu cauciucuri var? - iarn?.Întregual sistem de frânare (discuri, placute, etc) este schimbat nou.Suport? orice verificare service. **4.000 €;** ☎0722.362.415 ion.cuhutencu@gmail.com

23. **Mercedes-Benz** C 200 an 2006, 188888 km, diesel, 2200 cmc, inmatriculata Vand mercedes benz, din 2006, pret 3950euro, tel 0786035646,tapiterie piele, anvelope iarna-vara. **3.950 €;** ☎0786.035.646

24. **Mercedes-Benz** SL 350 an 2004, 110000 km, benzina, inmatriculata an fabricatie 2004, bine intretinuta, tinuta predominant in garaj. Toate imbunatatirile; **13.500 €;** ☎0722.525.092 ara@ffdc.ro

25. **Opel** Astra an 2007, 65000 km, benzina, 1400 cmc, inmatriculata 65.000 km - primul proprietar **2.950 €;** ☎0760.699.993 marian_liz97@yahoo.com

26. **Opel** Astra an 2005, 169000 km, diesel, 1700 cmc, inmatriculata Opel Astra H Caravan motorizare 1.7 diesel 101 CP. **2.300 €;** ☎0765.389.215 andreea.iulia111@yahoo.ro

27. **Opel** Astra an 2010, 122000 km, diesel, inmatriculata Vând Opel Astra J Diesel, culoarea rosie **6.050 €;** ☎074227894 teodorescu.iulia@gmail.com

28. **Peugeot** 2008 an 2015, 21000 km, diesel, 1600 cmc, inmatriculata Masina la 21.000 km foarte bine intretinuta, cruise control, auto start/ stop, acumulator nou, alarma, se vinde cu cauciucuri vara + iarna. Unic proprietar, istoric service garantat. Pret negociabil. **10.900 €;** ☎0724.655.480 anamariagunsel@gmail.com

29. **Peugeot** 307 an 2008, 207000 km, diesel, 1900 cmc, negru, comanda limitata, impecabil, full clima, trapa, scaune piele incalzite, senzori ploaie, lumina, xenon, cauciucuri noi vara-iarna, km reali, revizii la zi, consum extraurban 5,4, sector 2, Bucuresti, proprietar direct, superpret, **2.600 €;** ☎0723.378.858

30. **Renault** an 2011, 60000 km, benzina, f. buna, negociabil; ☎0723.230.655

31. **Renault** Megane an 2012, 217000 km, diesel, 1500 cmc, inmatriculata Proprietar vand renault megane model bosse 2012 full **5.700 €;** ☎0721.836.895 Dumitrupetremarian@gmail.com

32. **Renault Scenic RX4 an 2001, 195000 km, benzina, 2000 cmc, inmatriculata vand masina de culoare albastra, Suv Renault-Scenic, Rx4, benzina, aer conditional, climatronic, rulaj 195000, 4x4 permanent, full option. 1.999 €; ☎0724.712.972**

33. **Renault** Symbol an 2009, 133000 km, benzina, 1400 cmc, inmatriculata Renault Symbol 2009 - 1,4l 98CP, stare impecabila. **2.600 €;** ☎+40722347343 marius.vlad@galaxytelecom.ro

34. **Skoda** Octavia an 2008, 308000 km, diesel, 2000 cmc, inmatriculata Km reali! Masina a rulat 90% in afara orasului. Motor + cutie stare perfecta! nu scoate frum, nu consuma ulei. Un singur ax cu came. Masina functioneaza pefect! arata foarte bine. Propietar pe acte! **3.600 €;** ☎0735.360.282

35. **Skoda** Octavia an 2005, 162000 km, diesel, 1900 cmc, inmatriculata Proprietar vand Skoda Octavia Tour 1.9 TDI, an 2005, 162000 km, diesel, ITP facut 2019, revizie 2019 stare foarte buna, inmatriculata 2006, masina de familie intretinuta, revizii reprezentanta, pret negociabil, **3.600 €;** ☎0722.657.901 florin_savu@yahoo.com

36. **Volkswagen** Golf an 2012, 219250 km, diesel, 1600 cmc, inmatriculata 6 TDI, 1600 cm/3, 105 cp, an fabricatie Mai 2012, 219250 km, stare foarte buna, nerulata in tara. **5.990 €;** ☎0722.790.910 grogo61ro@yahoo.com

37. **Volkswagen** Jetta an 2013, 130000 km, diesel, 1600 cmc, inmatriculata Proprietar vand autoturism achizitionat din Romania, cutie manuala, geamuri electrice, oglinzi electrice incalzite, radio CD, proiectoare ceata, inchidere centralizata, 2 seturi anvelope vara/iarna. **8.400 €;** ☎0753.319.277 nicolleta.voinea@yahoo.com

Camioane, autoutilitare

1. **Iveco** Eurocargo basculabil pe 3 parti Iveco ML180E25 Cantonic &C, basculabil pe 3 parti cumparat de la Cefin Traks. Se emite factura. Negociabil. an 2008, 100000 km, **19.000 €;** ☎0764.782.826 constructii_complete@yahoo.com

2. **Mercedes** Atego 815 7.5t Masina este impecabila atat estetic cat si tehnic, km 100% reali, adusa din Germania. Geamuri electrice. Sta?ie radio+ difuzor. Radio Cd. Ac. Anvelope noi. Lift 1200 kg, an 2002, 535000 km, **5.800 €;** ☎0754.024.911

3. **Peugeot** Boxer, instalatie frig -18 grade Vand Peugeot Boxer - an fabricatie 2008, rulaj 358.000 KM, motor 2.0, Diesel, 88 CP. Stare foarte buna. an 2008, 358000 km, **4.000 €;** ☎0756.151.744 amforagrand@gmail.com

4. **Renault** -Trafic autoutilitara, aer conditionat ,computer bord, 1998 cm, diesel, toate optiunile, stare foarte buna, proprietar. an 2007, 176600 km, **6.200 €;** ☎0744.337.492

Piese, accesorii

1. **Piese** auto pentru Trabant 12V: set motor nou, ambielaj, toba spate, disc ambreiaj, tamburi frana, furtune frana; ☎0760.337.632

Service auto, tractări

1. **Consilier** service Honda Nord cu sediul in zona Pipera Voluntari), angajeaza consilier receptie service tinichigerie-vopsitorie, conditii de lucru excelente, salariu atractiv. Gabriel. ☎0723.262.202

2. **Decarbonizare** motor profesional bd. Energeticienilor nr. 90, reduce cantitatea de noxe cu pana la 70% (important pentru ITP si inspectie RAR) **150 L;** ☎0720.008.399 dorualecu@yahoo.com

3. **Reparatii** injectoare Buzau Marci Bosch, Delphi, Pompe Duze, Piezo, Denso, Siemens. Reparatia se face cu piese originale pentru fiecare marca in parte. Oferim certificat de garantie si factura plus montaj **300 L;** ☎0740.623.432 electronicdieselsistem@yahoo.com

Diverse vehicule

1. **Cumpar** auto la cel mai corect pret! cumpar orice autoturism indiferent de stare, defecte, avariate, abandonate, pentru dezmembrat. Asigur transport gratuit Plata si actele se fac pe loc, ma ocup de radiere. Ofer cel mai corect pret!!! **100.000 L;** ☎0786.174.340 Juncanariu.cristian11@yahoo.com

2. Cumpar auto pentru programul Rabla, CUMPAR MASINI VECHI SI ORICE ALT TIP DE MASINA, PRETUL ESTE IN FUNCTIE DE MASINA SI DE STAREA EI.OFER RADIEREA, ROG SERIOZITATE !!!0761581518 ☎0761.581.518 vaduva.petrica@yahoo.com

3. **Cumpar** barca fibra Brates 3; 4; 5; 6 sau altceva; ☎0788.488.288

4. **Taxiuri.** Vand taxiuri. Cer si ofer seriozitate. Detalii la telefon. **1.800 €;** ☎0722.311.993

5. **Vand** remorca transport 2 cai in stare foarte buna si foarte putin rulata, **1.550 €;** ☎0723.571.522 iondulugeac@yahoo.com

6. **Yaht** Doral D8 Venezia 8 persoane fabricatie 2008 CANADA, Twin Volvo Penta 3,0L GL 135HP benzina,cu motor back upYamaha F15 CMHL cizma lunga, dinghy Zodiac 220T motor Yamaha 4 HP, full option + peridoc Sigma Trailer. **1 €;** ☎0722.525.092/ 0722.330.228 ara@ffdc.ro

Cumpărări

1. **Cumpar** auto, masini, autoutilitare Cumpar orice autoturism peste anul 2001, deplasare la locatie, evaluare gratuita, perfectarea actelor repede si in siguranta, persoana fizica foarte serios. Nu cumpar masini cu volan pe dreapta, **1.000 €;** ☎0768.264.094 Pentelei_david@yahoo.com

2. **Cumparam** auto fabricate din anul 2007 pana 2019,Dacia Logan Duster Audi, Bmw Ford, si alte marci etc, plata si actele pe loc. Avem posibilitatea de a achiziciona si mai multe autoturisme o data cumparam inclusiv de la firme. ☎0748.654.649

6 Modă, frumusețe

Haine damă

1. **Rochie gogosar Nou, cu aplicatie cusaturi manuale romanesti. Rochie gogosar grena, facuta din fasii multe-multe, cu buzunare ascunse si aplicatie cusuta manual. Datorita materialului si croielii, merge pentru marimile L-XL-XXL. Are buzunare ascunse. Avantajeaza siluetele plinute, ascunde ce e de ascuns. Unicat. Orice detalii puteti obtine si pe pagina de Facebook Zuzamuza Atelier. 250 L; ☎0768.421.422 zuzamuzaatelier@gmail.com**

Parfumuri, cosmetice

1. **Distribuitori** odorizanti auto si casa firma producatoare odorizanti de casa si auto marca Aeroma cauta distribuitori in tara si strainatate ☎0722.250.254 office@aeroma.ro

2. **Rezerva Ceara de unica folosinta (roll-on) cu miere pentru epilat Rezerva de ceara tip roll-on este simplu si usor de folosit, fiind utilizata de catre saloanele profesionale cat si de catre persoanele care doresc sa realizeze o epilare perfecta in confortul casei. 15 L; ☎0723.865.635 office@cadoushop.ro https://www.onprice.ro/rezerva-ceara-de-unica-folosinta-roll-on-cu-miere-pentru-epilat.html**

3. **Rezerva Ceara de unica folosinta (roll-on) cu miere pentru epilat Rezerva de ceara tip roll-on este simplu si usor de folosit, fiind utilizata de catre saloanele profesionale cat si de catre persoanele care doresc sa realizeze o epilare perfecta in confortul casei. 15 L; ☎0723.865.635 office@cadoushop.ro https://www.onprice.ro/rezerva-ceara-de-unica-folosinta-roll-on-cu-miere-pentru-epilat.html**

7 Copii - articole, jucării

Camera copilului

1. **Set masuta cu scaune, Baby Homs, alb/ natur masa si 2 scaune confectionate din pal culoare stejar natur cu alb, pentru camere sau gradinite, Lungime 63 cm. Latime 48 cm. Inaltime 45 cm. Grosime blat masa Placaj 3 mm. Grosime blat sezut Placaj 3 mm. 199 L; ☎0770.869.285 homsrom@gmail.com**

8 Casa și grădina

Animale

1. **Vand** doua pufosenii jucause, ochi albastri, rasa Ragdoll, pui de 3 saptamani, **250 L;** ☎0726.595.911

Mobilă

1. **Mobila** stil, Utilizat, vitrina veche stil florentin, 3 parti geamuri cristal, **3.500 L;** ☎0723.197.537

2. **Vand** oglinda cristal, rama lemn, 1,54x0,8 m, veche; ☎0763.398.346

3. **Vand** urgent sifonier cu doua usi, Utilizat, oglinda si canapea extensibila, necesita o reparatie mica, **400 L;** ☎0731.353.011

Produse alimentare, nutriţie

1. **Vand** tuica fructe: 5 lei /l, tuica prune: 8 lei /l; ☎0736.474.125

Termice, electrice, sanitare

1. **Uscator maini senzor 1800w aer cald rece SmartFlow Nou, Uscator maini senzor 1800w aer cald rece SmartFlow, carcasa inox, antivandalism fiabilitate crescuta, recomandat pentru spatii cu utilizare intensa. 239 L; ☎0723.679.574 Office@deconfort.ro**

Diverse

ANTICARIAT

CĂRŢI

1. ANTICARIAT, CUMPĂRĂM CĂRŢI VECHI SI NOI, CU PLATA PE LOC. DEPLASARE GRATUITĂ, ORICE DOMENIU, ORICE CANTITATE. 0737.638.171; 021.315.97.04

2. ANTICARIAT, CUMPĂRĂM ALBUME ISTORIE, FILOSOFIE, PSIHOLOGIE, ARTĂ, ARHITECTURĂ, CĂRŢI VECHI ROMÂNEŞTI. 0737.638.171

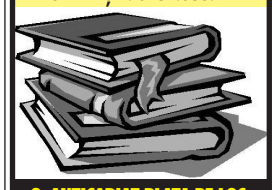

3. ANTICARIAT PLATA PE LOC. DEPLASARE GRATUITĂ, CĂRŢI NOI, VECHI, ANTICARIAT BUCUREŞTI; 0737.638.171

1. **Acasa** deplasare gratuita. Achizitionez bani vechi, argintarie, vederi, tablouri, statuete, brevete, ceasuri, mobila veche, diverse antichitati. Ofer pret maxim; ☎0722.331.365

2. **Anticariat, achizitia se face cu plata pe loc. Deplasarea gratuita. Cumparam carti din orice domeniu, Anticariat Bucuresti; ☎021.315.87.04/ 0737.638.171**

★★★★★★★★★★★★★★★★★★★

3. **ANTICARIAT, CUMPARAM CARTI DIN TOATE DOMENIILE, ASIGURAM DEPLASAREA LA DOMICILIUL DUMNEAVOASTRA, PRETURI MAXIME; ☎021.322.29.09/ 0787.661.734**

★★★★★★★★★★★★★★★★★★★

4. **Bicilceta** Dunlop, tabla alama 200.0,5-1.5, platband 40x3, cauciuc-janta 175-75-13 - 2 buc.; ☎0766.357.242

5. Carut roti pt. persoane locomotorii, cadru mers. Cuptor electric mic nou. Bratara argint, inel, tablouri, diferite obiecte, storcator fructe; ☎031.105.80.17

6. **Cumpar** barca fibra Brates 3; 4; 5; 6 sau altceva; ☎0788.488.288

7. **Cumparam antichitati, pictura, icoane, diamante aur, argint vechi (nou), ceasuri, bijuterii vechi si noi, mobilier, chihlimbar manere umbrela, matanii, margele, coliere, diverse din chihlimbar. Plata pe loc. Magazin b-dul Carol I, nr. 47, biserica Armeneasca. ☎0765.349.151 antichitati@yahoo.com**

8. **Magazie** si grajd stejar peste 150 ani, Codicele de sedinta a Romaniei editat 1892, 6 carlige bronz masiv pentru cuier, 10 fiole Cerebralisn 10 mg, 1 serviciu alpaca pentru 6 persoane, 1una) tabla inox 60/50 cm, 60 Pampersi nr. 3, 1 cutie sanitara pentru baie. ☎0745.999.731

9. **Vand** canapea, fotolii, frigider, combine tv, celulare, masina spalat impecabile; ☎031.415.14.95

10. **Vand** muzicuta germana, 3 octave, bolile Bosch, cap. 14 litri/min., pe gaze; ☎0762.637.162

**11. Vand urgent, ieftin canapele, sifoniere, biblioteci, comoda, masa plianta, mas

ÎNTÂLNIRI, MATRIMONIALE

22. **Domn** serios, 43 ani, varsta 43 ani, taur, inaltime 185 cm, greutate 90 kg, par blond, caut prietenie cu femeie, Fara griji financiare, afacere proprie, imi doresc o relatie frumoasa-reciproc avanatajoasa bazata pe respect si comunicare (doamna sau domnisoara). Exclus orice alte variante, gen dame de companie ☎0762.800.743

23. **Elvetian** varsta 39 ani, fecioara, inaltime 180 cm, greutate 80 kg, ochi negri, caut prietenie cu femeie, Elvetian om de afaceri din Zurich cauta o domnisoara cocheta draguta si inteligenta fara prejudecati pentru a incepe o relatie de prietenie reciproc avantajoasa bazata pe seriozitate si respect; ☎0762.571.456

24. **Gigolo** pentru domnisoare si doamne varsta 40 ani, sagetator, inaltime 188 cm, greutate 88 kg, ochi caprui, par brunet, caut prietenie cu femeie, gigolo ofer companie pentru petrecerea timpului liber pentru domnisoare +18 si doamne, cerinte: varsta peste 18 ani, aspect ingrijit, seriozitate; ☎0729.595.667

25. **Intelectual,** caut prietenie cu femeie, 48, 180, 77, educat, fin, dragut, obligatii, doresc prietenie de suflet de durata cu doamna educata, fina, cu obligatii, nematerialista, 45-50 ani. ☎0767.600.451 florin_maracine@yahoo.com

26. **Interesant,** varsta 41 ani, rac, inaltime 175 cm, greutate 80 kg, ochi verzi, par saten, caut prietenie cu femeie, domn educat cu foarte mult timp la dispozitie in cautarea unei doamne casatorite care cauta o evadare, fara complicatii. In prejma mea nu te vei plictisi ☎0727.699.998

27. **Israelian** 39 varsta 39 ani, inaltime 170 cm, greutate 80 kg, ochi verzi, caut prietenie cu femeie, Israelian, 39 ani din Bucuresti, caut relatie stabila cu o tanara pt relatie de prietenie de lunga durata, 18-35. detalii doar pe whatsapp ☎0723.779.119

28. **Italian** 35 de ani foarte dragut, dau cadou varsta 35 ani, caut fete, studente, femei, mai bine foarte tinere, max. 28 de ani frumoase sau foarte dragute, pentru relatiie de pretenie intima. Ofer si cer discretie si seriozitate, exclus barbati, profesioniste, cupluri ☎0720.404.568 italamante@libero.it

29. **Matur,** decent, generos, caut prietenie cu femeie, caut partenera slabuta pentru intalniri discrete. ☎0722.857.823

30. **Om** de afaceri caut prietenie cu femeie, divortat, bine situat financiar,serios, educat,cu locuinta de lux (vila) caut o domnisoara/doamna pentru o relatie stabila. Varsta max 40 de ani eleganta si frumoasa. Tel. ☎0733.223.990

31. **Partenera** calatorie, 56 ani, dragut, 93 kg, open, varsta 56 ani, varsator, inaltime 185 cm, greutate 93 kg, ochi verzi, par grizonat, caut prietenie cu femeie, ochii verzi grizonat caut o doamna apropiata ca varsta open pentru a incepe o relatie stabila si care se poate incepe printr-o calatorie ☎0762.105.014 valyv631@gmail.com

32. **Partenera** migniona pentru sejur si vacanta, varsta 38 ani, fecioara, inaltime 170 cm, greutate 75 kg, ochi verzi, par saten, caut prietenie cu femeie, domn 38 ani, stabil financiar doresc sa cunosc partenera migniona, draguta de preferat din Bucuresti pentru sejur la mare in Mamaia 2 august 5 august si pentru vacanta in Turcia. ☎0764.529.841

33. **Pentru** o doamna. varsta 54 ani, taur, inaltime 180 cm, greutate 86 kg, ochi caprui, par grizonat, caut prietenie cu femeie, Locuiesc in Bucuresti, educat bun simpt, nefumator, doresc s? cunosc o femeie finuta, slabuta impreuna sa putem comunica relaxat si sincer petrecand timp de calitate. ☎0721.611.435 nicolaevetrea@yahoo.com.

34. **Prietenie** varsta 44 ani, taur, inaltime 170 cm, greutate 65 kg, ochi caprui, par saten, caut prietenie cu femeie, caut femeie peste 40 ani ,pentru prietenie de durata cu beneficii, eu 44, locuinta. Detalii sms sau telefon. Nu sunati daca nu va regasiti in anunt. ☎0733.477.160

35. **Prietenie,** cunostinta varsta 49 ani, varsator, inaltime 177 cm, greutate 78 kg, ochi caprui, par brunet, caut prietenie cu femeie. Doresc cunostinta cu doamna, 35- 48 fizic placut, deschisa, comunicativa, pentru relatie. ☎0768.480.061

36. **Rasputns** pentru o sugestie extrem de serioasa varsta 67 ani, balanta, inaltime 180 cm, greutate 82 kg, ochi verzi, doresc doamna extrem de serioasa, draguta, dornica de prietenie, casatorie, inteligenta, 57 ani, tinuta sportiva, dispusa vizionare si cunoastere temeinica apoi c.o. Grecia. ☎0723.683.528 corneliunico@yahoo.com

37. **Relatie** varsta 35 ani, scorpion, inaltime 170 cm, greutate 72 kg, ochi caprui, par saten, caut prietenie cu femeie, Tanar sincer, tandru si calm, cu un aspect si un caracter placut, doresc sa cunosc o doamna-domnisoara apropiata de varsta mea, sincera si detasata. Restul aflam pe parcurs, ☎+40737467186/ +32466076493 lucianradulescu1983@yahoo.com

38. **Relatie** cu femeie matura, varsta 42 ani, berbec, inaltime 184 cm, greutate 90 kg, ochi albastrii, par saten, caut prietenie cu femeie, saten, 1,84, 90, curat, fara obligatii, doresc relatie cu doamna matura, nonconformista, din Bucuresti. Detalii, poze pe whatsupp/sms; ☎0721.225.886

39. **Relatie** de lunga durata varsta 32 ani, capricorn, inaltime 173 cm, greutate 74 kg, ochi caprui, par saten, caut prietenie cu femeie, Tanar sincer, sufletist, educat,linistit, cu simtul umorului dezvoltat, 32 de ani, din Brasov doresc cunostinta cu o tanara sincera, sufletista pentru o relatie de lunga durata. ☎0740.621.669

40. **Relatie** discreta, varsta 45 ani, capricorn, inaltime 175 cm, greutate 67 kg, ochi caprui, par saten, caut prietenie cu femeie, buna, barbat casatorit caut o femeie pentru o relatie frumoasa si discreta, fara inhibitii, dornica de a petrece clipe frumoase in timpul liber, ☎0727.801.403 Valianghel55@gmail.com

41. **Relatie** discreta, de durata varsta 49 ani, inaltime 175 cm, greutate 69 kg, ochi caprui, par saten, caut prietenie cu femeie, Domn casatorit, educat, suplu, sportiv, 49, 175, 69, caut doamna pentru relatie discreta, de durata. Rog sms, wapp, tel., de regula intre.9.00 - 15.00 ☎0730.814.633 patrustefan@gmail.com

42. **Relatie** frumoasa de prietenie varsta 47 ani, inaltime 174 cm, greutate 73 kg, caut prietenie cu femeie, domn, manierat, aspect ingrijit, divortat, caut doamna atractiva, divortata, pentru a construi o relatie frumoasa viabila. ☎0721.136.760 sunrise1989@yahoo.com

43. **Sejur** gratis la mare varsta 40 ani, scorpion, inaltime 173 cm, greutate 73 kg, ochi albastrii, par grizonat, caut prietenie cu femeie, Sunt un tip serios, educat si fara obligatii. Caut o prietena cu varsta intre 20-37 de ani pentru a ma insoti gratuit intr-un sejur la Vama Veche (30 iulie-02 august). Cazare asigurata la pensiune. ☎0730.391.705 oneblackscorpion@yahoo.com

44. **Singur,** varsta 49 ani, pesti, inaltime 176 cm, greutate 74 kg, ochi albastrii, par grizonat, caut prietenie cu femeie, caut sa formez un grup de prieteni fara prejudecati indiferent varsta. Sunt foarte deschis, sociabil, curat si discret. Fara obligatii sau alte interese.Rog detalii si foto recente pe Whatsapp. ☎0760.020.030 george.petcu4364@gmail.com

45. **Sprijin** varsta 36 ani, inaltime 189 cm, ochi caprui, caut prietenie cu femeie, o fata open-minded care stie sa se faca placuta. Om de afaceri educat, prezentabil, serios, pentru o relatie cu beneficii. Astept mail insotit de poze. anything_once82@yahoo.com

46. **Tanar** casatorit caut relatie discreta varsta 30 ani, berbec, inaltime 181 cm, greutate 84 kg, ochi negri, par saten, caut prietenie cu femeie, tanar cu propriul business, atent, generos, educat si manierat, 30 ani, caut tanara fara obligatii, serioasa, inteligenta, pentru o relatie ocazionala, discreta cu beneficii si deplasari in strainatate. stefan.alexandru023@gmail.com

47. **Tanar** cauta o doamna, domnisoara varsta 26 ani, rac, inaltime 176 cm, ochi caprui, par saten, caut prietenie cu femeie, Tanar 26 de ani. Caut o doamna /domnisoara discreta, pentru mai multe detalii pe whatsup. ☎0723.365.520 Paiu.marian@yahoo.com

Căsătorii

1. **Ai** dori o relatie serioasa cu un barbat deosebit, domn prezentabil, serios celibatar, 49 ani, 1.80m, 88 kg, fara copii, locuiesc in Bucuresti singur. Doresc casatorie cu doamna draguta, serioasa din Bucuresti sau din apropiere. Rog seriozitate ☎0775.252.765 marianmarinica10@yahoo.com

2. **Alexandru** varsta 58 ani, fecioara, inaltime 168 cm, greutate 74 kg, ochi caprui, par saten, Domn divortat 58 168 situatie doresc cunostinta doamna in vederea intemeierii unei familii; ☎0728.179.340 Alexandruradu441@gmail.com

3. **Barbat** dragut, simpatic, atractiv, tandru, manierat, ideal de viata doresc prietenie casatorie cu partenera corespunzatoare; ☎0722.965.776/ 0766.133.386

4. **Barbat** prezentabil caut o relatie serioasa varsta 51 ani, inaltime 173 cm, greutate 78 kg, ochi caprui, par saten, barbat situatie materiala stabila doresc relatie serioasa de prietenie/ casatorie cu o doamna serioasa, prezentabila nefumatoare sufletista sub 50 ani Bucuresti/ apropiere. Viata merge inainte si merita traita. ☎0799.061.165

5. **Barbat** serios echilibrat doresc o relatie frumoasa varsta 51 ani, inaltime 173 cm, greutate 80 kg, ochi caprui, par grizonat, Barbat 51 situatie materiala stabila doresc o relatie serioasa de prietenie/casatoriei cu o doamna prezentabila, serioasa, hotarata, nefumatoare, cu varsta sub 50 de ani, din Bucuresti sau din apropiere, ☎0799.061.165

6. **Casatorie** varsta 35 ani, sagetator, inaltime 180 cm, greutate 80 kg, ochi caprui, par brunet, Sunt o persoana calma, o persoana foarte sincera, am simtul umorul sunt nefumator si imi doresc sa imi caut jumatatea pentru o relatie foarte serioasa. Astept sa cunosc o domnisoara sincera; ☎0739.657.578

7. **Casatorie** varsta 44 ani, berbec, inaltime 184 cm, greutate 92 kg, ochi albastrii, par saten, Sunt un om sincer, direct, cald, loial, cu mult bun simt, cu simtul umorului dezvoltat. Imi doresc sa intalnesc o femeie empatica, calda, loiala, fara obligatii, cu varsta cuprinsa intre 33-40, pop.ciprian975@gmail.com

8. **Casatorie** varsta 44 ani, taur, inaltime 170 cm, greutate 65 kg, ochi caprui, par saten, caut sotie 18-50 ani, placuta fara copii chiar si din provincie, iubitoare de animale, nefumatoare, eu 44 fara copii, apartament astept sms, whatsapp cu detalii, sau telefon. ☎0729.649.530

9. **Casatorie** caut o fata cu un copil, varsta 34 ani, scorpion, inaltime 170 cm, greutate 69 kg, ochi caprui, par brunet, buna caut o fata ptr casatorie pana-n 40 de ani cu copil ptr ca am si eu. Locuiesc in Rm Valcea. Am 34 de ani divortat de 8 ani. Am un copil de 9 ani. Pe nume Andrei. ☎0736.948.646 baiasu75@gmail.com

10. **Casatorie** cu o doamna 40-50 ani varsta 45 ani, berbec, inaltime 175 cm, greutate 78 kg, ochi verzi, par grizonat, Doresc cunostinta in vederea casatoriei cu o doamna 40-50 ani, eventual cu locuinta, posibil cu copii. Sunt pensionat, am retard mintal medii, sanatos fizic, harnic, muncitor, docil, real ajutor. ☎0766.249.065 dobrealexandru74@yahoo.com

11. **Casatorii** varsta 48 ani, capricorn, inaltime 162 cm, greutate 65 kg, ochi negri, par brunet, Inginera, draguta, 48 ani, doresc un barbat, intelectual, maxim 58 ani, pentru casatorie. ☎0733.870.200 cristinamaria_radu@yahoo.ro

12. **Caut** o fata pentru casatorie varsta 36 ani, capricorn, inaltime 168 cm, greutate 59 kg, ochi caprui, par saten, de la tara, serioasa, pentru casatorie 19 si 33 de ani, sa fie cuminte si corecta din Timisoara sau jud. Timis, eu am 36 de ani, m 1.68, kg 59, saten ochi caprui, zodia capricorn, rog seriozitate maxima ☎0741.571.238/ 0762.112.012 teiubescCuadevarat@yahoo.com

13. **Caut** tanara motivata pentru casatorie varsta 42 ani, rac, inaltime 178 cm, greutate 70 kg, ochi negri, par saten, Tanar 42 ani, 1,78, 70 kg educat, fara vicii, loc de munca stabil, doresc sa cunosc o tanara romantica, sufletista, un caracter frumos ce isi doreste o relatie frumoasa de lunga durata, casatorie. ☎0760.494.303 aur.2000@yahoo.com

14. **Celibatar** simpatic pentru casatorie. ochi caprui, par saten, Celibatar simpatic pentru casatorie. Celibatar simpatic pentru casatorie. ☎0738.444.500

15. **Cunostinta** in vederea casatoriei. varsta 46 ani, taur, inaltime 193 cm, greutate 100 kg, ochi caprui, par saten, barbat 46/1.93/100, serios, sincer, manierierat, curat, ordonat, situat, fara obligatii si vicii. Doresc sa cunosc o doamna apropiata mie maxim 42 ani, care doreste doar sa isi intemeieze o familie si un copil. ☎0757.245.048 alexandruiliuc1973@gmail.com

16. **Cunostinta,** varsta 49 ani, varsator, inaltime 177 cm, greutate 78 kg, ochi caprui, par brunet, doresc cunostinta cu doamna 35-45 ani, pentru o relatie de prietenie, locuiesc in Bucuresti, ☎0768.480.061 costi036@yahoo.ro

17. **Diferit,** in atentia domnisoarelor, varsta 39 ani, inaltime 181 cm, greutate 82 kg, ochi albastrii, par brunet, anunt diferit de restul, in atentie domnisoarelor39 ani, om de afaceri foarte ocupat, atractiv, necasatorit, caut o domnisoara frumoasa care isi doreste siguranta si o viata lipsita de griji. ☎0734.513.833 predut7@gmail.com

18. **Doamne** Doamna 53, 165, 60, vaduva fara copii studii tehnice, doreste casatorie, domn 53-58/175, preferabil cadru militar, fara obligatii. Intermediar Bucuresti. ☎0771.108.267/ 0721.391.106

19. **Doamne** Doamne 70, 160, 80 cadru didactic doresc convietuire domni singuri situati, seriosi, intre 70 -80 ani. Intermediar Bucuresti. ☎0727.403.480/ 0771.108.267

20. **Doar** casatorie, caut sotie, Bucuresti, varsta 38 ani, inaltime 175 cm, greutate 78 kg, ochi caprui, par brunet, serios, educat, dragut, glumet sanatos, cuminte, nu beau, nu fumez, cu situatie buna, din Bucuresti, caut sotie care vrea sa faca o familie si isi doreste copii, o femeie compatibila, cu principii asemanatoare ☎0761.473.030

21. **Domn** varsta 64 ani, taur, inaltime 180 cm, greutate 90 kg, 64 ani, 180 cm, 90 kg, ochi caprui, par putin grizonat, locuinta Bucuresti, fara obligatii, caut doamna 50 - 64 ani fara obligatii , inalta pentru convietuire. ☎0724.984.992

22. **Domn** singur, varsta 49 ani, rac, inaltime 183 cm, greutate 115 kg, ochi caprui, par saten, domn educat, manierat, divortat, 49 ani sunt in cautarea unei doamne cu varsta cuprinsa intre 38 si 48 ani din Bucuresti pentru prietenie/casatorie. Pot fi contactat prin SMS sau Whatsapp. Multumesc. ☎0737.224.725 glodeanurazvan@gmail.com

23. **Domn,** varsta 62 ani, inaltime 160 cm, greutate 70 kg, ochi caprui, par grizonat, manierat, cu simtul umorului, doresc prietenie eventual casatorie cu doamna 50-65 ani, slabuta, nefumatoare, avand calitati si preocupari asemanatoare. Cer si ofer seriozitate; ☎0770.337.357

24. **Domn,** 48 de ani, Bucuresti varsta 48 ani, scorpion, inaltime 172 cm, greutate 88 kg, ochi negri, par saten, Doresc sa cunosc o doamna varsta maxima 45 de ani, aspect placut pentru o relatie serioasa si de durata. Bucuresti. Obligatoriu poza reala pe Whatsapp. ☎0769.260.900 adrianiliescu33@yahoo.com

25. **Domni** intelectuali Domni intelectuali intre 30-80 ani, oameni de afaceri si diverse alte profesii, tineri 30/184 ASE si 38/175 cadru militar doresc casatorie doamne deosebite serioase intre 25-70 ani. ☎0727.403.480

26. **Domnisoare** intelectuale domnisoare intelectuale 30/174-32/175 jurista, suple, dragute, serioase, doresc prietenie casatorie, cu tineri intelectuali intre 30-36/180. Oferte intermediar Bucuresti. ☎0771.085.798/ 0737.005.181

27. **Doresc** sa cunosc o doamna, domnisoara varsta 29 ani, rac, inaltime 170 cm, greutate 70 kg, ochi caprui, par saten, sprijin o fata open-minded care stie sa se faca placuta. Om de afaceri 28 ani 170,70kg educat, prezentabil, serios, pentru o relatie cu beneficii. Astept mesaj pe watapp, insotit de poze si descriere pup ☎0771.414.835 manuelmichael190@gmail.com

28. **Francez** om de afaceri stabilit in Bucuresti varsta 40 ani, balanta, inaltime 180 cm, greutate 80 kg, ochi verzi, par grizonat, Francez om de afaceri stabilit in Romania, Bucuresti, patron de societate, simpatic si romantic cu simtul umorului cauta o domnisoara draguta 18-30 ani, in vederea prieteniei, eventual casatoriei. ☎0771.368.533

29. **Imi** caut sufletul pereche varsta 35 ani, berbec, inaltime 172 cm, greutate 60 kg, ochi negri, par brunet, Adi din Bucuresti caut o fata pentru a-mi petrece tot restul vietii langa ea. Brunet ochii negri 172/60 kg. Doresc sa cunosc o fata serioasa linistita si dispusa pentru a intemeia o familie ☎0773.881.863 marian_tapiteru24@yahoo.com

30. **In** cautare de relatie serioasa varsta 31 ani, gemeni, inaltime 165 cm, greutate 60 kg, ochi verzi, par brunet, tanar 31 de ani din Bucuresti caut o fata sincera nu ma intereseaza frumusetea doar sa ai un suflet bun eu am un suflet trist am ajuns sa cred ca numai exista iubire nu consum alcool nu am nici un viciu ☎0720.315.516 Ciocolatacalda000@gmail.com

31. **In** cautarea sufletului pereche, varsta 38 ani, pesti, inaltime 178 cm, greutate 80 kg, ochi verzi, par brunet, caut o fata sincera, inteligenta, sufletista cu bun simt, in vederea intemeierii unei familii si sa-i ofer un viitor frumos impreuna. O persoana care sa-si doreasca o familie, sa avem copii nostri. ☎0765.447.707

32. **In** cautarea unei relatii foarte serioase varsta 49 ani, varsator, inaltime 178 cm, greutate 87 kg, ochi caprui, par grizonat, as dorii sa intalnesc, in sfarsit, pe cineva care crede cu adevarat intr-o relatie si doreste sa realizeze ceva in viata asta, numai impreuna se poate construi ceva . ☎0771.087.380 preoteasa.dorel@yahoo.com

33. **Jurist,** varsta 60 ani, taur, inaltime 175 cm, greutate 97 kg, ochi albastrii, par grizonat, fara obligatii, respectuos, nefumator, cu locuinta in Bucuresti, masina, situatie materiala buna, caut doamna, fara obligatii, cu studii medii sau superioare, nefumatoare, linistita, cu aspect fizic placut. ☎0722.459.432 viorcat@yahoo.com

34. **Om** de afaceri suplu caut licentiata supla serioasa varsta 47 ani, berbec, inaltime 188 cm, greutate 88 kg, ochi albastrii, par saten, Om de afaceri, 47 ani, saten ochi albastri: 1.88 cm, atletic din Bucuresti licentiat, situatie f. buna caut pt. prietenie, casatorie, licentiata supla, 28, 30 ani, draguta, 1.70 cm fara obligatii. Fara anonim. ☎0726.871.888 vladypicty@gmail.com

35. **Prietenie** varsta 38 ani, berbec, inaltime 169 cm, greutate 69 kg, ochi caprui, par saten, tanara prezentabila, singura, educata, simpatica, independenta, caut barbat deosebit de calitate, atragator, intelligent cu caracter puternic pentru relatie. Rog e-mail cu descriere detaliata si poze. singura81@gmail.com

36. **Prietenie** varsta 47 ani, berbec, inaltime 174 cm, greutate 80 kg, ochi albastrii, par grizonat, Sunt un om cu bun simt, nefumator, curat, cu frica de Dumnezeu. Caut doamna nefumatoare, simpla, max 45 ani, pentru a parcurge impreuna in respect, incredere si iubire, urmatorii ani din viata. ☎0744.757.764

AFACERI, DIVERSE

37. **Prietenie,** casatorie varsta 45 ani, gemeni, inaltime 178 cm, greutate 65 kg, ochi caprui, par saten, Vreau sa cunosc o fata draguta 30-40 ani, care cauta o viata linistita si pe cineva care sa o iubeasca si sa o inteleaga asa cum este ea. Eu sunt linistit si cu bun simt. ☎+4407442209241 crystyan_giurgiu@gmail.com

38. **Prietenie,** casatorie, varsta 45 ani, fecioara, inaltime 185 cm, greutate 82 kg, ochi albastrii, par grizonat, Hei, mai are rost sa scriu aici ce doresc sa intalnesc : o fire vesela si isteata!? Astept sms, whatsapp cu detalii sau telefon, ☎0770.233.778 butoianul@yahoo.com

39. **Relatie** varsta 42 ani, varsator, inaltime 186 cm, greutate 93 kg, ochi caprui, par blond, Licentiat, nefumator, 42, Bucuresti, fara obligatii, doresc sa cunosc partenera serioasa, nefumatoare, fara obligatii, strict pt. relatie serioasa, anunt valabil. Scuze doamne care m-a sunat in seara de 22iulie ☎0745.051.818

40. **Relatie** stabila varsta 40 ani, capricorn, inaltime 173 cm, greutate 68 kg, ochi albastrii, par saten, barbat, 40 ani, 1.73 m caut doamna pentru o relatie de durata. Skype leonard333333, ☎0733.468.213 buleandraleonard@gmail.com

41. **Sincera,** 46 ani, caut relatie serioasa, Bucuresti varsta 46 ani, Sincera, serioasa, 46 de ani, caut partener pe viata, inteligent si sufletist, din Bucuresti. Rog comunicati pe e mail adresa dvs de facebook, raspund doar pe aceasta cale. Email; auralmas@yahoo.com

42. **Te** caut pe tine, frumoasa mea varsta 39 ani, inaltime 172 cm, greutate 78 kg, Bucuresti, 39 ani, educat, placut, comunicativ, realizat financiar, locuiesc singur, doresc partenera compatibila pentru o relatie stabila cu perspective. Rog sms, fara beep ☎0765.866.063

43. **Viata** este frumoasa in doi cu perechea potrivita varsta 66 ani, inaltime 170 cm, greutate 80 kg, ochi verzi, par roscat, O fire sensibila si sincera, caut acea persoana cu care sa convietuiesc si cu care sa impart bucuriile varstei, doresc o relatie stabila si serioasa. Doar din Buc. Varsta apropiata 60-66. Doar serios; ☎0732.477.392

11 Afaceri, diverse

Vânzări, cumpărări, asocieri

1. **Afacere** de vanzare. Structura modular de interior 880/700/280 4000 Euro, masina floricele 150 Euro, loc de joaca gomflabil 300 Euro. **4.000 €;** ☎0742.111.113 teomario@yahoo.com

2. **Afacere** la cheie, ocazie, salon profesional de bronzat zona Dristor, Bucuresti, stradal, vechime 2 ani, clientela formata, spatiul total de 70 mp. Afacerea se vinde cu 4 sau 5 aparate de bronzat, dar in locatie pot fi 6 **30.000 €;** ☎0768.485.144

3. **Aparate** jocuri tip Arcade Games Autorizate pentru sali de jocuri. Aparatele sunt intr-o stare perfecta de functionare. Sistemul de vanzari si comanda este complex si autorizat. Telefon **445 €;** ☎0758.118.920/ 0746.101.010 constantinelupu@gmail.com

4. **Asociere** inchiriere spatiu comercial+ terasa (bar) fast food, bd. Carol; ☎0787.441.699

5. **Asociere** pentru Camin de batrani in vila doresc asociere in cote de 50%, pentru a deschide un camin de batrani in vila cu 30 de camere pe o suprafata de 1100 mp, situat la Mogosoaia pe malul lacului. **849.000 €;** ☎0723.571.522 ionduluganc@yahoo.com

6. **Brancoveni,** vand ferma, teren 8704 mp, magazii, vand ferma cu teren in suprafata de 8704 mp, 2 magazii adapost ingras chimice, furaje, adapost animale, bascula 80 to, apa curenta, curte luminata, drum de acces pietruit, tensiune 380 jud Calarasi. **105.000 €;** ☎0722.640.581 dat_trans@yahoo.com

7. **BUCURESTI zona Tei Toboc ferma piscicola 16 ha, alimentare cu apa gravitational, negociabil; ☎0723.457.433/ 0751.059.974**

8. **CAMERA** cosmetica. Inchiriere camera cosmetica sup. 30 m in zona Mall Vitan complet utilata, **300 €;** ☎0764.549.227

9. **Caut** asociat pentru dezvoltarea afacerii, produsele prezentate in fotografii sunt protejate OSIM si EUIPO. Caut asociat cu capital pentru dezvoltarea afacerii **1 €;** ☎0722.237.396 office@liv-invent.ro

10. **Cumpar** ap. nerenovat 13 Septembrie, Panduri particular doresc sa cumpar un apartament 3 camere in zona 13 Septembrie, Panduri, nerenovat si nemobilat. ☎0745.052.046 aurel2147@yahoo.com

11. **Cumpar** carti vechi anticariat cumpar carti din toate domeniile, deplasare gratuita la domiciliu, seriozitate si promptitudine, cumparam carti vechi cu selectie, cantitata minima pentru deplasare 100 de carti, **1 L;** ☎0723.615.761 venonz2004@gmail.com

12. **Cumpar** fier la cel mai bun pret, detalii la telefon si rog seriozitate; ☎0761.581.518 vaduva.petrica@yahoo.com

13. **Cumpar** Iphone si Samsung noi sau folosite, cu plata pe loc, telefoane mobile, Bucuresti, ☎0766.939.220/ 0766.939.220 puyaiulian80@yahoo.ro

14. **Cumpar** laptop-uri, dupa 2015, ofer 300-2500 lei. Cumpar laptop-uri, fabricate dupa 2015, functionale, bine intretinute. Ofer 300-2500 lei, sau 50- 70% din pretul unui produs similar nou. **1.000 L;** ☎0722.509.635 grigoreflorea81@yahoo.com

15. **Cumpar** telefoane mobile noi sigilate, doar modele noi ca aparitie pe piata marca: Apple Iphone, Samsung, Huawei, Nokia, HTC doar modele noi. Plata cash, **1.000 €;** ☎0768.555.222 tartarie77@yahoo.com

16. **Floreasca,** afacere la cheie, locatie renovata in 2016, investitie suplimentara nu este necesara, se poate incepe o activitate imediat. Locatia se afla pe str. Polona, sect. 1. Suprafata interior 25 mp, terasa 10 mp. **12.000 €;** ☎0732.092.865

17. **Foarte** ieftin, biblioteca formata din 4 corpuri, carti (polistiren, dragoste), discuri vinil, radio cu pick-up, mileuri diferite dimensiuni, fata de masa 12 persoane, set ceai, set cafea, cani, farfurii toate portelan; ☎0727.187.286

18. **Investitie** cu preluare garsonierei cu chirias. Crangasi, garsoniera cf. 1, an constr. 1986, p/8, st 33 mp, mobilata/utilata, pret 47.000 euro (este inchiriata cu 250 euro) **47.000 €;** ☎0720.133.267 athos.imob@yahoo.com

19. **Obtinere** avize si autorizatii construire, firma cu 10 ani de experienta in obtinerea de: certificate de urbanism, planuri cadastrale, extrase CF, avize pentru constructii, autorizatii de construire, proiectare. Consultanta gratuita, **25 €;** ☎0748.109.909 cristian@cityconsinv.ro

20. **Patron** cu firma cauta asociat(a) cu masina noua si capital 50.000 euro pentru afacere rapida si foarte profitabila; ☎0786.393.914

21. **Popesti** Leordeni teren parcelat depozit Mega Image am 39 de parcele, cu utilitati daca sunteti interesati sa construiti pe 3 parcele maximum 5 parcele, eu ofer terenul si dumneavoastra cu constructia. **1 €;** ☎0721.964.060 dr_khazaal@icloud.com

22. **Preiau** firme cu datorii, in toata tara, comision negociabil. Acte Reg. Com., se preia activul, pasivul, intreaga raspundere patrimoniala; ☎0726.611.851

23. **Preiau** firme, ofer firma pentru activitatea ta, preluam firme 100% legal, se preia intreaga raspundere administrativa. Schimbare sediu social la cerere, majorarea capitalului social, proces verbal predare primire, **10 L;** ☎0728.711.976 firmeadmn@yahoo.com

24. **Restaurant,** predare afacere. Restaurant stradal la cheie, 20 Locuri de parcare, 65-70 de locuri in Salon. Terasa rustica cu 70 de locuri complet mobilata. Ideal pentru evenimente, nunti, botezuri. Poze la cerere. **60.000 €;** ☎0721.333.655

25. **Societate** specializata de paza si protectie caut asociat in vederea dezvoltarii societatii; ☎0724.550.651

26. **Soft** online, platforme online de management a transporturilor cu clienti activi si platitori de abonamente. Numeroase posibilitati de extindere. Cer si ofer seriozitate. Investitia se recupereaza in maxim 2 ani. **50.000 €;** ☎0741.169.379

27. **Ultracentral,** Vand afacere la cheie salon de infrumusetare, 80 mp Universitate, renovat utilat premium lux,compus din: 3 posturi coafura, 2 posturi frizerie, 1 sala cosmetica, post manichiura, post pedichiura, **50.000 €;** ☎0723.333.203/ 0722.440.999 stefanmoisa@gmail.com

28. **Universitate** ansamblul rezidential Loc de parcare in garaj subteran, Armeneasca, Rezidential Maria Rosetti 38, ultracentral. Imobil nou, constructie 2016, garaj cu lift auto, bloc exclusivist cu paza 24/24 si supraveghere video. **12.000 €;** ☎0733.391.139

29. **Vand** afacere Ofer spre vanzare, inchiriere sau asociere afacere in Centrul Vechi. Clubul are un renume de peste 5 ani, functional si in prezent. Dispune de parter si subsol ambele amenajate. Merita vazut. ☎0732.171.017 Luckigeny@yahoo.com

30. **Vand** afacere foarte profitabila in turism montan complex turistic cu vedere foarte frumoasa spre munti, 30 camere, 30 bai, 130 locuri de cazare copii, 80 locuri adulti, 1300 mpc, restaurant 130 locuri, terasa 80 locuri, 20 000 mp de teren, **913.000 €;** ☎0740.111.969 liviu.marinel@rupi.ro

31. **Vand** afacere la cheie Vand afacere, service complet echipat reparatii pompe de injectie/ injectoare autoturisme, camioane, utilaje. Aparatura EPS 815, EPS 700, reparatii pompe VP 29, 30, 40, common rail. Personal calificat. ☎0736.147.482 seviceboschinjectie@gmail.com

32. **Vand** balta peste 12 Ha, 10 km de Bucuresti, toate utilitatile; ☎0761.624.401

33. **Vand** firma de import si distributie lubrifianti 145.000 euro: stoc de lubrifianti + creante, care va fi actualizat in momentul tranzactiei, 71.380 euro: stoc de piese, vehicule, stivuitor, scule,echipamente de birou. **216 €;** ☎0722.240.670 office@yacco-lub.ro

34. **Vand** firma de profit de la infiintare infiintata 2012, cod CAEN 4711, zero datorii ANAF si furnizori, in activitate. CA 2017-319847 lei si 2018-438390 lei. Se vand doar financiarele pentru accesare fonduri europene sau credit bancar, nu activele. **10.000 €;** ☎0721.649.684/ 0745.756.349 alexandra.dima.1990@gmail.com

35. **Vand** restaurant pe drumul European E85, intre Buzau si Focsani. Deschis de 25 ani. Linie proprie de curent 3 - 4 km. Sursa de apa plata. Recent renovat. Posibilitati multiple de investitie. Vad format, **390.000 €;** ☎0747.075.795 gcarp@sanito.ro

Echipamente HORECA

1. **Cafea proaspat prajita de la 25 Lei. Cafea de Specialitate. FLP Coffee Roastery va ofera cafea proaspat prajita din Africa, Asia si America, cafea arabica si cafea robusta atent selectionata. https://FLPCoffeeRoastery.Ro 25 L; ☎0749.786.631 comenzi@flpcoffeeroastery.ro**

2. **Utilaj** fabricare folie cu bule, vand urgent utilaj pentru fabricat folie cu bule in 2 straturi, 2 dimensiuni bula, foarte putin folosit. Ca materie prima se pot folosi atat granule virgine cat si reciclate. Detalii la vizionare **1 €;** ☎0722.285.318/ 0722.565.731

Utilaje industriale şi construcţii

1. **Echipamente** profesionale, vand turceasca cu 2 posturi, masina de cusut incaltaminte minerva, masa de croit cu structura metalica, piele naturala diferite culori si calapoade barbatesti si de dama **50 €;** ☎0729.589.098 rusu6775@gmail.com

2. **Masina** pt. hartie igienica si role de bucatarie Masina de fabricat hartie Igienica si role de bucatarie, la 8000 euro, performanta care gofreaza si portioneaza. **8.000 €;** ☎0722.636.324 alexandru@servetele.ro

3. **Utilaje.** Atelier vinde utilaje: masina de gaurit in coordonate, freza, masina de ascutit si polizat, fierastrau electric cu banda, etc. Telefon: ☎0787.789.894

Citaţii, licitaţii, notificări

1. **Anunt** public la procedura de autorizare mediu SC Top Wash Services SRL, avand CUI 32452551, informeaza pe cei interesati ca s-a depus solicitarea pentru emiterea autorizatiei de mediu pt. activitatea 9601, in str. Cristian Pascal, nr. 25-27, sect. 6, ☎0787.390.541 washescu@gmail.com

3. **Intentie** elaborare Plan Urbanistic de Detaliu (PUD). Initiator: Chesar Nicoleta-Ruxandra. Amplasament: Bucuresti str. Teofil nr. 60, sect. 2. Functiunea propusa: Consolidare, remodelare, refacere fatada, recompartimentari interioare, supraetajare partiala, transformare demisol in subsol. Regim de inaltime: s+p+1e (partial). Procent propus de ocupare a terenului (POT): 62. Coeficient propus de utilizare a terenului (CUT): 10.9. Publicul este invitat sa transmita propuneri privind intentia de elaborare a Planului Urbanistic de Detaliu (PUD) in perioada 02.08.2019-26.08.2019, pana la aprobarea in Consiliul Local sector 2. Publicul interesat va putea consulta planul de reglementari pe site-ul Primariei sector 2, (www.ps2.ro) sau direct la Directia Urbanism, Cadastru si Gestionare Teritoriu din cadrul Primariei sector 2, str. Chiristigiilor nr. 11-13, sect. 2 Bucuresti. Tel. 021.209.60.00/ 031.403.99.61

Abonamente la ziarul "Anunţul Telefonic" se pot face la unul din sediile redacţiei: Carol I nr. 35; Bd. Magheru nr. 32-36; Şos. Colentina nr. 2D
TARIFE: 1 luna - 10,00 lei; 2 luni - 19,00 lei; 3 luni - 27,00 lei

Porta Portese Pentru afacerile Dvs. imobiliare în ITALIA

TALON ANUNŢURI GRATUITE

● **IMPORTANT**: Persoanele care vor anexa talonului completat alte **4** taloane necompletate vor beneficia de un anunţ gratuit în limita a 15 cuvinte
● **ATENŢIE:** se publică numai anunţurile care specifică preţul de vânzare! ● Pe taloane NU se primesc anunţuri pentru secţiunea Matrimoniale. ● Taloanele se depun la sediile redacţiei din: Bd. Magheru nr. 34 - 38, sect.1 / Bd. Carol I nr. 35, sect. 2 / Şos. Colentina nr. 2D, sect. 2 - Bucureşti sau se trimit prin poştă la O.P. 37, C.P. 202.

**RUBR

AFACERI, DIVERSE

Intentie elaborare Plan Urbanistic de Detaliu (PUD). *Initiator:* **CHESAR NICOLETA- RUXANDRA**. *Amplasament:* Bucuresti str. Teofil nr. 60, sect. 2. *Functiunea propusa:* Consolidare, remodelare, refacere fatada, recompartimentari interioare, supraetajare partiala, transformare demisol in subsol. *Regim de inaltime*: S+P+1E (partial). *Procent propus de ocupare a terenului (POT)*: 62. *Coeficient propus de utilizare a terenului (CUT)*: 10.9.
Publicul este invitat sa transmita propuneri privind intentia de elaborare a Planului Urbanistic de Detaliu (PUD) in perioada **02.08.2019- 26.08.2019**, pana la aprobarea in Consiliul Local sector 2.
Publicul interesat va putea consulta planul de reglementari pe site-ul Primariei sector 2, (www.ps2.ro) sau direct la Directia Urbanism, Cadastru si Gestionare Teritoriu din cadrul
Primariei sector 2, str. Chiristigiilor nr. 11-13, sect. 2 Bucuresti. Tel. 021.209.60.00/ 031.403.99.61

INTENTIE elaborare Plan Urbanistic de Detaliu (PUD). *Initiator*: **DRAGOI DUMITRU MIHAIL/ BRATOSIN MARIA MARGARETA.** *Amplasament*: Bucuresti Intrarea Baba Novac, nr. 21, sect. 3. *Functiunea propusa*: Desfiintare partiala, consolidare, extindere, recompartimentari interioare, supraetajare locuinta existenta si refacere imprejmuire stradala. *Regim de inaltime:* P+2E+M. *Procent propus de ocupare a terenului (POT):* 60. *Coeficient propus de utilizare a terenului (CUT)*: 2.2.
Publicul este invitat sa transmita propuneri privind intentia de elaborare a Planului Urbanistic de Detaliu (PUD) in perioada **02.08.2019 - 26.08.2019**, pana la aprobarea in Consiliul Local sector 3.
Publicul interesat va putea consulta planul de reglementari pe site-ul Primariei sector 3, (www.primarie3.ro) sau direct la Serviciul Documentatii de Urbanism, din cadrul Primariei sector 3, Calea Dudesti nr. 191, sect. 3 Bucuresti.
Tel. 021.318.03.23-28, int. 122, 123.

Intentie elaborare Plan Urbanistic de Detaliu (PUD). *Initiator*: **GOGOTA VALENTIN- MARIUS/ ILIE PETRISOR-ADRIAN.** *Amplasament*: Bucuresti str. Saveni nr. 40, sect. 1. *Functiunea propusa*: Extindere imobil existent, desfiintare partiala si recompartimentari interioare. *Regim de inaltime*: P+1E+M. *Procent propus de ocupare a terenului (POT)*: 45. *Coeficient propus de utilizare a terenului (CUT)*: 1.3.
Publicul este invitat sa transmita propuneri privind intentia de elaborare a Planului Urbanistic de Detaliu (PUD) in perioada **02.08.2019- 26.08.2019**, pana la aprobarea in Consiliul Local sector 1.
Publicul interesat va putea consulta planul de reglementari pe site-ul Primariei sector 1, (www.primariasector1.ro) sau direct la Biroul Reglementari Urbanistice, din cadrul Primariei sector 1, Bd. Banu Manta nr. 9, sect. 1, Bucuresti.
Tel. 021.319.10.13-14;

ACUM ziarul Anunţul Telefonic este prezent şi în următoarele localităţi:

● **Judeţul Prahova:** Azuga, Băicoi, Boldeşti-Scăieni, Breaza, Buşteni, Câmpina, Comarnic, Cornu, Lipăneşti, Mizil, Păuleşti, Ploieşti, Plopeni, Sinaia, Slănic, Valea Călugărească, Vălenii de Munte, Urlaţi.

● **Judeţul Braşov:** Braşov.

● **Judeţul Dâmboviţa:** Moreni, Pucioasa, Târgovişte.

Difuzarea ziarului este asigurată de către firma Calliope Ploieşti

2. **Cabinet** Individual de Insolventa Agatie E. Rodica-Ionela lichidator judiciar la SC Tiai Co SRL in faliment (J52/ 1146/ 1992, CUI 2967920) vinde prin licitatie publica bunurile imobile, respectiv: 1) Teren intravilan curti constructii, in suprafata de 2.267 mp si constructii, CF nr. 30408 (nr. CF vechi 559/N) Mun. Giurgiu si nr. Cadastral. 5011, situat in Mun. Giurgiu, Sos. Balanoaiei nr. 2, Jud. Giurgiu - 104.029 lei; 2) Teren intravilan curti constructii, in suprafata de 4.395 mp si constructii, CF32384 (nr. CF vechi 2016/N) Mun. Giurgiu si nr. Cadastral. 2114/1/1, situat in Mun. Giurgiu, Sos. Balanoaiei nr. 4-8, Jud. Giurgiu - 152.452 lei; Total: 256.481 lei; si bunurile mobile, respectiv: 1) Generator Kipor model KDE 20SS3, nr. identificare 728110065 - 11.200 lei; 2) Placa compactoare Batmatic model CRDL18 - 5.760 lei; 3) Taietor beton Maslta model MF16-3, nr. identificare 16307150 - 3.520 lei; 4) Ciocan hidraulic Arowhead model S50, nr. identificare S50080808 - 7.280 lei; 5) Autoturism Lexus model RX350, nr. identificare JTHK31U202004018 - 25.280 lei. Total - 53.040 lei. Licitatia va avea loc la data de 08.08.2019, ora 11:00, la sediul lichidatorului din Sos. Bucuresti, bl. 66/1D, sc. D, ap. 51, Mun. Giurgiu, Jud. Giurgiu. In caz de neadjudecare licitatia se va relua in fiecare joi a urmatoarelor trei saptamani, ora 11:00. Preturile de pornire la licitatie, exclusiv T.V.A., reprezinta 80% din valoarea stabilita de expertul evaluator, conform Standardelor Internationale de Evaluare adaptate de ANEVAR. Garantia de participare la licitatie este de 10% din pretul de pornire la licitatie, exclusiv T.V.A. si va fi depusa pana la deschiderea licitatiei, in contul: RO44 CARP 0444 0081 1576 RO01, deschis la Banca Comerciala Carpatica SA. In caz de neadjudecare, garantia se restituie. Pasul de licitatie este de 2.000 lei in cazul bunurilor imobile si 500 lei pentru bunurile mobile. In cazul bunurilor imobile, plata se face în termen de 30 de zile de la data adjudecarii, cand va fi intocmit si contractul de vanzare - cumparare in forma autentica la Notarul Public. Plata se face in termen de 5 de zile de la data adjudecarii, in cazul bunurilor mobile. Ridicarea bunului se poate face doar dupa plata integrala a pretului. In caz de renuntare sau in cazul imposibilitatii efectuarii platii in termenul stabilit, cumparatorul va pierde garantia si se vor organiza noi licitatii de vanzare a bunului imobil sau mobilului. Documentele pe care ofertantii vor trebui sa le prezinte pentru participarea la licitatie: a) Persoane juridice: - Codul Unic de Inregistrare (C.U.I.); - Dovada depunerii garantiei; - Imputernicirea pentru persoana desemnata sa participe la licitatie. b) Persoane fizice: - Actul de identitate; - Dovada depunerii garantiei. Relatii suplimentare la telefon: 0727.325.267 - Lichidator Judiciar Agatie E. Rodica-Ionela. ☎0727.325.267

4. **Intentie** elaborare Plan Urbanistic de Detaliu (PUD). Initiator: Dragoi Dumitru Mihail/ Bratosin Maria Margareta. Amplasament: Bucuresti Intrarea Baba Novac, nr. 21, sect. 3. Functiunea propusa: Desfiintare partiala, consolidare, extindere, recompartimentari interioare, supraetajare locuinta existenta si refacere imprejmuire stradala. Regim de inaltime: p+2e+m. Procent propus de ocupare a terenului (POT): 60. Coeficient propus de utilizare a terenului (CUT): 2.2. Publicul este invitat sa transmita propuneri privind intentia de elaborare a Planului Urbanistic de Detaliu (PUD) in perioada 02.08.2019- 26.08.2019, pana la aprobarea in Consiliul Local sector 3. Publicul interesat va putea consulta planul de reglementari pe site-ul Primariei sector 3, (www.primarie3.ro) sau direct la Serviciul Documentatii de Urbanism, din cadrul Primariei sector 3, Calea Dudesti nr. 191, sect. 3 Bucuresti. Tel. 021.318.03.23-28, int. 122, 123.

5. **Intentie** elaborare Plan Urbanistic de Detaliu (PUD). Initiator: Gogota Valentin-Marius/ Ilie Petrisor- Adrian. Amplasament: Bucuresti str. Saveni nr. 40, sect. 1. Functiunea propusa: Extindere imobil existent, desfiintare partiala si recompartimentari interioare. Regim de inaltime: p+1e+m. Procent propus de ocupare a terenului (POT): 45. Coeficient propus de utilizare a terenului (CUT): 1.3. Publicul este invitat sa transmita propuneri privind intentia de elaborare a Planului Urbanistic de Detaliu (PUD) in perioada 02.08.2019- 26.08.2019, pana la aprobarea in Consiliul Local sector 1. Publicul interesat va putea consulta planul de reglementari pe site-ul Primariei sector 1, (www.primariasector1.ro) sau direct la Biroul Reglementari Urbanistice, din cadrul Primariei sector 1, bd. Banu Manta nr. 9, sect. 1, Bucuresti. Tel. 021.319.10.13-14;

6. **Lichidatorul** judiciar al Firmei Adinex SRL - in faliment, in bankruptcy, en fallite cu sediul in: Mun. Bucuresti, Sos. Dudesti-Pantelimon nr. 44, sector 3 inregistrata in Registrul Comertului Bucuresti sub nr. J/40/4598/1993, CUI 4138864- Dosar nr. 8393/3/2017 Tribunalul Bucuresti Sectia a VII a Civila, vinde prin licitatie publica cu strigare urmatoarele active apartinand debitoarei: - Banc de intins si indreptat model Delafiner- 1.456 Euro (exclusiv tva) si stoc de marfuri piese si accesorii auto la data de 12.06.2017 - 26 Euro (exclusiv tva), plata se va efectua in lei la cursul BNR din ziua efectuarii platii. Licitatia va avea loc in data de 14 august 2019 incepand cu ora 15,00 la sediul lichidatorului din Bucuresti, sector 2, Str. Teleajen nr. 33 (intrarea din Str. Tepes Voda). In caz de neadjudecare licitatia se va repeta in acelasi loc si la aceeasi ora in fiecare zi de miercuri dupa cum urmeaza: 21 august 2019, 28 august 2019, 04 septembrie 2019 si 11 septembrie 2019, orele 15.00. Informatii detaliate privind descrierea activului in parte este prezentata in Caietul de sarcini, in care se precizeaza data inscrierii la licitatie si data depunerii documentatiei complete necesare participarii la licitatie. Caietele de sarcini pot fi achizitionate de la sediul lichidatorului judiciar incepand cu data de 06 august 2019. Documentatia completa de inscriere la licitatie va trebui depusa cu cel putin doua zile lucratoare inainte de data fixata pentru licitatie la sediul lichidatorului judiciar. Conditiile pe care trebuie sa le indeplineasca ofertantii pentru a putea participa la licitatie sunt precizate in caietului de sarcini.Cei interesati pot obtine date suplimentare si informatii la telefon; ☎0722.243.507/ 021.252.02.33

7. **MADR** organizeaza licitatie cu strigare 08.08.2019 iar toate documentele se gasesc pe site-ul www.madr.ro, sectiunea Achizitii Publice **8.019 L;** ☎021.307.23.38 marius.chirila@madr.ro

8. **Mostenitorii** legali sau testamentari ai defunctei Cunciu Doina, CNP 2411220400013, decedata la data de 29.05.2019, fosta cu ultimul domiciliu in Mun. Bucuresti, str. Valea Buzaului nr. 5, sector 3, sa se prezinte la data de 29.08.2019, la ora 14.00, la sediul Societatii Profesionale Notariale Concordia din Bucuresti, Calea Vitan nr. 108, bl, V35, sc. 2, parter, ap. 37, sector 3, in vederea dezbaterii succesiunii defunctei mai sus mentionata, aflata pe rol la acest birou notarial.

Singurii din România care facem **Carduri de stres**

CARDURI DE STRES PERSONALIZATE

5,90 Lei (tva inclus)

Policromie
Card din plastic (PVC)
Realizare grafică inclusă

Preț cu TVA inclus pentru:
100 bucăți 7,00 Lei/buc.
250 bucăți 6,50 Lei/buc.
500 bucăți 5,90 Lei/buc.

Pentru comenzi sunați la tel. 021.314.52.10 sau la sediile Anunțul Telefonic

RECLAMA FIRMEI DVS. tiparită pe cardul de stres, va fi în permanență sub ochii celor care-l utilizează, zi de zi, chiar ani de zile.

15. **Certificat** de inregistrare al SC Snagov Country Club SRL, J40/4361/2007, CUI 21255848, cu sediul in Bucuresti, sector 3, str. General Dragalina nr. 4, parter, ap. 1, sector 5. Il declar nul.

16. **Certificat** de inregistrare al societatii CPR New Concept SRL, cu J40/13701/2016 si CUI 36647963. Il declar nul, pierdut;

17. **Certificat** de inregistrare pt. societatea Miadma SRL cu sediul in Bucuresti, str. Vlad Dracu nr. 4, bl. B2, sc. 1, ap. 4, sect.3, nr. de inreg. in Reg. Comertului J40/20924/2005, CUI 18211850. Il declar nul, pierdut;

18. **Certificat** de inregistrare si certificat constatator pe numele Onoverde SRL cu seidul in Bucuresti, str. Benjamin Franklin nr. 9, et. 4, ap. 7, sect. 1, CUI 22335392, J40/16270/2007. Le declar nule;

19. **Certificat** de inregistrare Pepper Soft SRL pierdut certificat de inregistrare seria B, Nr. 3379546 al firmei SC Pepper Soft SRL, avand nr. de inregistrare J40/4242/28.03.2017, CUI 37290973 la Oficiul Reg.Com. Bucuresti, il declar nul. ☎0737.027.570

34. **Legitimatie** Universitatea Bucuresti FMI declar pierduta legitimatia pentru admitere licenta 2019, facultatea de Matematica si Informatica din Universitatea Bucuresti, cu nr.1202, numele Durbaca A.I. Vlad-Andrei **100 L;** ☎0753.047.227 nefewel@gmail.com

35. **Legitimatie** Universitatea Bucuresti. declar pierduta legitimatia cu numarul 20 admitere licenta 2019 Besleaga I Andrei Bogdan Facultatea de Matematica si Informatica Universitatea Bucuresti ☎0728.363.831 anca.besleaga@gmail.com

36. **Maria** Anichiti Manual Art Design SRL, sediul social Bucuresti, sector 5, Calea 13 Septembrie nr. 87, bl. 79, sc. 1, et. 2, ap. 6, J40/876/2012, CUI 29596085, declar pierdute si nule certificat de inregistrare seria B nr. 3444313 emis la 25.01.2012 si certificatul constatator de la sediul social, certificat constatator punct lucru Bucuresti, sector 6, Bd. Iuliu Maniu nr. 69, parter, bl. 5P, sc. 8, ap. 269. **36.000 €;** ☎0722.363.922

37. **Pierdut** acte case: Staicovici 45-49 si succesiunea. Turda 122, Racota 2, pe numele Preda Ruxandra;

5. **Cimitirul** Herastrau II ofera spre vanzare locuri de veci si concesionare locuri de 7 ani; ☎0736.094.205

6. **Credite** de nevoi personale, Broker bancar ofer servicii de consultanta financiara care sa te ajute sa gasesti solutia cea mai potrivita pentru nevoile tale financiare si care sa se ocupe de tot procesul de creditare. ☎0724.824.503 oana.cojocariu.1980@gmail.com

7. **Cumpar** laptop-uri, dupa 2015, ofer 300- 2500 lei. Cumpar laptop-uri, fabricate dupa 2015, functionale, bine intretinute. Ofer 300-2500 lei, sau 50-70% din pretul unui produs similar nou. ☎0722.509.635 grigoreflorea81@yahoo.com

8. **Doamna** 53 ani doresc cunostinta cu domn min 50 ani pt ajutor reciproc. Cer seriozitate maxima; ☎0720.082.262

9. **Domn** intelectual, 59 ani, vaduv fara obligatii doresc cunostinta cu doamna fara obligatii pentru prietenie si ajutor reciproc; ☎0734.602.632

10. **Domn,** 65, suflet nobil, caracter integru, situatie buna, caut doamna serioasa, gospodina, inteligenta, ajutor reciproc; ☎0721.383.471

11. **Domn,** 66 ani, fara obligatii, doresc sa cunosc doamna, poate fi si din provincie sa locuiasca la mine, pentru ajutor reciproc, Bucuresti; ☎0765.400.182

12. **Doresc** uzufruct viager pentru o garsoniera, dau casa la tara sau schimb; ☎0725.826.445

13. **Esti in cautarea unui credit, a unei probleme nerezolvate si nu ai bani? Ei bine noi te putem ajuta. Asadar ti-am pregatit un final de vara generos cu cele mai bune servicii catre banca dorita de tine; ☎0733.172.089**

14. **Fara intentii mascate. Doamna pensionara caut domn pensionar cu bun simt, pentru a ma ajuta contra cost in momente dificile. Studiile superioare ne ajuta sa relationam. Rog seriozitate. ☎0726.188.425**

15. **Fotbal** 1-2 Noiembrie jucatori varsta minim 50 ani dorim sa organizam un mic turneu sau un meci de fotbal pe data de 1 sau 2 Noiembrie 2019 la Bucuresti sau Ploiesti. Cautam jucatori amatori, varsta minima 50 de ani. contact@roservices.ro

16. **Imprumut** intre privat, aveti nevoie de finantare pentru casa dvs., pentru afacerea dvs., pentru cumpararea de masini, achizitionarea de motociclete, pentru crearea propriei afaceri, pentru nevoile dvs. personale, fara indoi badini.bernard1@gmail.com

17. **Inchiriez** autorizatii taxi, pe judetul Ilfov. Cer si ofer seriozitate maxima. **800 L;** ☎0722.311.993

18. **Loc de veci cu 3 cripte la Cimitirul Sfanta Vineri pe Calea Grivitei, sect. 1, zona centrala, pe Aleea Principala, spre capela; ☎0722.385.089/ 0745.402.031**

19. **Ofer** locuinta cu perspectiva mostenire, unei intelectuale la schimb cu menaj usor. Sms: ☎0732.707.994

20. **Pensionar** din Bucuresti 64 ani doresc sa cunosc doamna pentru ajutor reciproc; ☎0739.693.110

21. **Pensionara** doresc pensionar peste 79 ani cu casa la curte, gradina, aproape de Bucuresti, exclus variante. ☎021.777.31.95

22. **Pensionara** intelectuala cumpar locuinta in zona civilizata. Accept si clauza viagera; ☎031.421.64.38/ 0738.525.743

23. **Pensionara** ofer gospodarie cu 1.500 mp cu acte la o familie de pensionari, pensionara sau pensionar pentru a locui impreuna la bloc; ☎0736.611.441

24. **Probleme** cu ratele si facturi ? Noi Avem Solutii aveti probleme cu plata ratelor si a facturilor la imobilul dumneavoastra ? Oferim solutii in cele mai avantajoase conditii . **350.000 €;** ☎0771.313.345/ 0741.430.423

25. **Probleme** cu ratele si facturi ? Noi avem solutii aveti probleme cu plata ratelor si a facturilor la imobilul dumneavoastra ? Oferim solutii in cele mai avantajoase conditii . Casa teren sau apartament in Bucuresti sau limitrof . **350.000 €;** ☎0771.313.345/ 0741.430.423

26. **Solicit** Imprumut 5000 de euro, pentru o perioada de 6 luni. Ofer comision. **1 L;** ☎0734.907.513

27. **Stergere** din biroul de credit consultanta credite, Alina, stergere istoric negativ din biroul de credit credite rapide, acordare in 24h credite de nevoi personale, credite pentru locuinte, credite auto, credite de refinantare ☎0742.519.489

28. **Tratament colesterol, ulei de Krill Neptune Va recomandam Neptune Krill Oil Canada, singurul dovedit clinic care scade colesterolul rau cu -32%, creste colesterolul bun cu +44%. De 48 de ori mai puternic decat Omega 3 din peste. Fara miros, 270 L; ☎0764.477.646 contact@krilloil.ro**

29. **Triplock** industrial Merrow nefolosit, **400 L;** ☎0723.197.537

30. **Vand** 2 locuri veci 3x2,80 m la 8 km linia de centura, **3.000 L;** ☎0721.824.163

31. **Vand** cavou cu 3 cripte, gol, Cimitirul Bellu, Aleea Actorilor, langa Ion Dolanescu, fig. 111, loc 49-50; ☎0720.963.948

32. **Vand** loc veci Magurele, Ilfov, cimitir particular, cruce, gard, capac ciment, 2 locuri; ☎0721.125.500/ 0721.261.715

33. **Vand** Whysky din gutuie, 10 ani vechime, tinut in butoi de stejar, 100 litri. 45% alcool. 80 lei / litru, **80 L;** ☎0723.308.066

34. **Voi** cumpara mere BIO cu certificatul BIO **1 L;** ☎+48605921889 fruchtas@gmail.com

Cabinet Individual de Insolventa Agatie E. Rodica-Ionela lichidator judiciar la **SC Tiai Co SRL in faliment** (J52/ 1146/ 1992, CUI 2967920) vinde prin licitatie publica **bunurile imobile, respectiv**:
1) Teren intravilan curti constructii, in suprafata de 2.267 mp si constructii, CF nr. 30408 (nr. CF vechi 559/N) Mun. Giurgiu si nr. Cadastral. 5011, situat in Mun. Giurgiu, Sos. Balanoaiei nr. 2, Jud. Giurgiu - 104.029 lei; 2) Teren intravilan curti constructii, in suprafata de 4.395 mp si constructii, CF 32384 (nr. CF vechi 2016/N) Mun. Giurgiu si nr. Cadastral. 2114/1/1, situat in Mun. Giurgiu, Sos. Balanoaiei nr. 4-8, Jud. Giurgiu - 152.452 lei; Total: 256.481 lei;
si bunurile mobile, respectiv: 1) Generator Kipor model KDE 20SS3, nr. identificare 728110065 - 11.200 lei; 2) Placa compactoare Batmatic model CRDL18 - 5.760 lei; 3) Taietor beton Maslta model MF16-3, nr. identificare 16307150 - 3.520 lei; 4) Ciocan hidraulic Arowhead model S50, nr. identificare S50080808 - 7.280 lei; 5) Autoturism Lexus model RX350, nr. identificare JTHK31U202004018 - 25.280 lei. Total - 53.040 lei. Licitatia va avea loc la data de 08.08.2019, ora 11:00, la sediul lichidatorului din Sos. Bucuresti, bl. 66/1D, sc. D, ap. 51, Mun. Giurgiu, Jud. Giurgiu. In caz de neadjudecare licitatia se va relua in fiecare joi a urmatoarelor trei saptamani, ora 11:00.
Preturile de pornire la licitatie, exclusiv T.V.A., reprezinta 80% din valoarea stabilita de expertul evaluator, conform Standardelor Internationale de Evaluare adaptate de ANEVAR.
Garantia de participare la licitatie este de 10% din pretul de pornire la licitatie, exclusiv T.V.A. si va fi depusa pana la deschiderea licitatiei, in contul: RO44 CARP 0444 0081 1576 RO01, deschis la Banca Comerciala Carpatica SA. In caz de neadjudecare, garantia se restituie.
Pasul de licitatie este de 2.000 lei in cazul bunurilor imobile si 500 lei pentru bunurile mobile. In cazul bunurilor imobile, plata se face in termen de 30 de zile de la data adjudecarii, cand va fi intocmit si contractul de vanzare - cumparare in forma autentica la Notarul Public. Plata se face in termen de 5 de zile de la data adjudecarii, in cazul bunurilor mobile.
Ridicarea bunului se poate face doar dupa plata integrala a pretului. In caz de renuntare sau in cazul imposibilitatii efectuarii platii in termenul stabilit, cumparatorul va pierde garantia si se vor organiza noi licitatii de vanzare a bunului imobil sau mobilului.
Documentele pe care ofertantii vor trebui sa le prezinte pentru participarea la licitatie:
a) Persoane juridice: - Codul Unic de Inregistrare (C.U.I.); - Dovada depunerii garantiei; - Imputernicirea pentru persoana desemnata sa participe la licitatie.
b) Persoane fizice: - Actul de identitate; - Dovada depunerii garantiei.
Relatii suplimentare la telefon: 0727.325.267
- Lichidator Judiciar Agatie E. Rodica-Ionela.

9. **Subscrisa Parohia Sfantul Gheorghe-Grivita din strada Calea Grivitei nr. 218, sector 1, Bucuresti notifica pe Iordache Ion si Iordache Paulina pentru a se lamuri situatia locului de veci din actele de concesiune nr. 52 si 53 din 1968, in data de 04.08.2019 ora 11.00 la sediul Parohiei. ☎021.665.63.05**

Pierderi

1. **Act** de concesiune nr. 1340/18.02.1994, inregistrat in registrul de evidenta a Cimitirului "Buna Vestire Bellu", sector 5, Bucuresti: 1. Vasile Elena; 2. Vasile Ion; 3. Mihai Ion; 4. Mihai Traian; 5. Plavan Constanta; 6. Mihai Cezarina; 7. Ionescu Maria. Il declar nul

2. **Adeverinta** licenta Universitatea Dimitrie Cantemir, Bucuresti, student Mihai Stefan, numar inregistrare 1637/18.04.2019, pierduta;

3. **Arh** Concept SRL cu sediul in Mogosoaia, jud. Ilfov, inmatriculata la RC cu J23/2845/2007, CUI 22642451 anuntam pierderea certificatului constatator de autorizare pentru sediul social si pentru terti.

4. **Atestat** ADR pe numele Paraschiv Ionel, pierdut;

5. **Atestat** marfa, zona Valcea, nr. 416127000, Hasbachir Ali, pierdut;

6. **Atestat** transport marfa generala pe numele Paraschiv Ionel, pierdut;

7. **Aviz** libera practica eliberat OAMMR Bucuresti nr. 16632 eliberat 7.03.2019 pe numele Florea Mihaela, il declar nul, pierdut;

8. **Card** de identitate avocat Georgescu Alexandru Radu Cristian vizat pe anl 2017. Dosar profesional 11243 arcgeorgescu@gmail.com

9. **Carnet** student pe numele Mitroi Radu Andrei. Il declar nul;

10. **Cartela** metrou 4171155849215, legitimatie 195 RATB, pierdute.

11. **Cartela** metrou numele Caroli Tudorel cu nr. 4176155883907, pierduta;

12. **Certificat** constatator cu activitate la terti, pe firma Parc Industry Center SRL, cu sediul social in sat/ com. Sanpetru, str. Constelatiei nr. 15, jud. Brasov, J08/1803/2013, CUI 31041370. Il declar nul, pierdut;

13. **Certificat** constatator de infiintare firma Davarian Construct SRL din 2008. Se declara nul.

14. **Certificat** de inregistrare al Lurex SRL, J40/2795/1998, CUI 10365004, sediul Bucuresti, sector 3. Il declar nul ☎0726.564.797 DANIELA.STOICA@CONTAMBC.RO

20. **Certificat** membru eliberat OAMMR Bucuresti nr. 18928, serie B, eliberat pe 8.03.2017 pe numele Florea Mihaela, il declar nul, pierdut;

21. **Certificate** constatoare emise de ORCTB pentru sedil social punct de lucru si activitati la terti, ale societatii Anicor Metal Construct SRL, J40/2980/2015, CUI 34218941 cu sediul social in Bucuresti, Aleea Buridava nr. 63, et. 1, acm. 3, sect. 2. Le declar nule;

22. **Conect** Impex International SRL J40/6062/2006, CUI 18573124 declara pierdut si nul certificatul constatator activitati desfasurate la terti;

23. **Contract** vanzare- cumparare nr. 1821/1993, proces verbal de predare-primirea locuintei nr. 1821/anexa 5/ 31.03.1993, releveu apartament pe numele Vestimean Ion, pierdute;

24. **Contract** vanzare-cumparare nr. 1821/1193 pe numele Vestimean Ion; proces-verbal de predare-primire a locuintei (anexa la contract); schita apartamentului din Bd. Timisoara nr. 77, bl, M45, sc. 1, et. 2, ap. 18, sector 6; adeverinta de achitare integrala a apartamentului.

25. **CPI** transport marfa, CI, Vlad Dumitru. Le declar nule;

26. **Declar** pierdut certificatul de inregistrare al Grand Auto WS SRL, cu sediul in Bucuresti Sectorul 2, Aleea Dobrina, Nr. 7, Bloc D10, Scara 1, Etaj 2, Ap. 15, inregistrata in Registrul Comertului sub nr. J40/10489/2016, CUI 36397913.

27. **Declar** pierdut certificatul de inregistrare al Main Glass Valcea SRL, cu sediul in Bucuresti ale. Dobrina nr. 7, bl. D10, sc. 1, et. 2, ap. 15, Sector 2, inregistrata in registrul comertului sub nr. J40/1300/2018, CUI 38780620.

28. **Graal** Consulting SRL cu sediul in loc. Magurele, oras Magurele, str. Atomistilor nr. 357, jud. Ilfov, avand CUI 22965460 si J23/3466/2007 declara pierdute si nule certificatul de inregistrare si certificat constatator eliberat in data de 20.12.2017 pentru sediul social.

29. **Legitimatie** nume Barbu Andrei inscriere Master la Universit. din Bucuresti, Facultatea de Matematica si Informatica. O declar nula;

30. **Legitimatie** pe numele Greve Juergen angajat Lufthansa Technik, pierduta;

31. **Legitimatie** de transport. Cicu Raluca Brandusa- pierdere legitimatie de student, facultatea de Medicina Veterinara Bucuresti. Le declar nule. ☎0726.599.555

32. **Legitimatie** metrou 4175155776860, pierduta;

33. **Legitimatie** Universitatea Bucuresti cu numarul 20 admitere licenta 2019, Besleaga I Andrei Bogdan, Facultatea de Matematica si Informatica Universitatea Bucuresti ☎0728.363.831 anca.besleaga@gmail.com

38. **Pierdere** legitimatie UniBuc FMI declar pierduta legitimatia cu numarul 23 admitere licenta 2019 Besleaga I Andrei Bogdan Facultatea de Matematica si Informatica Universitatea Bucuresti **99 L;** ☎0728.363.831 anca.besleaga@gmail.com

39. **Pierdut** certificat de inregistrare seria B nr. 1274478 apartinand firmei Rodion Style SRL, cu sediul in Bucuresti, sector 2, Aleea Diham, nr. 4, bl. B21, sc. A, et. 6, ap. 37, avand J40/13249/2008, CUI 2427113. Il declaram nul;

40. **Pierdut** Certificat de membru al Colegiului Farmacistilor din Romania, seria B, numarul 15749, din 31.10.2011 pe numele de Baicu (Ciortoloman) Giorgiana Iulila. Il declar nul. ☎0726.377.378

41. **Pierdut** certificate constatatoare pentru sediu social, pentru puncte de lucru si pentru activitati la terti pentru Societatea Andcor Metal Construct SRL, cu sediul social in Bucuresti, Aleea Buridava nr. 63, et. 1, camera 3, sector 2. Nr. de ordine in Registrul Comertului J40/2980/2015, CUI 34218941. Le declar nule.

42. **Pierdut** Certificate Constatatoare Pierdut certificate constatatoare ale firmei Sertdal Impex SRL - CUI RO1558189, J40/1950/1991- cu sediul in Bucuresti, str Ialomicioarei 38, Sector 1-le declar nule. ☎0744.605.661 vanzari@sertdal.ro

43. **Pierdut** certificate constatatoare sediu social si terti apartinand SC Softeria SRL-D, J40/6610/2016, CUI 36049994. Le declar nule;

44. **Pierdut** contract de vanzare nr. 25/1/1983 si procesul verbal anexa la contract pe numele Vatamanu Ileana. Le declar nule;

45. **Pierdut** legitimate Apa nova Bucuresti, pierdut legitimatie de acces Apa Nova Bucuresti pe numele Bira Adrian, nr marca 19145, ☎0740.019.229

46. **Pory** Plast SRL J23/1782/2012 si CUI 30361902 cu sediul social in sat Cornetu, Com. Cornetu, str. Livezi nr. 12, bl. p9, sc.1, et.3, ap.12, judet Ilfov, declara pierdut si nul certificatul constatator pentru activitati desfasurate la sediu social

Diverse

2. **Aici** curatenia nu doarme blocuri&subsoluri Despre curatenie subsol bloc. Societatea noastra poate presta servicii de curatenie subsol bloc, Tariful aferent acestor servicii se stabileste in urma constatarii la fata locului, **55 L;** ☎0724.682.275 anoutrei@yahoo.com

3. **Bolintin Vale, ofer casa locuibila pentru familie sau singur, care sa locuiasca in permanenta. Relatii la tel.: ☎0724.701.917/ 0721.758.315**

4. **Buletin** de Bucuresti, iau in spatiu, ofer ajutor pentru mutatie, viza de flotant, carte de identitate valabila 10 ani; ☎0727.443.806

Redacţia nu îşi asumă responsabilitatea asupra unor eventuale greşeli de tipar, iar răspunderea asupra autenticităţii anunţurilor aparţine în exclusivitate persoanelor care le-au comunicat.