cum publici un anunt?

Online

Anunţul tău într-un minut
Apariţie la www.anuntul.ro
şi în următoarea ediţie a ziarului
Tarif 7 lei / anunt (TVA inclus)
Orar Non-stop

La sediile redactiei

- Bd. Magheru nr. 34-38
- Bd. Carol I nr. 35
- Şos. Colentina nr. 2D
- Bd. Carol I nr. 66

La agentiile partenere

- 1St KLASS international
- ADPLANER STUDIO
- AGER PRESS
- ATOM FISH
- BAESU
- BELVEDERE
- INDICATIV MEDIA
- MAXIM
- MEDIAPRESS

lista completă în pagina 2

apare luni, miercuri, vineri | 16.091 anunţuri | www.anuntul.ro

ANUL XXXII Nr. 109 (4184) | 24 septembrie - 26 septembrie 2021 | 2 lei

Constituţia României: Cenzura de orice fel este interzisă

ANUNTUL TELEFONIC

GAZETA AFACERILOR RAPIDE®

AEK SECURITY DIVISION angajează
ŞEFI DE TURĂ
DISPECERI
AGENŢI de PAZĂ
pentru CLĂDIRI DE BIROURI
Salariul NET 1.800-2.200 LEI
0749.241.142

DEZICLEAN
AGENȚI DE CURĂȚENIE, COORDONATORI
pentru birouri și Hypermarket BUCUREȘTI și ILFOV
SALARIU NET 1.700-2.000 RON și plata orelor suplimentare
0784.29.01.82
021.33.50.011

Tarife reclamă
Interior color ● 1/8 pag. = 450 Lei ● 1/4 pag. = 800 Lei ● 1/2 pag. = 1.300 Lei ● 1/1 pag. = 1.800 Lei
Interior negru ● 1/8 pag. = 300 Lei ● 1/4 pag. = 500 Lei ● 1/2 pag. = 900 Lei ● 1/1 pag. = 1.500 Lei
Evidenţiere fond galben: +20%
Prima pagină color ● 1/8 pag. = 900 Lei ● 1/4 pag. = 1.600 Lei ● 1/2 pag. = 2.600 Lei TVA inclus
Comandă la: SMS 0746.29.11.33

Evoluția prețurilor IMOBILIARE

în pag. 25, 29, 37, 40, 41

1 Prestări servicii

Acte, avocaţi, contabili, notari

1. **ABC Infiintare firma, PFA, autorizez DSV/DSP sediu autorizare/ infiintare orice societate/PFA cu/fara gazduire sediu. Autorizare primarie/DSV/DSP/ISU. Gazduire sedii 300 lei/orice modificare a firmei dvs. Cel mai mic tarif! ☎0724.864.790/ 0766.408.676 office@infiintare-firma.com.ro https://infiintare-firma.com.ro**

2. **Acte** auto non-stop -13 Septembrie-Botorani 11 contracte vanzare cumparare, fisa de inmatriculare, editare si printare orice fel de act auto, copii xerox, dosar complet scoatere/ impunere auto la taxe si impozite. Acte Auto sect 5-Botorani 11. **49 L; ☎**0765.476.970/ 0724.952.199 marius_viloria@yahoo.com

3. **Administrare asociatii de proprietari Grupul Ideea ofera servicii profesionale de administrare completa (contabilitate, casierie, tehnic) si servicii profesionale de curatenie. 10 L; ☎0764.018.404 Office@ideeamaintenance.ro**

4. **Administrator imobile, P.F.A. ofer servicii complete de administrare imobile: infiintari asociatii, financiar-contabile, tehnice, in Bucuresti si Popesti-Leordeni. Experienta 11 ani. ☎0723.387.038 elenabc68@gmail.com**

5. **AGV - Servicii externalizate resurse umane Servicii externalizate de resurse umane (salarizare, dosare de personal, inregistrari Revisal, recrutare personal), servicii de infiintare, radiere si modificare a societatilor la Registrul Comertului ☎0768.136.514 agvhrconsulting@gmail.com https://www.agv-compact.com/ro/**

6. **Amzulescu Marius - Birou Notarial Redactarea inscrisurilor cu continut juridic, la solicitarea partilor; autentificarea inscrisurilor redactate de notarul public, de parte personal sau de avocat; ☎0730.377.377/ 021.444.32.83 amzmarius@gmail.com**

7. **AUDIT FINANCIAR AUDIT FINANTCONT Audit financiar si asistenta in vederea retratarii situatiilor financiare in conformitate cu normele IAS; Valentina Motoc ☎021.423.41.80/ 0721.256.336/ 021.423.41.80 audit@audit-contabilitate.ro; contabilitate@audit-contabilitate.ro http://www.audit-contabilitate.ro**

8. **Avocat Avocat cu experienta asigur asistenta in procese de divort, partaj, revendicari, succesiuni, evacuari, malpraxis, procese penale, asistenta notariala; Onorariul este negociabil. ☎0722.726.763 avocatcarmenlazar@yahoo.com https://avocat-carmenlazar.ro/**

9. **Avocat 2 titluri universitare) reprezint in instante cauze civile, penale, comerciale, divorturi, decizii pensionare, mosteniri, retrocedari teren, case, solutii legale si rapide; termene scurte, onorarii minime ☎0762.640.302**

10. **Avocat si mediator, ofer asistenta si reprezentare Instante parchet politie dr civil succesiuni partaje penal malpraxis medical daune accidente auto litigii banci dr muncii familiei adoptii comercial administrativ dr autor recuperari creante taxe infiintez modific firme PFA asociatii fundatii asociatii proprietari recuperari datorii la intretinere operatiuni cadastru imobiliare. ☎0744.226.031/ 021.323.04.27/ 021.323.04.39 avocat@avocat-costache.com http://www.avocat-costache.com/**

11. **Avocat,** acord consultanta si reprezentare juridica Avocat specializat in executari silite, daune, drept de proprietate, credite, legea darii in plata, divorturi. Ne caracterizeaza creativitatea si identificam ceea mai eficienta varianta avocatnet.eu **200 L; ☎**0745.079.850 contact.avocat.bucuresti@gmail.com https://avocatnet.eu

12. **Birou contabilitate Oferim o gama variata de servicii profesionale constituite in pachete de tip abonament personalizate si adaptate conform specificului si cerintelor fiecarui client. Preturi incepand de la 250 lei. 250 L; ☎0723.773.386/ 031.421.80.59 office@biroucontabilitate.ro https://www.biroucontabilitate.ro**

13. **Cabinet Avocat Denislav Marinov Reprezentanta si asistenta juridica in fata tuturor autoritatilor administrative si juridice din Bulgaria pentru societatile comerciale romanesti efectuand transport rutier de marfa sau de calatori. ☎0744.221.138/ 0767.159.717 d_marinow71@abv.bg https://www.avocatinbulgaria.com**

14. **Cabinet avocatura Manciu Florica avocat acord asistenta juridica, reprezentare divorturi, partaje, mosteniri, rezolutiuni, revendicari, cauze civile, penale, politie, parchet, comerciale, litigii munca, consultanta etc. ☎0744.485.831/ 0766.329.907/ 0724.821.144 flori.manciu@scp-manciu.ro https://www.ghidul.ro/avmanciu/**

15. **BOLCAS & ASOCIATII SOCIETATE CIVILA DE AVOCATI Reprezentare in fata instantelor civile si penale, jurisdictie constitutionala; contencios administrativ,dreptul contractelor; litigii contractuale, drept de proprietate , succesiuni, partaje.DELICTE DE PRESA CIVILE SI PENALE. ☎0722.303.655/ 021.320.08.76/ 0747.684.884 bolcas.lucian@gmail.com http://www.lucianbolcas.ro**

16. **Compania de Contabilitate Buznea contabilitate Compania de Contabilitate Buznea va ofera servicii de contabilitate in Bucuresti si Ilfov la tarife exceptionale. ☎0723.607.815 office.contexpert.az@gmail.com http://www.contexpert-az.ro**

17. **Cont Expert Tin Alexa - Servicii complete contabilitate Servicii complete de cContabilitate primara, inregistrarea documentelor contabile conform normelor in vigoare; Intocmirea registrului jurnal, balante lunare, alte documente cerute de legislatia in vigoare; Calcularea impozitelor si taxelor , intocmirea documentelor de plata; Intocmirea declaratiilor lunare, trimestriale, anuale; intocmirea si depunerea situatiilor financiare semestriale si anuale; Intocmirea de rapoarte financiar-contabile, la cerere; Analiza fiscala la cerere. ☎0722.350.896 raluca.tintosan@gmail.com http://www.contexperttinalexa.pa.ro**

18. **Cadastru+ Intabulare+ certificat energetic in regim de urgenta si regim normal, PFA Aurora Marin, executa lucrari de cadastru si intabulare + certificare energetica, intarusari, trasari la cele mai mici preturi, in Bucuresti si Ilfov; ☎0769.681.661/ 0724.218.215 cadastrubuc@gmail.com HTTP://WWW.CADASTRU-BUCURESTI.RO**

19. **CONTABIL, ofer servicii complete de contabilitate si salarizare, bilant, depunere declaratii, consultanta gratuita, relatia cu ANAF, refacere situatii contabile, ma deplasez la sediu, 200 L; ☎0745.133.530 drumecristianmihai@yahoo.com**

Anunţul Telefonic îşi măreşte echipa de vânzări full-time şi part-time

Căutăm colegi cu sau fără experienţă în vânzări, **fără limită de vârstă.**

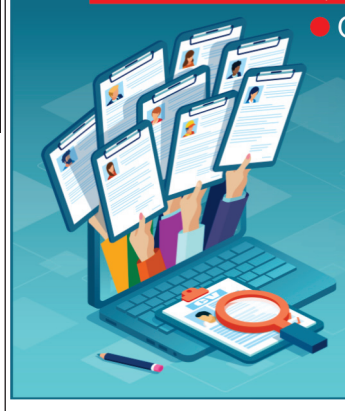

- Oferim perioadă de **training plătită.**
- **Pachet salarial** compus din: **salariu fix + comision** de până la **13% net,**
- **tichete de masă,**
- **abonament transport.**

Birourile noastre sunt în zona centrală.
Aşteptăm **CV-ul** tău la **angajari@anuntul.ro**

ŞCOALA POSTLICEALĂ FEG
www.scoalafeg.ro
Scoala europeana
Acreditată MEN
Autorizată MEN
Înscrieri cu sau fără diploma de bacalaureat şi fără limită de vârstă

Diplomele sunt recunoscute naţional şi internaţional !
PENTRU UN VIITOR ... AŞA CUM VREI TU !

ŞCOALA POSTLICEALĂ

- Asistent medical generalist
- Asistent medical de farmacie
- Asistent medical de igienă
- Asistent medical de laborator
- Asistent medical de radiologie
- Asistent medical de balneofizio-kinetoterapie
- Asistent de gestiune
- Agent vamal
- Analist programator
- Stilist
- Tehnician maseur
- Proiectant decoratiuni interioare

Şcoala pregăteşte cadre medicale cu posibilităţi de angajare în Anglia şi Germania.
Înscrieri cu sau fără diplomă de bacalaureat şi fără limită de vârstă!

FEG Scoala europeana
www.scoalafeg.ro **BUCUREŞTI**
ACREDITATĂ MECS Ordin nr. 3985/13.05.2008

Sector 1- Str. Câmpineanu nr. 16 (Universitate)
Tel. 0213 111 058, 0788 424 314
Str. Vespasian Nr. 58, (Gara de Nord)
Tel: 0314 050 362, 0788 424 314
Sector 1- Str. Walter Mărăcineanu Nr. 1-3, Intrarea 2, Et. 2, Camera 47 (Cişmigiu),
Tel: 0213 111 054, 0788 424 314

Diplomele sunt recunoscute naţional şi internaţional !

CURSURI CALIFICARE
- Infirmiera
- Operator calculator
- Coafura
- Frizerie
- Cosmetica
- Asistent social nivel mediu
- Tehnician maseur
- Ospatar (Chelner)
- Bucatar
- Barman
- Cofetar-Patiser
- Vanzator
- Tipograf, Instalator
- Meserii in constructii

GRATUIT LICEU ZI

LICEUL F.E.G
Cursuri de zi, seral, frecvenţă redusă
Profil: Uman
ACREDITAT MECS Ordin nr. 3516/28.03.2016
AFTER SCHOOL ŞI GRĂDINIŢA ÎN LIMBI STRĂINE F.E.G

PENTRU UN VIITOR ... AŞA CUM VREI TU !

SUMAR vezi pag. 2

Prestări servicii	1	Auto, moto	54	Electronice	54
Locuri de muncă	6	Modă, frumuseţe	54	Întâlniri, matrimoniale	54
Imobiliare vânzări	24	Copii - articole, jucării	54	Afaceri, diverse	55
Imobiliare închirieri	46	Casa şi grădina	54	Timp liber, evenimente	56

2.500 OFERTE DE MUNCĂ în pag. 6-24

Sunt luate în considerare numai reclamaţiile primite în maxim 48 de ore.

SUMAR

1. PRESTĂRI SERVICII
Acte, avocaţi, contabili, notari 1
Construcţii, amenajări, pază 2
Cursuri, meditaţii, şcoli, traduceri 3
Servicii funerare 4
Servicii sănătate 4
Masaj 4
Reparaţii, service 5
Transport, mutări 5
Servicii diverse 6

2. LOCURI DE MUNCĂ
Oferte full time 6
Oferte part time 21
Joburi în străinătate 21
Joburi videochat, masaj, adult 23
Cereri muncă 24

3. IMOBILIARE VÂNZĂRI
Garsoniere 24
Apartamente 2 camere 27
Apartamente 3 camere 35
Apartamente 4+ camere 40
Case, vile 41
Terenuri 43
Spaţii comerciale, industriale 45
Cumpărări, schimburi 45
Servicii imobiliare 45
Imobile din străinătate 46

4. IMOBILIARE ÎNCHIRIERI
Garsoniere 46
Apartamente 2 camere 48
Apartamente 3 camere 50
Apartamente 4+ camere 52
Case, vile 52
Diverse, camere cu chirie 52
Spaţii comerciale, birouri 52
Regim hotelier, case vacanţă 53
Cereri închirieri 54

5. AUTO, MOTO
Autoturisme 54
Camioane, autoutilitare 54
Piese, accesorii 54
Service auto, tractări 54
Cumpărări 54

6. MODĂ, FRUMUSEŢE
Haine damă 54
Ceasuri 54

7. COPII - ARTICOLE, JUCĂRII
Cărucioare, articole transport 54

8. CASA ŞI GRĂDINA
Animale 54
Mobilă 54
Produse alimentare, nutriţie 54
Termice, electrice, sanitare 54
Textile, decoraţiuni interioare 54
Diverse 54

9. ELECTRONICE
Telefoane, tablete, accesorii 54
Electrocasnice 54
TV, audio, jocuri 54
Diverse 54

10. ÎNTÂLNIRI, MATRIMONIALE
Prietenii 54
Căsătorii 55

11. AFACERI, DIVERSE
Vânzări, cumpărări, asocieri 55
Echipamente HORECA 56
Utilaje industriale şi construcţii 56
Citaţii, licitaţii, notificări 56
Pierderi 56
Diverse 56

12. TIMP LIBER, EVENIMENTE
Organizare evenimente 56
Saloane înfrumuseţare 56

Sediile redacţiei (L-V 8-20)
- Bd. CAROL I nr. 35 - Tel/Fax: 021.311.16.67
- Bd. MAGHERU nr. 34-38 - Tel/Fax: 021.318.52.95
- Şos. COLENTINA nr. 2D - Tel/Fax: 021.242.13.86

Tarife anunţuri (20 cuvinte)
- standard = 7 Lei
- literă îngroşată = 10 Lei
- fond negru = 15 Lei
- litere uriaşe = 20 Lei
- litere uriaşe pe fond negru = 25 Lei
- specială în chenar = 30 Lei

La 4 apariţii plătite a 5-a gratuită !

NOU

Indiferent de forma grafică aleasă, evidenţierea cu fond galben în ziar 5 Lei

Tarife reclamă (TVA inclus)

Interior color:
1/8 pag = 450 Lei • 1/4 pag = 800 Lei
1/2 pag = 1.300 Lei • 1/1 pag = 1.800 Lei

Interior alb-negru:
1/8 pag = 300 Lei • 1/4 pag = 500 Lei
1/2 pag = 900 Lei • 1/1 pag = 1.500 Lei

Evidenţiere fond galben: +20%

Prima pagină color:
1/8 pag = 900 Lei
1/4 pag = 1.600 Lei • 1/2 pag = 2.600 Lei

prin plata Online Orar Non-stop
Anunţurile apar într-un minut la www.anuntul.ro şi în următoarea ediţie a ziarului
anunţ + 10 FOTO = 7 lei (TVA inclus)

PRESTĂRI SERVICII

Acte, avocaţi, contabili, notari

7. **AUDIT FINANCIAR AUDIT FINANTCONT Audit financiar si asistenta in vederea retratarii situatiilor financiare in conformitate cu normele IAS; audit financiar intern; certificarea situatiilor financiare pe baza de bilant; expertiza contabila; contabilitate de sinteza (balanta, bilant, raportari); consultanta fiscala; consultanta contabila; planuri de afaceri; fuziuni; divizari de societati.AA Serviciile pe care compania le ofera in cadrul unor abonamente lunare, cu tarifare orare sau pe misiune, la sediul companiei sau la sediul clientului, cu resurse informatice proprii sau puse la dispozitie de clienti, utilizand o echipa de profesionisti.Contabilitate si Taxe. Compania este autorizata sa desfasoare lucrari de contabilitate, fiind membra CECCAR de la infiintare. Coordonatorul lucrarilor, Motoc Valentina, este expert contabil din anul 1999 si consultant fiscal din anul 2007, avand o bogata experienta dobandita in zece ani de practica. Dintre clientii nostri catre care prestam servicii de contabilitate si consultanta fiscala in mod direct sau prin colaboratori se numara companii de asigurari viata si generale, brokeri de asigurari, companii de constructii sau dezvoltatori imobiliari, transportatori, societati prestatoare de servicii, societati cu activitate de productie sau comert Lucrarile de contabilitate pe care le asigura compania se refera la evidenta completa, de la prelucrarea documentelor contabile primare, depunerea periodica a declaratiilor catre autoritati, intocmirea ordinelor de plata, calculul taxelor datorate, pana la intocmirea situatiilor financiare, a unor situatii utile managementului, atat in conformitate cu cadrul de raportare statutar (OMF 3055 /2009) cat si in conformitate cu IFRS sau diverse GAAP-uri. Serviciile pot include evidenta de personal si gestionarea relatiei cu Inspectoratul Teritorial de Munca.Consultanta fiscala este asigurata clientilor prin informari periodice si recomandari potrivit legislatiei in vigoare. Exista colaborari cu prestigioase companii in vederea formularii unor opinii cu solutii fiscale pentru companii clienti. Tarifele se negociaza in functie de volumul si complexitatea activitatii unei companii, fiind revizuite la intervale agreate cu clientul. Sumele lunare sunt fixe pentru un numar de ore lucratoare, iar orele suplimentare sunt facturate separat.Audit intern si financiar Compania este autorizata sa desfasoare lucrari de audit intern si audit financiar (extern), fiind membra a Camerei Auditorilor Financiari din Romania incepand cu anul 2000. Experienta in acest domeniu a fost acumulata direct si prin colaborari cu prestigioase firme de profil, iar coordonatorul lucrarilor, Valentina Motoc, a fost manager de misiuni de audit financiar. Dintre clientii nostri catre care prestam servicii de audit intern sau financiar (extern) in mod direct sau prin colaboratori se numara institutii financiare non-bancare, companii din domeniul comertului cu echipamente medicale, industriale, produse pentru copii, transport intern si international, logistica, producatori din industria alimentara si altii. Auditul situatiilor financiare se efectueaza conform standardelor de audit adoptate de catre CAFR, iar responsabilitatea noastra este de a exprima o opinie asupra acestor situatii financiare. In cadrul lucrarilor de audit noi vom obtine probe de audit utilizand procedurile interne ale companiei de audit si vom examina controlul intern in cadrul companiei auditate. Orice carenta semnificativa a sistemului contabil si de control intern care ne atrage atentia va fi adusa la cunostinta conducerii printr-o scrisoare separata. Potrivit HG nr. 44/2005 o misiune de audit financiar trebuie sa includa un numar minim de 240 de ore, iar pentru a obtine o asigurare rezonabila, noi, in calitate de auditori, trebuie sa participam la inventarierea stocurilor, obtinerea confirmarilor de solduri si inspectia mijloacelor fixe, toate acestea conducand la stabilirea tarifului pe lucrare. La efectuarea misiunilor de audit intern urmarim cunoasterea entitatii, identificarea controalelor existente si testarea lor, iar experienta noastra include activitatea tipica a unei societati comerciale.Valentina Motoc ☎021.423.41.80/ 0721.256.336/ 021.423.41.80 audit@audit-contabilitate.ro; contabilitate@audit-contabilitate.ro www.audit-contabilitate.ro**

20. **Contabilitate expert contabil membru Ceccar, servicii contabile complete - declaratii lunare, bilant, TVA, salarizare, revisal, resurse umane, PFA, II, consultanta si expertiza contabila, semnatura electronica 90 L; ☎0766.369.930/ 0766.369.750 activcontab@gmail.com**

21. **CONTABILITATE, servicii complete de contabilitate si intocmirea situatiilor financiare pentru toate tipurile de societati comerciale, 100 L; ☎0725.316.318 office@biroulcontabil.ro**

22. **Contabilitate, cenzorat, expertize contab-fisc, RU Tinerea contabilitatii si consultanta fiscala pentru societati comerciale, asociatii, fundatii si persoane fizice autorizate (PFA); servicii de resurse umane si salarizare; activitati de cenzorat. B-IF, ☎0746.119.707 nicolae9167@gmail.com https://contaxexpert.ro/**

23. **Contabilitate, expertiza contabila, consultanta va oferim servicii integrate de contabilitate, resurse umane si salarizare, expertiza contabila, consultanta financiar contabila si fiscala. www.aldiaexpert.ro ☎0722.469.966/ 0735.545.774 cristina.aldia@aldiaexpert.ro**

24. **Contabilitate, Revisal, Cenzorat, Consultanta. SC EURO FINANCE EXPERT SRL ofera o gama larga de servicii profesionale de contabilitate, consultanta fiscala, revisal si administrare/cenzorat condominii, la standarde europene la preturi accesibile. ☎0751.516.990 finance1165@yahoo.com**

25. **GCERTI Romania Certificare ISO, Servicii de certificare, evaluare si eliberare a certificatelor conform ISO 9001, ISO 14001, ISO 45001, ISO 28000, BS 7499. Certificatele sunt recunoscute atat pe plan national cat si international. ☎0744.227.360 office@gcerti.ro https://gcerti.ro/**

26. **Infiintari** firme rapid, infiinteaza o firma online, din confortul biroului sau a casei tale, evitand cozile inutile. Noi ne ocupam de toata procedura ce trebuie parcursa, iar pentru demararea ei vom avea nevoie de cartea de identitate, denumirea firmei. Durata de infiintare este de 2, 3 zile de la data comunicarii actelor catre Registrul Comertului. Tariful nostru este, infiintare SRL, SRL-D, 500 Lei, infiintare PFA, 400 Lei. **622 L;** ☎0729.220.939 edward.dragusin@gmail.com

27. **Infiintari** S.R.L, gazduim sedii sociale, Consilier juridic infiintez firme S.R.L., puncte de lucru, lichidari dizolvari modificari acte constitutive, ofer consultanta juridica,dar si expertiza contabila gazduim sedii la cele mai mici preturi. **200 L;** ☎0729.220.939 edward.dragusin@gmail.com

28. **Infiintari si modificari SRL, SRL-D, PFA, II, IF Te incurajam si te ajutam sa iti deschizi si tu propria afacere. Cunoastem drumul de parcurs si procedurile de inregistrare la Oficiul Registrului Comertului. Bld. Basarabia nr. 9, sector 2, Bucuresti ☎0727.585.518 consultanta@pinamix.ro https://acte-infiintari-firme.ro/**

29. **Pensia ta poate fi calculata corect, pensia ta poate fi antecalculata, calculata si recalculata corect. Daca ne contactati, umblam dupa adeverinte, vechime, sporuri, grupa de munca 200 L; ☎0740.005.644/ 021.642.50.82 permanent.assistance@yahoo.com**

30. **Rapid si ieftin infiintare SRL Afacerea ta incepe cu noi! Va punem la dispozitie serviciile noastre in relatie cu registrul comertului, administratia financiara si nu numai, va asiguram tot sprijinul de care aveti nevoie ptr. SRL! ☎0786.333.222 actebucuresti@gmail.com http://proama.ro**

31. **Reinvent Consulting infiintari firme, sedii, acte Activitatea Reinvent continua in contextul COVID19. Depunem actele la Registrul Comertului online, la ghiseu, prin posta/ curier. www.reinventconsulting.ro; firma@reinventconsulting.ro 210 L; ☎021.318.69.60 firma@reinventconsulting.ro www.reinventconsulting.ro**

32. **Servicii complete de contabilitate si audit servicii de evidenta contabila completa, audit si consultanta fiscala pentru societati comerciale, asociatii, fundatii si persoane fizice autorizate (PFA) ☎0724.506.428 andreeachiran.contabilitate@gmail.com**

33. **Servicii complete de contabilitate si salarizare expert contabil membru CECCAR si CAFR. Garantam experienta si profesionalismul. Solutii complete pentru afaceri mici si mijlocii prin acoperirea tuturor necesitatilor financiar-contabile. ☎0752.171.201/ 021.634.21.13 office@domaris.ro https://domaris.ro**

34. **Servicii** contabilitate resurse umane, inregistrari firme, radieri firme, scoatere din biroul de credite, persoane juridice,fizice, consultanta in fiscalitate, proiecte fonduri europene, start up **100 €;** ☎0725.593.953/ 0733.343.777 firstkeyro@gmail.com

35. **Servicii** contabilitate Bucuresti Societate de expertiza contabila. Va oferim servicii integrate de contabilitate.Pentru orice alte detalii si pentru o discutie referitoare la serviciile noastre, va rugam nu ezitati sa ne contactati. ☎0765.860.587 girtu_anita@yahoo.com

36. **Servicii de contabilitate si audit-financiar. Oferim servicii de contabilitate, consultanta fiscala, servicii salarizare si HR, servicii de audit financiar. Ai reducere 50% la tarifele de contabilitate.10 de ani experienta! http://activexpert.ro ☎0722.318.404 office@activexpert.ro http://activexpert.ro/**

37. **Servicii resurse umane si salarizare Trading Resure Umane ofera societatilor servicii de resurse umane, administrare personal, salarizare, Revisal. D112. Consultanta nelimitata legislatia muncii prestate de specialisti in resurse umane. ☎0722.638.928 office@tdgresurseumane.ro www.tdgresurseumane.ro**

38. **Societatea profesionala notariala din Ploiesti asigura servicii notariale competente, oferim consultanta si propunem solutii optime cu profesionalism, fara intarziere si pastram confidentialitatea pentru fiecare client. ☎0244.545.556/ 0244.517.332 notariat.tomescusicursaru@gmail.com www.juridicploiesti.ro/Notari-publici/detalii-Tomescu-Alice_Cristina-%C5%9Fi-Cursaru-Nicolae**

39. **Software CRM pentru optimizarea companiei Sistem software CRM pentru optimizarea tuturor activitatilor din companie. Automatizare vanzari, trimitere mailuri in masa, monitorizare proiecte, helpdesk, facturare automatizata, campanii marketing. ☎0747.157.796/ 0364.228.032 mihai.deac@minicrm.ro www.minicrm.ro**

40. **Srlconsult - acte infiintari, sedii, contabilitate Srlconsult, Acte firma, Infiintari firme SRL, PFA, ONG, Contabilitate, Inchideri firme, Autorizati functionare. Oferta Sediu social 130 euro/ 1 an + 6 luni Gratuite sau 260 euro 2 ani + 1 an Gratuit 350 L; ☎021.311.18.18/ 0729.961.461 firma@srlconsult.ro www.srlconsult.ro/infiintari-firme-societati-constituire-infiintare-firma-societate-comercia**

Construcţii, amenajări, pază

1. **ACOPERIS ACCESIBIL EXECUT SI REPAR. IEFTIN. MONTEZ SI REPARAM ACOPERISURI DIN TIGLA METALICA BILKA GERARD, DEBRA. LUCRAM CU ORICE FEL DE TABLA, DULGHERIE, MANSARDARI, JGHEABURI, BURLANE SI ACCESORII. FIRMA SERIOASA. OFERIM REDUCERI LA SISTEME; ☎0736.754.734 GERARD-CONSTRUCT2020@GMAIL.COM**

2. **Acoperis accesibil execut si vopsesc acoperisuri, zugraveli interioare/exterioare, orice reparatii orice de urgenta,jgheaburi si burlane, parazapezi, glafuri si orice tabla faltuita si tabla tigla metalica, carton, zugraveli interioare si exterioare, placari polistiren. Dulgherie, glafuri, saceag, jgheaburi patrati si mansardari orice de urgenta, terase mici sau mari; ☎0758.406.255**

3. **ACOPERISURI EXECUTAM TIGLA METALICA, JGHEABURI, BURLANE, ORICE TIP DE REPARATII, CARTON IZOLATIE, DULGHERIE, TERASE, PAVAJE, DEMOLARI, ZUGRAVELI, CURATENIE DUPA LUCRARI, 20% REDUCERE PENTRU PENSIONARI ☎0730.263.984**

4. **Acoperisuri** executam tigla metalica, jgheaburi, burlane, orice tip de reparatii, carton izolatie, dulgherie, terase, pavaje, demolari, zugraveli, curatenie dupa lucrari, 20% reducere pentru pensionari; ☎0730.263.984

5. **Acoperisuri executam tigla metalica, jgheaburi, burlane, orice tip de reparatii, carton izolatie, dulgherie, terase,pavaje,demolari,zugraveli,curatenie dupa lucrari, 20% reducere pentru pensionari. ☎0720.680.854**

6. **Acoperisuri execut lucrari de calitate, reparatii interior/ exterior, tigla metalica, zincata, tabla cutata, izolatii polistiren, zugraveli, accesorii, vopsim saceac, reparatii garduri. Accesorii pluviale, porti forjate, balustrade. Ne deplasam oriunde, lucram si in weekend ☎0730.258.871**

7. **Acoperisuri** hale industriale (reparatii si mentenanta). Vopsitorie acoperisuri cu solutii poliuretanice, jgheaburi, terase (beton). Confectii tabla atipice. Reparatii acoperisuri- orice tip. Reparatii si montaj panouri sandwich. ☎0744.372.095 alpindecor@yahoo.com

8. **ACOPERISURI MANSARDARI CASUTE DE VACANTA, FINISAJE. CURATENIE SI SERIOZITATE. PRETURI AVANTAJOASE; ☎0728.760.020**

9. **Acoperisuri,invelitori.** Construim sisteme complete si in regim de urgenta. Oferta: la un acoperis construit complet, va asiguram noi orice tip de material. Efectuam si mici reparatii la intelegere cu beneficiarii! ☎0732.729.588

10. **Alpinism utilitar lucrari la inaltime SC ARI ALPIN servicii de alpinism utilitar, reparatii, intretinere, termoizolatii, publicitate, vopsitorii, decor, suspendat montaje - demontaje, alte servicii, constatare si evaluarea este gratuita. ☎+40768256759 office@arialpin.ro https://arialpin.ro**

11. **Alpinism Utilitar Reparatii alpinism utilitar reparatii / alpinism utilitar termoizolatie.Alpinism utilitar vopsitorie / alpinism utilitar decoratiuni.Alpinism utilitar montaj; demontaj / alpinism utilitar intretinere fatade. ☎0768.256.759 office@arialpin.ro https://arialpin.ro**

12. **Alpinism** utilitar, curatarea fatadelor,consolidari Etansarea rosturilor dintre placile de beton. Demolarea cosurilor de fum. Decopertare fatada. Invelitori din tabla. Inlocuirea protectiilor metalice la rosturile de dilatatie dintre blocuri. Izolatii. ☎0744.372.095

13. **Alpinisti Utilitari Executam diverse lucrari la inaltime cum ar fi ; decopertari fatade Blocuri , case) , reparatii fatade , reparatii rosturi , rosturi de dilatare , placari cu polistiren , vopsit fatade de Blocuri si Case , montam si demontam balcoane , montam si demontam acoperisuri , jgheaburi si burlane , toaletam si taiem copaci cu risc mare , montam plasa , tapi anti pasari , interioare , vopsim scari de blocuri etc ☎0774.476.002**

14. **Alpinisti utilitari, reparatii-zugraveli fatade SC cu experienta executam izolatii termo si hidro, tencuiala decorativa, decopertari, reconditionari fatade, balcoane, rosturi dilatatie, diverse montaje, zugraveli scari de bloc.Garantie la lucrare. 10 L; ☎0767.627.108 tarziuauras180@gmail.com**

Agenţii de Publicitate

- ANA SERVICII Publicitate - Str. Patulului 6, sectorul 3 tel: 021.335.98.36
- ADA&SORIN Company - Bd. Iuliu Maniu 138-142, sector 6, tel: 0766.618.262
- ACTIV PAPETARIE - Str. Valea Călugareasca nr 3 sect 6, tel 0722.364.120
- ATOM FISH - Calea Rahovei nr. 328, bl. 57A, ap. 1, tel: 0766.768.208, 0733.368.509
- BELVEDERE - Calea Crângaşi nr. 87, tel: 021.220.26.65/ 0723.682.031
- BONENI - Sos. Pantelimon nr. 260, bl. 46, tel: 021.255.08.02/0722.547.414
- CARMADO MEDIA - Str. Matei Voievod nr. 103-113, bl. O3, tel: 0722611038
- CORE ADVERTISING - Str. Ştirbei Vodă nr. 119, tel: 021.637.37.36
- DAN PREST - Bd. 1 Decembrie 1918 nr. 50, tel: 0744.207.261
- EFECT COM - Bd. Ferdinand nr. 103, sector 2, tel: 0724.095.563
- GROUP MEDIA - P-ţa. Presei Libere, Corp B2, et. 3, cam. 335, tel/fax: 021.311.60.25
- GENIN MEDIA - Str. Valea Lui Mihai 14, sectorul 6, tel: 0726.376.391
- INDICATIV MEDIA - Str. Ing. N. Teodorescu nr. 41, tel: 021.311.69.80, 0723.506.966
- ISFAN MARIA - Şos. Mihai Bravu nr. 452-460, tel: 0729.985.188
- MAXIM - Bd. Carol I nr. 66, tel/fax: 021.314.52.10; 021.314.52.01
- METROPOLITAN MAXPRESS - Craiova, Str. Madona Dudu, tel: 0768.441.133/ 0721.080.810
- NED COM - Str. Dumbrava Nouă, nr 33, sector 5, tel: 0744.358.434/0731.316.925
- NAFI - Şos. Olteniţei nr. 208, tel: 021.332.06.10
- PROFESIONAL GLOBAL PRESS - Bd. Dimitrie Cantemir 16, 021.301.99.45/0724.572.505
- PAPER GANET - Str. Braşov nr. 21-23, tel: 021.746.57.62/ 0726.712.377
- START MEDIA - Casa Presei Libere nr. 1, corp C2, tel: 021.317.98.00

Oficii Poştale Bucureşti

POŞTA ROMÂNĂ

- OFICIUL POŞTAL nr. **1 - Str. Matei Millo 10-12,** tel: 021.313.74.59
- OFICIUL POŞTAL nr. **2 - Bd. Ion Mihalache 79,** tel: 021.222.67.27
- OFICIUL POŞTAL nr. **3 - Şos. Pantelimon 255,** tel: 021.255.31.40
- OFICIUL POŞTAL nr. **4 - Bd. Unirii nr. 47,** tel: 021.323.29.81
- OFICIUL POŞTAL nr. **5 - Bd. Libertăţii nr. 1,** tel: 021.336.45.03
- OFICIUL POŞTAL nr. **6 - Calea Văcăreşti 203,** tel: 021.330.33.01
- OFICIUL POŞTAL nr. **7 - Şos. Giurgiului 119,** tel: 021.450.13.67
- OFICIUL POŞTAL nr. **8 - Şos. Berceni 35,** tel: 021.334.34.14
- OFICIUL POŞTAL nr. **9 - Str. Viitorului nr. 70,** tel: 021.210.53.80
- OFICIUL POŞTAL nr. **10 - Şos. Ştefan cel Mare 228,** tel: 021.619.31.39
- OFICIUL POŞTAL nr. **11 - Şos. Colentina 81,** tel: 021.240.31.40
- OFICIUL POŞTAL nr. **12 - Bd. Gării de Nord 6-8,** tel: 021.318.21.90
- OFICIUL POŞTAL nr. **13 - Şos. Ştefan cel Mare 2,** tel: 021.210.10.96
- OFICIUL POŞTAL nr. **15 - Bd. Regina Elisabeta nr. 23,** tel: 021.315.90.30
- OFICIUL POŞTAL nr. **16 - Bd. Iuliu Maniu 78-98,** tel: 021.430.22.77
- OFICIUL POŞTAL nr. **17 - Calea Giulеşti 119,** tel: 021.221.43.62
- OFICIUL POŞTAL nr. **18 - Str. Horia Măcelariu 1-3,** tel: 021.232.27.42
- OFICIUL POŞTAL nr. **19 - Bd. Camil Ressu nr. 41,** tel: 021.348.11.85
- OFICIUL POŞTAL nr. **20 - Cal. Călăraşilor 137,** tel: 021.323.29.95
- OFICIUL POŞTAL nr. **23 - Str. Romancierilor 1,** tel: 021.745.38.17
- OFICIUL POŞTAL nr. **24 - Şos. Pantelimon 352,** tel: 021.255.59.50
- OFICIUL POŞTAL nr. **25 - Piaţa Montreal nr. 10,** tel: 021.318.21.79
- OFICIUL POŞTAL nr. **26 - Str. Pajurei 13,** tel: 021.667.11.08
- OFICIUL POŞTAL nr. **27 - Str. Valea Ursului nr. 1,** tel: 021.430.22.58
- OFICIUL POŞTAL nr. **29 - Bd. 1 Decembrie 1918 - 21,** tel: 021.345.27.85
- OFICIUL POŞTAL nr. **30 - Str. Mihail Ivanovici Glinka 7,** tel: 021.230.10.85
- OFICIUL POŞTAL nr. **32 - Bd. Ion Mihalache 341,** tel: 021.222.32.70
- OFICIUL POŞTAL nr. **33 - Casa Presei Libere 1,** tel: 021.318.21.81
- OFICIUL POŞTAL nr. **35 - Str. Zării nr. 10,** tel: 021.311.17.61
- OFICIUL POŞTAL nr. **38 - Str. Teiul Doamnei 19,** tel: 021.243.07.70
- OFICIUL POŞTAL nr. **39 - Şos. Iancului 3-5,** tel: 021.653.24.41
- OFICIUL POŞTAL nr. **41 - Str. Barbu Vlădoianu 2,** tel: 021.222.41.54
- OFICIUL POŞTAL nr. **42 - Bd. Libertăţii 6,** tel: 021.337.30.41
- OFICIUL POŞTAL nr. **44 - Bd. Gheorghe Şincai 2-4,** tel: 021.330.00.25
- OFICIUL POŞTAL nr. **46 - Bd. Unirii nr. 37,** tel: 021.408.36.46
- OFICIUL POŞTAL nr. **49 - Bd. Basarabia 57,** tel: 021.340.01.92
- OFICIUL POŞTAL nr. **51 - Str. Mărgeanului 12,** tel: 021.776.54.51
- OFICIUL POŞTAL nr. **52 - Str. Nicolae Caramfil 52-54,** tel: 021.232.93.15
- OFICIUL POŞTAL nr. **56 - Calea Crângaşi 23,** tel: 021.637.25.78
- OFICIUL POŞTAL nr. **57 - Str. Baba Novac 26,** tel: 021.340.24.60
- OFICIUL POŞTAL nr. **60 - Str. Baraju Sadului-Complex 9,** tel: 021.340.29.75
- OFICIUL POŞTAL nr. **61 - Şos. Olteniţei 188,** tel: 021.332.46.44
- OFICIUL POŞTAL nr. **62 - P-ţa M. Kogălniceanu 1-3,** tel: 021.315.69.86
- OFICIUL POŞTAL nr. **63 - Calea Dorobanţi 152,** tel: 021.314.34.00
- OFICIUL POŞTAL nr. **66 - Str. C-tin Titel Petrescu 3,** tel: 021.413.96.69
- OFICIUL POŞTAL nr. **67 - Str. Virgiliu 39,** tel: 021.637.31.05
- OFICIUL POŞTAL nr. **68 - Bd. Bucureştii Noi 64,** tel: 021.667.35.95
- OFICIUL POŞTAL nr. **69 - Str. Bârca nr. 14,** tel: 021.425.59.29
- OFICIUL POŞTAL nr. **71 - Str. Popa Nicolae 52-54,** tel: 021.240.05.00
- OFICIUL POŞTAL nr. **72 - Bd. 1 Decembrie 1918 nr. 58,** tel: 021.345.33.35
- OFICIUL POŞTAL nr. **74 - Str. Valea Argeşului 2,** tel: 021.444.04.32
- OFICIUL POŞTAL nr. **75 - Str. Lacul Bucura 2,** tel: 021.450.29.43
- OFICIUL POŞTAL nr. **76 - Str. Valea Cascadelor 2-4,** tel: 021.434.89.02
- OFICIUL POŞTAL nr. **77 - Şos. Mihai Bravu 380-382,** tel: 021.323.63.55
- OFICIUL POŞTAL nr. **78 - Splaiul Independenţei nr. 290;** tel: 021.318.21.92
- OFICIUL POŞTAL nr. **82 - Str. Al. Obregia 9,** tel: 021.461.07.07
- OFICIUL POŞTAL nr. **84 - Splaiul Independenţei nr. 319;** tel: 021.314.50.46
- OFICIUL POŞTAL nr. **86 - Şos. Chitila nr. 102;** tel: 021.667.01.54

Oficii Poştale din Sectorul Ilfov

● 1 DECEMBRIE ● AFUMAŢI ● BALOTEŞTI ● BRAGADIRU ● BRĂNEŞTI ● BUFTEA ● CERNICA ● CHIAJNA ● CHITILA ● CIOLPANI ● CIOROGÂRLA ● CLINCENI ● CORNETU ● DOMNEŞTI ● GHERMĂNEŞTI ● GLINA ● JILAVA ● MĂGURELE ● MICŞUNEŞTI MOARĂ ● MOGOŞOAIA ● OTOPENI ● PANTELIMON ● PERIŞ ● POPEŞTI-LEORDENI ● TUNARI ● VIDRA ● VOLUNTARI

Oficii Poştale din ţară

● **BRAŞOV** .. - Oficiul Poştal nr. 1, ... **Str. N. Iorga nr. 1**

● **CONSTANŢA** - Oficiul Poştal nr. 4, ... **Str. Corbului nr. 3;**
. . . . . - Oficiul Poştal nr. 7, ... **Str. Soveja nr. 39**

● **CRAIOVA** .. - Oficiul Poştal nr. 1, ... **Str. Unirii nr. 54;**
. . . . . - Oficiul Poştal nr. 4, ... **Calea Bucureşti nr. 46**

● **GIURGIU** . . . - Oficiul Poştal nr. 1, . . . **Str. Mircea cel Bătrân nr. 18;**
. . . . . - Oficiul Poştal nr. 2, ... **Şos. Bucureşti Bl. 205;**
. . . . . - Oficiul Poştal nr. 3, ... **Aleea CFR nr. 10;**
. . . . . - Oficiul Bolintin Vale, ... **Str. Republicii 5A;**
. . . . . - Oficiul Călugăreni, ... **Comuna Călugăreni;**
. . . . . - Oficiul Crevedia Mare, ... **Comuna Crevedia Mare;**
. . . . . - Oficiul Ghimpaţi, ... **Comuna Ghimpaţi;**
. . . . . - Oficiul Hotarele, ... **Comuna Hotarele;**
. . . . . - Oficiul Izvoarele, ... **Comuna Izvoarele;**
. . . . . - Oficiul Mihăileşti, ... **Calea Bucureşti 70;**
. . . . . - Oficiul Roata de Jos, ... **Comuna Roata de Jos;**

● **IAŞI** . . . . . - Oficiul Poştal nr. 1, ... **Str. Cuza Vodă nr. 3;**
. . . . . - Oficiul Poştal nr. 8, ... **Str. Costache Negri nr. 64**

. . . . . - Oficiul Poştal nr. 1, ... **Piata Victoriei nr. 8;**
. . . . . - Oficiul Poştal nr. 3, ... **Sos. Nordului nr. 2;**
. . . . . - Oficiul Poştal nr. 6, ... **Str. Postei nr. 75;**

● **PLOIEŞTI** . . - Oficiul Poştal nr. 7, ... **Str. Erou M. Moldoveanu nr. 6;**
. . . . . - Oficiul Poştal nr. 10, ... **Bd. Republicii nr. 102;**
. . . . . - Oficiul Poştal nr. 11, ... **Aleea Chimiei nr. 6;**
. . . . . - Oficiul Poştal nr. 12, ... **Str. Malu Roşu, nr. 101;**
. . . . . - Oficiul Poştal nr. 13, ... **Bd. Bucuresti nr. 24;**
. . . . . - Oficiul Poştal nr. 14, ... **P-ta 1 Decembrie 1918 nr. 2**

● **TIMIŞOARA** - Oficiul Poştal nr. 1, ... **B-dul Revoluţiei nr. 2**

PRESTĂRI SERVICII

15. **Alsecco firma ferestre si geamuri termopan, tamplarie din aluminiu si pvc, usi de garaj, inchideri terase, balcoane, suntem profesionisti si fiecare proiect este realizat cu produse de ceea mai buna calitate, oferim preturi avantajoase. https://alsecco.ro/ ☎0754.278.278/ 0723.713.457 office@alsecco.ro https://alsecco.ro**

16. **Amenajari** apartamente, preturi mici, zugrav, faiantar, gresier, reparatii glafuri, rigips, transport materiale + curatenie gratuit. Seriozitate ☎0723.073.776

17. **Amenajari constructive si finisaje interioare echipa calificata executam cu profesionalism lucrari de finisaje interioare, reconditionare si refacere instalatii sanitare, termice si electrice, gresie, faianta, pardoseli, placari pereti si plafoane. 100 L; ☎0725.583.061 nelu_iosef@yahoo.com**

18. **Amenajari** de calitate zugraveli, gresie, faianta, glet, tapet, rigips, parchet instal. zidarie, dulgherie, sapa, tencuiala. ☎0761.943.230

19. **Amenajari** electrice electronice IT mobilier, iluminat decorativ, veghe, vizor electronic, hote aragaz, ventilatii, sist. audio-video-PC, TV suspendat, polite solide, rafturi, dulapuri suspendate, cablaje elevate, roti mobila, bare prindere etc. ☎0721.984.790 ecc@upcmail.ro

20. **Amenajari** int+ ext Faianta si gresie, Rigips, Gletlavabil, Tencuieli, Termosistem, Tencuieli decorative, Case la rosu ☎0768.733.413 Marinstefan90@yahoo.com

21. **Amenajari interioare si exterioare, echipa profesionista executam o gama larga de amenajari interioare si exterioare, pentru orice tip de imobil (garsoniera, studiouri, apartamente, case, vile si spatii), ☎0770.164.919 vasile_frincu@yahoo.com**

22. **Amenajari** interioare, glet, vopsea lavabila, zugraveli rigips, tavane, pereti, scafe, glafuri, tapet, parchet, gresie, faianta, neg. ☎0769.130.984

23. **Amenajari interioare, instalatii, partitii sticla Companie de amenajari presteaza servici de amenajari, instalatii sanitare, electrice compartimentari de sticla si gips carton, compartimentari rezistente la foc, proiectele se efectueaza numai pe baza de contract. www.e-amenajari.ro ☎0786.209.343/ +44786209343 office@upatotalservices.ro www.e-amenajari.ro/en/home/**

24. **Amenajari** interiore mester finisaje interioare execut: zugraveli lavabile, gleturi, reparatii glafuri (dupa montarea termopanelor) gresie, faianta, tinciuri, sape, rigips, placari termosistem, parchet etc. **8 L;** ☎0720.622.788

25. **Amenajari, zugaveli apartamente si case renovari, finisaje, lavabila, montaj parchet, faianta, rigips, sape, instalatii electrice si sanitare, vopsitorii, reparatii, tencuieli, glafuri termopan, usi etc; ☎0737.245.605/ 0727.957.787**

26. **Apartamente, case la rosu, amenajari interioare si exterioare. Instalatii electrice si sanitare; ☎0722.613.554**

27. **Apartamente, case la rosu renovari generale, instalatii sanitare si electrice. ☎0722.613.554/ 0766.263.094 tudorcony@gmail.com**

28. **Arhitech Construct - Constructii si amenajari Arhitech este o companie specializata in constructii si amenajari. Va stam la dispozitie pentru urmatoarele categorii de lucrari: constructii case, vile, amenajari apartamente, lucrari de sistematizare, lucrari anexe, magazine, sedii birouri ☎0722.698.101 contact@arhitech.ro www.arhi-tech.ro**

29. **Austing Com - Materiale si organizare a apararii impotriva incendiilor Comercializarea mijloacelor si echipamentelor tehnice din domeniul PSI, incarcarea, verificarea, repararea stingatoarelor de incendiu, organizarea apararii impotriva incendiilor, intocmirea si avizarea Planului de interventie, instruirea salariatilor in domeniul situatiilor de urgenta, evaluarea capacitatii de aparare impotriva incendiilor, organizarea de cursuri de formare profesionala pentru adulti pe profil de pompieri si paza ☎021.346.38.75/ 021.346.38.76/ 0722.125.206 office@austing.ro www.austing.ro**

30. **Best Inovations DDD Firma specializata in lucrari de dezinsectie, dezinfectie si deratizare certificata si avizata in acest domeniu, ofera o gama larga de servicii pentru a satisface nevoile spatiilor si afacerilor dvs. ☎0747.049.008/ 0761.178.817 office@dezinsectieieftina.ro www.dezinsectieieftina.ro/**

31. **Bigserv Roof, Bucuresti - Acoperisuri metalice si termoizolatii BIGSERV ROOF impreuna cu parteneri de renume international, precum Ruukki , Fakro si Velux, va ajuta sa adaugati valoare investitiei in casa dumnevoastra. Acoperisul este unul dintre elementele cele mai importante ale unei case, noi stim bine acest lucru, de aceea acordam cea mai mare grija pentru ca sa aveti o casa durabila ☎0723.321.422/ 0724.264.062/ 021.310.31.08 oficiu@bigserv.ro; robertdaraban@bigserv.ro www.bigserv.ro**

32. **Bursa** Constructiilor Tale Romania Bursa Constructiilor Tale Romania este un serviciu de legatura intre o firma din domeniile de amenajari, industrie si constructii si clienti cu referinte pe judete si orase, nise de specialitate. ☎0729.815.517 contact@bctr.ro https://bctr.ro/despre

33. **Centrul de Acoperisuri BDM Roof System distribuim tigla metalica Bilka, Budmat, Decra in toata tara ☎0756.112.111/ 0735.231.208 office@bdmacoperis.ro www.acoperisuri.info**

34. **Certificate** urbanism, autorizatii de constructii firma cu experienta obtine certificate urbanism, avize si autorizatii constructii (Enel, Distrigaz, Pompieri ISU, ISC, Cultura MCC etc). Servicii de proiectare. Consultanta gratuita **150 L;** ☎0748.109.909 cristian@cityconsinv.ro

35. **Conduraru Grup Construct Avem o experienta de peste 15 ani in furnizare si montaj specializat in izolatii, hidroizolatii, termoizolatii, termohidroizolatii si impermeabilizari in constructii civile si industriale. ☎0721.724.104/ 0756.724.104 office@hidroizolatii-conduraru.ro www.hidroizolatii-conduraru.ro**

36. **Constructii** case de lemn, foisoare, garduri de orice fel, pomi fructiferi, flori, gazon, pavele, loc joaca copii, oferim inclus servicii de proiectare. In toata tara. ☎0766.776.737

37. **Constructii** case/vile la rosu, la cheie Constructori cu vasta experienta, oferim certificate de calitate, preturi de producator, caramida, fier beton,inclus servicii de proiectare, urbanism, bonus 25 ml gard. In toata tara ! ☎0766.776.737

38. **Constructii** de calitate Faianta si gresie 45 leiGlet 5 leiLavabil 5 lei Rigips 20 leiTencuiala 20 leiTermosistem 40 lei ☎0768.733.413 Marinstefan90@yahoo.com

39. **Constructii si amenajari: case vile si apartamente Realizam case la rosu, gri sau la cheie, renovari, sistematizari, lucrari de constructii, lucrari industriale, amenajare, reparatii la preturi corecte, transparente, termen de executie mic, avantajos ☎0722.698.101 pavelescu.aurel1@gmail.com www.arhi-tech.ro/**

40. **Constructii, Amenajari,Renovari,Tencuieli si Sape. Sc Aledo Design Construct srl. Datorita experientei de peste 15 ani in constructii moderne, acoperim toate cerintele unei renovari sau constructii de la zero. Dumnevoastra scutiti timp si bani !! ☎0766.780.631/ 0733.124.129 office@renovariamenajari.ro https://renovariamenajari.ro/amenajari-interioare/**

41. **Consultanta, proiectare si intocmire devize Compania noastra ofera servicii de consultanta in constructii si in domeniul achizitiilor publice, servicii de proiectare si intocmire devize. ☎0766.690.739 office@vizconstruct.ro www.vizconstruct.ro/ro/**

42. **Copertine, marchize, pergole, inchideri terase La Tentrom Paradise veti gasi servicii de excelenta si o gama vasta de produse de inalta calitate, adaptate oricarui tip de cladire. 0213520554; 0314260943; 0758021944 ; 0743161386. ☎021.352.05.54/ 0743.161.386 tentromparadise.ro@gmail.com https://tentromparadise.ro/**

43. **Deratizare, dezinsectie, dezinfectie. Bug-Buster, partenerii tai de incredere in lupta impotriva daunatorilor. Profesionalism, rapiditate, eficienta. Servicii DDD la preturi avantajoase, echipamente moderne, solutii profesionale, calitate germana ☎0722.573.306/ 0770.984.899 office@bug-busters.ro www.bug-busters.ro**

44. **Dezinfectie prin nebulizare cu solutii avizate interventie rapida comercial si rezidential. Scapa de insecte si rozatoare. Actionam in orice tip de spatiu garantie pentru toate lucrarile efectuate ☎0744.120.123**

45. **Dezinsectie si Deratizare Europrest Europrest Team Á'98 S.R.L. este o companie specializata in servicii D.D.D.dezinsectie, dezinfectie si deratizare), fumigare cereale si lucrari de ignifugare material textil si lemn. Compania detine toate autorizatiile. 200 L; ☎0786.888.800 Office@europrest.ro https://euro-prest.ro/deratizare-constanta/**

46. **Dezinsectie, dezinfectie si deratizare DDD Constance Perfect Clean ofera o gama completa de servicii de dezinsectie, dezinfectie si deratizare, BioDezinsectie, BioDezinfectie, BioDeratizare si se adresesaza atat persoanelor fizice, cat si celor juridice. ☎0763.662.662/ 0766.472.274/ 021.345.06.88 office@companiaddd.ro www.companiaddd.ro**

47. **Dezinsectie, dezinfectie, deratizare Oferim servicii de calitate si eficiente la cel mai bun raport calitate pret. Avand o vasta experienta in domeniul serviciilor DDD. Interventii rapide inclusiv pentru Covid-19. Vizitati DDD Rapid.ro ☎0721.807.407 dddrapid@gmail.com www.dddrapid.ro**

48. **Dezinsectie, dezinfectie, deratizare servicii profesionale de dezinsectie - dezinfectie - deratizare cu Double D Servcom. Interventii rapide inclusiv pentru Covid-19. Garantie si asigurare incluse ☎0720.154.501/ 0722.668.654 office@dd-servicii.ro www.dd-servicii.ro**

49. **Diriginti santier Romania Dirigentie de santier. Prin intermediul personalului nostru oferim servicii de dirigentie de santier si RTE pentru: constructii civile, industriale si agricole- categoria de importanta A, B, C si D. ☎0724.989.616 diriginti.romania@gmail.com**

50. **Echipa** baieti facem curatenie in Bucuresti (toate sectoarele) in Ilfov si provincie. Transporturi mobila, electrocasnice, moloz si ce nu mai este util in casa, la cererea clientului. Florin ☎0768.500.865

51. **Echipa** baieti facem zugraveli lavabila, demolari case, ziduri, decopertam gresie, faianta, parchet, debarasare moloz, vopsit orice. Transport moloz, lucruri nefolositoare, oriunde in tara si toate sectoarele. sapaturi gropi,inmormantari,cavouri,cripte,deshumari,oseminte sau urnesi orice fel de sapaturi apa ,haznale,fose si servicii funerare complete in toata tara. Florin ☎0768.500.865

52. **Echipa** experta va sta la dispozitie Oferim contract si facturarea lucrarii, garantie 15 ani; cerem si oferim seriozitate maxima. Executam acoperisuri, jgheaburi, burlane, mansardari, dulgherie, mici reparatii si vopsitorie, montaj. ☎0724.832.765

53. **Echipa** experta va sta la dispozitie, 10 ani garantie. Cu o firma avand o experienta de 15 ani, oferim garantie, contract si facturarea lucrarii; cerem si oferim seriozitate maxima. Acoperisuri executam, jgheaburi, burlane, mansardari, dulgherie, mici reparatii si vopsitorie; montaj accesorii; ☎0724.832.765

54. **Efectuez** lucrari simple, zugraveli, gleturi, vopsitorii, bucatarii, bai, holuri; ☎0769.327.648

55. **Eka Mobila, mobilier la comanda executam la comanda, dupa specificatiile clientului, mobilier pentru living, bucatarie, dormitor, hol, dressing, vitrine de magazin, etc. Oferim calitate, solutii personalizate si preturi accesibile ☎0733.016.122 ekamobila@gmail.com www.facebook.com/ekamobila**

56. **Electrician** execut instalatii electrice, tablouri 220- 380 v, aplice, lampi, prize, case, apartamente; ☎0724.129.669

57. **Electrician** Instalatii electrice: tablouri, prize, intrerupatoare, lustre, aplici, execut si trasee electrice noi pentru aer, masina spalat, cuptor plita, statii incarcare auto. Deplasare constatare 50 lei, **50 L;** ☎0787.443.319 pvh0974@gmail.com

58. **Electrician autorizat Execut lucrari de la A la Z. Schimbat instalatii, pe cupru la case, vile, apartamente de la 380/220 V. Execut impamantari. Montez contoare. Servicii de calitate si efectuate cu mare seriozitate. ☎0720.137.382**

59. **Electrician autorizat 24/24h, aveti probleme, chemati un electrician autorizat, nu recurgeti la improvizatii, viata dvs. si a familiei este mai importanta. Electrician cu peste 10 ani experienta, calificat si autorizat A.N.R.E ☎0771.636.540**

60. **Electrician Bucuresti autorizat ANRE, autorizat, cu o experienta de peste 10 ani, execut instalatii electrice pentru locuinte si spatii comerciale. Remedieri defectiuni. Montare tablouri electrice, aparatura .www.electrician1.ro/ ☎0726.479.798 ppeugen11@gmail.com www.electrician1.ro/**

61. **Electrician** interventii rapide (30 minute), autorizat ANRE cu vasta experienta, specializat in interventii de urgenta, remediez orisice problema aparuta la instalatia electrica. Seriozitate, factura si garantie. Preturi corecte. Non Stop, **50 L;** ☎0729.678.221 instalatii_electrice70@yahoo.ro

62. **Execut** Glet, Zugraveli, Rigips, Parchet laminat, Faianta, Gresie, Zidarii, Tencuieli, Montaj usi si ferestre. Ofer seriozitate. Relatii la telefon. ☎0729.456.305

63. **Execut curatenie subsol, demisol ridicarea gunoiului in orice zona, bransamente tubulara canal, vidanjare, orice tip de termopane, tabla lindab, tubulatura ghene, usi, instalatii sanitare, zugraveli scari de bloc, hidroizolatii terase bloc. ☎0726.903.001**

64. **Execut** sapaturi apa, haznale, in Bucuresti, Ilfov si provincie, echipe baieti facem sapaturi (gropi,inmormantari,cavouri,cripte,deshumari,oseminte sau urnesi orice fel de sapaturi apa ,haznale,fose si servicii funerare complete in toata taraapa, haznale, santuri, fose, cavouri, inmormantari, deshumari oseminte, urne si inhumari urne, oseminte, poze ceramice, sculpturi, cruci, marmura, transport funerar (dric).Sunati cu incredere si nu veti regreta pentru serviciile facute. Se face cu ajutor de inmormantare sau cu talon de pénsie.Non-stop. Florin ☎0768.500.865

65. **Execut zugraveli Igienizari apartamente, lavabila glet, parchet, tin sa precizez ca ma deplasez cu placere pentru orice tip de lucrare mica sau mare multumesc. 0724375543 ☎0724.375.543**

66. **Execut zugraveli, gleturi, glafuri, vopsitori, montez gresie, faianta parchet reparatii, lavabila, seriozitate si calitate. Preturi mici ☎07847232322**

67. **Executam** garduri din zidarie, plase bordurate fier forjat, placi din beton, orice model de garduri avem oferte. In toata tara! ☎0766.776.737

68. **Executam** ireprosabil zugraveli, zidarii, izolatii rigips,faianta, gresie, instalatii sanitare, electrice, transport moloz, materiale, curatenie. ☎0720.631.717

69. **Executam** placari polistiren, tencueli decorative si clasice, rigips, gleturi, zugraveli, zidarii, garduri, pentru detalii sunati; ☎0767.684.955

70. **Executie bransamente electrice, Ilfov, Bucuresti Executam bransamente electrice (monofazic/ trifazic), retele electrice, prize de pamant, iluminat. Efectuam masuratori PRAM si alte verificari. Intocmim documentia necesara racordarii la electricitate. ☎0749.830.477 stefan.borbely12@gmail.com**

71. **Expert Quartz SRL, servicii curatenie profesionala Expert Quartz, garantia lucrului bine facut m. Prestam servicii de curatenie: ACASA, LA BIROU si in SPATII LOCATIVE COMUNE (SCARI DE BLOC) ☎0764.321.307 support@expert-cleaning.ro www.expert-cleaning.ro/**

72. **Fabrica de Jaluzele Fabrica de Jaluzele-Jaluzele, rulouri, rolete, copertine, este cea mai cunoscuta de pe piata jaluzelelor romane, roletelor zebra, jaluzelelor orizontale exterioare si copertinelor rezistente. ☎0722.555.557/ 0766.555.557 jaluzele.net@gmail.com www.fabricadejaluzele.ro**

73. **Firma constructii si consolidari la preturi mici Suntem o firma compusa din 35 meseriasi in domeniul constructii, consolidari, fatade etc!Firma noastra este bazata in primul rand pe seriozitate, incredere si forta de munca!! ☎0771.118.550**

74. **Firma de constructii executa lucrari de hidroizolatii, zugraveli si termosistem case vile si blocuri. Pentru asociatiile de locatari se poate lucra si in rate. Executam si tubulaturi ghene, ☎0763.972.384/ 0726.885.977**

75. **Firma de curatenie Firma de curatenie Casa Luminosa ofera servicii de curatenie profesionala in Bucuresti, Ilfov si imediata imprejurime a acestora. ☎0746.831.724 casa.casaluminosa@yahoo.com**

76. **FIRMA DE CURATENIE SI DEZINSECTIE Firma Antonia ofera servicii de buna calitate in domeniul curatenie si deratizare suntem o echipa de profesionisti, lucram cu solutii profesionale pentru persoane fizice si juridice.Suntem o companie specializata in domeniul serviciilor profesionale de curatenie, cu dorinta de a reusi sa raspundem celor mai exigente cerinte in materie de curatenie.Servicii: Curatenie generala, curatenie birouri, curatenie scari de bloc, curatenie spatii comerciale, curatenie dupa constructor, deratizare, dezinfectie, dezinsectie. ☎0765.617.373 antonia.deratoxic@gmail.com http://curateniederatizare.ro**

78. **Firma Deda Super Clean asigura curatenia post-constructor (curatam si spalam ferestrele (interior si exterior), pardoseala, usile, faianta, obiectele sanitare, scarile, balustradele, lifturile), asiguram mentenanta curatenie birouri, spatii comerciale si parcari subterane. ☎0753.405.762**

79. **Firma Evm Art Design executam tencuieli mecanizate, glet mecanizat, sapa mecanizata cu masini de ultima genertatie si personal calificat. La cerere putem asigura si materialul, oferim si factura fiscala ☎0768.133.885 aemachizitii@gmail.com**

77. **Firma de instalatii. oferim servicii de instalatii electrice, instalatii sanitare si incalzire, canalizare, interventii rapide doar Bucurest. Garantie 2 ani, mentenata la cerere. https://instalatoriprofesionisti.ro ☎0744.370.224 emilian-coman@yahoo.com https://instalatoriprofesionisti.ro**

80. **Firma** executam diverse lucrari Firma executam diverse lucrari interior exterior fatade istalati sanitare zugraveli blocuri mai multe detali la telefon; ☎0762.917.103 anghelus.george.dan@gmail.com

81. **Flo Cleaning, pentru o lume mai curata, servicii de curatenie integrala a blocurilor (scari, holuri, geamuri, spatii verzi, etc.) ☎0720.249.870/ 0767.987.478 contact@flo-cleaning.ro https://flo-cleaning.ro/**

82. **Ghepard Electric, Instalatii electrice si sisteme de securitate Suntem o societate autorizata ANRE si IGSU, cu experienta din anul 1994 in instalatii electrice curenti tari si slabi, certificati ISO 9001:2008 CERTIND, specializati in proiectare, executie si consultanta pentru lucrari in instalatii electrice curenti tari si slabi Detectie incendiu Instalatii santiare + termice Climatizare. ☎0767.896.787/ 0757.089.199 Office@gpelectric.ro www.ghepard-electric.ro**

83. **IGIENA SERV, solutii de curatenie si igienizare Va oferim o gama cuprinzatoare de servicii realizate la nivel national.DEZINSECTIE, DERATIZARE, DEZINFECTIE, COLECTARE DESEURI PERICULOASE,IGNIFUGARI, CURATAT SI SPALAT GEAMURI, CURATENIE GENERALA, ALPINISM UTILITAR, CURATARE COSURI DE FUM SI TUBULATURI VENTILATIE, CURATARE HOTE, DESZAPEZIRE. ☎0722.672.774/ 021.336.42.41 contact@igienaserv.ro https://igienaserv.ro/**

84. **Instalatii** Bucuresti si Ilfov Instalator cu experienta solutionez cu rapiditate orice problema aparuta pe instalatie indiferent de complexitate, reparatii centrale termice hidrofoare deplasare rapida preturi corecte. ☎0730.310.810 propractik1@gmail.com

85. **Instalatii gaze, verificari, revizii, proiecte, servicii proiectare si executie a instalatiilor de utilizare gaze naturale noi pentru institutii, case, vile, hale, complexe rezidentiale. Verificari/ revizii tehnice periodice obligatorii la 2&10 ani. ☎0722.867.730 office@grand-instalatiigaze.ro www.grand-instalatiigaze.ro**

86. **Instalatii mecanica si tapiterie de scena. Amenajari sali de spectacole, proiectare, executie si montaj instalatii de scena pentru teatre, tapiterie de scena, ☎021.434.95.24/ 0722.458.475 prothalia@yahoo.com**

87. **Instalatii sanitare si termice. Non stop. Instalator execut instalatii sanitare si termice, montez obiecte sanitare, boilere, hidrofoare, centrale termice, desfundari coloane, sifoane de pardoseala. Ieftin si rapid! ☎0721.545.897**

88. **Instalator autorizat execut instalatii sanitare, termice, apometre, boilere, cazi, chiuvete, wc, rezervor, baterii, robineti, tevi sparte, calorifere, centrale, desfundari scurgeri. ☎0724.600.234/ 0769.856.694**

89. **Instalator autorizat apa, gaze, incalzire execut: apometre, boilere, centrale, cazi, chiuvete, WC+rezervor, tevi sparte, robineti, coloane scurgere, centrale, calorifere, desfundari scurgeri, instalatii electrice: prize, intrerupatoare, panouri electrice ☎0733.722.294/ 0724.427.666**

90. **Instalator** profesionist execut instalatii sanitare termice , reparatii capitale aductiuni apa si canal,montaj calorifere,obiecte sanitare,modernizari bai, bucatarii,decopertare pereti,faianta,gresie,faianta,gresie,glet,zugraveli, constatare gratuita,negociabil ☎0737.193.111

91. **Instalator** sanitar, instalatii sanitare si termice in regim de urgente. Garnitura defecta, canalizare infundata, robinet nefunctional, reparatii complexe la instalatiile sanitare sau termice, personal calificat, **50 L;** ☎0769.929.989 gbr.bestinstal@gmail.com

92. **Instalator si electrician carotare si demolare echipa formata din instalator si electrician cu experienta de peste 18 ani executam, reparam si modificam instalatii termice, 100 L; ☎0727.356.330 georgescuionutsorin@yahoo.com**

93. **Instalator termice si sanitare Oferim servicii in regim de urgenta cat si de complexitate (vile,blocuri). Disponibili 24/7 pentru suport si rezolvarea problemelor tale. ☎0771.404.419 instalatortermice@gmail.com www.instalatortermice.ro**

94. **Integra Guard Asiguram servicii de paza la standarde internationale, prin personal calificat, cu maxima exigenta profesionala. ☎031.437.90.27/ 0723.771.365 office@integraguard.ro www.integraguard.ro/index.html**

95. **Interventii rapide non stop 24/24 /7 suna acum! am identificat faptul ca nevoia dumneavoastra se manifesta intr-un interval de timp bine determinat, motiv pentru care in maxim 1 ora reusim sa raspundem acestei nevoi prin serviciul de interventii rapide.24/24 105 L; ☎0727.921.576/ 0724.129.926 office@lavobadelectric.ro www.lavobadelectric.ro**

96. **Meserias** serios cu lunga experienta executa zugraveli, orice tip design, faianta, rigips, inst. sanitare, exclus intermediari; ☎0768.370.598

97. **Microcimentul, noul trend in finisari, amenajari sau decoratiuni. Duritate si flexibilitate, fara rosturi sau imbinari, strat continuu. Paletar culoristic diversificat. Pret de la 220 Lei/ mp 220 L; ☎0746.436.766 https://pardoseala-epoxi.ro/contact/**

98. **New Era Service oferta cele mai bune servicii DDD, New Era Service Srl ofera servicii de dezinfectie la preturi avantajoase, folosind substante de ultima generatie, eficiente impotriva Covid 19. ☎0721.606.661/ 0764.720.446 www.neweraservice.ro/**

99. **Oferim servicii de montaj rigips Oferim servicii profesionale de montaj rigips (parchet, tavan false, zugravealа, decopertat pereti si montat usi) dupa cerintele clientului, la preturi mici si de calitate. Executam si servicii de electricitate. Sunati cu incredere, oferim experienta in domeniu. ☎0760.861.941**

100. **Pink Bazaar SRL Securitymania angajam tehnician sisteme securitate cu experienta in sisteme antiefractie/ detectie incendiu. Oferim salariu motivant si masina de serviciu. Mai multe detalii la tel. ☎0729.746.510 office@securitymania.ro www.securitymania.ro/despre-noi**

101. **Pram, termoviziune, pat, masurator luminotehnice Suntem specializati in urmatoarele domenii de activitate:Verificari/ testari Pram instalatii electrice de joasa tensiune, inspectii termoviziune pentru tablouri si instalatii electrice. https://expert-electrice.ro ☎0745.098.316 office@expert-electrice.ro www.expert-electrice.ro**

102. **Producator ferestre de mansarda scari acces pod Optilight ofera cele mai bune produse, cuÁ preturi excelente, garantia tuturor comenzilor. Detalii la telefon sau vizionati site-ul cu produse https://optilight.ro ☎0723.062.850 office@optilight.ro https://optilight.ro/**

103. **Produse pentru tratamentul lemnului vezi pagina https://romtecgrup.ro cu substante ignifuge, anticarii, antifungice, insecticide, confera lemnului rezistenta sporita impotriva inamicilor naturali si impotriva incendiilor. ☎0233.234.544/ 0723.274.875 office@romtecgrup.ro https://romtecgrup.ro**

104. **Proiectare structurala,inginer structurist, Servicii proiectare structurala, intocmire proiect tehnic rezistenta, documentatia tehnica de autorizare constructie, PT, DTAC, vizita santier, memoriu tehnic, ☎+40721357258 bidu.abu89@gmail.com**

105. **RECONDITIONARI ACOPERISURI. CU NOI ESTI COMPLET ACOPERIT! TIGLA METALICA BILKA, CERAMICA, ZINCATA, DULGHERIE, MANSARDARE, MICI REPARATII DE URGENTA, MONTAJ ORICE TIP DE TABLA GALVANIZATA CUTATA, HIDROIZOLATII CU POLISTIREN. LUCRAM SI IN PROVINCIE. DAM FACTURA ☎0737.204.808**

106. **Renovam** reprosabil apartamente, vile, spatii comerciale, zugraveli, faianta, gresie, instalatii sanitare, electrice, rigips, curatenie. ☎0723.020.412

107. **Renovari** apartamente, zugraveli apartamente societatea noastra executa: renovari apartamente, zugraveli interioare, glet, instalatii sanitare si electrice, montaj faianta si gresie, montaj parchet, etc. Pentru mai multe detalii sunati tel. **1 L;** ☎0727.214.333 masterconstructdesign@yahoo.com

108. **RTE (Responsabil Tehnic cu Executia) instalatii RTE (Responsabil Tehnic cu Executia) si diriginte de santier instalatii termice, ventilatii, climatizare, incendiu, sanitare, electrice, exterioare. Autorizat I.S.C. Bucuresti-Ilfov ☎0767.164.083 antonio.popa@installengineering.ro**

109. **Sasoia 2003 hidroizolatii termoizolatii, pardoseli servicii la standarde inalte de profesionalism, utilizand materiale de calitate si cele mai noi tehnologii de lucru, consultanta in alegerea tipului de tehnologie care se potriveste cel mai bine, ☎0744.344.787 sasoia2003@yahoo.com www.sasoia2003.ro**

110. **SC** Decras Admit Constructii SRL executam acoperisuri, lucrari dulgherie tigla metalica, tabla invelitoare, accesorii etc.; ☎0725.780.030

111. **Servicii** amenajari interioare-Angajam muncitori oferim servicii montaj rigips, gresie, parchet, usi sanitare, electrice, gleturi, zugraveli, etc. Apelati cu toata increderea la o echipa de specialisti. Angajez muncitori pentru amenajari interioare ☎0724.216.500

112. **Servicii de curatenie persoana organizata, punctuala, cu o experienta de 25 ani in curatenie profesionala. Oriunde doriti in Bucuresti si Ilfov, va ofer urmatoarele tipuri de servicii curatenie apartamente, case, vile, birouri, spatii comerciale, etc. Va garantez servicii de curatenie in siguranta, confort si rapiditate. Preturi accesibile ☎0767.649.972 gabi_nedea@yahoo.com**

113. **Servicii de hidroizolare Kirman Construct SRL este o societate romaneasca care ofera servicii complete in domeniul hidroizolarilor cu membrane bituminoase, membrane sintetice, membrane lichide. Contactati-ne pentru inspectie si consultanta. ☎0754.615.952 office@solutii-hidroizolare.ro? https://solutii-hidroizolare.ro/**

114. **Sigurante automate curba b,sigurante diferentiale Echipamente electrice ETI de ultima generatie prin www.eviastore.ro.Sigurante automate.Sigurante diferentiale RCCB tip A/RCBO tip A curba B.Sigurante automate curba B.Tablouri electrice.Separatoare sigurante fuzibile. ☎0727.799.669**

115. **Sobar** specialist execut sobe, seminee, reparatii, scuturat cosuri; ☎021.221.66.99/ 0745.991.298

116. **Societate de constructii din Bucuresti- angajam societate de constructii din Bucuresti, angajam in conditii legale urmatoarele: zugravi, zidari, rigipsari faiantari necalificati. ☎0734.376.137 plavetiu1969@yahoo.com**

117. **Specialist in zugraveli, rigips, tencuieli, faianta-gresie, etc. Construiesc, reformez complet case, apartamente in conditii complete de calitate si seriozitate; ☎0729.219.332**

118. **Specialisti in renovari si reparatii. Creative Home Construct vine in intampinarea dumneavoastra cu oferte imbatabile pentru amenajari si decoratiuni exterioare si interioare, efectuate de echipe de profesionisti in domeniu. ☎0722.527.005 creativehomeconstruct@yahoo.com http://creativehomeconstruct.ro/**

119. **Star Doors - usa metalica interior, exterior Usile metalice Star Doors prezinta diverse sisteme de culori si de blocare pentru a se armoniza usor cu mediul inconjurator si in deplina concordanta cu stilul tau de viata.Usi pentru intrare in apartament; Usi pentru exterior ☎0724.144.344/ 0735.548.662 sales@star-door.com www.beyler.ro**

120. **Taiem** lemne cu drujba, in Bucuresti, Ilfov si provincie, echipa de baieti taiem lemne cu drujba, tundem iarba, spargem lemne cu toporul, asezam si strangem iarba ☎0768.500.865

121. **Tamplarie PVC tamplarie PVC Germania cu geam termopan la pret de fabrica, montaj si transport gratuit; ☎0721.511.311**

122. **Tamplarie PVC, pret producator. GRATUIT plase insecte. Reparatii rulouri exterioare aluminiu, materiale Grecia, masuratori, transport montaj rapid. Bucuresti si Ilfov. Confectionam si montam jaluzele orizontale, verticale, rolete, Avantajele produselor sunt protectie fonica si termica, reducerea consumului de energie pe timpul verii si al iernii. Executam si montam plase insecte toate tipurile de actionare, toate culorile disponibile in paletarul RAL. Masuratori, executie si montaj rapid. ☎0763.213.300**

123. **Termoizolatii, fonoizolatii cu celuloza Realizam termoizolatii si fonoizolatii cu celuloza injectata prin suflare cu utilaje specifice. Folosim celuloza agrementata, ignifuga. Ne deplasam oriunde in tara. ☎0733.022.567**

124. **Termopan la pret de fabrica vindem la pret de fabrica termopan Rehau, Gealan, Salamander, producem la comanda feroniere, plasa insecte, rulouri exterioare, usi de garaj, sticla securizata, rolete de interior windowsolution.ro ☎0733.737.873 office@windowsolution.ro https://windowsolution.ro**

125. **Termopane la comanda lucrari montaj tamplarie PVC si aluminiu, reparatii glafuri dupa montarea ferestrelor termopan si a usilor, executam lucrari de amenajari interioare, finisaje de orice fel: reparatii glafuri ☎0757.064.064/ 0763.064.064 http://termopaneb-uftea.ro**

126. **Torta Echipe de zugraveli pentru diverse tipuri de zugraveli la cererea clientului ☎0765.192.410/ 0721.257.650 torta_instalatii@yahoo.com**

127. **Turnare** tartan, echipa specializata. Materie prima de cea mai buna calitate si echipamentul de turnat, in special pentru spatiile destinate copiilor la locul de joaca, terenuri sportive etc. Tartanul este o suprafatA£ elastica antitraumA£ obtinuta din pudreta de cauciuc amestecata cu poliuretani, rezistenta la UV. Avantaje: Rezistenta sporita la utilizare repetata, Aspect placut, Varietate de culoriDiverse modele aplicate . ☎0768.736.160

128. **Viosil Instal- Constructii civile, industriale Executa constructii industriale;Executa case la cheie; Executa hidroizolatii terase, garantie 5 ani, termoizolatii, instalatii termice, sanitare, gaze naturale, electrice;Verificari Pram, ISCIR. ☎0723.506.052/ 021.335.77.95/ 021.335.77.95 viosilimpex@yahoo.com**

129. **Zugrav execut glet 10 L, faianta, gresie 40 L, rigips 40 L, sapa 15 L, tencuiala 15 L, lavabil 5 Lei si poliester 50 L, apartament la gata 1500 euro - electice si sanitare, case la rosu 50 euro/ mp. ☎0734.213.858**

130. **Zugrav** particular, ofer seriozitate, echipa particulara prestam servicii de calitate! Oferim si cerem seriozitate ! ☎0723.588.575

131. **Zugrav** zugravesc apartament, garsoniera, case la pret mic, glet 5 lei mp, lavabil 5 lei m, grafuri 20 m; ☎0729.524.689

132. **Zugrav** zugravesc apartament, garsoniera, case la pret mic, glet 5 lei mp, lavabil 5 lei mp, glafuri 20 m; ☎0735.240.175

Cursuri, meditaţii, şcoli, traduceri

1. **Absolventa** postuniversitare Limbi straine: engleza, franceza, spaniola, germana. Convenabil, oriunde in Bucuresti, orice varsta. Ofer seriozitate, blandete, claritate in explicatii; ☎0745.335.998

2. **Centrul de formare profesionala Eurodeal Cursuri de calificare autorizate de Ministerul Muncii, beneficiati de Mega Promotii, iar cursurile sunt fara scoatere din productie. Cursuri autorizate si recunoscute pe plan national si international ☎021.255.52.71/ 0721.646.765 eurodeal33@hotmail.com https://cursuridecalificare.ro/**

3. **Cursuri acreditate recunoscute Uniunea Europeana Preturi accesibile: coafor (1600 lei), frizerie (1000 lei), manichiura-pedichiura (700 lei), unghii false (800 lei), cosmetica (1800 lei), masaj (550 lei), make-up (1200 lei). Practica din prima zi. ☎0763.606.638/ 0736.938.407 florone.professional@yahoo.com**

4. **Cursuri calificare peste 100 meserii Cursuri de calificare, recalificare, specilalizare, perfectionare, initiere, igiena, I.S.C.I.R.Alimentatie, turism, constructii, auto, infrumusetare, SSM, PSI, A.N.R.E. Cursuri ISCIR: stivuitorist, fochist, macaragiu, masinist pod, operator GPL, imbuteliator, prelungire autorizatii; ☎0784.238.728/ 0744.437.105 fundatiaaptbucuresti@yahoo.com**

5. **Cursuri calificare- Scoala Postliceala FEG, filiale in toata tara . Alege tu unde vrei sa inveti! Inscrieri cu sau fara diploma bac si limita de varsta . Scoala europeana acreditata si autorizata MEN. Diplome recunoscute la nivel national si international. Pt filiale si inscrieri intra pe www.scoalafeg.ro**

6. **Cursuri cu un profesor dedicat Copilul tau a crescut si are 5 ani? Vrei sa invete engleza prin conversatie continua si joaca, povesti si tablouri? Vino cu el la noi, facem cursuri pentru pitici dar si pentru mamici si tatici. ☎0723.642.817 info@global-learning.ro www.global-learning.ro**

7. **Cursuri de calificare - Scoala de meserii Serban, cursuri autorizate de calificare in urmatoarele meseri : maistru mecanic auto,mecanic auto,tinichigiu / vopsitor auto,mecanic vulcanizator, maistru in constructii, schelar, lucrator finisor; ☎0722.302.252/ 021.252.03.82 secretariat@scoalaserban.ro**

8. **Cursuri operator calculator. Cursuri de perfectionare intensive avizate Ministerul Muncii si Educatiei: Operator calculator electronic si retele; contabilitate primara cu utilizarea calculatorului; contabilitate financiara, ☎0724.772.425/ 0770.434.606 office@cursuri-picon.ro**

9. **Engleza** individual Engleza invatati constiincios si cu daruire cu Teacher Alina, in cursuri individuale, la domiciliul profesorului. **60 L;** ☎0760.026.714

10. **Engleza,** atractiv, efic

PRESTĂRI SERVICII

16. **Matematica** - profesoara - meditatii de 1 ora la 45 lei sedinta la domiciliul elevului cl. 1-12, explicare materie, teme, examene, pret/sedinta, **45 L;** ☎0734.190.894

17. **Matematica II-XII recuperare remediala fata in fata, intesiv. Metoda clara, experienta + fizica, info + enbgleza conversationala, convenabil, central; ☎0726.803.036/ 021.637.46.90**

18. **Matematica,** meditez matematica individual clasele 5-8. Evaluare nationala. Sunt un profesor inzestrat cu rabdare, indragit de elevi, am experienta in domeniu, avand rezultate bune si f bune cu elevii. ☎0727.567.654 elena_ioana20@yahoo.com

19. **Matematica,,profesor** orice zona, sedinte individuale, profesor, domiciliul elevului, reusita garantata, simplu, sigur, comod. Programa Ministerului Educatiei. ☎0761.929.678

20. **Meditatii** cursuri IT elevi/adulti pt. computer, tableta, telefon. Nivel incepatori intermediari avansati. Tehnologii IT: Internet, email, Word, Excel, Photoshop, programare. Online sau la domiciliul clientului. Factura, chitanta, ☎0721.984.790 ecc@upcmail.ro

21. **Meditatii cursuri matematica romana engleza pentru elevi adulti persoane juridice. Oferim o abordare clasica dar si ultra moderna logica cu multa rabdare competenta tact eficienta maxima. Online sau la domiciliul clientului. Factura chitanta; ☎0721.984.790 ecc@upcmail.ro**

22. **Meditatii** personalizate la limba romana Profesoara limba romana cu experienta, pensionara, ofer meditatii pentru clasele 5-8.Program flexibil, sedinte de 2 ore la locatia preferata de client; ☎0722.927.748

23. **Profesoara** de romana engleza clasele I-XII, pregatire intensiva, evaluare nationala, bacalaureat, admitere. Performante. Meditez domiciliu elev. ☎0745.271.605

24. **Profesor** matematica meditez clasele V-XII, evaluare nationala, bacalaureat. Sedinte individuale 2 ore, on-line sau la domiciliu 100 lei/sedinta, **100 L;** ☎0722.336.098

25. **Profesor** matematica, domiciliul elevului Profesor matematica, 0754916860. Domiciliul elevului, individual, eficient, sigur, comod. Apeleaza 0754916860. Competenta, experienta, eficienta, siguranta. Succesul garantat, reusita sigura. ☎0754.916.860

26. **Real translations, traduceri autorizate Traduceri legalizate orice limba, interpretariat, servicii supralegalizare, apostila Haga, legalizari la ambasade, vizari acte studii, experienta 15 ani, traducatori profesionisti, preturi minime. ☎0723.795.265 office@real-translations.ro www.real-translations.ro/ro/**

27. **Scoala** Nationala de Meserii (SNM) organizatie non-profit, desfasoara cursuri autorizate orice meserie. Preturi minime 450 lei in rate, fara taxa de inscriere, program cursuri flexibil, locuri disponibile, diplome recunoscute. **450 L;** ☎0751.855.929/ 0726.964.482 cursuri_romania@yahoo.com

28. **Scoala Postliceala FEG Bucuresti face inscrieri pentru anul scolar 2021-2022 cu/ sau fara Diploma de Bacalaureat ,fara limita de varsta , posibilitatea de angajare in strainatate.Centrul de calificare F.E.G. organizeaza cursuri de calificare de scurta durata. Liceul FEG Bucuresti face inscrieri online pentru anul scolar GRATUIT LA CURSURI LICEU ZI SI CU TAXA LA LICEU FRECVENTA REDUSA ☎021.311.10.54/ 021.311.10.58/ 0788.424.314 scoala_feg@yahoo.com**

29. **Scoala Sanitara Postliceala, VITA, efectueaza inscrieri pentru anul scolar 2021-2022+ 28 de locuri pentru absolventii de liceu cu sau fara diploma de Bacalaureat pentru calificarea, Asistent Medical Generalist. Inscrierile se fac la sediul din Bucuresti, Intrarea Capelei, nr .1A, sector 6, Secretariat. Informatii suplimentare la telefon. ☎0723.668.355**

30. **SMME Traduceri autorizate SMME Traduceri autorizate Bucuresti este o societate romaneasca al carei domenie de activitate il constituie A invatarea limbilor straine, servicii de traducere si interpretariat. ☎0728.296.616/ 0728.296.617/ 0728.294.095 contact@traduceristoleru.ro www.traduceristoleru.ro**

31. **Stop&Dance Studio Oferim cursuri de dansuri populare, street dance, dans pentru copii sau dans pentru adulti, cursuri particulare, valsul mirilor. http://stop-and-dance.ro ☎0731.326.739 http://stop-and-dance.ro/**

32. **Studioul Coregrafic Reverence Cursuri de balet pentru copii. Incurajam miscarea si modul sanatos de viata stimuland copiii sa-si descopere si dezvolte abilitatile artistice, increderea in sine, tenacitatea, si dorinta de evolutie! ☎0720.644.915 studioreverence@gmail.com www.facebook.com/search/top?q=studioul%20coregrafic%20reverence**

33. **Tradock Birou de traduceri - Roxana Similea Servicii lingvistice. Traduceri generale si tipizate, traduceri specializate, traduceri autorizate, legalizate si cursuri limbi straine ☎0743.523.333 traduceri@tradock.ro www.tradock.ro/**

34. **Traducator autorizat Englezagermana Realizez traduceri autorizate din limba romana in limbile engleza si/sau germana.Livrarea traducerilor poate fi facuta exclusiv onlinepe e-mail sau what's app) sau prin curier ☎0742.144.313 office@traduceriacp.ro www.traduceriacp.ro**

35. **Traduceri acte auto Germania, Austria, Anglia Traduceri pe loc acte auto Germania, Austria, Anglia cu predare in Bragadiru, Bucuresti si Oradea. De asemenea trimitem documente oriunde in tara. 35 L; ☎0738.930.635 tradugerigermanaengleza@yahoo.com**

36. **Va asteptam la cursuri, meditatii si gradinita Alcorandi organizeaza cursuri, me?itatii si pregatire pentru examene lb. romana, engleza, matematica, pregatire pentru examene, gradinita, after before school zona Fundeni, Colentina, Ilfov ☎0773.889.705 danielahristof@gmail.com www.alcorandi.com**

Servicii funerare

1. **Casa Funerara Encea Casa Funerara Encea va ofera servicii funerare complete.Va punem la dispozitie masini funerare dotate cu aer conditionat sau temperatura controlata pentru transportul funerar in conditii optime de temperatura si igiena la preturi fara concurenta.Capac frigorific de inchiriatTransport si manipulare gratuita. ☎0723.965.727 sorin.encea@yahoo.com www.servici-funerare-encea.webnode.ro**

2. **Casa funerara Straulesti, servicii complete Oferim servicii funerare complete Buc. & IF. de pompe funebre prestate cu bun simt si discretie de echipa noastra de profesionisti mereu atenti la nevoile si cerintele dumneavoastra. 7zile/7, 24 h/24. ☎0762.773.580/ 0728.700.005 casafunerarastraulesti@gmail.com**

3. **Constructii** funerare Bucuresti, Ilfov si la tara, servicii funerare, cavouri, borduri mozaic, marmura, granit, sculpturi pe cruci mozaic, marmura, granit, placi marmura, cruci fier nou, vaze marmura, candele marmura, granitfelinare fier si tabla) reparatii, vopsitorii, punem geamuri si inmormantari, incinerari,sapuri(gropi deshumari , inmormantari,cripte) si orice fel de sapaturi, (apa gaze, haznale, fose, saci oseminte, preot, capela, biserica, restaurant) , microbuz persoane, dric funerar, transport biserica, capela, biserica, spital, acasa. In toata tara executam amenajari mormanturi, turnat beton armat, borduri mozaic, accesorii ghiveci, marmura foto ceramic, scris cruci, gravat bronz, bazorelief litere. Sunati cu incredere si nu veti regreta pentru serviciile facute de noi. Nonstop, Florin . Servicii funerare complete in toata tara ☎0768.500.865

4. **Execut** poze ceramica, in Bucuresti, Ilfov si provincie,firma de constructii efectuam poze ceramica, alb negru/color, sculptam cruci si placi marmura, granit si sapaturi gropi, inmormantari, cavouri, cripte,deshumari,oseminte sau urnesi orice fel de sapaturi apa ,haznale,fose si servicii funerare complete in toata tara ☎0768.500.865

5. **Execut** servicii funerare complete In Bucuresti, Ilfov si la tara, sicriu cruce transport funerar, imbalsamare, constatare deces, declararea decesului primarie, acte cimitir, incinerare, biserica, manipulare sicriu, prosoape, batiste, lumanari, vase mancare, coliva, prescuri, preot, capela, biserica, microbuz persoane, restaurant, parastase, cruci fier, candele fier, coroane jerbe,doliu si piept toiag,sapaturi gropi, inmormantari, deshumari, oseminte urnesi orice fel de sapaturi, apa ,haznale) si servicii funerare in toate sectoarele si provincie. Adeverinta pentru capela, sanepid, spalat, toaletat, imbracat si adeverinta inhumare cimitir. Sunati cu incredere, non stop, Florin ☎0768.500.865

6. **Executam** felinare noi fier lumanari, marmura, granit, cruci fier, reparatii felinare, pus geamuri noi, vopsit garduri felinare, montaj felinare sculpturi, cruci, poze ceramice, sapaturi gropi, inmormantari, cavouri, deshumari si orice fel de sapaturi(gropi inmormantari), facem zugraveli cavouri in toata tara(plus servicii funerare complete) Program non-stop. Florin ☎0768.500.865

7. **Servicii** funerare complete in Bucuresti, Ilfov si la tara (sapaturi gropi,inmormantari,cavouri,cripte,deshumari,oseminte sau urnesi orice fel de sapaturi apa ,haznale,fose) cu talon de pensie, medic constatator, imbalsamator autorizat, manipulare sicriu, transport funerar la capela, cimitir, biserica, incinerare, repatriere, preot, sicrie la pret mic. ☎0768.500.865

8. **Servicii funerare non stop. Repatriere. Cu o experienta de peste 10 ani in domeniu va oferim servicii funerare complete de la consultanta pana la organizarea de parastase, transport funerar, accesorii funerare (sicrie, coroane, manere). ☎0769.909.000**

Servicii sănătate

1. **Aqua Dental Cabinet Stomatologic Aqua Dental ofera servicii dentare complete, realizate de medici cu experienta care pun siguranta dumneavoastra pe primul loc. Beneficiati de garantie manopere, costuri optime si plata in rate. ☎0749.097.534 contact@aquadental.ro www.aquadental.ro**

2. Asistent medical cu experienta in oncologie pentru tratament la domiciliu in Bucuresti: perfuzie, injectie, scoaterea firelor dupa operatie, pun ac de camera implantabila si heparinizare, branule etc 100 L; ☎0768.362.201

3. **Asociatia Crestina Sf. Gheorghe si Sf. Dumitru camin particular pentru batrani si bolnavi de Alzheimer, Centrul Balotesti & Baneasa, cladiri modern utilate su mobilate, asistenta medicala, personal calificat care va ofera ingrijire 24/24 ☎0721.900.100/ 0722.223.166 contact@camin-particular.ro**

4. **Asociatia Phoenix Care Home Asociatia Phoenix Care Home, un mediu plin de grija si afectiune.Centrele noastre se bazeaza pe un sistem de ingrijire orientat pe recuperarea si intretinerea sanatatii fizice, psihice si sociale. ☎0722.290.039/ 0721.419.383 asociatiaphoenixcarehome@yahoo.com www.centredebatrani.ro/**

5. **Asociatia Sfanta Mucenita Eugenia Asociatia Sfanta Mucenita Eugenia Centru rezidential pentru varstnici si persoane cu nevoi speciale, Str. Grivitei, Nr. 2B, (vis-a-vis de Liceul Energetic Campina). ☎0722.918.550/ 0344.566.919 casabunicilorcampina@gmail.com www.facebook.com/casabunicilorcampina2013**

6. **Camin de batrani Bucuresti, Acasa la Bunici: ingrijire, asistenta medicala si recuperare zilnica. Se afla intre parcurile Carol si Tineretului. O oaza de 700 mp de verdeata in centrul Bucurestiului, ☎0724.384.753 office@caminul-acasa-la-bunici.ro**

7. **Camin de batrani Martha, curte 1.600 mp, gradina amenajata cu pomi fructiferi, brazi, gazon cladire 500 mp p+2, camere cu 2, 3 sau 4 paturi, living capacitate 34 locuri, cabinet medical, spalatorie, bucatarie complet utilata, ☎0745.766.173/ 0769.242.873 mateielena2005@yahoo.com https://caminalzheimerbucuresti.ro/contact/**

8. **Camin de Batrani Santa Maria Cristina ingrijire persoane varsnice cu diferite forme de boala precum Alzhaimer, Parkinson, 3 mese pe zi+2 gustari, controale medicale, kinetoterapie, reflexoterapie, consiliere psihologica.caminsantamaria.ro ☎0766.861.513 office@caminsantamaria.ro www.caminsantamaria.ro**

9. **Camin de Varstnici Resedinta Alexandrina, camin de odihna si tratament, zona Tunari, Ilfov. Caminul ofera seniorilor servicii medicale, ingrijire, asistenta sociala si un mod de viata ferit de grijile specifice varstei. ☎0722.202.022 nicoleta.murasan@yahoo.com www.resedintaalexandrina.ro**

10. **Camin ingrijire varstnici Bucuresti, Monsan Center Asiguram persoanelor varstnice cu dizabilitati, servicii de gazduire, asistenta medicala, ingrijire, recuperare, reabilitare, asistenta paliativa, consiliere psihologica, terapie ocupationala, etc. ☎0723.798.783 office@monsancenter.ro www.monsancenter.ro**

11. **Caminul de batrani Eden Caminul Eden a fost conceput si dotat pentru a oferi un maxim de confort si siguranta pentru membrii seniori ai familiei dumneavoastra.Va oferim conditii la cele mai inalte standarde occidentale de calitate cu un plus de personalizare si originalitate, intr-un mediu ambiant placut si familial menit sa va confere caldura si sentimentul de "acasa". ☎021.260.00.31/ 0732.332.122/ 0726.081.666 camineden@gmail.com www.camineden.ro**

12. **Casa de Odihna Sfantul Toma, pensiune completa cazare, hrana preparata zilnic plus cafeaua de la ora 10, igiena corporala zilnica asistata, baie bi-saptamanala asistata si de cate ori este nevoie, asistenta si supravegh-here nonstop. ☎0788.140.866/ 021.310.33.03 casasfantultoma@yahoo.com www.ghidul.ro/casas-fantultoma**

13. **Casa Floriana oferim conditii de cazare preferate de toti batranii, varstnici care doresc sa petreaca timpul intr-un mediu linistit, curat si sa fie tratati cu respect de personalul calificat ☎0723.786.244/ 0767.906.264 b72agf@yahoo.com**

14. **Casa Privata Banciu Camin de batrani, ingrijire batrani, azil batrani.Cand alegeti o alta CASA pentru noi, ganditi-va la asigurarea serviciului in caz de urgenta, pentru aceasta este foarte importanta amplasarea caminului in apropierea spitalelor. ☎0721.550.387 casaprivatabanciu@camindebatrani.com.ro www.ghidul.ro/casabanciu/**

15. **Centru** ingrijire si tratare Alzheimer ingrijim pacienti diagnosticati cu Alzheimer in centrele noastre din Bucuresti sector 2 si Mogosoaia jud.Ilfov, asiguram asistenta medicala, tratamente perfuzabile, ingrijire completa, kinetoterapie, masaj, recuperare postoperatorie, atmosfera de familie. Centrele din Mogosoaia : str. Livezilor nr 36. Str Stationului nr 4, Centrele din Bucuresti : str. Mihai Eminescu nr 184./ Bd. Dacia nr 125 ☎0732.009.000 office4generatii@gmail.com

16. **Centrul de tratate dependentei de alcool/droguri/ jocuri de noroc Centrul pentru prevenirea si tratarea dependentei de alcool/ droguri/ jocuri de noroc. Oxigen este o clinica privata, de tip rezidential, mixta, unde te trateazi. ☎0749.775.819 centruloxigen@yahoo.com www.apgal.ro**

17. **Centrul de asistenta si ingrijire Sfanta Maria centru de tip rezidential ce asigura ingrijire specializata, tratament specific diagnosticului si recuperare motorie prin kinetoterapie pentru persoane varstnice si persoane aflate in incapacitate ☎0765.994.560 contact@centrulsfantamaria.ro**

18. **Centrul de ingrijire si asistenta PENTRU VARSTNICI Karumba, centru de ingrijire si suport pentru batrani, asigura un numar vast de activitati si evenimente pentru toti locatarii sai, sprijinind simultant propunerile acestora. Centrul de ingrijire Karumba pune la dispozitie, indiferent de situatie, activitati pentru orice gust si preferinta, in incercarea de a satisface cele mai exigente cerinte sau doleante. ☎0744.158.522/ 0741.948.780/ 0753.143.052 karumba.ffw@yahoo.com**

19. **Clinica psihologie, psihoterapie, sexologie Clinica Serenity realizeaza evaluari psihologice (clinica, muncii, organizationala, transporturi, securitate) pentru copii, adolescenti, tineri, adulti, varstnici necesare avizelor psihologice. ☎0745.074.845/ 0748.043.454 contact@clinicaserenity.net**

20. **Consultatie, evaluare medicala generala Consultatie si evaluare medicala generala, psihiatrica si psihologica, testare rapida a drogurilor in urina, testare HIV/SIDA, asistenta si administrare tratament substitutiv. ☎0747.896.161/ 0728.983.652 amghita@yahoo.com**

21. **Domn efectuez masaj terapeutic Domn efectuez masaj terapeutic numai doamnelor. Relatii la telefon ☎0723.760.508 costachevasilica@yahoo.com**

22. **Epilare progresiv definitiva laser Soprano ICE Scapa de firele de par nedorite de pe corp. Pentru doamne si domni. LaserSalons.ro Bucuresti. Consultatie gratuita. Programeazate acum!, ☎0761.164.831/ 021.796.38.46 info@LaserSalons.ro www.lasersalons.ro**

23. **Gabriela** Stefliuc-Cabinet individual de psihologie Psiholog clinician cu drept de libera practica acreditat de Colegiul Psihologilor din Romania, psihoterapeut cognitiv-comportamental in formare si consilier pentru dezvoltare personala. ☎0742.824.837 gabriela.stefliuc@yahoo.com

24. **Iacobcare Senior Center - camin de batrani Caminul nostru isi desfasoara activitatea intr-o cladire de aproape 900 mp, 18 dormitoare noi si moderne, de cate 2 si 3 locuri fiecare. In fiecare dormitor se afla un grup sanitar. Situat pe un teren de 1500 mp, centrul beneficiaza de o curte generoasa. ☎0755.069.991 contact@iacobcareseniorcenter.ro www.iacobcareseniorcenter.ro**

25. **Institutul de Cercetare si Dezvoltare pentru Apicultura (I.C.D.A.) Produce si livreaza o gama larga de produse apicole, apiterapeutice si suplimente nutritive, material biologic apicol (regine ameliorate, roi si familii de albine), biostimulatori apicoli; ☎021.232.50.60/ 021.232.02.87 secretariat@icdapicultura.ro; secretariat@icdapicultura.ro www.icdapicultura.ro**

26. **Prepar** ceaiuri naturale din flora romaneasca Doamna, biolog cu experienta, prepar ceaiuri din flori, plante simple sau aromate, gandite si create pornind de la retete traditionale, studii noi si experienta profesionala in domeniul fitoterapiei. **15 L;** ☎0774.957.635 istanca.mustea@gmail.com

27. **Servicii** medicale, masaj, servicii administrative pentru doamne in varsta, nedeplasabile sau care au nevoie de ajutor pentru plata facturilor, cumparaturi sau alte servicii. Rog seriozitate. Detalii la telefon; ☎0728.848.468

Masaj

1. **Abandoneaza-ti** cautarile, masajul erotic oferit de tinerele noastre maseuze este unul dintre primele si simplele mijloace descoperite pentru alinarea suferintelor, rasfatarea trupului si a sufletului intr-o ambianta incitanta **120 L;** ☎0728.702.675/ 0766.238.084 masajerotic9i@yahoo.com

2. **Alexandra,** bulevardul Unirii nr. 70, Zepter, masaj Masaj TOTAL. Buna , sunt Alexandra, o blonda miniona cu ochii verzi, pun pret pe igiena, te astept in locatia mea curata, singura in loc. prog.11:00-23. Pt. det. astept tel. tau. **50 L;** ☎0721.773.154

3. **Alina,** cu forme frumoase, sector 3, masaj, Buna, sunt Alina, daca vrei sa ai parte de momente dulci si de neuitat, intr-un ambient placut, discret si curat, nu ezita sa ma contactez. Iti garantez ca nu vei regreta timpul, **100 L;** ☎0722.996.334

4. **Am** revenit, Ema Ai nevoie de un masaj de relaxare la mine la tine sau la hotel, maseuza ofer masaj de relaxare la domiciliul meu, masajul se face pe pat, nu pe masa de masaj. Suna-ma si nu vei regreta. **100 L;** ☎0785.586.511

5. **Am** revenit, noua in zona, bruneta slim, tandra si pasionala te asteapta pe tine domn manierat la un masaj de relaxare. Poze reale, zona Dristor 2 langa metrou. Nu raspund la mesaje, **60 L;** ☎0754.453.356

6. **Ambianta** si rafinament, daca esti in cautarea unui loc de relaxare, salonul nostru este alegerea perfecta deoarece calitatea este cuvantul care ne defineste. **120 L;** ☎0732.545.457

7. **Ambianta** si rafinament. cauti ceva inedit, cauti sa te detasezi de problemele cotidiene? Te asteptam alaturi de fete superbe, experte in arta masajului erotic, cu bun simt, senzuale, atente la dorintele tale, salon lux, **120 L;** ☎0766.238.084/ 0728.702.675 massage.excess@yahoo.com

8. **Ana,** doamna matura, noua in zona, ofer masaj de relaxare la domiciliul meu, discretie, poze reale. Zona Dristor, Kaufland, Mihai Bravu, **50 L;** ☎0725.044.235

9. **Ana,** 30 de ani Buna, ofer masaj de relaxare domnilor generosi si cu bun simt. **70 L;** ☎0720.514.559

10. **Anca** Titan 38 ani, ofer masaj total, igiena si discretie domnilor la domiciliul meu. Titan, B-dul 1 Decembrie 1918 (intre Trapezului si Piata 1 Decembrie); **80 L;** ☎0729.311.098 cornelia663@yahoo.com

11. **Anca,** Titan, 38 de ani ofer masaj total de relaxare la domiciliul meu, discretie si intimitate. Zona Titan, bd. 1 Decembrie 1918, **80 L;** ☎0729.311.098 cornelia663@yahoo.com

12. **Andra** Blonda atragatoare 24 ani,1.60. 55 kg. Ofer masaj de relaxare domnilor cu bun simt! Mai multe det la tel: (Rond Alba Iulia) **100 L;** ☎0738.151.468 ruusbianca@gmail.com

13. **Andra** Blonda atragatoare 24 ani,160,55 kg.Ofer masaj de relaxare domnilor cu bun simt! Mai multe det la tel:0738151468 (Rond Alba Iulia) **100 L;** ☎0738.151.468 marcalisidonia@gmail.com

14. **Andra** 38 ani Buna Doamna cu forme frumoase va astept pe Dvs Domni generosi sa va incant cu un masaj total de cea mai buna calitate!!cer si ofer igiena si discretie maxima !limi rezerv dreptul de a-mi selecta clienti **60 L;** ☎0730.213.589

15. **Anisia** Buna, te astept in locatia mea pentru a-ti indeplini cele mai ascunse fantezii, iti ofer masaj, momente de placere de neuitat, discretia si igiena mea reprezinta. **150 L;** ☎0767.453.492

16. **Anna,** Mirela, Irina, Bianca si colegele te asteapta intr-o vila de lux unde vei descoperi cele mai frumoase domnisoare. Poze reale 100%. Zona Domenii. La Exclusive Masaj este locul ideal pentru un masaj perfect, **150 L;** ☎0765.533.828/ 0731.728.813

17. **Artemis** Masaj Zona Piata Victoriei. www.masajclub.ro. Maseuzele noastre sunt alese din randul celor care au nu numai un fizic de invidiat, ci sunt si dornice sa ofere tuturor doritorilor o experienta unica. **250 L;** ☎0727.861.111 artemis.masaj@gmail.com

18. **Asiatica,** buna, ma numesc Gin, am 19 ani, sunt o fata simpatica si comunicativa. Te astept la mine pentru un masaj de relaxare. Mai multe detalii la telefon **150 L;** ☎+40765608010 mariazhao40@gmail.com

19. **Atingeri** pasionale. Masajul erotic oferit de tinerele noastre maseuze este unul dintre primele si simplele mijloace descoperite pentru alinarea suferintelor, rasfatarea trupului si a sufletului intr-o ambianta incitanta, **120 L;** ☎0766.238.084/ 0728.702.675 massage.excess@yahoo.com

20. **Atitudine** pozitiva, masaj, te primesc cu acelasi zambet ca-n poze, confirmare web, disponibila si noaptea **200 L;** ☎0721.609.296

21. **Aura** Berceni, sunt o doamna eleganta, suficient de matura incat sa stiu ce doreste un barbat. Ofer clipe de relaxare, masaj intr-un cadru intim si discret. Mai multe detalii la tel zona berceni loc de parcare ☎0767.028.619

22. **Baba** Novac salon lux incita-ti imaginatia alaturi de trupuri apetisante si miscari lascive, pune in practica cele mai ascunse fantezii, renunta la inhibitii si alatura-te celor mai pasionale si jucause domnisoare. **120 L;** ☎0766.238.084/ 0728.702.675 massage.excess@yahoo.com

23. **Beatrice,** masaj de calitate, Buna. Sunt Betty, o tipa reala, stilata si educata, cu bun simt, ofer diferite tipuri de masaj domnilor generosi si manierati. Nu ezita sa ma cunosti, cu siguranta vei reveni. Locuiesc singura. Igiena si discretie maxima. **500 L;** ☎0731.104.371 Betty_28@yahoo.com

24. **Beatrice,** masaj de lux, maseuza bruneta reala. Ofer masaj de relaxare totala si sunt noua in zona. Detaliile suplimentare la telefon. Nu ezita sa ma contactezi, 500 Lei ora, **500 L;** ☎0728.719.754 Betty_28@yahoo.com

25. **Blonda** cu bun simt ofer masaj, Vino sa descoperi adevarata placere. Vei fi pe deplin multumit si iti vei dori sa revii cu placere in locatia mea. Sunt foarte draguta, finuta si cu bun. Rog seriozitate. Am dreptul sa imi selectez clientii! ☎0786.640.741 secretelevietii91@gmail.com

26. **Blonda** matura 39 de ani sociabila si placuta ofer masaj de relaxare si tonifiere domnilor manierati. **70 L;** ☎0731.876.669 Raduioanaiuliana77@gmail.com

27. **Blonda** si bruneta Te astept la mine masaj relaxare, usoare fantezii sedinta dureaza 60 minute. Am colega, Ion Mihalache, Domenii, PRogram 10:00-19:00. Poze Reale ! ☎0759.126.309

28. **Blonda,** tandra si rabdatoare, singura in locatie, sani mari sociabila si placuta ofer domnilor manierati masaj de relaxare si tonifiere la domiciliul meu. Militari **60 L;** ☎0724.931.269

29. **Blonda,** masaj Buna, am revenit Andreea, miniona cu forme apetisante, fierbinte si dulce puze 100% reale daca sunt ceea ce cauti ne desparte doar un telefon. Pupici! **100 L;** ☎0759.829.714

30. **Bruneta** 35 ani te astept la mine in locatie sa iti ofer masaj relaxare, poze reale, discretie si seriozitate. Dristor, Kaufland Mihai Bravu **50 L;** ☎0769.183.062

31. **Bruneta** Buna dragule. Te astept in locatia mea pe tine domn generos in locatia mea pt. un masaj de relaxare asa cum iti doresti **100 L;** ☎0746.974.078 miham4220@gmail.com

32. **Bruneta** Cu bun simt ofer masaj de relaxare la domiciliul meu pt detalii suna-ma. Zona Piata Muncii, **100 L;** ☎0737.184.035

33. **Bruneta** eleganta si apetisanta te astept la un masaj de relaxare. Pt detalii suna-ma. Zona Piata Muncii **100 L;** ☎0737.184.035

34. **Bruneta** Senzuala, dulce, tandra, ofer masaj de relaxare. Zona Romana, noua in zona. **50 L;** ☎0731.677.462

35. **Bruneta** 25 ani, Buna, Sonia noua in loc ofer masaj de relaxare (totala) cu mici fantezii, te astept sa ne cunoastem fara graba. Zona Mihai Bravu nr. 196 Piata Muncii, int cu cal Calarasi, **100 L;** ☎0732.657.145

36. **Bruneta** minioną Bruneta miniona 1.60/55kg. Ofer masaj de relaxare. Intr-un cadru intim si fantezii. Ne desparte un apel. Mai multe detali ,daca suni. ☎0790.616.637 aatlantis41@gmail.com

37. **Bruneta** miniona cu forme te astept la un masaj Vrei sa ne jucam? Masaj minune dulce, sexy si frumoasa te astept intr-un cadru intim si discret, devotamentul si finetea cu care te voi trata te vor face sa uiti grija, **70 L;** ☎0734.282.667

38. **Bruneta** noua in zona ta, 30 ani ofer masaj la mine acasa, poze reale, discretie, curatenie, Dristor kaufland Mihai bravu **50 L;** ☎0769.183.062

39. **Bruneta** skinny, buna sunt noua in domeniu, bruneta skinny, sexy reala 100%, 22 ani, 165 cm, 45 kg, ofer masaj de calitate, ai gasit ce cautai, vino la mine si nu vei regreta, garantez ca vei dori sa revii. Zona Dristor metrou, **70 L;** ☎0750.180.109

40. **Bruneta** superba, masaj, Buna, ma numesc Daniela, sunt open minded, daca te simti singur si vrei sa vorbesti cu o fata zgolbie cu care sa poti incerca orice la calculator in fata camerei te astept pe facebook Angy Dana Wbx **10 €;**

41. **Bruneta,** buna, eu sunt Maria, cu forme placute, calma, dulce, sexy si frumoasa, te astept intr-un cadru intim si discret. Vino sa petreci o ora de vis cu o domnisoara placuta, **100 L;** ☎0746.974.078 miham2357@gmail.com

42. **Bruneta,** 28 ani bruneta reala, selectiva, 28 de ani, ofer masaj de relaxare intr-un ambient deosebit domnilor pretentiosi care apreciaza calitatea, ofer conditii de lux, discretie. Zona centrala, **200 L;** ☎0738.522.914

43. **Bruneta,** 33 de ani. Masaj. Te invit alaturi de mine intr-un cadru intim pentru a savura clipe de relaxare in compania mea. Mai multe detalii la tel.; ☎0732.030.945

44. **Bruneta,** masaj, Buna dragilor sunt o fata finuta draguta si frumoasa va astept in locatia mea pentru a petrece clipe de vis Nu sunt o fata pe graba sau cu fite Igiena si discretia sunt pe primul loc Va pup si va astept **100 L;** ☎0746.974.078 miham4220@gmail.com

45. **Bruneta,** noua in zona ta, ofer masaj de relaxare la domiciliul meu poze reale, zona Dristor Kaufland Mihai Bravu **50 L;** ☎0790.147.233

46. **Bucur** Obor, doamna 45 ani ofer masaj de relaxare, singura in locatie, mai multe detalii la telefon, **50 L;** ☎0785.221.511

47. **Buna** sunt Edda Buna sunt Edda si sunt aici pentru a-ti oferi masajul mult dorit, satul de munca oboseala si stres?Fara graba cu igiena corespunzatoare si discretie maxima ma caracterizeaza. **80 L;** ☎0736.968.973

48. **Buna** te astept cu un masaj de relaxare buna daca crezi ca se merita a te relaxa ai gasit solutia decat ramane sa suni restul ma ocup eu; **150 L;** ☎0729.371.885 Cristina2018david@gmail.com

49. **Buna,** ofer masaj de relaxare si terapeutic intr-o ambienta discreta si placuta, sunt singura, zona Dristor, **60 L;** ☎0728.684.502

50. **Catalina** 47 ani, draguta, singura in locatie, ofer masaj domnilor care doresc si ofera discretie. Militari, piata Gorjului metrou Gorjului, pret 60 Lei. Imi rezerv dreptul de a-mi selecta clientii, **60 L;** ☎0731.045.645

51. **Cauta-ma** si nu vei regreta, masaj, Cauti momente de relaxare si satisfactie. Atunci ai gasit ceea ce cautai. Vrei ceva firav si pe gustul tau Ei bine mai gasit pe mine. Daca iti plac fetele slabute si inalte aici sunt pentru tine! Am 1,67 inaltime, 47 kg, sani micuti dar frumosi! Suna-ma! **80 L;** ☎0758.881.464

52. **Cauti** ceva inedit, am creat special pentru tine un loc incantator, curat, sigur si discret. Salonul cu cele mai frumoase si senzuale fete din Bucuresti te asteapta intr-o atmosfera senzuala si plina de erotism, **120 L;** ☎0732.545.457

53. **Cauti** lux si calitate, lasa-te invaluit de atingerile senzuale ale unei tinere maseuze experta in arta masajului erotic , dornica sa-ti ofere cele mai memorabile clipe, doar in incinta salonului Dessiree Masaj, **120 L;** ☎0720.525.253

54. **Denisa** bruneta slim Deschisa si comunicativa, noua in loc te astept ptr a ne cunoaste. Intimitate si f graba zona rond Alba Iulia, **60 L;** ☎0729.632.359

55. **Denisa,** miniona cu forme placute te astept intr-o locatie curata si discreta pt. a-ti oferi masaj de relaxare. Program L -V 10:00-18:00. Zona Titan, Theodor Pallady **60 L;** ☎0721.857.825

56. **Dessiree** Masaj Atingerile tinerelor noastre domnisoare te vor face sa vibrezi de placeri nebanuite, te vor duce pe culmile extazului si toate astea intr-o atmosfera de basm, locatie de vis, calda, intima. Te astept, **120 L;** ☎0720.525.253/ 0732.545.457

57. **Dessiree** Masaj, masajul erotic oferit de tinerele noastre maseuze este unul dintre primele si simplele mijloace descoperite pentru alinarea suferintelor, rasfatarea trupului si a sufletului intr-o ambianta incitanta. **120 L;** ☎0732.545.457 blue.moonline@yahoo.ro

58. **Dessiree** Masaj, alege calitatea masajului de relaxare facut de fete profesioniste, cu uleiuri aromatice intr-un ambient de vis. Te asteptam intr-o locatie curata si discreta, unde vei mai reveni. Strada Traian 254, **120 L;** ☎0732.545.457/ 0769.994.064 dessiree.masaj@yahoo.com

59. **Diana,** sunt o tipa foarte selectiva, 27 de ani, ofer masaj de relaxare domnilor pretentiosi care apreciaza calitatea, ofer igiena si discretie. Militari **60 L;** ☎0728.551.179

60. **Diana,** masaj, Te astept la mine pentru a-ti oferi un masaj de relaxare. Dristor-Vitan **70 L;** ☎0732.040.814

61. **Doamna** casatorita, stilata, masaj de relaxare la domiciliul meu. Mai multe detalii la tel. ☎0722.966.960

62. **Doamna** ofer masaj de relaxare la domiciliul meu curat si discret. Mai multe detalii la tel. Delfinului Pantelimon. Program 9:00-19:00, **40 L;** ☎0734.165.089

63. **Doamna** matura deosebita noua in zona, ofer masaj de relaxare, creme si uleiuri aromate, igiena, discretie, pentru mai multe detalii discutam la telefon. **60 L;** ☎0725.811.617

64. **Doamna** 50 ani, cu sani mari, te astept cu drag hai la mine sa te alint, cu un masaj erotic si mici fantezii, tandrete si pasiune, intr-un cadru intim placut. Am si o colega ptr. show. Rog seriozitate, discretie. Parcare asigurata, central **100 L;** ☎0723.432.237

65. **Doamna** matura dezinhibata total, pasionala, te astept singura in locatie, discreta exact ca in poze. Masaj de relaxare totala cum nici nu ai visat, atenta la dorintele tale, vino sa-ti demonstrez calitate si bun simt. **100 L;** ☎0729.261.469

66. **Doamna** matura ofer masaj de relaxare, buna dispozitie ma caracterizeaza. Ambianta placuta, fara graba, Teiul Doamnei, Obor. **100 L;** ☎0734.781.401

67. **Doamna** matura ofer masaj terapeutic si de relaxare domnilor amabili. Zona Dristor. ☎0733.764.919

68. **Doamna** matura 47 ani ofer masaj de relaxare domnilor intr-un cadru intim si relaxant. Experienta ma defineste **100 L;** ☎0734.681.203 aatlantis41@gmail.com

69. **Doamna** matura sexi 1.75 m, 60 kg, ofer masaj de relaxare la domiciliul meu sau deplasare. Mall Vitan, Dristor Mihai Bravu. **400 L;** ☎0735.395.398 dia_rr@yahoo.com

70. **Doamna** matura, 48 ani, ofer masaj de relaxare. Fantezi care le poti afla numai daca ma suni, intr-un cadru intim, sunt incepatoare. **100 L;** ☎0734.285.031 manuelailie339@gmail.com

71. **Doamna** matura, voluptoasa, ofer masaj si relaxare masaj prostatic, inghinal, deconectant, 10-23, English, Dorobanti (si la tel sau whatsapp 6 euro); ☎0728.554.885

72. **Doamna** matura, zona Militari buna, sunt Ella, frumoasa ingrijita, discreta si dispusa sa ofer senzatie, masaj total fara inhibitii, pentru mai multe detalii nu ezita sa ma suni. Pozele imi apartin in totalitate; ☎0765.039.311

73. **Doamna,** sani mari, singura in locatie sociabila, cu bunul simt al umorului, ofer masaj de relaxare si tonifiere domnilor educati imi rezerv dreptul de a-mi selecta clientii. Militari, **60 L;** ☎0724.931.269

74. **Domenii,** vila de lux, Irina este noua domnisoara. Te asteptam la noi intr-o locatie de lux sa descoperi pasiunea masajului erotic. Impreuna vom atinge culmile placerii intr

PRESTĂRI SERVICII

107. **Masaj** de relaxare si sam si dum. Doamna blonda, ochi albastri, 44 ani. Drumul Taberei, langa Hanul Drumetului, stradal, pe Bd. 1 Mai. Numai pt domni care apreciaza doamnele voluptoase dar cu forme placute. Speak english. **80 L;** ☎0726.030.857

108. **Masaj** Te astept In locatia mea pentru a-ti oferi un masaj de relaxare. Mai multe detalii la telefon **70 L;** ☎0732.040.814

109. **Masaj** de calitate, Ruxandra, 37, fac masaj terapeutic de relaxare si pe puncte la tine sau la mine 150 R/sedinta/ 90 min. L-V (11:00-19:00) **150 L;** ☎0731.856.443 Stancugabrielaconstanta@gmail.com

110. **Masaj** de relaxare buna te astept cu drag sa te relaxez la mine gasesti relaxarea maxima de care ai nevoie, igiena corespunzatoare **80 L;** ☎0726.828.944

111. **Masaj** de relaxare Doamna pentru barbati constienti Va astept intr-un cadru linistit, curat si discret pentru a aduce starea de bine trupului si sufletului. Detalii la telefon: ☎0723.546.854

112. **Masaj** de relaxare Domn discret, ma adresez exclusiv doamnelor care doresc un masaj de relaxare la domiciliu, pentru mai multe detalii astept telefonul dumneavoastra. ☎0775.195.338 miricaa588@gmail.com

113. **Masaj** de relaxare miniona noua in zona, ofer masaj de relaxare domnilor interesati, sunt o fata curata si cu bun simt, te astept in locatia mea discreta unde vei avea parte de un masaj placut. Discretie si igiena. **50 L;** ☎0733.635.755

114. **Masaj** de relaxare Te astept cu drag intr-o locatie linistita unde masajul te va aduce pe culmile placerii, pt. detalii suna, te vei intoarce garantat, **50 L;** ☎0737.156.914

115. **Masaj** de relaxare alaturi de o bruneta Masaj de relaxare.Alaturi de o bruneta foarte draguta 1.70/60kg .Nu ne desparte decat un telefon . ☎0735.479.342 aatlantis41@gmail.com

116. **Masaj** de relaxare totala Ofer masaj de relaxare domnilor generosi.Va astept cu drag la mine, **100 L;** ☎0720.945.185

117. **Masaj** de relaxare totala, Acest anunt se adreseaza persoanelor care iubesc masajul. Se lucreaza tot corpul un pic in forta sau mai in forta si se insista pe contracturi **150 L;** ☎0734.178.602

118. **Masaj** de relaxare, buna, ofer masaj de relaxare placut domnilor manierati. Sunt o fata cu mult bun simt, curata. Totul se face fara graba, discretie si igiena. **50 L;** ☎0768.259.371 simyiancu65@gmail.com

119. **Masaj** de relaxare, noua in zona (Baba Novac), poze reale, te astept la mine pentru un masaj de relaxare de neuitat, sunt o tipa cu mult bun simt, dulce. Te voi face sa te simti minunat in locatia mea, garantez placerea, **50 L;** ☎0720.377.661 mariaanca384@gmail.com

120. **Masaj** de relaxare, poze reale 100%, Noua in zona, (Dristor Baba Novac) ofer masaj de relaxare domnilor discreti, locatie discreta, ambient placut. Rog si ofer serizitate si igiena **50 L;** ☎0734.164.555 gramaemilia1993@gmail.com

121. **Masaj** de relaxare, poze reale noua in zona ofer masaj de relaxare domnilor discreti, locatie discreta. Rog si ofer serizitate si igiena, **50 L;** ☎0765.514.119 raluionescu30@gmail.com

122. **Masaj** de relaxare, intretinere, Te simti neglijata? Iti doresti sa-ti satisfaci din cand in cand cele mai ascunse placeri? Indrazneste sa fii satisfacuta asa cum iti doresti. Nu conteaza varsta!!Asigur cadru relaxant, igiena totala. ☎0728.848.468 highperformers@yahoo.com

123. **Masaj** eroticu Buna sunt Nadia sunt noua in domeniu si a-si dori sa va cunosc fara numar privat si lucrez doar pentru deplasari. **250 L;** ☎0767.064.803

124. **Masaj** erotic buna te astept cu un masaj de relaxare, daca ai avut o zi foarte stresanta, sunt aici pt. a te relaxa, sunt ceea ce cauti te va fascina masajul facut de mine, exclus sex, **150 L;** ☎0737.462.032 cristina2018david@gmail.com

125. **Masaj** erotic buna, te astept pt. a te relaxa, sunt o persoana f. calma si sunt la dispozitia ta pt. a te scoate un pic din stres, pt. mai multe detalii te astept sa vb. Exclus sex **150 L;** ☎0737.462.032 Cristina2018david@gmail.com

126. **Masaj** erotic Baba Novac Lasa-te purtat intr-o calatorie de rasfat si traieste o experienta unica, ce inseamna placere, evadare din rutina zilnica si lumea simturilor si a placerilor. **120 L;** ☎0766.238.084/ 0728.702.675 masajbabanovac@yahoo.com

127. **Masaj** erotic Bucuresti bucura-te de cele mai diversificate tipuri de masaj sub actiunea uleiurilor esentiale intr-o atmosfera calda, intima si senzuala doar in locatia noastra de lux, localizata pe strada Traian nr. 254, **120 L;** ☎0720.525.253

128. **Masaj** erotic Bucuresti. Bucura-te de cele mai diversificate tipuri de masaj sub actiunea uleiurilor esentiale intr-o atmosfera calda, intima si senzuala doar in locatia noastra de lux, localizata pe strada Traian, nr. 254, **120 L;** ☎0720.525.253

129. **Masaj** erotic cu cele mai frumoase domnisoare, te asteptam la noi intr-o locatie de lux sa descoperi cat de dulci si pasionale putem fi. Impreuna vom atinge culmile placerii intr-o ora de neuitat. Suntem tot ceea ce cauti. Zona Domenii. **150 L;** ☎0765.533.828/ 0731.728.813

130. **Masaj** erotic de lux cu o ispita provocatoare Amalia este o maseuza foarte experimentata, cu un corp perfect, linii curbe si sani perfecti care iti vor trezi dorintele interioare. Este inteligenta, sexy si are intotdeauna un zambet pe fata **300 L;** ☎0732.889.966/ 021.316.88.38 office@monamour-masaj.ro

131. **Masaj** erotic pentru inima, trup si suflet Incalzeste-ti inima, trupul si sufletul cu o sedinta fierbinte de masaj erotic si sauna la cel mai bun salon de masaj erotic din Bucuresti. Atmosfera, senzualitate, profesionalism si discretie. ☎0732.889.966/ 021.316.88.38 office@monamour-masaj.ro

132. **Masaj** erotic si fantezii Dus sexy asistat. Tehnici de masaj cu clavicula, abdomenul, sanii, fesele, coapsele, picioarele. Masaj pt cupluri, dublu, prostatic. **150 L;** ☎0735.885.500

133. **Masaj** erotic special, fantezii Pasionala, dornica de aventura, te astept in locatia mea, unde vei petrece momente de relaxare. **150 L;** ☎0737.534.950/ 0737.492.822

134. **Masaj** erotic tantric, lasa-te purtat intr-o calatorie de rasfat si traieste o experienta unica, ce inseamnaplacere, evadare din rutina zilnica, lumea simturilor si a placerilor, **300 L;** ☎0766.238.084 excessmassage@yahoo.com

135. **Masaj** erotic, domnisoare frumoase te asteapta intr-un cadru intim si discret. Atingerile pasionale, devotamentul si finetea cu care te vor trata te vor face sa uiti grijile si sa depasesti barierele placerii. **120 L;** ☎0732.545.457

136. **Masaj** erotic, sunt Cristina noua pe site, am 19 ani, 1.65 m inaltime, 50 kg, sunt blonda ochii albastri slabuta ofer masaj de relaxare 200 Lei pe ora, pretul nu include taxiul, nu am locatie, doar ma deplasez, suna-ma pentru detalii. **200 L;** ☎0771.553.422 elisaelisabeta49@gmail.com

137. **Masaj** erotic, domnisoare superbe te invitam sa traiesti o experienta de care fiecare barbat merita sa aiba parte cel putin o data in viata. Scopul nostru este placerea si satisfactia ta. Te asteptam, **150 L;** ☎0731.398.991/ 0751.770.600 salonsweettouch@yahoo.com

138. **Masaj** erotic, fete noi superbe Va asteptam sa va relaxati corpul si mintea, intr-o locatie ce provoaca dependenta. Armonia oferita de noi o sa va ajute sa simtiti adevarata placere a masajului erotic sau jacuzzi cu mai multe fete. **150 L;** ☎0731.398.991/ 0751.770.600 salonsweettouch@yahoo.com

139. **Masaj** erotic, Jacuzzi, Petreceri, Decebal Sweet Touch este locul ideal pentru domnii care cauta un loc plin de senzualitate, eleganta si rafinament. Maseuzele noastre te vor face sa traiesti cele mai frumoase si senzuale clipe. Te asteptam; **150 L;** ☎0731.398.991/ 0751.770.600 salonsweettouch@yahoo.com

140. **Masaj** erotic, tantric, jacuzzi, la hotel va asteptam sa va relaxati corpul si mintea,intr-o locatie ce provoaca dependenta. Armonia oferita de noi o sa va ajute sa simtiti adevarata placere a masajului erotic. **150 L;** ☎0731.398.991/ 0751.770.600 salonsweettouch@yahoo.com

141. **Masaj** la hotel sau la salon daca esti in cautarea unui loc de relaxare, salonul nostru este alegerea perfecta, calitatea este cuvantul care ne defineste. Cele mai frumoase si dulci maseuze iti vor oferi o experienta unica. **120 L;** ☎0732.545.457

142. **Masaj** profesional ofer masaj de relaxare domnilor seriosi si manierati care stiu sa aprecieze calitatea serviciilor oferite. Te astept in locatia mea sa traiesti clipe de neuitat alaturi de mine. **50 L;** ☎0737.156.914

143. **Masaj** relaxant. Oferim masaj cu numeroase beneficii pentru corpul dvs. Masajul se face pe masa de masaj, cu uleiuri, creme, Zona: Iancului, langa ProTv. 11-18, 75lei/ h sau 200 lei 4 maini. Exclus alte servicii. **100 L;** ☎0774.903.026 masajmaria@gmail.com

144. **Masaj** relaxare Blonda apetisanta evadare si extaz prin masaj, la mine iti pot oferi un masaj de vis. Iti garantez ca vei scapa de orice stres si de monotomia zilnica, pt detalii suna-ma **80 L;** ☎0726.960.097

145. **Masaj** relaxare anticelulitic tonifiere. Masaj relaxare anticelulitic tonifierea musculaturii pentru doamne supraponderale kinetoterapeut intelectual 50 ani rog seriozitate preturi modice relaxarea organismului dupa o zi de munca **50 L;** ☎0799.305.905 gabrielsliv@yahoo.com

146. **Masaj** si reflexoterapie cine isi doreste un masaj adevarat. Doamna cu experienta in masaj terapeutic relaxare reflexoterapie executi masaj de calitate. Daca doriti detalii la tel.; ☎0754.634.248

147. **Masaj** total bruneta cu experienta, buna eu sunt Cristina, am 22 ani si sunt o bruneta simpatica, sociabila si foarte manierata. Te invit in locatia mea pentru a petrece cateva clipe de relaxare intr-un cadru discret si placut, **80 L;** ☎0732.512.753

148. **Masaj** total reala 100% Buna dragul meu eu sunt Cristina am 22 ani si sunt o bruneta ce te va satisface complet. Te invit in locatia mea pentru a te relaxa cu un masaj de calitate poze reale 100% rog seriozitate. **80 L;** ☎0732.512.753

149. **Masaj** total reala 100% 22 ani Dulce si senzuala te astept la mine domn serios sa-ti ofer cele mai bune servicii de masaj de relaxare, body cu creme si uleiuri parfumate. Daca esti un domn caruia i place atmosfera atunci suna-ma, nu iti va parea rau. Am si colega, detalii la telefon. **80 L;** ☎0732.512.753

150. **Masaj** total, reala 100%, Buna, dragul meu, eu sunt Cristina am 22 ani si sunt o bruneta ce te va satisface complet. Te invit in locatia mea pentru a te relaxa cu un masaj de calitate, poze reale 100%, rog seriozitate. **80 L;** ☎0732.512.753

151. **Masaj,** barbat ofer servicii de masaj la domiciliul dumneavoastra, anunt dedicat doamnelor care accepta persoana plinuta, serviciile sunt pro bono, ☎0785.258.875 lonescupetre9@yahoo.com

152. **Masaj,** buna, ma numesc Andreea, te astept intr-o locatie discreta si relaxanta, **100 L;** ☎0791.258.065 deeaa2870@gmail.com

153. **Masaj,** buna, sunt Sofia. Ofer masaj de relaxare si tonifiere. Detalii la tel mesaj sau WhatsApp. Program zilnic 11:00 - 19:00 ☎0769.395.347 irina_popescu25@yahoo.com

154. **Masaj,** Cristina, 30 de ani, ofer masaj de relaxare. Pentru mai multe detalii contacteaza-ma, Tineretului, **70 L;** ☎0763.414.130/ 0737.231.889

155. **Masaj,** masaj de relaxare total, Titan, ofer igiena si discretie maxima **150 L;** ☎0725.030.802 ancasimona537@gmail.com

156. **Masaj,** buna, te astept in locatia mea, intr-un cadru intim, placut si curat pentru a-ti oferi masaj de relaxare. Mai multe detalii la telefon; ☎0726.511.056

157. **Masaj,** doamna matura, Adela, blonda miniona ofer diferite tipuri de masaj, piata Romana.. **200 L;** ☎0731.919.813

158. **Masaj,** pasiune si extaz, seductie erotica cu domnisoare sexy si atragatoare intr-o atmosfera intima si relaxanta. Vei simti rasfatul oferit de catre o domnisoara experta in arta pasiunii, dornica sa-ti relaxeze trupul. **120 L;** ☎0728.702.675/ 0766.238.084 massage.excess@yahoo.com

159. **Masaj,** vin la tine acum, masaj, Buna. Sunt Miruna, slim, eleganta, manierata, si iti pot face o vizita daca doresti. Pot sosi in 30 minute la tine. Pozele mele sunt reale. Suna-ma pentru a stabili o vizita la tine. **250 L;** ☎0760.173.859

160. **Matura** 40 ani si erotic, senzuala, foarte sociabila, fantezii. Mai multe detalii la telefon. Am 40 de ani, 1.70 70 kg. ☎0791.209.079 aatlantis41@gmail.com

161. **Matura** stilata Bruneta cu forme de invidiat ofer masaj de relaxare, igiena, discretie, mai multe detalii la telefon. **70 L;** ☎0759.832.293

162. **Matura,** buna, te astept sa petrecem cateva clipe in compania unui masaj de relaxare. Sunt o doamna care stie ce vrei. Discretie si intimitate. Zona Piata Muncii BCR, **80 L;** ☎0726.203.022

163. **Mely** new new, masaj, Sunt dornica sa cunosc cei mai aventurosi barbati, alaturi de mine poti fii in largul tau poti experimenta tot ceea ce nu ai avut ocazia sa incerci! Te invit in dormitorul meu, **120 L;** ☎0723.768.737

164. **Metrou** Titan Blonda 32 ani, inalta, cu forme placute, ofer masaj total. **60 L;** ☎0724.040.231

165. **Metrou** Titan blonda inalta 32 ani, inalta cu forme placute ofer masaj de relaxare total! **60 L;** ☎0730.050.723

166. **Miniona** cu forme, masaj, Dristor 2, 24 de ani, 1.65 cm, 65 kg.Te astept pentru un masaj de relaxare care sa te ajute sa te recreezi. Te astept cu drag in locatia mea. **60 L;** ☎0758.458.211

167. **Mirela,** ofer masaj de relaxare la domiciliul meu intr-un cadru intim si relaxant. Detalii suplimentare la tel. Program L-V 10:00-18:00. Zona Titan, bd. Theodor Pallady, **60 L;** ☎0736.549.922

168. **Mister** si seductie, lux si calitate Masajul erotic oferit de tinerele noastre maseuze este unul dintre primele si simplele mijloace descoperite pentru alinarea suferintelor, rasfatarea trupului si a sufletului intr-o ambianta incitanta, **120 L;** ☎0720.525.253/ 0732.545.457

169. **Noua** in orasul tau !! Buna sunt Cristina o fata draguta si sociabila si te astept intr-un cadru intim curat si discret pentru a-ti oferii citeva clipe de relaxare in locatia mea! Pupici! Te astept! **100 L;** ☎0734.282.667

170. **Noua** in zona Zona Dristor, Kauduland, Mihai Bravu ofer masaj relaxare la mine acasa, discretie, poze reale, varsta 35 ani **50 L;** ☎0790.147.233

171. **Noua** in zona Ofer masaj domnilor, fara graba Buna. sunt Ana, 35 ani, bruneta, ten alb, plinuta. Ofer servicii de masaj fara graba, domnilor. Sunt foarte curata si discreta si asta imi doresc si de la tine. Program zilnic 9-19. Te sarut **100 L;** ☎0725.423.640

172. **Noua** in zona, buna, te invit la mine pentru un masaj de relaxare special, sunt o tipa cu mult bun simt si foarte igienica te astept pupici **50 L;** ☎0720.377.661 gramaemilia1993@gmail.com

173. **Ofer** masaj Esti o doamna care isi doreste un masaj la domiciliu sau la hotel, astept telefonul tau pentru mai multe detalii, sunt un domn discret cu bun simt. ☎0774.915.709

174. **Ofer** masaj domnilor maturi! Buna! Sunt o fata tanara, plinuta, cu forme, ofer clipe de neuitat domnilor maturi si cu bun simt. O fire comunicativa, calma, draguta. Nu ezita sa ma contactezi! **100 L;** ☎0732.309.435

175. **Ofer** masaj si clipe de neuitat domnilor maturi Buna! Sunt Adina, o fata plinuta, tanara si draguta! Ofer masaj si clipe de neuitat domnilor maturi si cu bun simt. Daca vrei o companie calda, nu ezita sa ma contactezi! Doresc sa fiu contactata de barbati cu varsta peste 25 de ani! ☎0732.309.435

176. **Pasiune** si tandrete Abandoneaza toate cautarile si lasa-te purtat pe culmile placerii doar la Excess Massage, de pe Strada Baba Novac 9i, locul potrivit pentru momentele tale de erotism, unde te poti destinde total **120 L;** ☎0728.702.675/ 0763.369.660

177. **Pentru** prima data pe site, masaj, Buna, sunt o bruneta draguta, sociabila si mereu cu zambetul pe buze. Ma implic in ceea ce fac si ofer seriozitate, discretie si igiena maxima. Ramane doar sa ma suni. **60 L;** ☎0741.828.792

178. **Placeri** fierbinti Yraida 38 de ani iti ofer un masaj de relaxare intr-un cadru intim si discret. Pentru detalii nu ezita sa ma contactezi. ☎0724.424.588/ 0771.202.531 florinmore5@gmail.com

179. **Plinuta** cu forme frumoase Ofer masaj de relaxare body si erotic, fara graba, zona Dacia, piata Romana. **60 L;** ☎0721.363.174

180. **Poze** reale Noua in zona (Parc Ior) te invit la un masaj de calitate cu experienta **50 L;** ☎0734.164.555 gramaemilia1993@gmail.com

181. **Poze** reale, Bruneta, subtirica si atenta gata sa iti relaxeze mintea si trupul. Vino intr-o locatie curata pentru a te putea elibera de stresul acumulat. Mai multe detalii la telefon. Nu raspund la sms. ☎0737.846.866

182. **Poze** reale, buna, noua in zona, te astept la mine pentru un masaj de relaxare unic, sunt o tipa cu mult bun simt si dornica sa te cunosc, doamna matura, **50 L;** ☎0720.377.613 gramaemilia1993@gmail.com

183. **Prima** data in Bucuresti, sunt o tipa tanara, frumoasa, slim, sociabila si te invit sa savurezi un masaj plin de pasiune si erotism, program 11-23, **150 L;** ☎0732.789.180

184. **Promotie** masaj erotic nud, 60 min, salon de calitate la vila in str. Leonida nr. 8, in centru, zona Petrom Eminescu. Cel mai senzual masaj erotic. Civilizat, curat, frumos, multe maseuze. Discount pana in ora 17 daca rezervati online. **150 L;** ☎0727.148.861

185. **Rasfat** fara limite doar la Excess Massage. Lasa-te invaluit de atingerile senzuale ale unei tinere maseuze experta in arta masajului erotic dornica sa-ti ofere cele mai minunate clipe, doar in incinta salonului Excess Massage **120 L;** ☎0766.238.084/ 0728.702.675 massage.excess@yahoo.com

186. **Reala** 100%, masaj. Buna dragilor. Sunt o fata simpatica cu forme cm, 60 kg, fire sociabila, sexi si reala 100% te invit sa ne cunoastem mai bine intr-o locatie discreta unde iti voi garanta clipe de relaxare si placere. ☎0761.140.443 secretelevietii91@gmail.com

187. **Reala** si pregatita sa ne jucam cum vrei tu, Buna, eu sunt Ana o bruneta reala, intotdeauna pregatita sa te scot din monotonia acumulata zi de zi. Te astept in locatia mea calda, discreta si curata pentru un masaj cum nu ai mai vazut, **150 L;** ☎0736.430.878

188. **Relaxare** la superlativ. Te-ai gandit vreodata ca mangaierile si atingerile, rasfatul si alintul unei fete, calificata in arta masajului erotic, te pot face sa vibrezi, sa te detasezi de micile sau marile probleme cotidiene? **120 L;** ☎0728.702.675/ 0766.238.084 excessmassage@yahoo.com

189. **Relaxare,** discretie, singura, doamna draguta prin stil si calitate cu experienta in masaj terapeutic, ofer d-lor educati si manierati, sigur vei reveni detalii la telefon. Militari **60 L;** ☎0735.249.949

190. **Relaxare,** discretie, singura, ac doamna matura, 37 ani, ofer masaj reconfortant sau tonifiant, personalizat dupa preferinte si alte surprize placute, discretie, singura, foarte selectiva. Doar domni 35+ ani. Detalii la telefon **200 L;** ☎0726.925.608

191. **Roscata** cu ochii verzi, doamna Alice 50 de ani cu forme provocatoare, sani mari nr 5, te astept la un masaj incitant cu tandrete, plus mici fantezii, pt domni seriosi. Discret, parcare, La tel 15 min. **100 L;** ☎0729.443.193

192. **Roxana** 24 de ani, masaj, sunt o fata frumoasa, dornica sa te cunoasc. Sunt mereu cu zambetul pe buze imi place sa comunic si sa cunosc persoane noi, **60 L;** ☎0735.267.128

193. **Roxy,** blonda, masaj, Buna suntem un cuplu serios cu multa discretie foarte serios oferim momente de ne uitat intr-un spatiu intim si frumos nu grabim parteneri nostri mai multe detalii la telefon suna daca iti doresti; ☎0724.450.796

194. **Salon** lux Baba Novac Abandoneaza toate cautarile si lasa-te purtat pe culmile placerii doar la Excess Massage de pe strada Baba Novac 9i, locul potrivit pentru momentele tale de erotism unde te poti destine total, **120 L;** ☎0728.702.675/ 0766.238.084 massage.excess@yahoo.com

195. **Selena,** masaj de relaxare, Sunt reala, bruneta inalta 32 ani, ofer diferite tipuri de masaj domnilor manierati. Locuiesc singura. Nu ofer pozele cu fata, nu raspund la apel video, rog nu deranjati inutil, 400 lei ora, **200 L;** ☎0721.095.129 Frm_selena32@yahoo.com

196. **Selena,** masaj, ma numesc Selena sunt noua in zona si nerabdatoare sa te cunosc. Te astept in locatia mea. Pentru mai multe detalii ne auzim la telefon. **70 L;** ☎0727.554.842

197. **Seriozitate** si eficienta in servicii de masaj La mine gasesti civilizat, igiena impecabila, sunt la dispozitia ta si noaptea, confirmare, suna-ma web whatsapp, **300 L;** ☎0721.609.296

198. **Servicii** de calitate, masaj, Anna, kinetoterapeut, ofer servicii de calitate (diverse tipuri de masaj, combinate cu sauna, jacuzzi, piscina), discretie, conditii de lux, numai in locatia mea (Unirii si Militari), domnilor discreti si generosi. **150 L;**

199. **Servicii** masaj de calitate si fara graba Buna! Lasa-te purtat intr-o calatorie de rasfat si traieste o experienta unica, ce inseamna placere, evadare din rutina zilnica si vino in lumea simturilor si a placerilor. **60 L;** ☎0741.828.792

200. **Studenta** dornica, Colentina, Anna noua in zona, masaj de vis, tanara, bruneta inalta. Mai multe detalii la telefon **100 L;** ☎0766.810.947 issa.justin@yahoo.ro

201. **Sunt** Maya, locatie Drumul Taberei Buna, ma numesc Maya, blonda siliconata 27 de ani. Pozele reale, Sunt o femeie senzuala si dornica sa te rasfat, iti ofer atingeri suave, pasionale masaj de relaxare care te vor face sa revii din nou si din nou, ma poti contacta pentru a stabili o intalnire. ☎0739.612.169 floreaaurelia118@gmail.com

202. **Sunt** noua aici, masaj total, Dristor. inalta, reala 33 ani, cu fundulet bombat ofer clipe intense masaj de relaxare totala, atingeri tandre, pasiune. Sunt doamna de multe experiente incitante. Hai, vino la mine! La tel.15 min., **100 L;** ☎0728.932.757

203. **Sunt** noua in zona Adina, noua in zona, sunt Adina te invit la mine la un masaj de relaxare intr-un cadru intim, singura in locatie, curata si cu bun simt, aer conditional pentru mai multe detalii, nu ezita sa nu ma suni. **40 L;** ☎0752.354.660

204. **Sunt** noua in zona Bruneta cu forme, pozitiva si cu o personalitate radianta, eleganta si mereu cu zambetul pe buze, daca doresti sa petreci un timp frumos de acasa, te astept pe ID Skype Alina Alexya **10 €;**

205. **Sunt** noua in zona Buna eu sunt Cristina te invit la un masaj de relaxare intr-un cadru intim fara graba fara fite cer si ofer seriozitate maxima pentru mai multe detalii te astept cu un telefon. **50 L;** ☎0736.290.277

206. **Sunt** noua in zona Buna eu sunt Cristina am 32 de ani si sunt o doamna care te va staiface cu cel mai bun masaj de relaxare pentru mai multe detalii te astept cu un tele. **40 L;** ☎0736.290.277

207. **Sunt** noua in zona Baba Novac, Buna, te invit la mine pentru un masaj de relaxare unic, sunt o tipa cu mult bun simt si atenta la dorintele tale.Doamna matura **50 L;** ☎0765.514.119 gramaemilia1993@gmail.com

208. **Sunt** noua in zona Mega Mall, Pantelimon, Buna baieti. Sunt matura, dulce si ofer clipe de neuitat domnilor generosi, masaj de relaxare. Bulevardul Chisinau, Diham! Nu deranjati inutil! ☎0763.312.112 secretelevietii91@gmail.com

209. **Suntem** 3 fete dornice de nebunii 3 Fete dornice de nebunii. Suntem 3 domnisoare dragute simpatice si jucause dornice sa iti satisfacem toate dorintele, oferim servicii de masaj, te asteptam cu ce mai mare placere sa ne cunosti. **200 L;** ☎0737.197.355

210. **Super** fete dornice de relaxare Vei fi primit intr-un ambient halucinant, de neuitat, trupul tau va vibra sub atingerile si mangaierile fetelor noastre. **150 L;** ☎0737.534.950/ 0737.534.950

211. **Tanara** educata si curata bruneta cu parul lung, cu bun simt si atenta iti pot oferi un masaj de relaxare. Pozele sunt reale, detalii la telefon, nu raspund sms. Garantez discretie si igiena. ☎0737.720.871

212. **Tanara** si senzuala sunt atragatoare si comunicativa, stiu ce sa fac ca sa te relaxezi, fantezia masajului cu mine e altfel; ☎0906.760.880

213. **Tanara,** 34 ani, ofer masaj de relaxare profesional, masaj cervical, lombar, capilar, intretinere corporala, experienta, atestat, masa de masaj, locatie centrala bd. Burebista, discretie, zilnic de luni-sambata, 14-22. **100 L;** ☎0732.937.889

214. **Te** astept Buna sunt Noua in orasul tau te invit la un masaj de relaxare in compania mea Doamna matura cu exceptia **50 L;** ☎0784.530.398 gramaemilia1993@gmail.com

215. **Te** astept la mine pentru un masaj de vis si rasfat Buna, ma numesc Alexandra , am 23 de ani, calma,atenta la dorintele tale,te astept sa petrecem clipe frumoase impreuna in locatia mea situata in zona Rond Alba Iulia. **80 L;** ☎0731.855.868

216. **Titan** noua pe site, Ana 20 ani, 170, 50 kg, te invit in compania mea pentru un masaj de relaxare si tonifiere, discretie si igiena maxima, zona Policlinica Titan, mai multe detalii tel. **100 L;** ☎0765.245.842

217. **Toate** serviciile cu atitudine pozitiva, masaj. Acest anunt e pentru domnul curios si cu gusturi fine care cauta servicii excluisive, igiena, calitate deosebita in toate aspectele. Rog cautare la google cu nr meu **400 L;** ☎0721.609.296

218. **Vin** la hotel sau la tine, masaj, sunt Aisha, o tipa eleganta, bruneta si te pot vizita la tine, hotel daca doresti sa te simti excelent in compania mea. Te vizitez in 30 minute daca ma alegi pe mine. Vei fi multumit si ma vei alege mereu, **250 L;** ☎0769.812.387

219. **Vino** sa cunosti cele mai dulci fete Doresti sa cunosti femei frumoase, nonconformiste, pasionale, te asteptam intr-un ambient deosebit pentru a petrece clipe unice de masaj relaxare. **150 L;** ☎0737.492.822/ 0737.534.950

220. **Voluptoasa** matura 39 ani, Te astept la mine pebtru un simplu masaj de relaxare Se poate face si la telefon. Piata muncii bloc BCR **60 L;** ☎0730.992.250

221. **Zona** Unirii, noua in domeniu fac si deplasari, buna, sunt o blonda senzuala, amuzanta si in acelasi timp misterioasa, restul calitatilor mele te las pe tine sa le descoperi. Am dreptul de a-mi selecta clientela, **100 L;** ☎0737.041.614

Reparaţii, service

1. **Abil frigotehnist autorizat reparatii frigider, congelator, combina, aer conditionat, vitrina masa rece camera frigorifica pompa caldura. Constatare gratuita si garantie. Bucuresti si Ilfov. ☎0722.625.721 office.cmarinescu@gmail.com**

2. **Accesorii chei, multiplicari chei Centru profesional copiere chei in 3 puncte de lucru in Bucuresti: Orhideea, Baneasa, Pantelimon si 1 punct de lucru in Brasov; ☎0748.500.700 https://multiplichei.ro/**

3. **Cortech Solarterm S.R.L. Inginer- autorizari, puneri in functiune, revizii, service, cazane si centrale termice, aer conditionat, instalatii solare. Prestam servicii RSVTI, RSL, RVT autorizate ISCIR. Zona Bucuresti, Ilfov ☎0722.337.819/ 0722.251.011 georgecorlan@yahoo.com**

4. **Curatare chimica centrale termice si calorifere Centrala scoate zgomote ciudate? Caloriferele nu se incalzesc uniform? Nu ai presiune la apa calda?Factura la gaze a crescut in ultima perioada nejustificat? Daca raspunsul este DA, atunci suna-ne! ☎0734.046.048 contact@priceputul.ro www.curatarechimicaprofesionala.ro**

5. **Depanare:** centrale, hidrofoare, instalatii, Solutionam ori ce problema aparuta la centrala, hidrofor, sau pe instalatia: sanitara sau termica, montam centrale, obiecte sanitare si termice. Preturi negociabile deplasare rapida. ☎0730.310.810 Propractik1@gimail.com

6. **Depanez** frigidere si congelatoare inclusiv sambata si duminica. Experienta, promptitudine ☎021.425.87.56/ 0744.517.905

7. **Electrician** autorizat repar, schimb tablouri electrice, prize, lumina, lustre; ☎0762.356.999

8. **ELECTRO EMIO Firma se ocupa cu comercializarea si intretinerea masinilor de numarat bancnote, masinilor de numarat monede, masinilor de bandat, aparatura de detectie bancnote false, calculatoare de birou cu banda, copiatoare, masini de scris cat si a consumabilelor necesare functionarii acestora. ☎0744.583.340/ 0720.534.226/ 021.327.25.75 racu_emil@hotmail.com www.emio.ro**

9. **Firma autorizata Stoian Stefan Frigotehnist autorizat, execut reparatii frigidere, congelatoare, combine frigorifice, orice model, la domiciliul clientului in sectoarele 1, 2, 3, 4, 5 si 6, Bucuresti. Executie lucrari de calitate ☎0729.473.587/ 0762.988.567 stoianstefan11@yahoo.ro**

10. **Frigidere service si reparatii Frigidere, combine frigorifice, congelatoare, reparatii. Interventii rapide. Calitate. Garantie. Piese originale. Inclusiv sambata, duminica; ☎0729.473.587/ 021.420.36.48/ 0762.988.567**

11. **Help Instal executa instalatii gaze termice Firma cu experienta executam lucrari de instalatii gaze termice, montari de centrale termice, verificari revizii instalatii gaze, ISCIR centrale termice, montaj aragaje, debransari Termoenergetica; ☎0757.661.322 contact@help-instal.ro https://help-instal.ro/**

12. **Hodut Florin - Reparatii Frigotehnice, Bucuresti frigotehnist autorizat, efectuez reparatii de frigidere, congelatoare si combine frigorifice, vitrine si lazi frigorifice, indiferent de marca sau model.Execut reparatii frigotehnice cu garantie. ☎0745.044.132 florinfrigotehnist@gmail.com https://reparatiifrigidere-frigotehnist.ro/**

13. **Instalatii sanitare si incalzire. Firma de instalatii sanitare si incalzire, executa schimbari coloane de caldura, apa rece, apa calda la blocuri, montaj obiecte sanitare, calorifere, robineti, hidrofoare, pompe sumerstibile, scurgeri. ☎0730.438.618**

14. **Instalator** Instalator particular autorizat montez si repar instalatii sanitare, termice, canalizari si gaze. Montaj masini spalat aragazuri si obiecte sanitare. Garantie si factura. **50 L;** ☎0724.868.355

15. **Instalator autorizat centrale termice Repar orice model rapid. Montaj apometre, sigilez, robineti, 1 tevi, gaze, cupru, ppr pex robineti, desfund canalizari, montez masini spalat, aragaze, calorifere, amenajeri bai, bucatarii, bransamente apa,canal, electrice, gauri beton, pentru avarii program non stop ☎0726.634.466/ 0785.349.085 francoinstalator@gmail.com**

16. **Instalator Bucuresti, Instalatii sanitare-termice Instalator 24 din 24, cele mai bune servicii la cele mai bune preturi. Oferim servicii de instalatii, reparatii si montaj, amenajari, in toate sectoarele din Bucuresti si in vecinatate.Instalatii Sanitare, Aer Conditionat, Instalatii Termice ☎0721.899.933 contact@bucuresti instalator.ro www.bucuresti instalator.ro**

17. **Instalator ieftin si rapid in Bucuresti si Ilfov non stop FIRMA AUTORIZATA INSTALATII TERMICE / SANITARE,SERVICE NON STOP! 24/7Desfundare canalizare, wc, sifon pardoseala si chiuveta bucatarie . Intervenim rapid si solutionam orice problema in sfera instalatiilor sanitare, termice, apometre, canalizare!Avem cele mai bune preturi!Oferim sevicii de reparatii, intretinere, verificari si montaj la instalatiile sanitare si termice!Oferim Garantie! ☎0733.357.835/ 0723.513.167 contact@instalatoreconomic.ro www.instalatoreconomic.ro**

18. **Instalez Windows 10 cu licenta, drivere si office la domiciliul clientului. Instalez antivirus, aplicatii, drivere, codecuri, programe, browser si optimizari. Instalez Office 2019 cu licenta, Adobe PDF, OBS, Aplicatie filme si seriale 2021, 49 L; ☎0722.491.955/ 0736.522.404 chancristy@yahoo.com**

19. **Masini automate de spalat, aragazuri, frigidere, ac, electrocasnice, electronice, tv, electrice orice tip, repar, instalez, programez, resetez; ☎0727.279.319/ 021.444.14.17**

20. **Montaj aragaz, plita, cuptor, instalator gaze Montaj: aragaz, plita, cuptor gaze, punere in functiune proba, verificarea instalatiei de gaz cu detector electronic, consultanta de specialitate (gratuit telefonic). Orice problema are rezolvare. ☎0744.898.595**

21. **Reconditionari, emailari cazi de baie. Reconditionari, emailari cazi de baie,fara demontare, efect de portelan, prin pulverizare pistol cu aer cald, experienta, profesionalism, garantie 4 ani. preturi de la 400 ron. Alexandru 0723.349.476 www.reconditionari-cazi.euwww.reconditionari-cazi.ro 400 L; ☎0723.349.476 emailari_cazi@yahoo.com www.reconditionari-cazi.eu**

22. **Repar masini spalat automate, toate marcile Ariston, Whirlpool, Ardo, etc. Ofer garantie; ☎0767.177.665/ 0722.327.483**

23. **Reparatii aragaze Va salut, tehnician electrocasnice repar aragaze plite cuptoare la care nu sta flacara, montaj regulator, inlocuire butoane, diuze, robineti, la domiciliul clientului, Bucuresti si Ilfov ofer garantie 20 L; ☎021.648.58.59/ 0721.552.970 service.tcm78@gmail.com**

24. **Reparatii electrocasnice Servicii de consultanta, reparatii, interventii, montaj, piese de schimb si garantie pentru lucrarea efectuata. Reparatii de uz casnic, aragaze, masini de spalat, instalatii tehnico-sanitare si de gaze. ☎0744.369.938/ 0770.366.557 contact@reparatiiprofesionale.ro www.reparatiiprofesionale.ro**

25. **Reparatii frigidere combine frigorifice, congelatoare. Interventii rapide. Calitate. Garantie. Piese originale. Inclusiv sambata, duminica; ☎0729.473.587/ 021.420.36.48/ 0762.988.567

PRESTĂRI SERVICII

18. **Transport** de la A-Z mobila, materiale constructii, echipamente, lemne etc. Serviciile sunt oferite 24/24 7/7 pentru mai multe detalii ma puteti contacta telefonic sa pe WhatsApp **70 L;** ☎0765.558.131/ 0799.871.812

19. **Transport** de la A-Z transport rapid, mobilier, materiale constructii, lemne etc. Oferim servicii 24/24 7/7 in Bucuresti si Ilfov, Contact telefonic sau pe WhatsApp pentru mai multe detalii **100 L;** ☎0721.622.211/ 0799.871.812

20. **Transport marfa cu lift hidraulic Servicii de transport marfa si mobilier. Lungime utila pentru marfa 4,25 m, inaltime 2.10 m, latime 2.10 m. Greutate utila max. 2000 kg. Liftul hidraulic ridica pana la 650 kg ☎0765.888.333 dumitru.daniel.dan@gmail.com**

21. **Transport marfa, duba 3,5 t, volum 17 metrii cubi, intern extern. Asigur factura, decont. ☎0722.715.339**

22. **Transport** marfa, bagaje, relocari etc. transport mobila, bagaje marfa, relocari, transport de la Dedeman, Leroy Merlin, etc., la preturi negociabile. **70 L;** ☎0740.120.755 codrut34@yahoo.com

23. **Transport mobila Bucuresti de la 80 lei Alege echipa de profesionisti pentru transportul mobilei tale. Serviciile noastre de transport mobila sunt adaptate cerintelor clientilor, de-alungul multor ani de experienta in domeniu. 80 L; ☎0734.916.863 office.abccreativ@gmail.com www.abcreativ.ro**

24. **Transport mobila local international si depozitare Depozitare bunuri, mutari si transport mobila, sedii sau apartamente. Local si international.Oferim servicii de transport mobilier, depozitare bunuri personaleImpachetare despachetareServicii door to door.Depozitul e in Bucuresti, incinta Faur .Paza 24/24.50.000 eur asigurare bunuri. 100 L; ☎0732.199.999/ 0723.777.660 relocations@gmail.com www.premiermoving.ro**

25. **Transport** moloz, mobila, in Bucuresti, Ilfov si provincie, efectuez transport moloz, mobila, nisip, balastru, electrocasnice nefolosibile si lucruri de care nu mai este nevoie. ☎0768.500.865

26. **Transport persoane in Europa Compania Giltrans ofera clientilor sai transport persoane si colete in Italia, Anglia, Germania, Danemarca, Belgia si Olanda in conditii de siguranta si confort. Plata cu cardul https://giltrans.eu ☎0728.139.482/ 0748.293.770 giltrans.transport@gmail.com https://giltrans.ro/transport-persoane-romania-olanda/**

27. **Transport persoane, inchirieri microbuze 8+1 Nelly Tour SRL este o societate de transport persoane ce are ca principal obiect de activitate transportul public de persoane pentru grupuri organizate: excursii, transport angajati, afterschool, scoli, gradinite dar si de inchirieri auto microbuze 8+1 locuri cu sofer din partea noastra sau fara, in sistem rent-a-car cu microbuze marca Volkswagen Caravelle, Opel Vivaro, Mercedes Vito. 100 L; ☎0723.299.692 office@nellytour.ro www.nellytour.ro**

28. **Transport platforma auto Anglia, Spania si Irlanda Firma serioasa ofera transport autoturisme in conditii de siguranta si garantia livrarii pe baza scrisorii de transport C.M.R. in original stampilat si semnat la incarcarea autoturismului.Incarcam auto de pe intreg teritoriul tarilor : Anglia, Spania si Irlanda,livrare rapida, nu ezitati sa ne contactati ! ☎0771.627.841**

Servicii diverse

1. **Alina,** masaj de relaxare, Buna, noua in zona, te astept sa petrecem cateva clipe de neuitat la Dristor KFC **100 L;** ☎0730.433.668 dianaalexa644@yahoo.com

2. **Alina,** masaj, Buna Noua in zona te astept sa petrecem cateva clipe de neuitat alaturi de mine la Dristor KFC **100 L;** ☎0732.744.129

3. **Alyna,** new, Drumul Taberei, Favorit, blonda dulce, ofer domnilor generosi si educati in locatia mea masaj terapeutic si de relaxare. Am 30 ani, 1,68 m, 52 kg. Nu raspund la mesaje si nr. private. Detalii la tel. **50 L;** ☎0739.342.446

4. **Am** revenit Draguta, sociabila, atenta la dorintele tale iti ofer masaj de relaxare, igiena, discretie,ac, prosoape curate,te astept cu drag. **50 L;** ☎0729.686.320

5. **Amalia,** noua in zona ta ofer masaj la mine acasa de relaxare poze reale 30 ani zona Dristor Kaufland Mihai Bravu **50 L;** ☎0769.183.062

6. **Amalia,** noua in zona te astept la mine acasa sa iti ofer masaj de relaxare, poze reale discretie si seriozitate, Kaufland Mihai Bravu dristor **50 L;** ☎0769.183.062

7. **Amira,** 26 ani, masaj, am revenit pentru o perioada. Va astept la un rasfat, pentru a uita de griji. Mai multe detalii la telefon. Zona Militari, **50 L;** ☎0734.294.075/ 0726.612.034

8. **Ana,** doamna matura, noua in zona, ofer masaj de relaxare la domiciliul meu, discretie, poze reale. Zona Dristor, Kaufland, Mihai Bravu **50 L;** ☎0799.568.785

9. **Ana,** doamna matura, noua in zona, ofer masaj de relaxare la domiciliul meu, poze reale. Zona Dristor, Kaufland, Mihai Bravu **50 L;** ☎0725.044.235

10. **Anca** noua in zona si in locatie, blonda cu poze reale, 1.70 cu 65 kg, 33 de ani, vreau sa ofer tuturor domnilor cu bun gust masaj de relaxare, zona Zepter **50 L;** ☎0774.927.889

11. **Anca** noua in zona si in locatie, blonda cu poze reale, 1.70 cu 65 kg, 33 de ani, vreau sa ofer tuturor domnilor cu bun gust masaj de relaxare, zona Zepter, **50 L;** ☎0774.927.889

12. **Anca** Noua in zona si in locatie, blonda cu poze reale, 1.70 cu 65 kg, 33 de ani, vreau sa ofer tuturor domnilor cu bun gust masaj de relaxare, zona Zepter, **50 L;** ☎0774.927.889

13. **Anca** noua in zona si in locatie, blonda cu poze reale, 1.70 cu 65 kg, 33 de ani, vreau sa ofer tuturor domnilor cu bun gust masaj de relaxare, zona Zepter, **50 L;** ☎0774.927.889

14. **Anca,** noua in zona si in locatie, blonda cu poze reale, 1.70 cu 65 kg, 33 de ani, vreau sa ofer tuturor domnilor cu bun gust simt masaj de relaxare zona Zepter. **50 L;** ☎0774.927.889

15. **Anca,** 25 de ani buna, cuplu oferim discretie, igiena este pe primul loc suntem calmi si rabdatori. Acceptam cupluri se poate impreuna sau separat sau doamne singure mai multe detalii la telefon, nu facem deplasari. ☎0728.719.721/ 0733.205.682

16. **Andra,** 38, ani, buna, doamna cu forme frumoase va astept cu drag sa va incant cu in masaj de cea mai buna calitate, cer si ofer igiena si discretie, **60 L;** ☎0730.213.589

17. **Andreea** blonda 27 de ani 1.65 cu 58 kg, te astept pe tine domn generos la un masaj ce te scoate din stresul de zi cu zi, mai multe detalii la tel. Zona Zepter **40 L;** ☎0761.002.526

18. **Andreea,** blonda 27 de ani 1.65 cu 58 kg, te astept pe tine domn generos la un masaj ce te scoate din stresul de zi cu zi, mai multe detalii la tel. zona Zepter **40 L;** ☎0761.002.526

19. **Andreea,** blonda cu poze reale 100 %, 1.65 cu 58 de kg, 27 de ani selectiva si foarte dulce te astept la un masaj, sunama, zona Zepter **40 L;** ☎0761.002.526

20. **Andreea,** Blonda, cu poze reale, 27 de ani, te astept pe tine domn generos la un masaj de relaxare zona Zepter, **40 L;** ☎0761.002.526

21. **Andreea,** Draguta si atenta la dorintele tale, iti ofer clipe de neuitat, masaj, alaturi de mine, zona rond Alba Iulia, **60 L;** ☎0761.407.289

22. **Anya** Am revenit cu poze noi miniona jucausa cu forme ofer masaj domnilor generosi, cer si ofer igiena si bun simt, zona Zepter. **50 L;** ☎0775.247.385

23. **Atestat** tehnician maseur, masaj 100% profesionist, somatic clasic= intretinere relaxare, terapeutic, sportiv, reflexo, capilar, facial-150 L/ora + epilat crema 200 L, pe masa de masaj central. Exculs alte servicii. L-S 10-20, **150 L;** ☎0743.593.040

24. **Bianca** ofer masaj de relaxare domnilor seriosi si cu bun simt la domiciliul. Delfinului Pantelimon. Program 9:00-19:00 **40 L;** ☎0734.165.089

25. **Blonda** noua in zona, rabdatoare, singura in locatie, sociabila si placuta ofer domnilor manierati masaj de relaxare si tonifiere la domiciliul meu Berceni, soseaua Giurgiului **70 L;** ☎0728.817.272

26. **Blonda,** doamna matura, te astept intr-o locatie curata, ofer igiena si discretie, masaj relaxant cu uleiuri speciale, contacteaza-ma pentru mai multe detalii, zona piata Romana **50 L;** ☎0733.432.890

27. **Bruneta** buna, maseur cu atestat efectuez masaj inghinal combinat. Cu masaj somatic Atestat maseur ! Mai multe detalii la telefon ! Punct de reper Piata Muncii (BCR). **100 L;** ☎0720.289.586

28. **Bruneta** eleganta ofer masaj de relaxare la domiciliul meu, pt detalii sunama zona Piata Muncii. **100 L;** ☎0737.184.035

29. **Bruneta** noua in zona ta Dristor Kaufland bruneta 30 ani te astept la mine acasa pt un masaj de relaxare poze reale discretie si curatenie, **50 L;** ☎0769.183.062

30. **Bruneta,** eleganta ofer masaj de relaxare la domiciliul meu, pt detalii sunama. Zona Piata Muncii; **100 L;** ☎0737.184.035

31. **Bruneta,** Noua in loc simpatica, te astept la un masaj (ce te va revigora pe mass sau pat. Totul fara graba. Discretie, intimitate. Mai multe detalii la tel zona Piata Muncii, Sos. Mihai Bravu int. cu Calarasi, **100 L;** ☎0730.760.350

32. **CATALINA** 46 ani draguta, ofer masaj domnilor seriosi, care doresc si ofera discretie. Singura in locatie, Militari, metrou Gorjului, Imi rezerv dreptul de a-mi selecta clientii. Dupa ora 20 pretul este 100 **60 L;** ☎0731.045.645

33. **Cititi** tot si nu ma deranjati inutil, Nu sex numai daca doriti masaj, terapeutic, sportiv atestat. Nu stau nud (halat), dus, prosoape curate 100L ora Masajul se face pe tot corpul,si inghinal 150 L talpi. Plaza Taberei, Militari Compasului, vezi harta. Nu deranjati inutil pt alte servicii .L/D 10 /20 **150 L;** ☎0767.505.667

34. **Cosmetica** pentru domni, ofer servicii de cosmetica pentru domni in conditii de igiena maxima, lucrez doar cu produse de calitate profesionale, preturile sunt afisate in rubrica de mai jos ☎0734.302.368

35. **Cuplu** casatorit, masaj ambianta placuta. Mai multe detalii la tel.; ☎0723.424.793

36. **Deea,** masaj, Rin Grand Hotel. Buna, sunt Deea, o fata cu bunul simt si sociabila. Te astept in locatia mea retrasa de ochii curiosilor unde ai tot confortul pentru un masaj de calitate. Te pup si te astept. **100 L;** ☎0727.650.122 ralucaa786@gmail.com

37. **Denisa,** miniona cu forme placute te astept intr-o locatie curata si discreta pt. a-ti oferi masaj de relaxare. Program L:V 10:00-18:00. Zona Titan, Theodor Pallady, **60 L;** ☎0721.857.825

38. **Denisa,** masaj, bruneta slim deschisa si comunicativa, noua in loc te astept pt. a ne cunoaste. Intimitate si fara graba zona rond Alba Iulia, **60 L;** ☎0729.632.359

39. **Diana** blonda reala, selectiva, 27 de ani, ofer masaj de relaxare domnilor pretentiosi care apreciaza calitatea, ofer igiena si discretie. Detalii la telefon. Militari **70 L;** ☎0741.773.605

40. **Diana,** noua in locatie, te astept pentru un masaj de relaxare, zona Dristor, Vitan **70 L;** ☎0732.040.814

41. **Doamna** blonda, singura, sociabila fizic placut linistita si rabdatoare, cu experienta in masaj terapeutic, depun pasiune in ceea ce fac. Detalii la telefon. Militari, **50 L;** ☎0737.218.736

42. **Doamna** calma si rabdatoare, singura in locatie ofer masaj de relaxare la domiciliul meu, nu raspund la ms poze reale. Militari **50 L;** ☎0734.152.417

43. **Doamna** casatorita, stilata, masaj de relaxare la domiciliul meu. Mai multe detalii la tel.; ☎0722.966.960

44. **Doamna** fac masaj terapeutic; ☎0735.670.953

45. **Doamna** Matura draguta blonda. Te astept in compania mea la un masaj total de relaxare. Zona Mihai Bravu metrou lancului. **70 L;** ☎0720.516.023

46. **Doamna** ofer masaj de relaxare domnilor seriosi si cu bun simt la domiciliul meu. Mai multe detalii la tel. Titan, **120 L;** ☎0723.709.726

47. **Doamna** tandra singura in locatie, ofer masaj de calitate domnilor civilizati si manierati cu un comportament decent. Nu rasp la ms si nr privat locatia. Militari, Iuliu Maniu. **50 L;** ☎0734.152.417

48. **Doamna** draguta, 40 ani stilata, blonda, ofer masaj de relaxare, terapeutic, la mine. Dristor ☎0724.159.915 Herescu.c@yahoo.com

49. **Doamna** matura ofer masaj de relaxare, cervical, lombar, reflexoterapie, masaj placut si relaxant **150 L;** ☎0731.059.364 visvio67@yahoo.com

50. **Doamna** matura ofer masaj deconectant, fara graba, cervical, lombar, proststic, delicat si placut, rafinat (se la tel. WhatsApp), 10-21 h; ☎0728.554.885

51. **Doamna** matura Ofer servicii de masaj la mine. Zona Dristor. Kaufland **50 L;** ☎0724.164.656 popescuadriana626@gmail.com

52. **Doamna** matura Ofera masaj de relaxare, cervical, lombar, reflexoterapie. Se lucreaza si disfunctia erectila. Masajul este placut si relaxant. **150 L;** ☎0763.714.625 Visvio67@yahoo.com

53. **Doamna** matura 48 ani, noua in zona Teiul Doamnei. Sunt o doamna matura care stie ceea ce vrea. Ofer masaj de relaxare domnilor care doresc sa scape de rutina. Fara graba Va astept, detalii la tel. Lacul Tei ap. Obor, **80 L;** ☎0729.402.665

54. **Doamna** miniona matura, masaj total 70 de relaxare la domiciliul meu, ambient placut AC, discretie totala, detalii tel., zona Budapesta- Cantemir - Tineretului **50 L;** ☎0764.828.788/ 0734.323.084

55. **Doamna** plinuta Ofer masaj de relaxare, fara graba, zona Dacia, Dorobanti, **60 L;** ☎0721.363.174

56. **Draguta** matura, tandra, finuta, ofer masaj de relaxare la domiciliu meu, zona metrou, Piata Romana **60 L;** ☎0790.627.999

57. **Dristor,** Relaxare, masaj 50 lei, sateana, 1, 59, 50 kg, te invit in locatia mea situata in apropierea gurii de metrou pentru un masaj de relaxare. Nou venita in zona. 90 lei ora, **50 L;** ☎0762.326.183

58. **Drumul** Taberei masaj, masaj noua in zona si pe locatie, ofer masaj de relaxare, calma, sociabila si comunicativa, fara graba detalii la telefon **70 L;** ☎0727.978.117

59. **Foto-Video** Forever, fotograf/ cameraman evenimente fotograf si cameraman cu experienta, prestam servicii foto-video, cu garantia unui comportament impecabil, a calitatii si rapiditatii, pentru nunta, botez si petreceri, in Bucuresti si imprejurimi. ☎0744.785.246 fotovideoforever@yahoo.com

60. **Gabitza** ofer masaj de relaxare in zona piata victorie pe Nicolae Titulescu Nr 61-71 bloc 11 A sc A.am 27 ani sunt blondina parul natural .pozele reale program 9-22 . **100 L;** ☎0746.587.654/ 0791.209.094 ilincapopa210@gmail.com

61. **IT** servicii, 1-Instalare Windows. 2-Rezolvarea erorilor PC/Laptop. 3-Creare Site. 4-Automatizarea Testelor si asigurare calitatii website. 5-Programare Mysql-Administrare baze de date. 6-Dezinfectare Pc/Laptop de virusi, ☎0769.868.825/ 0769.869.246 edy_edward1960@yahoo.com

62. **Karina** blonda, matura, singura, discreta, eleganta intr-o locatie de lux centralstradal. Ofer servicii de calitate, mai multe det la tel. **50 L;** ☎0737.572.735

63. **Katy,** 25 ani tehnician maseur te astept intr-o loc. discreta pentru a-ti oferi un masaj de relaxare combinat cu reflexogen, body to body masaj prostatic, inghinal etc. Zona Soseaua Mihai Bravu, BCR Piata Muncii **100 L;** ☎0730.760.254

64. **La** mine buna iubire sunt o pustoaica reala te astept pentru un masaj unicat si de orice fel Suna-ma si vei ramane uimit de serviciile mele 80 cu 150 pupici locatie Iulia Hasdeu **80 L;** ☎0731.629.718 Maruntelusofia73@gmail.com

65. **La** mine stop Pustoaica 18 ani jumate noua in domeniu ofer masaj total si unicat. Suna-ma si vei ramane uimit de serviciile mele. accept cupluri domni, domnisoare. **80 L;** ☎0733.292.486/ 0765.140.828 Pojarulsunitaargentina@gmail.com

66. **La** mine stop Pustoaica noua in domeniu 19 ani ofer masaj de relaxare. Suna-ma si vei ramane uimit de serviciile mele **80 L;** ☎0731.629.718 Clarisaconstantin4@gmail.com

67. **La** mine stop Pustoaica noua in domeniu ofer masaj de relaxare suta la suta reala confirm cu tinuta te astept la un masaj pe care sigur nu l-ai mai intalnit Suna-ma si vei ramane uimit de serviciile mele **80 L;** ☎0733.292.486/ 0765.140.828 anamariacosmin67@gmail.com

68. **La** mine stop, masaj, Pustoaica noua in domeniu 19 ani miniona 50kg, 1.52 cm ofer super ma gasiti la soseaua Mihai bravu 90-96, bl.D17, sc.C, **80 L;** ☎0733.292.486/ 0765.140.828 malinanicoletaangela@gmail.com

69. **La** mine, Dristor, eleganta si discreta, ofer masaj de relaxare, mai multe detalii despre anunt la telefon, locuiesc singura. Aer conditionat. **70 L;** ☎0724.184.700

70. **La** mine, la tine sau la hotel Ce zici de un masaj relaxare la mine la tine sau la hotel, masajul se face pe pat, nu pe masa de masaj. Suna-ma si nu vei regreta.. **100 L;** ☎0785.586.511

71. **La** mine, masaj, Buna, sunt Camelia. Sunt aici special pentru tine. Suna-ma pt. mai multe detalii. Nu vei regreta, **100 L;** ☎0799.240.368

72. **Larisa,** draguta, 35 ani, ofer masaj de relaxare. Cer si ofer discretie, igiena si seriozitate. Mai multe detalii la tel. Zona Bucur Obor, **150 L;** ☎0761.024.566

73. **Masaj** pentru relaxa corpul, care poate fi cel mai bun raspuns la stress, oboseala sau durerii de spate. Efect relaxant dupa masaj. Masajul e este in primul rand experienta. Doar un simplu cuvant-relaxare! ☎0736.966.018

74. **Masaj** pentru relaxarea corpului incepe cu un masaj . Relaxeaza-te intr-un mod placut si eficient. ☎0736.966.018

75. **Masaj** terapeutic de relaxare, de intretinere corporala, masaj cervical, capilar, facial la domiciliul meu **100 L;** ☎0737.207.792

76. **Masaj** cu atestat, pe Vitan colt cu M Bravu, efectuat profesional printr-o succesiune de manevre manuale, cu scopul de a va imbunatati functiile cognitive, imunitatea si a va relaxa. Nu ma deplasez, nu sex, **200 L;** ☎0752.521.730/ 0752.521.730

77. **Masaj** de relaxare Buna, sunt Simona. Te astept in locatia mea curata si discreta pentru un masaj terapeutic mixt, reflexoterapie, cervical lombar. Programul este de luni pana duminica. Te astept cu drag. **100 L;** ☎0765.588.249

78. **Masaj** de relaxare care poate fi cel mai bun raspuns la stres, oboseala sau durerii de spate. Efect relaxant dupa masaj. Masajul inseamna experienta. Doar un simplu cuvant - relaxare ☎0736.966.018

79. **Masaj** de relaxare Masaj de relaxare la domiciliul meu. **100 L;** ☎0769.918.315

80. **Masaj** de relaxare Te astept in locatia mea pentru un masaj de relaxare **70 L;** ☎0732.040.814

81. **Masaj** de relaxare si sambata si duminica Drumul Taberei, langa Hanul Drumetului, Bd. 1 Mai stradal. Doamna blonda, ochi albastri, 44 ani, numai pt. domni care agreeaza doamnele plinute dar cu forme placute. Speak english, 11-21. ☎0726.030.857

82. **Masaj** privat Paraschiva! Masajul general este o preluare medicala 150 Ron 60 min Vasile Carlova nr 6 Nerva Traian program 9:00-22:00 L-D **150 L;** ☎0740.605.834 ungureanu.lenuta1@gmail.com

83. **Masaj** profesional de relaxare, la domiciliul clientului sau la hotel. Doamna matura (42 ani). Cost deplasare inclus in pret. Exclus alte servicii. **200 L;** ☎0790.096.830

84. **Masaj** profesional de relaxare, tonifiere si intretinere musculara prostatic. Atestat experienta in masaj terapeutic; **150 L;** ☎0729.759.003

85. **Masaj** profesional de relaxare, tonifiere si intretinere musculara. Atestat, experienta, seriozitate, masa masaj. Exclus sex. Rog seriozitate. Imi rezerv dreptul de a-mi selecta clientela **65 L;** ☎0766.553.639

86. **Masaj** profesional pe masa de masaj Masaj de relaxare sau terapeutic daca aveti dureri, pe masa de masaj, dureaza o ora fara graba.Se lucreaza tot corpul.In talpi la cerere.Zona:posta Vitan. **150 L;** ☎0734.178.602

87. **Masaj** profesionist garantat 100%, Obor, terapeut maseur, peste 15 ani experienta, masaj pt contracturi, relax, detox, ozon, detalii pe blog, vezi cum il cauti in foto 2. Harta. Teiul Doamnei, sectia 7, vezi harta, L-D 9, 21 **150 L;** ☎0720.696.842

88. **Masaj** relaxare, ofer sedinta masaj de relaxare 50 min. Program 11-19 L-V, Drumul Taberei, ☎0775.239.318

89. **Masaj** terapeutic, relaxare, intretinere corporala, masaj cervical, capilar, lombar facut pe masa de masaj timp de o ora. **100 L;** ☎0726.066.981/ 0725.791.534

90. **Masaj** total Buna dragul meu eu sunt Cristina am 22 ani si sunt o bruneta ce te va satisface complet. Te invit in locatia mea pentru a te relaxa cu un masaj de calitate poze reale 100% rog seriozitate. **80 L;** ☎0732.512.753

91. **Masaj** total Cristina reala 100% Buna dragul meu eu sunt Cristina am 22 ani si sunt o bruneta ce te va satisface complet. Te invit in locatia mea pentru a te relaxa cu un masaj de calitate poze reale 100% rog seriozitate. **80 L;** ☎0732.512.753

92. **Masaj** total reala 100%, 22 ani, dulce si senzuala te astept la mine, domn serios sa-ti ofer cele mai bune servicii de masaj de relaxare, body cu cremă si uleiuri parfumate intr-o locatie curata cu un cadru placut si discret, **80 L;** ☎0732.512.753

93. **Masaj,** Ada selectiva, ofera domnilor cu bun simt, masaj terapeutic, igiena, discretie, orele 8-17. **50 L;** ☎0735.366.510

94. **Masaj,** Ada, selectiva, ofera domnilor cu bun simt masaj de relaxare intr-un ambient placut, intre orele 8-17. **50 L;** ☎0735.366.510

95. **Masaj,** Doamna matura ofer masaj de relaxare intretinere terapeutic si sportiv pe masa de masaj zona baba novac **100 L;** ☎0726.359.885

96. **Masaj,** Marilena, blonda Masaj, Marilena, blonda, 46, te astept la mine in locatie pentru un masaj de relaxare fara graba. zona Berceni **60 L;** ☎0763.664.061

97. **Masajul** te ajuta la relaxarea intregului organism. Dupa o zi grea sau o activitate intensa ofera-i corpului tau confort si o pauza de relaxare. Masaj 100% profesional (experienta). ☎0736.966.018

98. **Matura** discreta bruneta finuta cu forme. Rabdatoare si pasionala te astept pe tine domn generos la un masaj de relaxare ofer si pretind respect, bunul simt este la el acasa. 9/19. Nu se accepta sub 30 ani,ten alb **100 L;** ☎0754.469.965

99. **Matura,** 57 ani, te astept la un masaj de relaxare,(totala). Sunt o persoana cu mult simt si stiu sa te fac sa te mai reintorci la mine, discretie si intimitate, zona Piata Muncii, BCR, poze reale **80 L;** ☎0723.002.389

100. **Melanie** ofer masaj de relaxare domnilor pretentiosi. Serviciile mele sunt de cea mai buna calitate. Garantez revenirea; ☎0728.488.232 olivia.munn69@yahoo.com

101. **Metrou,** Relaxare. Dristor. Locatie noua, curat, discret, singura. Poze reale, servicii de masaj relaxare suna pentru detalii despre anunt, locatie, pret 50 **50 L;** ☎0762.326.490

102. **Militari,** masaj, blonda miniona. Vrei sa fii rasfatat asa cum iti doresti? La mine este locul ideal pentru domnii care cauta un loc plin de senzualitate si rafinament. Locatie Militari, Piata Gorjului, **70 L;** ☎0742.709.578

103. **Muncii,** bruneta finuta cu bun simt ofer masaj de relaxare la domiciliul meu. Pentru detalii suna-ma. **100 L;** ☎0737.184.035

104. **Ofer** masaj profesional de relaxare si terapeutic, atestat, experienta, seriozitate, masa masaj. Exclus sex. Rog seriozitate si bun simt **65 L;** ☎0766.553.639

105. **Patru** fete domnisoare dragute, simpatice si jucause dornice sa iti satisfacem toate dorintele, oferim servicii de masaj de relaxare de calitate, te asteptam cu ce mai mare placere sa ne cunosti. **200 L;** ☎0737.197.355

106. **Piata** Progresul Doamna 55 ani ofera masaj de relaxare persoanelor de varsta apropiata. ☎0730.515.750

107. **Prima** data in Bucuresti, sunt o tipa tanara, frumoasa, slim si sociabila, te invit sa te delectezi cu un masaj. Program 11-23, **150 L;** ☎0732.789.180

108. **Promotie** masaj cupluri Noblesse Unic, o experienta super. Masajul la cuplu. Salon Noblesse Unic in centru, zona Eminescu. Masaj relaxare, body si oriental. Civilizat, curat, frumos, multe maseuze. Promotie rezervari online max ora 20.00 **250 L;** ☎0727.148.861

109. **Reala** 100%, masaj, Buna eu sunt Andra am 23 ani si sunt o bruneta simpatica, sociabila si foarte manierata .Te invit in locatia mea pentru a petrece cateva clipe de relaxare in compania mea, intr-un cadru discret si placut. **80 L;** ☎0724.466.461

110. **Relaxare** alaturi de o doamna finuta si tandra, B-dul Ion Mihalache (fost 1 Mai), singura intr-o locatie intima si curata, masaj, program 9-22 **70 L;** ☎0755.332.204

111. **Relaxare** prin masaj, Nerva Traian Maseuza cu experienta ofer masaj placut de relaxare. Discretie, seriozitate, masaj real de relaxare. Nerva Traian **150 L;** ☎0761.395.112

112. **Relaxare,** discretie, doamna matura sociabila si placuta ofer masaj de relaxare si tonifiere domnilor educati, si manierati. Detalii la telefon, Militari **50 L;** ☎0736.254.283

LOCURI DE MUNCĂ

113. **Relaxare,** discretie, singura, ac, doamna matura, 37 ani, ofer masaj reconfortant sau tonifiant, personalizat dupa preferinte si alte surprize placute, discretie, singura, foarte selectiva. Doar domni 35+ ani. Detalii la telefon: **200 L;** ☎0726.925.608

114. **Selena** masaj Ma numesc Seana, o fata draguta si politicoasa te astept in locatia mea pentru a-ti oferi masaj de relaxare **70 L;** ☎0727.554.842

115. **Spa,** jacuzzi, sauna, masaj oriental, Masaj Thai. Nuru. Tantric. Rejuveneaza-te cu un pachet Spa, 120 min. la Noblesse Unic Masaj & Spa din str. Leonida nr. 8, in centru. Free drinks. Foto reale pe site. Masaj relaxare, body si oriental, **360 L;** ☎0727.148.861

116. **Sunt** noua in zona Sunt noua in zona buna sunt Marya, ofer masaj de relaxare domnilor cu bune maniere singura in locatie te astept cu un tel., pt detalii suna-ma, nu rasp. la masaj. **40 L;** ☎0753.332.890

117. **Sunt** noua in zona Dristor Kaufland ofer masaj de relaxare la domiciliul meu discretie seriozitate poze reale 30 ani Dristor, Kaufland Mihai Bravu **50 L;** ☎0790.147.233

118. **Sunt** Ruby, Buna o voluptoasa xxl care te asteapta la ea in apartament pentru a te relaxa cu un masaj de relaxare. Se poate si la telefon zona piata muncii bloc BCR **50 L;** ☎0720.289.565

119. **Tanara** terapeuta ofer servicii masaj de relaxare combinat in aceeasi sedinta cu kineto, reflexo, masaj medical si presopuncturа timp de o ora, la pretul de 75 ron. Alexandra, **75 L;** ☎0763.854.792

120. **Tanara,** 34 de ani, experienta, atestat, ofer masaj de relaxare profesional, masaj cervical, lombar, capilar, masajul se face pe masa de masaj, locatie centrala, discretie, conditii, foto reale si recente, **100 L;** ☎0732.937.889

121. **Titan** metrou blonda inalta cu forme placute 32 ani ofer masaj de relaxare totala ! **60 L;** ☎0724.040.231

122. **Titan** noua pe site Ana, 20 ani, te invit in compania mea pentru un masaj de relaxare, discretie si igiena maxima, poze reale, zona Policlinica Titan, mai multe detalii tel. **100 L;** ☎0765.245.842

123. **Voluptoasa** forme mari, te astept pentru a te relaxa cu un masaj de relaxare, mai multe detalii la telefon. Se poate si la telefon. Zona Piata Muncii int Calea Calarasi, **50 L;** ☎0728.773.571

2 Locuri de muncă

Oferte full time

Îl RUGĂM pe clienţii noştri să acorde tuturor şansa de a participa la ocuparea unui post, indiferent de: rasă, etnie, naţionalitate, limbă, religie, convingeri, categorie socială, categorie defavorizată, vîrstă, sex, orientare sexuală, cf. Legii 48/2002

1. **Abbate Salon angajeaza femeie de serviciu 13 Septembrie, 2 posturi, Program Noapte:1 noapte 21-07.30, una liber, salariu 1450 lei. Program zi:o saptamana L-V, 8-14,una L-V, 14-21, un week-end : S 8-21,D 8-14, unul liber, salariu 1500lei, 1.500 L; ☎0755.998.953**

2. **Absolvent/a** suport vanzari consumabile laborator Firma cu sediul in Otopeni angajeaza, absolvent/a chimie, biologie, biofizica, biotehnologie, chimie alimentara;Permis cat. B constituie avantaj.Descrierea jobului : procesarea of?rtelor si a comenzilor;Posibilitate de avansare, dup? perioada de adaptare/training pe post de senior salesman.Se ofera: contract de munca (perioada nedeterminata), Program de lucru 9-17:30;Posibilitati reale de avansare rapida si trainiguri anuale.Trimiteti CV la email. ☎0722.269.656 petru@dataserv.ro

3. **Administrator** imobil Firma de administrare imobile angajeaza administrator cu atestat conform Legii 196/2018.Va rugam sa trimiteti CV la adresa de email. labloc_ai@yahoo.com

4. **Administrator** tehnic bloc Grupul de firme Cresida cauta pentru asociatiile de proprietari din portofoliu administratori tehnici care sa indeplineasca si functia de casier. **2.600 L;** ☎031.433.45.42 office@cresida.ro

5. **Administrator** tehnic bloc si casier; Grupul de firme Cresida cauta pentru asociatiile de proprietari din portofoliu administratori tehnici care sa indeplineasca si functia de casier. **2.500 L;** ☎031.433.45.42 office@cresida.ro

6. **Aek** Security Division angajeaza sefi de tura, dispeceri, agenti de paza pentru cladiri de birouri. Salariu net 1800 - 2200 lei. ☎0749.241.142

7. **Aek** Security Division angajeaza sefi de tura, servanti pompieri, receptioniste, dispeceri, agenti securitate, agenti interventie. Salariul net 1800 - 2200 lei. Relatii la tel. ☎0749.241.142 recrutare@aeksecurity.ro

8. **Agent** curatenie barbat (experienta este un plus), disponibil la deplasari in tara. Salariu atractiv si diurna pentru deplasari. ☎0724.386.660 office@curatenielions.ro

9. **Agent** curatenie zona Colentina Angajam agenti curatenie, in zona Colentina.Responsabilitatile sunt curatenia in spatii interioare/exterioare. Programul este luni - vineri 6:00 - 14:30, 13:30 - 22:00. Pentru detalii sunati la numarul: **1.800 L;** ☎0770.672.120

10. **Agent** curatenie zona Parc Carol. Angajam doamne, agent curatenie, zona Parcul Carol. Responsabilitatile sunt curatenia si intretinerea in spatii birouri. Programul de lucru este de 8 ore, de luni - vineri. Salariul net 1.800 - 2.000 Lei. Pentru detalii sunati la numarul tel: 0770.672.120 ☎0770.672.120 office@theprovier.ro

11. **Agent** curatenie zona Unirii. Angajam domn/doamna, agent curatenie, in zona Unirii. Responsabilitatile sunt curatenia in spatii interioare, spatii exterioare si parcare subterana.Programul este luni - vineri 6:00 - 14:30, 10:30 - 19:00. Salariul net: 1600 lei. Pentru detalii sunati la numarul: 0770.672.120 ☎0770.672.120 office@theprovier.ro

12. **Agent** curatenie, Libro Events angajeaza femeie de serviciu pentru cladiri birouri, Bucuresti. Salariul oferit este de 1500 lei net plus tichete de masa in valoare de 200 lei. **1.500 L;** ☎0758.246.680/ 0758.085.990 nicoletavanescu9@gmail.com

Angajăm curieri Glovo!
Program de lucru flexibil
Poţi obţine venituri cuprinse între 1.500-2.500 lei/săptămână
Tot ce ai nevoie este doar un vehicul: maşină, scuter, bicicletă, trotinetă!
Beneficiezi de bonusuri săptămânale şi bonusuri de recomandare pentru fiecare persoană adusă de tine.
Deţinem şi un service auto la care beneficiezi de o reducere de 30% la manoperă.
Poţi începe să lucrezi în câteva ore!
Laurenţiu - 0766.533.125

13. **Agent curatenie/Lucrator comercial - Jumbo Arad Jumbo Arad angajeaza: - lucrator comercial, - agent de curatenie, ☎0257.368.500 r5hr@jumbo.gr**

14. **Agent curatentie Jumbo Timisoara Cautam Agent curatenie pentru magazinul Jumbo din Timisoara. ☎0256.288.260 r2hr@jumbo.gr**

15. **Agent** de curatenie - administrativ asigurara curateni generala in birouri si spatiile anexe (grup sanitar, holuri etc) din sediul societatii. ☎0722.430.831 personal@conflux.ro

16. **Agent** de curatenie, Libro Events SRL angajeaza agenti de curatenie, program 8 ore/schimburi, pentru obiective situatie la Metrorex. Salariul minim pe economie plus tichete de masa 15 lei/zi, **1.386 L;** ☎0767.751.798 resurseumane701@gmail.com

17. **Agent** de paza si personana pentru curatenie; ☎0755.939.939

18. **Agent** de securitate cu experienta, tinuta civila pentru postul de dispecer/ detectiv. Salariu si program atractiv. Zona Mega Mall ☎0752.211.086 florinbeja@gmail.com

19. **Agent** de securitate Digi cauta noi colegi pentru activitatea de Agent de securitate. CV-uri pe adresa email sau numar de telefon: ☎031.400.40.19 corina.iacob@rcs-rds.ro

20. **Agent** de securitate incinta pentru cofetaria Alice. Program L-D, 8 ore, zi, in ture, 2 zile libere/ sapt. Pachet salarial de 2.400 Lei: 2.000 Lei net, bonuri de masa in valoare de 400 Lei. **2.400 L;** ☎0752.318.103 resurseumane@cofetariaalice.ro

21. **Agent** de securitate, pentru obiective in Bucuresti sector 2. Gradinite, Crese, Scoli, Azil batrani, Spital) Interviu in str. Ghita Hagi nr. 71, sector 1, Zona Bd. Maresal Averescu, Piata Domenii. Mijloace de transport: 24, 41, 205, 282, 381 L-V 09.00-12.00, ☎0742.104.912 contact@bluecorp.ro

22. **Agent** de teren program luni - vineri, venitul: 2.500-2.500 Lei, disponibilitate depl

LOCURI DE MUNCĂ

AEK SECURITY DIVISION ANGAJEAZĂ

- ŞEFI TURĂ
- SERVANŢI POMPIERI
- RECEPŢIONISTE
- DISPECERI

AGENŢI DE SECURITATE
AGENŢI DE INTERVENŢIE

Salariu net 1.800 - 2.200 lei
Relaţii: 0749.241.142
Email: recrutare@aeksecurity.ro

55. **Agenti** de securitate Compania de paza RO angajeaza agenti de securitate spatii comerciale Bucuresti - Ilfov.Se ofera mediu de lucru atractiv, plata salariilor la timp, prime/ bonusuri, calificare profesionala , contract de munca full time, stabilitate la locul de munca. ☎0739.695.132 recrutare@companiadepaza.ro

56. **Agenti** de securitate conform legii 333/2003, posturi interior, program de zi, salariul net 1.500-2.000 Lei. ☎0747.221.397/ 021.337.44.77

57. **Agenti** de securitate Firma de securitate angajeaza agenti de securitate pentru obiectiv in zona Cutitul de Argint, pentru bloc de apartamente.Pentru detalii: ☎0799.999.965

58. **Agenti** de securitate pentru zona Militari - Preciziei; ☎0720.594.543

59. **Agenti** de securitate salariul atractiv, plus bonuri de masa, pentru postul de dispecer/ detectiv de magazin, tinuta civila pentru zona Baneasa, urgent, ☎0767.980.327 Florinbeja@gmail.com

60. **Agenti** de securitate Compania de paza RO angajeaza agenti de securitate cladiri birouri Bucuresti - Ilfov; Se ofera mediu de lucru atractiv, plata salariilor la timp, prime/ bonusuri, calificare profesionala , contract de munca full time, stabilitate la locul de munca. ☎0739.695.132 recrutare@companiadepaza.ro

61. **Agenti** de securitate cu sau fara atestat de paza, societate de paza angajam agenti pentru obiectiv in zona Glina si Domnesti Ilfov (statii de betoane) si zona Autogara Militari ☎0722.432.186

62. **Agenti** de securitate obiectiv sector 3 si sector 1 paza Bucuresti, sector 3 si piata Victoriei, cladriri de birouri, depozit, salariu fara intarziere, urgent. Salariu 1.700-1.900 net, posturi cu grad scazut de dificultate **1.900 L;** ☎0744.270.136

63. **Agenti** de securitate si dispeceri video Respect Security angajeaza agenti de securitate si dispeceri video. Cerinte minime: atestat, experienta in domeniu. ☎021.312.74.16

64. **Agenti** de securitate, barbati (cu sau fara atestat) pentru zona Pipera (program 24 h), zona Gara de Est (program de noapte) si zona Jandarmeriei (program 24 h) ☎0799.738.236

65. **Agenti** de securitate, Compania de paza RO angajeaza pentru spatii comerciale Timisoara. Se ofera mediu de lucru atractiv, plata salariilor la timp, bonusuri, calificare profesionala. ☎0739.695.132 recrutare@companiadepaza.ro

66. **Agenti de securitate. Firma de securitate, angajaza agenti Securitate cu sau fara experienta, din zonele: Bucuresti, Ilfov, Ialomita si Turnu Magurele; asiguram scolarizare, transport gratuit si salariu atractiv telefon interviu: ☎0731.355.558/ 0730.073.087/ 0734.222.064**

67. **Agenti** imobiliari cu sau fara experienta Cautam agenti imobiliarii cu/fara experienta,pentru sediile noastre din sectorul 2 si 3.Conditii de munca;activitatea se desfasoara in birou si teren.Telefon, computer, auto.Comision 40%. ☎0735.386.877 simionimobiliare.office@gmail.com

68. **Agenti** imobiliari fete sau baieti, Nelbo Imobiliare angajeaza pentru agentie imobiliara cu vechime de 25 ani, in zona Teiul Doamnei, persoane active, cu permis de conducere SI auto si experienta. Comision 50%, fara salariu; ☎0722.625.665

69. **Agenti** interventie Libra Guard angajeaza agenti de interventie pentru Bucuresti sectoarele 3 si 2. Salariu atractiv. Tel 0744416363 **3.000 L;** ☎0744.416.363 office@libraguard.ro

70. **Agenti paza program de zi, analize gratuite, salariu motivant. ☎0726.188.362**

71. **Agenti** paza Bucuresti toate zonele Libra Guard angajeaza agenti paza in Bucuresti toate sectoarele. Se ofera salariu intre 2.000 Lei si 2.200 Lei. Detalii la tel. 0744416363 **2.200 L;** ☎0744.416.363 office@libraguard.ro

72. **Agenti** paza cu cazare la Bucuresti Libra Guard angajeaza agenti paza la Bucuresti cu cazare asigurata pentru depozite de marfa. Se asigura cazare si diurna in fiecare zi. Salariu intre 2000 si 2400 Ron. Tel 0744416363 **2.000 L;** ☎0744.416.363 Office@libraguard.ro

73. **Agenti** paza fabrica Bucuresti. Libra Guard angajeaza agenti paza in Bucuresti pt. o fabrica. Se ofera conditii de munca deosebite si salarii incepand de la 2000 Ron, **2.100 L;** ☎0758.113.453 Office@libraguard.ro

74. **Agenti** paza pentru municipiul Iasi, agenti paza farmacie pentru municipiul Iasi (salariu 2000 lei), ☎0751.260.040

75. **Agenti** paza Televiziune Piata Victoriei, salariu motivant, analize gratuite. ☎0726.188.368

76. **Agenti** paza, salariu 1.600 in mana, zona sector 3 si zona Bragadiru, program 24/48, si sector 2, zona Avionului sector 1 sector 2 zona Pantelimon ☎0728.873.928

77. **Agenti** pentru hotel Radisson pentru firma de securitate, zona Bucuresti si Jilava; ☎0761.657.691/ 0721.216.234

78. **Agenti** securitate Angajam Agenti Interventie pentru Bucuresti program 24/72 ore.Cerinte: permis conducere minim un an, salarizare 2400 lei la 180 ore. ☎0736.273.846 liviu.iancu@yahoo.com

79. **Agenti** securitate Angajam barbati pentru paza si receptie cladiri de birouri. Puteti trimite CV la email, integrat.delta@yahoo.ro ☎0758.110.701/ 021.336.69.96

80. **Agenti** securitate angajam pentru obiectiv situat in zona Regie, bd. Vasile Milea, program de lucru 8 h de luni pana vineri. ☎0721.206.737

81. **Agenti** securitate cu atestat pentru obiectiv situat in zona Pipera, program de 8 h luni-vineri; ☎0721.206.737

82. **Agenti** securitate cu sau fara atestat, din Bucuresti sau imprejurimi, societate specializata in paza si protectie, angajeaza pentru paza in centre comerciale ☎0745.999.779 alexandru.nita@tiger.ro

83. **Agenti** securitate in zonele: Militari, Ghencea, D. taberei, Crangasi, Cotroceni, se ofera salarizare cuprinsa intre 8.5 si 9 RON pe ora, echipament si medicina muncii gratuit. ☎0725.500.510/ 0732.830.207

84. **Agenti** securitate pentru magazine mall in Bucuresti, tarife cuprinse intre 9-10 ron/ora.Se ofera bonusuri, medicina muncii si scolarizare gratuit. ☎0725.500.510/ 0732.830.207

85. **Agenti** securitate Romguard Security angajeaza urgent agenti de securitate pentru diverse locatii din Bucuresti si Ilfov, salarizare cuprinsa intre 1900 Ron - 2.500 ron luna net, program de lucru variat, echipament si salarizare gratuita, **2.500 L;** ☎0724.372.217/ 0726.741.032 resurseumane@romguardsecurity.com

86. **Agenti** securitate - Sector 4 Agenti securitate cu sau fara experienta pentru obiective in Bucuresti. Salarizare cuprinsa intre: 1600 - 2500 RON. Program de lucru diversificat (8 ore, 10 ore, 12 ore). **2.500 L;** ☎0728.002.776

87. **Agenti** securitate Bucuresti Societate paza, angajam agenti securitate cu sau fara calificare pentru obiective situate in municipiul Bucuresti. Salariul net 1800-2400 lei. Program in ture.Telefon:0732338080 ☎0732.338.080 angajare.tg@gmail.com

88. **Agenti** securitate Bucuresti, Agenti securitate cu sau fara experienta pentru obiective in Bucuresti. Salarizare cuprinsa intre:1600 - 2500 Ron, echipament, medicina muncii, scolarizare gratuit. Program de lucru flexibil. **2.500 L;** ☎0728.000.625 marcel.stoica@ssg.ro

89. **Agenti** securitate in Popesti Leordeni, Ilfov Concordia Security angajeaza agenti de securitate calificati si atestati profesional pentru obiectiv industrial din Popesti Leordeni zona Glina/ Catelu, jud. Ilfov program in ture(program 14 ore, 2 zile la munca, 2 zile libere). Asiguram stabilitate la locul de munca, contract de munca perioada nedeterminata, plata salariu la timp. ☎0741.230.940 contact@concordia-security.ro

90. **Agenti** securitate in sectorul 3, Dristor, Mihai Bravu, Titan, Salajan, Ozana, Pallady. Tarif intre 8.5 si 9 Ron pe ora, scolarizare gratuit. ☎0725.500.510/ 0732.830.207

91. **Agenti** Securitate Mega Image Agenti securitate cu sau fara experienta pentru obiective in Bucuresti. Salarizare cuprinsa intre:1600 - 2500 RON. Program de lucru diversificat (8 ore, 10 ore, 12 ore). **2.500 L;** ☎0739.863.086 liviu.visan@ssg.ro

92. **Agenti** securitate Militari / Vulcan / V OLT Agenti cu sau fara experienta pentru obiective in Bucuresti. Salarizare cuprinsa intre: 1600 - 2100 ron, echipament, medicina muncii, scolarizare gratuit. **2.500 L;** ☎0732.650.652 bogdan.dumitrache@ssg.ro

93. **Agenti** securitate pentru zonele Baneasa, Pipera, Floreasca, Tei, Obor, Dna, Ghica, Colentina. Tarif cuprins intre 8.5 si 9 Ron pe ora, medicina muncii, scolarizare gratuit. ☎0725.500.510/ 0732.830.207

94. **Agenti** securitate pentru zonele, Timpuri Noi, Berceni, Brancoveanu, Tineretului, Unirii, oferim tarife cuprinse intre 8,5 si 9 Ron pe ora, scolarizare si medicina muncii gratuit. ☎0725.500.510/ 0732.830.207

95. **Agenti securitate toate zonele - Bucuresti Agenti securitate cu sau fara experienta pentru obiective in Bucuresti.Salarizare cuprinsa intre:1600 - 2500 RON, echipament, medicina muncii, scolarizare gratuit. Program de lucru flexibil. 2.500 L; ☎0738.715.882 bogdan.dumitrache@ssg.ro**

96. **Agenti securitate zona Aparatori / Sebastian Agenti securitate cu sau fara experienta pentru obiective in Bucuresti.Salarizare cuprinsa intre:1600 - 2500 ron, echipament, medicina muncii, scolarizare gratuit. Program de lucru flexibil, 2.500 L; ☎0732.650.652 bogdan.dumitrache@ssg.ro**

97. **Agenti** securitate zona Aviatiei, societate de paza si protectie angajeaza agenti de securitate, pentru oras Bucuresti, zona str. Dimitrie Pompeiu - Metrou Aurel Valicu, cu sau fara atestat, posibilitate de calificare. Salariul 1.800 net. **1.800 L;** ☎0735.315.114

98. **Agenti** securitate zona Basarab Agenti securitate cu sau fara experienta pentru obiective in Bucuresti.Salarizare cuprinsa intre:1600 - 2500 ron, echipament, medicina muncii, scolarizare gratuit. Program de lucru flexibil, **2.500 L;** ☎0725.400.338 bogdan.dumitrache@ssg.ro

99. **Agenti** securitate zona Pallady / Dristor. Agenti securitate cu sau fara experienta pentru obiective in Bucuresti.Salarizare cuprinsa intre:1600 - 2500 RON, echipament, medicina muncii, scolarizare gratuit. Program de lucru flexibil **2.500 L;** ☎0732.650.652

100. **Agenti** securitate zona Straulesti Firma de paza si protectie angajeaza agenti de securitate, obiectiv rezidential, zona Straulesti - Bucuresti Noi, cu sau fara atestat, posibilitate de calificare. Salariul 1750 net. **1.750 L;** ☎0735.315.114

101. **Agenti** securitate zona Voluntari. Agenti securitate cu sau fara experienta pentru obiective in Bucuresti. Salarizare cuprinsa intre:1600 - 2500 ron, echipament, medicina muncii, scolarizare gratuit. **2.500 L;** ☎0728.000.625 marcel.stoica@ssg.ro

102. **Agenti** securitate, Angajam agenti securitate, post receptie, program 8 h de L-V doua schimburi, zona Unirii. Experienta in paza si atestat sunt conditii obligatorii. ☎0721.206.737

103. AGENTI SECURITATE, CONF LEGII 333/2003 PENTRU OBIECTIVE IN BUCURESTI. SALARIUL LA TIMP. ASIGURAM SCOLARIZARE. TEL; ☎0756.059.638/ 0764.961.496

104. **Agenti** securitate, sefi tura, dispeceri video salarizare cuprinsa intre: 1.600 - 3.500 ron, echipament, medicina muncii, scolarizare gratuit. Program de lucru flexibil. Obiective in toate zonele din Bucuresti **2.500 L;** ☎0725.400.338 bogdan.dumitrache@ssg.ro

105. **Agenti** securitate, sefi tura. Angajam agenti securitate, sefi tura, dispeceri video pentru obiective in Bucuresti.Salarizare cuprinsa intre:1600 - 3000 RON, echipament, medicina muncii, etc, gratuit **2.500 L;** ☎0799.006.950 bogdan.dumitrache@ssg.ro

106. **Agenti** vanzari in imobiliare angajam. Oferim salariu+ comision. Studii minim liceul, permis auto. ☎0722.338.326 office@evimex.ro

107. **Agenti.** Societate de paza Angajam agenti de securitate cu atestat de paza sau nu pentru obiectiv in zona Policolor Bd. Theodor Pallady. ☎0722.432.186

108. **Agentie Imobiliara Angajare, in Militari Residence Angajam Agent Imobiliar pe baza de comision 40%-50%.Punem la dispozitie sistem de lucu si instrumentele necesare, sediul in Militari Residence, Tel. 0771038341, CV pe whatsapp sau mail. 1.000 €; ☎0771.038.341 daryan.residence.1@gmail.com**

109. **Agentii** Imobiliari cu experienta, Bucuresti Ilfov Agentie imobiliara, cu sediu in zona Gara de Nord, cauta agenti imobiliari, cu/fara experienta in imobiliare, inchirieri / vanzari. Ofera laptop, telefon, masina, program full time. Asteptam CV-ul dvs.la adresa: meedmaat@gmail.com. Posibilitatea de a castiga venituri considerabile. **3.000 €;** ☎0722.599.187

110. **Ajutor** barman - Efectueaza servirea clientilor cu respectarea regulilor si tehnicilor cunoscute. - Se ocupa de mentinerea curateniei si a igienei la locul de munca conform normelor in vigoare.- Politete si profesionalism in servirea clientilor. ☎0770.117.279 jobs@vangogh.ro

111. AJUTOR BUCATAR ANGAJAM AJUTORI DE BUCATAR, PROGRAM DE 8 ORE, IN TURE. RESTAURANT ROMANESC CU LINIE DE SERVIRE IN MALL BANEASA. CONTRACT DE MUNCA. PACHET SALARIAL 2300 LEI. 2.300 L; ☎0743.155.016 IOANA.CIUCA@SCANDIA.RO

112. **Ajutor** bucatar Autoservire,catering nou deschisa zona Tineretului angajeaza urgent ajutor bucatar pe sectia calda.,ajutor bucfar pe sectia rece salariu atractiv ,program 9 ore pe zi luni-vineri relatii la telefon 0726901843 Se cere si se ofera seriozitate salariu 2600-3000 lei EXPERIENTA MINIM 2 ANI, VA ROG SUNATI DUPA ORA 11 ☎0726.901.843 gion012000@yahoo.fr

113. **Ajutor** bucatar Fast food zona 11 Iunie angajeaza ajutor bucatar program luni-vineri. Relatii la telefon 0720705702 luni - vineri 10.00-16.00 ☎0720.705.702 orademasa2020@gmail.com

114. **Ajutor** bucatar Firma Catering, angajeaza ajutor-bucatar dornic sa evolueze. Locatia se afla in zona parc IOR/str. Campia Libertatii, sector 3. ☎0731.001.151

115. **Ajutor** bucatar in sector 5, 6, conditii si program avantajoase ☎0787.699.692 oprea_giorgia@yahoo.com

116. **Ajutor** bucatar pentru autoservire/ impinge tava, locatia se afla in zona sectorului 5. Pentru detalii nu ezitati sa ne contactati la nr. de telefon din anunt. ☎0722.691.580 office.oby@gmail.com

117. **Ajutor** bucatar pentru locatie noua din Herastrau ☎0732.266.922 bogdanalexandrescu2003@yahoo.com

118. **Ajutor** bucatar pentru preparate romanesti, program 5 zile/ sapt, program flexibil, bonusuri, masa asigurata. Carte de munca. Zona spital Fundeni. Asigu/am cazare. **2.500 L;** ☎0744.329.559/ 0744.329.559 ghe_ioana@yahoo.com

119. **Ajutor** bucatar Pitavan angajeaza lucrator in bucatarie fara experienta, mai multe detalii la interviu. ☎0728.922.222 Pitavantruck@gmail.com

120. **Ajutor** bucatar Restaurant cu specific japonez angajam ajutor de bucatar - sectia bucatarie calda. Experienta in orice tip de bucatarie - minim 1 an. Program de lucru 2 zile cu 2 libere. Tips; Bonus din vanzari; ☎0735.111.095 edosushibucuresti@gmail.com

121. **Ajutor** bucatar Restaurant cu specific, situat in Militari, bd. Iuliu Maniu, angajeaza ajutor de bucatar, program 8 ore/zi, salariu intre 2000-2300 lei. Pentru mai multe detalii sunati la tel. dupa ora 12. ☎0725.688.588

122. **Ajutor** bucatar Restaurant Gabbiano, zona Floreasca, angajeaza ospatar, bucatar, ajutor bucatar. ☎0757.115.272

123. **Ajutor** bucatar Restaurant Potcoava , zona Crangasi, angajeaza ospatari, bucatar, ajutor bucatar, barman, personal curatenie. ☎0721.065.347

124. **Ajutor bucatar SC TOAN'S VIETNAM SRL angajeaza 3 persoane pentru postul de Ajutor bucatar (Cod COR 941101)Locatie: BucurestiSe ofera contract de munca.Salariul brut 2300 RON;Program: 5 zile/ saptamana, 8 ore / zi, 40 ore/ saptamanaConcediu de odiha: 21 zile/ an.Se ofera cazare, in caz de nevoie.Oferim si dorim seriozitate ☎0726.166.981 secretariat.ilacconsulting@gmail.com**

125. **Ajutor** bucatar si montator angajam ajutor de bucatar / montatorProgram 10-22 2 zile cu 2 zileSalariu : 2500 lei -3000 lei. **3.000 L;** ☎0786.119.988 office@dragomirniculescu.ro

131. **Ajutor** bucatar mic dejun, program 06.30 - 14.30 luni - joi, vineri 06:30 - 18.30, salariu 2800 lei + masa. Cautam ajutor bucatar cu experienta pe mic dejun rece si cald, mai multe detalii le putem discuta la interviu - de luni pana vineri in intervalul orar 15.00 - 17.00. Bufet Gorjeanca, in incinta Inst. Clinic Fundeni. (zona Colentina - Fundeni) **2.800 L;** ☎0758.868.144

132. **Ajutor** bucatar pe rece (salate, legume), urgent pentru restaurant zona Dristor, salariu 2600-2800 lei, tips asigurat, conditii bune de munca, contract de munca, concediu, bucatarie recent renovata si echipata cu aparatura de ultima generatie, meniu 90% romanesc. Pentru mai multe detalii sunati va rog dupa ora 11, se cere experienta si seriozitate minim 2 ani. Va rog nu sunati fara experienta, ☎0726.901.843/ 0726.901.843 restaurantdristor2015@gmail.com

133. **Ajutor** bucatar pentru fast food Angajam ajutor bucatar pentru Fast food situat in sectorul 3. Program 8 ore/ zi. Nu este necesara experienta. Sambata si duminica, liber. **1.900 L;** ☎0731.150.050 mihaela_tanasescu@drogheria.ro

134. **Ajutor** bucatar tura de noapte salariu 3.000 Lei + masa. Pentru bucatarie rece (salate, sandwich-uri etc). Program o noapte lucrata - una libera, 17.30 - 5.30. Zona Colentina, Inst. Clinic Fundeni **3.000 L;** ☎0758.868.144

135. **Ajutor** bucatar, Restaurant The Grill, angajam ajutor bucatar cu experienta si calificare, **3.000 L;** ☎0764.822.977 gratarsivorbe@gmail.com

136. **Ajutor** bucatar, bucatar, spalator vase Cautam personal curatenie/ spalator vase, ajutor bucatar, ajutor ospatar. Restaurant zona Piata Victoriei. Program flexibil, ture, tichete de masa, salariu atractiv, vacante Paste, Craciun. ☎0752.842.542/ 0219993 restaurant.thalia@gmail.com

137. **Ajutor** bucatar, bucatarie calda salariu 2500 Lei + masa. Program luni-vineri, 06:30-14:30 o saptamana, 10:00 - 18:00 o saptamana, sambata - duminica liber. Institutul Clinic Fundeni, Bufet Gorjeanca **2.500 L;** ☎0758.868.144

138. **Ajutor bucatar, lucratori in bucatarie Zona centrala Cotroceni. Program 06:30-15:30.Salariu motivant; ☎0728.917.218/ 0723.337.174**

139. **Ajutor** bucatar, spalator de vase Cautam ajutor bucatar si spalator de vase pentru bucatarie cu activitate de cantina in Voluntari, jud. Ilfov (British School of Bucharest). Programul este L-V, in doua ture (7:00-16:00 si 10:00-19:00). ☎0771.010.347 hr@britishschool.ro

ELNET SECURITY angajează DIN TOATĂ ŢARA

Protecting People and Places

AGENŢI de PAZĂ
BĂRBAŢI (cu sau fără atestat)
CAZARE GRATUITĂ, TRANSPORT ASIGURAT din Alexandria şi Turnu Măgurele, DECONTARE TRANSPORT pentru celelalte zone.
SALARIU + DIURNĂ ZILNICĂ
Tel.: 0759.046.133

126. **Ajutor** Bucatar (cu sau fara experienta) Angajam ajutor bucatar cu sau fara experienta. Part time sau full time. Descrierea companieiGRAND CAFE VAN GOGH de linga Banca Nationala a Romaniei ☎0770.117.279 jobs@vangogh.ro

127. **Ajutor bucatar catering, zona calda, pentru preparate la oala, program L-V 06:00-15:00 si 2 sambete/ luna cu program redus 06:00-13:00. Oferim o masa pe zi, contract de munca, posibilitati de avansare, zona metrou Costin Georgian. 4.000 L; ☎0753.096.000 comenzi@bucateperoate.ro**

128. **Ajutor** bucatar cu experienta pentru bistro cantina/ autoservire zona Militari.Program: luni-vineri 07 - 15.30. Sambata - duminica inchis. Pachet salarial 2.600 Lei/net + carte munca, **2.600 L;** ☎0730.088.367

129. **Ajutor bucatar cu experienta, pentru firma catering. Program luni-vineri si doua sambete pe lune 07:00 - 16:00. Firma se afla in zona Aparatorii Patriei - metrou. Salariu 2500-2800 in functie de experienta + bonuri de masa. 2.800 L; ☎0724.759.844**

130. **Ajutor** bucatar cu sau fara experienta pentru legume Ajutor de bucatar cu sau fara experienta pentru taiat si tocat legume,salariu 2600 lei,locatia se afla in sectorul 4,se ofera 1 masa calda si CM **2.600 L;** ☎0773.316.497

140. **Ajutor** bucatar/ bucatar Gradinita Acorns angajeaza ajutor de bucatar pentru locatia din Aviatiei si bucatar sau ajutor de bucatar pentru cea din Str Popa Soare (Hala Traian). Ne dorim colege cu experienta, harnice, cu initiativa, capabile de efort si de lucru in echipa, cu dragoste pentru copii. Pentru programarea unui interviu, va rugam sa sunati la nr de tel. ☎0720.018.710 cristina.siretu@acorns.ro

141. **Ajutor** bucatari colaboratori Beraria H, Beraria H angajeaza aj. bucatari/ personal necalificat pentru zilele de joi, vineri, sambata si duminica, 23-26.09. Plata se va face la finalul fiecarei zile, 100 Lei/zi, masa asigurata. Program fix 13:00-22:00. **400 L;** ☎0748.333.999 jobs@berariah.ro

142. **Ajutor** cofetar Angajez ajutor cofetar, exprienta minima.Mai multe detalii la telefon. ☎0722.361.471 razvancronica@gmail.com

143. **Ajutor** cofetar Laborator cofetarie zona Calea Vitan- Mihai Bravu; ☎0734.386.752 cofetariatwin@yahoo.com

144. **Ajutor** Cofetari si Patiser Patiserie si cofetarie cu produse artizanale de succes, conditii deosebite, salarizare si bonusuri motivante, mediu si echipa de exceptie, Str Dr Taberei nr. 68,si Str Maior Campeanu Alexandru nr 42. ☎0731.989.070 office@lasaveur.ro

145. **Ajutor** cofetarie. Ajutor in laborator de cofetarie. Zona Bragadiru. Sambata - Liber, Duminica -Liber; ☎0767.676.935

146. **Ajutor** de bucatar Angajam ajutor de bucatar pentru linie de autoservire.Program de luni pana vineri de la 07:00 pana la 16:00.Sambata si duminica liber,sarbatori legale libere.Locatia se afla vis-a-vis de metrou Pipera. ☎0768.751.081 simonadragomir49@gmail.com

147. **Ajutor** de bucatar Fast Food cautam ajutor de bucatar, cu experienta, locatie Valea Cascadelor sector 6,vad format, personal flexibil, rugam seriozitate, detalii telefonic. **100.000.000 €;** ☎0766.862.569

148. **Ajutor de bucatar pentru Restaurant zona Cismigiu. Program 2 zile cu 2 zile, salariu atractiv, transport decontat; ☎0726.693.713**

149. **Ajutor** de bucatar Restaurant angajeaza ajutor de bucatar, cu experienta, nu incepator, zona Cotroceni, salariu atractiv, in functie de experienta, carte de munca, termen lung, rog seriozitate ☎0722.500.361 emil.avramita@yahoo.com

150. **Ajutor** de bucatar si personal vase mari, Firma catering in cautare de aj. buc. si personal vase mari, program 2 sapt. zi orar 07:00 - 16:00; 1 sapt. noapte 22:30 - 07:00; masa zilnica asigurata; zona statia de metrou Pipera; salariu atractiv, ☎0741.541.460 Marianmihai344@gmail.com

151. **Ajutor** de bucatar, cautam un coleg nou, program 2 zile lucrate cu 2 zile libere, masa asigurata, tips, plus bonuri de masa. Luna Cafe & Bistro, str. Viitorului 32, sector 2, **2.800 L;** ☎0771.609.431 info@cafeluna.ro

152. **Ajutor** de bucatar, program duminica, joi 6.00 -16.00, vineri si sambata liber. Salariu 3.000 Lei plus masa. Zona Colentina Fundeni **3.000 L;** ☎0758.868.144

153. **Ajutor** de bucatar, femeie la curatenie, personal pentru restaurant sector 4, tura 2 cu 2, transport asigurat, 2 mese, tips. ☎0786.200.300 radulescu_vrgn@yahoo.com

154. **Ajutor** de bucatar. Restaurant NoName strada Mariuca 1a angajeaza ajutor de bucatar cu experienta, program 2 cu 2, salariu 2400 plus tips, procent din vanzare si bani de taxi; ☎021.332.00,29/ 0761.280.642 adrian.bratucu@yahoo.com

155. **Ajutor** de cofetar angajam ajutor de cofetar, experienta minim 3 ani, program flexibil, salariu negociabil in Bucuresti ☎0786.577.507 office.bcd@yahoo.com

156. **Ajutor** de croitor Atelier croitorie angajeaza ajutor la croit cu minimul de experienta, program de luni pana vineri de la ora 7 la ora 15/30, zona Titan, ☎0761.724.165

157. **Ajutor** de electrician 3000 de lei net. Societate angajeaza pentru Bucuresti, ajutor de electrician in constructii pentru executarea instalatiilor electrice de interior la apartamente. Program de 8h. **3.000 L;** ☎0771.305.100 adrian.costache01@gmail.com

158. **Ajutor** de electrician (necalificat) Angajam ajutor de electrician (necalificat) si electrician cu sau fara experienta inclusiv studenti pentru santiere din Bucuresti program de lucru de la 08-17, pentru mai multe detalii va rog sa sunati la nr de telefon: ☎0734.757.861

159. **Ajutor** de macelar, necalificat pentru carmangerie, salariu atractiv ☎0722.635.545 anduexpres@gmail.com

160. **Ajutor** de mezelar, necalificat prepararea de produse traditionale pentru o mica sectie de productie, o carmangerie cu flux redus. Mai multe detalii la nr de telefon. Rog seriozitate **2.200 L;** ☎0786.346.196 office@zexe.ro

161. **Ajutor** de ospatar, Picol Grand Cafe Van Gogh, situat in Centru Istoric (Smardan nr. 9), angajeaza personal service sala. Salariu atractiv + tips. Full sau Part time, ☎0770.117.279 info@vangogh.ro

162. **Ajutor** de ospatar, Picol Restaurant langa Mall Plaza Romania, angajeaza picol/picolita salariu si program motivant, 2 zile cu 2 libere, de preferat cu domiciliul in sector 6. Interviu in restaurant intre orele 11.00 -18:00. ☎0728.842.997 hotelwestplaza2011@gmail.com

163. **Ajutor** de patiser Cofetaria Alice (zona Piata lancului) cauta persoane cu sau fara experienta, responsabile si dornice sa invete. Program de lucru in ture de 8h, L-D, 2 zile libere/ saptamana. Pachet salarial de 2500 lei (2100 lei net + tichete de masa in valoare de 400 lei). **2.500 L;** ☎0752.318.103 resurseumane@cofetariaalice.ro

164. **Ajutor** de sofer La Fantana Candidatul ideal lucreaza in echipaj cu soferul si il ajuta la descarcarea bidoanelor cu apa (19L) in locatia clientilor. Oferim salariu 2000 lei (1800 net plus tickete de masa). **2.000 L;** ☎0725.050.493/ 0730.712.009 recrutare@lafantana.ro

165. **Ajutor** electrician Angajam ajutor electrician cu contract de munca. Activitatea se va desfasura pe santier.Pentru detalii despre locul de munca ne puteti suna la numarul de telefonOferim cazare ☎0769.477.595 cts.andrei@gmail.com

166. **Ajutor** Gestionar - depozit materiale constructii Receptia fizica a materialelor/ combustibilului in baza avizelor-facturilor, organizarea depozitului. **2.500 L;** ☎0720.546.383 info@sagex.ro

167. **Ajutor** Gestionar, Stefanestii de Jos, Ilfov Minim studii medii, Experienta in gestiune si manipulare marfa - avantaj, Fara antecedente penale, Cunostinte MS Office, domiciliul in localitatile limitrofe com. Stefanestii de Jos, IF sau Bucuresti ☎0733.562.644

168. **Ajutor** in bucatarie urgent pentru fast food, cu experienta, in zona sector 5, salariu atractiv, det. la tel. ☎0765.554.332 ion.nicoleta24@gmail.com

169. **Ajutor** Instalator si electrician Angajam ajutor instalator si electrician, tineri absolventi, care vor sa invete o meserie, program 8 ore, contract de munca, pentru zona Bucuresti-Ilfov. ☎0723.621.990 superinstalserv@gmail.com

170. **Ajutor** mecanic auto serios, pentru service auto in sectorul 6, salariu motivant, contrat perioada nedeterminata ☎0724.200.169

171. **Ajutor** mecanic, obligatoriu permis cat. B, minim 3 ani experienta. oras Pantelimon, jud Ilfov, salariu negociabil, in functie de experienta, detalii la nr. de telefon, ☎0723.393.888 office@prbnacela.ro

172. **Ajutor** patiser Ajutor patiser, firma Emre Baklava angajeaza in com Afumati, jud. Ilfov. Experienta nu este obligatorie. Pentru mai multe detalii va rog sa ma contactati la tel., **2.100 L;** ☎0771.187.573/ 0771.187.573 sarai.facturi@gmail.com

173. **Ajutor** patiser Ajutor patiser, firma Emre Baklava angajeaza in com. Afumati, jud. Ilfov.Cu sau fara Experienta. Pentru mai multe detalii va rog sa ma contactati. (0785) 615 923 **2.800 L;** ☎07865615923/ 0771.187.573 mandala.norocoasa@gmail.com

174. **Ajutor** patiser program luni - vineri 05:30 - 15:00 sambata duminica liber, salariu 2.200 Lei/ luna, 1 masa pe zi, contract de munca, posibilitate avansare. Locatia se afla Romana metrou ☎0759.182.266 eliza.istoc@gmail.com

175. **Ajutor** patiser, femei de serviciu, firma Emre Baklava angajeaza in com. Afumati, jud. Ilfov. Experienta nu este obligatorie. Pentru mai multe detalii va rog să ma contactati. Salariu net 2200 lei, **2.200 L;** ☎0771.187.573/ 0771.187.573 emrebaclava1234@gmail.com

176. **Ajutor** preparator avand experienta in domeniul prepararii produselor pe baza de peste si legume, gatite sau in stare cruda. Se ofera pachet salarial atractiv, adresa: Bd. Metalurgiei nr. 136, sector 4, **3.000 L;** ☎0758.836.248 hr@negro2000.ro

177. **Ajutor** shaormar fara experienta Ajutor shaormar fara experienta salariu 2600 lei, se ofera o masa calda zilnic, program de lucru 1 zi cu 1 zi, locatia se afla in sectorul 4 **2.600 L;** ☎0773.316.497

ANGAJĂM **AGENŢI CURĂŢENIE**
TURA DE NOAPTE SAU ZI
SEDIU BIROURI ÎN BUCUREŞTI ŞI ILFOV

- Condiţii avantajoase de salarizare,
- Bonuri de masă,
- Plată ore suplimentare,
- Bonusuri

Puteţi să ne contactaţi de luni până vineri între orele 9.00-18.00 la telefon:
0784.290.182

Firmă producţie obiecte sanitare (Bucureşti, zona Ghencea) angajăm
• MUNCITORI ÎN FABRICĂ
• TÂMPLAR • CIRCULARIST

Cerinţe: persoane harnice, serioase.
Oferim: salariu motivant, tichete de masă, plata orelor suplimentare, mediu de lucru decent şi ordonat, decontare transport pe mijloacele de transport în comun. Se lucrează în două schimburi săptămânale.

NU OFERIM CAZARE!
Tel: 0720.112.734

LOCURI DE MUNCĂ

CITONE angajează **PERSONAL CU STUDII MEDII!**

Salariu fix, sporuri, plată ore suplimentare/ noapte/ weekend, bonusuri, bonuri de masă (20 lei/tichet), abonament medical privat, decont transport, până la 27 de zile de concediu pe an, zi liberă plătită pentru ziua de naştere, decont creşă, condiţii bancare preferenţiale.

Nu se solicită experienţă.

Telefon contact:
Arad 0733 020 599, Bucureşti 0727 704 963

178. **Ajutor** tehnician sisteme de securitate Angajam ajutor tehnician sisteme securitate cu/fara experienta.Cerinte: permis auto cat. B (minim 2 ani, fara incidente majore). **2.000 L;** ☎0757.508.019 marketing@starc.ro

179. **Ajutori** bucatari, personal la curatenie, personal la vase, necalificati, contract de munca, salariu atractiv. ☎031.433.47.38/ 0729.916.976

180. **Ajutori bucatari, grataragii si femeie de serviciu restaurant Margineni cauta ajutor bucatar si grataragii cu experienta minim 3 ani, salariu de la 3.500 Lei, femeie spalat vase, salariu de la 2.500 Lei, femeie curatenie, salariu de la 2.500 Lei 3.500 L; ☎0733.986.867/ 0726.110.693 rommpex@gmail.com**

181. **AKB** Security, firma de paza, angajeaza personal paza magazine, barbati si femei, cu si fara atestat, salariu de la 2.000 lei net; ☎0737.043.901

182. **AMA CSSU angajeaza servanti pompieri AMA CSSU angajeaza servanti pompieri. Cerinte: certificat calificare, studii medii, domiciliul in Bucuresti, program 12/24 cu 12/48, salariu motivant, conditii optime de lucru; ☎0720.133.112/ 021.317.42.76**

183. **Amavi** Garden angajeaza barmani si ospatari. Restaurant Amavi Garden , zona Floreasca, angajeaza barmani si ospatari. ☎0750.849.989 diana_huma@yahoo.com

184. **Ambalatoare** preparate culinare firma catering, program 9-18, luni - vineri, salariu 1.800 net, adresa punct de lucru str. Bihor, nr. 7, sector 1, zona Gara de Nord **1.800 L;** ☎0736.952.535

185. **Ambalatoare** in Petrachioaia Dascalu, personal pentru activitate de productie produse patiserie (pe flux, ambalare,etichetare). Se ofera transport gratuit, bonusuri indeplinire target, bonusuri vechime s.a. **1.800 L;** ☎0756.255.667 info@unitedbrands.ro

186. **Ambalatoare** papilote ata de cusut Angajam ambalatoare papilote ata. Program Luni-Vineri 06:00-15:00,12:00-21:00. Salariu 1800lei. Detalii la: **1.800 L;** ☎0728.210.377

187. **Ambalatoare,** ambalatori, producator de semipreparate din carne, oferim contract pe perioada nedeterminata, venit intre 1.900-2.700 Ron net salariu, prime si bonuri de masa, masa calda, transport asigurat. Detalii tel. ☎0799.933.172/ 021.266.52.51 eugenia.enescu@convenience.ro

188. **Ambalator** com. Chiajna ☎0745.019.468 tridentcoprimex@yahoo.com

189. **Ambalator** caserole plastic Fabrica caserole in Pantelimon, Ilfov. Angajam din:Pantelimon,Cernica,Tanganu.Program lucru 3 schimburi, luni-vineri, tura de 8 ore/zi.Salariu atractiv+bonuri+bonus+transport ☎0725.566.763 info@bestpackaging.ro

190. **Ambalator** caserole plastic pentru fabrica mase plastice oras Pantelimon. Oferim salariu atractiv, bonuri de masa, bonus+ transport. Asiguram transport din Cernica, Tanganu, Pantelimon. Program 3 schimburi luni - vineri ☎0725.566.763 info@bestpackaging.ro

191. **Ambalator** catering program L-V 06:00-15:00 si 2 sambete/luna (06:00-13:00). Asiguram o masa pe zi, ctr. de munca, posibilitati de avansare. Zona metrou Costin Georgian. Cerinte: experienta in alimentatie publica. Salariu 3.400 brut (2.000 RON net) **3.400 L;** ☎0753.096.000 comenzi@bucateperoate.ro

192. **Ambalator** colete pentru vanzare on-line Angajam personal pentru pregatire marfa si ambalat colete pentru vanzare on-line, textile de casa. Zona metrou 1 Decembrie 1918. Salariu motivant. ☎0723.485.684 distributie.fabsem@gmail.com

193. **Ambalator** fructe Militari, duminica - joi, cautam 1 persoana apta fizic pentru ambalarea/manevrarea lazilor cu fructe in depozitul nostru din Bld.Timisoara 104E.Program - duminica de la 09:00 si luni-joi de la 13:00.Zile libere: vineri si sambăta.Salariu 1700lei pe luna, plata se face la 2 saptamani (avans si lichidare) **1.700 L;** ☎0752.117.130 alina.s@fruteria.ro

194. **Ambalator** manual personal feminin la ambalarea produselor alimentare din peste. Pachet salarial, decont transport si cazare. Program luni - vineri si sambata 07-16.30. Adresa bd. Metalurgiei nr. 136 sector 4, **2.500 L;** ☎0758.836.248 hr@negro2000.ro

195. **Ambalator** manual productie mase plastice, experienta anterioara constituie un avantaj, persoana ordonata, organizata si activa. Responsabilitati: realizeaza ambalarea produselor, ☎0724.567.775 service@arthur.ro

196. **Ambalator** manual, Estetik Packing SRL angajeaza personal pentru ambalarea produselor de unica folosinta (pot aplica femei cat si barbati) ☎0731.374.549 angajari.estetik@gmail.com

197. **Ambalator** produse catering Firma Catering .Pregatirea comenzilor individuale, etichetarea lor, curatenia la locul de munca , program Luni-Vineri 08-16 , salariu 2000-2500 lei,perioada nedeterminata contract. Zona Pipera **2.500 L;** ☎0747.053.312

198. **Ambalator** si legator manual, Angajam (fete si baieti) pentru postul de ambalator manual, legator manual, zona de productie, in sector 3. Se cer studii medii;Pentru mai multe informatii sunati la tel, de luni pana vineri in intervalul (8:00 - 15:00) ☎0743.058.822 office@angels-d.ro

199. **Ambalatori** Angajam ambalatori, fabrica chipsuri,venitul lunar:2000 lei,program in 3 schimburi,transport asigurat, Cerinte:minim 6 clase,cazier curat, Locatia:Popesti Leordeni,Detalii:0738154847 ☎0738.154.847

200. **Ambalatori** - Din Sector 4 urgent angajam ambalatori manuali pentru fabrica de snack-uri. Venit net lunar 2000 RON. Program: 8ore/ 3 schimburi. Transport din Sector 4. Locatie: Popesti Leordeni. Detalii la telefon, **2.000 L;** ☎0749.608.510

201. **Ambalatori** carti,caiete Angajam ambalatori carti,caiete.Program 06:30-18:30 sau 18:30-06:30.Salariu 2700-2800lei.Locatia Bucuresti, sectorul 4. Detalii la: **2.800 L;** ☎0728.210.377

202. **Ambalatori** cosuri cadou, femei si barbati, contract de munca pe 3 luni (20 sept - 20 dec). Program de 12 ore in doua schimburi (zi + noapte). Locatia: sector 3, incinta Faur. Decont transport STB/ metrou/ tren. **2.800 L;** ☎0771.583.921 office@a1-recruitment.ro

203. **Ambalatori** depozit carte 2000 lei. Angajam ambalatori/ manipulatori depozit carti. Locatie Sema Parc sector 6. Program 7:30-18:30 (10 ore/zi/ 4 zile/ saptamana). Salariu 2.000 lei net + bonuri. Programare pentru interviu 0721276604, **2.000 L;** ☎0722.368.114/ 0721.276.604 ciprian.constantin@editura-art.ro

204. **Ambalatori** Depozit Medicamente - Iesire Militari urgent angajam femei si barbati pentru ambalare cutii de medicamente. Venit net lunar 2350 RON. Program: 8ore, L-V/ 2 schimburi. Transport de la PACII. Cerinte: 8 clase,cazier curat. Detalii la telefon. **2.350 L;** ☎0749.608.510

205. **Ambalatori** fabrica de chipsuri Angajam ambalatori fabrica de chipsuri. Program de lucru in 3 schimburi. Salariu 1800-2000lei net. Detalii la: **1.800 L;** ☎0728.210.377

206. **Ambalatori** fara experienta/ Popesti Leordeni angajam ambalatori fara experienta in fabrica. Venit: 2000 lei NET total. Program :8 ore/ 3 schimburi. Transport asigurat. Locatie: Popesti-Leordeni. Detalii tel. **2.000 L;** ☎0725.494.404

207. **Ambalatori** in tipografie Femei si barbati pentru ambalare in tipografieCerinte: 8 clase, cazier curat, test covid la angajare.Venit net 3120 lei.Program:12h, 2 schimburi.Activitate:ambalarea manuala a produselor. **3.120 L;** ☎0770.334.947

208. **Ambalatori** manuali fara experienta pentru tipografie. Venit 3.150 Lei total. Program 06:30:18:30/ 18:30-06:30. Contract perioada determinata. Cerinte: 8 clase, locatie sector 4, Metalurgiei. Sunati **3.150 L;** ☎0725.494.404

209. **Ambalatori** pentru depozit medicamente program de lucru L-V 8-17, venitul net 1.900 Lei, cerinte: 8 clase, disponibilitate la efort fizic, cazier curat, locatia Chitila, detalii tel. ☎0738.154.847

210. **Ambalatori** pentru produse usoare Cautam femei si barbati pentru ambalat produse usoare. Cerinte:-8 clase-cazier curatProgram: 8 ore/3 schimburiVenit:2000 ronTransport asigurat din Piata sudului(Sector 4) **2.000 L;** ☎0731.362.636

211. **Ambalatori** pentru tipografie Femei si barbati pentru ambalare in tipografieCerinte: 8 clase, cazier curat, test covid la angajareVenit net 3120 lei. Program:12h, 2 schimburiActivitate:ambalarea manuala a produselor **3.120 L;** ☎0770.334.947

212. **Ambalatori** pentru tipografie venitul 3.300 Lei, program 12 ore L-V, 2 schimburi, contractul pana pe 17 decembrie 2021, Cerinte: 10 clase, dispus la efort fizic, cazier curat, locatia Berceni, detalii tel. ☎0738.154.847

213. **Ambalatori** pentru tipografie venitul lunar 3.300 Lei, program 12 h, L-V, 2 schimburi, contract pana pe 17 decembrie 2021, Cerinte: 8 clase, cazier curat, locatia sector 4, detalii tel. ☎0738.154.847

214. **Ambalatori** produse usoare Angajam femei si barbati fara experienta pentru fabrica chipsuri. Cerinte:8 clase, cazier curatVenit:2000 lei NET. Program:8h/zi, 5 zile/ saptamana, 3 schimburi. Transport din S4Locatie: Popesti-Leordeni **2.000 L;** ☎0770.334.947

215. **Ambalatori** produse usoare, femei si barbati pentru depozit de medicamente. Cerinte: 8 clase, cazier curat. Program 8 ore, 2 schimburi, transport asigurat de la Pacii, venit 2.000 Ron net, 350 bonus de productivitate **2.000 L;** ☎0731.362.636

216. **Ambalatori** si pickeri Pentru detalii si angajari ne puteti contacta la:Tel.E-mail: ☎0725.132.133 recrutare@personnel.com.ro

217. **Anuntul** Telefonic isi mareste echipa de vanzari full-time si part-time. Cautam colegi cu sau fara experienta in vanzari, fara limita de varsta. Oferim perioada de training platita. Pachet salarial compus din: salariu fix + comision de pana la 13% net, tichete de masa, abonament transport. Birourile noastre sunt in zona centrala. Asteptam cv-ul tau la angajari@anuntul.ro angajari@anuntul.ro

218. **Aru** Mfg SRL Firma constructii, cautam echipe de Dulgheri pentru colaborare, punctul de lucru SnagovMai multe detalii la telefon. ☎0723.589.416

219. **Asamblori** jucarii, doamne indemanatice si rapide pentru asamblat jucarii banda in sector 3, contract de munca, program de la ora 06.15 -14.45, de luni pană vineri, decontam transport. Pentru sambata, plata este dubla. **1.700 L;** ☎0729.067.080 bruo@romtatay.ro

220. **Asistent** electrician auto Reprezentanta service camioane si remorci angajam asistent electrician auto,diploma de electrician, fara experienta oferim conditii bune de lucru, bd. Preciziei, rog trimiteti CV la email; **2.200 L;** ☎0749.102.603/ 0749.102.608 resurseumane@edparts.ro

221. **Asistent** manager Intercont Dual Constructii, firma de constrctii angajam macaragii pentru macara turn cu telecomanda, 26 lei/ora. Va rugam CV la email sau la nr tel. ☎0729.400.510 intercontdual.construct@gmail.com

222. **Asistent** Manager Secretariat Turism Transport Persoana sociabila, cu si fara experienta, rog CV pe email; **4.000 L;** realtornistor@gmail.com

223. **Asistent** manager, ajutor manager, ajutor vanzari Cunostinte minime necesare: cunostinte minime PC cu abilitati word, xcel, pdf, cunostinte minime lb. engleza, permis categoria B, capacitatea de inmagazinare informatii. Pentru alte detalii sunati la 0784293112; **2.500 L;** ☎0784.293.112 valimindru47@gmail.com

224. **Asistent** mecanic pentru reprezentanta service camioane si remorci, ucenici, fara experienta, cu diploma de mecanic, oferim conditii bune de lucru, oferim specializare, seriozitate, Preciziei nr. 11. **2.200 L;** ☎0749.102.608/ 0749.102.523 resurseumane@edparts.ro

225. **Asistent** medical Angajam asistent medical pentru gradinita - Bucuresti, Sector 5. ☎0739.842.488

cortina

Angajează Personal (fete/femei) pentru prelucrarea şi ambalarea produselor de origine animală

PERSONAL PRODUCŢIE

pentru punctul de lucru din Dragomireşti Deal, Ilfov. Oferim: contract de muncă perioadă nedeterminată, bonuri de masă, bonus producţie, decont de transport

CEREM ŞI OFERIM SERIOZITATE!

Cortina Development este o companie multinaţională al cărei domeniu de activitate este sortarea şi prelucrarea de membrane naturale pentru producţia de produse din carne

CV la e-mail: bogdan.camen@cortinadevelopment.ro

Telefon: 0752 015 104

226. **Asistent** medical, Clinica medicala/spital din Bucuresti angajeaza asistent medical generalist. Experienta este un avantaj. ☎0747.298.651 coloanamedicala@yahoo.ro

227. **Asistent** Vanzari Angajam asistent vanzari, Program Luni-Vineri 8-17,salariul de la 2000 lei,Cerinte:12 clase+bacalaureat,minim experienta,cazier curat,Locatia:Sector 3, Detalii: ☎0738.154.847

228. **Asistent,** asistenta vanzari pentru Dezvoltator imobiliar. Locatie: in zona metrou Mihai Bravu. Salariu atractiv, program: luni-vineri orele 9-17 ☎0724.588.680 office@global-residence.ro

229. **Asistenta** departament achizitii angajeaza firma Zarea pentru depart. propriu de achizitii , experienta minima 1 an, lb. engleza nivel avansat, operare calculator f. bine. Trimiteti CV pe adresa: office@zarea.ro. ☎021.667.00.20 office@zarea.ro

230. **Asistenta** manager, secretara fara experienta in domeniul imobiliar, pentru birou sa fie responsabila, serioasa, punctuala, cu aspect fizic placut, salariul este intre 3.000 - 4.000 Ron. Trimiteti cv-ul cu o poza si un nr. de tel. pe email/ tel. **4.000 L;** ☎0724.831.309 tgcgrupalvio@gmail.com

231. **Asistenta** manager. Firma publicitate angajam asistenta manager, prezentari oferte, contracte, reprezentare, conditii deosebite, ultracentral. Contract de munca, bonusuri. Pentru inscriere concurs, va rugam CV si foto **4.300 L;** michele.vermont77@gmail.com

232. **Asistenta** medicala gradinita Gradinita particulara baneasa angajeaza asistenta medicala si educatoare cu studii in educatie. ☎0755.450.240

233. Asistenta medicala, sefa camin batrani, program zilnic, preferam persoana interna 4.500 L; ☎0732.009.000

234. Asistenta oferta Firma de constructii angajeaza asistenta pentru ofertare. Dorim persoana dinamica, cunostinte si abilitati necesare, experienta constituie un avantaj. Asteptam CV. ☎0786.124.625 smartestproiect.conta@gmail.com

235. **Asistenta** personala Afacerist caut tanara cu aspect placut, open mind, ofer salariu bun plus bonusuri. Colaborare pe termen lung. Rog poze. Discutii detaliate pe whatsapp ☎0756.492.670

236. **Asistenta** personala. Afacerist caut tanara cu aspect placut, open mind, ofer salariu bun plus bonusuri. Colaborare pe termen lung. Rog poze; ☎0729.267.880 cert81@yahoo.ro

237. **Asistente** manager (secretare) clinica medicala de lux, angajeaza in conditii deosebite, asistente manager, receptionere. Se ofera salariu atractiv, contract de munca, bonusuri. Aspect fizic placut, seriozitate, ☎0758.096.020

238. **Asociatie** de proprietari angajeaza om de servici-curatenie la bloc Cartier Latin, program 4 ore , salariu 1000 lei, urgent. **1.000 L;** ☎0743.176.455

239. **Assistant** manager / contabil junior Persoana ordonata, cu abilitati de planificare, organizare si monitorizare.Jobul presupune:taskuri de contabilitate primara,taskuri de resurse umane,lucru cu excel-ul,suport administrativ/secretariat **3.500 L;** ☎0721.406.974 stefanpredonescu@bijouxmania.ro

240. **Atelier** confectii cauta persoane cu dizabilitati Atelier confectii cauta persoane cu dizabilitati cu certificat tip handicap ;3, apte pentru ambalarea produselor textile , confectioneri textile si ajutor serigrafie .SALARIU ATRACTIV + BONURI DE MASA ☎0766.271.336/ 0766.373.083 office@rimini-grup.ro

241. **Atelier croitorie Vera Fashion din zona Piata Domenii angajam croitor/confectioner produse capcoada, retusuri, salariu 2.300-2.500 lei, ore suplimentare platite, weekendurile libere; ☎0761.227.304**

242. **Athina** Suites Hotel angajeaza receptioner/a. Athina Suites Hotel 4 (zona Piata Romana) angajeaza Receptioner/Receptionera. Program de lucru: 12/24 si 12/48. CV-urile se transmit la adresa de email sales@athinasuiteshotel.com ☎0724.363.075 sales@athinasuiteshotel.com

243. **ATY** Fashion angajeaza Confectionere pt liniara ,triplok si persoana pt croit, full time sau part time program flexibil), zona Morarilor (Postavaria Romana), sect 2. ☎0723.634.128 anghel.ionel@gmail.com

244. **Axa Imobiliare, sucursala Piata Unirii, angajeaza consilieri imobiliari si secretara; seofera salariu fix+ comision, masina de servici, telefon mobl. CV-urile se trimit pe adresa de email: axabusinessconsulting@yahoo.com; axabusinessconsulting @yahoo.com**

245. **Baieti curatenie echipa mobila de interventii, ICS angajaza personal (baieti) cu experienta in domeniu pentru lucrari de spalare a mochetelor, marmura, post construct, birouri, etc. Salariu motivant si contract. 2.600 L; ☎0771.449.760**

246. **Baieti** depozit materiale textile. Romtextil Tricot Distribution, depozit materiale textile, angajeaza baieti. Adresa Sos. Fundeni nr. 117- 121, sect. 2, Bucuresti, salariul 2000 ron + bonuri de masa (20 ron/ zi), program L-V 8.30 - 17.30;Concediu 21 zile /an ☎021.241.42.43/ 0770.707.494

247. **Baieti** si fete ambalatori fructe si legume, firma distributie legume fructe, cu depozitul in sector 4, langa magazinul Metro, angajam baieti si fete in vederea pregatirii comenzilor. Salariul net 2300 lei. L-V 07-17, S 07-15, D Inchis. Conditii de lucru excelente. **2.300 L;** ☎0722.600.959/ 0722.242.797 simaimpex@yahoo.com

248. **Barbat** receptie pensiune, si ajutor la curatenie.se poate asigura si cazare la noi.nu conteaza varsta,poate fi si pensionar. Lasati sms pe nr afisat cu datele de contact, locatia se afla la Pustricul, Branesti, STB 458. **2.000 L;** ☎0767.079.463

249. **Barbati** necalificati productie, urgent pentru fabrica materiale de constructii bd. Timisoara. Salariu net 2.400 Ron. Program 8 ore L-V. Cerinte: 10 clase, cazier curat. Detalii la telefon **2.400 L;** ☎0749.608.510

250. **Barbati** pentru curatenie spatii comune in hotel (receptie, holuri, terase, sali conferinta) zona Carrefour Orhideea/ Regie. Se acorda salariu, masa la hotel si se deconteaza transportul **2.500 L;** ☎0774.675.229

251. **Barista** cu experienta in cafea de specialitate, angajam , program 9:00 22:00 , 2 cu 2, cafenea zona Lipscani, salariu 200 lei/ zi , tips, posibilitate crestere salariu, 0735881736 **200 L;** ☎0735.881.736 frenchcoffeshop@gmail.com

252. **Barista** wanted! Rua Espresso Bar este in proces de extindere!Daca ai experienta in domeniul de barista, îti place sa creezi si sa interactionezi, contacteazane!#Join the Rua Espresso Bar family!Program 2/2, masa asigurata. ☎0723.578.303

253. **Barista,** lucrator comercial Ne cautam coleg / colega pentru Cereal Crunch Universitate, locatia se afla la cateva minute de statia de metrou Universitate. ☎0737.108.642 Ioanamariatatu@gmail.com

254. **Barista.** Esti pasionat de cafeaua buna? Iti place sa iei initiativa si sa lucrezi in echipa? Daca ai raspuns da la aceste intrebari, atunci esti barista pe care Tucano Coffe il cauta de mult timp, **2.400 L;** ☎0734.262.774/ 0743.078.697 d.rotaru@tucanocoffee.com

255. **Barman** angajam, sector 2 (bar de cartier); ☎0799.977.007

256. **Barman** Restaurant Potcoava, zona Regie, angajeaza ospatari, bucatar, ajutor bucatar, barman, personal vase. ☎0758.111.411

257. **Barman** cu sau fara experienta, dar cu dorinta de a invata, angajam urgent pentru un pub intim din sectorul 1 in Bucuresti. Ne dorim o persoana responsabila, punctuala si dispusa sa isi asume un angajament pe termen lung si un program de noapte. Oferim un mediu de lucru excelent, contract de munca, un salariu proportional cu gradul de implicare, bonusuri graduale, flexibilitate la program. Daca ti-am trezit interesul, asteptam CV-ul cat mai curand. **2.000 L;** ☎0722.398.245 alina.andriescu@mauveideas.ro

258. **Barman** pasionat pentru Restaurant Decadance. Salariu barman 2.200 Lei + tips (in total, cu tips se fac min. 4.500 de Lei/ luna). Suntem o echipa de barmani profesionisti, o scoala de bar in adevaratul sens al cuvantului. ☎0758.466.445 tudor@decadance.ro

259. **Barman** pentru coffee shop Bari5ta Coffee Shop cauta coleg pentru un cofee shop, program de la 7:00 la 16:00, de luni pana vineri. Coffee shop-ul se afla in incinta Piata Presei Libere (Scanteia). Salariu 2.300 ron. **2.300 L;** ☎0725.983.332 Tbogdanlaurentiu@gmail.com

260. **Barman** restaurant primirea clientilor, prezentarea meniului, deservire bauturi alcoolice si nealcoolice conform meniului, prepararea cocktailurilor solicitate ☎0756.140.001 office@urbio-romania.ro

261. **Barman** si barista pasionat de prepararea cafelei, suntem in cautarea unui persoane motivate sa creasca intr-o echipa care ii recunoaste meritele si performanta. Daca esti barman (& barista, reprezinta un atu) cu pasiune pentru cafea, deschis unor noi provocari, inseamna ca esti persoana pe care o cautam. Te asteptam in echipa noastra, oferim salariu fix + tips, program 2/2, loc de munca in zona centrala. **2.300 L;** ☎0728.443.300 boutiquedupain@gmail.com

262. **Barman,** ospatari ajutor ospatar, femeie de serviciu, lucrator bucatarie pentru restaurant din zona Drumul Taberei ☎0729.977.250

263. **Barman,** ospatar restaurant Texan situat in Bucuresti, zona Rond Cosbuc angajeaza barman si ospatar. Cerinte: experienta minim 2 ani, salariu atractiv, lucru in ture, alte beneficii; 4 zile /sapt. **1.900 L;** ☎0785.444.442 office@suzanaribs.ro

264. **Barman,** ospatar cu experienta, fata sau baiat, program 2 zile cu 2, zona Regie, Grozăvesti **2.500 L;** ☎0727.825.231 caffebordo@yahoo.com

265. **Barman,** ospatar fata Yca's Pub & Grill Piata Minis, Titan, sector 3, angajeaza barman-ospatar fata, cu carte de munca, cerinte: cazier, diploma calificare, seriozitate, program 2 zile cu 2 zile libere. ☎0723.325.866

266. **Barman-barista** pentru Caffe to Go; ☎0726.558.040

267. **Barman**/ barmanita. Luna Cafe & Bistro angajeaza barman sau barmanita pe perioada nedeterminata. Ajuta experienta pe cocktailuri si evenimente. Tips lunar minim 3000 lei. **2.500 L;** ☎0770.824.560 luna@cafeluna.ro

268. **Barmani** Xclusive, Xclusive Grill & Crepes angajeaza barmani. Se ofera pachet salarial deosebit si motivant, contract de munca perioada nedeterminata, continuitate in munca. Relatii la tel 0723166463; 0731234398 ☎0723.166.463/ 0731.234.398 ionutstoicaro@yahoo.com

269. **Barmani,** ospatari, casieri, bucatari, curatenie gradina de vara situata in centrul Bucurestiului angajeaza personal: bucatari si ajutori de bucatari, ospatari si picoli, barmani si ajutor barmani, femei la curatenie, casieri; ☎0733.104.176 cristina.raducu@restaurantelisabeta.ro

270. **Beauty&More** salon angajeaza saloanele Headquarter's of Beauty angajeaza cosmeticiana si manichiurista/ pedichiuristapunct de lucru: Chitila, Ilfov, salariu brut 5128 lei.Program de lucru - 12/36 de L-S, duminica liber.mediu de lucru placut: echipa tanara.Pentru mai multe detalii apelati tel. ☎0725.886.010 laura@stehos.ro

271. **BGS ANGAJEAZA: AGENTI DE SECURITATE, AGENTI DE INTERVENTIE. PLATA SALARIILOR LA TIMP, CONTRACT DE MUNCA INTEGRAL, SARBATORILE LEGALE PLATITE DUBLU, PRIME/ BONUSURI, CALIFICARE PROFESIONALA GRATUITA, STABILITATE LA LOCUL DE MUNCA, SERVICII MEDICALE GRATUITE. INTERVIURI: CALEA VITAN 293, SECTOR 3, BUCURESTI (VIZAVI DE TARGUL VITAN). RELATII LA TEL. ☎0749.062.295**

272. **Biologi,** banca de celule stem cu sediul in Bragadiru angajeaza biologi. Detalii la tel: 0766089014, email: crearite@euromedics.ro ☎0766.089.014 office@euromedics.ro

273. **Bona** Familie tanara dorim sa angajam Bona pentru fetita de 3 ani si o scolarita de 10 ani. Program 08:30-17:00, de luni pana vineri. Salariu atractiv pentru o colaborare indelungata ☎0731.707.550 Adriangrosu83@gmail.com

274. **Bona** 9 ore, Lacul Tei, 3000-3500 Ron Cautam bona program 9 ore, zona Lacul Tei, copil 7 luni. Salariul 3000-3500, contract. Fara menaj. Urgent! Sunati la 0726334403. Nu lasati mesaje. **3.000 L;** ☎0726.334.403

275. **Bona.** Familie de tineri cauta bona pentru gemeni. Cautam o bona cu experienta care sa ajute mama in a avea grija de doi baieti, gemeni, in varsta de 1 an si 7 luni. Program luni-vineri, 8:00-16:00, zona Grozavesti/Regie, **3.000 L;** ☎0730.262.188 adrianastoleru@protonmail.com

276. **Branesti,** Fundulea, operator calculator opertor calculator pentru activitati de operare facturi, fise productie, stocuri, corepondente externe si interne. Se solicita cunostinte bune de lucru cu calculatorul, disponibilitatea de a invata si cunoastrea limbii engleze la nivel minim este obligatorie. zona Branesti Fundulea, Belciugatele ☎0753.094.139 petre.voicu@microgrup.ro

277. **Brodeza** Firma de broderie angajeaza brodeza cu experienta pentru masina de brodat industriala (salariu atractiv, bonuri de masa). Zona Piata Sudului ☎0745.656.694

278. **Brutar,** brutarie romaneasca, sector 2, cuptor cu panacoade, angajeaza malaxorist, modelator, cocator. Salariu 3.500 - 4.000 Lei/ luna. Program 9 ore/ zi. Asiguram cazare pentru personalul din provincie. **4.000 L;** ☎0722.456.964

279. **Brutar,** produse artizanale. Echipa noastra cauta brutar pentru produse artizanale. Oferim seriozitate, salariu atractiv si beneficii. Zona: sector 3, Bucuresti, complex Potcoava, parc IOR, **3.000 L;** ☎+40722274127 giani.manta@gmail.com

280. **Brutari** /patiseri Angajam Brutari / Patiseri - program de 8 ore, salariu negociabil, zona Berceni Sud sect. 4 Bucuresti tel. ☎0771.571.662

281. **Brutari,** modelatoare, patisere si ambalatori pentru fabrica de paine sector 2 Colentina - Baicului. Pt. interviu va asteptam zilnic (luni-vineri) 14:00-16:00 la sediul firmei din soseaua Electronicii nr. 19, sector 2; ☎0762.238.405 receptie@sweetbread.ro

282. **Bucatar** Angajam bucatar cu experienta si ajutor de Bucatar in Oras Pantelimon. Transport asigurat. ☎0733.817.694

SSG SECURITY

ANGAJEAZĂ: AGENŢI SECURITATE

AGENŢI INTERVENŢIE

ŞEF TURĂ • DISPECERI

Bonusuri de performanţă, prime

SALARIZARE CUPRINSĂ ÎNTRE 1800-2800 LEI

0725.500.510; 0732.830.207

283. **Bucatar** Angajam bucatar cu experienta.Pachet salarial atractiv.High Class Coffee & Lounge, bd. Burebista nr. 2, rond Alba Iulia. Va rugam sa lasati CV-ul pe adresa de e-mail. ☎0765.502.088 highclasscoffeelounge@yahoo.com

284. **Bucatar** Cautam coleg pentru postul de Bucatar pentru gatirea produselor asiatice. **4.000 L;** ☎0749.250.063

285. **Bucatar** cod COR 512001 - 1 post vacant, ajutor bucatar cod COR 941101 - 1 post vacant pentru Lekoufu Confex SRL Bucuresti, pentru CV-uri la email lekoufu.confex@gmail.com

286. **Bucatar** in sector 5, 6, conditii program avantajoase ☎0787.699.692 oprea_giorgia@yahoo.com

287. **Bucatar** Restaurant tip autoservire, angajeaza bucatar.Program L-V ☎0726.272.944

288. **Bucatar** Restaurantul WienerHaus (bd Dacia, Bucuresti) angajeaza bucatar cu experienta minima 2 ani.Oferim pachet salarial atractiv si mediu de lucru placut. Va rugam sa ne trimiteti cv-ul pe adresa de mail sau sa ne contactati la numarul de telefon; ☎0723.315.147 office@wienerhaus.ro

289. **Bucatar** Societatea Libro Events SRL angajeaza bucatar pentru servicii de catering, se lucreaza in 2 ture. Mai multe detalii la numarul de telefon, **2.500 L;** ☎0753.318.725

290. **Bucatar** tip cantina, 2.700 Ron net - negociabil dupa 1 luna, program 07-16 luni, vineri, Castronul Gustos, str. Nasaud 97, sector 5, Va rugam sa ne contactati telefonic intre orele 16.00-19.00 **2.700 L;** ☎0733.869.293 castronul.gustos@gmail.com

291. **Bucatar** Trattoria Giovane angajeaza Bucatar sos Oltenitei 13-15, program 2/2, **3.500 L;** ☎0724.607.607 mihalachecristian75@yahoo.ro

292. **Bucatar** autoservire angajam bucatar pentru autoservire.restaurantul este situat pe bdul Unirii nr 65. Pentru detalii va rugam sa sunati la numarul in intervalul orar 10-17, de luni pana vineri; ☎0742.981.006

293. **Bucatar** / ajutor bucatar Restaurant cochet din sectrotul 4 - cautam bucatar/ ajutor bucatar. Echipa frumoasa, salariu bun.Oferim seriozitate - cerem seriozitate. ☎0752.327.652 offce@hdgeneral.ro

294. **Bucatar** / ajutor bucatar Restaurant South Burger angajeaza personal pentru postul de bucatar (pe parte de Trattoria), in locatiile din: sector 4 zona Brancoveanusector 5 zona Panduri/ Cotroceni. Programul este de 2 zile cu 2 libere indiferent de locatie.oferim-Salariu negociabil in functie de experienta candidatului.- Bonus -Bonuri de masa- mediu de lucru placut-contract de munca pe perioada nedeterminata **3.200 L;** ☎0771.301.096 resurse.mcs@gmail.com

295. **Bucatar** / Ospatar / Contabilitate Primara LaNuci | Restaurant & Ballroom isi mareste echipa!Post disponibil: bucatar / ospatar / contabil (contabilitate primara).Oferim conditii foarte bune de lucru!Solicitam doar seriozitate, profesionalism si implicare!Informatii si interviu la numarul: Website: www.lanuci.roFacebook: facebook.com/restaurantlanuciLocatie: Sos. Bucuresti - Urziceni, Afumati, Ilfov (langa Complex Doraly Ilfov). ☎0744.530.286/ 0744.530.284

296. **Bucatar** / Sofer livrator Pizzeria Volare, cu sediul in Calea Vacaresti 203b, angajeaza: Bucatar, 2/2 zile,10:00-23:00, 3750 lei/luna, plus tips 3% din vanzarea sectiei.Sofer livrator, 2/2 zile,11:00-23:00, 1800 lei/luna. **3.750 L;** ☎0763.940.081/ 0737.015.453 pizzavolare@yahoo.com

297. **Bucatar** catering pentru linie calda, experienta minim 5 ani. Program de lucru L-V 6:00-15:00 si doua sambete/luna sau 2 zile cu 2 zile, 9:00-21:00. Salariu brut 6.000 Ron, contract de munca. Zona Costin Georgian. **6.000 L;** ☎0753.096.000 comenzi@bucateperoate.ro

298. **Bucatar** catering meniu romanesc Bucatar cu experienta pt catering cu meniu romanesc, program luni-vineri, Calea Grivitei, sector 1, salariu 5.000 Lei. Oferim banii de 2 ori pe luna si la timp, o masa pe zi, loc de munca stabil, **5.000 L;** ☎0748.550.545 contact@cateringcopii.ro

299. **Bucatar** catering pentru linie calda, cu experienta minim 5 ani in catering. Program de lucru L-V 6:00-15:00 si doua sambete/ luna cu program redus 06:00-13:00. **6.000 L;** ☎0753.096.000 birou@bucateperoate.ro

300. **Bucatar** cu experienta Angajam bucatar cu experienta pt restaurant cu specific international. Zona Piata Romana/ Calea Victoriei. Pt detalii tel. ☎0766.101.380

301. **Bucatar** cu experienta Firma de catering (take away) cu sediul in Bucuresti, zona centrala, angajam full - time bucatar cu experienta (international, romanesc).Cerinte : persoana dinamica, sociabila, cu spirit de echipa!Salariu motivational + extra beneficii!Program : luni - vineri. ☎0723.378.129 prismatech.catering@gmail.com

302. **Bucatar** cu experienta XO Lounge Decebal angajeaza bucatar cu experienta , program 2 / 2 , salariul motivant + 3% procent din vanzari , contract de munca , se munceste in echipa cu ajutor si femeie la vase ! **1.000 €;** ☎0737.520.740 maestru01@yahoo.com

303. **Bucatar** cu experienta pentru autoservire Autoservire zona Pta Victorie cautam bucatar cu experienta pentru autoservire. Programul este de luni-vineri orele 09:00-17:00. Salariu negociabil 3500-4000lei. **3.500 L;** ☎0726.555.689 geo@restaurantgarganttua.ro

304. **Bucatar** cu experienta pentru firma catering program luni-vinere: 06:00 - 16:00. Salariu 3.000 lei. Experienta este obligatorie pe gradinite/scoli. Firma se afla in zona Aparatorii Patriei, langa metrou. **3.000 L;** ☎0724.759.844

305. **Bucatar** cu experienta si personal restaurant, Restaurant zona Fundeni angajam bucatar cu experienta, ajutor bucatar, ospatar, femeie de serviciu, **4.000 L;** ☎0760.320.467

306. **Bucatar** cu experienta, pizzar, ajutor de bucatar, fata la linia de servire, fata la vase pentru Foodmaster- fastfood, zona str Garii de nord nr 6-8. Program de luni pana vineri 7-17:30. tel: ☎0733.221.212

307. **Bucatar** delivery/ Ajutor de bucatar delivery, Delivery Samsara, zona Pipera, angajeaza Bucatar, salariu motivant, masa asigurata, program 2 zile cu 2 zile, mediu de lucru placut, ☎0790.853.725

308. **Bucatar** Good-Food.ro Good-Food.ro cauta bucatar pt preparate pe baza de abonament livrate zilnic. Program 5 zile/sapt, masa si transport asigurate, bucatarie mare, moderna, salariu 3000-4500 lei in functie de experienta. ☎0736.134.756 careers@universum.ro

309. **Bucatar** la cald Motiv de bucurie, ne marim echipa si te vrem alaturi de noi. Cautam persoane serioase, responsabile si cu spirit de echipa. Program de lucru 5 zile lucratoare cu 2 libere (lucratoare-

LOCURI DE MUNCĂ

REMATHOLDING angajează
OPERATORI TĂIERE CU FLACĂRĂ/SUDORI
pentru tăierea pieselor metalice
MUNCITORI NECALIFICAŢI,
OPERATORI INSTALAŢIE DE SORTARE
pentru sortarea şi încărcarea în instalaţie a materialelor şi deşeurilor (folie/ carton/ hârtie/ fier)
REMATHOLDING
Condiţii bune de lucru, salariu motivant, tichete de masă, decontarea transportului la şi de locul de muncă.
Vă aşteptăm în Şos. Chitilei nr. 499, sector 1 şi în Şos. Berceni Fort nr. 5, sector 4, Bucureşti
Tel: 0724.343.454

322. **Bucatar** sectie cald, Restaurant The Mark angajeaza bucatar pentru meniu romanesc si international (meniul zilei). Program de lucru L-V 08.00-16.00, salariu, tips. Interviu zilnic la adresa locatiei Calea Grivitei 84-98, **3.000 L;** ☎0761.805.040 florin_dudulac@yahoo.com

323. **Bucatar** si ajutor bucatar pentru Socului Kebap, salariu avantajos; ☎0764.673.064

324. **Bucatar** si ajutor bucatar pentru firma de catering zona Titan, se cer abilitati de lucru in echipa, punctualitate, indemanare,4000 lei net bucatar - 2500 lei net ajutor bucatar, **4.000 L;** ☎0745.353.818 quercuscatering@gmail.com

325. **Bucatar** si ajutor bucatar pentru Ribs Bar&Grill Ne marim echipa, iti oferim un mediu de lucru profesionist, oportunitatea reala de evolutie in cariera, alaturi de un pachet salarial atractiv. ☎0764.246.611/ 0753.011.006 bogdanm.popescu@yahoo.com

326. **Bucatar** si ajutor de bucatar Firma de catering, angajeaza bucatar si ajutor de bucatar. Programul este de luni - joi de la ora 07.00 - 16.00, vineri si sambata liber, duminica de la 06.30 - 14.30.Spatiul firmei se afla la intersectia Sos. SALAJ cu CALEA FERENTARI.Mai multe detalii la nr. de tel. 0722 80 64 12 - NICOLETA ☎0722.806.412

327. **Bucatar** si ajutor de bucatar. Firma catering, oras Pantelimon, angajeaza bucatar cu experienta in bucataria calda si rece, ajutor bucatar si cofetar-patiser. Conditii avantajoase. Cv la email valivranciuc@yahoo.com. ☎0722.492.211 valivranciuc@yahoo.com

328. **Bucatar** si pizzar cuptor electric pentru Pizza Club nr. 16 din Camil Ressu nr. 16. Salariu 3.000 Lei plus tips. Se ajunge la un castig de 3.500-4.000 Lei **3.000 L;** ☎0755.070.846

329. **BUCATAR SI SPALATOR VASE HOTELUL HILTON GARDEN INN OTOPENI ANGAJEAZA BUCATAR SI SPALATOR VASE. DACA ESTI PASIONAT DE DOMENIUL ALIMENTAR, POTI DEPUNE CV-UL DIRECT LA HOTEL SAU POTI SUNA LA TEL. UN SALARIU COMPETITIV, POSIBILITATEA DE A SE SPECIALIZA INTR-UN DOMENIU PROVOCATOR, O ECHIPA PUTERNICA SI UN MEDIU DE LUCRU CENTRAT PE OAMENI FAC PARTE DIN OFERTA HILTON. SI MAI ALES, LOCUL IN CARE FIECARE MEMBRU AL ECHIPEI FACE DIFERENTA PRIN VALOAREA PE CARE O CREAZA. ☎0725.053.854**

330. **Bucatar,** Boulevard Cafe situat pe B-dul Gheorghe Sincai nr. 9A, angajeaza bucatar cu experienta. Program 5 zile lucratoare cu 2 zile libere/saptaman, decontam transportul seara la plecare+ procent din vanzare. **5.500 L;** ☎0735.155.357 cafeblv@gmail.com

331. **Bucatar,** Cautam bucatar pentru locatia din zona Universitate, restaurantul Boutique du Pain. Experienta minima de 2 ani pe o pozitie similara. Program 5/2 off. Salariul si alte detalii legate de post se vor discuta la interviu, in urma detalierii experientei; ☎0772.069.359 boutiquedupain@gmail.com

332. **Bucatar,** fie ca esti bucatar profesionist sau la inceput de drum, cautam colegi pasionati de bucatarie, ospitalitate, gusturi si arome. Salariu: 3.000-4.500 (in functie de experienta, cunostinte). Program: 9 h/zi. Daca vrei sa te alaturi echipei noastre: lasa un CV la adresa de email. Pentru mai multe detalii si informatii puteti apela numarul tel. /re.kol'ta/ Calea Floreasca 102 Bucuresti ☎0721.334.564/ 0743.263.492 rekolta102@gmail.com

333. **Bucatar,** ajutor bucatar Restaurant in Sector 2, Popa Nan, angajeaza bucatar, ajutor de bucatar. Relatii la telefon: ☎0799.981.031 contact@peterburger.ro

334. **Bucatar,** ajutor bucatar Afi Mall, BistroThe Corner, Afi Palace Cotroceni angajeaza bucatar pentru mancare de linie, salariu motivant, bonuri de masa, conceiu platit, echipa dinamica, contract de munca ☎0786.061.080/ 0724.278.296

335. **Bucatar,** ajutor de bucatar Angajam bucatar, bucatareasa pe sectia cald, cat si ajutor de bucatar.Experienta poate fi un avantaj dar nu este absolut necesara atata timp cat exista dorinta de a invata si de a evolua. ☎0727.099.945 Pasteria.vicentina@gmail.com

336. **Bucatar,** bucatareasa cu experienta pentru pizzerie. Programul 2 cu 2, contract de munca, salariu motivant, taxi, ☎0773.979.353 midafood123@gmail.com

337. **Bucatar,** bucatareasa, Restaurant-terasa acoperita si incalzita-delivery Business Land, specific romanesc si international, ofera urgent un post de bucatar. Programul oferit este de 2 zile cu 2 zile, iar transportul este asigurat seara. Pachetul salarial ajunge la minim 5000 ron. Ne dorim ca viitorul nostru coleg sa aiba spirit de echipa, dragoste fata de profesie si sa fie punctual. Oferim si rugam seriozitate. ☎0722.250.811 businesslandalex@yahoo.com

338. **Bucatar,** infirmiera Caminul de Batrani Colosseum din Bucuresti, sector 5, angajeaza bucatar si infirmiere, cu experienta, program full-time. Relatii la nr. de telefon ☎0722.266.143 patuleavirgil@yahoo.com

339. **Bucatar-** Supe Ciorbe , Aperitive Bucatarie Catering/Livrari cauta bucatar pentru secia de supe si aperitive. Bucatarie Romaneasca si internationala. Program tura DIMINEATA 2 cu 2 sau 5 cu 2. Salariu 3000-4000 lei **4.000 L;** ☎0786.119.988 office@dragomirniculescu.ro

340. **Bucatar.** Angajam bucatar cu experienta, bucatarie romaneasca si internationala, program 2 zile cu 2 zile, restaurant zona Crangasi; ☎0722.561.666

341. **Bucatar.** Restaurant situat central isi mareste echipa. Ne dorim doi colegi bucatar, sectia cald. Oferim salariu motivant si decontam transport. ☎0766.721.826/ 0772.202.261

342. **Bucatar.** Restaurantul se afla in sectorul 5. Programul este de 8 ore pe zi, 5 zile cu 2 zile libere. Detalii la telefon; ☎0727.380.980/ 0727.380.980 daniela.mayo@naan.ro

★★★★★★★★★★★★★★★★★★★

343. BUCATAR/ AJUTOR BUCATAR CU EXPERIENTA, PT. RESTAURANT FAST FOOD SECT. 3. RELATII LA TEL. ☎0726.307.767

★★★★★★★★★★★★★★★★★★★

344. **Bucatar/** Bucatareasa si ajutor bucatar Cautam bucatar si ajutor de bucatar pentru un restaurant din zona de nord a capitalei.Pentru cei interesati asteptam CV pe adresa de e-mail sau atasat aici la anunt.CV este obligatoriu. ☎0746.111.159 info2@egh-hr.ro

345. **Bucatar/** femeie vase Angajez femeie vase/ bucatar. Restaurant zona herastrau. Pt mai multe detalii sunati la tel.Femeie vase: 2000 leiBucatar: 4000-4500 lei **4.500 L;** ☎0720.492.207 Andreicorodianu65@gmail.com

346. **Bucatar/ajutor** bucatar. Ev Don Fusion angajeaza bucatar/ajutor bucatar si femeie la vase pentru restaurant in Militari Residence. Program 2 cu 2 salariu atractiv + tips. Va asteptam in echipa Ev don Fusion; ☎0733.948.438 mariusgs@yahoo.com

347. **Bucatar/easa** full-time. Hai cu noi in bucatarie! Ne gandim la tine, persoana calificata si experimentata cu lucrul intr-o bucatarie profesionala, extrem de constienta de normele de igiena, tipicara intr-ale organizarii, meticuloasa intr-ale gatitului, priceputa intr-ale echipamentelor si (ideal) cu o pasiune pentru comfort food.Treaba ta va fi pregatirea, prepararea si servirea retetelor deja existente in meniul nostru si conducerea service-urilor.Programul tau va fi 5 cu 2, intr-o bucatarie utilata care acopera toate nevoile acestui produs.Vrem sa colaboram pe termen lung, de aceea suntem foarte sinceri cu tot ce oferim si dorim de la tine.Daca consideri ca acest context te avantajeaza, asteptam sa ne scrii, iar in cazul unui interviu vom elabora asupra tuturor aspectelor, de la valori la salariu, la logistica.Suntem flexibili in ceea ce priveste part time sau full time, important este sa ne intelegem iar solutiile apar. ☎0726.762.093 hello@papilakitchen.ro

348. **Bucatareasa** Firma Catering, angajeaza bucatareasa cu experienta in domeniu. Locatia se afla in zona parc IOR/str. Campia Libertatii, sector 3. ☎0731.001.151

349. **Bucatareasa** cu experienta pentru restaurant zona Banu Manta, salariu atractiv(800 euro) **800 €;** ☎0721.259.439/ 0721.662.286 restaurant@irisa.ro

350. **Bucatareasa** linie autoservire. Angajam bucatareasa pentru linie de autoservire, zona aeroportului Henri Coanda. Program de luni-vineri, orele 07:00-15:00. Salariu negociabil intre 3000 si 4000 lei in functie de experienta; ☎0724.269.553 elena.obloja@hotmail.com

351. **Bucatareasa si ajutor de bucatar pentru restaurant situat langa Piata Veteranilor, sector 6. Pentru detalii sunati la nr. tel.; ☎0766.210.765**

352. **Bucatareasa,** infirmiere si asistenta medicala Camin de batrani angajam bucatareasa (cu sau fara diploma) asistenta medicala si infirmiere. ☎0720.153.950

353. **Bucatari** cu experienta Casa Gheorg angajeaza bucatari cu experienta! Mediu de lucru placut, program flexibil, salarii incepand de la 4000 lei! Mai multe detalii la telefon. ☎0758.223.001/ 0758.223.002 casagheorg@yahoo.com

354. **Bucatari** sectia cald/rece Chocolat angajeaza bucatar sectia calkd si rece pentru restaurantul din sectorul 1. Salariu motivant, bonusuri, decont transport, bonuri de masa. 0784584119 alex.costache@chocolat.com.ro **4.000 L;** ☎0784.584.119 alex.costache@chocolat.com.ro

355. **Bucatari** si ajutori bucatari Restaurant South Burger angajeaza bucatari si ajutori bucatarisector 4 si 5).Se ofera:Salariu fixBonus de performantaBonuri de masa Decont transport seara, **2.900 L;** ☎0771.301.096 Resurse.mcs@gmail.com

356. **Bucatari** si casieri in fast-food Angajam bucatari si casieri in fast-food. Program 5 zile/ saptamana prin rotatie. Salariu 2300-2500 cu tichete de masa.Bucuresti. Detalii la: **2.500 L;** ☎0728.210.377

357. **Bucatari** si ospatari, urgent angajam, pentru Villa Titanic Residence-SPA din Azuga. Asiguram masa si cazare. Relatii la tel.: ☎0761.089.659

358. **Bucatari,** bucatarese cald si sushi Yoshi angajeaza bucatar/bucatarese cald si bucatar sushi. Vino si fara experienta, vei invata de la noi ce este de facut. Masa asigurata, transport la plecare si alte conditii convenabile. Salariu plus tips; ☎0749.979.521/ 031.429.02.80 cristina@restaurantyoshi.ro

359. **Buldoexcavatorist** Companie constructii angajeaza buldoexcavatorist cu atestat si experienta pe utilaj + categ C. Punct de lucru Mogosoaia/Chitila; **1.000 €;** ☎0753.228.228 info@sagex.ro

360. **Buldoexcavatorist** firma constructii angajeaza buldoexcavatorist cu experienta pentru JCB 3CX. Se ofera salariu atractiv, bonuri masa, cazare. ☎0722.150.470/ 0722.501.047 contabilitate@avangardecity.ro

361. **Buldoexcavatorist** Firma de gaze angajeaza buldoexcavatorist. Salariu atractiv. Pt. detalii sunati la nr. ☎0745.069.814 eurogazconstruct_sediu@yahoo.com

362. **Buldoexcavatorist,** deservent de utilaj, obligatoriu permis TR sau C. Experienta minim 2 ani. Program 10 ore. Salariu 4500 ron, **4.500 L;** ☎0723.323.090 office@car4you.ro

374. **Camerista** Hostel Premier din Bragadiru angajeaza camerista, cu contract de munca! ☎0722.329.624/ 0722.318.961 n_zoia@yahoo.com

375. **Camerista** Hotel 4 stele zona Unirii, angajeaza camerista cu sau fara experienta, oferim bonuri de masa. ☎0756.031.076 fdm@international-bucharest.ro

376. **Camerista** Hotel de 3 stele angajeaza camerista cu si fara experienta. ☎0770.702.964 dumitrugabriela763@gmail.com

377. **Camerista** pentru hotel in zona Mall Plaza, pe bulevardul Timisoara. Formam o echipa noua, dornica de a face treaba buna. Program de 8 ore/ zi cu doua zile libere **2.000 L;** ☎0723.502.343 ioana@cityhotelbucuresti.ro

378. **Camerista** pentru hotel trei stele, langa Mall Plaza, sector 6. Oferim o masa/ zi, conditii motivante de lucru, bonusuri periodice şi alte facilitati. De preferat candidatii sa fie domiciliati in sectorul 5/ 6. ☎0728.842.997 hotelwestplaza2011@gmail.com

379. **Camerista** (curatenie) Angajez camerista la hotel, zona Piata Salajan, ☎0723.936.604

380. **Camerista** cu sau fara experienta. Cautam o colega pe curatenie, pentru hotel de 10 camere in zona Stefan cel Mare. Persoana punctuala si serioasa. Program 5 zile saptamana/ 8 ore/ zi, 2 zile libere pe saptamana. Mediu de lucru placut. ☎0735.840.678 office@casagabriela.ro

381. **Camerista** hotel Angajam persoana cu sau fara experienta pentru hotel Sir Orhideea sector 6. Oferim contract de munca, program lucru: 8 ore/zi, 8 zile libere/luna. Salariu 2.000 lei. Relatii la telefon. ☎0721.349.756

382. **Camerista hotel Angajam persoana cu/fara experienta, dinamica si serioasa pentru hotel Sir Gara de Nord. Oferim ctr. de munca, salariul 2000 lei. Program lucru: 8 ore/zi, 8 zile libere/ luna. Rel. la tel. 2.000 L; ☎0731.832.669**

383. **Camerista Hotel Hotel 3 stele Sector 2 piata gemeni Oferim: seriozitate, profesionalism, mediu de lucru placut.Pentru detalii puteti depune CV-ul direct la hotel sau puteti suna, ☎0732.657.710 hosteljaz@gmail.com**

384. **Camerista** hotel sector 2. ☎0744.791.207/ 0747.034.671

385. **Camerista** hotel suntem in cautare de noi colegi pasionati de domeniul ospitalitatii, carora le place curatenia si sa mentina cele mai inalte standarde de intampinare a oaspetilor. Suntem hotelurile Marriott din Bucuresti. In cazul in care sunteti interesati va asteptam cu drag. ☎0757.437.197 Cristina.brezoianu@apexalliance.eu

386. **Camerista** hotel cu sau fara experienta in domeniu serioasa, discreta, organizata pentru hotel, zona Preciziei, salariul motivant, bonuri de masa 15 Ron/zi, abonament medical, prime Paste si Craciun, ☎0756.040.651 valentina.nistor@genesisproperty.net

387. **Camerista** hotel situat in sectorul 1, hotel situat in sectorul 1 aproape de Spitalul Floreasca angajeaza camerista. Programul este 6 ore pe zi (08-14), 2 zile libere pe saptamana la alegere. Pentru mai multe informatii sunati la nr. tel.: ☎0735.840.678 receptie.casagabriela@gmail.com

388. **Camerista** pentru hotel, Angajam persoana cu sau fara experienta pentru hotel Sir Colentina sector 2. Oferim contract de munca, program 8 ore/zi cu 8 libere/ luna. Salariu net 2000 Lei. Relatii la telefon **2.000 L;** ☎0725.888.666 sirgrup3@gmail.com

389. **Camerista** pentru hotel, Lion's Hotel SRL angajeaza camerista experienta in domeniu este un avantaj, dar nu obligatorie. Program L-V 8.00-17.00, S 8-14 Duminica liber. Salariu 2.500 Lei **2.500 L;** ☎0723.333.440 lionsbucuresti@yahoo.com

390. **Camerista** zona Piata Romana cu sau fara experienta pentru curatare camere hotel. Program de lucru 5 zile/saptamana, interval orar 8 - 16.30. Se ofera salariu si se deconteaza transportul. **2.500 L;** ☎0774.675.229

391. **Camerista/** Femeie de serviciu Hotel Hotel 3 stele Sector 2 piata Gemeni. Oferim: seriozitate, profesionalism, mediu de lucru placut.Pentru detalii puteti depune CV-ul direct la hotel sau puteti suna, ☎0732.657.710 hosteljaz@gmail.com

392. **Camerista/** ingrijitoare spatii hoteliere. Angajam camerista pentru hotel 3 stele in zona Aurel Vlaicu. Cerinte: persoana energica, flexibila, motivata, amabila ordonata, atenta la detalii. Oferim seriozitate. ☎0748.024.051 hb2n5-gl1@accor.com

393. **Cameriste** pentru Hotel patru stele. Program 8 ore, de luni pana vineri, **2.400 L;** ☎0744.399.388

394. **Cameriste** pentru un Hotel de 5 stele, Angajam cameriste pentru un Hotel de 5 stele. Contract pe perioada nedeterminata. Salariu: 2200 ron net. 1 masa inclusa pe zi. Asigurare medicala privata. Pentru detalii apelati la nr: 0729800014, **2.200 L;** ☎0729.800.014 daniel.nitu@manpower.ro

395. **Cameriste** urgent Angajam urgent cameriste cu sau fara experienta. Contract pe perioada nedeterminata.Salariu: 2500 ron net. 1 Masa inclusa pe zi. Asigurare medicala privata. Pentru detalii apelati la nr: **2.500 L;** ☎0729.800.014 daniel.nitu@manpower.ro

396. **Casier** pentru restaurant Aria Gourmet Burger, preluare comenzi. Cautam oameni faini, echipa noastra este tanara si dinamica. Persoana organizata. Program de lucru 2/2, salariu 2.400 **2.400 L;** ☎0751.242.660 office@ariaburger.ro

397. **Casier** Restaurant South Burger sector 5 angajeaza casier. Se lucreaza 2 zile cu 2 zile libere . Se ofera - salariu fix- bonus- bonuri de masa - o masa calda - contract perioada nedeterminata -mediu de lucru placut **2.300 L;** ☎0771.301.096 resurse.mcs@gmail.com

398. **Casier** Restaurant tip autoservire situat in zona Hala Traian, angajam personal cu experienta pentru postul de casier. Oferim un salariu atractiv, program flexibil, contract de munca, o masa pe zi.DISPONIBIL LA TELEFON DUPA ORA 15.00 ☎0723.163.843

399. **Casier** tip cantina, experienta min. 1 an, program 10.00-18.00 luni - vineri, salariu 2.300 net. Str. Nasaud 97, sector 5. Va rugam sa ne contactati telefonic intre orele 14.00-17.00. **2.300 L;** ☎0733.869.293 castronul.gustos@gmail.com

400. **Casier** / Lucrator comercial pentru magazin situat in hol Iesire clienti Metro Cash&Carry Voluntarii, Pallady,Berceni si chioscuri in Piata Unirii cu profil vanzare de presa, carte, tutun, racoritoare si alte produse. ☎0723.554.992 vanzari@octagon.ro

401. **Casier** autogara Casier autogara, program 8 ore, 5 zile pe saptamana. Preferam pensionara! Program lejer.Nu sunt necesare cunostinte in domeniu. Zona Gara Basarab. **1.600 L;** ☎+40721331269 mihaelatitirisca@yahoo.com

402. **Casier** benzinarie Mol, Angajam casier benzinaria Mol Valea Cascadelor-Programul este flexibil in ture. Pachet salarial, este format din salariu, bonus pentru realizarea targetelor, tichete de masa, tichete cadou; ☎0769.220.414 aurelian.petria3@gmail.com

403. **Casier Leroy Merlin Sun Plaza Leroy Merlin Sun Plaza cauta casieri! Se lucreaza in schimburi de 8h/zi, 2.5 weekenduri/luna, restul liberelor sunt in timpul saptamanii. ☎0751.025.197/ 0739.305.562 job.sunplaza@leroymerlin.ro**

404. **Casier** operator pentru amanet exchange Amanet exchange doreste sa isi mareasca echipa. Angajam operator amanet exchange, baiat sau fata numai cu experienta in domeniu. Asteptam CV-urile si poza recenta pe e-mail: amanetplatinum@gmail.com **3.600 L;** ☎0771.115.589 amanetplatinum@gmail.com

405. **Casier** pentru benzinaria Mol Glina, situata pe Soseaua de Centura 305B. Contract de munca, salariu fix + tichete de masa, program in ture

406. **Casier** pentru benzinarie Statia Petrom situata pe Splaiul Independentei doreste sa angajeze o persoana comunicativa, dinamica si serioasa pe functia de casier. Programul de lucru de desfasoara in ture si este flexibil. Experienta nu este obligatorie. Relatii la telefon. ☎0723.667.203 savali0203@gmail.com

407. **Casier** pentru benzinarie Mol Caramfil, (cartier Baneasa- Aviatiei), benzinarie multinationala angajeaza pentru Mol Caramfi, casieri (baieti/ fete), ture flexibile, 15 zile pe luna, salariu fix 2.200 Lei, relatii la numerele de telefon, ☎0723.233.448/ 0760.273.774 bicamarian@yahoo.com

408. **Casier** pentru statie Petrom zona Bucurestii Noi si OMV zona Pantelimon; ☎0727.567.602/ 0722.542.561

409. **Casier** preluare comenzi Angajam personal preluare comenzi pizza, program 2 cu 2, 10,00 - 23,00, salariu 2500 - 3000 + transport + o masa pe zi + contract, zona Titan, Myty Pizza ☎0765.621.928

410. **Casier** Restaurant angajeaza Restaurant zona Floreasca angajeaza casier, livrator, ospatar si ajutor de bucatar.Salarii atractive! Relatii si programari la telefon; ☎0735.353.122 contact@mumbaifood.ro

411. **Casier** zona Romana Program:L-V o saptamana dimineata (05:30-14:00), o saptamana dupa amiaza (13:30-21:00) plus 2 weekend uri pe luna. 05:30-21:00.Salariu: 2500 ron/luna plus o masa pe zi. ☎0759.182.266

412. **Casier,** angajam casier pentru locatia noastra situata in pasajul Nicolae Balcescu (Universitate). Este vorba de magazinul 1 minute, program de 8 ore cu lucrul in 2 schimburi. Va asteptam cu drag, **1.700 L;** ☎0760.614.643

413. **Casier,** casiera de noapte, Oval Market angajaza la program 6 zile, 21.00-07.00 pentru locatile din Bd. Constructorilor 2 zile, Lucretiu Patrascanu 2 zile si Drumul Gura Fagetului 2 zile. Mai multe detalii la interviu. Doar persoane foarte serioase si cu experienta in mag. alimentare. Atentie, dorim recomandare de la ultimul loc de munca si diploma de bacalaureat. Se ofera CM si Asigurare Facultativa la Regina Maria, **3.600 L;** ☎0726.373.784

EFD INDUCTION angajează
SUDORI şi MUNCITORI NECALIFICAŢI
în Comuna Vidra, Ilfov,
Transport asigurat de la/la P-ţa Sudului
CONDIŢII DE MUNCĂ LA STANDARDE EUROPENE
☎ 0722 324 955

414. **Casier,** lucrator comercial sef tura Shop&Go Mega Image, comuna Clinceni, salariu 2.000-3.000 Ron net, decontare transport, asigurare medicala, pensie privata, program 7:00-22:00 in 2 schimburi ☎0748.322.113/ 0761.657.052 andrei.buleandra@yahoo.com

415. **Casier,** lucrator comercial, Shop&Go Mega Image 1 Decembrie 28 isi extinde echipa, aplica pentru unul din posturile disponibile,Bucuresti, sector 3, bd. 1 Decembrie 1918, nr. 28-30 ☎0766.464.629 danielvarasteanu@gmail.com

416. **Casier,** Lucrator comercial, Sef de tura 1800-2200 lei, Shop&Go (Mega Image) angajeaza casier, lucrator comercial, sef de tura in zona centrala a Capitalei. Pentru persoanele cu experienta in Shop&Go salariul este negociabil. ☎0724.256.076 mututhebiju@yahoo.com

417. **Casier.** Ne marim echipa. Daca esti interesat/interesata de postul de casier/casiera (pentru pizzerie artizanala situata in Piata Amzei) te asteptam sa ne cunoastem. Salariu 2500 net, tips, masa personal. Pentru mai multe detalii sunati la tel. Violeta. ☎0745.635.403 violeta.deliu@icloud.com

418. **Casier/** bucatar Pentru mai multe detalii si angajari sunati la numarul afisat in anunt. ☎0720.534.815 recrutare@fondhandicap.ro

419. **Casier/** bucatar, pentru detalii si angajari sunati la numarul afisat in anunt. ☎0720.534.815 recrutare@fondhandicap.ro

420. **Casier/** Lucrator Comercial Shop&GO Gara Obor 14 Shop&Go Gara Obor angam casier si lucrator comercial, program de lucru full time, doua ture.Relatii la nr. ☎0786.327.577 spythatrans@gmail.com

421. **Casier/a** pentru magazin situat in zona Lujerului. Cerinte: seriozitate, corectitudine, punctualitate, lucru in echipa. Experienta constituie avantaj, **3.000 L;** ☎0743.046.494 victordobrescu@ymail.com

422. **Casier/a** pentru restaurant fast food. Calif- lancului, Militari si Centrul Vechi (Selari) angajam casier/a. Oferim salariul 2600 Lei in prima luna(compus din: salariul fix+bonus+bonuri de masa), 2700 Lei dupa a doua luna de la angajare si 2800 Lei, dupa a treia luna de la angajare. Program de lucru in ture, o masa gratuita pe zi, echipament de lucru, training platit, decont transport pentru angajatii din provincie, posibilitatea de a promova, loc de munca stabil, contract de munca pe perioada nedeterminata, experienta minima 6 luni. Va asteptam cu drag in echipa noastra, **2.800 L;** ☎0748.161.845 ioana.vlad@calif.ro

423. **Casiera** Angajam bucatar sau lucrator comercial pentru locatia Noodle Pack Park Lake; ☎0767.468.228

424. **Casiera** cu experienta, pentru Socului Kebap, salariu avantajos; ☎0764.673.064

425. **Casiera** Restaurant tip fast food in zona Dorobanti cautam casiera cu experienta. Oferim salariul avantajos si multe alte beneficii. Va asteptam la interviu in Calea Dorobanti nr 67, nr tel. ☎0724.706.442 Balabangeorgiana3107@gmail.com

426. **Casiera** cu sau fara experienta pentru restaurant/ cantina situat in sect. 2, zona Stefan cel Mare, program de lucru luni-vineri, 8.00 - 17.00, o masa pe zi, contract de munca, posibilitati de avansare **1.800 L;** ☎0732.168.811 contact@thecanteen.ro

427. **Casiera** playground cautam o fata serioasa, tanara si cu un aspect fizic placut pentru postul de casiera la locul de joaca din Liberty Center, sector 5, Bucuresti. Program de 2 zile cu 2, de la 11- 22.Salariul este de 2040 lei.Ma puteti contacta la numarul: **2.040 L;** ☎0761.946.488 officefunforest@yahoo.ro

428. **Casiera** schimb valutar cu experienta, urgent. Salariul 2.500-3.000 lei. Pentru informatii sunati la: ☎0722.275.722

429. **Casiera,** lucrator comercial, market ABC, zona Colentina, Voluntari, Afumati, salariu net2.600 - 2.800 Lei, bonus. Program in ture, contract munca, libere programate, conditii foarte bune, decont STB **2.800 L;** ☎0727.013.952/ 0727.900.690 rusu2222@gmail.com

430. **Casiera,** magazin alimentar Casiera, magazin alimentar, situat in zona Universitate, bul. Regina Elisabeta nr 25, la 500 m de metrou. Remuneratie incepind de la 1800 lei - 2200 lei net. Program 8 ore / doua schimburi. ☎0761.234.844 dan3271@yahoo.com

431. **Casiera,** operator preluare comenzi cu experienta in domeniu, pentru pizzeria Almondo Pizza, sector 3 si sector 6, program lucru 2/2 zile, 10.00-23.00; ☎0723.726.395/ 0736.820.543 anghel30@yahoo.com

432. **Casiera/casier** Macelarie Piata Minis angajeaza Casier/Casiera relatii la telefon: ☎0722.269.672 pupuica5@yahoo.com

433. **Casiere** fete tinere, prezentabile, studente, cu sau fara experienta, ptr bufet cafeteria. Program de luni pana vineri 9.00 - 15:30. Zona Mall baneasa, Persoane tinere prezentabile, serioase, organizate, **2.000 L;** ☎0727.880.528 scatalina_06@yahoo.com

434. **Casieri** benzinarie, job sigur in perioada pandemie locuiti in zona Bragadiru, Prelungirea Ghencea-Domnesti-Clinceni, Magurele, Rahova? Nu gasiti un job full time care sa va lase suficient timp pentru familie sau pentru a mai lucra si in alta parte? Va asteptam la noi, in locatia Bragadiru **2.000 L;** ☎0724.552.822

435. **Casieri** si lucratori platforma pentru benzinaria Mol 13 Septembrie

436. **Casieri** vanzatori. Angajam casieri vanzatori pentru restaurant tip fast food in Mall Plaza Romania si Mall Afi Cotroceni. Oferim contract pe perioada nedeterminata (cu salariu intreg pe contract), 21 zile concediu pe an, o masa pe zi, bonuri de masa, bonusuri. Program: ture/ 09-22. Experienta nu este necesara, **2.500 L;** ☎0726.622.330 oana30m@yahoo.com

437. **Casierite** si preparatori fara experienta, femei si barbati pentru restaurant fast-food. Cerinte: 8-10 clase, cazier curat, venit net minim 2.320 Lei, program 8 ore/zi, 5 zile/ saptamana, 2/3 schimburi, CIM pe perioada nedeterminata **2.320 L;** ☎0770.334.947

438. **Caupona, restaurant fine Dining zona Primaveri, Bucuresti sector 1.Angajeaza:Sef Sala - 4000 lei net program 5/2.Ospatar- 3500 lei net program 5/2.Picol/Runner- 2200 lei net program 5/2.Vase/Menaj- 2500 lei net program 2/2.Bucatar - 6000/6500 lei net program 5/2 sau 6/1.Ajutor Bucatar- 4500/4800 lei net program 5/2 sau 6/1.Angajatii beneficiaza de tips plus doua mese pe zi.Detalii la telefon/ CV la email. ☎0755.768.866 info@ perpetualcuisine.com**

439. **Caut** femeie fara obligatii, numai intern, pentru ingrijire batrana deplasabila, Bucuresti. ☎0725.436.020

440. **Caut persoana sau familie pentru gradina de legume; angajez sudor pentru construire solar Ofer cazare, 15km de Bucuresti, Ilfov ☎0771.695.258**

441. **Caut** sofer profesionist catg. C+E Caut sofer profesionist catg. C+E pentru curse locale Bucuresti depozite. Salariu atractiv, 4.500-5.000 lei net. ☎0767.380.495 dkvautotransport@gmail.com

442. **Caut** sofer profesionist catg. C+E Caut sofer profesionist catg. C+E pentru curse locale Bucuresti depozite. Salariu atractiv, 4.500-5.000 lei net. ☎0767.380.495 dkvautotransport@gmail.com

443. **Cautam** agent imobiliar. Suntem in cautarea unei colaborari pentru vanzarea de apartamente intr-un imobil nou in zona Pipera. Suntem deschisi la diverse tipuri de colaborari, nu dorim decat seriozitate si profesionalism. Detalii la tel 0767.304.635, **2.000 €;** ☎0767.304.635 myhousepipera@gmail.com

444. **Chimisti** pentru detergenti, Producator detergenti sector 3 angajeaza inginer chimist, operator chimist, chimisti. Conditii salariale foarte bune. CV la mail. arcalux@yahoo.com www.arcalux.ro; ☎0722.404.983 arcalux@yahoo.com

445. **Cimitirul** Raiul Animalelor angajeaza gradinar cimitirul de animale de companie Raiul Animalelor angajeaza gradinar, intretinere parc (tuns gazon, toaletat copaci, plantat flori, arbusti si copaci, stropire periodica copaci, udare gazon). **2.500 L;** ☎0721.268.721 office@raiulanimalelor.ro

446. **CIT** ONE angajeaza personal cu studii medii. Salariu fix, sporuri, plata ore suplimentare/ noapte/ weekend, bonusuri, bonuri de masa (20 lei/ tichet), abonament medical privat, decont transport, pana la 27 de zile de concediu pe an, zi libera platita pentru ziua de nastere, decont cresa, conditii bancare preferentiale. Nu se solicita experienta. Telefon contact: Arad 0733020599, Bucuresti 0727704963

447. **Cizmar, talpuitor manual incaltaminte eleganta Personal pentru pregatit si cusut fete incaltaminte.Zona Republica. ☎0722.612.977/ 0764.220.772 antoniovlad@yahoo.ro**

448. **Cizmari talpuitori Producator incaltaminte angajam cizmari talpuitori calificati. ☎0744.648.352**

449. **Coafeza** pentru salon sector 4 zona Metalurgiei Residence, zona intens circulata. Salariu fix negociabil + comision in functie de experienta, seriozitate. Detalii suplimentare la telefon **2.500 L;** ☎0745.186.412

450. **Coafeza,** Salon Cris Estetique, sector 6 angajeaza coafeza cu experienta minim 1 an si calificare in domeniu; ☎0724.513.713/ 031.425.48.49 cristinalazar79@gmail.com

Anunţul Telefonic
îşi măreşte echipa de vânzări full-time şi part-time.
Căutăm colegi cu sau fără experienţă în vânzări, **fără limită de vârstă.**
- Oferim perioadă de **training plătită.**
- **Pachet salarial** compus din: **salariu fix + comision** de până la **13% net,**
- **tichete de masă,**
- **abonament transport.**

Birourile noastre sunt în zona centrală.
Aşteptăm **CV-ul** tău la **angajari@anuntul.ro**

363. **Buldoexcavatoristi cu experienta pt. firma constructii terasament Bucuresti. Salariu 4.500-4.800 brut, in functie de pregatirea profesionala. Se ofera cazare gratuita si facilitati la transport. ☎0722.284.776**

364. **Buldoexcavatoristi,** deserventi buldoexcavator, utilaje noi 2016-2018 Caterpillar, zona de lucru este sector 3-4, si zonele limitrofe. Garajul este in Popesti Leordeni. ☎0722.140.900 office@cttcutilaje.ro

365. **Cadru** didactic, educatoare/ invatatoare. cautam o persoana cu dubla specializare, invatatoare/educatoare, calda si blanda, care sa iubeasca copiii, sa stie sa se joace, sa fie empatica si mai ales sa aplice metode de invatare adaptate varstei copiilor. Salariul poate ajunge si la 1500 euro, postule este adresat doar persoanelor cu rezultate obtinute in domeniul acesta si care au o recomandare de la locul anterior de munca. **1.500 €;** ☎0736.323.929 daf.corse@gmail.com

366. **Calcator** cu experienta pentru firma de calcatorie program de la ora 7-15:30, de luni - vineri, salariu motivant bazat pe experienta de lucru, cerem si oferim seriozitate ☎0763.209.731

367. **Calcatoreasa** Calcatoreasa, cap coada pt atelier, confectii dama, zona NervaTraian, transport gratuit, conditii civilizate, personal fixat. **2.500 L;** ☎0720.203.046

368. **Calcatoreasa** haine Angajam doamna sau domn, pentru calcat haine in curatatorie profesionala Lagoon. Salariu excelent in urma probei de lucru. ☎0723.586.473

369. **Calcatoreasa,** atelier confectii textile dama, angajeaza calcatoreasa (produs interfazic si finit) cu experienta in zona Piata Victoriei - Gara de Nord. Relatii la telefon; ☎0730.773.889/ 0730.773.889 office_prettygirl@yahoo.ro

370. **Calcatoreasa,** calandru, spalatorie, curatatorie textile, Bucuresti, angajam personal: spalatoreasa lenjerie, calcatoreasa calandru, calcatoreasa fier cu sau fara experienta. Salariu atractiv, program 8 ore, contract de munca ☎0729.861.894

371. **Calificati** si necalificati tubulatura ventilatii. Firma constructii angajeaza in Bucuresti, se ofera salariu 3000 lei + cazare, sunati la tel. **3.000 L;** ☎0769.301.401

372. **Calificati,** necalificati, sofer, montatori si confectioneri, ideal permis cat. B pereti antivant/ pereti sticla pentru incherieri terase/ balcoane rolete, rulouri. Salariu atractiv in functie de abilitati si cunostinte **2.700 L;** ☎0732.525.252 transpar

LOCURI DE MUNCĂ

LKW STORE Service Multibrand
angajează **MECANICI/ELECTROMECANICI**
auto camioane, INSPECTORI ITP, SUDOR-VOPSITOR-TINICHIGIU pentru mentenanța diverselor tipuri de camioane.
Experiența în service camioane constituie avantaj.
Relații la: 0731.033.575

451. **Coafeza-cosmeticiana** Salon cu vechime 20ani , zona Titan, program o zi cu o zi, duminica liber, conditii flexibile, dorim sa improspatam echipa ,oferim serizozitate dorim seriozitate ☎0722.350.447 Lilianaionescu2001@yahoo.com

452. **Coafeza/Frizer/Cosmeticiana/ Manichiura-pedichiura Pentru salon infrumusetare din Bucuresti sect.2 si 3.Coafor/ Cosmetica-2800 lei/15 zile.Frizer- 2600 lei/15 zile.Manichiura-pedichiura- 2800 lei/15 zile.Experienta in salon minim 2 an.Program 1/1 zi. ☎0773.893.325**

453. **Coafeza/Frizer/Cosmeticiana/ Manichiura-pedichiura Pentru salon infrumusetare din Bucuresti sect.4.Coafor/Cosmetica-2800 lei/15 zile.Frizer-2600 lei/15 zile.Manichiura-pedichiura-2800 lei/15 zile.Experienta in salon minim 2 an.Program 1/1 zi. ☎0720.495.152**

454. **Coafeza/Frizer/Cosmeticiana/ Manichiura-pedichiura Pentru salon infrumusetare din Bucuresti sect.5 si 6Coafor/ Cosmetica-2800 lei/15 zile.Frizer-2600 lei/15 zile.Manichiura-pedichiura-2800 lei/15 zile.Experienta in salon minim 2 an.Program 1/1 zi ☎0720.495.218**

455. **Coafeza/ Frizer/Cosmeticiana/Manichiura-pedichiura Pentru salon frumusete din Bucuresti sect.1 si 2Coafor/Cosmetica - 2800 lei/15 zileFrizer-2600 lei/15 zileManichiura-pedichiura-2800 lei/15 zileExperienta in salon minim 2 anProgram 1/1 zi ☎0722.187.077**

456. **Coafor,** stilist pentru salon zona Titan metrou. Programul e luni-vineri 9-20, sambata 9-17, duminica liber, 1/1. Daca va considerati calificat pentru acest post asteptam apelul dumneavoastra la tel. ☎0723.386.685/ 0726.051.512 sanda_93_pascu@yahoo.com

457. **Cofetar** Angajez cofetar cu exprienta minima 3-5 ani.Mai multe detalii la telefon. ☎0722.361.471 razvancronica@gmail.com

458. **Cofetar** Cofetar cu experienta in cofetarie moderna - tarte, mousse uri, Torturi si decoruri torturiSa stie sa lucreze cu ingrediente de calitate, fara premixuri sau conservanti.Cunostinte de tehnici de lucru in domeniul cofetarie si al patiseriei.Bun organizator, responsabil, receptiv la noutati, original. Cu atitudine pozitiva si asertiva fata de clienti. **3.500 L;** ☎0744.524.963 contact@chezodette.ro

459. **Cofetar** Cofetaria Alice angajeaza cofetar cu experienta. Program L-D in ture, 8 h/ zi, 2 zile libere/ saptamana. Pachet salarial de 2900 lei (2500 lei net, tichete de masa 400 lei). **2.900 L;** ☎0752.318.103 resurseumane@cofetariaalice.ro

460. **Cofetar** pt laborator cofetarie in Buc. Cautam persoane cu experienta, atat pe preparare, cat si pe finisare. Program L-V, 7.00 -15.30. Prin rotatie, se lucreaza si sambata, cu zi libera in cursul saptamanii. Sal net: 3.500 lei plus bonuri de masa dupa primele 3 luni. Orele suplimentare se platesc. Cumulat, salariu, bonuri, ore suplimentare, aprox 4500 lei **4.500 L;** ☎0720.682.997 mirela.tuvene@yahoo.com

461. **Cofetar** cu experienta si vanzatoare cofetarie Cofetaria Cafina - Casa Presei Libere - Damaroaia - cauta pentru laboratorul propriu cofetar cu experienta si vanzatoare cofetarie. Salarizare peste nivelul pietei (de la 3500 ron - cofetar si 2300 ron - vanzatoare) si conditii de lucru foarte bune. ☎0752.609.166 cofetaria_cafina@yahoo.com

462. **Cofetar** cu experienta torturi pentru laborator cofetarie. Salariul 5500 net, program, o zi cu o zi. **5.500 L;** ☎0738.261.030

463. **Cofetar** cu experienta, rugam serizozitate ☎0720.928.203 office@cavabistro.ro

464. **Cofetar** cu experienta, salariu 1200 Euro in mana, carte de munca, program flexibil, **1.200 €;** ☎0738.261.030

465. **Cofetar** cu experienta, ajutor cofetar pentru cofetaria Tic Tac, daca esti pasionat in realizarea produselor dulci te asteptam sa te alaturi intr-o echipa tanara si creativa. Trimite CV la adresa de mail ☎0722.459.539 contact@cofetictac.ro

466. **Cofetar** patiser Angajam cofetar patiser produse artizanale. ☎0724.233.613 liviu.rogojan@yahoo.com

467. **Cofetar** si ajutor cofetar Cofetarie situata in zona Eroii Revolutiei, angajeaza cofetar si ajutor cofetar. ☎0722.594.728 cofetariamacarons@gmail.com

468. **Cofetar** si ajutor de cofetar pentru laborator productie prajituri si patiserie Lanach Flavours. Echipa noastra este pasionata de gust, de inovatie, estetic si calitate impecabila. Cautam persoane cu diploma si experienta minim 1 an, dornice sa se dezvolte alaturi de noi; **1.000 €;** ☎0723.363.400 adinaistrate82@yahoo.com

469. **Cofetar,** brutar, patiser, pizzar, vanzatoare cofetarie si linie calda, pt. cofetaria-restaurant Atena din sos Giurgiului, nr 121, statia Drumul Gazarului. Rog trimite CV la adresa de email. ☎0744.510.999 dorutasbac@yahoo.com

470. **Cofetar, Coana Mare Cofetaria La Coana Mare angajeaza cofetar, laboratorul se afla pe BD. Timisoara sector 6 Salariu Motivant proportional cu experienta. Program 1 zi cu 1 zi; ☎0758.084.291**

471. **Cofetar,** patiser experienta minim 3 ani Cautam cofetar-patiser cu experienta, oferim contract de munca, salariu 5.000 brut si o masa/zi. Zona metrou Costin Georgian, program L-V 6:00-15:00 si 2 sambete/ luna cu program redus (06:00-13:00), **5.000 L;** ☎0753.096.000 comenzi@bucateperoate.ro

472. **Cofetar/** patiser cu experienta, Tucano Coffee isi mareste echipa si angajeaza ajutor patiser/cofetar cu si fara experienta . ☎0724.643.421 catering@tucanocoffee.com

473. **Cofetari cu experienta Candidatul ideal trebuie sa aiba diploma de cofetar, experienta intr-o pozitie similara , sa fie pasionat de cofetarie, dornic sa invete lucruri noi, sa inteleaga importanta lucrului in echipa. 4.500 L; ☎0731.288.508**

474. **Cofetari cu experienta Candidatul ideal trebuie sa aiba diploma de cofetar, experienta intr-o pozitie similara cel putin un an dornic sa invete lucruri noi, sa inteleaga importanta lucrului in echipa. 4.500 L; ☎0725.924.883**

475. **Cofetari cu experienta Candidatul ideal trebuie sa aiba diploma de cofetar, experienta intr-o pozitie similara cel putin un an, sa fie pasionat de cofetarie, sa inteleaga importanta lucrului in echipa. 4.500 L; ☎0731.288.508**

476. **Cofetari cu experienta 4500 lei pentru cofetarie. Cofetarie angajeaza cofetari cu experienta in zona Baneasa, Gheorghe Ionescu Sisesti. Salariul poate ajunge pana la 4500 lei in functie de experienta. Programul esTe in ture. 4.500 L; ☎0731.288.508 cofetariastasia@gmail.com**

477. **Cofetari** cu experienta pentru Cofetarie, 4500 lei Cofetarie angajeza cifetari cu experienta pentru punctul de lucru de pe Str. Racari nr. 5, Sector 3 Bucuresti. Salariu 4500 lei. Program in ture. Detalii suplimentare la telefon: 0725924883. **4.500 L;** ☎0725.924.883 cofetariastasia@gmail.com

478. **Cofetari** zona 13 Septembrie, salariu motivant, carte de munca; ☎0744.530.245

479. **Cofetarie** angajeaza personal curatenie 2200 lei Cofetarie angajeaza femeie de serviciu in punctul de lucru de pe Str. Racari nr 5, Sector 3 Bucuresti. Programul se desfasoara in ture.Pentru mai multe informatii va rog sa ne contacati la numarul de telefon: **2.200 L;** ☎0725.924.883 cofetariastasia@gmail.com

480. **Cofetarie/Patiserie** angajam urgent vanzatoare Cofetaria LaBianca Panetteria angajeaza urgent vanzatoare. Mediu de lucru placut, salariu motivant si negociabil in functie de experienta.Hai sa ne cunoastem!Detalii la numarul de telefon 0740670569 si asteptam CV-urile voastre pe whatsapp la acelasi numar de telefon. ☎0740.670.569 ioanadaniela.popa@yahoo.com

481. **Cofetariile Tip Top angajeaza vanzatoare urgent pt. zonele Electroaparataj, Pipera, dar si pentru toate locatiile din Bucuresti. Pentru programari interviu sunati de luni pana vineri la nr. tel. ☎0735.302.901/ 0722.554.851**

482. **Colaborare** echipe Cautam colaborare echipe pentru contructii la cheie. ☎0766.195.913

483. **Colator,** ajutor productie publicitara Cautam colator si ajutor productie (dep. print), de preferat cu permis de conducere, pentru firma de productie publicitara. Salariul este negociabil, in functie de experienta avuta si disponibilitatea de lucru. L-V10:00-18:00 **2.500 L;** ☎0771.559.132 job@vainvitam.ro

484. **Colega** cautam pentru facturare/ Operator contabil Firma angajam colega/contabilitate primara (niruri, registre, banca) SAGA, loc Afumati-Petrachioaia, Ilfov; ☎0744.318.938 ogrezeanu.daniela@gmail.com

485. **Compania** de Paza Ro angajeaza sef zonal Caracal/ Craiova. Cerinte minime: permis de conducere cat. B (minim 2 ani), experienta pe posturi similare. Se ofera mediu de lucru atractiv. ☎0751.207.955 mihai.negroiu@companiadepaza.ro

486. **Compania** de Paza Ro, agenti de securitate magazine Bucuresti (zona Grand Arena). Se ofera mediu de lucru atractiv, plata salariilor la timp, prime/ bonusuri, calificare profesionala, contract de munca full time; ☎0739.695.132 recrutare@companiadepaza.ro

487. **Compania Farma angajeaza: ambalator manual, om se serviciu pt. curte, mecanic / electrician intretinere. Disponibilitate de lucru in trei schimburi (06:00-14:00; 14:00-22:00; 22:00 - 06:00). Locatie B-dul Theodor Pallady, nr. 50. Acordam salariu fix, tichete de masa, spor de noapte, bonificatiiTelefon contact / CV la email. ☎0722.707.294/ 0721.202.441 resurseumane@Infomedfluids.ro**

488. **Conducator** auto C+E sofer de tir cu experienta pe duba frigorifica pe Romania. Camioane de 40t frigorifice Schmitz CU cap tractor Scania Euro 5 si Euro 6. Salariu atractiv : 7000 lei. Pentru mai multe informatii sunati la nr. telefon: **7.000 L;** ☎0730.257.851 alina.trans@gmail.com

489. **Conducator** auto categoria D, societate comerciala angajeaza pentru curse speciale cu atestat persoane si card tahograf valabile, cu domiciliul in Bucuresti, Ploiesti si zone limitrofe. Salariu atractiv ☎0735.547.145/ 0735.547.145 mihai.millenium@yahoo.com

490. **Conducator** auto curse speciale, societate comerciala angajeaza conducatori auto, categoria D, cu atestat si cartela tahograf din Bucuresti, Ploiesti si zone limitrofe, salariu atractiv. Persoana contact tel. ☎0735.547.145

491. **Conducator** auto transport rutier de marfuri cod COR 833201, 25 posturi, pentru Koeltrans Europe SRL - Bucuresti. CV-uri si alte informatii la email info@kte.ro

492. **Conducator** auto, Bronec angajeaza personal pentru functia de conducator auto cu atributii de agenti securitate, permis categoria B, pentru obiectivele din Bucuresti; ☎021.326.20.44/ 0723.802.334 bronec@bronec.ro

493. **Confectii** textile angajeaza modelier masiniste cu experienta in liniara; personal pentru calcat final si interfazic; Decontare transport+tichete masa. Conditii avantajoase. Salariu motivant. Militari/Iuliu Maniu. ☎0374.925.137/ 0734.522.529

494. **Confectioner** si montator jaluzele, rolete cu sau fara experienta, atelier productie textila si componente tehnici de umbrire zona Republica, program L-V de la 08:30-17:00. Salariu fix, bonuri de masa. Detalii la tel. ☎0723.152.287 office@ideeastil.ro

MEGATPROM SA
Depozit Afumaţi
ANGAJEAZĂ:
1. ŞOFER PROFESIONIST
2. OPERATOR CALCULATOR
3. ABSOLVENT DE LICEU ÎN VEDEREA CALIFICĂRII PENTRU UTILAJE ASISTATE DE CALCULATOR
0743.002.083

495. **Confectioner,** cusator, croitor/brodat Experienta in cusut, montat nasturi, butoniere, broderie, pentru camasi femei si barbati. Echipamente de buna calitate. Prog: luni-vineri, 8-16,30.B-dul Theodor Pallady 287. Proba 3 zile si se plateste, **2.800 L;** ☎0758.657.595 office@kardinale.eu

496. **Confectioner.** Atelier Croitorie, angajam confectioner imbracaminte produs finit (cap-coada), salariu 4500 lei, zona Drumul Sarii. ☎0722.281.709

497. **Confectionera** cu experienta (la masina liniara, nasturi, butoniera, Uberdeck) pentru firma de confectii textile. Program L-V 8.00-16.30, zona Piata Sudului ☎0745.656.694

498. **Confectionera** cu experienta, salariu atractiv Angajam confectionera cu experienta, masina de cusut liniara, uberdeck si triplock.Oferim conditii excelente de munca si salariu foarte atractiv. Salariu intre 2500lei si 3000lei in mana.Angajare cu contract de munca. Atelier zona D-na Ghica, sector 2 . ☎0731.581.271 woolver.ramona@gmail.com

499. **Confectionera** liniara Juki cap coada, Firma cu locatie centrala - Piata Unirii, langa metrou, cautam doamna si domnisoara cu dragoste pentru haine lucrate frumos pentru confectionarea produselor in masina liniara noua Juki-lucru cap coada ☎0726.221.274/ 0722.284.442 OFFICE@ANNEBEBE.RO

500. **Confectionera masina simpla, textile dama cu experienta, zona Pod Fundeni, mic atelier, conditii avantajoase, bonusuri in functie de productie; ☎0720.267.528**

501. **Confectionera** produs cap-coada dama Atelier angajam confectionera produse cap-coada dama. Ce oferim:-salariu motivant si platit la timp :) incepand cu 3500 RON-bonusuri in functie de performante-bonusuri de sarbatoriZona Piata Sudului. Angajam oameni seriosi cu chef de munca si avansare in viata. **3.500 L;** ☎0757.512.656 shop@divinefashion.ro

502. **Confectionera,** atelier confectii dama, zona Fundeni, angajam confectionere, carte de munca, ore suplimentare platite, conditii bune de lucru salarii atractive, plata la timp ☎0771.752.873

503. **Confectionere** masina liniara, calcator, om curatat ate, sef formatie, pentru atelier confectii dama serie mica zona Militari. Salariu motivate ☎0747.501.279/ 0742.120.229

504. **Confectionere urgent angajam confectionere, oferim salariu 3.000 lei. Zona Calarasi. 3.000 L; ☎0761.661.560**

505. **Confectionere** imbracaminte, croitorese Angajam confectioneri imbracaminte cu experienta la masina simpla,2 ace, cheita sau nasturi. Zona Ghencea, program 8 ore/ zi. Se asigura salariu, bonuri de masa si transport gratuit. **2.400 L;** ☎0720.475.185/ 0720.475.185 office@escapestarjeans.ro

506. **Confectionere** masina liniara, Uberdeck si CTC Angajam confectionere cu experienta pe masina liniara, uberdeck, CTC, confectii dama, salariu motivant. Sector 5, incinta Electromagnetica; ☎0764.601.610

507. **Confectionere** textile Firma confectii textile tehnice situata in incinta Apaca, sectorul 6, angajeaza confectionere textile cu experienta. Se apreciaza folosirea masinilor speciale (2 ace, uberdeck, automate) ☎0771.719.311

508. **Confectionere** textile, Fabrica de confectii de dama angajeaza confectionere cu experienta masina simpla sau triplock.C.M ore suplimentare platite . Bonusuri.Bucuresti, zona Costin Georgian.Oferim si rugam seriozitate ! **2.500 L;** ☎0770.557.125

509. **Confectionere, calcat, ambalat, curatat ate alimentator, angajeaza firma cu sediul in comuna 1 Decembrie jud. Ilfov; ☎0744.497.497**

510. **Confectionere, mestera, calcat, ctc, ambalator alimentator pentru fabrica confectii cu sediul in Domnesti; ☎0744.497.497**

511. **Confectioneri,** modelieri imbracaminte, pe banda (pe operatii) si la creatie (produse cap-coada). Salariile in acord individual, tichete masa, decontare transport, prime de vacanta si sarbatori. Zona Piata Cosbuc. ☎0722.430.831/ 021.337.15.13 personal@conflux.ro

512. **Confectionertante,** Stantform.srl angajeaza muncitor necalificat (barbat) pentru confectionarea stantelor pentru ambalaje. Cautam persoana serioasa care vrea sa invete o meserie. Plata salariilor la timp, prime, masa, ☎0722.994.992/ 0722.974.132 stantform@gmail.com

513. **Consilier** vanzari Personal feminin pentru Consilier vanzari in cabinet de optica medicala sector 4. Experienta in domeniu nu este necesara. Salariu 2500-4000 RON. Exclus studenti. Experienta in vanzari obligatorieProgram L-V 9:30-18:00Sambata 9:00-13:00Mijloace de transport:Auto 102,116 Tramvai 19,25 ☎0725.495.337

514. **Consilier** vanzari accesorii mobila pentru Marcosilv Distribution SRL. Punct de lucru situat in sector 6, Bucuresti. Program de lucru: luni-vineri, mai multe detalii la nr de telefon ☎0767.587.660/ 0711.053.123 marcosilv.conta@gmail.com

515. **Consilier** vanzari magazin delicatese Cautam o persoana dornica sa invete. Nu ai experienta in acest domeniu? Suntem dispusi sa investim in tine, te vom invata! O experienta ca si Lucrator comercial sau Vanzator iti va face treaba chiar si mai usoara. ☎0724.233.613 liviu.rogojan@yahoo.com

516. **Consilier** vanzari pet shop pentru magazin in complex comercial nou (Calea Sura Mare). Program in ture (40 ore saptamanta). Cunostinte operare PC, experienta in lucru cu publicul. Salariul negociabil, ☎0726.220.900 elena.dumitrescu.psih@gmail.com

517. **Consilier** vanzari/Woman Fashion boutique/haine dama productie Romania/ Mihai Bravu nr. 134. Oferta: Pachet salarial 2000 ron/ Bonusare din vanzari 12% / Training pe parte de vanzare si casa de marcat 7 Sprijin constant din partea management. **4.000 L;** ☎0733.072.533 craciun.brindusa@gmail.com

518. **Construct** Imobimpex SRL Bucuresti ANGAJAZA Muncitor necalificat la spargerea si taierea materialelor de constructii - cod cor 93130235 posturi vacante pentru CV-uri la construct.imobimpex@gmail.com construct.imobimpex@gmail.com

519. **Constructori, dulgher, fierar, om bun la toate cate putin sau mai mult, muncitori necalificati, zidar tencuitor. Salarii 1800 care stie, 1500 necalificati. Cu carte de munca. Program 09-17; ☎0734.427.973**

520. **Consultant** vanzari sau manager vanzari (necesita experienta) pentru companie cu activitate in domeniul vanzarilor, se cere/ofera seriozitate. Detalii la interviu ☎0754.823.375 cristinarotarue@yahoo.com

521. **Contabil** cu studii superioare si o vechime de minim 3 ani pentru societate comerciala. Cerinte: cunostinte operare pc Excel, experienta operare in soft Saga. Se ofera pachet salarial motivant si alte beneficii. Rugam sa sunati doar in intervalul orar15.00 - 18.00 ☎0758.108.243

522. **Contabil** Firma de constructii angajeaza in conditii avantajoase contabil cu experienta. ☎0786.323.323 rrraileanu@gmail.com

523. **Contabil** pentru firma de consultanta in afaceri care gestioneaza mai multe societati. Cerinte: Excel, lb. italiana sau engleza, cunostinte program saga, deplasarea la diverse institutii publice. ☎021.313.00.16 office@adecoadvisory.com

524. **Contabil** evidenta primara, avantaj cunostinte operare soft Saga ☎0752.032.259

525. **Contabil** junior sau economist junior Firma de contabilitate angajam contabil junior sau economist junior; ☎021.243.07.58 lecaecon@gmail.com

526. **Contabil** primar in Bragadiru, Cornetu, pentru operare si verificare documente. Punctul de lucru este in Cornetu. ☎0723.584.591 financiar@chris-exim.ro

527. **Contabil** sef in domeniul dezvoltarii imobiliare Angajam contabil sef pentru societate comerciala din domeniul dezvoltarii imobiliare. Programul este de 8 ore in zona Berceni. CV-urile se pot trimite la secretariat.marblehouse@gmail.com ☎021.316.78.09/ 021.316.78.07 secretariat.marblehouse@gmail.com

528. **Contabil,** inregistrarea tuturor documentelor financiar-contabile in programul Saga, realizarea operatiunilor de inchidere de luna, intocmirea declaratiilor fiscale, intocmirea si verificarea balantei , experienta - min 2 ani. Bucuresti, sectorul 3, . Rog a trimite CV. situatiicontabile@yahoo.com

529. **Contabil,** zona Militari Angajam contabil,cunostinte contabilitate primara pentru operare documente. Program L-V 08.30-17.30.

530. **Contabil.** Experienta in contabilitate pentru asociatii de proprietari; Cunostinte de operare PC;Experienta anterioara in sistem de tip BlocManager este obligatorie;Spirit de initiativa,atentie deosebita la detalii,abilitati de comunicare si munca in echipa,capacitatea de organizare si prioritizare. **3.000 L;** ☎0742.786.277 florinbolocan19@gmail.com

531. **Contabila** pentru contabilitate primara, cunoscatoare SAGA, avantaj daca a lucrat intr-o firma de contabilitate. CV la email: daniral_contab19@yahoo.com. Pentru mai multe informatii puteti suna la nr. te telefon 0765414277Oferim: salariu atractiv in functie de competente. Mediu de lucru placut; ☎0764.117.042 stefanescusimona17@yahoo.com

532. **Contabila** primar cautam contabilitate primara (niruri, registre, banca) SAGA, loc: Bucuresti, Soseaua Colentina. ☎0764.994.095 argencompany@yahoo.com

533. **Contabila** primara studii medii in economie, contabilitate. Se accepta si absolventi liceu economic de specialitate,cunostinte in Word, Excel. Inregistrarea corecta si la zi in programul utilizat SAGA a tuturor datelor de contabilitate primara si gestiune contabila **4.500 L;** ☎0760.636.213 sorina_sandu21@icloud.com

534. **Contabilitate** primara contabilitate primara niruri , registre , banca) SAGA , loc : Bucuresti , sos Fundeni **3.000 L;** ☎0788.888.846

535. **Contabilitate** primara Asociatii Proprietari Contabilitate primara. Societate administrare imobile doreste ocuparea a 2 posturi in departamentul contabilitate. Posturile se refera la contabilitatea in partida simpla. Persoana serioasa, bune cunostinte de lucru cu calculatorul, seriozitate, termen lung. Salarizare motivanta. CV la mail: office@administrare.ro

536. **Contabilitate** primara. SC Mobteco Product SRL angajeaza o persoana pentru contabilitate primara, **2.200 L;** ☎0727.225.801/ 0727.225.811 productie@mobteco.ro

537. **Content** Marketing Creator Online Shop - Shopify Echipa CameraBebelusului .ro este in cautarea unui nou coleg/a ce va avea ca principala responsabilitate administrarea si popularea cu produse a siteului companiei, dezvoltat pe platforma Shopify. ☎0726.221.274 OFFICE@ANNEBEBE.RO

538. **Controlor** calitate pentru fabrica 2.800 Lei net total. Program 8 ore, 3 schimburi. Locatie zona Piata Sudului. Cerinte: 12 clase, bac. Detalii la tel. **2.800 L;** ☎0725.494.404

539. **Controlor-CTC** Electromagnetica SA angajeaza'' Controlor''in cadrul Departament Calitate-Serviciu CTC-Punct de lucru Mecanica . Mai multe detalii la numarul de telefon ☎021.404.21.20

540. **Coordonator** de programe Fundatia pentru Educatie si Vocatie (FEDEVO) cauta coordonator de programe educationale. Prin proiectele noastre ghidam tinerii in descoperirea vocatiei, cream o comunitate puternica in care scopul nostru comun este de a oferi tinerilor cadrul in care fiecare isi gaseste locul si isi descopera valoarea. ☎0726.297.858 contact@fedevo.ro

541. **Coordonator** echipa mobila curatenie, Firma de curatenie cauta coordonator echipa mobila. Experienta minim 3 ani; permis cat. B; disponibil pentru program prelungit/flexibil. Salariu motivant, bonusuri, bonuri de masa. Programari la interviu la telefon; ☎0741.106.080

542. **Coordonator** scoala Coordonatorul scolii este responsabil pentru gestionarea cu succes a activitatii scolii de programare Logiscool Rahova. Program marti-vineri 12-19.30, sambata 9-16.30, Concediu de odihna 30zile/an ☎0770.681.717 dana.eftimie@logiscool.com

543. **Coordonatori** evenimente Firma de catering evenimente angajeaza coordonatori evenimente, cu sau fara experienta in domeniul ospitalitatii. Conditii avantajoase, necesar carnet categoria B detalii la telefon sau interviu, ☎0734.843.668

544. **Copertinar,** muncitor necalificat pentru benzinarie Mol situata in Bucuresti sau Otopeni, relatii la telefon. ☎0723.233.448/ 0760.273.774 bicamarian@yahoo.com

545. **Cosmeticiana** Ela salon Piata Resita angajeaza cosmeticiana cu experienta, in conditii avantajoase ☎0724.294.818 florinpe@gmail.com

546. **Cosmeticiana** coafeza salon sector 4 zona Alexandru Obregia fost Metalurgiei angajeaza cosmeticiana si coafeza vechime salon 12 ani vad bun salariu carte de munca ☎0723.293.222 parmaccristina@yahoo.com

547. **Cosmeticiana** pentru salon lux Beauty Lounge, situat in sectorul 2, clientela formata, spatiu comercial, vechime 11 ani, zona Calea Mosilor, intersectie Eminescu, Pizza Hut, Dacia. Experienta in domeniu, seriozitate, profesionalism, aspect fizic placut; ☎0761.882.442/ 0744.499.555 cristina@wic.ro

548. **Cosmeticiana,** Eva Salon Auchan Militari angajeaza cosmeticiana cu experienta. Salariu 2700; ☎0731.625.159 Vladeugenia40@gmail.com

549. **Cosmeticiana,** urgent, Angajam cosmeticiana pentru salon situat in Militari.Oferim seriozitate; ☎0722.654.660 alexe_mihai@yahoo.com

550. **Covrigar** cu experienta pentru sector 5 si Popesti, modelator covrigi pentru sector 5 cu experienta, Petre Ispirescu sau Calea Ferentari (Sebastian). Angajez patiser si ajutor de patiser in localitatea Popesti - Leordeni ☎0743.278.200 aydenpan_2010@yahoo.com

551. **Covrigar,** Angajam covrigar, program 5:30-13:30, zona Colentina, Andronache. Avem un magazin liniistit, doresc doar persoane cu adevarat serioase. Relatii la tel. ☎0751.088.029

552. **Croitor** manual confectii incaltaminte Atelier incaltaminte la comanda de dama angajeaza croitor manual cu experienta in conditii avantajoase. Carte de munca si bonusuri. Program 8-17. Sector 5 zona Unirii **3.000 L;** ☎0731.585.567 modish1.boutique@gmail.com

553. **Croitor,** croitoreasa, cu experienta pentru magazin perdele, draperii si metraje. Magazinul e situat in complex Big Berceni. Program 40 ore / saptamana. Salariu 2500 lei Relatii la telefon; **2.500 L;** ☎0799.517.076

ANGAJĂM VÂNZĂTOARE
ÎN IDM BASARAB
stand: D33, D48, A28 și A55
0762.753.104 / 0757.306.767
0723.531.668

554. **Croitoreasa** pt atelier creatie Cristallini compus din 25 persoane, infiintat in 2009, salariu atractiv, mediu de lucru placut, loc munca STABIL, contract munca, program l-v, 8h cu pauza masa, zona Victoriei, ☎0723.551.771 jobs@cristallini.com

555. **Croitoreasa** pentru atelier de retusuri cu experienta pentru atelier de croitorie, retus reparatii, stramtari, scurtari. Doar cu experienta, program L-V 9.00-18.00. Salariu fix 3.000 Ron, bonusuri ☎0761.307.309

556. **Croitoreasa** pentru comenzi si retusuri angajeaza societate comerciala pentru zona Drumul Taberei- Bd Timisoara.Relatii la telefon. ☎0727.828.967

557. **Croitoreasa** pentru modificari, zona Baneasa, angajam pentru mici modificari: scurtat, stramtat, schimbat fermoarel a pantaloni, sacouri. Salariul net incepand cu 2500 lei, **2.500 L;** ☎0770.298.579 contact@aquaclean.ro

558. **Croitoreasa** pentru retusuri in Grand Arena Berceni angajam croitorese cu experienta in retursuri in centru comercial Grand Arena Berceni. Dorim o persoana serioasa, calma si care sa mai fi lucrat cu publicul. Salariu fix si bonuri de masa. **2.350 L;** ☎0722.524.014 croitorie.tailor@gmail.com

559. **Croitori,** croitorese, masinist-masinista liniara, masinist- masinita triploc pentru atelier de creatie vestimentara pentru copii, carte de munca, program: 07.00-15.30, cu pauza de masa, zona Giulesti; ☎0722.229.033/ 0726.691.366 nae_geo1@yahoo.com

560. **Cuplu** ptr curatenie Angajam cuplu ptr ingrijire casa, femeia menaj, calcat, barbatul gradina si mici lucrari casnice; detalii la telefon, oferim conditii de cazare optime, program 8 ore/ luni-sambata, **3.500 L;** ☎0725.447.951

561. **Curatator** legume Restaurant traditional romanesc angajeaza persoana pentru curatat legume.Programul de lucru este : Luni-vineri de la 9-18.Rugam serizozitate! **2.500 L;** ☎0786.346.196 office@zexe.ro

562. **Curatenie** Socului Kebap angajeaza in conditii avantajoase personal curatenie; ☎0729.441.508

★★★★★★★★★★★★★★★★★★★★

569. **CURIERI GLOVO! PROGRAM DE LUCRU FLEXIBIL.POTI OBTINE VENITURI CUPRINSE INTRE 1500-2500 / SAPTAMANA. TOT CE AI NEVOIE ESTE DOAR UN VEHICUL: MASINA, SCUTER, BICICLETA, TROTINETA! BENEFICIEZI DE BONUSURI SAPTAMANALE SI BONUSURI DE RECOMANDARE PENTRU FIECARE PERSOANA ADUSA DE TINE .DETINEM SI UN SERVICE AUTO LA CARE BENEFICIEZI DE O REDUCERE DE 30% LA MANOPERA.POTI INCEPE SA LUCREZI IN CATEVA ORE! ☎0766.533.125**

★★★★★★★★★★★★★★★★★★★★

563. **Curatenie** de intretinere zilnica 8 h sector 1 firma de curatenie cauta personal feminin pentru curatenie de intretinere zilnica, Bucuresti, sectorul 1. Pentru mai multe detalii va rugam sa ne contactati ☎0766.337.838

564. **Curatenie** echipa mobila Firma de curatenie angajeaza agenti de curatenie, cu experienta, pentru echipa mobila in Bucuresti. Salariu net 1600 lei+ 400 lei bonuri de masa; decontarea transportului in comun. Relatii la telefon. ☎0741.106.080

565. **Curier** Bucuresti, permis categoria B. Angajam curier, permis categoria B, salariu motivant, caut curier cu experienta! Lasati un SMS cu experienta in curierat si veti fi contactat. Va multumesc! ☎0761.090.900

566. **Curier** colaborator Bucuresti posesor autoutilitara de marime medie si societate: SRL, PFA etc. Se livreaza plicuri si colete de marime medie. Nu livram paleti, cargo sau albe. Program luni-vineri. Depozit in sos. Alexandriei 99A Bragadiru **1.500 €;** ☎0722.632.850 nicu.enache@bookurier.ro

567. **Curier** livrator mancare Grup de restaurante, locatii centrale angajam livratori pe masina scuter, livrari in tot Bucurestiul, 2 -3 zile libere pe saptamana, salariu motivant, contract de munca, o masa calda pe zi, bonusuri in functie de numarul de comenzi livrate; ☎0726.555.686

568. **Curierat** Angajam sofer categoria B pentru postul de curier divizia negre (colete mici).Salariu atractiv, program flexibil si alte bonusuri. ☎0773.751.863

570. **Curieri** pentru Glovo, program de lucru flexibil. Poti obtine venituri cuprinse intre 1500-2500/ saptamana. Tot ce ai nevoie este doar un vehicul: masina, scuter, bicicleta, trotinet a beneficiezi de bonusuri saptamanale ☎0766.533.125

571. **Cusatoare** calificate. Pantelimon, fabrica incaltaminte angajam cusatoare calificate 1-2 ace, zig-zag, croitor piele-sintetic, muncitori necalificati pentru diverse operatii, ☎0771.677.048

572. **Cusatoreasa/croitoreasa,** Atelier de mobilier tapitat la comanda angajeaza cusatori si croitori pentru executie canapele, paturi, fotolii, huse. Salariu avantajos, bonuri de masa. ☎0736.614.744 cornelia@merantistudio.ro

573. **Debitator** profile PVC pentru rulouri - BestAL Salariul 2700 de lei net, carte de munca; Prime; Program: L-V 8:30-17:30, Experienta in debitari PVC este necesara; Adresa IVA BestAL: Bragadiru, Sos. Alexandriei 544 (incinta FNC Sabaru) **2.700 L;** ☎0744.321.774 recrutare@emex-romania.ro

574. **Decorator** floral, Echipa florariei Design-Floral.ro este in cautarea unui nou coleg. Cautam o persoana dinamica, pozitiva si pasionata de arta floristicii. Minim 6 luni experienta in vanzari. Ore suplimentare platite **2.200 L;** ☎0765.441.049 contact@design-floral.ro

575. **Demontator,** montator auto, Service auto angajam demontator/ montator auto, ajutor tinichigiu. Colectiv tanar, sociabil. Bucuresti, Sector 3, **2.500 L;** ☎0743.336.664

576. **Deservent** buldoexcavator, mecanic de utilaj, pt. buldoexcavator, cu experienta, permis categoria TR sau C, experienta, program 10 ore, se platesc ore suplimentrare in cazul in care se vor depasi orele de lucru, **4.500 L;** ☎0723.323.090

577. **Deservent excavator roti, cu experienta, pt. firma constructii Bucuresti, salariu functie de pregatirea profesionala, intre 5.000-5.500 brut. Cazare gratuita si facilitati la transport. ☎0722.284.776**

578. **Deserventi** buldoexcavator, excavator Roti, compactor asfalt si terasament. Salariu functie de utilaj si experienta intre 3.500-5.200 lei, cazare gratuite si facilitati la transport; ☎0722.284.776

579. **Designer/** proiectant mobilier. Art-Wood isi mareste echipa. Suntem mereu interesati sa intalnim profesionisti in domeniul designului & productiei de mobilier si ne marim echipa cu designer/proiectant mobilier, creativi, pozitivi si optimisti, dornici sa lucreze in una dintre cele mai importante fabrici de mobilier din lemn masiv din Romania. Art-Wood s-a nascut din vocatia pentru prelucrarea artizanala a lemnului, dragostea pentru frumos si pasiunea pentru perfectiunea detaliului. De 20 de ani cream mobilier in forme armonioase si finisaje pretioase.Detaliile complete despre ce oferim, ce ne dorim & cum putem lucra impreuna le poti afla trimitand un email pe adresa: mariana.stira@artwood.ro sau la telefon: 0745.945.045; 0744.351.904; ☎0744.351.904/ 0745.945.045 vanzari@artwood.ro

580. **Deziclean** angajeaza Agenti de curatenie, coordonatori echipe pentru birouri si hypermarket Bucuresti si Ilfov. Salariu net 1700-2000 lei si plata orelor suplimentare. ☎0784.290.182/ 021.335.00.11

581. **Dispecer** Centru Alarma, cu sau fara experienta, program de lucru 180 ore, se cer cunostinte minime PC, tarif 13.5 ron pe ora si scolarizare gratuit. ☎0725.500.510/ 0732.830.207

582. **Dispecer** centru alarmare si dispecer video Angajam Dispecer Alarmare si Dispecer Video.Studii minime 12 clase.Calificare la locul de munca.Salariu atractiv si bonuri de masa. Relatii la telefon: 0219875; Cv - sef.dispecerat@tiger.ro ☎0219875 sef.dispecerat@tiger.ro

583. **Dispecer** parcare Angajam dispecer parcare, cunostiinte operare pc reprezinta un avantaj . **1.000 €;** ☎0748.131.311 fstoenescu@interparking.com

584. **Dispeceri** Compania de paza RO angajeaza dispeceri CCTV Bucuresti - Ilfov;Se ofera mediu de lucru atractiv, plata salariilor la timp, prime/ bonusuri, calific

LOCURI DE MUNCĂ

ANGAJEZ
STIVUITORIST
ŞI MUNCITOR NECALIFICAT
în Bucureşti / fabrică de ţigări, aproape de metrou şi alte mijloace de transport.
CONDIŢII FOARTE BUNE DE MUNCĂ
021.231.52.00; 0730.019.677

586. **Dispeceri** video Angajam dispeceri pentru obiectiv in zona Valea Oltului.Salarizare cuprinsa intre: 1.600 - 3.100 Ron, echipament, medicina muncii, scolarizare gratuit. Program de lucru flexibil. **2.500 L;** ☎0727.240.401 alexandru.nicolae@ssg.ro

587. **Dispeceri** Video Dispeceri Video cu sau fara experienta pentru obiective in Bucuresti.Salarizare cuprinsa intre: 1600 - 3100 RON, echipament, medicina muncii, scolarizare gratuit. Obiective in toate zonele din Bucuresti. **3.000 L;** ☎0754.013.259 bogdan.dumitrache@ssg.ro

588. **Dispeceri** video pentru Bucuresti, tarife cuprinse intre 10-12 ron/ora. Se cer studii medii, cunostinte PC. Se ofera bonusuri si scolarizare. ☎0725.500.510/ 0732.830.207

589. **Doamna** ingrijitoare copii pentru gradinita, cautam pentru gradinita ingrijitoare pentru copii. Cerinte: studii medii, persoana activa, calma, rabdatoare, apropiata de copii, serioasa, implicata in activitatile si ingrijirea copiilor, dedicata locului de munca; ☎0790.553.600 castelino@castelinobaby.ro

590. **Doamna** pentru curatenie din Ploiesti program doua ture 07- 15 si 15: 23, transport inclus se lucreaza 2 sambete doar din Ploiesti. Parc industrial Aricesti-Rahtivani. Detalii tel. ☎0728.854.897

591. **Doamna** pt. familie de batrani lucizi, in putere, oferim conditii de trai unei doamne pensionare, in putere, harnica, fara vicii, contra participare viata familiei, treburi in casa, bloc 4 cam. Berceni, Bucuresti; ☎0732.104.204

592. **Doamne** fara experienta, pentru birou, call center, inclusiv pensionare, pentru activitate de birou, programari intalniri de lucru, telefon, etc, program de luni pana vineri. Oferim salariu fix, contract de munca, bonuri de munca, etc. **1.800 L;** ☎0748.399.140 resurseumaneimm@gmail.com

593. **Doamne** pentru call center secretariat angajam doamne inclusiv pensionare cu drept de munca, pentru activitate de birou. Studii medii, cunostinte minime pentru pc. Program de lucru de la 9-17 de luni pana vineri; **1.800 L;** ☎0748.399.140 angajarecv2020@gmail.com

594. **Domn** ingrijitor spatii parc birouri, zona Pipera executa zilnic conform programului de lucru stabilit, lucrari de igienizare si curatenie specifice spatiilor comune din cadrul parcului de birouri din Pipera, **2.133 L;** ☎0751.017.988

595. **Dulgher** pentru constructie acoperis, necalificat. Plata cu ziua; ☎0722.308.308

596. **Dulgher,** finisaje, gresie, muncitor constructii program 7-17 cu pauza de masa (mancare asigurata de noi), necesare cunostinte de dulgherie, finisaje, gletuire, montaj gresie,faianta, carte de munca. intersectia Doamna Ghica cu Colentina,250 Lei/zi **5.750 L;** ☎0774.905.800

597. **Dulgheri** Angajez dulgheri, zidari si muncitori necalificati pt constructii. Relatii la tel: ☎0734.629.992

598. **Dulgheri** pentru firma de constructii cu vechime ☎0730.135.021 roberttsandu@gmail.com

599. **Dulgheri** pt. megaproiecte in Bucuresti. Angajam doar cu forme legale de munca, banii la 2 saptamani, cazare gratuita. Cerem si oferim seriozitate maxima, nu colaboram cu echipe **4.000 L;** ☎0725.448.595

600. **Dulgheri** cu experienta angajez pentru montare unei hala din leme lamelar in zona Ilfov, ansamblata prin flanse metalice si suruburi, pentru o perioada nedeterminata. **4.000 L;** ☎0723.571.522 iondulugeac@yahoo.com

601. **Dulgheri** si fierari cu experienta dovedita si cu randament bun in munca, 150 Lei/ zi. Angajez necalificati sau oameni care sa stie sa taie cu drujba 120 Lei/ zi. **120 L;** ☎0720.988.319

602. **Dulgheri si necalificati si zidari, salarii atractive, cazare asigurata. Se face contract de munca. ☎0732.229.135**

603. **Dulgheri,** fierari, muncitori necalificati angajam pentru Bucuresti. Relatii la telefon, rugam seriozitate! ☎0723.020.412

604. **Dulgheri,** zona Auchan Militari salariul brut este de 4.546 Ron iar salariul net 4000 Ron. Salariul net cuprinde 3.580 Ron in cont + 420 Ron bonuri de masa, zona de lucru Auchan Militari **4.000 L;** ☎0725.210.210 contact@transparentresidence.ro

605. **Echipa** picking. Firma de distributie articole pentru copii angajeaza personal pentru picking, manipularea si organizarea marfurilor in depozit, pregatirea comenzilor, ambalarea si etichetarea produselor conform instructiunilor primite. Suntem o echipa forma din persoane tinere, ambitioase. Oferim un mediu de lucru stabil, intr-o atmosfera placuta, salariu + bonuri de masa. Program de lucru, L-V, 08:30 - 17:30. Experienta nu este obligatorie. Depozitul este situat in Popesti Leordeni, Str. Pavel Ceamur; ☎0740.943.686 vivatoyssrl@gmail.com

606. **Economist.** Firma de distributie, angajam economist program flexibil, de preferat sa locuiasca in sectorul 2. Mihai200688@yahoo.com

607. **Educatoare** angajam pentru gradinita particulara zona Plaza Romania. Pentru detalii sunati la telefon intre orele 8.00-18.00; ☎0720.222.200

608. **Educatoare** calificata, Gradinita din Aviatiei, isi mareste echipa cu un educator bland si calm. Atributii: pregatirea documentelor necesare desfasurarii activitatii, organizarea activitatilor, adaptarea metodelor si materialelor de lucru la particularitatile grupei si fiecarui copil. ☎0730.170.389 laura.ciuperceanu@yahoo.com

609. **Educatoare** cu studii superioare in invatamant pentru gradinita privata Baneasa ☎0755.450.240

610. **Educatoare gradinita privata, Gradinita privata acreditata sector 3, Titan angajeaza educatoare cu studii de specialitate si cunoscatoare a limbii engleze, full -time, perioada nedeterminata. ☎0720.371.206**

611. **Educatoare** gradinita privata. Gradinita privata, sector 6, angajeaza educatoare calificata. Detinerea gradului didactic II constituie un avantaj. Relatii la tel 0722493479; ☎0722.493.479 gradinitaprivata6@gmail.com

612. **Educatoare** tanara cu/ fara experienta, pentru gradinita particulara cu sediul in sectorul 2, Colentina. Program de lucru full time, salariu atractiv ☎0767.742.395/ 0768.295.423

613. **Educatoare,** zona Prelungirea Ghencea, pentru gradinita particulara, urgent. Conditii foarte bune. A se trimite CV pe mail, salariul functie de experienta, studii/ CV si pe WhatsApp ☎0734.357.910 angajarigradi@yahoo.com

614. **Educatoare.** Gradinita particulara, zona lancu Nicolae, Gradina Zoologica, angajam educatoare cu program full time. Salariu si beneficii avantajoase. Detalii la telefon 0785274300 ☎0785.274.300

615. **Educator** Gradinita particulara din sectorul 4 angajam urgent educator pentru grupa mica. Daca iubesti copiii, esti o persoana vesela, energica si creativa te asteptam sa faci parte din echipa noastra. Mai multe detalii la telefon. ☎0733.591.314 aidadobre78@gmail.com

616. **Educator** gradinita. Gradinita situata in apropierea Gradinii Zoologice angajeaza educator calificat. **3.000 L;** ☎0721.725.389 beautifulminds.reggiochild@gmail.com

617. **Educator** puericultor, gradinita privata in sector 2 angajam ingrijitoare copii. Sarcini curatenie spatiu, servit si strans masa, supraveghere copii, dedicata locului de munca, calma, blanda, rabdatoare si iubitoare de copii, orientata spre rezultate, spirit de echipa si foarte organizata si curata. Pentru detalii sunati la tel., va asteptam ☎0746.808.080

618. **Electrician** intretinere cladiri, intretinere spatii comerciale. Cerinte: calificare electromecanic sau electrician; - experienta de minim 1 an; - bune abilitati tehnice; - permis auto categoria B; **2.800 L;** ☎0736.365.601 cristipreda@bmfgrup.eu

619. **Electrian** Pentru detalii si angajari ne puteti contacta la:Tel.E-mail: ☎0725.132.133 recrutare@personnel.com.ro

620. **Electrician** Enerconstruct angajeaza electrician transamente electrice si muncitor necalificat in Bucuresti. Relatii la tel. ☎0744.348.392 enerconstructservicii@yahoo.com

621. **Electrician** Pentru mai multe detalii ne puteti contacta la numarul de telefon: ☎0725.132.133 recrutare@personnel.com.ro

622. **Electrician** conditii avantajoase in Bucuresti pentru Firma de constructii din Bucuresti. Conditii avantajoase. Programari interviu: ☎0722.176.399/ 0724.079.305

623. **Electrician** cu carnet auto cat. B angajam urgent Societate autorizata ANRE angajam urgent electrician obligatoriu cu carnet de conducere categoria B. Pachet salarial corelat cu rezultatele obtinute si bonusuri. Salariul incepand cu 3.500, ☎0766.974.760/ 0722.974.760 conta@ruady-service.ro

624. **Electrician** cu experienta Electricieni cu experientaBeneficii:salariu fix plus bonus de performanta;program de lucru flexibil; ☎0760.531.200 Contact@smartcontrolsengineering.ro

625. **Electrician** de executie si ajutor electrician pentru santiere din Bucuresti. CIM, bonuri de masa, decont transport, ore suplimentare platite, posibilitate cazare pentru cei din provincie. Prog. 8 ore/zi, posib. avansare, venit net afisat **3.740 L;** ☎031.437.06.35 angajari@mht-experience.ro

626. **Electrician** fabrica productie Obligatorie experienta si autorizare.Verifica, repara si intretine starea utilajelor dpdv electric, tablouri , retele interioare si exterioare, motoare si statii electrice, scoate/pune din tensiune. ☎0723.559.987 office@moradgroup.ro

627. **Electrician** in constructii salariul net 4300 ron. Munca de electrician in cadrul cladirilor nou construite sau a caselor particulare deja existente. Santierul este in Mogosoaia. Salariul net 4300 RON. ☎0721.101.318 monicamaliciu1982@gmail.com

628. **Electrician** intretinere Orasul Pantelimon Angajam electrician intretinere orasul Pantelimon. Calificarea de electrician constituie un avantaj. Program de L-V. Salariu atractiv. Angajare rapida. Mai multe detalii la: ☎0729.800.014 daniel.nitu@manpower.ro

629. **Electrician** reparatii, mentenanta macarale turn apt pentru lucrul la inaltime, pentru SC Kranz Eurocenter SRL. Firma se afla in Bucuresti ☎0752.107.853/ 0747.492.311

630. **Electrician** santier, angajam electrician pentru santier in Bucuresti, oferim cazare, **4.500 L;** ☎0725.763.102

631. **Electrician,** angajam electrician cu experienta, pentru intretinere la scoala particulara din zona Pipera-Baneasa, persoana serioasa si harnica, conditii de angajare avantajoase, decont transport in valoare de 120 lei/luna.

632. **Electrician,** se asigura interventii profil electric asupra utilajelor si echipamentelor din sectia de productie. 3 schimburi de cate 2 zile. Venit total 3.800 Ron net. Transport asigurat metrou Costin Georgian, **3.800 L;** ☎0745.031.031 office@mediamarket.ro

633. **Electrician, ajutor electrician si tehnician cu experienta pentru societate de instalatii, cu experinta Persoanele interesate pot suna la tel. sau pot trimte CV. Sau ajutor de electrician, ☎0757.027.730 office@gemix.ro**

634. **ELECTRICIAN. ELECTROMAGNETICA SA ANGAJEAZA ELECTRICIAN - ASIGURARE MENTENTANTA UTILAJE. MAI MULTE DETALII LA NUMARUL DE TELEFON: ☎021.404.21.20**

646. **Electricieni** si Mecanici utilaje. Angajam mecanic masini unelte si electricieni utilaje pentru Service Masini-Unelte. Detalii telefon intre orele 09-17; ☎0744.335.571/ 0748.219.086 office@pas97.ro

647. **Electricieni** si tehnicieni sisteme securitate pentru lucrari de instalatii electrice interioare, rezidential si hale. Numai cu contract de munca, program de 8 ore luni-vineri. Se ofera salariu + bonuri de masa ☎0744.817.037

648. **Electricieni** termen lung SC atestata ANRE angajeaza urgent electricieni cu vechime pentru lucrari in Bucuresti pentru perioada foarte lunga. ☎0736.680.720 office@mallconnect.ro

649. **Electricieni** uzinare tablouri electrice CHORUS M&D angajeaza electricieni cu studii de specialitate. Constituie un avantaj experienta pe un post similar. Locatia: Mogosoaia, sos. Bucuresti-Targoviste nr.12A. De la statia de metrou Straulesti se poate lua autobuzul 304 pana la CFR Centura. ☎0336.401.262/ 0336.401.262 office@chorus.ro

650. **Electricieni,** ajutor electricieni si fete, necalificati pt. instal. electrice de interior, zone rezidentiale, salariu atractiv. ☎0785.930.801

651. **Electromecanic** angajam personal calificat si necalificat pentru lucru in santier pentru montaj ascensoare.Se ofera salariu +bonuri de masa +decontare mijloc de transport.Programul de lucru este de L-V 8 ore /zi, **3.000 L;** ☎0747.118.317 florimarc92@yahoo.com

652. **Electromecanici** si Electronisti Fabrica Sticla, se Absolvent scoala profil electric, electromecanic sau electronic; Disponibilitate d? a lucra in trei schimburi, foc continuu. Cunostinte minime automatizari. Cunostinte minime electronica. ☎0729.800.014 daniel.nitu@manpower.ro

653. **Elefantino** Carpet SRL angajeaza spalator vehicule, si spalator covoare innodate, 4 posturi fiecare, studii generale. Relatii si cv la: ☎0729.087.075

663. **Fata** pentru emitere asigurari, agentie de asigurari angajeaza fata pentru emiterea politelor de asigurare si consilierea clientilor pentru biroul din Andronache sectorul 2 **2.000 L;** ☎0799.177.699 asigurari.andronache@gmail.com

664. **Fata** pentru facturare, cunostinte contabilitate primara si program Saga pentru firma cu sediul in Afumati. Asiguram transport de la Colentina si o masa/zi ☎0724.356.260 office@platinambalaje.ro

665. **Fata** servire linie autoservire part time 10.3014.30 luni-vineri, bucatar si ajutor de bucatar program 8 ore luni vineri. Salariu motivant conditii excelente. ☎0726.670.218

666. **Femei** curatenie Firma curatenie angajam femei la curatenie magazin Metro Militari si Metro Pallady, **1.800 L;** ☎0733.030.402

667. **Femei** curatenie pentru spital privat Baneasa spital privat de lux angajeaza personal la curatenie, conditii foarte bune. **2.115 L;** ☎0747.796.069

668. **Femei** curatenie, Firma curatenie angajam femei la curatenie magazin zona Baneasa, Program 8 ore de L-V. Sambata si duminica liber. Salariu 1600, **1.600 L;** ☎0733.030.402

669. **Femei** de serviciu Angajam femei de serviciu zona Doraly salariu avantajos carte de munca. Salariu brut 3000 lei, **3.000 L;** ☎0785.615.923

670. **Femei** de serviciu angajam femei de serviciu zona Voluntari. Pentru productie baklava program 8 ore. **1.800 L;** ☎0771.187.573 emrebaciava1234@gmail.com

671. **Femei** de serviciu angajam pentru una dintre cele mai importante clinici dentare din Romania. Programul L-V, + 2 sambete pe luna, 8 ore, 2 schimburi. Salariu 2.000 Ron net **2.000 L;** ☎0729.800.014 daniel.nitu@manpower.ro

672. **Femei** de serviciu birouri Firma de curatenie angajeaza femei de serviciu, cu experienta, pentru curatenia la birouri, program 8 ore, luni-vineri. **1.900 L;** ☎0771.626.790/ 0772.029.406 contact@conexclean.ro

TIP TOP 1993
Cofetăriile TIP TOP angajează urgent
VÂNZĂTOARE
pentru zonele Electroaparataj (sector 2), Pipera (Ilfov), dar şi pentru toate locaţiile din Bucureşti
Pentru programări interviu sunaţi de luni până vineri la nr:
0735.302.901 / 0722.554.851

686. **Femei** sortare haine second hand Preciziei Militari pentru depozit sos. Preciziei Militari. Contract de munca. Program: L-V 08.00-16.30, pauza 30 min. Nu se deconteaza naveta; ☎0726.169.788

687. **Femei** curatenie Lantul de restaurante Il Calcio by Mr Val, angajeaza femeie de serviciu pentru locatiile din Sectorul 1 si 6. ☎0767.616.494

688. **Femeie** de serviciu angajam femeie curatenie scari de bloc Program 8 ore/zi/L-V. Cazier judiciar obligatoriu. Tel 0721630337/ 0723505833 ☎0721.630.337/ 0723.505.833

689. **Femeie** de serviciu Angajez femeie de serviciu, salariu 1800 lei net, plus masa. Punct de lucru Sos. Alexandriei, Bragadiru, sensul giratoriu unde se afla Penny si McA'Donalds. Pentru info apelati numarul de telefon. **1.800 L;** ☎0751.271.688 Royalpresident2020@gmail.com

690. **Femeie** de serviciu curatenie scara de bloc, zona Mall Vitan ☎0740.490.499

691. **Femeie** de serviciu efectueza curatenia incaperilor si a suprafetelor de lucru, executa operatiile de dezinfectie, transporta pacientii in sectie, colecteaza si transporta deseurile rezultate din activitatea specifica, tine evidenta materialelor de curatenie consumate lunar, ☎0722.187.203 ionela.stoian@gralmedical.ro

692. **Femeie** de serviciu executa lucrari de curatenie in birouri, cladire in cadrul companiei. Program 8 ore/ zi. Se lucreaza si sambata jumatate de zi. Birourile se afla in zona Aurel Vlaicu, Pipera ☎0723.559.987 office@moradgroup.ro

693. **Femei** de serviciu la azil de batrani in Tunari, Ilfov. Program 5 zile pe saptamana, 8 ore. ☎0722.202.022

694. **Femeie** de serviciu Laborator cofetarie angajeaza, program 12-20 (8 ore), salariu 2500 in mana, contract de munca, locatie sector 3. ☎0728.032.247

695. **Femeie** de serviciu Libro Events SRL angajeaza femeie de serviciu pentru cladire din Otopeni, judet Ilfov pe strada Viilor 2 ore, luni-vineri, 400 lei net. **400 L;** ☎0758.085.990 nicoletavanescu9@gmail.com

696. **Femeie** de serviciu pentru birouri si casa particulara, contract de munca, 8 ore/zi, program 07-15, detalii la telefon. Rugam seriozitate si profesionalism; ☎0730.591.939

697. **Femeie** de serviciu pentru curatenie in hotel, program de 8 ore/zi, 5 zile cu 2 libere sau 12/24 ore, 12/48 ore. Se preteaza si pentru provincie; **2.200 L;** ☎0751.190.463

698. **Femeie** de serviciu pentru restaurant Piata Unirii. Salariu 2.200-2.400 lei; ☎0765.913.317

699. **Femeie** de serviciu Sala de sport angajeaza femei de serviciu. Contract de munca, program de lucru in ture, salariu atractiv si bonusuri. Locatia se afla in sectorul 6, langa statia de metrou Petrache Poenaru. ☎021.316.09.62/ 0372.742.863 hr@idm.ro

700. **Femeie** de serviciu SC Estetik Packing angajeaza femeie de serviciu ☎0731.374.549 angajari.estetik@gmail.com

701. **Femeie** de serviciu After school angajam femeie de serviciu, pentru o institutie scolara, in Piata Victoriei, program 8 ore/zi, luni-vineri, cautam persoana serioasa si muncitoare, pe termen lung. ☎0720.829.613/ 0730.948.470 oskarschool.manager@gmail.com

702. **Femeie** de serviciu benzinarie Rompetrol, cautam personal curatenie in benzinarie Rompetrol, **2.000 L;** ☎0735.182.686 musofilos@yahoo.com

703. **Femeie** de serviciu cu experienta pentru Studio Videochat Universitate. Program de lucru de luni pana sambata, 4 zile - 4 ore, 2 zile - 8 ore. Se ofera contract de munca, se cere seriozitate. ☎0744.784.477 office@camstars.ro

704. **Femeie** de serviciu in Bucuresti, cu carte de munca ☎0734.825.197/ 0742.564.850

705. **Femeie** de serviciu Metropolitan hospital angajeaza Spitalul Metropolitan Monza, din zona unirii, angajeaza femeie de serviciu, in conditii foarte bune, salariu 1900 lei, contract de munca. Se cere seriozitate si implicare. Conditii foarte avantajoase, bonuri de masa. **1.915 L;** ☎0747.796.069

706. **Femeie** de serviciu patiserie Salariu 2200 lei. Program L-V 6:00 - 16:00, sambata - duminica liber. Zona Colentina - Fundeni. **2.200 L;** ☎0734.378.436

707. **Femeie** de serviciu pentru birouri Ecohornet SRL, fabrica de centrale termice angajeaza femeie de serviciu birouri, locatie: autostrada Bucuresti-Pitesti, iesire Ciorogarla. Program flexibil, masa de pranz, decontare transport. Relatii la tel. ☎0740.888.085

708. **Femeie** de serviciu pentru birouri Firma de curatenie angajeaza o doamna la curatenie birouri, program 8 ore, 06:00 - 14:00; luni-vineri; Zona Anghel Saligny / Depozit Arabescu; Sector 3. **1.900 L;** ☎0771.626.790/ 0772.029.406 contact@conexclean.ro

709. **Femeie** de serviciu si vase pentru restaurant Haute Pepper. Program 2 cu 2, salariu atractiv, contract de munca si alte beneficii. Pentru interviu sunati intre orele 10:00-16:00, **2.200 L;** ☎0738.241.026

710. **Femeie** de serviciu si vase Restaurant Berestroika angajeaza femeie de serviciu si vase; ☎0721.100.000 office@berestroika.com

711. **Femeie** de serviciu, Libro Events SRL angajeaza pentru Primaria Bucuresti, luni - vineri, 8 ore, 1.450 salariu net + 300 Lei tichete masa, total 1.750 Lei, program 07.00 - 15.00 sau 13.00 - 21.00 **1.450 L;** ☎0762.135.913/ 0758.321.321 nicoletavanescu9@gmail.com

712. **Femeie** de serviciu, Scoala Pipera angajeaza femeie de serviciu, 8 ore / zi, L-V. ☎0740.040.801 office@questfield.ro

713. **Femeie** de serviciu, Societatea Libro Events SRL angajeaza femeie de serviciu pentru Spital Obregia doar pentru birouri administrative, salariu 1400 lei +tichete de masa de 300 lei. **1.400 L;** ☎0764.837.137 nicoletavanescu9@gmail.com

714. **Femeie** de serviciu. Avia Motors angajeaza femeie de serviciu pentru punctul de lucru din Bd. Biruintei 11, Pantelimon, Ilfov. Relatii la tel: ☎0746.198.658 hr@aviamotors.ro

715. **Femeie** ingrijire pt o persoana varstnica, nedeplasabila (88 ani) si pentru menaj. Doresc seriozitate. Program 8 ore/zi; ☎0727.277.968

716. **Femeie** ingrijire permanenta pt. domn, insotire, ingrijire, permanenta. Domn in varsta angajez femeie energica, sanatoasa, Bucuresti. Curatenie, spalat, calcat, facut mancare, ingrijire bolnav, **3.500 L;** ☎0723.440.440 atmi38@yahoo.com

717. **Femeie** interna Caut femeie interna insotitoare pentru o doamna de 80 ani in deplina sanatate fizica si intelectuala. Cautam o persoana serioasa, interesata de o colaborare pe termen lung.Locatia: sat Ciofliceni, langa Snagov, la 25 km departare de Bucuresti . Casa moderna la curte. Se ajunge din Bucuresti cu maxitaxi in maxim 40 minute. Cerinte: ajutor la menaj, ajutor in gradina, conversatii, plimbari prin sat pe jos sau cu bicicleta. 2 weekend-uri libere la alegere pe luna **2.500 L;** ☎0722.560.322 ileanghel@gmail.com

718. **Femeie** la curatenie Trattoria Giovane din Oraselul Copiilor angajeaza femeie la curatenie. 2000 ron program 5/2 8H **2.000 L;** ☎0765.500.086 mihalachecristian75@yahoo.ro

719. **Femeie** la vase Angajam femeie la vase cu experienta.Restaurantul este vis-a-vis de Piata Progresul. Salariu bun plus bonusuri la mese festive. ☎0769.728.237

720. **Femeie** la vase Angajez femeie la vase. Program de luni pana vineri de la 8:00 la 16:00.Soseaua Giurgiului 33A, incinta Arteca, Jilava; ☎0722.558.880

721. **Femeie** la vase Femeie la vase pentru Trattoria Giovane din Oraselul Copiilor, salariu 2000 ron, program 2/2. **2.200 L;** ☎0765.500.086 mihalachecristian75@yahoo.ro

722. **Femeie** la vase pentru Bistro zona Piata Victoriei, salariul 2000 lei +bonus, program o zi cu o zi. ☎0723.197.156

723. **Femeie** la vase pentru restaurant din sector 4, strada Nitu Vasile 61. Program 2/2. Detalii la tel. ☎0733.028.112/ 0766.576.760

724. **Femeie** la vase pentru restaurant, curatenie si spalat vase. Programul de lucru este doua cu doua zile. Str. Silvestru 67, sector 2, Restaurant Il Destino. Salariul 2000 lei plus 500 lei, **2.500 L;** ☎0744.318.094 manager.ildestino@gmail.com

725. **Femeie** la vase restaurant Restaurant Floreal sector 4 angajeaza femeie la vase cu experienta. O zi lucratoare cu o zi libera! ☎0769.728.237

726. **Femeie** la vase si curatenie pentru firma de catering zona Dorobanti. Atributii: spala vasele (fara farfurii, pahare, tacamuri), face curat, ajuta la tocat legume **2.500 L;** ☎0720.212.233

727. **Femeie** la vase si curatenie salariu 2,100 Lei, bani in mana, program 6 ore duminica, miercuri 10.00 - 16.00, joi 6.30 - 18.30. Vineri, sambata liber. Bufet Gorjeanca, in incinta Institutului Clinic Fundeni zona Colentina/ Fundeni **2.100 L;** ☎0758.868.144

728. **Femeie** la vase si curatenie, pentru The Moon, terasa situata pe malul Dambovitei. Program 2 zile cu 2 zile libere, 2 mese asigurate, tips si decont taxi. Detalii la tel., Anamaria ☎0764.446.299 manager@moonbrasserie.ro

729. **Femeie** la vase si curatenie, restaurant zona Bdul Decebal; ☎0729.565.694

730. **Femeie** la vase si personal bucatarie, angajam pentru linie autoservire in sectorul 2. Pentru mai multe detalii sunati la numarul de telefon; ☎0723.619.300

731. **Femeie** la vase, cu experienta, salariu 2000 ron + tips, restaurant zona Obor, program 2 zile cu 2 libere, mai multe detalii la telefon, ☎0723.503.171/ 0761.261.781 stefan_jercau@yahoo.com

ALPLA FAMILY OF PIONEERS
Lider mondial în producţia de ambalaje din plastic de înaltă calitate pentru produse din piaţa alimentară, cosmetice şi soluţii de curăţenie angajează personal în fabrica din Berceni:
MUNCITOR NECALIFICAT
(1 post - în locaţia Bucureşti, cartierul Berceni)

Responsabilitati:
- Efectueaza activitati de manevrare a marfii in depozit.
- Incarca paleti cutii marfa in camion.
- Manevreaza liza manuala.

Candidatul ideal:
- Constitue avantaj experienta de lucru in depozit.
- Disponibilitate program de lucru, 1 schimb (interval orar: 08.00-16.00)
- Punctualitate
- Motivat(a) sa invete lucruri noi.

Candidaţii interesaţi pot trimite CV-ul către departamentul Resurse Umane pe adresa de email **anca.leordean@alpla.com** până la data de **29.09.2021**.
Telefon: **031.229.81.33**

635. **Electrician.** Societate comerciala, din domeniul moraritului, cu punctul de lucru in loc. Buftea, jud. Ilfov, (DN 7, la iesire din Chitila) angajeaza: electrician automatist, mecanic intretinere si operator masina de ambalat. Se lucreaza in 3 schimburi, se acorda transport gratuit, bonuri de masa de 400 lei/ luna, prime de sarbatori si salariu atractiv. Relatii la telefon: ☎0744.358.581 angajari.panificatie@gmail.com

636. **Electricieni** Angajam electricieni cu sau fara experienta in constructii. Salariu negociabil, contract de munca. Cerem si oferim seriozitate; ☎0720.657.820 fablightconnect@gmail.com

637. **Electricieni** Electricieni in constructii, lucrari in Bucuresti. ☎0746.460.185/ 0746.586.764

638. **Electricieni** Firma de constructii, angajam personal calificat pentru santiere in Bucuresti. Oferim contract de munca, program flexibil si cazare pentru persoanele din provincie. ☎0765.388.756 smartestproiect.conta@gmail.com

639. **Electricieni** pentru munca in santier Bucuresti Program 8-18, 12-13 pauza. Electrician 4000-6000 in functie de experienta **6.000 L;** ☎0757.058.868 dmtci@yahoo.com

640. **Electricieni** (3.800 lei) si muncitori necalificati (3.000 lei), societate comerciala angajeaza pentru executie lucrari campus (AS); ☎0758.646.937

641. **Electricieni cu experienta in bransamente si posturi de transformare MT-JT Buc-Ilfov. Autorizarea ANRE constituie avantaj. Salariu de inceput 4000 lei net, la care se adauga bonusuri si beneficii. Program: L-V 8.00-17.00. ☎0788.269.689/ 0722.442.185**

642. **Electricieni cu experienta in bransamente si posturi de transformare MT-JT Buc-Ilfov. Autorizarea ANRE constituie avantaj. Salariu de inceput 4000 lei net, la care se adauga bonusuri si beneficii. Program: L-V 8.00-17.00; ☎0788.269.689/ 0722.442.185**

643. **Electricieni** cu experienta, firma autorizata angajam pentru constructii de instalatii electrice, ctr. de munca, posibilitate cazare in Bucuresti salariu net 3.500-4.500 Lei. Mai multe detalii la telefon **4.500 L;** ☎0737.159.127

644. **Electricieni** cu experienta. pentru santiere din Bucuresti, salariu motivant. ☎0764.586.234

645. **Electricieni** si lacatusi mecanici urgent, dar si personal necalificat dornic de afirmare, incepere imediata. Pentru mai multe detalii sunati la numarul afisat ☎0784.254.787/ 031.425.60.76 info@mabec.ro

654. **Elis** Pavaje SRL angajeaza 20 manipulanti marfuri si 30 muncitor necalificat in ambalarea produselor solide si semisolideSelectie pe baza de CV online pe 21.09.2021; ☎0743.178.037

656. **European** Immigration Services S.R.L. Angajeaza 1 Administrator societate comerciala, 1 Sef departament, 1 Manager Marketing(tarife, contracte, achizitii). Selectia pe baza de CV ONLINE la data de 15.09.2021. ☎0772.061.807 stefania.pipelea@europeanimmigration.ro

655. **ELNET SECURITY ANGAJEAZA DIN TOATA TARA AGENTI DE PAZA BARBATI (CU SAU FARA ATESTAT). CAZARE GRATUITA, TRANSPORT ASIGURAT DIN ALEXANDRIA SI TURNU MAGURELE, DECONTARE TRANSPORT PENTRU CELELALTE ZONE. SALARIU + DIURNA ZILNICA. ☎0759.046.133**

657. **Excavatorist** pentru lucrari in tara, diurna, cazare, salariu 6000-6500 lei/luna, contract de munca pe perioada nedeterminata, garajul se afla in Peris, judetul Ilfov **6.500 L;** ☎0757.077.332 superspeed.expedition@yahoo.com

658. **Fabrica** incaltaminte angajam personal angajam persoane cu experienta zona Timpuri Noi, mall Vitan, pentru banda de tras: Sonist, caltierist, lipit si aplicat talpa. Salariu intre 2.500 si 3.500 in functie de operatiile pe care le cunoasteti. **2.500 L;** ☎0764.164.164/ 0730.501.000 contact@sansavana.ro

659. **Facturist Scop: Asigura inregistrarea tuturor miscarilor de marfa din depozitul central in sistemele informatice integrate/ sau in/ cu ajutorul Microsoft Excel, in baza documentelor si informatiilor primite; ☎0749.230.811**

660. **Faiantari,** montatori faianta, gresie angajarea se face cu contract de munca. Salariul motivant in functie de performante. Oferim si cerem serozitate. Mai multe detalii la telefon. **7.000 L;** ☎0769.243.541

661. **Familie** pentru intretinere pensiune Familie pentru intretinere pensiune, la o pensiune de 5 margarete in Com. Nucsoara Jud.Arges. Se asigura cazare si salariu 2500 net/persoana. ☎0722.383.219

662. **Farmaciile** Catena angajeaza femeie de SERVICIU pentru zonele Pantelimon, Iancului, bd. Dacia, bd. Obregia, Jilava. ☎021.221.17.74 resurse.umane@catena.ro

673. **Femei** de serviciu full time, scoala sector 1, pentru scoala particulara, zona Apicola Baneasa, program full time, contract de munca. Salariul se discuta la interviu. Pentru mai multe informatii, sunati la tel. ☎0745.379.505/ 0744.680.239 cristi.berescu@scoalamea.com

674. **Femei** de serviciu, zona Afumati Doraly salariu avantajos carte de munca. **3.000 L;** ☎0785.615.923 mandala.norocoasa@gmail.com

675. **Femei** la curatenie pt. Patiserie Angajam femei de serviciu in brutarie si patiserie - program de 8 ore, salariu negociabil, zona Berceni Sud sect.4 Bucuresti - tel. ☎0771.571.662

676. **Femei** la curatenie. Saloane de evenimente din Prelungirea Ghencea angajeaza femeie la curatenie cu program de tip 1 cu 1 (8-23). Salariu 2500 lei +evenimente separat. Pretentii mari! ☎0761.696.900

677. **Femei pentru bucatarie (preparare sandvisuri, impachetat sarmale) pentru fabrica productie alimentara cu sediul in sector 6. Pachet salarial 2000 lei + 200 lei bonus; ☎0722.554.851**

678. **Femei** si barbati pentru spalat vase si curatenie in bucatarie in hoteluri cu renume din Bucuresti, salariu actractiv, ☎0767.032.561/ 0724.658.170

679. **Femei** si barbati in atelier de injectie pentru fabrica Preciziei. Salariu 1.850 Lei, tichete, 17 Ron. Program 3 schimburi. Cerinte: 8 clase. Locatie Preciziei. Pentru detalii sunati la numarul din anunt **2.300 L;** ☎0725.494.404

680. **Femei** si barbati la pregatire colete in depozit program 05:00-14:00. Salariu 1800 Lei net, 300 Lei tichete de masa, 400 Lei bonus de prezenta, 200 Lei bonus productivitate. Locatie km 3. Detalii la tel. **2.700 L;** ☎0728.210.377

681. **Femei** si barbati necalificati Firma curatenie angajam sef tura curatenie cu experienta salariu 2000 si decont transport. Femei la curatenie 1750/1800 si barbat la presa 1750-1800 cu decont transport; ☎0733.030.402

682. **Femei** si barbati necalificati pentru curatenie, zona Baneasa ☎0723.543.454

683. **Femei** si barbati necalificati, la curatenie Metro Voluntari ☎0727.476.963

684. **Femei** si barbati necalificati. Firma curatenie magazin angajam necalificati la magazinul Metro Militari. Salariu 1770-1800; ☎0786.526.783

685. **Femei** si barbati pentru fabrica Preciziei, urgent operatori mase plastice necalificati. Venit net lunar 2.500 Ron. Program 8 ore L-V, 3 schimburi. Cerinte: 8 clase, cazier curat. Detalii la telefon **2.500 L;** ☎0749.608.510

SPĂLĂTORIE HAINE CÂMPINA ANGAJEAZĂ
PERSONAL CALIFICAT
0742.105.106
Clean Service

COMPANIE PHARMA ANGAJEAZĂ:
➤ AMBALATOR MANUAL
➤ OM DE SERVICIU PENTRU CURTE
➤ MECANIC/ ELECTRICIAN ÎNTREŢINERE
Disponibilitate de lucru în trei schimburi (06.00-14.00; 14.00-22.00; 22.00 – 06.00). Locaţie: B-dul Theodor Pallady nr. 50. Acordăm salariu fix, tichete de masă, spor de noapte, bonificaţii.
Tel: 0722.707.294 / 0721.202.441
CV: resurseumane@infomedfluids.ro

LOCURI DE MUNCĂ

FIRMĂ SALUBRIZARE ANGAJEAZĂ:

ŞOFER CATEGORIA C
SALARIUL NET 3500 LEI

ÎNCĂRCĂTOR–SORTATOR
SALARIUL NET 2000 LEI

ŞEF GARAJ
SALARIUL NET 3500 LEI

Salariul se achită lunar, fără întârzieri
0731.837.033, 021.316.16.61

732. **Femeie** la vase, femeie de serviciu Restaurant BBQ & Grill Pipera angajeaza urgent femeie de serviciu.Se lucreaza luni-vineri 07.00-16.00.Salariul 1800 net plus alte avantaje.Adresa este Bd Dimitrie Pompeiu nr 5H. - capat tramavai 16-36 **1.800 L;** ☎0722.533.439 bbq.grill.pipera@gmail.com

733. **Femeie** menaj Firma serioasa angajeaza femeie menaj pentru birouri.Sediu central, oferim salariu atractiv in functie de programul pentru care se opteaza: full time sau part time.Oferim si cerem seriozitate.Pentru informatii suplimentare:Nr. de telefon. ☎0732.515.859 catalina.radu@lamaison.ro

734. **Femeie** pentru curatenie si administrativ, pentru birouri si apartamente, cu domiciliul doar in sector 2 sau 3, carte de munca perioada nedeterminata, 8 h/zi. Rugam seriozitate **2.500 L;** ☎0744.304.636

735. **Femeie** pentru curatenie casa la curte, exclus spalat, exclus gatit. Salariu atractiv, carte de munca, la cerere cazare; ☎0773.942.484/ 0729.858.706

736. **Femeie** pentru curatenie si vase Laborator Cofetarie situata in zona Calea Vitan-Mihai Bravu, ☎0734.386.752 cofetariatwin@yahoo.com

737. **Femeie** pentru ingrijire doamna varstnica deplasabila, program luni-vineri 10-17; sambata 10-15. Nu sunt agentie, **1.800 L;** ☎0735.099.022

738. **Femeie** pentru laborator cofetarie traditionala cu experienta in domeniul prajiturilor si dulciurilor de casa. Oferim seriozitate si o salarizare motivanta **3.000 L;** ☎0744.891.862

739. **Femeie** pentru spalat vase, restaurant cu specific italian situat pe Calea Dorobanti, program de 2 cu 2, salariu 2.300, tips, transportul asigurat seara **2.300 L;** ☎0724.214.554

740. **Femeie** serviciu Femeie de serviciu, laborator-cofetarie. Zona Bragadiru. Sambata -Liber, Duminica -Liber; ☎0767.676.935

741. **Femeie** serviciu laborator cofetarie zona 13 Septembrie; ☎0744.530.245

742. **Femeie** serviciu catering In bucatarie pentru curatenie si spalat vase, program L-V 06:00-15:00 si 2 sambete pe luna. Se asigura o masa pe zi, contract de munca, posibilitati de avansare, zona metrou Costin Georgian. **2.000 L;** ☎0753.096.000 comenzi@bucateperoate.ro

743. **Femeie** serviciu sala fitness Femeie serviciu sala fitness Zona Romana, langa hotel Lido, sala de fitness, varsta minim 20 de ani, maxim 45, program de lucru: luni, miercuri, joi, vineri de la 22.30 la 05.00, duminica 16.30 - 20.30. Salariu de inceput 1500 de lei. Liber marti si sambata. ☎0761.524.553 modaacum@gmail.com

744. **Femeie** serviciu si vase, aj bucatar, ospatar pentru restaurant Shorley cu sediul in Grozavesti, str. Economu Cezarescu nr. 50, S6, ☎0722.366.583 ion.sorlei@gmail.com

745. **Femeie** vase Angajez femeie vase: 2200 lei Restaurant zona AviatorilorPt detalii suplimentare tel. **2.200 L;** ☎0720.492.207

746. **Femeie** vase Restaurant zona Crangasi angajam femeie la vase ☎0722.561.666

747. **Fete Curatenie Sala/Mese Stradale Liceul Francez, angajeaza fete pentru curatenie sala de mese si debarasare tavi, program L-V, 7-16, S-D Liber si sarbatorile legale, adresa:Soseaua Bucuresti-Ploiesti 160A Sector 1, Bucuresti, STB: 203/304/783 2.500 L; ☎0732.018.481/ 0732.018.481 manager.stradalelyceefrancais@flavours.ro**

748. **Fete dansatoare, cliente false intr-un club situat in centrul vechi. Trebuie sa ai minim 18 ani, aspect placut. Oferim carte de munca salariu fix 100 de Lei plus comision 25%-30%. Pentru mai multe detalii ma puteti contacta la nr de tel. ☎0762.067.610**

749. **Fete pentru curatenie, ajutor bucatarie. restaurant angajam personal (fete) pentru curatenie; fete pentru ajutor bucatarie; ☎0721.259.439/ 0722.310.005 marius@irisa.ro**

750. **Fete** preluari comenzi telefonice pentru Socului Kebap, salariu avantajos; ☎0729.441.508

751. **Fete si baieti, fast-food, sector 1 Angajam fete si baieti in fast-food. Fara experienta! Salariu:2300-2500 lei net.Program: 2 schimburi. Majorari salariale periodice. Cerinte: 8 clase. Sunati pentru detalii! 2.500 L; ☎0725.494.404**

752. **Fierar,** betonist, dulgher Firma de constructii angajeaza muncitori calificati pe termen nelimitat. Cautam fierari, dulgheri, pentru proiecte pe termen lung, blocuri, case in Bucuresti. Plata la saptamana, se accepta si echipe de mai multi muncitori, proiecte multiple pe tot parcursul anului, nu se sta iarna. Suntem o firma serioasa si asteptam aceasi seriozitate din partea angajatilor. Majoritatea muncitorilor angajati sunt de peste 5 ani in firma. Salariu porneste de la 200 Lei/zi in functie de experienta si performanta. **200 L;** ☎0722.778.899 iuliandorelcazacu@gmail.com

753. **Fierari,** dulgheri si zidari cu experienta, contract de munca **4.000 L;** ☎0733.822.822/ 0733.822.822 contact@transparentresidence.com

754. **Fierari, dulgheri, zidari, etc angajeaza societate comerciala, salariu de la 4500 ron, cu carte de munca. Lucrarile sunt la interior. 4.500 L; ☎0765.863.886**

755. **Finisatoare** incaltaminte firma incaltaminte zona Piata Giulesti angajam finisatoare incaltaminte cu experienta. Salariu saptamanal, **2.400 L;** ☎0749.665.891 andreea_snspa@yahoo.com

756. **Finisori** si lucratori fatade, Societate in constructii cu experienta de peste 10 ani, ne marim echipa. Cautam finisori, montatori gresie si faianta, lucratori fatade, pentru proiecte in Bucuresti, ☎0756.058.944

757. **Finisori** si necalificati in constructii angajez urgent; ☎0773.853.380

758. **Finisori,** parchet, glet, gresie, salariul brut este de 4.546 Ron iar salariul net de 4.000 Ron. Salariul net cuprinde 3580 Ron in cont, 420 Ron bonuri de masa, zona Auchan Militari **4.000 L;** ☎0733.822.822 contact@transparentresidence.com

759. **Firma** constructii electrice Angajam electricieni cu experienta pentru santiere in Bucuresti si imprejurimi. Oferim salarii atractive in functie de experienta. Oferim cazare, transport, carte de munca si program de 8 ore. ☎0727.287.322 ionut.rusuoffice@gmail.com

760. **Florist,** florar, decorator in florarie. Daca ai experienta in domeniul floristic te asteptam in echipa Ok Flora Romania - florarie cu livrare speciala in Bucuresti. Descrierea postului:-realizarea aranjamentelor si buchetelor florale dupa poza si/sau retetar, - intretinerea florilor si plantelor, - evidenta stocurilor, - incasarea banilor si utilizarea casei de marcat, - mentinerea curateniei in interiorul magazinului. Pentru a programa un interviu sunati la nr. 0771311028 sau expediati CV-ul la info@okflora.ro; ☎0771.311.028 Info@okflora.ro

761. **Fly** Vision Brand SRL Bucuresti angajaza manipulant marfa COD COR 933303 -3 posturi vacante, lucrator comercial COD COR 522303 -2 posturi vacante pentru CV-uri la fly.brand2019@yahoo.com fly.brand2019@yahoo.com

762. **Forklift** Counter SRL angajeaza pentru constructii in Prahova si in tara: muncitori necalificati in taierea materialelor de constructii, in demolarea cladirilor, zugravi, incarcatori-descarcatori si operatori introducere, validare si prelucrare date. Rel/ CV: sidoniacraciun@gmail.com

763. **Frigotehnist,** instalator, montator aer conditionat descriere: job calificat montaj aer conditionat: efectueaza montaj, intretinere si service la echipamente de aer conditionat. Ce cautam:persoana responsabila, organizata si punctuala, de preferat - dar nu obligatoriu - o calificare in domeniu tehnic (instalator, frigotehnist, tehnician ventilatii, lacatus mecanic, sanitare , termice etc.),disponibilitate de a-si insusi cunostinte noiexperienta pe un post similar e un avantaj;permis de conducere categ. B. Se ofera:pachet salarial atractiv, intre 2.500-5.500, (care se calculeaza cu salariu fix plus sistem de bonusuri) in concordanta cu nivelul performantelor cantitative si calitative. Telefon, auto, serviciu stabil pe pandemie, mediu de munca dinamic alaturi de un colectiv tanar. Informatii suplimentare poti suna la tel. **4.500 L;** ☎0732.525.252 office@airconditionat.org

764. **Frizer** angajez frizer pentru salon din Berceni sos. Oltenitei statia Husi. Conditii de lucru foarte avantajoase; ☎0761.446.979/ 0748.551.054

765. **Frizer** cu experienta Frizer cu experienta angajeaza Salon Eva din incinta Auchan Militari pentru extindere de personal; ☎0731.625.159 vladeugenia40@gmail.com

766. **Frizeri,** barbieri. Angajam frizeri (femei si barbati). Vad format, zona Universitatea Spiru Hare, stradal, ☎0724.152.351/ 0751.354.163 suhaneadina@yahoo.com

767. **Functionar** administrativ cu atributii tehnice studii medii sau superioare, permis categ. B.Cunostinte minime de operare calculator MS Office A– Word, Excel. Abilitati tehnice, instalatii sanitare si electrice. Responsabilitati: evidenta documentelor companiei.Tinerea evitentei numarului de km si a foilor de parcurs pentru masina firmei. Completarea, depunerea si ridicarea diverselor documente specifice activitatii companiei in relatia cu autoritatile statului (directii locale de impozite si taxe, ANAF). Org?niz?rea intalnirilor cu propri?t?ri si/sau cu pot?ntiali cli?nti in vederea prezentarii div?rs?lor imobil? din portofoliul companiei. Predarea si receptia catre si de la clienti ale div?rs?lor imobil? din portofoliul companiei.Citirea si centralizarea lunara a contoarelor de gaz, electrice, apa. Achizitionarea necesarului de materiale de constructii pentru proiectele de constructii si renovari.Asigurarea ajutorului administrativ pentru toate departamentele. Verificarea si /sau mentenanta echipamentelor si instalatiilor, acolo unde nu este necesara interventia unui specialist. Job-ul presupune un nivel moderat de efort fizic(manevrarea cutilor cu rechizite, a mobilierului de birou, a echipamentelor etc.). Salariu atractiv, cu majorare dupa 3 luni ☎0729.817.977/ 0728.940.628 office@liadgroup.com

768. **Functionar** economic societate transport persoane angajaza persoana pentru activitati birou cu minime cunostinte de resurse umane. ☎0743.333.003

769. **Funky** Lounge Decebal Angajeaza ospatari, barmani si femeie pt curatenie si vase. Telefon contact: ☎0722.386.686

770. **Ganesha** Caffe angajam ajutor barman Ganesha Caffe - Barbu VacarescuPunct de lucru Barbu Vacarescu nr. 71 ☎0763.519.980

771. **Ganesha** Caffe angajam ajutor barman Ganesha Caffe - Primaverii. Punct de lucru: Bulevardul Primaverii nr. 4. ☎0735.320.974

772. **Ganesha** Caffe angajam ajutor narghilist Castig minim 3.300 lei. Bauturi asigurate, punct de lucru: Bulevardul Primaverii nr. 4. ☎0735.320.974

773. **Ganesha** Caffe angajam ajutor narghilist Ganesha Caffe - Barbu Vacarescu. Punct de lucru Barbu Vacarescu nr. 71; ☎0763.519.980

774. **Ganesha** Caffe angajam ospatar Ganesha Caffe - PrimaveriiPunct de lucru: Bulevardul Primaverii nr. 4. ☎0729.205.440

775. **Ganesha** Caffe angajam ospatar Ganesha Caffe - VictorieiPunct de lucru: Calea Victoriei nr. 20. ☎0786.689.676

776. **Ganesha** Caffe Victoriei angajam ajutor narghilist Ganesha Caffe - VictorieiPunct de lucru: Calea Victoriei nr. 20, ☎0725.922.885

777. **Garda** de corp, garda de corp: conditie fizica foarte buna, cunoscator de limba engleza, dispus la deplasari in afara tarii. Va rugam sa ne trimiteti CV ul pe email, **4.000 L;** ☎0771.570.419 officebucuresti@odasglobalconsulting.net

778. **Geronto** clinica particulara Bucurestii Noi angajeaza urgent: asistente medicale generaliste si ingrijitoare curatenie. ☎0766.779.853 gerontolifemed@gmail.com

779. **Gestionar** Bakery in Corbeanca angajeaza gestionar/a cu experienta. Cunostinte PC si contabilitate reprezinta mare avantaj. CV la email. ☎0742.102.875 office@melaz.ro

780. **Gestionar** cu experienta de minim 3 ani angajeaza urgent SC Electromontaj SA - Sucursala FSM Bucuresti, strada Ilioara nr. 16 O. CV si relatii la tel. **2.800 L;** ☎021.346.55.37/ 021.346.03.18 office.fsmz@em.ro

781. **Gestionar** Impreuna cu gestionarul sef receptioneaza marfa de la furnizor si o pregateste pentru livrare. Participa la inventar. Locatia: str. Buiacului nr. 2, Mogosoaia. Se deconteaza transport STB, 7 posturi noi. **3.325 L;** ☎0336.401.262/ 0336.401.262 office@chorus.ro

782. **Gestionar** pentru pescarie piata Obor. Conditii foarte bune de munca, salariu 2.500 Lei net si alte beneficii **2.500 L;** ☎0766.493.390 cati_buzatu@yahoo.com

783. **Gestionar** constructii Chitila receptionare materiale constructii si operare in sistem a receptiilor de materiale, consumuri transferuri, eliberare materiale cu bon santier catre lucratori. ☎0720.546.383 info@sagex.ro

784. **Gestionar** depozit importator materiale constructii cu experienta in gestiunea materialelor de constructii,importatori directi, seriozitate la locul de munca. Responsabilitati de coordonare si comunicare cu subordonatii si instruire personal din subordine. **4.000 L;** ☎0744.304.636 office@testconstruct.ro

785. **Gestionar** depozit piese de schimb, Italia Star Depozit Chiajna (km.13,2) angajeaza gestionar depozit - pregatit comenzi. Experienta minim 3 ani pe un post similar. Pentru mai multe datealii sunati la nr. tel: 0751.997.929. CV la: verzea.gabi@italiastar.ro ☎0751.997.929 verzea.gabi@italiastar.ro

786. **Gestionar/ magaziner pentru Leroy Merlin Sun Plaza Se lucreaza in schimburi si in weekenduri. Printre pricipalele activitati se numara: gestionarea comenzilor online, intretinerea relatiilor cu clientii si responsabilitati privind marfa; ☎0751.025.197/ 0739.305.562 job.sunplaza@leroymerlin.ro**

787. **Gestionari.** Fabrica de paine din Bucuresti, sector 4, Sos.Berceni nr.104 angajeaza: gestionari. CV-urile se vor trimite pe mail la adresa email. ru.onix-panificatie@yahoo.com

788. **Ghilotinist,** Tipografia Livco Design angajeaza taietor ghilotina hartie,cu experienta. Lucru in 2 schimburi. Punct de lucru Basarabia 256 Sector 3 in incinta Faur, detalii la interviu. Programari pt interviu la tel; ☎0724.539.890

789. **Gozelek** Construction S.R.L Bucuresti Angajaza Muncitor necalificat la spargerea si taierea materialelor de constructii - cod cor 93130225 posturi vacante pentru CV-uri la gozelek.construction@gamil.com gozelek.construction@gamil.com

790. **Gradinar** Angajez persoana-gospodar pentru intretinere curte si gradina, zona P-ta Muncii. Solicit seriozitate si indemanare pentru gradinarit si curatenie, program part-time; ☎0744.751.168/ 0762.278.186 comaromtrade@yahoo.com

791. **Grataragiu** 2500 ron/15 zile pe luna. Cautam grataragiu cu/fara experienta. Locatia se afla in sectorul 3 zona Mall Vitan,Cerinte minime:Sociabil si corectOrientat catre rezultateBeneficii:Salariul 2500 ron.Bonusuri in functie de performante.Tips zilnic.Program de lucru flexibil. 2 zile cu 2 zile, orar L-S 09:30-19:30 si D 09:30 - 17:30.Interviu tel. ☎0720.467.868 robert.popa89@gmail.com

792. **Grataragiu** pt. restaurant cu specific libanez (zona parc Cismigiu), zona de resedinta sa fie in Bucuresti. Pentru detalii sunati intre 12-20:00; ☎0762.212.675/ 021.314.40.01 restauranttulin@yahoo.com

793. **Grataragiu** cu experienta in domeniu, pentru restaurant cu terasa in cadrul Targului Vitan Autovit, inclusiv sambata si duminica o zi sau doua libere pe sapt. Salariu 100 Ron/ zi. Rugam seriozitate **100 L;** ☎0722.649.667 basarabmatei57@gmail.com

794. **Gropari** in cimitir Angajam gropari, zidari mozaicari in sector 5, 6, salariu atractiv intre 3.500-7.000 lei (plata la lucrare), carte de munca si diferite bonusuri. Detalii doar la tel afisat. ☎0721.239.095 mondo_construct@yahoo.com

795. **Hop** Garden angajeaza Hop Garden este in cautare de personal. Oferim un loc de munca stabil, pachet salarial avantajos, posturi disponibile : ospatari, bucatari , femeie la vase si curatenie ☎0770.448.443 hopgardenoffice@gmail.com

796. **Hostess** online Iti oferim castiguri intre 3.000$ - 7.000$ lunar. Bonus angajare 500$. Bonus lunar 200$. Comision 70%. Plati oferite zilnic, bilunar. Puncte de lucru: Unirii, Alba Iulia, Crangasi, Obor, Universitate, **7.000 €;** ☎0728.611.611 supremeoffice@yahoo.com

797. **Hostess** online program flexibil, procent 60% real si suma garantata la 30 zile de 4.000 Lei. Bonus lunar 300 dolari si contract de munca legal cu toate taxele platite de noi. Locatii multiple in Bucuresti cu decor business class. Oferta luna august procent 100%. **4.000 L;** ☎0774.002.002 crazy.office@yahoo.com

★★★★★★★★★★★★★★★★★★★★

798. **HOTELUL HILTON GARDEN INN DIN CENTRUL VECHI ANGAJEAZA: CAMERISTA, SPALATOR VASE, OSPATAR, BARMAN. ESTE DE DORIT EXPERIENTA IN DOMENIUL HOTELIER. ☎0738.830.249**

★★★★★★★★★★★★★★★★★★★★

★★★★★★★★★★★★★★★★★★★★

799. **HOTELUL HILTON GARDEN INN OTOPENI ANGAJEAZA: RECEPTIONER, CAMERISTA, STEWARD, BUCATAR, BARMAN SI OSPATAR. DACA ESTI PASIONAT DE DOMENIUL HOTELIER, POTI DEPUNE CV-UL DIRECT LA HOTEL SAU POTI SUNA LA: ☎0738.830.249**

★★★★★★★★★★★★★★★★★★★★

800. **Incarcator** - descarcator marfa persoana ordonata care sa dea dovada de seriozitate, punctualitate si responsabilitate. Carte de munca, program de lucru 8 ore, salariu atractiv. Va rugam sa sunati intre orele 14-17:00, luni-vineri ☎0722.393.476 vasile.timis@mch.ro

801. **Incarcator** descarcator, Societatea Kerimex Metal S.R.L. cu sediul in sat Crevedia, comuna Crevedia, jud. Giurgiu, anunta consurs pentru ocuparea postului vacant de incarcator descarcator. CV se vor trimite pe mail la adresa: sstaricu25@gmail.com; sstaricu25@gmail.com

802. **Incarcator,** descarcator angajam personal pentru manevrare marfa depozit textile de casa. Cerem seriozitate, rapiditate in actiuni, atentie si abilitati pentru munca in echipa. Zona metrou 1 Decembrie 1918. ☎0723.485.684 distributie.fabsem@gmail.com

803. **Incarcator/descarcator marfa/mobila, program full time, salariu de pornire 2000 lei, 2.000 L; ☎0749.500.300**

804. **Incarcatori** bagaje in aeroport barbati cu permis cat. B. Venit 2.800 Lei net, tichete. Program 12/36. Perioada nedeterminata. Cerinte: 8 clase. Locatie Otopeni. Detalii la tel. **3.100 L;** ☎0725.494.404

805. **Infirmiera** Camin privat pentru batrani angajeaza infirmiere si ingrijitoare. Locatiile sunt in Aviatiei si Floreasca. Relatii la telefon; ☎0722.621.462 caminprivat@gmail.com www.caminprivat.ro

806. **Infirmiera** Centru de batrani privat din Popesti Leordeni angajeaza infirmiera. Conditii deosebite, contract de munca. ☎0762.376.733 roxana.ursuleac@yahoo.com

807. **Infirmiera** pentru fundatia Dumbrava Minunata din Brasov. Daca sunteti interesata asteptam sa ne contactati la numarul de telefon din anunt. ☎0741.333.538 mihaela.ignat@tiriacgroup.ro

808. **Infirmiera** full time Clinica medicala angajeaza infirmiera cu atestat (curs finalizat). Infirmiera va avea si activitate de femeie de serviciu. Se lucreaza in doua ture: 07.00-15.30 si 13.00-21.30. Clinica este localizata in sectorul 4, in vecinatatea parcului Carol. ☎021.252.52.01/ 0730.593.534 anca.adobroae@oftapro.ro

809. **Infirmiera** si femeie de serviciu camin batrani. Angajez infiermiera si femeie de serviciu pentru camin batrani in sectorul 4. Salariu atractiv si carte de munca; ☎0721.550.387/ 0730.001.599

810. **Infirmiera** si ingrijitoare, pentru camin de batrani. In zona rezidentiala Pipera. Salariu intre 2000-2500 lei. Oferim cazare si masa de praz. Carte de munca. Rog seriozitate; ☎0754.523.372 i.ion82@yahoo.com

811. **Infirmiera,** femeie de serviciu, Angajam infirmiera pentru un camin de batrani din Ciorogarla, foarte aproape de Primaria Ciorogarla. Caut si ofer seriozitate, cautam personal rabdator si capabil sa lucreze intr-un camin de batrani. ☎0723.273.520/ 0727.220.277 casaprimitoare@yahoo.com

812. **Infirmiera/** ingrijitoare pt. camin de batrani in Tunari, Ilfov, Salariu 2.800 lei, ture de 24 ore. ☎0722.202.022

813. **Infirmiere** Angajam infirmiera, ingrijitoare, bucatareasa pentru camin de batrani in zona rezidentiala Pipera. Salariu intre 2000-2500 ron. Oferim cazare si masa de praz gratuita, carte de munca, rog seriozitate. ☎0754.523.372 i.ion82@yahoo.com

814. **Infirmiere** Camin de batrani situat in sectorul 3, Theodor Pallady angajeaza numai cu contract de munca infirmiere si ingrijitoare. Program flexibil si salariu motivant. Se poate si in regim intern. ☎0730.451.030 cristian_balasa@yahoo.com

815. **Infirmiere** si ingrijitoare, 2000-2500 ron, angajam infirmiera si ingrijitoare pentru camin de batrani. In zona Pipera, Bucuresti. Salariu A®ntre 2000-2500 ron. Oferim cazare si masa de praz gratuit?, carte de munca, rog seriozitate, ☎0754.523.372 i.ion82@yahoo.com

816. **Infirmiere,** ingrijitoare si femei pentru curatenie, cu sau fara experienta, pentru camin de batrani. Conditii de munca si salariu avantajoase. Numai cu contract de munca ☎0725.359.036

817. **Infirmiere,** asistente medicale si bucatareasa pentru Camin de Batrani. Ne marim echipa, angajam infirmiere, asistente medicale si bucatareasa cu carte de munca; ☎0768.771.125

818. **Infirmiere,** ingrijitoare, camin de batrani din Mogosoaia si Chitila angajeaza cu forme legale, program in ture, se asigura hrana zilnic, se deconteaza transportul si tinuta de lucru **2.000 L;** ☎0742.080.598 honig_roberto@yahoo.com

819. **Infirmiere,** ingrijitoare, camin de batrani din Voluntari angajeaza infirmiere, ingrijitoare urgent in conditiile legii, program in ture, se asigura hrana zilnic, se deconteaza transportul si tinuta de lucru **2.000 L;** ☎0742.080.598 honig_roberto@yahoo.com

820. **Influencer,** daca vrei sa castigi in mediul online trimite email la BitcoinCasting.com. Poti fi influencer si castiga din postarile facute pe Instagram, TikTok, Twitter, YouTube, FaceBook etc. Relatii suplimentare la telefon. Mai multe info pe website **2.500 €;** ☎0727.137.423 register@BitcoinCasting.com

821. **Inginer** constructii Firma de constructii angajeaza pentru santierele din Bucuresti si Ilfov Inginer pentru executie de retele apa si canal. Se ofera pachet salarial atractiv. ☎0723.567.941 office@gama-admin.ro

822. **Inginer** constructii civile si industriale angajam inginer civile si industriale pentru lucrari de amenajari/finisaje interioare si intretinere spatii comerciale zona Baneasa, experienta, contract de munca pe perioada nedeterminata, salariul intre 7000-8000 lei/luna **8.000 L;** ☎0757.077.332 superspeed.expedition@yahoo.com

823. **Inginer** constructor Firma de contructii cauta un inginer constructor pt lucrari civile si industriale. Este nevoie de cunostinte privind coordonarea activitatilor in santier (comenzi materiale, coordonarea angajatilor). ogrezeanu.daniela@gmail.com

824. **Inginer** constructor care sa posede atestat RTE, permanent. Salariu brut 5.954, salariu net 5.000 (4580 bani in cont + 420 bonuri de masa). Continuitate pana in anul 2024. Permanent in santier, **5.000 L;** ☎0733.822.822 contact@transparentresidence.com

825. **Inginer** coordonator lucrari instalatii frigorifice Eco Clima Industrial angajeaza Inginer coordonator lucrari instalatii frigorifice. Salariu atractiv, bonuri, masina. CV la adresa de mail: giorgiana.gherman@ecoclimaindustrial.ro ☎0799.922.158/ 021.250.29.02 giorgiana.gherman@ecoclimaindustrial.ro

826. **Inginer** Electromecanic - Sef atelier Inginer Electromecanic - Sef atelierPostul se refera in rezolvarea problemelor si a defectiunilor pentru utilajele pe care noi le comercializam, motostivuitoare, lize, electrostivuitoare, etc.Cunostinte minime necesare:Limba EnglezaCapacitatea de intelegere scheme electrice, hidraulice si mecaniceOperarea WindowsOperare programe diagnoza defectuneWORD, XCEL, OUTLOOK ☎0784.293.112 valimindru47@gmail.com

827. **Inginer** executie instalatii electrice SC angajeaza pentru lucrari in Bucuresti perioada lunga inginer executie instalatii electrice cu permis categoria B; ☎0766.324.953/ 0736.680.720 office@mallconnect.ro

828. **Inginer** instalatii electrice. Companie specializata in realizarea de instalatii electrice civile si industriale, angajeaza urgent inginer cu experienta. Intocmirea antemasuratorilor. Calculul materialelor necesare.Elaborarea documentatiei tehnice aferente. Deplasarea pe santier; ☎+40760783572/ +40314256076 titi.munteanu@mabec.ro

829. **Inginer** ofertare Firma de constructii retele apa, canal, drumuri angajeaza inginer ofertare. Rog trimiteti CV la mail office@gama-admin.ro office@gama-admin.ro

ANGAJEZ
RIGIPSARI cu experienţă
(salariu 230 lei net/zi)
AJUTORI DE RIGIPSARI
(160 lei net/zi)
şi ZUGRAVI cu experienţă
în domeniul construcţiilor.
Carte de muncă. Ofer şi cazare.
☎ 0722.228.818; 0722.226.162; 0785.746.141

830. **Inginer** ofertare decontare Societate de constructii angajeaza: Inginer ofertare- decontare- urmarire lucrari (termoficare- retele apa canal- drumuri). Cunoasterea unui program de devize prezinta avantaj.Se ofera: salariu atractiv, bonusuri si beneficii, asigurare medicala privata. ☎0745.343.972/ 021.434.15.03 total@erbasu.ro

831. **Inginer proiectant utilaje, Technobit Automatizari este o companie cu capital 100% romanesc, activeaza in domeniul automatizarilor industriale destinate industriei alimentare. Cu o experienta de peste 10 ani pe piata din Romania 1.000 €; ☎0728.305.277 ion.stanoiu@technobit.ro**

832. **Inginer** proiectare Societate comerciala de renume cu sediul in Bucuresti sector 4 angajeaza inginer proiectare. **3.000 L;** ☎0726.694.211 petru@cautis.ro

833. **Inginer/Tehnician sisteme securitate Experienta in instalare, programare/punere in functiune sisteme securitate (incendiu, efractie, control acces,TVCI), apt pentru lucru la inaltime, organizat si responsabil; permis de conducere cat.B. ☎0728.855.444 office@ssi-impex.ro**

834. **Ingrijire** batrana Cautam persoana ingrijire batrana bolnava de Alzheimer. Program de lucru: 7 zile (interna) cu 7 zile libere. Nefumatoare, salariu 1000 lei/ saptamana. Oferim seriozitate, rugam seriozitate. ☎0727.479.677 ndorin1959@gmail.com

835. **Ingrijire** pacient in weekend si putin kineto-masaj Insotire, ingrijire. Domn in varsta angajez femeie energica, sanatoasa, domiciliata in Bucuresti. In weekend, permanent insotire pacient si putin kineto-masaj. ☎0723.440.440 atmi38@yahoo.com

836. **Ingrijire** si menaj intern batran Ingrijire si menaj intern pentru un batran, acesta este deplasabil. Domiciliul se afla in Bucuresti, sect 2. Mai multe detalii la telefon: ☎0722.210.231

837. **Ingrijitoare** Clinica privata, zona piata Domenii, angajam ingrijitoare, program 8h/zi, salariul net 2400 lei. Detalii la tel. ☎0748.222.222 clementinaporojan@yahoo.com

838. **Ingrijitoare** batrani la domiciliu in Bucuresti. Top Med Assistance cauta ingrijitoare pentru batrani la domiciliu in Bucuresti, la program de 8 ore pe zi. Oferim seriozitate si posibilitatea unei colaborari frumoase pe termen lung. **1.700 L;** ☎0785.605.570/ 0743.774.289 topmedassistance@yahoo.com

839. **Ingrijitoare** camin batrani. Camin batrani situat in sect. 2 Bucuresti angajamingrijitoare batrani. Program 24/48, **2.500 L;** ☎0732.009.000

840. **Ingrijitoare** copii, angajam pentru gradinita particulara zona Drumul Taberei, B-dul Timisoara. Pentru detalii sunati la telefon intre orele 8.00-18.00; ☎0720.222.200

841. **Ingrijitoare** copii, gradinita, Gradinita particulara, sector 6, angajeaza ingrijitoare copii, curatenie, igienizare, persoana agreabila, activa, calma. Persoanele interesate pot suna la nr. de telefon; ☎0737.504.977 office@nicholas.ro

842. **Ingrijitoare** copii, menajera, pentru o gradinita particulara, zona Gradina Zoologica, program 8 ore. Salariu atractiv si carte de munca. ☎+40785274300/ +40785274300 baneasa@gradinitabutterfly.ro

843. **Ingrijitoare** in regim intern Bucuresti Top Med Assistance cauta ingrijitoare pentru batrani la domiciliu, in Bucuresti, regim intern o saptamana lucrata si una libera. Se ofera 700 Lei/ saptamana + 7 bonuri de masa si contract de munca. ☎0785.605.570/ 0743.774.289 topmedassistance@yahoo.com

844. **Ingrijitoare** pentru copii Cresa particulara zona Rond Cosbuc angajeaza o persoana foarte sociabila, minim de experienta cu cei mici, cu varsta intre 25-45 de ani. Copiii au de la cateva luni - 3 ani. Se lucreaza in ture (6-14 si 12-20), de luni-vineri. ☎0723.274.924 office@roxybaby.ro

845. **Ingrijitoare** scoala privata Program 8 ore, carte de munca, salariu decent, sediu in sectorul 1. Trimiteti CV pe email sau mesaj la nr.de telefon si va vom contacta. ☎0729.743.382 casandragreceanu@yahoo.com

846. **Ingrijitoare** spatii comune interior/exterior persoane serioase, muncitoare pt. curatenie spatii comune si birouri, zona Preciziei, Militari. Program ture: L-V(06-14/12-20). Beneficii: contract de munca, bonuri de masa, transport, bonusuri si prime. ☎0754.224.218 hr@genesisproperty.net

847. **Ingrijitoare** spatii hoteliere pentru hotel 4 stele Rin Grand Hotel angajeaza camerista/ personal curatenie spatii hoteliere, se ofera salariu fix si tichete de masa. Program de lucru: 2 zile (07.00-19.00)/ 2 libere, ☎0720.777.998 resursemane@rinhotels.ro

848. **Ingrijitor** animale miniferma. Fabrica de productie, angajam Ingrijitor animale miniferma - zona Glina, Jud. Ilfov. Oferim - cazare; - pranz asigurat; - Contract de munca ☎0744.665.667 monica.pasculea@mandyfoods.ro

849. **Ingrijitor** cai de rasa Angajez ingrijitor cai de sport, la clubul Academia Ecvestra Mogosoaia din nordul Bucurestiului, oferim cazare,Putem angaja si familie pentru acticitati in cardul clubului. **2.000 L;** ☎0723.571.522 iondulugeac@yahoo.com

850. **Ingrijitor** cladiri. INFLPR cu sediul in Magurele, str. Atomistilor 409, jud. Ilfov, organizeaza concurs pentru ocuparea unui post de ingrijitor cladiri. Conditiile de participare sunt publicate pe site-ul inflpr.ro/jobs. Informatii suplimentare se pot obtine de la Serviciul Resurse Umane Salarizare al institutului, la telefon 0214574550 int. 2850/2851

851. **Ingrijitor** copii gradinita privata, personal ingrijire copii si personal curatenie - pentru gradinita. Beneficii si promovari, in functie de implicare si seriozitate, sector 5 si sector 6 ☎0739.842.488

852. **Ingrijitor** copii gradinita, ingrijitor copii, gradinita si afterschool Academia Strumfilor angajeaza ingrijitoare copii - 2 posturi; 1 post pentru gradinita Academia Strumfilor, 1 post pentru After school Academia Strumfilor. Atributii gradinita curatenie, servirea mesei, sprijin pentru educatoare. Atributii: curatenie, servirea mesei si supraveghere. ☎0723.338.160 nicoleta.sanda@yahoo.com

853. **Ingrijitori** spatii scoala Olga Gudynn International School din Voluntari, Bld. Pipera, nr. 141, jud. Ilfov, angajeaza personal pentru ingrijirea si curatarea spatiilor din interiorul scolii si din curtea interioara a acesteia. Conditii: se accepta atat femei cat si barbati; persoane punctuale, ingrijite, harnice si cu simt gospodaresc; Studii: minim 8 clase. Responsabilitati: Executa diferite sarcini de curatenie cu scopul de a mentine curate si ordonate interioarele si mobilierul din scoala si din curtea interioara a acesteia.Program de lucru; L-V, 8-17, pauza 1 ora, contract munca, tichete masa si masa la pranz.Se asigura transport de la metrou Aviatorilor. Salariu 2500 lei net (2300 net+tichete de masa de 10 lei/zi). Mijloace de transport in comun: 450 sau 459 de la statia de metrou Pipera. Rel. la telefon: 0723.37.19.45 ☎0723.371.945 resurse.umane@olgagudynn.ro

854. **Inspectori** de securitate angajam pentru obiective de tip retail in Bucuresti, Ilfov, pachet de salarizare cuprins intre 3.500 - 4.000 Lei, posibilitate reala de avansare, auto, telefon, laptop **3.500 L;** ☎0799.402.457 iulian.cainaru@ssg.ro

855. **Inspectori** de securitate Bucuresti Angajam inspectori de securitate cu experineta pentru obiective de tip RETAIL in Bucuresti - IlfovPachet de salarizare cuprins intre 3.500 - 4.000 de lei.Posibilitate reala de avansare.Suportul echipei in integrare.Auto, telefon, laptop. **4.000 L;** ☎0737.362.998 bogdan.dumitrache@ssg.ro

856. **Instalator** angajam instalatori cu sau fara experienta, pentru instalatii sanitare si termice. Se cere seriozitate. Contactati-ne telefonic pentru programare interviu. ☎021.450.51.11 office@decorpress.ro

857. **Instalator** Electromagnetica SA angajeaza Instalator. Program de lucru in 3 schimburi. Mai multe detalii la numarul de telefon ☎021.404.21.20

858. **Instalator** pentru instalatii sanitare si termice. Posesor de permis categoria B. Program luni, vineri 8:00-16:30.Pentru mai multe detalii nu ezitati sa ne contactati **3.000 L;** ☎0753.269.269 Ionitavictorgerstal@gmail.com

859. **Instalator** apa, industrie alimentara, zona Glina-Popesti Leordeni, angajam instalator. Oferim: pranz asigurat, decont transport de la Piata Sudului. Salariu competitiv.Program: L-V, 07:00 - 16:00; ☎0753.021.361 monica.pasculea@mandyfoods.ro

860. **Instalator** cu carnet auto categoria B societate cu traditie angajam instalatori in domeniul instalatiilor cu carnet de conducere categoria B. Experienta minim 1 an. Pachet salarial cor

LOCURI DE MUNCĂ

MT&T ATALIAN

Societatea comercială MT&T-Atalian angajează

AGENŢI DE CURĂŢENIE în Bucureşti

Salariu foarte atractiv la care se adaugă următoarele beneficii: tichete de masă în valoare de 15 lei/zi, decont transport, analize medicale uzuale anuale. Program de lucru: part-time şi full time.

021.231.52.00/ 0737.666.238

864. **Instalator** instalatii de gaze, firma de gaze, angajam instalator cu carnet auto, full time, de preferabil cu locuinta in Bucuresti, Ilfov, Dambovita. Persoana de contacttel. ☎0723.353.386 predutoiuvaleria@gmail.com

865. **Instalator** sanitar de intretinere, urgent, pentru Universitatea Crestina Dimitrie Cantemir. Rel. la tel. ☎0727.736.243 resurse.umane@ucdc.ro

866. **Instalator** sanitare si termice pt. societate de constructii si instalatii. Relatii la tel. ☎0724.384.905

867. **Instalator** si ajutor instalator Angajeaza societate de instalatii sanitare si termice. Dorim persoane serioase si stabile la locul de munca. Program de lucru L-V si contract de munca pe perioada nedeterminata. ☎0767.390.449

868. **Instalator** si ajutor instalator, societate de instalatii angajeaza pentru instalatii sanitare si termice. Cautam persoane serioase care doresc un loc de munca stabil, permis conducere categoria B reprezinta un avantaj ☎0767.390.449

869. **Instalator** termice-sanitare. Angajez full time sau colaborare, instalator termice-sanitare. Pun la dispozitie toate sculele necesare. Inclusiv din provincie, asigur cazare; ☎0754.016.148

870. **Instalator,** ajutor instalator pentru instalatii sanitare si termice. Cautam persoane serioase care doresc un loc de munca stabil, permis conducere categoria B reprezinta un avantaj. Program de lucru L-V si carte de munca. ☎0730.087.247

871. **Instalatori** Angajam instalatori si muncitori necalificati cu experienta termice sanitare canalizari contract de munca nedeterminat. Pentru detalii tel. 0764018799 ☎0764.018.799 mario_instal@yahoo.com

872. **Instalatori** Dorim sa angajam instalator pentru lucru in regim -urgente la domiciliu. Cerinta: permis categoria B.Program: 08.00 - 16.30 - Luni-Vineri. ☎0753.464.464 reginstal19@gmail.com

873. **Instalatori** firma serioasa de instalatii din Bucuresti, Calitek Grup, angajeaza instalatori: termice, sanitare, electrice cu experienta, dar si necalificati pentru santiere din Bucuresti. Oferim salarii atractive. ☎0744.535.867 monica.creteanu@calitek.eu

874. **Instalatori** calificati si necalifcati firma de instalatii autorizata ISCIR si ANRE angajeaza: instalatori calificati si necalificati, tehnician service centrale termice. ☎0731.333.731/ 021.450.33.09 Office@agv.ro

875. **Instalatori** cu carnet auto cat. B. Angajam urgent societate cu traditie in domeniul instalatiilor angajeaza instalatori obligatoriu cu carnet de conducere cat.B. Pachet salarial corelat cu rezultatele obtinute. Salariul motivant incepand cu 4000 **4.000 L;** ☎0771.302.745/ 0726.178.381 conta@ruady-service.ro

876. **Instalatori** cu carnet de conducere cat. B Societate cu traditie in domeniul instalatiilor. Pachet salarial corelat cu rezultatele obtinute. Salariul motivant incepand cu 4.000 Lei **4.000 L;** ☎0722.974.760/ 0766.974.760 conta@ruady-service.ro

877. **Instalatori** cu experienta SC angajeaza pentru Bucuresti ☎0740.201.808

878. **Instalatori** cu experienta pentru lucrare Italia. Mao Clim angajeaza instalatori pentru o perioada de 9 luni in Italia, Roma. Transportul si cazarea inclusa, montezi instalatii si echipamente termice; montezi instalatii sanitare; citesti un plan de instalatii; cunosti sculele, uneltele si echipamentele din dotare cu care se executa operatiunile tehnice. Santiere in desfasurare in: Bucuresti, provincie. Calificarea reprezinta un avantaj. Permis de conducere categoria B. Executa lucrari de calitate cu eficienta maxima. Ce oferim: contract de munca legal; salariul real declarat in contractul de munca, loc de munca stabil; salariul negociabil 1600-2000 euro. 0752045855 - Razvan; **1.600 €;** ☎0752.045.855 razvan.tolea@maoengineering.ro

879. **Instalatori** cu experienta, salariul se plateste in cont si este de 4000 ron.Se va face un contract de munca cu un salariu net de 3580. La salariul net de 3580 ron se mai adauga 420 ron bonuri masa. Castigul real lunar va fi de 3580+420=4000 ron, **4.000 L;** ☎0725.210.210 contact@transparentresidence.ro

880. **Instalatori** cu experienta, si ajutor instalator sanitare, termice, in Bucuresti. Program 8 ore L-V. Contract de munca nedeterminat. Concediu de odihna 21 zile. Oferta salariala se discuta la interviu. Persoanele interesate sunt rugate sa trimita CV. ☎0757.027.730 office@gemix.ro

881. **Instalatori** din toata tara. Societate de constructii din Bucuresti angajeaza instalatori cu experienta. Posturi disponibile: 4. Societatea ofera: forme legale de munca (salariul trecut in contract), tichete de masa, transportul decontat, tichete cadou, bonusuri cu diferite ocazii si cazare (pt. cei care nu sunt din Bucuresti). Relatii la telefon: 0745.547.910

882. **Instalatori** gaze cu experienta firma de instalatii din Bucuresti angajeaza instalatori cu experienta in instalatii de utilizare si bransamente gaze naturale. Oferim seriozitate, siguranta locului de munca, salariu motivant. ☎0731.015.015/ 021.345.55.51 office@emgaz.ro

883. **Instalatori** sanitari si termici cu experienta pentru santiere din Bucuresti. Salariu Motivant. ☎0728.302.611

884. **Instalatori** si electricieni- Firma instalatii. Firma instalatii angazeaza instalatori si electricieni cu contract de munca. Program de luni pana vineri. ☎0738.024.447 valentin_smk@yahoo.com

885. **Instalatori** termico sanitari si ajutori Angajez instalatori termico sanitari si ajutor de instalatori pentru lucru pe santier, program 8 ore pe zi de luni pana vineri, carte de munca, concediu de odihna .instalator 4000 si ajutor incapand de la 2700, **4.000 L;** ☎0732.624.337/ 0773.792.217

886. **Instalatori** termico-sanitari. Firma de instalatii termico-sanitare cauta instalatori pentru lucrari de instalatii termice si sanitare in Bucuresti si Ilfov, program lucru 8 ore/luni-vineri, salariu atractiv plus alte beneficii. ☎0764.687.787 fgatermoinstal@gmail.com

887. **Instalatori,** firma instalatii termice si sanitare angajeaza instalatori in domeniu. ☎0784.220.189

888. **Instalatori,** SC Neptun Engineering SRL are o experienta de 4 ani in piata instalatiilor si un colectiv de 35 de instalatori. Executam toate tipurile de instalatii industriale si civile. Te invitam sa te alaturi echipei noaste. Angajam instalatori cu experienta sau incepatori, salariu avantajos, al 13-lea salariu garantat in doua transe iulie si decembrie, bonusuri de performanta, contract de munca in coformitate cu toate prevederile legale, program de lucru luni - vineri de la 07 30 la 16 30, nu se lucreaza sambata si duminica, fara deplasari in afara Bucurestiului, Asiguram cazare pentru cei din afara orasului ☎0723.615.614 vladimir@neptuneng.ro

889. **Instalatori,** 8 ore L-V Salariu 3500-4500 lei. Angajez instalatorii, termice si sanitare, program 8 ore, L-V. Salariu pleaca de la 3500 si ajunge pana la 4500, in functie de experienta si agilitate.Se lucreaza in blocuri noi de locuinte. **4.500 L;** ☎0761.072.604 sarbu.robert@yahoo.com

890. **Instalatori,** electricieni Angajez instalatori, electricieni ?i muncitori necalificat, salariu motivant, 8 ore/zi de luni pana vineri, contract de munca, ☎0763.914.254 mihaicristianichim@yahoo.com

891. **Instalatori,** lacatusi, sudori din Prahova, se asigura transport din Ploiesti in Bucuresti zilnic si retur . Program 8 ore L-V, oferta salariala se discuta la interviu. Persoanele interesate sunt rugate sa trimita C.V. la e-mail sau ne contactati, **3.000 L;** ☎0757.027.730 office@gemix.ro

892. **Instalatori,** sudori, lacatusi, societate instalatii sanitare, termice si ventilatie Bucuresti angajeaza instalatori, sudori lacatusi ☎0724.482.653 resursemane@hitcold.ro

893. **Institutul** National de Cercetare Dezvoltare pentru Biologie si Nutritie Animala IBNA Balotesti, Calea Bucuresti nr.1, Balotesti-Ilfov, organizeaza concurs/ examinare pentru ocuparea functiei/ meseriei de instalator. Conditii: calificare in domeniu instalatii termice, instalatii sanitare, tubulaturi in sisteme de ventilatie, atestat fochist. Program de lucru 7,30-15,30 de luni pana vineri. Se acorda si tichete de masa. Contract individual de munca pe perioada nedeterminata. Inscrierile se fac pe baza de dosar in termen de 10 zile calendaristice de la publicare. Relatii suplimentare la 021.351.20.79 si la Serviciul R.U.S. din cadrul INCDBNA-IBNA Balotesti. ☎021.351.20.79

894. **Instlatori** Firma din Bucuresti, angajeaza instalatori cu experienta. Norma intreaga de lucru, 8 ore zi.Salariu atractiv. Detalii la telefon: ☎0737.070.064 resurseumane.contact@gmail.com

895. **Intretinere,** gropar cimitir animale de companie cimitirul de animale de companie Raiul Animalelor angajeaza gropar sau muncitor necalificat peritru activitati intretinere parc si de inhumare ale animalelor de companie, tuns iarba, **2.400 L;** ☎0721.268.721 office@raiulanimalelor.ro

896. **Invatatoare** cu experienta si calificare pentru after school Degetica zona Ghencea- Drumul Taberei. Detalii la telefon; ☎0731.313.101

897. **Invatator/invatatoare** homeschooling, angajez absolvent/student an terminal la psihologie speciala sau invatator/invatatoare preferabil cu experienta in lucrul cu copii speciali, pentru un baietel de 8 ani (clasa pregatitoare) scolarizat in sistem homeschooling (la domiciliu). Timp alocat: 6 ore/zi, in prima parte a zilei. Locatia: cartier Militari, sector 6. Relatii dupa ora 12:00 la nr 0732.733.846 **600 €;** ☎0732.733.846 ALL4NICOLE@YAHOO.COM

898. **ISAF** S.A. angajeaza Strungar si Sculer Matriter Strungar pentru prelucrare prin aschiere pe strung manual pe baza doc. tehnice si executare de lucrari simple de lacatuserie. Sculer matriter pentru fabricare si reparare matrite, lucru la freza, rabotare masini de rectificat. **2.000 L;** ☎0725.809.842 resursemane@isaf.ro

899. **Job** placut cu venit garantat! Daca esti o tanara dinamica, placuta, comunicativa, nonconformista, hotarata ca atitudine, ai gasit jobul potrivit. Accesearza acum whatsapp pentru detalii complete. **4.400 L;** ☎0773.332.076

900. **Job.** Alaturate echipei Noodle Pack Noodle Pack isi mareste echipa.Alaturate echipei noastre tinere si dinamice. **2.500 L;** ☎0741.259.719 vlad.panican@noodlepack.ro

901. **Job. Inchiriez biciclete 13 Lei/zi pt o, Tazz, Takeaway. Inchiriez biciclete 13 Lei/ zi pt activitate Glovo/ food Panda/Tazz/ Takeaway/ Bringo food/ Uber Eatsperioada minima 1 Luna 99 Lei/ garantie la semnarea contractului, 13 L; ☎0725.765.000 ld.florian@yahoo.com**

902. **Jurista** cu experienta sau fara experienta, asistenta manager, secretara fara experienta in domeniul imobiliar, pentru birou, sa fie responsabila, serioasa, punctuala, cu aspect fizic placut, salariul este intre 3.000 - 4.000 Ron. Trimiteti CV-ul ☎0724.831.309 tgcgrupalvio@gmail.com

903. **LACATUS ASAMBLARI ATELIER MECANIC, BUCURESTI SECTOR 6. ☎0766.229.614**

904. **Lacatus** confectii metalice, zidar, zugrav, dulgher, muncitor necalificat in constructii, asiguram cazare; ☎0745.706.862 oana0810@yahoo.com

905. **Lacatus** mecanic Electromagnetica SA angajeaza Lacatus mecanic. Mai multe detalii la numarul de telefon: 0214042120. A° Mai multe detalii la numarul de telefon ☎021.404.21.20

906. **Lacatus** mecanic pentru companie cu domeniul de activitate in confectii metalice cu sediul in Sat. Rudeni jud. Ilfov. Program L-V 06.30-15.00. Mai multe detalii la telefon sau adresa email; ☎0730.094.441/ 0724.364.406 alin.it@csc-transmetal.com

907. **Lacatus** mecanic confectii metalice, fabrica de confectii metalice angajeaza pentru confectionare structuri metalice. CV la adresa de mail sau relatii la tel. ☎0731.629.450 alina@kemfort.ro

908. **Lacatus** mecanic fabrica sticla, sector 3 disponibilitate pentru lucru in 3 schimburi, poate lucra intr-un mediu cu temperaturi ridicate. Intretinere, supraveghere mecanisme linie productie, interventii mecanice la masinile de sortat ☎0729.800.014 daniel.nitu@manpower.ro

909. **Lacatus** mecanic productie si montaj productie confectii metalice din tabla acoperita cu polistiren. Se foloseste abkant automat si ghilotina, Salariu este intre 3000- 6.500 Lei/ luna in functie de experienta si calificari. Exista plan de cariere in sistemul SMEP. **4.500 L;** ☎0730.394.886 calincatalin6@gmail.com

910. **Lacatus** mecanic si electrician utilaje constructii Italia Star - Chiajna angajeaza lacatus sudor, proba de lucru ca sudor. Pentru mai multe detalii sunati la numerele de telefon afisate ☎0745.034.270/ 0756.169.788 service@italiastar.ro

911. **Lacatus,** confectii metalice, fier forjat Angajez lacatus, muncitor atelier confectii metalice, fier forjat. Atelier - Bd. Metalurgiei. Salariu atractiv, bonusuri la lucrare. ☎0766.616.250

★★★★★★★★★★★★★★★★★★★★

912. **LACATUS, SUDOR ARGON, SLEFUITOR METALE MUNCITOR NECALIFICAT PENTRU ATELIER CONFECTII METALICE BALUSTRADE- ZONA VIILOR.SALARIU 2500-3000 LEI+ TAXE+ ORE SUPLIMENTARE. SE OFERA CAZARE. ☎0742.439.247**

★★★★★★★★★★★★★★★★★★★★

913. **Lacatusi** confectii metalice avem nevoie de lacatusi care sa poata lucra dupa un desen tehnic. Fabrica este in Bucuresti si putem asigura cazare gratuita pentru cei din provincie. ☎0722.291.626

914. **Lacatusi** mecanici confectii metalice Societate comerciala de renume cu sediul in Bucuresti sector 4 angajeaza lacatus mecanic in confectii metalice si carosari auto. **3.000 L;** ☎0721.563.399 liviu@cautis.ro

915. **Lacatusi** mecanici si muncitori necalificati Angajam lacatusi mecanici si muncitori necalificati pt. societate din Grupul Mobexpert (productie mobilier metalic). Zona capat metrou Pipera (bv. Dimitrie Pompeiu). Program luni-vineri 7-15:30. ☎0720.333.250/ 0720.333.256 office@feromex.ro

916. **Legator** manual cu experienta pentru tipografie, lucrul presupune efectuarea de operatiuni manuale si mecanice pentru hartie si carton. Activitatile sunt caracteristice fluxului tehnologic pentru productia de agende, calendare, brosuri, reviste etc ☎0723.576.797 angajari@demedia.ro

917. **Lekoufu** Confex SRL Bucuresti angajaza bucatar cod cor 512001 - 2 posturi vacantAjutor bucatar cod cor 941101 - 5 posturi vacant pentru CV-uri la lekoufu.confex@gmail.com lekoufu.confex@gmail.com

918. **Liftieri** santier Antreprenor general angajeaza Liftieri pentru exterior (santier constructii). ☎0724.588.669 office@global-residence.ro

919. **Livrator** pentru delivery mancare. Este necesar sa aveti autoturism personal. Restaurant in zona Dorobanti, Conditii excelente, comision si tips foarte bune. ☎0722.216.666

920. **Livrator** Bolt Food / Tazz by Emag / Food Panda Livrator Bolt/ Panda/ Tazz cu contarct de munca full/part time sau colaborare PFA/SRL, cerinte minime: Smartphone android/IOS; masina / bicicleta personala. Oferim bonusuri saptamanale /performanta ☎0790.735.667/ 0743.065.393

921. **Livrator** pentru pizerie restaurant Angajam livrator prezentabil cu experienta, cu masina firmei (Toyota Aygo) in zona lancului, sector 2. ☎0722.718.831 comercial.cuptorulculemne@gmail.com

922. **Livrator** pizza, Angajam livrator pizza, program 2 cu 2, 11,00 - 23,00, masina firmei, salariu 1600, zona Titan 1 Decembrie 1918, fara telefoane inutile, ☎0773.388.604

923. **Livrator** Restaurant zona Bld. Brancoveanu, angajeaza livrator la domiciliu, zona de livrare sect. 4, salariu + procent. ☎0729.942.824

924. **Livrator** restaurant, salariu atractiv Restaurant cu echipa frumoasa, angajeaza livrator doar pe raza sectorului 4, 2 mese pe zi, salariu bun. ☎0752.327.652 office@hdgeneral.ro

925. **Livrator** scuter Socului Kebap angajeaza in conditii avantajoase livrator pe scuter, scuterul e al societatii; ☎0729.441.508

926. **Livrator, Graffiti Urban Foods angajeaza livrator cu experienta, program 2 zile cu 2 zile, o masa asigurata, salariu atractiv, sediul de livrare este in sectorul 6. ☎0721.240.699/ 0767.158.429**

927. **Livrator.** Restaurant NoName angajeaza livrator, program 2 cu 2, salariu 1800 plus tips, se livreaza cu masina firmei; ☎021.332.00.29 adrian.bratucu@yahoo.com

928. **Livratori** / curieri Angajam soferi pentru livrari.Beneficii:Masini noi (Seat Ibiza, Hyundai i20, Ford Fiesta)Program flexibilPlata saptamanalaVenituri 4000 RON A– 7200 RON / lunaDetalii: 0743087430 / 0743087298 ☎0743.087.430/ 0743.087.298

929. **Livratori** catering cu auto propriu program 9:00-17:30, L-V, 2.000 Ron net, decont combustibil 10%, o masa gratuita pe zi. Adresa str. Bihor, nr. 9, sect. 1. Bucuresti, Gara de Nord, **2.000 L;** ☎0736.952.535

930. **Livratori** mancare pe scuter Conditii:-venit lunar de baza fix-bonus -tips-carburant asigurat-vehiculul se lasa acasaCerinte:-permis B sau A1 cu 3 ani experienta-telefon cu iOS sau AndroidPt. interviuri: 0755 651 839 **3.500 L;** ☎0755.651.839/ 0771.226.332

931. **Livratori** mancare, conditii: venit lunar de baza fix, bonusuri, tips, carburant asigurat, vehiculul se lasa acasa. Cerinte: permis B sau A1 cu 3 ani experienta, telefon cu IOS sau Android, detalii tel. **3.400 L;** ☎0755.651.839/ 0771.226.332

932. **Livratori** restaurant Colaboratori livrari restaurant cu auto/ scuter propriu. Comision fix 100 lei/ zi+ taxe livrari 5-25 lei per comanda in functie de nr km.Detalii la tel. ☎0735.111.095 edosushibucuresti@gmail.com

933. **Lucator** comercial- incinta Carrefour Baneasa Hai in echipa noastra!Daca esti o persoana vesela si careia ii place sa lucreze cu oamenii te asteptam in echipa noastra!Magazin in incinta Carrefour Baneasa!Pentru mai multe detalii sunati la tel. ☎0761.447.635 constantinralucamaria77@yahoo.com

934. **Lucratoare** bucatarie pentru firma productie mancare zona Garii Catelu, sector 3 Bucuresti, autobuz 103, 246, relatii la tel. ☎0744.308.832

935. **Lucratoare** in depozit produse cosmetice sector 1 Grivitei Basarab, persoana pregatire comenzi, etichetare, coletare, primire marfa, program luni-vineri 8.30-18.30. Cerinte minime de operare calculator **2.700 L;** ☎0722.501.601 office@sysmed.ro

936. **Lucrator Abkant- ghilotina, Bucuresti, sector 6. Relatii la telefon ☎0766.229.614**

937. **Lucrator** comercial pentru magazin Shop & Go in zona Obor - Mihai Bravu. Oferim salariu + bonuri de masa si bonusuri de performanta. Solicitam seriozitate. ☎0735.182.686 musofios@yahoo.com

938. **Lucrator** depozit. Angajam persoane serioase, dinamice si atente la detalii pentru postul de lucrator depozit. Experienta in domeniu constituie avantaj; Adresa : Strada Prelungirea Ghencea Nr.65 Bragadiru. ☎0751.080.014 productie@te-ma.ro

939. **Lucrator** Administrativ(personal pentru curatenie) Asigura curatenia in exteriorul si interiorul depozitului de marfa:sterge si aspira praful,spala pardoselile cu apa si detergent, spala faianta, curata si dezinfecteaza grupurile sanitare, colecteaza gunoiul, alimenteaza cu consumabile grupurile sanitare. ☎0726.266.887 alexandra.patrasc@adpharma.com

940. **Lucrator** autoservire / Casier Restaurantul WienerHaus (bd. Dacia 137, Bucuresti) angajeaza Lucrator Comercial pentru Linie Autoservire.Oferim pachet salarial atractiv si mediu de lucru placut. Va rugam sa ne trimiteti cv-ul sau sa ne contactati telefonic. ☎0723.315.147 office@wienerhaus.ro

941. **Lucrator** Bucatarie - Tunari Porto Gallo Porto-Gallo Tunari isi mareste echipa! Daca te afli in cautarea unui loc de munca, esti pasionat de gratar, de conceptul Porto-Gallo unic in Romania, te invitam sa faci parte din echipa noastra. **2.500 L;** ☎0723.633.594 grillportogallo@gmail.com

942. **Lucrator bucatarie, lucrator comercial Restaurant, fast food 3F angajam lucrator bucatarie, personal curatenie si lucrator comercial/ casier pentru locatiile din Bucuresti Pantelimon, Militari si Pipera. Salariu motivant. Astepta m CV-urile sau datele dvs. de contact la numarul de telefon sau adresa de email, ☎0784.570.763 bucuresti@treif.ro**

955. **Lucrator** comercial pentru Shop & Go Mega Image, sector 6,cartier Militari, program in ture, echipa tanara, mediu de lucru placut, salariu negociabil, bonus de per. experienta constituie un avantaj, detalii la interviu. **2.400 L;** ☎0722.323.331 secareanu.gabriel@gmail.com

956. **Lucrator** comercial - Bolintin Vale Pentru detalii si angajari ne puteti contacta la numarul din anunt. **2.500 L;** ☎0720.534.815 vanzari@personnel.com.ro

957. **Lucrator** comercial - raion vopsea, Familia Leroy Merlin Pallady se mareste si va anuntam ca suntem in cautare de noi colegi. Cautam: consilier vanzare pentru raionul vopsea; ☎0749.166.944 job.pallady@leroymerlin.ro

958. **Lucrator** comercial / casier pentru magazin Shop&Go Mega Image din str. Fabrica de Chibrituri 13-15 (Sector 5, langa Liceu Viilor / Parc Carol). Salariu in mana 2.300 RON. **2.300 L;** ☎0730.712.741

959. **Lucrator** comercial / casier pentru minimarket angajam personal cu experienta anterioara in magazine alimentare pe post similar. Programul este de 8 ore/zi in doua ture de L-S, Duminica liber. Magazinul este in sectorul 4, str. Postalionului nr 14 **2.600 L;** ☎0726.197.179/ 0723.518.451 angajariminimarket@gmail.com

960. **Lucrator** comercial barista puncte de lucru in centrele comerciale Afi Cotroceni, Park Lake, Unirii, Bucuresti Mall angajeaza. Pentru detalii trimite CV la email. Va rugam mentionati pentru ce punct de lucru aplicati. **2.100 L;** puiuioanamaria@icloud.com

961. **Lucrator** comercial casiera program: 7 zile lucratoare, 7 zile libere. L-D 06.30-17.30. Zona Colentina - Fundeni. Salariu 2.300 Ron. **2.300 L;** ☎0758.868.144

962. **Lucrator** comercial depozit Cautam colegi baieti pentru depozit firma accesorii mobilier, Soseaua de Centura, Bragadiru. Program fix. Daca vrei sa faci parte dintr-o echipa tanara te asteptam la un interviu. ☎0720.046.969 office_geo2000@yahoo.com

963. **Lucrator** comercial depozit sector 4, Brancoveanu Lucrator com. (barbat) produse alimentare si nealimentare. Cerinte: studii medii, fara cazier. Salariu net 2400 lei, prime, loc de munca stabil, colectiv tanar, program fix. Luni-Vineri 8.30-17. **2.400 L;** ☎021.332.54.11/ 0722.205.271 universalgapo@yahoo.com

964. **Lucrator** comercial Giurgiu, Roata de Jos, pentru detalii si angajari ne puteti contacta la numarul din anunt. **2.500 L;** ☎0720.534.815 vanzari@personnel.com.ro

965. **Lucrator** comercial in benzinarie, Locatie centrala, salariu plus beneficii motivante, mediu de lucru foarte placut. Experienta nu este obligatorie. Casieri si lucratori platforma. Pt interviu, trimiteti CV la email. FS5090690@omv.com

966. **Lucrator** comercial magazin second hand, colege noi, femei, full time. Magazinul este situat in sectorul 2, complexul Bucur Obor. Salariu 1.800 Lei **1.800 L;** ☎0755.366.432

967. **Lucrator** Comercial Magazin Shop&go Camil Ressu Magazin Shop&Go Camil Ressu 12, Sector 3 angajeaza lucratori comerciali. Cerintele postului: -Lucru pe casa de marcat; -Aranjarea marfii la raft; -Mentinerea ordinei si curateniei pe sala de vanzare si in depozit. **2.350 L;** ☎0745.308.809 Headon.services@gmail.com

968. **Lucrator** Comercial Magazin Shop&Go-Zona Republica Magazin Shop&Go Nicolae Rosu, Sector 2, angajeaza lucratori comerciali. Cerintele postului: -Lucru pe casa de marcat; -Aranjarea marfii la raft; -Mentinerea ordinei si curateniei pe sala de vanzare si in depozit; Se solicita seriozitate, punctualitate, dorinta de munca si de a invata. **2.700 L;** ☎0745.308.809 headon.services@gmail.com

969. **Lucrator** comercial pentru Editura Flamingo Editura Flamingo cu sediul in sector 1 Bucuresti-Noi angajeaza lucrator comercial. **2.400 L;** ☎0765.240.409 flamingogd@yahoo.com

970. **Lucrator** comercial pentru fast food, pe perioada nedeterminata, program de lucru full time, zona Baneasa. Detalii la tel. ☎0744.758.622

971. **Lucrator** comercial pentru magazin alimentar Angajam lucrator comercial pentru magazin alimentar zona 13 Septembrie Sector 5 Bucuresti. **2.200 L;** ☎0767.407.587 christynuk_88@yahoo.com

972. **Lucrator** comercial pentru SG Mega Image Sarbi Detalii la interviu **1.800 L;** ☎0767.655.834

973. **Lucrator** comercial SG Mega Image Mihai Bravu Angajam personal pentru Shop&Go Mega Image- zona lancului. Detalii suplimentare la interviu, **2.000 L;** ☎0767.655.834

974. **Lucrator** comercial Shop&Go Mega Image Sector 1 Angajam personal in Shop&Go Mega Image Dorobanti (zona restaurant Perla) sector 1 pentru posturi de lucrator comercial,casier,manipulant marfuri . Detaliile se discuta la interviu.Experienta nu este necesara,dar constituie un avantaj **2.600 L;** ☎0726.322.399 angi_nastase@yahoo.com

975. **Lucrator comercial, casier pt locatia din Berceni cu experienta, program 2 cu 2 zile. (10 ore zi) Salariu 2400 ron cu posib. de marire dupa 3 luni, pregatire si calificare la locul de munca, decont transport; ☎0753.076.873**

976. **Lucrator** comercial, daca esti in cautarea unui loc de munca stabil, te asteptam sa faci parte din echipa noastra. Postul oferit este de lucrator comercial pentru magazin Shop&go zona Pache Protopopescu. Salariul oferit este de 2.500 Ron, iar pentru mai multe detalii te rog sa apelezi nr. de telefon postate in anunt **2.500 L;** ☎0743.470.948/ 0734.712.875 pitulice_radu@yahoo.com

977. **Lucrator** comercial, femeie, cu experienta in domeniu, in cadrul celui mai mare lant de magazine second hand din Bucuresti, Monda (punct de lucru zona Salajan, Bd. Theodor Pallady). Cerem seriozitate. **2.100 L;** ☎0770.757.713 jobs@monda.ro

978. **Lucrator** comercial, Leroy Merlin Pallady Am deschis un nou magazin in Bucuresti la Pallady.Familia Leroy Merlin se mareste si va anuntam ca suntem in cautare de noi colegi. Cautam: consilier vanzare; ☎0749.166.944 job.pallady@leroymerlin.ro

979. **Lucrator** comercial, sef tura Kogalniceanu pentru magazinul Shop & Go Mega Image full time, salariu atractiv, 8 ore/zi, in 2 ture si part time (sambata si duminica). Cautam persoane serioase ☎0761.629.878

980. **Lucrator** comercial, vanzatoare magazin cosmetica personal pentru magazin cu profil de cosmetica, cosmetica decorativa, detergenti, parfumerie si produse asociate **2.400 L;** ☎0722.222.134 rotta_comimpex@yahoo.com

981. **Lucrator** comercial, vanzator, Cautam o noua colega, serioasa cu experienta in domeniu, persoana dinamica, pentru un restaurant din bulevardul Decebal (sector 3), privind servirea la vitrina a clientilor si impachetare comenzi pentru livratori, program de 8 ore zilnic de luni pana vineri. Salariu avantajos, plus alte beneficii. Rugam apel doar intre 9 - 18:00. Asteptam si CV-uri; ☎0731.499.192 lingurasistrachina@gmail.com

982. **Lucrator** comercial, vanzator/ vanzatoare pentru magazin alimentar, situat in zona Dristor (sfr. Ramnicul Valcea), Bucuresti. Cautam persoane dornice de munca, pe termen lung, oferim si cerem seriozitate, salariu fix motivant, bonuri de masa, cu posibilitate de crestere in functie de performante, contract de munca pe perioada nedeterminata. Pentru mai multe detalii legate de salariu, program si desfasurarea activitatii, nu ezitati sa ne contactati pe mail sau la telefon **2.500 L;** ☎0763.596.711 melinda@mezelar.ro

983. **Lucrator** comercial, zona Piata Trapezului Vanzatoare, vanzator, Shop&Go, carte de munca din prima zi. Bd. Theodor Pallady 9, statie metrou cu sau fara experienta anterioara in comert. Salariu 2.200 lei **2.200 L;** ☎0767.810.249

984. **Lucrator** comercial. Cofetarie - angajam vanzator Cofetaria Aldorin angajeaza lucrator comercial (vanzatoare), pensionari, situat in sector 4 Berceni. ☎0722.613.281/ 0770.712.222 EXIMALDORIN@YAHOO.COM

985. **Lucrator** depozit Angajam lucrator depozit pentru ambalat manual, supraveghere masini de ambalat, pickeri. depozit in com. Chiajna ☎0745.019.468 TRIDENT-COPRIMEX@YAHOO.COM

986. **Lucrator** depozit jobs.colorful.hr recruteaza 1 Lucrator depozit pentru o importanta companie internationala specializata in echipamente de protectie. Preluare angajati - Gorjului. Program de lucru: L - V: 8:30 -17:00. ☎0754.558.999 anca.ivanov@colorful.hr

987. **Lucrator** depozit pentru firma de distributie, depozitul este situat in sectorul 1 (zona Piata Presei Libere). Va rog sa trimiteti un CV si un nr. de contact pe mail. Pentru detalii sunati la nr. tel. ☎0722.500.700 office@casadecograp.ro

988. **Lucrator** Depozit Responsabilitati:Â· Gestionare, receptie, depozitare marfaÂ·Predare marfa catre alte departamenteÂ· Efectuare acte de gestiuneÂ· Inventariere ☎0755.098.023 depozit@homplex.ro

989. **Lucrator** depozit Societate cu sediul in sector 5, angajam lucrator depozit pentru picking, coletare, receptie marfa. Se ofera salariu fix, tichete de masa, program de lucru L - V 8.30 - 17. **2.000 L;** ☎0748.352.047 elena@esteto.ro

990. **Lucrator depozit - magaziner. Pentru depozit accesorii confectii, zona Lizeanu, cautam o persoana dinamica, ordonata si ambitioasa. Daca sunteti interesat/a va rugam sa trimiteti CV la: office@ccstrade.ro; office@ccstrade.ro**

Cea mai mare firmă de organizări de evenimente din Bucureşti angajează

LUCRĂTORI NECALIFICAŢI

Tel: 0736.839.844

FIRMĂ DE SECURITATE angajează AGENŢI SECURITATE

cu sau fără experienţă, din zonele: Bucureşti, Ilfov, Ialomiţa şi Turnu Magurele.

Asigurăm şcolarizare, transport gratuit şi salariu atractiv

Telefon interviu: 0731.355.558 0730.073.087/0734.222.064

RADOX

ANGAJEAZĂ MANIPULANT MARFĂ

Program de lucru 8.00-16.30, L-V

Beneficii lunare de 2.700 lei

Detalii la sediul RADOX, Bd. Timişoara nr. 80, sector 6

Telefon 0751.481.549

REMATHOLDING

REMATHOLDING angajează ŞOFER CAMIONETE

posesor de permis auto categoria B

Oferim salariu motivant, decontarea transportului la şi de la locul de muncă, tichete de masă, prime/bonusuri lunare în funcţie de activitate, contract individual de muncă pe perioadă nedeterminată. Cursele se efectuează numai pe plan local - zona Bucureşti/ Ilfov.

Relaţii la telefon: 0729.164.009

Interviuri: Sos. Berceni Fort nr. 5, sector 4, Bucureşti

LOCURI DE MUNCĂ

Simigeria LUCA
angajează
VÂNZĂTOARE și MODELATORI
Cu sau fără experiență, puteți să ne cunoașteți și să ne deveniți colegi. Persoană comunicativă, cu zâmbetul pe buze, orientată către client. Atitudine pozitivă, implicare. Abilități de lucru individual și în echipă. Suntem flexibili și putem găsi cea mai bună variantă pentru tine!
Telefon: 0744.783.217 - Alin

991. **Lucrator** depozit farmaceutic, Mogosoaia Angajam Lucrator Depozit pentru depozitul farmaceutic situat in Mogosoaia strada Buiacului - Logistic Park). Oferim conditii bune de lucru si un pachet salarial motivant. Relatii la tel. ☎0725.350.496

992. **Lucrator** depozit marfa, perioada determinata Candidatul ideal trebuie sa aiba experienta de lucru pe un post similar minim 1 an, carnet de stivuitorist valabil si vizat la zi. Responsabilitati manipularea marfurilor in depozit, incarcare -descarcare din camion, aranjarea pe rafturi a produselor, colectat marfa din depozit, pregatit comenzi, ambalat produse. Salariu 2.400 Lei net, bonuri de masa. **2.400 L;** ☎0751.155.035 izabela.chioibasu@normark.ro

993. **Lucrator** Depozit produse congelate, angajam coleg in depozit vanzare produse alimentare congelate. Locatie zona Baicului sector 2. Program lucru L-V 6,30-14,30; S 6,30-12,30. Salariu net oferit 3000 Ron, **3.000 L;** ☎0756.151.744

994. **Lucrator** depozit, pentru detalii si angajari apelati la numarul din anunt **2.600 L;** ☎0720.534.815 vanzari@personnel.com.ro

995. **Lucrator** depozit, picker, Optic Partner angajeaza picker: etichetare, ambalare a produselor optice. Manipulare marfa, pregatire comenzi, verificare, ambalare, receptii marfa; **2.100 L;** ☎0775.356.231 george.lupascu@optic-partner.ro

996. **Lucrator** depozit/ ambalator-8h Firma serioasa angajam personal pentru productie pachete cadou. Activitatea presupune: asezarea, sortarea, ambalarea si etichetarea produselor; zona: sector 3, incinta parc industrial Faur ☎031.005.06.76/ 0723.679.770 carmen@boutiquecadeaux.ro

997. **Lucrator** depozit/ gestionar Societate distrubutie din Popesti Leordeni , angajeaza muncitor depozit.Atributii: incarcat, descarcat, aranjat marfa in depozit, pregatire comenzi pentru livrare, receptie marfa, Program L-V intre 7:30 - 15:30, Permis conducere optional. Se asigura transport. Salariu atractiv. Relatii la tel.: ☎0744.692.394 suport@nea-ella-da.ro

998. **Lucrator** in bucatarie. Societate Comerciala angajeaza lucrator in bucatarie pentru bucataria din locatia Prelungirea Ghencea nr .107C,sector 6. Relatii suplimentare la telefon ☎0726.716.796

999. **Lucrator** in depozit - profile si accesorii rulouri Salariul 2300 de lei net, carte de munca. Bonus 750 lei/luna; Prime. Program: L-V 8:30-17:30, Adresa IVA BESTAL: Bragadiru, Sos. Alexandriei 544 (incinta FNC Sabaru); Tel: 0744321774 **3.000 L;** ☎0744.321.774 recrutare@emex-romania.ro

1000. **Lucrator** in productie publicitara cu experienta. Executie materiale publicitare: plexiglas, PVC, bond, profile aluminiu, metal, led-uri, autocolante etc.; inscriptionari cu autocolant, confectii diferite, mic mobilier, semne luminoase, panouri etc., ☎0735.042.030 Office@mgatelier.ro

1001. **Lucrator** logistica, Leroy Merlin Pallady Am deschis un nou magazin in Bucuresti la Pallady!Familia Leroy Merlin se mareste si va anuntam ca suntem in cautare de noi colegi. Cautam: consilier logistica; ☎0749.166.944 job.pallady@leroymerlin.ro

1002. **Lucrator** receptie tura de noapte, pentru hotel 3 stele, zona Calea Calarasi, Hala Traian. Persoana responsabila, serioasa, cu spirit de echipa. Limba engleza prezinta un avantaj. Program 6/1 ☎+40773992116 mrr_valentina@yahoo.com

1003. **Lucrator** salubritate, maturator firma de salubrizare angajam pentru Ploiesti. Pentru detalii sunati la numarul de telefon, dl. Razvan. ☎0731.623.479 carmen.arhire@blue-planet.ro

1004. **Lucrator/manipulant** marfa depozit ceai Angajam personal pentru asezare marfa in depozit, pregatire comenzi impreuna cu restul echipei, descarcare, incarcare si receptie marfa.Program: L-V: 8:00-17:00.Zona: Soseaua Andronache (Sect. 2) **2.000 L;** ☎0735.700.070

1005. **Lucrator/manipulator,** cu permis, servicii funerare firma de servicii funerare cauta sofer cu experienta cat. BCerinte: - studii medii absolvite- punctualitate- seriozitate si dorinta de munca- disponibilitate pentru ture de noapte si deplasari provincie- experienta in domeniu reprezinta un avantajmanipulare/ toaletare)- preferabil cu domiciliul in sector 3, 4, 2Se ofera:- salariu fix + comision saptamanalMai multe detalii se discuta in urma interviului. ☎0762.572.245

★★★★★★★★★★★★★★★★★★★★

1006. **LUCRATORI BUCATARIE SIMIGERIA LUCA DELFINULUI SIMIGERIA LUCA ZONA DELFINULUI ANGAJEAZA LUCRATORI BUCATARIE SI VANZATORI.OFERIM SALARIU FIX, BONURI DE MASA-ALIN 0744.783.217, OANA 0724.630.475. ☎0744.783.217/ 0724.630.475**

★★★★★★★★★★★★★★★★★★★★

1007. **Lucratori** bucatarie/ casierie/ ospatarie Daca vrei sa lucrezi in bucatarie de tip Fast Food, casierie sau ospatarie, avem nevoie de tine. ☎0729.920.155

1008. **Lucratori** bucatarie/ casierie/ ospatarie Daca vrei sa lucrezi in bucatarie de tip Fast Food, casierie sau ospatarie, avem nevoie de tine. ☎0729.920.155

1009. **Lucratori** bucatarie/ casierie/ ospatarie Daca vrei sa lucrezi in bucatarie de tip Fast Food, casierie sau ospatarie, avem nevoie de tine. ☎0729.920.155

1010. **Lucratori** bucatarie/ casierie/ ospatarie Daca vrei sa lucrezi in bucatarie de tip Fast Food, casierie sau ospatarie, avem nevoie de tine. ☎0729.920.155

1011. **Lucratori** bucatarie/ casierie/ ospatarie Daca vrei sa lucrezi in bucatarie de tip Fast Food, casierie sau ospatarie, avem nevoie de tine. ☎0729.920.155

1012. **Lucratori** bucatarie/ casierie/ ospatarie Daca vrei sa lucrezi in bucatarie de tip Fast Food, casierie sau ospatarie, avem nevoie de tine. ☎0729.920.155

1013. **Lucratori** comercial Pentru mai multe detalii si angajari apelati al numarul afisat in anunt **2.500 L;** ☎0720.534.815 vanzari@personnel.com.ro

1014. **Lucratori** comercial pentru magazin Shop@Go, lucratori comerciali si casieri pentru magazin Shop@Go- Mega Image, cu contract de munca si salariu deosebit, 2.000-2.500-3.000 Lei; ☎0724.568.037

1015. **Lucratori comerciali materiale de constructii Leroy Merlin Sun Plaza cauta lucratori comerciali pentru raioanele de materiale de constructii, tamplarie, gresie faianta, sanitare, instalatii sanitare si incalzire, gradina, vopsea si bucatarii; ☎0751.025.197/ 0739.305.562 job.sunplaza@leroymerlin.ro**

1016. **Lucratori** comerciali pentru benzinarii Chitila, statii in zonele Chitila Pod Constanta si Chitila iesire spre Targoviste. Experienta in comert constituie avantaj, scolarizare gratuita, contract de munca. Pentru posturi la casa de marcat si activitatile din magazin. Anuntul este pentru persoane cu simt gospodaresc, mature si responsabile. ☎0734.920.701 camirod@yahoo.com

1017. **Lucratori** comerciali si casieri Angajam lucratori comerciali si casieri pentru magazine shop&go in zonele Bucuresti Noi, Baneasa, Buftea. ☎0745.637.369

1018. **Lucratori** comerciali, zona Floreasca. Angajam personal pentru supermarket in sector 2, zona Floreasca. Salariu motivant + bonusuri + asigurare medicala. Detalii si programari interviuri la tel. ☎0725.024.025 recrutare.pms@gmail.com

1019. **Lucratori** constructii Firma de constructii angajeaza lucratori Calificati si necalificati. Se ofera: salariu atractiv,cazare daca este cazul, contract de munca,transport,program de lucru normal,bonusuri.Detalii: ☎0756.124.123 Rtmbesteurotop@gmail.com

1020. **Lucratori** depozit manipulanti marfa, parchet si usi sector 6, Chiajna. Salariu 2800 lei bani in mana. Se asigura transport. Program luni-vineri 9.00-17.00. Cerem si oferim seriozitate. Contract pe termen nelimitat, doar sa ai chef de munca; **2.800 L;** ☎0756.063.537

1021. **Lucratori** depozit magazin online, salariu 2500 lei, carte munca, 6 ore/zi de luni pana vineri. Sarcini: ambalare marfa comenzi, predare colete curier. Bonusuri. Carnet categoria B.Zona Gherghitei/Andronache, **2.500 L;** ☎0745.844.071 Mihaelabuh@gmail.com

1022. **Lucratori** depozit, manipulant marfa, gestionar Pantelimon - Branesti pentru depozit si unitate productie. Se asigura transport din zona Fundulea - Pantelimon, carte de munca, bonuri de masa, masa calda zilnic, ☎0753.094.139 petre.voicu@microgrup.ro

1023. **Lucratori** Depozit/ Necalificati angajam urgent lucratori depozit-necalificati. Venit net: 2600 ron+naveta 120 ron. Program: 3 schimburi/ 8 ore/ Luni-Vineri. Perioada Nedeterminata. Locatie: Sector 6/ Detalii la tel-Cosmin **2.700 L;** ☎0737.814.574 resurseumane.cosmin@gmail.com

1024. **Lucratori** Depozit/ Sector 6 Angajam Urgent Lucratori Depozit. Salariu NET: 2050 ron+300 bonus+300 tichete+120 ron naveta+sporuri. Program: 8 ore/ L-V/ 3 schimburi. Locatie: Sector 6/ la 10 minute de Metrou Pacii. **2.800 L;** ☎0737.814.574 resurseumane.cosmin@gmail.com

1025. **Lucratori** femei si barbati in depozit de colete program 8:30-17:30. Salariu 2.000 Lei, 300 Lei, bonus de performanta. Locatie Bucuresti-Pitesti km 13. Detalii la tel. **2.700 L;** ☎0728.210.377

1026. **Lucratori** in amenajari interioare finisori, tencuitori si zugravi. Salariu atractiv, lucrarile sunt in Bucuresti. Mai multe detali la telefon, ☎0727.616.587 sanielectricconstruct@gmail.com

1027. **Lucratori** in bucatarie Olga Gudynn International School angajeaza lucratori in bucatarie pentru servirea mesei catre elevii si salariatii scolii, debarasarea si asigurarea curateniei bucatariei si a sali de mese, intretinerea ustensilelor de bucatarie si a echipamentului din dotare; sortare, curatare, spalare, divizare si gatire (fierbe, frige, coace, prajeste) si altele.Adresa scolii este: Voluntari, Bld. Pipera, nr. 141, jud. Ilfov.Mijloace de transport in comun: 450 sau 459 de la statia de metrou Pipera.Relatii la: 0723.37.19.45Persoanele interesate sunt rugate sa trimita cv pe email la: resurse.umane@olgagudynn.ro ☎0723.371.945 resurse.umane@olgagudynn.ro

1028. **Lucratori** in depozit de colete Angajam femei si barbati in depozit. Program 8:30-17:30. Salariu 2000 lei+ 300 lei+ bonus de performanta. Locatie Bucuresti-Pitesti km13. Detalii la: **2.700 L;** ☎0728.210.377

1029. **Lucratori** in finisarea sticlei plane - Glas Expert Salariul 2.400 - 2.600 Lei net inregistrat integral in cartea de munca, prime de sarbatori, program L-V, 8:00-16:30, adresa Glas Expert Popesti-Leordeni, Sos. Oltenitei, nr. 202, **2.600 L;** ☎0722.305.398 recrutare@emex-romania.ro

1030. **LUCRATORI NECALIFICATI. CEA MAI MARE FIRMA DE ORGANIZARI DE EVENIMENTE DIN BUCURESTI ANGAJEAZA LUCRATORI NECALIFICATI. ☎0736.839.844**

1031. **Lucratori** productie linie ambalare urgent pentru fabrica. Venit net 2.800-3.000 Ron. Program 12 ore in schimburi. Locatie sector 6, la 10 minute de metrou Pacii. Detalii la tel., Cosmin **3.000 L;** ☎0737.814.574 resurseumane.cosmin@gmail.com

1032. **Lucratori** restaurant Buna,Suntem in cautare de noi colegi: Lucratori restaurant - Full time/Part time, pentru Restaurantul McDonald's Buzesti. ☎0734.000.275/ 0723.835.105 RO-00034.store@ro.mcd.com

1033. **Lugo** Restaurant & Lounge SRL isi mareste echipa Lugo Restaurant din Piata Amzei angajeaza:Ospatar, bucatar, hostesa. Asteptam sa ne trimiteti CV pe adresa de email sau sa ne contacti la nr. de telefon afisat. Persoana de contact: Gabriel. ☎0764.901.802 restaurant@lugo.ro

1034. **Macaragii** Intercont Dual Constructii, firma de constrctii angajam macaragii pentru macara turn cu telecomanda, 26 lei/ora. Va rugam CV la email sau la nr tel. **6.000 L;** ☎0729.400.510 intercontdual.construct@gmail.com

1035. **Macaragiu Firma din domeniul constructiilor angajeaza: macaragiu pentru macara senilata RDK - relatii la tel.: ☎0742.260.868**

1036. **Macaragiu** pod rulant Prosider INT'L Trading SRL angajeaza Macaragiu pod rulant categ C+E (pachet salarial 3000 lei net) pentru depozitul de produse metalurgice din Bucuresti, Bd. Metalurgiei, Sector 4. Detalii in intervalul luni-vineri, intre orele 9-17 ☎0741.591.604 recrutare@prosider.ro

1037. **Macelar** cu experienta pentru magazin - macelarie traditionala cu locatia in sectorul 4, str. Luica, langa Penny Market foarte aprope de statia liniei 102. Detalii intre orele 8 - 16 la telefon. ☎0749.125.261

1038. **Macelar** si vanzatoare cu experienta pentru macelarie in Berceni, rog seriozitate, salariu atractiv, program flexibil ☎0723.417.528 mace_dany_nr1@yahoo.com

1039. **Macelar,** carmangerie, angajam macelar, salariu atractiv, zona centrala; ☎0722.635.545 anduexpres@gmail.com

1040. **Magaziner depozit piese electromecanice, Bd. Timisoara nr. 100, sector 6; ☎0766.229.614 office@romversis.ro**

1041. **Magaziner** pentru depozit, Seda Invest - Bucuresti angajeaza Magaziner depozit disponibil in cadrul punctului de lucru din Sector 5, str. Doina nr. 9. Oferim tichete de masa 15 ron/tichet; asigurare medicala privata; program de lucru de luni-vineri de la ora 08:00 - 17:00; mai multe detalii la telefon ☎0748.159.081

1042. **Magazinul Jumbo Constanta angajeaza! Angajam: Lucratori comerciali; casieri; manipulanti marfa ☎0241.582.002 r8hr@jumbo.gr**

1043. **Magazinul Jumbo Pallady angajeaza! Angajam: lucratori comerciali; casieri; operatori receptie; manipulanti depozit; agenti paza; personal curatenie! ☎021.780.45.62 r1hr@jumbo.gr**

1044. **Magazinul Jumbo Suceava angajeaza angajam lucratori comerciali; casieri, manipulanti marfuri; ☎0230.207.090 r9hr@jumbo.gr**

1045. **Magazioner** cu experienta, gestionar pentru organizarea si tinerea evidentei elementelor de logistica ale firmei (catering). Program de lucru: L-V 06:00 - 15:00 si doua sambete pe luna. Zona Costin Georgian. **2.000 L;** ☎0753.096.000 comenzi@bucate-peroate.ro

1046. **Magazioner** cu permis auto Persoana cu permis de conducere categoria B care asigura aprovizionarea sectiei de productie cu materii prime, ustensile, materiale auxiliare si gospodaresti si gestionarea acestora conform normelor legale in domeniu. Asigura marfurile necesare aprovizionarii si livreaza comenzi catre diferitii magazinului. Cerinte: experienta in gestiune materii prime si materiale, comert.Locatie: Piata DorobantiProgram de lucru: 8h pe zi/ 40 de ore pe sapt; se lucreaza 2 weekend-uri pe luna. ☎0729.896.324 cristina.tomescu@anapan.ro

1047. **Maistru/** inginer coordonare, sef echipa coordonare pentru lucrari de constructii, cu experienta, solicitam seriozitate. Responsabilitati: coordonare executie lucrari si echipe montaj, instruire personal din subordine **4.500 L;** ☎0744.304.636

1048. **Manager** Coffee Shop. Tucano Coffee este in cautare de Coffee Shop Manager, pentru locatia corporativa, din Bucuresti, **4.000 L;** ☎0734.262.774 d.rotaru@tucanocoffee.com

1049. **Manager** in agentie imobiliara, salariu fix, firma cu peste 6 ani experienta, anajeaza manager cu experienta in imobiliare de minim 1 an. Se ofera: comision dinamic din vanzari, comision echipa brokeri, salariu fix **2.000 €;** ☎0748.109.092 cristian@cityconsinv.ro

1050. **Manager** Magazin Market Manager Magazin - Market, domeniu alimentar. Se solicita experienta in domeniu 3-5 ani, o buna relatie cu agentii, distribuitori marfa. Se ofera pachet salarial atractiv, decont STB +altele. ☎0727.013.952 rusu2222@gmail.com

1051. **Manichiurista** cu experienta (inclusiv unghii false Salon Eva din incinta Auchan Drumu Taberei angajeaza manichiurista cu experienta inclusiv unghii false). Salariu 2700 lei ☎0731.625.159 vladeugenia40@gmail.com

1052. **Manichiurista** Pedichiurista Blue Line Salon ,angajeaza manichiurista - pedichiurista cu experienta (clasica si semipermanenta). Program o zi cu o zi ,duminica inchis. Salariul negociabil. ☎0722.680.079 danmihaidumi@gmail.com

1053. **Manichiurista** pedichiurista cu experienta (semi, gel) pentru salon de infrumusetare situat in zona Dianei (metrou Universitate). Program de lucru 1 zi se lucreaza si 1 zi este libera, sambata pana la ora 15.00 iar duminica liber. ☎0741.224.206 crystalcosmetics.moghioros@gmail.com

1054. **Manichiurista** pentru salon Dristor salariu fix sau procent in functie de alegere. Contract de munca 8 h, colectiv tanar, clientela gata formata, cursuri de perfectionare, **2.200 L;** ☎0783.010.733 angajari.saloane@gmail.com

1055. **Manichiurista-** pedichiurista pt. salon zona Titan, colaboare sau inchiriez postul de lucru. ☎0764.424.002/ 0724.714.588

1056. **Manichiurista.** Salon cu vechime 11 ani in sect. 3 ,angajeaza manichiurista cu experienta, persoana muncitoare, serioasa si dornica sa evolueze in domeniu, salarizarea atractiva in functie de implicare si experienta, ☎0722.132.892/ 0728.844.470 simona.zuza@yahoo.com

1057. **Manichiuriste** zona de nord Bucuresti selectionam pentru un salon exclusivist, zona de nord a Bucurestiului, manichiuriste cu experienta, serioase si profesioniste, **4.000 L;** ☎0728.293.279 office@absolut-hr.ro

1058. **Manipulant** / incarcator / descarcator Nimfa Com, depozit de materiale de constructii (tevi, profile, fitinguri). Depozitul se afla in Popesti Leordeni, Soseaua de Centura (punem la dispozitie mijloc de transport)Oferim: Salariul de 2600 lei pt primele 3 luni, ulterior se va majora;Prime de Paste si Craciun;Carte de munca;Contract de munca pe o perioada nedeterminata.Orele suplimentare sunt platite;Program de lucru: L-V, 8:00 -16:30.Pentru a programa un interviu va rog sa sunati la: 0729.006.627 sau sa trimiteti un CV la adresa: ☎723149995 Gabriel.ionascu@tevi-laminate.ro

★★★★★★★★★★★★★★★★★★★★

1059. **MANIPULANT DEPOZIT DEPOZIT PRODUSE ALIMENTARE DIN CHITILA ANGAJEAZA MANIPULANT MARFA DEPOZIT, CU 8H/ZI. PREGATIRE COMENZI PT LIVRARE, INCARCARE/DESCARCARE MARFA. SALARIU MOTIVANT, DECONTARE TRANSPORT. TEL: 0749415067 ☎0749.415.067 MONICA.LACOVISTE@GMAIL.COM**

★★★★★★★★★★★★★★★★★★★★

1060. **Manipulant** Depozit de cabluri Depozit de cabluri din sectorul 3, angajeaza manipulant marfa. Programul de lucru este de luni pana vineri intr-e orele 8:00 -16:30. Cautam un barbat dornic de afirmare in cadrul societatii si cu putere de munca. Oferim salriu atractiv si bonuri de masa. **10 €;** ☎0720.533.200 catalina.ungureanu@vlg.ro

1061. **Manipulant** depozit materiale textile. SC Mystic Eurimpex SRL angajeaza lucrator gestionar/manipulant marfa pentru depozitul nostru de materiale textile din B-dul. Basarabia nr. 256, Sector 3, Bucuresti. ☎0747.505.331 conta1@mystictextile.ro

1062. **Manipulant** marfa Cautam coleg pentru aprovizionare/depozit. Program de lucru: L-V- 8-16.Transport de la metrou pana in locatie si masa asigurata. Cerinte: permis de conducere, organizat, punctual si sociabil. ☎0744.332.072 florina.serban@stejaricountryclub.ro

1063. **Manipulant** marfa Firma distributie produse alimentare si bauturi alcoolice, angajeaza persoana serioasa, responsabila, corecta pe post de manipulant marfa. Avantaj resedinta Sector 4, Popesti-Leordeni. C.V. la e-mail, informatii la nr. tel. ☎0751.055.301 officefastplus@gmail.com

1064. **Manipulant** marfa gestionarea depozitului de alimente (restaurant vegetarian), stocuri, aprovizionare de la furnizori, intocmire facturi, permis B. Manipularea, sortarea si asezarea produselor pe rafturi, liza manuala, ☎0734.415.928

1065. **Manipulant** marfa pentru manipularea produselor si preparatelor din peste. Salariul 2200 +300 bonuri de masa, program lunii, sambata. Bd. Metalurgiei nr. 136, sector 4 Bucuresti, **2.500 L;** ☎0758.836.248 hr@negro2000.ro

1066. **Manipulant** marfa - Dragonul Rosu Cautam doar persoane serioase si dornice de munca!Descriere job : incarcare si descarcare marfa, asezare la raft, pregatire marfa pentru clienti;Program magazin: luni-sambata, 6:45-14:30. Salariul in primele trei luni este de 2400 lei, poate fi rediscutat dupa perioada de proba. Va rugam sa sunati doar in intervalul luni-vineri, 9-17. **2.400 L;** ☎0790.390.936 perlageinternational@gmail.com

1067. **Manipulant** marfa depozit Angajam barbati in depozit de seminte/cereale pt productie, ambalare si incarcare/descarcare. Salariu 3500 ron. Program L-S, 7-18. Locatie depozit: Afumati, Ilfov. ☎0726.182.612

1068. **Manipulant** marfa depozit la firma Zarea, barbati, necalificati, program luni-vineri numai dimineata. Interviu zilnic orele 10-16. Transport: metrou statia Laminorului sau autobuz 112, 697 ☎021.667.00.20 office@zarea.ro

1069. **Manipulant** marfa facturist, sofer distributie, punct de lucru Afumati, salariu atractiv, tichete masa, transport, prima vacanta; ☎0755.059.052

1070. **Manipulant** marfa necalificat. Angajez manipulant marfa pe camion distributie in orasul Timisoara, detalii la telefon, 0725588228. **2.000 L;** ☎0725.588.228 translogisticnad@yahoo.com

1071. **Manipulant** marfa, Angajam un baiat istet, minim 10 clase, pentru alimentat banda jucarii, sau pentru depozit . **1.700 L;** ☎0729.067.080

1072. **Manipulant** marfa, cod COR 933303, societatea BLT Employment Solutions SRL. din judetul Ilfov angajeaza 200 manipulanti marfa. Nu este necesara vechime in munca sau un anumit nivel de studii. Limba engleza, la un nivel minimal reprezinta un avantaj. Solicitantii pot trimite CV la email bltemploymentsolutions@gmail.com

1073. **Manipulant** marfa/ Merchandising Magazinele Shop & Go isi maresc echipele daca esti o persoana pozitiva si sociabila, dornica de munca, punctuala si serioasa, te asteptam sa ne contactezi. Trebuie sa alimentezi cu marfa magazinul. **3.000 L;** ☎0770.247.535 victordobrescu@ymail.com

1074. **Manipulant** marfuri cu domiciliul in Chitila sau Bucuresti pentru activitate de sortare ladite produse alimentare, depozit in Chitila, transport asigurat , program lucru L-V, salariu fix + tichete de masa, **2.040 L;** ☎0753.757.885 ioana.bob@helixlogistics.ro

1075. **Manipulant** marfuri Firma cu sediul in Afumati angajeaza manipulanti marfuri pentru depozit, program 8:30-18, asiguram transport de la D-na. Ghica si o masa pe zi. ☎0721.267.936/ 0721.267.936 platinambalaje@gmail.com

1076. **Manipulant** marfuri pentru Algabeth Com Pachet salarial: salariul net lunar 1.600 Lei, bonuri de masa 420 Lei/luna, beneficii suplimentare: decontarea transportului, alte beneficii cu prilejul Craciunului, Pastelui, alte evenimente.Locul de munca: Lancram-Sebes DN1 KM 372 judetul Alba; ☎0727.736.155 eliana@algabeth.ro

1077. **Manipulant marfuri pentru Bucuresti, Chiajna Euromaster Tyre&Services Romania SA cauta manipulant marfuri, Tarlaua70, langa Carrefour Militari. Descrierea jobului: Participarea si executarea lucrarilor de service la solicitarea responsabilului punctului de lucru. ☎0749.230.811**

1078. **Manipulant** marfuri pentru depozit Magic Salon. Vei fi responsabil de ambalarea, transportul, incarcarea si descarcarea marfurilor. Ce zici? Esti interesat? Hai sa ne cunoastem! Trimite-ne CV-ul tau pe adresa: iuliamatei@saloanelemagic.ro; ☎0760.867.080 iuliamatei@saloanelemagic.ro

1079. **Manipulant** marfuri RCS-RDS RCS-RDS cauta manipulanti marfa pentru depozitul companiei aflat la km 13 pe autostrada Bucuresti-Pitesti. Contact, email: recrutare@rcs-rds.ro. ☎031.400.40.19 recrutare@rcs-rds.ro

1080. **Manipulant,** Stefanestii de Jos, Ilfov, minim 8 clase, experienta anterioara in munca de depozit - avantaj, fara antecedente penale, salariu net: 3000 lei; domiciliul limitrof comunei Stefanestii de Jos, IF, **3.000 L;** ☎0733.562.644

1081. **Manipulanti** marfa Pentru mai multe detalii si angajari sunati la numarul tel. **2.100 L;** ☎0720.534.815 recrutare@fondhandicap.ro

1082. **Manipulanti** marfa in depozit bijuterii - accesorii cautam barbati, depozit situat in Chiajna, km 11. Se lucreaza luni-vineri 8;00-16;30. Salariu 2.520-2.640 Lei/ luna.Transport asigurat de la Preciziei **2.520 L;** ☎0734.893.911 OANA@SOUNDRETAIL.RO

1083. **Manipulanti** marfa, piese auto, in depozit venit total: 2.500 Lei net. Program luni - vineri 2 schimburi. Posibilitate de decont transport. Locatie Militari. Detalii la tel. **2.500 L;** ☎0725.494.404

1084. **Manipulanti** marfuri firma de distributie bauturi din comuna Berceni, judetul Ilfov angajeaza manipulanti marfuri. ☎0752.285.730

1085. **Manipulanti,** muncitori necalificati pt. Fox, fabrica mezeluri. Program in schimburi. Nedeterminata. Beneficii: spor noapte, prime, masa calda gratuit, rechizite copii. Zona sector 4. Contactati-ne intre orele 9-17 **2.400 L;** ☎0726.718.768

1086. **Manipulanti,** pickeri, ajutor gestionar marim echipa de lucratori depozit, angajam pentru depozitul nostru din zona metrou Saligny. Mediu de lucru civilizat. Conditii avantajoase, tichete de masa Relatii la tel. ☎0731.777.734 marius.ficioru@pet-network.com

1087. **Manipulator** marfa. Restaurant in zona Timpuri Noi, langa metrou, cauta personal pentru manipulator marfa. Rog seriozitate. ☎0728.800.288 dragos.bozsanui@biutiful.ro

1088. **Manipulatori** marfa pentru tipografie cerinte: fara cazier, fara probleme de sanatate, conditie fizica buna, sa fie cinstit, loial si disciplinat. Post valabil doar pentru barbati. Oferim: contract de munca locatie in zona Baicului, Gara de Est ☎0723.576.797

1089. **Maseuza,** cosmeticiana, terapeut remodelare centru estetica,ultramodern, locatie centrala, vechime 1 7 ani, clientela formata, angajeaza maseuza, cosmeticiana, terapeut, cerinte: persoana serioasa, dinamica, punctuala. Relatii la tel. Rugam maxima seriozitate. ☎0723.997.163

1090. **Masinista** si pregatitoare in Bucuresti pentru cusut fete de incaltaminte de dama, pantofi, sandale, ghete, cizme. Se lucreaza la pereche. Fetele sunt subtiate, semnate si casate. Zona Timpuri Noi, Mihai Bravu. Salariul 2.400-3.000 Lei **3.000 L;** ☎0730.501.000 contact@sansavana.ro

1091. **Masinista** si tragator incaltaminte cu experienta pentru productie incaltaminte de lux, contract de munca pe perioada nedeterminata, sediul langa statia de metrou Politehnica, www.condurbyalexandru.com ☎0744.381.251 office@condurbyalexandru.com

1092. **Maya** Fresh, lucreaza cu noi Maya Fresh Mexican fast food in Piata Romana cautam sa ne marim echipa cu oameni dornici de munca si iubitori de tot ce tine de bucatarie si alimentatie publica **2.500 L;** ☎0760.948.902/ 0729.253.963 top_digitall@yahoo.com

1093. **Mecanic** pentru operatii mecanice simple: gaurit, debitat, montaj de distantiere, presetupe etc. Se ofera formare la locul de munca. Va asteptam la sediul nostru din strada Drumul Osiei 51, intre orele 10-16; ☎021.301.96.00 sef.cabinet@comtec-int.ro

1094. **Mecanic** auto cu experienta tehnica in reparatii si schimb piese auto multimarca. Calificare profesionala si experienta minim 2 ani. Asiguram transportul din Bucuresti. Salariu negociabil. ☎0723.553.334/ 0769.606.965 office@smart-tehnic.ro

1095. **Mecanic** auto pentru service Savu M&C SRL (sector 3 zona Titan) Cerem si oferim foarte mare seriozitate si profesionalism. Salariu atractiv negociabil la interviu. Interzis consumul de alcool in programul de lucru ☎0723.395.808/ 0723.395.808 alinandreisavu@gmail.com

1096. **Mecanic** auto . serios cu experienta, pentru Service auto multimarca, autorizat RAR, salariu motivant, contract, conditii de munca foarte bune. Sector 6, ☎0724.200.169

1097. **Mecanic** auto cu experienta medie/ mare pentru service auto. Salariu dupa performante. Program L-V de la 08.00 la 16.30. Detalii la tel., zona Colentina/ Voluntari. Salariu fara intarzieri. Carte de munca. Service complet utilat si autorizat RAR. Colectiv tanar si placut. ☎0752.218.411 dacia1108@yahoo.com

1098. **Mecanic** auto cu experienta si ucenic mecanic Service Auto Multimarca pentru autoturisme si autoutilitare mici, autorizat RAR, angajeaza Mecanic auto cu experienta si ucenic mecanic. Service modern in sectorul 1, Salariu atractiv, **3.500 L;** ☎0721.660.102 office@nordxtremesolutions.ro

1099. **Mecanic** auto si ajutor mecanic auto pentru Madcom DLS Impex SRL. Salariu atractiv, conditii de munca decente, pentru mai multe detalii va rugam sa ne contactati ☎0755.060.593 mirela.ciocaniu@dlsbus.ro

1100. **Mecanic** auto ucenic Avia Motors angajeaza mecanic auto ucenic pentru punctul de lucru din Pantelimon, Ilfov. Relatii la tel.: ☎0747.010.358 elisa.sarluceanu@aviamtors.ro

1101. **Mecanic** auto, Porsche Inter Auto cauta mecanici auto cu experienta, profesionisti, persoane organizate si de incredere pentru locatia din bulevadrul Pipera 1. Oferim cele mai bune conditii de munca, pachet complet de beneficii, venituri salariale motivante. ☎0736.395.415 cariere@porsche.ro

1102. **Mecanic** auto, mecanica usoara, vulcanizator, Angajez mecanic auto cu experienta, mecanica usoara, vulcanizator auto. Ofer si rog seriozitate. **4.500 L;** ☎0734.824.703 alinz2015@yahoo.com

Angajăm FEMEIE DE SERVICIU pentru birouri și casă particulară, contract de muncă, 8 ore/zi, program 07-15
Detalii la telefon:
0730.59.19.39.
Rugăm seriozitate și profesionalism.

1103. **Mecanic** auto. Service auto sector 3 angajam Service auto - sector 3, angajam mecanic auto. Salariu atractiv, mediu de lucru placut. Detalii la numarul de telefon. ☎0770.227.052 sibelabibula@icloud.com

1104. **Mecanic** auto/ mecanica usoara-vulcanizator angajez mecanic auto, mecanica usoara-vulcanizator, cu experienta! Giurgiului-Toporasi, **4.500 L;** ☎0734.824.703 alinz2015@yahoo.com

1105. **Mecanic** autocamioane Mecanic pentru intretinere parc autocamioane MAN. Se cere experienta anterioara si seriozitate maxima. Oferim cazare si salariu 4000 lei/ luna.Puteti suna pentru informatii in intervalul: 8 - 17.30 **4.000 L;** ☎0733.973.943 tekko@tekko.ro

1106. **Mecanic** camioane si electrician auto cu experienta, pentru reprezentanta camioane, venituri lunare 3.500- 6.000 ron conditii bune de lucru, zona Militari Industriilor, statie de Metrou la 200 metrii, cerem diploma, relatii la. tel., ☎0749.102.603/ 0749.102.608 resurseumane@edparts.ro

1107. **Mecanic** camioane si electrician auto cu experienta, pentru reprezentanta camioane, venituri lunare intre 4.000-6.000 Ron, conditii bune de lucru, zona Militari Industriilor, cerem diploma, CV la adresa email **4.000 L;** ☎0749.102.608/ 0749.102.603 resurseumane@edparts.ro

1108. **Mecanic** camioane, Reprezentanta camioane angajam mecanic camioane auto cu experienta, venituri lunare intre 4000-6000 ron, conditii bune de lucru, zona Militari-Industriilor. **4.000 L;** ☎0749.102.608/ 0749.102.603 resurseumane@edparts.ro

1109. **Mecanic** camioane, reprezentanta service camioane si remorci, angajam mecanic camioane cu experienta, venituri lunare intre 3.500-6.000 Ron, conditii bune de lucru, zona Militari, Industriilor, cerem diploma. Relatii la tel./ email **4.000 L;** ☎0749.102.608/ 0749.102.603 resurseumane@edparts.ro

1110. **Mecanic** cu experienta Service Auto modern cu toate conditiile situat in Popesti-Leordeni pe sos.Oltenitei angajeaza mecanic auto cu ceva experienta. Salariu de la 4500 lei. Program L-V=8.30-17.00. ☎0772.246.167 contact@armadaservice.ro

1111. **Mecanic** hidraulist cu experienta, Societate de constructii angajeaza pentru sediul situat pe Sos.de Centura, nr.111, Popesti-Leordeni.Relatii L-V 8.00-17.00. Anunt valabil 15.10.2021 ☎0744.358.491 alina.savu@alfasett.ro

1112. **Mecanic** Industrie Alimentara zona Glina-Popesti Leordeni, supraveghere, mentinerea si repararea utilajelor/ liniilor de productie, pranz gratuit; asigurat de companie. decont transport de la Pt. Sudului; ☎0753.021.361 recrutare@mandyfoods.ro

1113. **Mecanic** intretinere Pentru clientul nostru din orasul Pantelimon. Program de L-V, schimbul I si II. Salariu atractiv. Decontare transport 100%. Contract pe perioada nedeterminata. Tel: . ☎0729.800.014 daniel.nitu@manpower.ro

1114. **Mecanic** intretinere utilaje. intretinerea, mentinerea utilajelor in stare de functionare, reglaje, reparatii la fabrica de mezeluri Fox. Lucru in schimburi. Tichete masa, bonusuri, prime, masa calda. Sector 4. Contact L-V, 9-17, **3.000 L;** ☎0726.718.768

1115. **Mecanic** tehnician pentru reparatie si intretinerea de stivuitoare. Locatia Bragadiru, jud. Ilfov. Pentru detalii sunati la nr. de tel:Permisul categoria B este obligatoriu **6.000 L;** ☎0784.293.112 vanzari@mecanovalmar.ro

1116. **Mecanic** utilaje la fabrica de paine Fabrica de paine cu sediul in Bucuresti, Soseaua Berceni nr.104 angajeaza mecanic utilaje.Relatii la nr de tel: 0765621917. ☎076562191

1117. **Mecanic** utilaje produse din carton, Societatea

LOCURI DE MUNCĂ

Angajăm **ELECTRICIENI** cu experienţă în branşamente şi posturi de transformare MT-JT Bucureşti - Ilfov.
Autorizarea ANRE constituie avantaj.
Salariul de început 4000 lei net,
la care se adaugă bonusuri şi beneficii.
Program: L-V 8.00 - 17.00.
ELECTRO Construct
0788.269.689
0722.442.185

1149. **Menajera,** camerista, spalatorese Firma prestari servicii curatenie angajam Cameriste, Menajere, Full time sau part time **2.000 L;** ☎0732.018.747 maty13andrew.relax@gmail.com

1150. **Menajere** pentru clinici stomatologice Dent Estet angajeaza menajere. Program 8 ore in ture, 6.00-14.00, 13.30-21.30, 2 sambete/ luna 6.00-14.00. Salariu 1.600 Lei, sambete platite si tichete de masa 20 Lei/ zi. Venit total, 2.200-2.300 net; ☎0751.201.658 madalina.gerea@dentestet.ro

1151. **Mercantizor,** urgent Gift Design cauta mercantizori/ lucratori comerciali partime pentru orasele Giurgiu, Suceava, Fagaras, Medias. Program flexibil. Rog persoanele interesate rog mesaj la nr. te telefon. ☎0756.714.369 hr@giftdesign.ro

1152. **Meseriasi** Finisaje interioare. Locuri limitate! salariul se plateste intotdeauna la timp. Oportunitate de lucru pe termen lung. Sunati-ne pentru mai multe detalii ☎0741.231.841

1153. **Meseriasi,** zugravi, finisori cu experienta. Firma de constructii, angajam meseriasi zugravi pentru lucrari de amenajari interioare in zona Bucuresti. Plata salariu la 2 saptamani. Salarii 3500-4500 ron. Negociabil. Tel: 0761876882 **4.500 L;** ☎0761.876.882 diculescu.mariuscatalin@gmail.com

1154. **Modelatoare** covrigarie, Bratianu Pasaj Latin (Sf. Gheorghe), Bucuresti, **2.500 L;** ☎0768.443.434

1155. **Modelatoare** covrigi, cu experienta in domeniu pentru patiserie/ covrigarie situata in zona Splaiul Independentei nr. 313, Campus Politehnica. Salariu atractiv, program flexibil. Pentru mai multe detalii sunati la: ☎0729.661.337

1156. **Modelatoare** gogosi Angajez persoana cu experienta pt gogoserie parc IOR Titan. ☎0765.614.058

1157. **Modelator** covrigi Angajam modelator covrigi cu experienta in zona Romana (metrou Romana). Program: 3/ 4 zile pe saptamana 05:30-19:00.Salariu 2300 net/luna +1 masa pe zi.contract de munca obligatoriu. ☎0759.182.266 Eliza.istoc@gmail.com

1158. **Modelator** covrigi cu experienta la coacere produse pentru Covrigelul. Program doua zile cu doua zile de la 7:00-19:00. Locatii in sector 1, 3, 6. + Balotesti. Salariul atractiv, mai multe discutam la locatie; ☎0736.033.867/ 0784.040.075 Pretzel.factory@yahoo.com

1159. **Modelator** covrigi, patiser. Patiserie centrala (Universitate) angajeaza personal: PatiserAjutor patiserModelator covrigi. Program: 5.30 - 16.30 sau 1/1 ziSambăta program scurt. Duminica liber **4.000 L;** ☎0741.972.442 alina_marcu2001@yahoo.com

1160. **Modelator** covrigi/ covrigar Angajez Modelator covrigi cu experienta in domeniu pentru locatiile noastre situate in zona Militari, Piata Gorjului si Piata Drumul Taberei. Salariu foarte atractiv, program flexibil. Detalii la tel. ☎0769.850.770

1161. **Modelator** manual, Brutaria Cuptor cu Lemne din Ilfov, Bulevardul Voluntari Nr. 10, angajeaza modelator manual.Salariu atractiv, ☎0723.661.439 GorkemRO@yahoo.com

1162. **Modelator** si patiser covrigarie zona Bucur Obor. Program 10 ore, salariu 2.500-3.000 lei; ☎0738.437.351/ 0766.579.192

1163. **Modelator,** patiser, vanzatoare cu experienta pentru patiseria Pierre locatie 1 Mai, Crangasi si Piata Valea Ialomitei, ofer salariu atractiv si program flexibil in ture 1 zi cu o zi sau zi de zi ☎0721.230.101/ 0721.230.111

1164. **Modelatori** si vanzatoare pentru patiserie Angajam modelatori si vanzatoare pentru patiserie situata in Expo Market Doraly, Voluntari. Mai multe detalii la tel. Anisoara ☎0722.848.630 oprita.doina@yahoo.com

1165. **Modele** online doamne mature Cate joburi iti ofera libertatea de a-ti alege propriul salariu? Adaptarea felului tau de a fi si limitele impuse de tine, presupun modul principal prin care iti vei creste veniturile. ☎0756.302.730/ 0764.093.085 office@tiffany-studio.ro

1166. **MONTATOR** firma de design interior angajeaza persoana dedicata, atenta la detalii, care are bune abilitati si deprinderi in lucrul cu unelte si scule electrice, permis cat. B, cunostinte galerii, ☎0722.644.627 eurotextil@libero.it

1167. **Montator** geamuri, oglinzi si reparatii termopane Angajez montator geamuri, oglinzi, reparatii si masuratori termopane, zona B-dul Camil Ressu, sector 3 **2.600 L;** ☎0723.423.187

1168. **Montator** junior - amenajarea cu sticla securizata salariul 2.400 - 2.600 Lei net inregistrat integral in cartea de munca, prime de sarbatori, program L-V, 8:00-16:30, adresa Glas Expert Popesti-Leordeni, Sos. Oltenitei, nr. 202, **2.600 L;** ☎0722.305.398 recrutare@emex-romania.ro

1169. **Montator** junior amenajarea cu sticla securizata, salariul 2.400 - 2.600 Lei net inregistrat integral in cartea de munca, prime de sarbatori, program L-V, 8:00-16:30, adresa Glas Expert Popesti-Leordeni, Sos. Oltenitei, nr. 202, **2.600 L;** ☎0722.305.398 recrutare@emex-romania.ro

1170. **Montator** mobila in Ghencea cu permis de conducere categoria B pentru Spectral Mobila, magazinul din Bucuresti. CV-urile se pot trimite la adresa de email. Relatii la telefon. ☎0785.288.892 magazin.bucuresti@spectral.ro

1172. **Montator** parchet laminat Parchet Shop Bucuresti salariu 3.600-3.900 Lei montator parchet laminat, se asigura contract de munca, se lucreaza cu sculele si masinile firmei. Se castiga mai mult daca se monteaza peste 45 metri/ zi de om. **3.800 L;** ☎0769.243.288/ 0784.110.410 contact@parchet-shop.ro

1173. **Montator** pardoseli si cover pvc, Montator covor pvc cu experienta, salariu atractiv, bonusuri in functie de realizari ☎0763.706.010 Bivestotal@gmail.com

1174. **Montator** subansamble, Societate comerciala cu sediul in Jilava, jud. Ilfov, angajeaza montator subansamble. Se ofera masina de serviciu, telefon de serviciu, salariu motivant. Rel. la tel: 0736.860.101 ☎0736.860.101 ilie_cover-ca@yahoo.ro

1175. **Montator** tamplarie PVC Fabrica angajeaza montator tamplarie PVC cu experienta. Permis categoria B obligatoriu. ☎0751.621.482

★★★★★★★★★★★★★★★★★★★

1171. **MONTATOR MOBILA/TAMPLAR ANGAJAM URGENT. CERINTE: EXPERIENTA PROFESIONALA IN DOMENIU; ORGANIZAT, EFICIENT SI ATENT LA DETALII; SOCIABIL SI CAPABIL DE A LUCRA IN ECHIPA; SERIOZITATE SI PUNCTUALITATE; PERMIS CONDUCERE CATEGORIA B. DETALII LA: ☎0737.100.400**

★★★★★★★★★★★★★★★★★★★

1176. **Montatori** pentru atelier tamplarie PVC, zona Berceni, ☎0723.283.374

1177. **Montatori** containere Angajam lacatus montator containere, tamplar, electrician, instalator pentru depozit Bucuresti. Pachet salarial atractiv. ☎0720.447.777 ommgroupcluj@gmail.com

1178. **Montatori** gips carton si muncitori necalificati. Firma de constructii si amenajari interioare angajeaza cu contract de munca pe perioada nedeterminata, montatori gips carton, zugravi si muncitori necalificati. ☎0754.050.500

1179. **Montatori** mobila lemn masiv. ArtWood isi mareste echipa. Suntem mereu interesati sa intalnim profesionisti in domeniul designului & productiei de mobilier si sa ne marim echipa cu montatori mobila lemn masiv, creativi, pozitivi si optimisti, dornici sa lucreze in una dintre cele mai importante fabrici de mobilier din lemn masiv din Romania. ArtWood s-a nascut din vocatia pentru prelucrarea artizanala a lemnului, dragostea pentru frumos si pasiunea pentru perfectiunea detaliului. De 20 de ani cream mobilier in forme armonioase si finisaje pretioase.Detaliile complete despre ce oferim, ce ne dorim & cum putem lucra impreuna le poti afla trimitand un email pe adresa: mariana.sdira@artwood.ro sau la telefon: 0745.945.045; 0744.351.904; ☎0744.351.904/ 0745.945.045 vanzari@artwood.ro

1180. **Montatori mobila si necalificati cu experienta minima angajeaza fabrica zona Obor; ☎0723.226.252**

1181. **Montatori** sticla cu sau fara experienta Angajam montator sticla, cu sau fara experienta. Cunostintele minime de sudura si permisul auto constituie un avantaj.Se acorda bonusuri.Postul implica uneori si deplasari in tara.Relatii la tel. ☎0721.663.297 office@cmproconstruct.ro

1182. **Montatori** tamplarie PVC cu permis categoria B, program 8 ore/5 zile saptamana, salariu net: 2.500-3.000 lei; ☎0727.345.054

1183. **Montatori** termopane Angajez montatori termopane cu si fara experienta .Salariu atractiv + bonusuri ☎0722.339.102 Isaila_razvan@yahoo.com

1184. **Montatori** tubulatura salariu 3.000-6.000 cazare+masa. Sudor cu experienta pe naval. Angajam si echipe se ofera si microbuz pentru echipa **6.000 L;** ☎0752.349.576

1185. **Montatori** tubulatura, se ofera salariu 3.500-5.500 cazare+masa **5.500 L;** ☎0752.349.576

1186. **Montatori** tubulatura, se ofera salariu 3.500-5.500, cazare + masa **5.500 L;** ☎0752.349.576

1187. **Montatori,** confectioneri tamplarie PVC, aluminiu, firma cu 14 ani experienta in domeniu angajeaza montatori tamplarie pvc, aluminiu usi, salariu fix, bonus din montaje, permis de conducere categoria B, nu este obligatoriu, carte de munca; **4.000 L;** ☎0724.536.463 MIHAI.POPESCU@tamplarie.com

1188. **Motostivuitorist** Societate comerciala cu sediul in Jilava, incinta Arteca Jilava, angajeaza motostivuitorist cu toate avizele la zi. **2.800 L;** ☎0769.092.633 office@sare.ro

1189. **MRC** FIRE angajeaza servanti pompieri pentru cladiri de birouri situate in Bucuresti, zona acces metrou. Transmiteti CV la office@mrcfire.ro. Relatii la telefon: 0213303311. ☎021.330.33.11

1190. **Muncitoare** necalificate department productie pentru firma Zarea. Interviuri zilnic orele 12-14 la sediul din Bd. Bucuresti Noi nr. 176, sector 1. Transport metroul statia Laminorului sau autobuz 697, troleibuz 97, ☎021.667.00.20 office@zarea.ro

1191. **Muncitor** 1 muncitor necalificat pentru montaj parchet masiv/ laminat si 1 parchetar cu experienta minim 2 ani pentru montaj si raschetare parchet masiv, stratificat, trepte si balustrii din lemn masiv. ☎0731.707.550 adriangrosu83@gmail.com

1192. **Muncitor** calificat pentru foraje puturi Angajez muncitor calificat pentru foraje puturi, instalatie electrica cu prajini de 1.5 m.Zona Bucuresti si judetele limitrofe. Tel./email, **3.000 L;** ☎0722.658.788 imobiliarelagreu@yahoo.ro

1193. **Muncitor** constructie retea. Candidatul ideal: detine permis cat. B si este rezistent la efort. Activitate de santier/ constructii. Program L-V, 8 h/ zi. Asteptam CV-uri pe adresa luiza.macau@rcs-rds.ro. luiza.macau@rcs-rds.ro

1194. **Muncitor necalificat Alpla, lider mondial in productia de ambalaje din plastic de inalta calitate pentru produse din piata alimentara, cosmetice si solutii de curatenie angajeaza personal in fabrica din Berceni. Angajam muncitor necalificat - 1 post, in locatia Bucuresti (cartierul Berceni). Responsabilitati: efectueaza activitati de manevrare a marfii in depozit, incarca paleti cutii marfa in camion, manevreaza liza manuala. Candidatul ideal: constitue avantaj experienta de lucru in depozit, disponibilitate program de lucru, 1 schimb (interval orar: 08:00-16:00), punctualitate, motivat(a) sa invete lucruri noi. Candidatii interesati pot trimite CV-ul catre departamentul Resurse Umane pe adresa de e-mail:anca.leordean@alpla.com pana la data de: 29.09.2021; ☎031.229.81.33 anca.leordean@alpla.com**

1195. **Muncitor** necalificat Angajam muncitor necalificat pentru depozit si hala productie carne pasare. Program luni-vineri,8 ore! **3.000 L;** ☎0761.111.777 sashavladcompany@gmail.com

1196. **Muncitor** necalificat Angajam: - munictor necalificat pentru santier constructii imobile. Orarul este de la 08-17 cu pauza de masa la pranz; -familie pentru ingrijire si intretinere complex (oferim cazare pt. familie)Locatie bd. mamaia nord, navodari - zona hanul piratilor. ☎0735.145.785 office@marinasurf.ro

1197. **Muncitor** necalificat Angajez muncitor necalificat in constructii, locatia este in Ciorogarla. **2.500 L;** ☎0744.259.776 andrei_bogdan01@yahoo.com

1198. **Muncitor** necalificat la asamblarea, montarea pieselor, 1 post, COR 932906 pentru Prestige Doors SRL, va rugam sa transmiteti CV-ul pe mail sau contactati ☎0731.602.371 prestige-doors2021@gmail.com

1199. **Muncitor** necalificat Pentru magazin cu materiale de constructii, finisaje si instalatii, angajam muncitor necalificat, zona Unirii. Se ofera cazare. Relatii tel. ☎0758.245.112 somes_srl@yahoo.com

1200. **Muncitor** necalificat pentru magazin cu materiale de constructii, zona Hala Traian, relatii la tel., ☎0744.368.684 somes_srl@yahoo.com

1201. **Muncitor** necalificat Tipografie, muncitor necalificat, L-V, 8 ore/ zi, se cere seriozitate, eventual dorinta de a invata lucruri noi, posibilitate avansare, colaborare prelungita. Detalii suplimentare. ☎0722.522.652

1202. **Muncitor** necalificat - Jilava / Sect. 4 SC Led Invest SRL, Jilava (zona Progresul) angajeaza muncitor necalificat confectii metalice usoare. 2500 - 2800 lei in functie de experienta si abilitati. **2.500 L;** ☎0723.634.288 cosmin.lioveanu@gamil.com

1203. **Muncitor** necalificat constructii Bucuresti, pentru ajutor in activitatile de constructii pentru incarcare, descarcare, demolare si sortarea materialelor. ☎0720.777.998 resurseumane@rinhotels.ro

1204. **Muncitor** necalificat spatii verzi, Societatea Greenlife Garden, cu domeniul de activitate in amenajari si intretinere spatiu verde, angajeaza muncitor necalificat spatii verzi. Experienta constituie un avantaj. Cerinte: permis de conducere cat. B. Activitatea se desfasoara pe raza municipiului Bucuresti, **3.000 L;** ☎0724.686.017 greenlifegarden7@gmail.com

1205. **Muncitor** necalificat textile Muncitor necalificat pentru productie jaluzele, rolete, perdele. Zona Morarilor. Prgramul este L-V, 7 h/zi. Salariu fix+bonuri de masa. Experienta nu este necesara. Asteptam CV pe office@ideeastil.ro ☎0723.152.287 office@ideeastil.ro

1206. **Muncitor** necalificat, Alpla, lider mondial in productia de ambalaje din plastic de inalta calitate pentru produse din piata alimentara, cosmetice si solutii de curatenie angajeaza personal in fabrica din Berceni, muncitor necalificat - 1 post, in locatia Bucuresti (cartierul Berceni). Depunerea Cv-urilor pana la data de 29 sept 2021 ,email: anca.leordean@alpla.com ☎031.229.81.33

1207. **Muncitor** necalificat, Societatea Sama Garden Construct S.R.L. cu sediul in Bucuresti, sector 2, anunta concurs pentru ocuparea postului vacant de muncitor necalificat la spargerea si taierea materialelor de constructii. CV se va trimite pe mail la adresa: sstaricu25@gmail.com; sstaricu25@gmail.com

1208. **Muncitor** necalificat, incarcator-descarcator pentru fabrica procesat legume. Program 4 ore/zi, L-S 6.30-10.30. Zona Eroii Revolutiei. Salariu 1.000 Lei, **1.000 L;** ☎0744.306.815

1209. **Muncitor** necalificat, obligatoriu cu permis auto Muncitor necalificat pentru produse sticla, oglinzi, paravane pentru cada si cabine de dus, usi sticla, partitionari sticla, sticla colorata pentru bucatarii.Obligatoriu permis de conducere; ☎0723.190.473 decoratiunidinsticla@yahoo.com

1210. **Muncitor** necalificat, Onix Residence SRL 30 posturi vacante pentru societatea Onix Residence SRL, executa lucrari de sortare a materialelor rezultate in urma constructiei, descarca, stocheaza materiale de constructii. ☎0742.224.662 office@moradgroup.ro

1211. **Muncitor** necalificat. Electromagnetica SA angajeaza Muncitor Necalificat. Program de lucru in 3 schimburi. Mai multe detalii la numarul de telefon ☎021.404.21.20

1212. **Muncitor** pentru fabrica, program 8 ore pentru societate comerciala zona Pantelimon Tuborg, permisul de conducere categoria B constituie un avantaj. Se poate asigura cazare la sediul societatii, **2.500 L;** ☎0785.555.557 jaluzele.net@gmail.com

1213. **Muncitor,** muncitoare SC Mag Comimpex 94 SRL angajeaza lucrator productie ciocolata si ambalatoare/ambalator manual ciocolata. Program: 8 ore: luni-vineri. Salariul se discuta in cadrul interviului. ☎0744.792.000 office@mag94.ro

1214. **Muncitori** barbati/femei productie ambalare plastic sectia Ciorogarla, salariu 2800-3600 leitichete masa). Program de lucru motivant, transport gratuit, calificare la locul de munca. **3.500 L;** ☎0726.726.006

1215. **Muncitori** calificati si necalificati domeniu constructii, 100-200 lei pe zi, plata saptamanal; ☎0729.658.032

1216. **Muncitori** calificati Societate comerciala angajeaza muncitori calificati pentru glet, tencuiala, zidarie, termosistem. Salariu atractiv 4.000-4.500 lei. Detalii: **4.500 L;** ☎0734.802.880

1217. **Muncitori** calificati Bucuresti/ Provincie angajam mucitori pentru. pavaj, borduri, turnat asfalt, calificati 180-200 Lei/ zi, necalificati 160-170 Lei +10 lei/zi pt masa de pranz. Cazare fara costuri pt cei din provincie iar pt cei din Bucuresti se asigura transportul, se asigura carte de munca si asigurare de sanatate. **5.000 L;** ☎0770.224.466 constructii_complete@yahoo.com

1218. **Muncitori** calificati atelier Pentru atelierul MAM Bricolaj, din Prelungirea Ghencea nr. 299-301, cautam colegi noi pentru prelucrarea comenzilor din PAL si MDF, iata ce vei face: vei executa debitarea, rindeluirea, cantuirea, frezarea, gaurirea pieselor de mobilier;Â·vei corela culorile din comanda PAL si cant cu foaia de PAL;Â·vei aplica folie Cant si ABS;Â·vei monta, asambla mobilierul si corpurile de mobilier (prindere usi, sertare, polite, etc);Â·vei corela dimensiunile din foaja de comanda cu piesa de PAL taiata;Â·vei verifica numarul total al pieselor din comanda.Te asteptam in echipa noastra! ☎0724.745.445 hr@mam-bricolaj.ro

1219. **Muncitori** calificati constructii. Firma Plus Antreprizа angajeaza muncitori calificati in constructii, gresie, faianta, placari cu polistiren, salariu net 3500 lei-4500 lei, decontare transport pentru cei din provincie, asiguram cazare pentru cei care vin de la o distanta de mai putin de 50 km. Program de lucru luni-vineri -7.00-17.00, se lucreaza 2 sambete/luna. ☎0744.608.566

1220. **Muncitori** calificati in constructii Ne marim echipa si cautam colegi noi, seriosi cu experienta in termoizolatii fatade. Angajam muncitori calificati in constructii. Programul este de L-V : 09-18. Oferim cazare. Salariul negociabil. ☎0729.366.193

1221. **Muncitori** calificati in constructii, SC angajeaza muncitori calificati din toata tara, cu experienta in orice lucrare de constructii (fara instalatii). Salariu net 5.000 Lei. Asiguram cazare, transport la santier cu masini proprii **5.000 L;** ☎0744.304.636

1222. **Muncitori** calificati in constructii, Societate de constructii cauta sa angajeze muncitori calificati (fierari, dulgheri, zidari, rigipsari, zugravi) pentru santierele noastre situate in Bucuresti. Reprezinta un avantaj diploma de calificare. Program 10 ore pe zi de luni pana vineri (exceptie facand sarbatorile legale). Salariul lunar atractiv. Suplimentar se ofera si bonuri de masa. Oferim si cazare.Pentru mai multe detalii va rugam sa ne contactati la numarul de telefon 0720 017 441. ☎0720.017.441 doru@constructiireabilitari.ro

1223. **Muncitori** calificati si necalificati in constructii pentru lucrari de finisaje. Salariu atractiv (functie de performanta si calificare), contract de munca, diurna pentru deplasari. ☎0723.371.029 razvan@condraconstruct.ro

1224. **Muncitori** calificati si necalificati Muncitori calificati si necalificati pentru reabilitare termica (placare cu polistiren). Salariu atractiv. Detalii la tel. Rog seriozitate. Oferim cazare. ☎0721.229.538

1225. **Muncitori** calificati si necalificati Pentru atelierul MAM Bricolaj, din Soseaua Morarilor nr 2A, cautam colegi noi pentru prelucrarea comenzilor din PAL si MDF. ☎0724.745.445 catalina_lefranc@yahoo.com

1226. **MUNCITORI CALIFICATI SI NECALIFICATI PENTRU INTRETINERE SEDII PROPRII (INTERIOARE).SE OFERA CONTRACT DE MUNCA, ASIGURARE MEDICALA, LUNI - VINERI, ORE SUPLIMENTARE PLATITE SI BONUSURI. ☎0765.517.197**

1227. **Muncitori calificati si necalificati pentru intretinere sedii proprii (interioare). Se ofera contract de munca, asigurare medicala, program luni - vineri. Salariul de pornire: 2300 si ore suplimentare platite, bonusuri. ☎0765.517.197**

1230. **Muncitori** calificati si necalificati, zidari, dulgheri, zugravi. Oferim salariu motivant, cazare si masa perioada nederminata. ☎0721.100.001

1228. **Muncitori** calificati si necalificati Societate producatoare de tubulatura de ventilatie din sectorul 3, angajeaza muncitori calificati si necalificati. Informatii suplimentare la telefon de luni pana vineri intre orele 9 si 17. ☎0726.333.363 contabilitate@metalplus.ro

1229. **Muncitori** calificati si necalificati, SC Fantastic Service SRL, angajeaza in domeniul tamplariei PVC. Programul este de luni pana vineri 08-17:30. Salariul este atractiv si negociabil. Pt. informatii la sediul firmei, tel. ☎0726.527.562/ 0766.332.040 office@termopanedecriza.ro

1231. **Muncitori** calificati si/ sau necalificati Societatea Caliposo Funerar SRL, angajeaza muncitori in domeniul constructiilor si serviciilor funerare pentru locatie aflata in Bucuresti, sector 1. Experienta in domeniu reprezinta un avantaj. Salariul net porneste de la 2.200 Lei lunar, si poate creste in functie de experienta si abilitati. Oferim posibilitate de cazare pentru persoanele din provincie. Angajam doar cu contract de munca, rugam seriozitate ☎0722.329.284

1232. **Muncitori** calificati, necalificati societate comerciala angajeaza pentru lucru in santier Bucuresti, detalii la telefon ☎0765.271.544 costel.frunza83@yahoo.com

1233. **Muncitori** calificati, necalificati, oferim gratis cazare, decontam transportul, salarizare incepand de la 3.000 Lei. Relatii la tel. de luni pana vineri 8-18 **3.000 L;** ☎0758.022.771 grecrombussinesgroup@yahoo.com

1234. **Muncitori** constructii (necalificat, dulgher, fierar) pentru santier in Bucuresti. Numai cu carte de munca. Salariu de la 18 la 25 Lei/ora. Program 8-17. **5.000 L;** ☎0735.645.794

1235. **Muncitori** constructii Muncitori necalificati ptr montaj,asamblare tubulatura industriala si izolatie cu sau fara experienta, se ofera cazare ,programul de la 8-17, salariul intre 3000-4000 lei. ☎0762.895.928

1236. **Muncitori** constructii necalificat cu sau fara experienta in constructii. Numai cu carte de munca. Program de lucru luni - vineri 8-17. Salariu de la 3.000 la 4.000 Lei **4.000 L;** ☎0735.645.794

1237. **Muncitori** constructii cu experienta, angajam dulgheri, fierari, rigipsari si zugrav cu experienta pentru santierul din Constanta. Oferim cazare si o masa la pranz. Salariul intre 180-250 Lei pe zi. Programul 07-17:30 ☎0799.177.699 ivanrazvangabriel@gmail.com

1238. **Muncitori** constructii, firma de constructii angajeaza muncitori pentru finisaje la interior zugravi, faiantari, rigipsari etc. Salariu negociabil, se poate achita saptamanal fara retineri ☎0721.230.711

Firmă de construcţii angajează RIGIPSARI şi ZUGRAVI cu experienţă salariu 4.500-6.000 lei AJUTOR RIGIPSAR salariu 3.400-3.800 lei pentru Bucureşti.
Oferim cazare şi contract de muncă, plata la săptămână. Colaborăm şi cu echipe.
0733.981.422 / 0765.449.077

1239. **Muncitori** constructii. Angajez muncitori pentru constructii. Relatii la telefon: ☎0734.629.992

1240. **Muncitori** constructii. Firma de constructii angajeaza muncitori cu experienta si muncitori fara experienta pt montaj pereti cortina, fatade ventilate, alucobond etc., **4.000 L;**

1241. **Muncitori** cu experienta in amenajari interioare gleturie, zugraveala, etc. Program de 8 ore, contract de munca, salariu foarte bun, iar eu doresc calitate si seriozitate ☎0737.679.943

1242. **Muncitori** cu experienta, agricultura Sera Baneasa angajam lucratori intretinere plante depozit de flori - Baneasa. Program 8 ore/zi, 5 zile pe sapt. Carte de munca, salariu motivant, efort fizic redus (udat si curatat plante) ☎0751.136.426 ciprian@trias.ro

1243. **Muncitori** curatenie curte si femeie de serviciu Societate comerciala din domeniul fabricarii pastelor fainoase, cu punctul de lucru in loc. Buftea, (Rasaritului nr 47B, la iesirea din Chitila DN7) angajeaza: muncitori curatenie curte si femeie de serviciu, Se acorda transport gratuit, bonuri de masa de 400 lei/luna, prime de sarabatori si salariu atractiv. Relatii la telefon: ☎0744.358.581 angajari.panificatie@gmail.com

1244. **Muncitori** depozit Sc Black Sea suppliers angajeaza muncitor depozit cu sau fara experienta. Domeniul de activitate instalatii sanitare, mai multe detalii la telefon. ☎0722.450.798 ciprian.gheorghe@blackseasuppliers.ro

1245. **Muncitori** fara experienta - Depozit -Salariu fix-Tichete de masa-Bonusuri lunare in functie de performanta personala-Program in 2 schimburi-Transport asigurat dus-intorsCerinte:-8 clase-cazier curatInterviuri : 0755 651 839 **2.800 L;** ☎0755.651.839/ 0771.226.332

1246. **Muncitori** fast-food Beneficii:-venit lunar MINIM 2300-2500 lei Cerinte:-cazier curat-experienta nu este necesarIPentru interviuri sunati la 0755 651 839! **2.500 L;** ☎0755.651.839/ 0771.226.332

1247. **Muncitori** fatada panouri sandwich si acoperis -echipa montare fatada din panouri sandwich (panouri, casete Alucobond, tabla cutata); -echipa montare acoperis (tabla, folie, polistiren si vata minerala). Urgent, pentru Romania si Austria; ☎0739.884.251 cosmin.patrinoiu@austrodach.ro

1248. **Muncitori** firma de constructii Angajam zugravi, rigipsari, faiantari si necalificati se ofera contract de munca pe perioada nelimitata, program 8 ore de luni-vineri, pachet salarial atractiv in functie de cunostinte in domeniu si indemanare.Informatii suplimentare. ☎0767.666.582

1249. **Muncitori** in constructii Angajam muncitori in constructii rigipsari si ajutori de rigipsari. Salariul de la 4000 la 6500 lei. Contract de munca. Oferim cazare **6.500 L;** ☎0762.548.785/ 0721.280.364 alexmihalcioiu@yahoo.ro

1250. **Muncitori** in constructii in aplicarea pavajului si diferite activitati de constructii. Santierul se afla in zona Targului Auto Vitan. Salariul lunar intre 3.700 Lei si 4.000 Lei **4.000 L;** ☎0744.849.817

1251. **Muncitori** in constructii calificati. Angajam muncitori in constructii cu CM 3500-4000 lei/luna si necalificati 2500-3000lei/luna. Plata saptamanal. Program L-V 07.30-17.00. Exclus alcoolicii. Cerem si oferim seriozitate. ☎0724.021.393

1252. **Muncitori** in constructii zidari, zugravi rigipsari zidari, muncitori in constructii, necalificati, salariul calificati 20 Lei/ ora. Necalificati 14 Lei. Oferim cazare, santier Bucuresti. **4.000 L;** ☎0722.557.831/ 0722.627.106 gabi.marin@luxconcarpati.ro

1253. **Muncitori** in constructii, Firma de constructii angajaza muncitori calificati, cu contract individual de munca, cu plata saptamanala:zugravi, faiantari, montatori granit, zidari, tencuitori mecanizati. ☎0722.125.705

1254. **Muncitori** in constructii, firma de constructii angajeaza muncitori calificati (lacatusi, sudori, dulgheri, fierari betonisti, zidari, zugravi), salariul 180-220 Lei/zi, contract de munca si muncitori necalificati, care au mai lucrat in constructii, contract de munca, salariu 140-160 Lei/ zi in functie de performante. ☎0753.106.150 spatial@spatial.ro

1255. **Muncitori** in constructii, montatori fatade aluminiu, lacatus mecanic, necalificati, tamplari, muncitori necalificati, salariu foarte bun, oferim cazare sau bani de cazare, se deconteaza transportul, mai multe detalii la telefon, ☎0736.398.595 catalin.office@yahoo.com

1256. **Muncitori** in constructii. Angajez muncitori in constructii, ofer cazare gratuita, rog si ofer seriozitate, ☎0790.312.500

1257. **Muncitori** in crama, barbati la firma Zarea, program de 8 ore dimineata si conditii foarte avantajoase. Interviu luni-vineri orele 12-14 la sediul firmei bd. Bucuresti Noi nr. 176, sector 1, cu metrou statia Laminorului sau 112, 697 ☎021.667.00.20 office@zarea.ro

1258. **Muncitori** in domeniul constructiilor, societate de constructii cauta zugravi, faiantari. Salariul este de 180-200 ron/zi, cu angajare. Rog seriozitate; ☎0762.921.670 cristi_niki2001@yahoo.com

1259. **Muncitori in fabrica, tamplar, circularist Firma productie obiecte sanitare (Bucuresti, zona Ghencea) angajam: muncitori in fabrica, tamplar, circularist. Cerinte: persoane harnice, serioase. Oferim: salariu motivant, tichete de masa, plata orelor suplimentare, mediu de lucru decent si ordonat, decontare transport pe mijloacele de transport in comun. Se lucreaza in doua schimburi saptamanale. Nu oferim cazare. ☎0720.112.734**

1260. **Muncitori** in hala colete, cerinte: minim 8 clase, castig net minim, 2.300-3.000 Lei, transport asigurat, program in 2 schimburi, detalii tel. **3.000 L;** ☎0755.651.839/ 0771.226.332

1261. **Muncitori** in productie Disponibilitate pentru program in schimburi. Salariu atractiv (2500 lei net), bonuri de masa (380 lei). Transport asigurat. Stefanestii de Jos, Ilfov. ☎0741.105.026 cosmin.fatu@carboplak.ro

1262. **Muncitori** linie industriala igienizare ambalaje salariu 3000 de Lei net (2.800 Lei + 200 Lei tichete de masa), program de lucru 8 ore L-V, in functie de volum se poate lucra si sambata, orele suplimentare sunt platite cu 150%. ☎0733.528.503 catalin.barbu@well-pack.org

1263. **Muncitori** montaj fatade tamplarie Firma Plus Confort angajeaza montatori tamplarie aluminiu, pereti cortina si placari cu bond, experienta in domeniu minim 2 ani. Oferim salariu motivant incepand cu 3.500 Lei net + prime de proiect ☎0756.135.920 claudia@plusconfort.ro

1264. **Muncitori** necalificati Angajam muncitori necalificati. Cerinte: disponibilitate pentru lucru la inaltime, seriozitate. Plata: 100-150 lei pe zi, functie de capacitatea si abilitatea fiecarei persoane. Locatie: zona Dristor, Bucuresti sector 3. Relatii la telefon: **150 L;** ☎0770.462.440

1265. **Muncitori** necalificati Angajez 10 pers necalificate pentru montaj sisteme de rafturi 100 lei /zi, 2200-3000 luna in functie de cate zile se lucreaza. Contract pe perioada nderminata; Plata se poate si in fiecare zi primele luni. ☎0756.052.238

1266. **Muncitori** necalificati Angajez muncitori necalificati. Program 08:30 - 17:00Salariu 2.500- 3000 ron. Ilfov oras Pantelimon ☎0771.249.733 gabrielaci77@yahoo.com

1267. **Muncitori** necalificati Angajez muncitori necalificati/calificati pentru constructii in Tunari. Plata la zi posibilitate colaborare pe termen lung in Tunari si Bucuresti. ☎0726.555.686

1268. **Muncitori** necalificati companie cu domeniul de activitate in confectii metalice angajeaza muncitor necalificati. Cu sediul in sat Rudeni jud. Ilfov. Pentru mai multe detalii la nr. de telefon sau email; ☎0730.094.441/ 0724.364.406 alin.it@csc-transmetal.com

1269. **Muncitori** necalificati cu experienta vasta in domeniul constructiilor **3.299 L;** ☎0733.822.822/ 0733.822.822 contact@transparentresidence.com

1270. **Muncitori** necalificati Imobiliare Solutions Group, firma de constructii, pentru constructie blocuri cartier rezidential sector 5, angajeaza muncitori necalificati. Toate detaliile se discuta la interviu, str Ritoride nr. 8, parter. ☎0753.112.729 simona@imogroup.ro

1271. **Muncitori** necalificati - pentru santier Angajam muncitori necalificati pentru santier in Bucuresti, oferim cazare in caz de nevoie si o masa calda pe zi salariu cuprins intre 2.000 si 2.300 lei. **2.300 L;** ☎0725.763.102 envogueresidence@gmail.com

1272. **Muncitori** necalificati constructii Angajam pentru santier muncitori necalificati in constructii, montatori tamplarie aluminiu, pereti cortina si placari cu bond. Oferim salariu motivant incepand cu 2400 lei+bonusuri. ☎0756.135.920

1273. **Muncitori** necalificati in constructii pentru firma din Bucuresti, salariu 4.500 lei, platit in fiecare sambata, program lucru 08:18, de lucru toata perioada anului, nu angajam echipe. **4.500 L;** ☎0723.153.211

1274. **Muncitori** necalificati in instalatii. Societate de instalatii angajeaza muncitori necalificati. Pachet salarial motivant; ☎0757.027.730 office@gemix.ro

1275. **Muncitori** necalificati in Petrachioaia Firma angajam muncitori necalificati , depozit situat in Petrachioaia, Ilfov, angajam incarcator, descarcator si ajutor in activitatile fabricii. Relatii la tel. ☎0744.318.938

1276. **Muncitori** necalificati pentru constructii urgent pe santiere in Bucuresti. Salariul, dupa interviul telefonic. Nu platim la metru patrat. **3.000 L;** ☎0767.219.977

1277. **Muncitori** necalificati pentru depozit Pantelimon, Branesti activitati curente, depozit in zona industriala oras Pantelimon, Fundulea, Branesti, Belcigatele, carte de munca, transport asigurat in zona mentionata, masa calda, bonuri de masa, ☎0753.094.139 petre.voicu@microgrup.ro

1278. **Muncitori** necalificati Popesti-Leordeni, Firma in domeniul decoratiunilor florale angajeaza muncitori necalificati/ personal curatenie, part-time si full time. Activitatea se desfasoara in Popesti-Leordeni. Detalii la numarul de tel. ☎0771.496.516/ 0771.496.516

1279. **Muncitori** necalificati sau calificati, angajam personal cu sau fara experienta in domeniu panificatie, modelatori covrigi , vanzatoare salariu atractiv. Sector 2 Bucuresti; ☎0720.263.516 Alextreding@yahoo.com

1280. **Muncitori** necalificati sortator deseuri. salariu in mana 2000 lei + ore suplimentare. Plata pe 15 si pe 30 ale lunii. Locatia zona Carrefour Vulcan - Traficic Greu. Program de lucru 8 ore/zile, 5 zile/saptamana, 7 00 - 15 00, **2.000

LOCURI DE MUNCĂ

1285. **Muncitori necalificati, faiantari, zugravi, rigipsari ,soferi categ B pt firma amenajari interioare ☎0766.679.116**

1286. **Muncitori** necalificati, femei si barbati pentru activitati de curatenie in cadrul unor cladiri de birouri si activitati de intretinere spatii verzi, Pipera. Contract pe perioada nedeterminata, pachet salarial motivant ☎0751.017.988 viorica.grosu@genesisproperty.net

1287. **Muncitori** necalificati, tamplari pt. fabrica de mobila din zona Fundeni, sectorul 2. Program de lucru 07:00-15:30. Pauza de masa, ore suplimentare platite, salariu avantajos; ☎0722.209.503/ 0729.994.304

1288. **Muncitori** necalificati, urgent cerinte: apt medical, conditii salariu atractiv, contract pe perioada nedeterminata, cazare asigurata persoanelelor din provincie. Telefon ☎0739.884.251/ 0725.942.460 cecilia.valter@handspower.ro

1289. **Muncitori** necalificati, zidari betonisti, dulgheri angajam pentru constructii, plata se face saptamanal .Relatii la telefon. ☎0735.770.929

1290. **Muncitori** necalificati. Angajez muncitori necalificati in constructii. Detalii la telefon. Contract de munca. Salariu 3000 net. **3.000 L;** ☎0758.668.265/ 0744.676.395

1291. **Muncitori** pentru fabrica tamplarie PVC cu sau fara experienta. Permis categoria B reprezinta un avantaj; ☎0751.621.482

1292. **Muncitori** pentru tencuiala mecanizata cu experienta! Salariu motivant, progam luni -vineri concedii platite, bonusuri de performanta! Sunati-ne pentru mai multe detalii! ☎0741.231.841

1293. **Muncitori** santier Bucuresti si Ilfov firma de constructii angajeaza cu contract de munca muncitori pt santiere Bucuresti si Ilfov. Sudori, dulgheri, lacatusi si necalificati. Detalii la tel. ☎0720.546.383 info@sagex.ro

1294. **Muncitori** sectia spirtoase la firma Zarea, program de 8 ore dimineata si conditii foarte avantajoase.Interviu luni-vineri orele 13-15 la sediul firmei :B-dul Bucuresti Noi nr. 176, sector 1, cu metrou statia Laminorului sau 112. ☎021.667.00.20 office@zarea.ro

1295. **Muncitori** sondori constructii Agisfor SRL asigura cazare, masa, transport la/de la santier, diurna pt deplasarile in tara, echipament de lucru, salariu conf. OUG 114/2018 + bonusuri de performanta. ☎021.223.03.17 agisfor@yahoo.com

1296. **Muncitori,** lacatusi, sudori, vopsitori firma productie conectii metalice usoare angajam muncitori calificati sau necalificati, lacatusi, sudori MIG - MAG, vopsitori camp electrostatic, electricieni, pentru productie, diverse lucrari de lacatuserie, ☎0726.102.308

1297. **Muncitori. Angajam muncitori calificati si necalificati in constructii; ☎0766.263.094**

1298. **Muncitori.** Angajam 15 muncitori necalificati pentru santierele din judetul Constanta.Oferim salariu atractiv, tichete de masa si asiguram cazare. ☎021.240.40.41

1299. **Necalificat pentru calificare si angajare montaj ascensoare Bucuresti. Relatii la telefon; ☎0766.229.614**

1300. **Necalificat,** manipulant marfa, Popesti Leordeni, gestionar? si pr?dare d? produse: incarcar?/ desc?rcar?/ d?pozit?r?. Asiguram transportul de la Metrou Berceni/ IRA la fabrica ☎0757.590.714 recrutare@elanconsulting.ro

1301. **Necalificat/** Calificat Bucuresti - Sectorul 4 - angajez necalificat - betonari/ asfaltari ☎0770.328.042

1302. **Necalificati** in depozit medicamente salariu 1.650 Lei, tichete 300 Lei, bonus. Program L-V 2 schimburi, cerinte: 8 clase, cazier curat. Transport asigurat din sector 6. Detalii la tel. **2.350 L;** ☎0725.494.404

1303. **Necalificati** in productie mase plastice Angajam femei si barbati pentru munca in fabrica de productie mase plastice.Cerinte: 8 clase, cazier curatProgram: 8h/zi, 5zile/saptamana, 2-3 schimburiVenit: 2300-2500 lei NET. **2.500 L;**

1304. **Necalificati** in productie mase plastice, femei si barbati pentru munca in fabrica de productie mase plastice. Cerinte: 8 clase, cazier curatProgram: 8 h/zi, 5 zile/saptamana, 2-3 schimburi.Venit: 2.300-2.500 Lei net, **2.500 L;** ☎0770.334.947

1305. **Necalificati** pentru depozit de colete femei si barbati. Cerinte: minim 8 clase, cazier curat, activitate ambaleaza, infoliaza, scaneaza colete. Venit 2.500, sporuri, bonusuri, program 8 ore, 2 schimburi **2.500 L;** ☎0731.362.636

1306. **Necalificati** pentru depozit piese auto, scanare cu PDA, venitul net 2.500 Lei, program 8 ore L-V, 2 schimburi, cerinte: 8 clase, cazier curat, locatia zona Carrefour Militari, detalii tel. ☎0738.154.847

1307. **New** York Bakers angajeaza Brutar New York Bakers isi mareste echipa. Iti oferim un mediu de lucru profesionist, oportunitatea reala de evolutie in cariera, alaturi de un pachet salarial atractiv, ☎0722.274.127/ 0770.603.126 bogdanm.popescu@yahoo.com

1308. **Night** Club Si masaj angajeaza doamne sau domnisoare dornice de castiguri substantiale intr o locatie in centrul capitalei cu clienti majoritatea straini! ☎0735.670.108 nechitacristina86@yahoo.com

1309. **Nufarul SA angajeaza: - femeie de serviciu pentru sediul din Bd.Iuliu Maniu, nr.187, sector 6, -primitor-distribuitor pentru activitatea de primire obiecte pentru spalat si curatat,- operator in activitatea de productie (formarea la locul de munca).Detalii la telefon. ☎0740.111.767**

1310. **Nursen** Impex SRL Bucuresti angajaza manipulant marfa cod COR 933303 -3 posturi vacante, lucrator comercial cod COR 522303 -2 posturi vacante pentru CV-uri la nursenimpex@gmail.com nursenimpex@gmail.com

1311. **Om** la curatenie Restaurant central angajam femeie la vaseSalariu+ transport-program o zi cu o zi- zona piata Victoriei **2.800 L;** ☎0726.777.737

1312. **Operatoare** masini de cusut liniara si triplok pentru atelier de creatie si croitorie. Loc de munca curat, atmosfera placuta si respectabila, locatie la gura de metrou Costin Georgian. ☎0788.474.774

1313. **Operatoare,** operator calculator si xerox pentru centru de copiere ultracentral. Trimiteti CV pe: printsicopy@gmail.com

1314. **Operator** utilaje cu experienta, salariu motivant. ☎0729.481.568

1315. **Operator** baza de date, magazin online GQS detine site-ul germanquality.ro, cel mai mare magazin online de obiecte sanitare + showroom in Bucuresti. Activitatile postului: documentare, upload, prelucrare imagini, update preturi etc. **3.000 L;** joburi@german-quality.ro

1316. **Operator** birou SICAP, SEAP. Fabrica detergenti Sector 3 angajeaza operator birou pentru SICAP, SEAP - SSM, facturare, comenzi, contabilitate primara, emag, promovare. CV la arcalux@yahoo.com, office@arcalux.ro www.arcalux.ro ☎0722.404.983 arcalux@yahoo.com

1317. **Operator** buldoexcavator! Angajez operator Buldoexcavator! Punctul de lucru este pe centura Bucuresti intre Tunari si Otopeni!Detalii in privat! ☎0767.699.115 serban_ionut2000@yahoo.com

1318. **Operator** buldoexcavator, miniexcavator, bobcat Firma de constructii angajeaza operatori pentru buldoexcavator, miniexcavator, miniincarcator tip bobcat. Salarii atractive, se asigura cazare; ☎0722.271.606/ 0723.567.941 office@gama-admin.ro

1319. **Operator** calculator Fabrica de paine din Bucuresti, sector 4, Sos. Berceni nr.104 angajeaza operator calculator. CV-urile se vor trimite prin e-mail la adresa ru.onixpanificatie@yahoo.com ru.onixpanificatie@yahoo.com

1320. **Operator** calculator notarial Birou notarial cauta sa angajeze operator calculator cu viteza de redactare, bun cunoscator al limbii romane, putere de concentrare, atent la detalii. ☎0744.661.327 liviatomescu@yahoo.com

1321. **Operator** calculator pt comenzi telef. si on-line Angajam operator calculator pt inregistrare comenzi telefonice si on-lineCerinte: experienta in vanzarea online obligatorie, abilitati in comunicare, fire organizata, atentie la detalii. ☎0723.485.684 distributie.fabsem@gmail.com

1322. **Operator** call center, vanzari online, Chocolat Chocolat angajeaza operatori call center consilier vanzari online cu experienta, program full time contract. Pachet salarial atractiv, bonuri de masa, decont transport, **2.500 L;** ☎0769.029.111 alex.costache@chocolat.com.ro

1323. **Operator** call-center Proceseaza comenzi primite pe site, telefonic sau prin e-mail;Ofera clientilor informatii despre produsele comercializate.Locatie:Soseaua de centura, nr. 30A, Tunari, Ilfov. ☎0723.147.747 hr@finestore.ro

1324. **Operator** cargo, GlobeGround Romania, liderul de piata pentru servicii de ground handling angajeaza operator cargo & mail handling la Aeroportul International Henri Coanda-Bucuresti. Venit net cuprins intre 2.620-2.930, **3.100 L;** ☎0372.462.014/ 0731.170.751 laura.urda@globeground.ro

1325. **Operator** circular, Marcosilv Distribution SRL angajeaza- operator circular debitare PAL. Punt de lucru situat in sector 6, Bucuresti. Program de lucru: luni-vineri 09:00-18:00. Mai multe detalii la nr de telefon ☎0767.587.660 marcosilv.conta@gmail.com

1326. **Operator** comenzi speciale, pentru detalii si angajari apelati la numarul afisat in anunt. **2.700 L;** ☎0720.534.814 vanzari@personnel.com.ro

1327. **Operator** contabilitate primara persoana serioasa pentru contabilitate primara.Trimiteti CV prin email, incluzand numar telefon, pentru programare interviu. Mentionati in subiect postul vizat ☎021.450.51.11 office@decorpress.ro

1328. **Operator** DDD (Dezinsectie, Dezinfectie Deratizare) Compania DDD a inceput activitatea in Romania din anul 2011 ajungand unul din principalii prestatori de servicii de preventie si combatere a daunatorilor din tara. Din anul 2014 a luat fiinta prima echipa operationala proprie din afara Bucurestiului, la Tg-Jiu. Acum Compania DDD are echipe proprii operationale prezente atat in Bucuresti, cat si in Targu Jiu, Constanta, Timisoara, Panciu, Cluj cu ajutorul carora deservim clientii la nivel national. Prima si singura firma de profil din Romania ce detine acreditare europeana pentru servicii profesionale de Dezinsectie, Dezinfectie si Deratizare, Acreditarea CEPA - CEN EN 16.636. Compania DDD este partenerul de incredere al specialistilor din multiple domenii de activitate: retail, sanitar, invatamant, institutii publice de stat, fabrici, etc. avand o experienta de 10 ani in domeniul DDD (PestControl, Dezinsectie, Dezinfectie, Deratizare). Cultivam calitatea, oferind solutii adecvate problemelor cu care se confrunta clientii, prin comunicare deschisa incurajand relatiile de colaborare. Viziunea Companiei DDD este de a deveni alegerea numarul 1 atat a agentilor economici si insitutiilor publice de stat dar si a persoanelor fizice din Romania, atunci cand doresc un partener profesionist pentru servciiile DDD. Descrierea Jobului: Prestarea serviciilor de combatere a daunatorilor (Dezinsectie, Dezinfectie, Deratizare); Mentinerea si dezvoltarea relatiei cu clientii in zona arondata (Constanta); Acorda asistenta tehnica clientilor si potentialilor clienti; Negociaza si raspunde pentru corecta executare a serviciilor pentru clientii din portofoliu; Redacteaza si implementeaza IPM (Integrated Pest Management) Planuri de combatere a daunatorilor conform standard ISAcreditatirea Europeana); Completeaza documentele specifice prestatarii serviciilor DDD; Incaseaza cash anumiti clienti persoane fizice; Promoveaza imaginea Companiei DDD. Cerintele postului: Domiciliul stabil in Jud Constanta; Permis de conducere categoria B. Minim un an de experienta in conduls auto categoria B; Abilitati de asimilarea rapida de informatii; Atitudine pozitiva orientata catre client si rezultat; Initiativa, ambitie si spirit de competitie; Orientat spre noi oportunitati si dezvoltare a relatiei cu clientul; Abilitati de comunicare personala si interpersonala; Putere de convingere, atentie la detalii; Disponibilitate la deplasari. Beneficii: Training de specialitate si cursuri permanente de dezvoltare profesionala; Calificare la locul de munca dupa 3 luni de colaborare; Reduceri si beneficii in cadrul companiei; Ajutor de nunta, botez, innmormantare; Suport in probleme de sanatate; Mediu de lucru placut si conditii bune de munca; Pachet salarial format din venituri fixe si variabile, personalizate pentru fiecare candidat in parte; Auto Dacia Dokker, sau Dacia MCV noi si/sau aproape noi; Salariul integral pe cartea de munca; Bonuri de masa pe card BT; Telefon mobil;Echipamente de lucru si de protectie profesionale;Salariul se ofera pe card in doua transe: avans pe 25 ale lunii si lichidarea pe 10 ale lunii viitoare; Salariul este de 2500 lei net (brutul este de 4273 lei/luna) = Bonuri de masa 15 lei/zi lucratoare- aproximativ 2800 lei net. Punctul de Lucru din Constanta este pe Strada Calarasi 63A. **2.800 L;** ☎0763.662.662/ 0724.511.838 office@companiaddd.ro

1329. **Operator Depozit- Mogosoaia Cautam colegi in cadrul echipei Cris-Tim din Mogosoaia.Cerinte: studii gimnaziale, rezistenta la efort, spirit de echipa.Oferim: salariu fix, bonus de prezenta si performanta, doua mese asigurate. ☎0756.013.815 adrian.catescu@cristim.ro**

1330. **Operator** Designer Broderie. AnneBebe - Atelier broderie copii pentru botez in zona piata unirii, cautam o colega cu experienta cu inclinatii artistice pentru realizarea broderilor pe o masina de brodat Brother - soft PeDesign, ☎0726.221.274 OFFICE@ANNEBEBE.RO

1331. **Operator** Documente - Bucuresti certSIGN angajeaza operatori documente, cu sau fara experienta. Program de lucru: 08:00-16:30, jumatate de ora pauza. Contract de munca si tichete de masa. Mai multe detalii la tel. 0734 302 828 ☎0734.302.828 andreea.marica@certsign.ro

1332. **Operator** Editor magazin online Shopify Echipa CameraBebelusului .ro este in cautarea unui nou coleg ce va avea ca principala responsabilitate documentarea de produse noi, in general hainute pentru copii, mobilier si accesorii. ☎0726.221.274 OFFICE@ANNEBEBE.RO

1333. **Operator** extrudare mase plastice PVC SC TE-MA Romania angajeaza personal pentru productie mase plastice. Colectiv tanar. Posibilitati de scolarizare si avansare in cadrul companiei. Experienta in domeniu constituie avantaj, ☎0751.080.014 productie@te-ma.ro

1334. **Operator** extruder, slitter, masina pungi operator in Pantelimon, Ilfov. cunostintele tehnice in domeniu constituie un avantaj. Pentru acest post pot aplica si tinerii ingineri. Se ofera transport in zona Fundulea, Branesti, Pantelimon, ☎0753.094.139/ +40753094139 petre.voicu@microgrup.ro

1335. **Operator** fabricare produselor congelate de patiser SC Morello Food SRL angajeaza Operatori la fabricarea produselor congelate de patiserie si panificatie. Cerinte: cunostinte limba engleza;

1336. **Operator** facturare, Persoana pentru departamentul depozit facturare comenzi, pregatire documente transport, absolventi/a de liceu, facultate, cu bune cunostinte de MS Office, responsabili, sociabili si cu spirit de echipa. Salariu 1.500 Lei net, tichete de masa de 15.18/zi, decont transport si bonus trimestrial. **1.800 L;** ☎07290674080 bruo@romtatay.ro

1337. **Operator** facturare, casierie Comfortex Production Srl, angajeaza operator facturare cunostiinte program de contabilitate Saga - casiera. Zona Popesti Leordeni. Rugam seriozitate. ☎0720.449.944 ellavoicu@yahoo.com

1338. **Operator** facturare, introducere date, in zona industriala oras Pantelimon, Branesti, Fundulea. Oferta full time. Se asigura transport in zona oras Fundulea, Belciugatele, Islaz, Branesti; ☎0753.094.139 petre.voicu@microgrup.ro

1339. **Operator** facturare, Angajam operator facturare in zona Timpuri Noi. ☎0756.817.871 office@adutilaj.ro

1340. **Operator** incarcator - descarcator, bagaje, posta Cargo in si din aeronave. Venitul net incepe de la 2.800 Lei si poate ajunge pana la 4.000, in functie de tipul permisului auto pe care îl detineti, **4.000 L;** ☎0731.170.751 laura.urda@globeground.ro

1341. **Operator** incarcator frontal Terex, angajam operator incarcator frontal telescopic cu experienta anterioara si seriozitate. Utilaj de tip Terex cu brat multifuncional, care se extinde la 12 m. Obligatoriu si cunostiinte de mecanica **3.850 L;** ☎0733.973.943 tekko_tekko@yahoo.com

1342. **Operator** incarcator frontal Vola Angajam cu contract, incarcator telescopic cu experienta, cunostinte de mecanica si seriozitate. Utilaj tip Terex cu brat multifunctional, 12 m. Oferim 2 mese/ zi, posibil cazare si salariu 4.200 lei. **4.200 L;** ☎0733.973.943

1343. **Operator** injectie mase plastice, Operator masini de injectie (Arburg, Haitian) si montator matrite, va asteptam la sediul firmei Arthur Tehnomarket din com. Branesti, judetul Ilfov. Salariu atractiv ☎0724.567.775 service@arthur.ro

1344. **Operator** la fabricarea produselor fainoase SC Alpi 2001 Prod Impex SRL, CUI 13749190, cu nr. in registrul comertului J40/2359/2001, angajeaza la punctul de lucru din sat Mogosoaia, sos. Bucuresti - Targoviste nr. 114. Informatii la numarul tel.: ☎0724.580.525 baul.cont@yahoo.com

1345. **Operator** la fabricarea conservelor din carne Mandy Foods angajeaza operator la fabricarea conservelor din carne; ☎0753.021.361 recrutare@mandyfoods.ro

1346. **Operator** la masina de etichetat pt. Fox, fabrica mezeluri, 12 clase, cunostinte calculator. Program 12/36, zi. Efort fizic. Beneficii: prime, masa calda gratuit, rechizite copii. Zona sector 4. Contactatine intre orele 9-17 de L-V. **2.600 L;** ☎0726.718.768

1347. **Operator** magazin online candidatul ideal: o persoana dinamica, sociabila si comunicativa. Te asteptam sa ni te alaturi, salariu 2.200 - 2.500 Lei net in functie de experienta. CV la denisa@deniro.ro ☎0755.521.222 denisa@deniro.ro

1348. **Operator** masina formare pahare Tipografia Cubix Pack angajeaza operator pentru masina de formare pahare. Telefon ☎0723.155.897

1349. **Operator** masina pahare din carton SC Estetik Packing SRL angajeaza operator masina pahare din carton, cutii catering. ☎0731.374.549 angajari.estetik@gmail.com

1350. **Operator** masinist utilaje de productie pentru firma de productie, specializata in fabricarea produselor de uz gospodaresc si sanitar, din hartie si carton. Zona: oras Pantelimon ☎0733.242.649

1351. **Operator** pod rulant - telecomanda sol Se asigura descarcare foi sticla 6000x3200 mm, lazi sticla mici dimensiuni. Avantaj permis stivuitorist. Sectia se afla in zona Popesti-Leordeni. Program lucru L-V 8-16.30. Salariu net 3500-4000 RON. **4.000 L;** ☎0745.031.031 office@mediamarket.ro

1352. **Operator** preluare comenzi cofetarie. Cofetarie artizanala isi mareste echipa, ne dorim un domn, o doamna sau domnisoara care sa scrie corect romaneste, sa fie amblia / amabil, si sa aiba ceva minime cunostinte de calculator. Program de luni pana vineri 09-18; ☎0743.075.072 oana_ep@yahoo.com

1353. **Operator** prelucrare date Soc. de salubr. angajeaza personal pe postul Operator prelucrare date in Bragadiru. Cerinte: studii medii, cunostinte de baza operare calculator, persoana comunicativa. Beneficii: contract per.nedet, program lucru:luni-vineri, 8 ore/zi, salariu atractiv, bonuri de masa, mediu de lucru placut; ☎021.456.24.86 resurse.umane@salserv.ro

1354. **Operator** prestari servicii Horeca. Firma specializata angajeaza operator prestari servicii horeca. Calificare la locul de munca, Program flexbil. Carte munca. Barbat. Oferim salariu motivant. Detalii la telefon; ☎0734.507.060

1355. **Operator** printere indoor Cunostinte elementare de print pe plotter.Cunostinte primare de Photoshop, Ilustrator, Corel Draw;Buna capacitate de invatare si adaptare;Organizat si atent la detalii;Cunoasterea materialelor pentru productia publicitara;Flexibil, buna capacitate de comunicare, spirit de echipa **3.400 L;** ☎0722.279.226 cristian.mischie@gmail.com

1356. **Operator** productie fabrica sticla, sector 3 Candidatul pe care îl cautam: serios si dornic sa invete si sa se dezvolte in domeniul productiei de sticla; poate lucra într-un mediu cu temperaturi ridicate; poate lucra în 3 schimburi. **2.800 L;** ☎0729.800.014 daniel.nitu@manpower.ro

1357. **Operator** productie profile PVC, Firma Gealan angajeaza operatori fabricare profile PVC, program L-V, 8 ore, in schimburi, salariu 2.700 lei net + bonus in functie de realizari, tichete masa, decontare transport, zona Militari, tel. contact 0214042708 sau email recrutare@gealan.ro **2.700 L;** ☎021.404.27.08/ 021.404.27.00 elena.sandu@gealan.ro

1358. **Operator** productie profile PVC, Firma Gealan ofera salariu 2.700 net + bonus lunar de performanta+ tichete masa + decontare transport, program L-V, 8 ore in schimburi (06:00-14:00, 14:00-22:00, 22:00-06:00), zona Militari, **3.000 L;** ☎021.404.27.08 elena.sandu@gealan.ro

1359. **Operator** productie, reglor, Pantelimon, Branesti, in unitate moderna, fara toxicitate, praf, mirosuri. Zona industriala oras Pantelimon, Branesti, Fundulea. Oferta full time. Se asigura transport in zona Fundulea - Pantelimon, masa calda, salariu motivant, bonuri de masa; ☎0753.094.139 petre.voicu@microgrup.ro

1360. **Operator** Rambursuri Departament Financiar Firma de curierat cauta sa angajeze operator Rambursuri in cadrul departamentului Financiar: Cerinte: bune cunostinte de PC (Word, Excel),A atentie distributiva, capacitate de concentrare.Responsabilitati: introducerea, verificarea si validarea operatiunilor privind rambursurile, ntocmirea si centralizarea zilnica a listelor de rambursuri, efectuarea platilor catre beneficiari Sediul se afla pe Soseaua Alexandriei 99A Bragadiru **2.500 L;** ☎0722.632.850 nicu.enache@bookurier.ro

1361. **Operator** redactare acte notariale cu experienta. Birou notarial angajeaza secretar si operator calculator/ tehnoredactare pentru redactare acte notariale. ☎0723.356.405 bnpalbu@gmail.com

1362. **Operator** reparatii aparate de apa La Fantana. Angajam urgent operator reparatii aparate de apa. Cerinte: seriozitate, permis de conducere categoria B 1 an, Nu necesita experianta. Oferim salariu fix 2.300 lei net plus tichete de masa, comision si masina de serviciu. Detalii la numerele de telefon 0730.712.009 sau 0725.050.493 de luni pana vineri intre orele 09:00-17:30, **2.500 L;** ☎0730.712.009/ 0725.050.493 recrutare@lafantana.ro

1363. **Operator** Terminator cu experienta pentru societate locatia Sindrilita, jud Ilfov. Oferim cazare, salariul 4.500 lei net/ luna, doua mese calde/ zi. Puteti suna pentru informatii in intervalul: 8 -17.30 **4.500 L;** ☎0733.973.943 tekko@tekko.ro

1364. **Operator** Trommel Societate angajeaza operator Trommel cu experienta. Locatia Sindrilita, jud Ilfov. Oferim cazare, salariul 4.500 lei net/ luna, doua mese calde/ zi.Puteti suna pentru informatii in intervalul: 8 -17.30 **4.500 L;** ☎0733.973.943 tekko@tekko.ro

1365. **Operator** utilaj textil. Calificare la loc de munca Angajam operator utilaj textil (masina matlasat). Experienta nu este necesara. Calificare rapida la locul de munca.Activitatea se desfasoara in Bucuresti, sector 3, aproape de statia de metrou Republica.Program L-V 7:30-16:00. Sezonier, cand sunt comenzi mari, programul se poate desfasura in 2 schimburi.Mai multe detalii la telefon. Nu raspund la mesaje. **2.200 L;** ☎0772.201.142

1366. **Operator** vanzari online imbracaminte dama, zona Piata Victoriei - Gara de Nord. Relatii la telefon; ☎0730.773.889 office_prettygirl@yahoo.ro

1367. **Operator** vanzari prin telefon Call center. Vanzarea prin telefon a diverselor produse si servicii. Contacteaza clientii actuali si potentiali in vederea vanzarii produselor si servicilor. ☎0722.518.840 adrian.stancu@intercomserv.ro

1368. **Operator** xerox, angajam operator xerox, cunostinte PC, training asigurat. Cautam persoana sociabila si receptiva. ☎0727.333.353 angajare.relatiiclienti.21@gmail.com

1369. **Operatori** automate cafea DMD Coffee & Vending angajeaza operatori automate cafea.Atribuitii:Alimentarea, igienizare si intretinerea automatelor de cafea pe Bucuresti si IlfovIntocmirea documentelor zilnice, conform routing.Cerinte:Studii medii Permis categoria B.Persoana responsabila, serioasa, atenta la detalii, Oferta:Salariu motivant;Bonusuri in functie de performanta;Tichete de masa;Asigurarea unui masini de serviciu si telefon.Posibilitate de promovare. ☎0765.737.730 andrei.filip@klauss.ro

1370. **Operatori** bagaje aeroport, cu permis C sau D cerinte: cazier curat, conditii, venit lunar net in mana intre 3.800 Lei - 4.000 Lei, program de lucru, 2 lucrate 12 ore cu 2 libere, mai multe detalii si programare interviu tel. **3.800 L;** ☎0755.651.839/ 0771.226.332

1371. **Operatori** curatenie/ femei serviciu. Firma curatenie angajam operatori curatenie/ femei serviciu pt curatenie in fabrica. Zona Chitila. Program de 8 ore/zi. Salariu avantajos. Informa?ii suplimentare la telefon: ☎0737.521.521

1372. **Operatori** facturare Cerinte: bune abilitati de operare PC.Program luni - vineri. **2.200 L;** ☎0775.356.231 george.lupascu@opticpartner.ro

1373. **Operatori** linie ambalare, urgent barbati cu scoala profesionala pentru fabrica tuburi de irigatie plastic Preciziei. Venit net lunar 3.100 Ron. Program 12/24 L-V. Cerinte: scoala profesionala, cazier curat. Detalii la telefon **3.100 L;** ☎0749.608.510

1374. **Operatori** masini cu comanda numerica S.C. Bog'Art Steel angajeza pentru fabrica de fasonat otel beton din strada Nicolae Teclu 55 sector 3 Bucuresti: operatori CNC, lacatusi mecanici, mecanici utilaj. Salariu atractiv si bonuri de masa ☎0769.294.416 dana.ungureanu@bogartsteel.ro

1375. **Operatori** pentru masina lipit Tipografie angajeaza operator cu experienta pt masina automata de lipit cutii in mai multe puncte. Zona metrou statia Republica. ☎0740.101.051 eliza@vreautipar.ro

1376. **Operatori** presa excentrica/ hidraulica companie cu domeniul de activitate in confectii metalice, cu sediul in sat Rudeni angajeaza operatori pentru presa excentrica. Pentru mai multe detalii va rugam contactati-ne la nr. de tel sau email. ☎0730.094.441/ 0724.364.406 alin.it@csc-transmetal.com

1377. **Operatori** productei carduri bancare Angajam barbati pentru productie de carduri bancare experienta nu e necesara)Cerinte:-8 clase-cazier curatProgram: 8 ore/3 schimburiVenit: 3000 ron rietContract pe perioada nedeterminata **3.000 L;** ☎0731.362.636

1378. **Operatori** utilaje c-tii si mecanici reparatii Societatea General Util Cons, angajeaza urmatoarele categorii de muncitori: operatori utilaje de constructii si mecanici reparatii utilaje de constructii. Relatii la tel.: ☎0760.572.026 tabconstruct@yahoo.com

1379. **Opertator** masina debitat laser. Detalii la sediul RADOX SRL, Bdul Timisoara nr 80, sector 6. Tel. ☎0724.393.534

1380. **Ospatar** Angajam ospatar pt restaurant zona Piata Romana/Calea Victoriei. Program 2 zile cu 2 zile. Pt alte detalii va rugam sa ne contactati la nr. tel. ☎0766.101.380

1381. **Ospatar** Clubul IDM angajeaza ospatari (fete/baieti) pentru restaurant, terasa si jocuri recreative. Contract de munca,venituri motivante si bonusuri. Programari interviu la telefon sau CV pe email. ☎021.316.09.62/ 0372.742.863 hr@idm.ro

1382. **Ospatar** Daca esti o persoana harnica, zambitoare si amabila, te invitam sa faci parte din echipa noastra!RIN Grand Hotel selecteaza personal in vederea ocuparii postului de ospatar! ☎0720.777.998 resurseumane@rinhotels.ro

1383. **Ospatar** Motiv de bucurie, ne marim echipa si te vrem alaturi de noi. Cautam ospatari cu sau fara experienta, cu spirit de echipa si motivati pentru a lucra intr-un restaurant de top. **2.100 L;** ☎0786.346.196 office@zexe.ro

1384. **Ospatar** Preluare oaspeti receptie, prezentarea meniului, aranjarea mesei, debarasare, curatare si rearanjare masa, inregistrare comanda in casa de marcat, recomandare de bauturi speciale. ☎0756.140.001 office@noma-restaurant.ro

1385. **Ospatar** Restaurant La Colt angajeaza ospatar cu experienta medie. Preferabil domiciliul in sector 5. Contract munca pentru mai multe detalii astepam sa fim contactati. ☎0371.179.862/ 0725.050.985 Ignatliviu91@yahoo.com

1386. **Ospatar** Restaurantul WienerHaus (bd Dacia, Bucuresti) angajeaza ospatar cu experienta minima 2 ani.Oferim pachet salarial atractiv si mediu de lucru placut. Va rugam sa ne trimiteti cv-ul pe adresa de mail sau sa ne contactati la numarul de telefon; ☎0723.315.147 office@wienerhaus.ro

1387. **Ospatar** Restaurant Piata Romana Restaurant cu specific ItalianProgram 2 cu 2; ☎0723.178.470 zahariuccezar2015@gmail.com

1388. **Ospatar** Boutique Restaurant Chocolat Ateneu, Boutique Restaurant Chocolat Ateneu angajeaza ospatar cu experienta. Program full time sau part time, contract pe perioada nedeterminata. **2.000 L;** ☎0769.029.111 alexandru.costache.fc@gmail.com

1389. **Ospatar** pentru restaurant Bucuresti, zona centrala cerinte: obligatoriu cunostinte de limba engleza, si diploma de calificare. Salariu brut 3.300 Lei(net 1.900 Lei) + 400 Lei bonuri de masa + tips, decontare transport la sfarsitul programului. CV pe email; **1.900 L;** modorncuisine2012@gmail.com

1390. **Ospatar** pentru restaurant italian, Restaurantul Pippo's Bucuresti angajeaza ospatar full time. Restaurant, de mici dimensiuni, cu specific italian. Locatie: Strada Paris 17. Cerem experienta minima in domeniu. Rog seriozitate, ☎0720.899.904/ 0720.455.963

1391. **Ospatar** Restaurant Prelungirea Ghencea Restaurant in zona Prelungirea Ghencea, cautam ospatarPentru detalii ne gasiti la numarul de telefon, **2.000 L;** ☎0749.153.699 manuela.soroceanu@yahoo.com

1392. **Ospatar** sau Ospatarita Restaurant Mon Paris angajeaza Ospatar cu experienta pe vanzare a la carte. Bd Dacia nr 62 . Program 2 cu 2. Contr de munca. Target zilnic/produse, masa asigurata. **2.500 L;** ☎0722.893.404

1393. **Ospatar** si ajutor ospatar, pentru restaurant din zona Herastrau ☎0727.567.627 emil@uanderful.ro

1394. **Ospatar** si ajutor ospatar, restaurantul Biutiful situat la Timpuri Noi angajeaza ospatari si ajutor de ospatari. Rog seriozitate. ☎0728.800.288 dragos.bozsanui@biutiful.ro

1395. **Ospatar,** restaurant in Dorobanti angajeaza Piccoli/ ajutor de ospatar. ☎0721.423.314 nicoleta@tuk-tuk.ro

1396. **Ospatar,** ajutor ospatar pentru restaurant Samsara, zona Floreasca, salariu 2.300 Lei, tips in medie 150 Lei - 200 Lei, zi, masa asigurata, program 2 zile cu 2 zile, mediu de lucru placut ☎0790.853.725 simona@samsara.ro

1397. **Ospatar,** ajutor ospatar, bucatar Aqua Lounge Salut. Noi suntem Aqua Lounge. Un restaurant/piscina din Bucuresti, Sectorul 4 in cadrul Cartierului Solar si te vrem pe tine in echipa noastra. Daca esti ospatar, ajutor ospatar sau bucatar contacteaza-ne. Cautam o persoana dinamica, muncitoare, cu atitudine prietenoasa si ceva experienta. ☎0770.827.901 aqualoungeoffice@yahoo.com

1398. **Ospatar,** barman si picol gradina Odeon angajeaza personal cu experienta sau fara, pentru posturile de ospatar si barman.Oferim mediu de lucru placut, pachet salarial atractiv, program in ture. ☎0765.068.354

1399. **Ospatar,** ospatarita Angajam urgent ospatar, locatie Piata Victoriei conditii decente ☎0726.777.737

1400. **Ospatar,** ospatarita noi avem nevoie de tine pt. a ne intregi echipa, daca si tu vrei sa profesezi in domeniul dorit, esti doar la un telefon distanta. Program flexibil, salariu atractiv **6.500 L;** ☎0746.222.444

1401. **Ospatar,** ospatarita pentru restaurant Tulin (specific libanez). Pentru mai multe detalii puteti suna intre 12:00 -20:00 ☎0762.212.675 restauranttulin@yahoo.com

1402. **Ospatar/** Barman Afi Mall Cotroceni Cautam colege/colegi pentru bistro cafe in Afi mall Cotroceni. Conditii bune de munca, se lucreaza 2 zile cu 2 libere sau program de 5 cu 2, atat full-time cat si part-time. ☎0786.061.080/ 0724.278.296

1403. **Ospatar/** Ospatarita Restaurant The Mark angajeaza ospatar/ ospatarita (meniu romanesc si international). Program de lucru L-V 09.00-16.00, tips individual. Interviu zilnic la adresa locatiei Calea Grivitei 84-98. **2.200 L;** ☎0761.805.040 florin_dudulac@yahoo.com

1404. **Ospatar/** ospatarita Victorita Pescarita isi mareste echipa la Restaurant! Angajam ospatar/ospatrita cu carnet de categoria B la restaurant cu specific pescaresc! Program: 5 zile/ saptamana cu 2 libere. Salariu atractiv, masa inclusa , tips + carte de munca. Locatie: Sos. Andronache nr . 17, Bucuresti **2.200 L;** ☎0764.400.400 contact@victoritapescarita.ro

1405. **Ospatar/** ospatarita. Luna Cafe & Bistro cauta o persoana serioasa, cu experienta, pentru angajare pe perioada nedeterminata. Tips minim lunar 3000 lei. Bonuri de masa. 2 mese/zi plus alte beneficii. **2.500 L;** ☎0770.824.560 luna@cafeluna.ro

1406. **Ospatar/Ospatarita** pentru restaurant zona Victoriei, Bucuresti. Experienta, engleza, calificare in domeniu.5 zile pe saptamana: 3 zile intervalul orar 11:00-23:00 (include pauza de masa) + 2 zile interval 17:00-23:00. ☎0724.800.660 contact.targethr@gmail.com

1407. **Ospatar/ospatarite, program 2/2 salariu 1600, bucatar - 2/2 salariu 4000. Ciao Trattoria isi mareste echipa. Sos.Virtutii 2b, Sir Militari, sector 6. Echipa tanara si dinamica intr-un mediu de lucru placut, dorim o colaborare pe termen lung; ☎0768.836.421**

1408. **Ospatari** angajam ospatari pentru mic dejun, evenimente, etc.Pentru mai multe detalii, va rugam sa apelati la nr.tel.0766677437. ☎0766.677.437

1409. **Ospatari** Angajam ospatari si personal auxiliar (vase, curatenie) pentru bistro-restaurant in zona Floreasca. Rugam seriozitate. ☎0720.928.203 office@cavabistro.ro

1410. **Ospatari** Restaurant BonBon Club&Events, situat in Dragomiresti Deal, jud. Ilfov, angajeaza ospatari cu sau fara experienta in industria HoReca.Pentru mai multe detalii sunati la tel. ☎0761.186.706 piscinabonbon@gmail.com

1411. **Ospatari Restaurant La Nasu angajeaza ospatari si femeie de serviciu. Conditii avantajoase. ☎0728.558.850/ 0728.984.754**

1412. **Ospatari** si muncitoare, urgent angajam pentru terasa-Platou din Piata Obor - Sp. B

LOCURI DE MUNCĂ

1466. **Personal productie(fete/femei) pentru prelucarea si ambalarea produselor de origine animala. Personal productie pentru punctul de lucru din Dragomiresti Deal Ilfov. Oferim: contract de munca perioada nedeterminata, bonuri de masa, bonus productie, decont de transport. Cerem si oferim seriozitate.Cortina Development este o companie multinationala al carei domeniu de activitate este sortarea si prelucrarea de membrane naturale pentru productia de produse din carne. CV la e-mail; ☎0752.015.104 bogdan.camen@cortinadevelopment.ro**

1467. **Personal** (fete/femei) pentru prelucarea si ambalarea produselor de origine animala la punctul de lucru din Dragomiresti Deal Ilfov. Oferim :contract de munca perioada nedeterminata, bonuri de masa,bonus productie, decont de transport CV la e-mail: bogdan.camen@cortinadevelopment.ro ☎0752.015.104

1468. **Personal** ambalare - Popesti Leordeni urgent angajam necalificati pentru ambalare pungi de cipsuri 1-2kg). Venit net lunar 2000 RON. Program: 8 ore/3 schimburi. Cerinte: 8 clase, cazier curat. Transport din Sector 4. Detalii la telefon. **2.000 L;** ☎0749.608.510

1469. **Personal** ambalat/ curatat atelier croitorie Atelier croitorie angajeaza personal pentru ambalat -curatat ate (full time sau part time 4 ore) , sector 3, zona metrou Timpuri Noi ☎0766.070.010

1470. **Personal** amenajari interioare Electromagnetica Fire, angajeaza muncitori calificati si necalificati, in amenajari interioare. ☎0744.423.007

1471. **Personal** angajam urgent fara experienta . Angajam urgent in domeniu panificatiei . Modelatori covrigi , vanzatoare , sofer . Fara experienta , dornici de munca , seriosi, fara limita de varsta . Fara calificare in domeniu . Sector 2 ☎0720.263.516 Alextreding@yahoo.com

1472. **Personal** atelier de broderie computerizata experienta poate fi un avantaj. Asiguram instruire tehnica, pachet salarial motivant, ore suplimentare platite in mod real. Relatii la tel:0726289126 ☎0726.289.126 tigla_constantin@yahoo.com

1473. **Personal** Bar & Sala de Jocuri (Slots) Salariu net: 2000 + tipsProgramul de lucru: 3 zile cu 3 zile libere, de la 17:00 la 6:00.Cerinte minime: 8 clase.Bd. Gheorghe Sincai nr. 16 Bloc C2,Sos. Giurgiului nr. 261, **2.000 L;** ☎0748.202.849 Aplicarejob@ymail.com

1474. **Personal** bar si bucatarie - zona Baneasa Cautam personal pentru activitati bar si preluare comenzi si personal pentru bucatarie.Restaurantul are servire la masa (aprocimativ 30 locuri) si servire to go. **2.500 L;** ☎0757.123.478

1475. **Personal** brutarie artizanala brutarie artizanala Maia Pan, angajeaza personal productie si vanzare, cu sau fara experienta! Oferim perfectionare la locul de munca! Conditii de munca avantajoase! ☎0721.297.358 Elena.stanoiu@gmail.com

1476. **Personal** bucatarie romaneasca pentru firma de catering, zona Fundeni, doar persoane harnice, dinamice, serioase, cu experienta. Program 7.00-17.00, doar duminica, se ofera 150 Lei plus o masa **150 L;** ☎0744.329.559/ 0744.329.559 ghe_ioana@yahoo.com

1477. **Personal** bucatarie vase, curatenie. Pui pe Jar Bucuresti angajeaza personal pentru spalat vase, curatenie, ajutor personal bucatarie.

1478. **Personal** burutar Fabrica de Paine angajezi burutar si personal pentru tura de noapte fete si baieti ne calificati sau calificati zona Morarilor Sector 2; ☎0729.820.521

1479. **Personal** calcat rufe. Angajam personal pentru calcatorie, Salariu atractiv, bonuri de masa, program flexibil. Experienta in domeniu constituie avantaj; ☎0760.321.982/ 40744310326 comenzi@calc-rufe.ro

1480. **Personal** calificat /necalificat pentru spalatorie auto. Detalii tel. ☎0768.736.160

1481. **Personal** calificat cu experienta pentru echipe profesionale de curatenie. Oferim pachet salariat motivant, in functie de performante. Permis cat. B constituie avantaj ☎0743.222.056

1482. **Personal** calificat instalatii ventilatii Firma de constructii, angajam personal calificat pentru instalatii ventilatii si sisteme de climatizare. Oferim contract de munca, program flexibil si cazare pentru persoanele din provincie. ☎0765.388.756 smartestproiect.conta@gmail.com

1483. **Personal** calificat si necalificat Angajam personal necalificat si calificat pentru constructii. Activitatea se desfasoara in zona Cluj, Covasna, Brasov, Bucuresti. Se asigura transport si cazare. Carte de munca. Salariu atractiv. Asteptam CV-ul pe adresa infiniteserv21@gmail.com. Tel: 0758396868. ☎0758.396.868 infiniteserv21@gmail.com

1484. **Personal** calificat, sudori si lacatusi Angajam: personal calificat, sudori TIG cu experinta min. 6 ani in rafinarii si lacatusi, cu experienta in constructii balustrade (inox, fier si fier forjat); Activitatea se desfasoara in zona Cluj, Covasna, Brasov, Bucuresti. Se asigura transport si cazare. Carte de munca. Salariu atractiv. Asteptam CV-ul pe adresa infiniteserv21@gmail.com. Tel: 0758396868 ☎0758.396.868 infiniteserv21@gmail.com

1485. **Personal** Casa Romaneasca Otopeni Ospatari si ajutori de ospatari. Program 1/1 sau 2/2.Asiguram transport. ☎0735.634.853 tudoralex198@yahoo.com

1486. **Personal** catering Kungfu Pizza. Personal cu sau fara experienta, bucatari, ajutori de bucatari, Necalificati urgent, soferi pentru livrari cu auto de firma sau personal. Zona Crangasi/Giulesti, ☎0722.173.381 comenzi@kungfu-pizza.ro

1487. **Personal** cautam restaurant sector 3 cautam ospatari, ajutor de ospatari, bucatari, ajutor de bucatari, barman, personal curatenie.recompense pe masura muncii depuse, mediu prietenos.Va rugam sa ne contactati la telefon. ☎0744.777.499

1488. **Personal** cofetarie Constanta Pentru a ne intregi echipa avem nevoie de: Sofer - Cofetar - patiser - covrigar - brutar.Acceptam si persoanele care doresc calificare la locul de munca.Relatii la telefon: ☎0722.355.484 dumy_cofetarie@yahoo.com

1489. **Personal** cu/ fara experienta productie publicitara pentru atelier productie publicitara, relatii la telefon ☎0747.935.930 office@matprint.ro

1490. **Personal** curatatorie haine zona Drumul Taberei curatatorie de haine angajeaza personal femei cu experienta pentru calcat, curatat si spalat. Salariul net incepand cu 2.500 Lei. Se accepta si persoane fara experienta, dornice sa invete o meserie, **2.500 L;** ☎0770.298.579 contact@aquaclean.ro

1491. **Personal** curatatorie haine zona Floreasca, Baneasa curatatorie de haine angajeaza personal femei cu experienta pentru calcat, curatat si spalat. Salariul net incepand cu 2.500 Lei. Se accepta si persoane fara experienta, dornice sa invete o meserie **2.500 L;** ☎0770.298.579 contact@aquaclean.ro

1492. **Personal** curatatorie haine zona Titan Curatatorie de haine angajeaza personal(femei) cu experienta pentru recepţie,curatat si calcat. Salariul net incepand cu 2.500 Lei. Se accepta si persoane fara experienta, dornice sa invete o meserie. **2.500 L;** ☎0770.298.579 contact@aquaclean.ro

1493. **Personal** curatenie Angajam personal curatenie pentru cladiri de birouri in Sectorul 1, Bucuresti cu program de 8 ore/zi, bonuri de masa si remuneratie foarte buna. Rugam seriozitate, sunati la numarul de telefon pentru mai multe informatii. ☎0751.171.055

1494. **Personal** curatenie Firma curatenie, angajeaza la Auchan Luica si Obregia, la program de 8h/zi. Oferim salariu avantajos, tichete de masa. ☎0731.121.239

1495. **Personal** curatenie Firma curatenie, angajeaza la Auchan Pallady, la program de 8h/zi. Oferim salariu avantajos, tichete de masa. ☎0786.810.532

1496. **Personal** curatenie Firma curatenie, angajeaza la Mega Mall in zona Pantelimon la program de 8h/zi/noapte. Oferim salariu avantajos. ☎0736.925.152

1497. **Personal** curatenie firma de curatenie angajam urgent personal pentru Complex Comercial Agro, Alimentar Crangasi. Salariul 2000 Lei net in mana. Restul detaliilor se vor discuta la interviu **2.000 L;** ☎0736.149.947 totalcleaningservices2017@gmail.com

1498. **Personal** curatenie Firma de curatenie angajeaza personal curatenie pentru diferite locatii. Program de 8 ore pe zi. Salariul atractiv. **2.500 L;** ☎0767.403.433 office@curateniea-mariss.ro

1499. **Personal** curatenie Firma specializata in servicii curatenie angajam personal curatenie cladiri. Oferim salariu avantajos. Pentru mai multe detalii va rugam sa ne contactati ☎0762.121.478/ 0766.585.826 ciocirlan.viorel@yahoo.com

1500. **Personal** curatenie Medlife angajeaza personal curatenie pentru Spitalul de Pediatrie din zona Aurel Vlaicu. **1.700 L;** ☎0747.184.450 madalina.mindru@medlife.ro

1501. **Personal** curatenie pentru pensiune comuna Afumati, Ilfov, femeie serioasa, salariu incepand cu 2.400 +CM; ☎0722.416.764

1502. **Personal** curatenie pentru scari de bloc, program 8 ore /zi, zona Pantelimon. Pentru detalii si interviu sunati la nr tel. (Filip Bogdan) ☎0731.927.209 iulia_m_sv@yahoo.com

1503. **Personal** curatenie Scoala particulara -Voluntari angajeaza personal feminin pentru servicii curatenie -contract de munca; persoana serioasa, responsabila, cu experienta in domeniu.. ☎0736.552.222 hr@cambridgeschool.ro

1504. **Personal** curatenie si agenti securitrate. Complex Chirigii ☎0722.229.979

1505. **Personal curatenie (femeie de serviciu) pentru Spitalul Colentina. Venit lunar 1800 lei (1400 lei+400 tichete de masa). Contract pe perioada nedeterminata. 1.800 L; ☎0729.849.851**

1506. **Personal** curatenie birouri Bucuresti Angajam personal curatenie birouri Bucuresti, zona Pipera. ☎0729.036.993

1507. **Personal** curatenie birouri, firma specializata in servicii curatenie si mentenanata cladiri angajam personal de sex feminin pentru prestari servicii curatenie birouri in Otopeni. Oferim salariu avantajos. Pentru mai multe detalii va rugam sa ne contactati, ☎0766.585.826/ 0762.121.478 ciocirlan.viorel@yahoo.com

1508. **Personal** curatenie pentru bazin de inot angajam personal curatenie pentru bazin de inot in zonele Aviaţiei, Persepolis. Tel. Virginia Gioanta si Titan. Tel. Bogdan Matei ☎0733.125.581/ 0770.574.744

1509. **Personal** curatenie pentru birouri, zona Chitila firma de curatenie angajam personal curatenie pentru birouri in Otopeni Sos. Odai, Jud. Ilfov , program 2-3 ore/ zi, 2 zile pe saptamana. **500 L;** ☎0732.405.100 afro@upcmail.ro

1510. **Personal curatenie pentru bucatarii hotel 5 stele ICTS urgent pers. curatenie stewarding bucatarii sector 5. Contract, salariu 2.100 Lei, bonuri masa, transport decontat, 3 schimburi optional. Experienta avantaj, dupa 6 luni salariul se majoreaza 3.400 L; ☎0774.576.708 office1icts@gmail.com http://info-clean.ro**

1511. **Personal** curatenie pentru interventii firma de curatenie angajam personal cu experienta pentru curatenie, disponibil la deplasari in Bucuresti. Oferim conditii salariale foarte bune, decontam transportul in Bucuresti **2.500 L;** ☎0772.029.406/ 021.780.00.80 contact@conexclean.ro

1512. **Personal** curatenie program 4 ore, 6 ore,8 ore,3ore Firma angajam urgent personal curatenie program 4 ore, 6 ore, 8 ore, 3 ore in zona Politehnica, Aurel Vlaicu, Otopeni, Militari, Expozitiei ,Barbu Vacarescu, Pipera. Toate detaliile telefonic: ☎0729.488.136

1513. **Personal** curatenie scoala Scoala privata, zona Baneasa, cautam persoane harnice, preferabil nefumatoare, cu experienta curatenie.Program: 5 zile/ saptamana in ture. **2.000 L;** ☎0733.689.471 monica.badea@avenor.ro

1514. **Personal** curatenie si spalat vase pentru restaurantul Chocolat din zona Ateneului Roman **2.800 L;** ☎07845841109 alex.costache@chocolat.com.ro

1515. **Personal** curatenie si vase, Restaurant de lux din zona de nord a capitalei (piata Charles de Gaulle) angajeaza personal pentru curatenie si spalat vase. Pentru mai multe detalii va rugam sa ne contactati la tel. ☎0721.272.822 office@poesia.ro

1516. **Personal** curatenie, barbati si femei, carte de munca, program de lucru in functie de locatie 6.00-14.30, 14.30-22.00. Locatii multiple aproape de casa. Salariu 2.100 Ron net.Posibilitate ore suplimentare platite ☎0765.659.555/ 0760.811.223

1517. **Personal** curatenie, Cofetarie situata in zona Cutitul de Argint angajeaza personal curatenie. Relatii la telefon. ☎0722.594.728 cofetariamacarons@gmail.com

1518. **Personal** curatenie, firma curatenie angajam personal pentru curatenie la blocuri din Bucuresti (Dristor, Obor, Crangasi, Militari, Pantelimon, Berceni, Gara de nord, Dr. Taberei, Baneasa, Rahova); ☎0753.812.805

1519. **Personal** curatenie, femeie de serviciu Restaurant Rekolta, situat pe Calea Floreasca 102, Bucuresti angajeaza personal curatenie, vase si femeie de serviciu. **1.800 L;** ☎0721.334.564 rekolta102@gmail.com

1520. **Personal** curatenie, spalat vase pentru restaurant zona Piata Victoriei. Salariul net 1.700 Lei + 400 lei bonuri de masa (brut 2960lei) + tips zilnic, program 5 zile pe saptamana. Decontare transport taxi, acceptam din zone limitrofe, **1.700 L;** ☎0728.314.442

1521. **Personal** curatenie, tura de noapte 22-6 Victoriei, Victoriei, firma de curatenie angajam personal intretinere birouri cu experienta pentru tura de noapte. Se cere seriozitate mare, experienta, aspect ingrijit, atentie la detalii, zona Victoriei. **1.900 L;** ☎0771.449.760 office@curateniebirou.ro

1522. **Personal** curatenie/ menajera. Cerinte: livrarea muncii la standardele de calitate agreate. Responsabilitati: asigurarea curateniei in oficiile/birourile/incaperile/containerele si zonele exterioare repartizate. Pachet salarial atractiv. ☎0722.289.276

1523. **Personal** de ingrijire si supraveghere in centru rezidential, pt. copii cu dizabilitati. ☎0775.343.240

1524. **Personal** depozit Angajam personal fara experienta pentru depozit colete.Cerinte: 8 clase, cazier curat.Venit NET 2500 lei+bonusuri+sporuriProgram: 8h/2 schimburi.Activitate: pregatire colete.Transport asigurat-Sec 6. **2.500 L;** ☎0770.334.947

1525. **Personal** depozit Angajam personal fara experienta pentru depozit colete. Cerinte: 8 clase, cazier curatVenit NET 2500 lei+bonusuri+sporuriProgram:8h/2 schimburiActivitate:pregatire coleteTransport asigurat/Sec6 **2.500 L;** ☎0770.334.947

1526. **Personal** Depozit de colete - Iesire Sector 6 urgent angajam femei si barbati (necalificati) pentru ambalare si etichetare colete. Venit net lunar minim 2500 RON. Program: 8ore/ 2 schimburi. Transport de la Pacii. Cerinte: 8 clase, cazier curat. **2.500 L;** ☎0749.608.510

1527. **Personal** domeniul horeca Angajam: pizzar, ajutor bucatar, ospatari, picoli, spalator vase. ☎0734.211.885/ 0763.068.130 francoses@ymail.com

1528. **Personal** fabrica incaltaminte, fabrica incaltaminte angajam talpuitor manual, tocuri aplicate si talpi turnate, zona Cutitul de Argint. ☎040745753228 gilmartrading@yahoo.com

1529. **Personal** fara experienta Angajam fara experienta, dornici de munca, personal in domeniul panificatiei. Vanzatoare, modelatori covrigi patiserie , programul flexibil, salariul atractiv in sector 2 Bucuresti, sos Pantelimon. ☎0720.263.516 alextreding@yahoo.com

1530. **Personal** fara experienta in fabrica chipsuri Angajam femei si barbati fara experienta pentru fabrica chipsuri.Cerinte: 8 clase, cazier curat.Venit: 2000 lei NET-Program: 8h/zi, 5zile/saptamana, 3 schimburiTransport din S4Locatie: Popesti-Leordeni. **2.000 L;**

1531. **Personal** fast food Angajam personal fast food si shaormar cu sau fara experienta, se lucreaza doua zile si doua libere, doua mese asigurate, abonament platit. ☎0721.462.315 cojocaru.maiu@gmail.com

1532. **Personal** Fast Food - Deva Pentru detalii si angajari ne puteti contacta la: ☎0729.920.155

1533. **Personal** Fast Food - Galati Pentru detalii si angajari ne puteti contacta la: **1.800 L;** ☎0720.534.815

1534. **Personal** Fast Food - Satu Mare Pentru detalii si angajari ne puteti contacta la: ☎0720.534.815 vanzari@personnel.com.ro

1535. **Personal** Fast Food - Sector 1 Pentru detalii si angajari ne puteti contacta la: ☎0729.920.155

1536. **Personal** Fast Food - Sector 2 Pentru detalii si angajari ne puteti contacta la: ☎0729.920.155

1537. **Personal** Fast Food - Sector 4 Pentru detalii si angajari ne puteti contacta la: ☎0720.534.815 vanzari@personnel.com.ro

1538. **Personal** Fast Food - Zalau Pentru detalii si angajari ne puteti contacta la: ☎0729.920.155

1539. **Personal** Fast Food Mexican - Cluj Cautam colegi casieri si lucratori in bucatarie, asa ca avem nevoie de tine! ☎0729.920.155

1540. **Personal** Fast Food Mexican - Constanta Pentru mai multe detalii si angajari ne puteti contacta la numarul de telefon din anunt. ☎0729.920.155

1541. **Personal** Fast Food Mexican - Iasi Pentru mai multe detalii si angajari ne puteti contacta la numarul din anunt. ☎0720.534.815

1542. **Personal** Fast Food Mexican - Sibiu Cautam colegi casieri si lucratori in bucatarie, asa ca avem nevoie de tine! ☎0729.920.155

1543. **Personal** fast food, fete la bucatarie angajam fete pentru fast food la bucatarie, in sectorul 5. Doar persoane cu vasta pana in 40 ani. Pentru mai multe detalii ne puteti contacta la nr. de tel din anunt. ☎0768.955.169 office.oby@gmai.com

1544. **Personal** fast-food In zona Tei, 3 persoane cu experienta, preparate tip grill, vanzare la geam, se lucreaza in ture (2 pers/tura), 2 zile si una libera, 9:00-19:00, salariu net 3500-4500 lei. **4.000 L;** ☎0720.898.977 tonclainvestment@gmail.com

1545. **Personal** fast-food/fara experienta Angajam femei si barbati pentru restaurant fast-food.Cerinte: 8-10 clase, cazier curat.Venit NET minim 2320 lei.Program: 8h, 5 zile lucratoare/ 2 zile libere, 2/3 schimburi.CIM pe perioada nedeterminata. **2.320 L;** ☎0770.334.947

1546. **Personal** feminin pentru laborator sandwich, preferabil sect. 5; ☎0773.945.313

1547. **Personal** feminin productie alimente Angajam personal feminin productie alimenteProgram 7:30-16:30. Soseaua Chitilei sector 1 **2.300 L;** ☎0760.011.880

1548. **Personal** feminin productie sandwichuri zona spital Fundeni, persoane dinamice, serioase, cu abilitati practice. Pachet salarial motivant salariu 2.000 Lei net,transport decontat, o masa, zi. Program de duminica pana joi - vineri si sambata liber. Acceptam si program de 5 ore, de la 17.00 la 22.00, cu salariul de 1200 lei, **2.000 L;** ☎0728.011.145 ghe_ioana@yahoo.com

1549. **Personal** firma de curatenie cu permis. Firma de curatenie angajeaza o persoana cu experienta in interventii, cu permis si masina pentru echipa de interventii/curateniii unice. Se deconteaza motorina/benzina; **30.003.500 L;** ☎0722.591.722 Cleaning.duties@yahoo.com

1550. **Personal** Fornetti zona Vadu nou, cu sau fara experienta; ☎0770.857.411

1551. **Personal** Fornetti, zona metrou Aurel Vlaicu ☎0770.857.411 dumitrachedaniel998@gmail.com

1552. **Personal** hotelier pentru Luxury Park Predeal oferim un post in domeniul hotelier, pensiune cu 11 camere, full time, cu aptitudini de gatit micul de jun (experienta) si atributii de camerista. Salariu atractiv, asiguram cazare si toate conditiile necesare **2.000 L;** ☎0733.773.085/ 0368.104.664 office@parkluxuryrooms.ro

1553. **Personal** in bucatarie pentru firma de catering, curatat legume, ambalare, spalat vase. Program lucru 06:00-14:00 de luni pana vineri. Firma se afla la intrare in Mogosoaia, **2.400 L;** ☎0749.079.101

1554. **Personal** in constructii Angajam personal in constructii cu contract de munca; ☎0720.877.255 stanghetu34@gmail.com

1555. **Personal** in constructii pentru lucrari de renovari Societate de constructii angajeaza cu forme legale si toate beneficiile legate de acest aspect, personal calificat pentru lucrari de amenajari interioare si exterioare. Program de lucru 8 ore/zi, ☎0744.486.087 ionut.capatana@zenbau.ro

1556. **Personal** in Mall Baneasa Restaurant tip fast food angajam casieri si spalator vase pentru restaurantul din mall Baneasa Se lucreaza in ture 9-22, 15 ture pe luna.

1557. **Personal** in Mall Promenada Restaurant tip fast food angajeaza casieri, vanzatori, ajutori bucatar si spalatori vase, pentru restaurantul din Mall Promenada (Aurel Vlaicu) ☎0732.481.058 iosifescu.florentin@gmail.com

1558. **Personal** incaltaminte, cizmar pentru tras-talpuit manual. Inclusiv pensionari ☎0722.377.120

1559. **Personal** intretinere spalatorie auto self service Spalatoriile Jet-On angajeaza personala pentru intretinere si supraveghere statie spalatorie auto self service, pentru sector 2,3 si or. Pantelimon, Ilfov. Contract de munca norma intreaga. Salariu atractiv. Cerinte: -cunostinte minime de mecanica si instalatii. Pentru interviu sunati la telefon in intervalul 9-17 sau trimiteti CV la email. ☎0766.473.409 jeton.birou@gmail.com

1560. **Personal** la vase pentru restaurant piata Presei Libere. Salariul 2400lei, program o zi cu o zi. Masa si transportul (in Bucuresti) asigurate. Detalii ☎0725.973.950

1561. **Personal** la vase si curatenie pentru Restaurant Restaurant in sectorul 5, intersectia Razoare angajeaza personal la vase. Program 5 zile pe saptamana cu 2 zile libere. Program de 8 ore. Salariu 2200 lei.Detalii la telefon 0727 380 980 ☎0727.380.980 daniela.mayo@naan.ro

1562. **Personal** legatorie cu experienta pentru tipografia Cubix Pack, sector 4 ☎0723.155.897

1563. **Personal** lucru manual. Atelier croitorie, zona Voluntari angajeaza personal necalificat pentru dezlipit si descusut diferite accesorii (cristale, margele, perle) de pe materiale textile, **2.200 L;** ☎0728.228.649/ 0728.228.652

1564. **Personal** magazin -sector 6 magazin alimentar -afacere de familie cautam personal (cu sau fara experienta). Oferim -salariu motivant si un loc de munca placut. program in ture. Cerem- seriozitate si responzabiilitate daca esti interesata de un loc de munca stabil nu ezita sa suni la numar telefon din anunt. ☎0765.515.582

1565. **Personal** magazin online femei/ barbati. Angajam personal pentru magazin online, activitati: colete, relatii cu clientii prin telefon, mesaje, mail, etc. Program luni vineri de la 9 la 17:30, contract de munca, prime de sarbatori, etc. Va rugam trimiteti cv pe whatsapp la numarul afisat. Punct de lucru in zona Diham, sector 3. ☎0729.826.579 florin_electric@yahoo.com

1566. **Personal** masculin pentru curatenie in sala de fitness Daimon Club din parcul Tineretului. Pachet salarial foarte atractiv. Mediu de lucru placut. Cautam personal masculin; ☎0742.560.063 office@daimonclub.ro

1567. **Personal** menaj - full time Scoala si Gradinita particulara situate in Voluntari cauta personal menaj in locatia noastra cu atmosfera frumoasa si prietenoasa;Program 8 ore:10:00 - 18:00 sau 11:00 A-19.00, 5 zile pe saptamana, luni - vineri, pentru punct de lucru situat in Pipera -Voluntari;Salariu net 2.000 lei, carte de munca, pranz zilnic, decontare transport;Concediu: 4 saptamani pe an + zile libere legale si Sarbatori;Cei interesati pot suna la: ☎0724.515.840

1568. **Personal** necalificat Efectueaza diverse sarcini, respectiv zidit, vopsit, amenajare curte, incarcare, descarcare diverse. ☎0753.021.361 monica.pasculea@mandyfoods.ro

1569. **Personal** necalificat in depozit marfuri generale, iesire Militari, urgent. Venit net lunar 2.650 Ron. Program 8 ore L-V, 3 schimburi. Transport de la Pacii. Cerinte: 8 clase, cazier curat. Detalii la telefon **2.650 L;** ☎0749.608.510

1570. **Personal** necalificat productie, urgent angajam urgent muncitori necalificati (barbati) pentru linia de imbuteliere (bidoane apa 19 litri). Cerinte: rezistenta la efort fizic, disponibilitate imediata si seriozitate. Oferim salariu fix 1.800 Lei net + tichete de masa + decontare transport+spor de vechime. Detalii la numerele de telefon **2.050 L;** ☎0730.712.009/ 0725.050.493 recrutare@lafantana.ro

1571. **Personal** necalificat/ calificat pentru atelier tamplarie PVC. Salariu atractiv ☎0723.560.267

1572. **Personal** necalificat/ calificat pentru atelier tamplarie PVC. Salariu atractiv. Program de 8 ore, de luni pana vineri ☎0723.560.267

1573. **Personal** patiserie Angajez personal patiserie zona Baicului, Autogara Obor.Vanzatoare 2000 lei.Patiserie 2800 lei.Covrigar 2400 lei.Program Luni- Sambata 5,30 - 14 00.Femeie de serviciu - part time, salariul se stabileste in functie de program. ☎0723.663.281 Sisfoodserv@yahoo.com

1574. **Personal** paza, 12/24 oras Bragadiru, soseaua de centura, seriozitate maxima, 2.500 Lei pe luna, **2.500 L;** ☎0773.886.826 realtornistor@gmail.com

1575. **Personal** pentru asamblare accesorii si bijuterii, Cautam colega pentru productie bijuterii din pietre semipretioase. Punct de lucru in zona St. cel Mare, Program luni - vineri 09-18. Salariu 2300 lei net. Experienta nu este necesara. **2.300 L;** ☎0725.978.599

1576. **Personal** pentru atelier confectii textile, atelier confectii textile dama, angajeaza confectionere (triplok, liniara, butoniera si nasturi) si ajutor sala croit, in zona Piata Victoriei, Gara de Nord. Relatii la telefon; ☎0730.773.889 office_prettygirl@yahoo.ro

1577. **Personal** pentru atelier croitorie, confectionere masina liniara si triplock. Zona metrou Mihai Bravu. Detalii la telefon ☎0785.268.349

1578. **Personal** pentru bar, angajam barman pentru berarie-bar; salariu bun plus bonusuri, 2 week enduri libere. ☎0721.294.361/ 0721.294.362

1579. **Personal** pentru calcat Atelier confectii zona Carrefour Berceni; salariu fix + bonuri masa. ☎0730.114.497

1580. **Personal** pentru Clatitarie, Suntem Crepes Avenue (Clatitarie) cautam personal pentru clatitarie. Clatitarul face treaba buna cu Barisata in organizarea si gestionarea activitatii de productie si preparare a celor mai bune Clatite si cafele din oras. Conditii bune de munca mediu placut program flexibil experienta in bucatarie sau cofetarie constituie un avantaj. ☎0722.199.198 davellacoffee@gmail.com

1581. **Personal** pentru complex hotelier, din Hunedoara, pentru Brasov (vila Bran) cu experienta: sef de sala, bucatar, ospatar, barman, camerista, sofer. Conditii avantajoase ☎0722.268.866

1582. **Personal** pentru curatatorie haine zona Dorobanti persoane harnice, femei pentru postul curatat si calcat. Salariul net incepand cu 2.500 Lei. Se accepta si persoane fara experienta, dornice sa invete o meserie. **2.500 L;** ☎0770.298.579 contact@ecofresh.ro

1583. **Personal** pentru curatenie, firma specializata in servicii de curatenie angajeaza personal pt ansamblu rezidential zona Baba Novac sector 3, program 8 ore/zi, oferim salariu si tichete de masa. ☎0743.222.045

1584. **Personal** pentru curatenie. Angajam personal pt. activitati de curatenie magazin Lidl Timisoara si Lidl Ghiroda, program de lucru 8 ore/zi si part-time, oferim salariu motivant si tichete de masa. Detalii la nr. ☎0745.353.986

1585. **Personal** pentru curatenie. Angajez personal pentru curatenie spatii comune si birouri; ☎0724.386.660 office@curatenielions.ro

1586. **Personal pentru depozit, incarcator-descarcator si manipulare marfa, complex comercial Chirigii, salariu atractiv, rog seriozitate, Calea Rahovei 22-226, sector 5; ☎0765.182.899**

1587. **Personal** pentru depozitul din Crangasi Cerinte: cunostinte minime operare PC, conditie fizica satisfacatoare, atentie, seriozitate. Program 9:00-17:00. 2200 lei net + bonuri masa + bonus trimestrial. **2.200 L;** ☎021.310.74.43 cristinag@soliton.ro

1588. **Personal** pentru dispecerat zona Petre Ispirescu, salariu 2.500 Lei net, contract munca. Relatii suplimentare la tel. **2.500 L;** ☎0722.295.665 office@mido-jobs.ro

★★★★★★★★★★★★★★★★★★★

1589. **PERSONAL PENTRU DRISTOR KEBAB PIATA SUDULUI, VANZATOR SHAORMAR, BUCATARIE FETE. OFERIM PACHET SALARIAL ATRACTIV, BONUS VANZARI, BONURI DE MASA, SPOR FIDELITATE, SPOR VECHIME, DECONT BON TAXI PENTRU TURA DE NOAPTE ☎0768.985.620 JOITAMIRELA2005@GMAIL.COM**

★★★★★★★★★★★★★★★★★★★

1590. **Personal** pentru fast food - Bucuresti Promenada Pentru detalii si angajari sunati la numarul tel. **1.800 L;** ☎0720.534.815 recrutare@fondhandicap.ro

1591. **Personal** pentru fast food - Targu Mures Pentru detalii si angajari apelati la numarul tel. **1.800 L;** ☎0720.534.815 recrutare@fondhandicap.ro

1592. **Personal** pentru fast food Brasov, pentru mai multe de detalii si angajari sunati la numarul 0720 534 815; **1.800 L;** ☎0720.534.815 recrutare@fondhandicap.ro

1593. **Personal** pentru fast food Bucuresti - Auchan TITAN Pentru detalii si angajari apelati la numarul tel. **1.800 L;** ☎0720.534.815 recrutare@fondhandicap.ro

1594. **Personal** pentru fast food Bucuresti - Militari Pentru detalii si angajari sunati la numarul tel. **1.800 L;** ☎0720.534.815 recrutare@fondhandicap.ro

1595. **Personal** pentru fast food Oradea, pentru mai multe detalii si angajari sunati la numarul 0720 534 815, **1.800 L;** ☎0720.534.815 recrutare@fondhandicap.ro

1596. **Personal** pentru firma de curatenie Firma de curatenie in Bucuresti si Ilfov angajeaza personal. Salariul intre 2.100 si 2.600 lei 8 ore/zi. **2.600 L;** ☎0790.283.800 melinabuinesss@gmail.com

1597. **Personal** pentru Fornetti in mall Targoviste **1.700 L;** ☎0770.857.411

1598. **Personal** pentru linie calda servire, Restaurant tip autoservire situat in Strada Traian nr. 103 (in spatele Mega Image-ului de la Hala Traian). Angajam personal, servire clienti masa calda. Oferim un salariu motivant, o masa pe zi, program de luni pana vineri Program de 8 ore.DISPONIBIL LA TELEFON DUPA ORA 15.00 ☎0723.163.843

1599. **Personal pentru magazin second hand, sos. Mihai Bravu, program 8 ore, salariu 2.000 L; ☎0723.511.662**

1600. **Personal** pentru pizzerie Cluj, pentru mai multe detalii si angajari, ne puteti contacta la numarul de telefon din anunt, **2.500 L;** ☎0720.534.815 vanzari@personnel.com.ro

1601. **Personal** pentru pizzerie Constanta, pentru mai multe detalii si angajari, ne puteti contacta la numarul de telefon ☎0729.920.155

1602. **Personal** pentru pizzerie Sector 1, pentru detalii si angajari apelati la numarul afisat in anunt; ☎0720.534.815 recrutare@fondhandicap.ro

1603. **Personal** pentru pizzerie Sector 2, pentru detalii si angajari sunati la numarul afisat in anunt. ☎0720.534.815 recrutare@fondhandicap.ro

1604. **Personal** pentru pizzerie Sector 3, pentru detalii si angajari apelati la numarul din anunt. ☎0720.534.815 recrutare@fondhandicap.ro

1605. **Personal** pentru pizzerie Timisoara, pentru mai multe detalii si angajari, ne puteti contacta la numarul de telefon din anunt ☎0720.534.815

1606. **Personal pentru restaurant din sector 3 zona Vitan bucatar, ajutor de bucatar, spalator vase, barman, chelner, om pentru linie pentru o locatie noua ☎0766.445.843**

1607. **Personal** pentru restaurant Mall Baneasa City Grill isi mareste echipa. Cautam colegi ospatari, casier, bucatari, ajutor de bucatar pentru Mall Baneasa ☎0738.099.813/ 0732.609.226 recrutare@citygrillgroup.jobs

1608. **Personal** pentru restaurant Mall Baneasa, City Grill isi mareste echipa. Cautam colegi ospatari, casier, bucatari, ajutor de bucatar pentru Mall Baneasa ☎0738.099.813/ 0732.609.226 recrutare@citygrillgroup.jobs

1609. **Personal** pentru restaurant Stradale, restaurant Stradale BBP angajeaza pentru locatia de langa Piata Presei personal vase mici si mari, ajutor bucatar, bucatar responsabil, casiere ☎0741.133.399 manager.stradaleexpopark@flavours.ro

1610. **Personal** pentru restaurant terasa din Herastrau, locatie noua in Herastrau (indoor + terasa) angajeaza personal, ospatarite/ ospatari, picoli cu experienta, aspect fizic placut ☎0732.266.922 bogdanalexandrescu2003@yahoo.com

1611. **Personal** pentru restaurant, bucatar, ajutor de bucatar, preferabil din sectoarele 5 şi 6; ☎0762.151.966 antonioiilie@yahoo.com

1612. **Personal** pentru Shop & Go, zona Dristor oferim program flexibil in doua ture, concediu platit, salariu negociabil in functie de experienta fiecarui candidat. Salariu 2.200 -2400 lei/ lunar incluse si bonuri de masa, **2.400 L;** ☎0723.322.090 cristianmatea@gmail.com

1613. **Personal** pentru societate de paza, urgent agenti de securitate (Mall Baneasa, Mall Vitan, cladire birouri zona Pipera si dispeceri. Pentru detalii va rugam sa ne contactati ☎0729.802.164/ 0738.644.615 grigorasnadia77@gmail.com

1614. **Personal** pentru spalatorie auto central Spalatorie auto angajeaza, baieti si fete. Oferim salariul 1500 lei. **1.500 L;** ☎0722.127.415 office@angelcarwash.ro

1615. **Personal** pentru spalatorie de covoare automata localizata in Popesti-Leordeni. Program de lucru 8 h/zi, de luni pana sambata intre 07:30-15:30 **3.000 L;** ☎0724.429.092 eurosport.company@gmail.com

1616. **Personal** primire haine curatatorie. Curatatorie angajeaza personal pentru primire haine zona Piata Floreasca si Baneasa. Program flexibil, DOAR 3 zile pe saptamana. Beneficii incluse: tichete masa, asig. transport, concediu, **2.000 L;** ☎0770.298.579 contact@ecofresh.ro

1617. **Personal** Productie Broderie Firma de broderie angajeaza personal pe sectia de productie, cu sau fara experienta, punct de lucru in zona Rahova, pentru mai multe detalii va rugam sa ne contactati, ☎0724.333.959 cam.design.ro@gmail.com

1618. **Personal** productie dulciuri de casa Casuta din Ardeal angajeaza pentru laboratorul propriu personal productie dulciuri de casa cu sau fara experienta in domeniul dulciurilor de casa. Mediu de lucru atractiv. Salariu motivant, **2.400 L;** ☎0744.891.862 zbircearadu@yahoo.com

1619. **Personal** productie fabrica mezeluri, fabrica de mezeluri din Chiajna, angajeaza pentru extinderea activitatii operatori fabricat mezeluri, spriteri, ajutor macelar, gestionar depozit si muncitori necalificati, **2.500 L;** ☎0723.217.957 adriana@MEZELAR.RO

1620. **

LOCURI DE MUNCĂ

1649. **Personal.** Pep&Pepper angajeaza pentru restaurantele sale pe urmatoarele posturi: casier, ajutor bucatar si spalator vase; ☎0732.481.058 iosifescu.florentin@gmail.com

1650. **Personal.** Angajare Restaurant Restaurant Bld Mircea VODA nr 34 angajeaza ajutor de bucatar si femeie de serviciu.Detalii la nr de tel: ☎0724.281.020 adagioclubstar@gmail.com

1652. **Personal.** Firma confectii dama (zona Mall Vitan) Firma confectii dama (zona Mall Vitan), angajeaza in conditii avantajoase: confectioneri, calcatori si modelier. Oferim salarii atractive, bonuri masa +alte bonificatii. ☎0728.977.764

1653. **Personal.** Firma salubrizare angajeaza: Sofer categoria C - salariul net 3.500 lei. Incarcator-sortator - salariul net 2.000 lei. Sef garaj - salarul net - 3.500 lei. Salariul se achita lunar, fara intarzieri; ☎0731.837.033/ 021.316.16.61

1654. **Personal.** Societate de salubrizare angajeaza: Echipa de curatenie interioara (femei si barbati) si coordonator echipa. Salariul motivant. Persoanele interesate sunt rugate sa ne contacteze la telefon; ☎021.316.16.61/ 0731.837.033

1655. **Petrom** Afumati (Doraly) angajeaza: casieri, lucratori platforma. Salariu atractiv+ bonuri de masa. ☎0722.705.456

1656. **Picker** personal (barbati) pentru postul de manipulant marfa depozit (picker). Ofer conditii bune de munca si salariu atractiv. Zona Pantelimon, pentru detalii sunati la tel. ☎0722.480.197/ 0722.684.399

1657. **Picker** pentru depozit papetarie pentru detalii si angajari ne puteti contacta la:tel./ e-mail: ☎0720.534.815

1658. **Picker,** pentru detalii si angajari sunati la numarul afisat in anunt; ☎0720.534.815

1659. **Picol,** ajutor ospatar, tineri cu si fara experienta pentru restaurantele Hotelurilor Ramada. Salariul 2.100 Ron, **2.100 L;** ☎0751.190.463

1660. **Picoli/picolite** cu cazare asigurata in Bucuresti Restaurant situat central in Bucuresti angajeaza ajutor de ospatar, venit lunar fix, in mana 2000 lei.Cazare asigurata inclusa si 2 mese pe zi.Se face contract de munca si asigurare medicala. **2.000 L;** ☎0731.470.850

1661. **Picolita,** ajutor de ospatar. Angajam picolita/ ajutor de ospar pentru restaurant. Salariul 2400 + tips. Adresa strada Nerva Traian 23, sector 3. **2.400 L;** ☎0744.489.993 trattoriapanevino2010@yahoo.com

1662. **Pizza** Fortuna - cautam colega ajutor de pizzar Cautam colega / coleg - ajutor de pizzar.Program 2 zile munca - 2 zile libere de la ora 10 la ora 23Asiguram transport, 2 mese zi, contract 8 ore, concediu 21 zile, salariu fix plus comision. ☎0785.915.914

1663. **Pizza** Fortuna Sector 6 -Cautam colega preluare comenzi telefonice.Program 2 zile munca - 2 zile libere de la ora 10 la ora 23Asiguram transport, 2 mese zi, contract 8 ore, concediu 21 zile, salariu fix plus comision ☎0785.915.914

1664. **Pizzar** Restaurant in zona Eroilor, angajam pizzar pentru cuptor cu gaz, oferim un mediu de lucru placut, salariu avantajos, asiguram transport. ☎0751.882.844 rusdrs@yahoo.com

1665. **Pizzar** Restaurant/Terasa Daimon Trattoria din Parcul Tineretului angajeaza pizzar.Cuptor cu lemne.Flux pizzà- in jur de 50-100 buc. Oferim un mediu de lucru placut si un pachet salarial foarte atractiv. ☎0760.548.494 office@daimonclub.ro

1666. **Pizzar** TudiÀ's Pizza se extinde! Esti pasionat de pizza napoletana si ai experienta in acest domeniu? Trimite-ne Cv-ul tau sau un mesaj daca esti dornic si interesat de oferta noastra! Programul de lucru este de tip Á"o zi cu o ziÁ" sau Á"doua cu douaÁ" (flexibil). Salariul incepe de la 3500 lei + tips + mese. Hai in echipa noastra! ☎0721.144.620 tudispiza@gmail.com

1667. **Pizzar cu experienta pentru restaurant zona Cismigiu. Program 2 zile cu 2 zile, procent pizza. Salariu atractiv, transport decontat; ☎0726.693.713**

1668. **Pizzar** cu experienta si dedicat in ceea ce face, Dornic sa lucreze intr-o locatie de top din zona Nordului. Daca esti intresat si doresti sa faci parte din echipa, poti lua legatura cu noi, de luni pana vineri, la numarul de telefon in intervalul 10:00 - 18:00. ☎0762.083.283

1669. **Pizzar** cu experienta, pentru locatie zona pod Grozavesti (langa metrou). Cautam o persoana care sa vina cu placere la locul de munca si noi o rasplatim cum se cuvine. Toate detaliile ti le vom da la interviu ☎0756.926.698

1670. **Pizzar** cu experienta, salariu motivant cu crestere anuala, bonusuri, tips contract de munca, asigur transport, zona Petre Ispirescu, ☎0766.301.835 radu-ma_90@yahoo.com

1671. **Pizzar** si gratargiu pentru pizza&grill delivery angajam personal pentru pizza si gratar, locatia este noua, pentru detalii suplimentare asteptam sa ne contactati telefonic; **2.500 L;** ☎0722.226.063

1672. **Pizzar** si lucrator comercial angajez pizzar si vanzatoare patiserie, Universitate; ☎0764.454.647 elenaionita002@gmail.com

1673. **Pizzar** zona Piata Romana program lucru 3, 4 zile/ saptamana 05:30-19:00, salariu 3.100 Lei, 1 masa pe zi, locatie Piata Romana metrou, contract de munca, telefon ☎0759.182.266 eliza.istoc@gmail.com

1674. **Pizzar,** Oferim salariu avantajos, asiguram transport si bonusuri in functie de vanzari, cuptor pe gaz, program 2/2. ☎0751.882.844 rusdrs@yahoo.com

1675. **Pizzar,** Oval Food angajeaza pizzar cu CM, asigurare de sanatate la Regina Maria. Program doua zile cu doua de la 12:00-00:00. Locatia se afla pe Calea Vitan stradal Ianaga Mall Vitan. Restul detaliilor, la interviu. 4500 lei, sau 300/zi **4.500 L;** ☎0733.808.494 solkainfinity@gmail.com

1676. **Pizzar,** pentru detalii si angajari apelati la numarul tel. ☎0720.534.815 recrutare@fondhandicap.ro

1677. **Pizzar,** pentru detalii si angajari apelati la numarul tel. ☎0720.534.815 recrutare@fondhandicap.ro

1678. **Pizzar,** pentru mai multe detalii si angajari apelati la numarul tel. ☎0720.534.815 recrutare@fondhandicap.ro

1679. **Pizzar,** Ajutor bucatar si promoter flyere Gemenii Pizza angajeaza pizzar cu experienta, ajutor bucatarie si Promoter Flyere. L-V: 10:00-23:30. Sa-Du: 11:00-24:00, 2 zile cu 2 zile. De preferat din Sect 3, Pentru mai multe detalii, va rugam sa ne contactati la numarul de telefon 0768392730Zona 1 Decembrie/ Ozana/ Pallady/ Sector 3Salariu pizzar cu experienta 2700-3000 LeiSalariu Personal bucatarie 2500-2700 LeiSalariu Promoter - 12 Lei/ora **3.000 L;** ☎0768.392.730 voiculescuionutz@gmail.com

1680. **Pizzar,** bucatar, ajutori de bucatar, picol, Rest. Margineni cauta bucatar, pizzer, grataragiu, ajutor bucatar. Salariu de la 3500 lei si carnet de munca. Va asteptam in Colentina, sos Fundeni 185 sector 2, la capatul liniei de autobuz 282. **3.500 L;** ☎0726.110.693/ 0733.986.867/ 0724.533.557 rommpex@gmail.com

1681. **Pizzar.** Caut partener pizzar pentru livrare pizza la domiciliu; ☎0726.558.040

1682. **Pizzar.** Restaurant angajam pizzar Angajam pizzar salariu 2.500-3000 program 2 zile cu 2 ☎0732.332.811 Adi.patiserie@gmail.com

1683. **Pizzari** si ajutor pizzar cu experienta, pentru Socului Kebap, salariu avantajos; ☎0729.441.508

1684. **Pizzer** Restaurantul Osteria Zucca situat langa hotel Intercontinental, cauta ajutor pizzer. ☎0770.287.979 osteriazucca@gmail.com

1685. **Pizzer,** daca esti interesat/ interesata de postul de pizzer (pentru pizzerie artizanala situata in Piata Amzei). Program 2/2, salariu 4.000 Lei, tips, masa personal. Te asteptam alaturi de noi. Pentru mai multe detalii sunati la tel. Violeta. ☎0745.635.403 violeta.deliu@icloud.com

1686. **Portar** scoala privata Program 8 ore, carte de munca, salariu decent, sediu in sectorul 1. Trimiteti CV pe email sau mesaj la nr.de telefon si va vom contacta. casandragreceanu@yahoo.com

1687. **PoshModels** angajeaza modele, daca vrei un castig real substantial online, hai sa ne cunoastem si sa iti aratam cum modelele noastre Posh au mare succes. Be smart, alege profesionalismul. Avem experienta si devotament ☎0768.663.442 office@poshmodels.ro

1688. **Pregatitor vopsitor in MDF si tamplar pal melaminat, zona Cora Pantelimon. ☎0722.603.644**

1689. **Preparatoare** salate si sandwichuri tura de noapte una lucratoare, una libera, 17.30 - 5.30. Salariu 3.000 Lei, masa. Zona Colentina, Fundeni in incinta Institutului Clinic Fundeni **3.000 L;** ☎0758.868.144

1690. **Preparator** burgers si sandwichuri Echipa Yolk se mareste, dar atmosfera in bucatarie ramane la fel de vesela si destinsa. Daca te incadrezi in cerintele de mai jos si iti place ideea de urban food, atunci te asteptam in echipa Yolk. ☎0764.383.782 crina@yolk.ro

1691. **Preparator Produse Culinare Cautam colegi pentru echipa Cris-Tim din Sectorul 1.Cerinte: studii gimnaziale, rezistenta la efort, spirit de echipa.Oferim: salariu fix, bonus de prezenta si performanta, doua mese asigurate. ☎0756.013.815 adrian.catescu@cristim.ro**

1692. **Preparator** sandwich-uri pentru coffee shop Coffee shop aflat in Piata Presei Libere nr 1 corp C3 cauta coleg pentru preparare sandwich-uri si salate. Program 07-14 de luni pana vineri. Salariu 2000 ron. **2.000 L;** ☎0725.983.332 Tbogdanlaurentiu@gmail.com

1693. **Productie** si montaj copertine DMT Media&Advertising SRL, cu sediul in Bucuresti, sectorul 6, Bd. Iuliu Maniu 246, angajam personal pentru productie copertine, de preferat cu permis de conducere cat. B.Salariul cuprins intre 2500 si 3500 RON, in functie de experienta avuta si disponibilitateProgram L-V, 9.30-18.00 (cu jumatate de ora pauza de masa). Domeniu de activitate: Productie publicitara **3.000 L;** ☎0724.276.883/ 0723.551.636 stefi@dmtadvertising.com

1694. **Profesor de engleza gradinita privata. Gradinita privata acreditata sector 3, Titan, angajeaza profesor de limba engleza cu aptitudini de predare pentru nivelul prescolar. ☎0720.371.206**

1695. **Promoter** Asociatie Umanitara, angajam tineri salariu 2000-4000 lei. Relatii la telefon. ☎0741.344.090/ 0735.343.131 donatii@pentrusuflete.ro

1696. **Protect Kronos angajeaza croitorese pentru liniara si triplok la punctul de lucru din loc. Chitila, sos Banatului, nr. 81, jud Ilfov. mai multe informatii la nr de tel.: ☎0722.300.656**

1697. **Receptie** comenzi. Oval Food angajeaza pentru receptie comenzi (Glovo, Foodpanda etc.) cu CM, asigurare de sanatate la Regina Maria. Program doua zile cu doua de la 12:00-24:00. Locatia se afla pe Calea Vitan stradal chiar Ianaga Mall Vitan. Detalii la interviu, proba platita. **2.500 L;** ☎0733.808.494 solkainfinity@gmail.com

1698. **Receptioner** Hotel 3 stele, zona Calea Calarasi, Hala Traian angajam receptioner. Persoana responsabila, serioasa, cu spirit de echipaÌCunoasterea programului de gestiune hoteliera Medallion si limba engleza prezinta un avantaj. ☎0773.992.116 mrr_valentina@yahoo.com

1699. **Receptioner** cladire birouri/zona metrou Republica Descriere: primeste si repartizeaza corespondenta, documente,colete catre persoanele responsabile din companie sau catre firmele de curierat; intampina si indruma vizitatorii, pastreaza curatenia etc ☎0740.101.051 eliza@vreautipar.ro

1700. **Receptioner** hotel Angajam receptioner pentru hotel in zona Obor. ☎021.211.00.70 contact@hotel-lina.ro

1701. **Receptioner** hotel Hotel Basarab situat in vecinatatea Garii Basarab, angajeaza pe postul de receptioner, persoana cu sau fara experienta, salariul net este de 2400 lei. Se lucreaza in ture de 12/36h. Cerinte: engleza nivel mediu scris, vorbit/ cunostinte PC, persoana organizata. ☎0727.438.132 contact@hotelbasarab.ro

1702. **Receptioner** Hotel Sir Colentina Angajam receptioner cu sau fara experienta cu abilitati bune de comunicare, operare calculator, engleza nivel mediu, obligatoriu diploma de bacalaureat. Program de lucru 12/24. Ptr detalii: ☎0725.888.666 sirgrup3@gmail.com

1703. **Receptioner** la spalatoria de haine Elisse - Domino Echipa Elisse se mareste si cauta receptioner pentru centrul din Domino Plaza, Lacul Tei. Salariu net 1800 lei + bonuri masa + transport + prime + ore suplimentare. Program de lucru in ture. ☎0775.354.773/ 0723.611.629 spalatoriaelisse@gmail.com

1704. **Receptioner,** receptionera Angajam pentru Hotel Sir Lujerului situat in sect. 6, persoana cu / fara experienta pentru receptie. Abilitati comunicare, engleza nivel mediu, operare calculator, diploma bacalaureat. Program in ture 12/ 24. Relatii tel. ☎0731.832.669 sirgrup@gmail.com

1705. **Receptioner/a** Hotel Sir Ohrideea Angajam receptionera cu sau fara experienta, cu abilitati bune de comunicare, operare calculator, obligatoriu diploma bacalaureat. Se lucreaza in ture:12/24 - 12/48. Salariu 2100 lei. relatii la telefon; ☎0721.349.756 sirgrup2@gmail.com

1706. **Receptionera** cabinet stomatologic zona Pantelimon. ☎0766.550.232

1707. **Receptionera** Hotel 3 stele, zona Militari, angajeaza: receptionera, serioasa, cu forta de munca, cu domiciliul stabil in Bucuresti. Contract de munca, salariu atractiv. Rugam seriozitate!!! ☎0743.402.300

1708. **Receptionera** Zona Piata Victoriei. Program Luni-Vineri 09:00-19:00. Salariu 2000 lei net. Cerinte:Aspect fizic placutCunostinte PCCunostinte limba englezaSeriozitatePunctualitate **2.000 L;** ☎0745.999.779 alexandru.nita@tiger.ro

1709. **Receptionera** hotel, daca vrei sa inveti meseria de receptionera hotel, te asteptam cu drag in echipa noastra. Avem nevoie doar de dorinta ta de a invata, sinceritate, buna dispozitie si cunoasterea limbii engleze **2.700 L;** ☎0723.321.293 reservation@tecadra.ro

1710. **Receptionera** hotel. Lions Hotel angajeaza receptionera, experienta nu este obligatorie. Interesata de colaborare pe termen lung. Solicitam seriozitate. Dispusa sa lucreze in ture, **2.400 L;** ☎0757.661.266/ 0723.333.440 lionsbucuresti@yahoo.com

1711. **Receptionera** pentru firma Ferrari Romania, urgent, din zona de nord a Bucurestiului sau Otopeni. Cerinte: persoana agreabila, studii superioare. Cunoasterea unei limbi straine de circulatie constituie avantaj. Se ofera salariu atractiv. Relatii la tel. Trimiteti CV la email ☎0745.323.186 dana.paladiu@forzarossa.ro

1712. **Receptionera** pentru salon zona Panduri-Academie Salon deschis de peste 20 ani, angajeaza receptionera cu aspect fizic placut, casatorita, avand domiciliul in Bucuresti. Se lucreaza in ture si doua sambete/luna. Contract de Munca 8h, Salariu motivant.Relatii la tel. 0745564612 intre orele 10-18 ☎0745.564.612

1713. **Receptionera si femeie pentru curatenie. Sala de fitness angajeaza receptionera si femeie pentru curatenie, salariu atractiv telefon interviu: ☎0731.731.351**

1714. **Receptionera,** front desk officer, angajam colega, post disponibi receptie: intampina vizitatorii si informeaza personalul de sosirea acestora, preia apelurile telefonice din exteriorul firmei, rezervari hotel, preia si gestioneaza corespondenta firmei faxuri, scrisori, alte documente, distribuie in timp real corespondenta sosita. situatii, evidentele companiei. Engleza nivel conversational, Luni - Vineri 1 zi se lucreaza 12 h si 1 zi libera. S-D sunt libere. CV la email ☎0723.970.996 ogrezeanu.daniela@samsic.ro

1715. **Receptionera,** salon masaj pt. barbati, Receptionere cu/ fara experienta. Veniturl minim 3000-4500 lei, program 12 h lucrate /24 h libere. Cunostinte medii de limba engleza si operare PC. Venituri deosebite, **4.000 L;** ☎0731.318.888

1716. **Receptionista** si camerista cu experienta in domeniu hotelier; ☎0723.932.088/ 0733.193.172

1717. **Recrutare** muncitori din Nepal Recrutam si plasam muncitori calificati / necalificati din Asia (Nepal) in diverse domenii de activitate: Constructii, HoReCa, Productie-Depozit-Logistica, Agricultura etc. ☎0728.336.450 recrutari@vrt360.com

1718. **Reglor** montator matrite mase plastice, angajam o persoana cu experienta pentru montat si reglat matrite masini injectie pentru o firma de mase plastice. Firma se afla in sector 3, program de lucru de 8 h/zi de L-V. **3.000 L;** ☎0729.067.080

1719. **Rematholding angajeaza operatori taiere cu flacara/sudori pentru taierea pieselor metalice, muncitori necalificati, operatori instalatie de sortare pentru sortarea si incarcarea in instalatie a materialelor si deseurilor (folie/ carton/ hartie/ fier). Conditii bune de lucru, salariu motivant, tichete dee masa, decontarea transportului la si de la locul de munca. Va asteptam in Soseaua Chitilei nr. 499, sector 1 si in Sos. Bercen Fort nr.5, sector 4, Bucuresti ☎0724.343.454**

1720. **Rematholding angajeaza sofer camionete, posesor de permis auto categoria B. Oferim salariu motivant, decontarea transportului la si de la locul de munca, tichete de masa, prime/bonusuri lunare in functie de activitate, contract individual de munca pe perioada nedeterminata. Cursele se efectueaza numai pe plan local - Zona Bucuresti/ Ilfov. Relatii la telefon. Intreviuri: Sos.Berceni Fort nr.5, sector 4, Bucuresti ☎0729.164.009**

1721. **Rematholding angajeaza conducator auto mare tonaj, posesor de permis auto categoria B,C,C+E, card tahograf, atestat profesional transport marfa, certificat ADR si atestat macaragiu (constiutie un avantaj). Oferim salariu motivant, decontarea transportului la si de la locul de munca, tichete de masa, prime/bonusuri lunare in functie de activitate, contract individual de munca pe perioada nedeterminata.Cursele se efectueaza numai pe plan local - Zona Bucuresti/ Ilfov/ Chitila. Relatii la telefon. Intreviuri: Sos.Berceni Fort nr.5, sector 4, Bucuresti ☎0729.164.009**

1722. **Reprezentant** vanzari / Asistent Comercial ofertare lize/ stivuitoare, birou in Buda Bragadiru, Ilfov; ☎0784.293.112 valimindru47@gmail.com

1723. **Responsabil** achizitii prin SEAP, service camioane si remorci, cu cunostinte in licitatii publice si juridice pentru gestionarea ofertelor in SEAP, oferim un pachet atractiv de venituri lunare, cerem exeperienta, CV la email resurseumane@edparts.ro

1724. **Restaurant** Brasserie Herastrau angajeaza personal. Restaurant Brasserie Herastrau, situat in Parc Herastrau angajeaza bucatar si bufetier/a (bucatarie rece). Relatii la tel. sau CV la e-mail; ☎0748.140.006 office@labrasserie.ro

1725. **Restaurant** Capriccio angajeaza fata pentru vase. Restaurantul Capriccio din strada Icoanei nr. 18, angajeaza femeie pentru spalat vase. Programul este o zi da si o zi liber, iar salariul este de 3000 lei pe luna. Detalii la tel. **3.000 L;** ☎021.211.12.35

1726. **Restaurant** Ceaun angajeaza ospatarita. Restaurant Ceaun angajeaza in conditii avantajoase ospatarita, persoana organizata, punctuala, motivata, capabila sa lucreze in ture si week-enduri. Detalii privind responsabilitatile postului si salariul vor fi oferite in cadrul interviului stabilit telefonic sau prin mesaje/watsapp ☎0790.406.696

1727. **Restaurant** central angajam ospatari/ospatarite Restaurant central angajam ospatari/ospatarite si Ajutori ospatari fete si baieti pentru detalii sunati la numarul de telefon afisat 0761.240.402 ☎0761.240.402 Sirbu03ionut@gmail.com

1728. **Restaurant** La Collina Militari, cu o vechime de 13 ani in domeniul Horec. Restaurantul nostru isi mareste echipa. Decont taxi, tips, program 2 zile cu 2 zile, salariul motivant si contract de munca din prima zi. Hai in echipa noastra: ajutor de bucatar, picol, ospatari/ospatarite; ☎0722.229.700

1729. **Restaurant** Nasu & Finu situat pe bld Brancoveanu Sector 4 angajeaza lucrator bucatarie (spalat vase, curatat legume). Program 2 zile cu 2 libere. ☎0729.942.824

1730. **RESTAURANT PEKING DUCK ANGAJEAZA AJUTOR DE OSPATAR, SECTOR 2 BUCURETI. ☎0763.331.731**

1731. **Restaurant** Savart angajeaza bucatar sectia cald cu experienta baiat/ fata) - bucatarie internationala. Programari interviuri si detalii la telefon: ☎0743.575.757 office@savart.ro

1732. **Restaurant** Sole dÀ'Italia isi mareste echipa. Cautam noi colegi pentru rolul de: bucatar cald. 4000-5000 lei, bucatar rece. 2800-3500 lei, femeie vase 2000-2800 lei.Locatia este in Militari Residence. Program de lucru 2 zil / 2 libere, decont transport, abonament medical-clinica privata; ☎0786.499.125 catalinlatretu@yahoo.com

1733. **Restaurant** Taverna La Calinescu, Tineretului Angajam: -ospatar, -picol, -ajutor barman. Atentie: Mentionam ca restaurantul nostru respecta noile norme si hotarari privind combaterea Covid 19! Salariu atractiv, relatii la: ☎0744.579.836

1734. **Restaurant** The Twins Bragadiru, ne marim echipa. Restaurant cu specific romanesc si influente internationale, angajeaza: - Barman: volum lucru mediu, preparate clasice (cocktail alcoolice si non alcoolice, frapeuri etc.) evenimente / weekend (proba lucru); - Femeie vase, curatenie: joi, vineri, sambata si duminica Detalii suplimentare in locatie Vidin 9 A, Bragadiru; ☎0746.886.911 restaurantthetwins@gmail.com

1735. **Restaurant** Weiss Beer Garden angajeaza personal, Restaurant Weiss Beer Garden, situat in Militari, sector 6, bdul. Uverturii nr. 132, angajeaza: Bucatari, ajutori de bucatari, pizzari, femei la vase. ☎+40723388709 geo.mustatea@gmail.com

1736. **Restaurantul** Spartan angajeaza personal, daca iti doresti un salariu atractiv, un mediu de lucru dinamic si posibilitati de avansare, te asteptam in echipa noastra. Salariu motivant de inceput, masa in restaurant. ☎0746.988.889 recrutare@rerum.ro

1737. **Restaurantul** Spartan Tom Constanta angajeaza in Constanta personal pe functiile de pizzer, casier, preparator, tajetor carne rotisata. Oferim: respect, seriozitate, mediu placut, salariu atractiv, masa restaurant. Te asteptam! ☎0754.869.566 recrutare@rerum.ro

1738. **Reteaua** Floraria Tria's angajeaza floristi ai experienta in realizarea decorurilor florale si iti doresti sa lucrezi intr-un mediu ce iti permite sa te dezvolti profesional? Hai la noi in echipa. Salariu motivant, comision, bonuri, contract. ☎0751.136.426 recrutare@trias.ro

1739. **Ribs** Bar&Grill angajeaza barman si ospatar Ribs Bar&Grill isi mareste echipa. Iti oferim un mediu de lucru profesionist, oportunitatea reala de evolutie in cariera, alaturi de un pachet salarial atractiv. ☎0753.011.006/ 0764.246.611 bogdanm.popescu@yahoo.com

1740. **Rigipsar** si ajutor de rigipsar Firma de amenajari interioare, angajam ajutor de rigipsar si rigipsar! Salariu motivant si bonuri de masa. ☎0722.587.710/ 0726.173.797

1741. **Rigipsari** Angajez rigipsari cu experienta pe perioada nedeteminata de timp.Cer si ofer seriozitate.Detaleii la nr. de telefon: ☎0766.268.477 klamitconstruct@gmail.com

1742. **Rigipsari** firma de constructii angajam montatori gips carton pentru zona Baneasa, contract pe perioada nedeterminata, posibilitate de plata la mp sau salariu intre 5000-6000 lei/luna **6.000 L;** ☎0757.077.332 superspeed.expedition@yahoo.com

1743. **Rigipsari** / Faiantari Firma de constructii din Bucuresti angajeaza rigipsari si faiantari cu experienta, domiciliul in Bucuresti. Relatii la telefon: ☎0799.687.702

1744. **Rigipsari,** Rigipsari 200-250 lei zi,Necalificati 150 lei zi, cu contract de munca. **6.000 L;** ☎0743.083.848 totilca.cosmin23@gmail.com

1745. **Rigipsari,** zugravi, faiantari angajam in conditii avantajoase; ☎0771.408.438

1746. **Rigipsari, ajutor rigipsar societate angajeaza in conditii avantajoase. Salariu motivant, carte de munca si cazare gratis; ☎0755.435.994/ 0784.002.488**

1747. **RIGIPSARI,** AJUTORI RIGIPSARI si ZUGRAVI Angajez rigipsari cu experienta (salariu 230 lei net/zi), ajutori de rigipsari (160 lei net/zi) si zugravi cu experienta in domeniul constructiilor. Carte de munca. Ofer si cazare ☎0722.228.818/ 0722.226.162/ 0785.746.141

1748. **Rigipsari,** faiantari, firma angajeaza dulgheri salariu 4.800, rigipsari, faiantari, zugravi salariu 4.000 Lei si muncitori necalificati 2.600 Lei luna, program luni, vineri 7.30-17.00, sambata 7.30-14.00 o sambata da una nu. ☎0722.634.534 nifloconstruct@gmail.com

1749. **Rigipsari,** faiantari, zugravi. Angajam personal pentru amenajari interioare, salariu atractiv; ☎0787.389.643

1750. **Rigipsari,** zugravi rigipsari 200-250 lei / zi si contract de munca se cere experienta. **6.000 L;** ☎074743083848 totilca.cosmin23@gmail.com

★★★★★★★★★★★★★★★★★★★

1751. **RIGIPSARI, ZUGRAVI, FIRMA DE CONSTRUCTII ANGAJEAZA Á–RIGIPSARI SI ZUGRAVI CU EXPERIENTA SALARIU 4500-6000 LEI ,AJUTOR RIGIPSAR 3400-3800 LEI PENTRU BUCURESTI. OFERIM CAZARE + CONTRACT DE MUNCA, PLATA LA SAPTAMANA .COLABORAM SI CU ECHIPE. ☎0733.981.422/ 0765.449.077**

★★★★★★★★★★★★★★★★★★★

1752. **Rigipsari,** zugravi, policalificati angajam cu forme legale de munca, activitate 1 ianuarie - 31 decembrie. Societate constructii civile **4.000 L;** ☎0764.030.346 dropheldeco@yahoo.com

1753. **RPG** Security angajeaza agenti in Bucuresti Fara antecedente penale, minim 8 clase absolvite, capacitate de comunicare, aspect fizic ingrijit, program in ture. Se ofera: salariu motivant, obligatiile salariale platite la timp. ☎0728.683.074 recrutate@rpg.ro

1754. **RPG** Security angajeaza agenti pt Ikea Pallady Fara antecedente penale, min 8 clase, aspect fizic ingrijit.Se ofera:Tarif 9,7 lei/h, program 12 ore, 2 zile la munca, 1 zi libera. ☎0728.683.074 recrutare@rpg.ro

1755. **RSVTI Bucuresti, angajare permanenta pentru ascensoare. Relatii la telefon sau la mail: office@romversis.ro; ☎0766.229.614**

1756. **S.C. Ava Design Group SRL angajeaza muncitori calificati pt. productie mobilier din PAL melaminat. Asiguram cazare pt. cei din provincie, masa si decontarea transportului. Punct de lucru: com. Clinceni; Jud. Ilfov; ☎0724.238.773**

1757. **S.C.** Irish Pub Concept S.R.L. cu sediul in sector 3, Bucuresti angajeaza bucatari. Salariu lunar brut 2300 lei. Candidatii vor trimite CV pe email. **2.300 L;** ☎0764.370.056 hospitality.jobs.express@gmail.com

1758. **Sales** assistant, pentru detalii si angajari ne puteti contacta la tel: ☎0720.534.815

1759. **Sales** Assitant Pentru detalii si angajari sunati la numarul tel. **1.800 L;** ☎0720.534.815 recrutare@fondhandicap.ro

1760. **Sales** Assitant, Pentru mai multe detalii si angajari apelati la numarul 0720 534 815, **1.800 L;** ☎0720.534.815 recrutare@fondhandicap.ro

1761. **SC Ava Design Group SRL angajeaza tamplar cu experienta productie mobilier din PAL melaminat. Punct de lucru zona Clinceni. ☎0724.238.773**

1762. **SC** Giant Master SRL angajeaza muncitori calificati SC Giant Master SRL angajeaza legal lucratori cu experienta (rigips, laminat, glet, tencuieli, gresie, faianta, pietrari, turnatori sapa, dulgher etc.). Salariu atractiv. Se ofera eventual si cazare. ☎0722.521.906 giantmaster2018@gmail.com

1763. **SC** Mobteco angajeaza personal, SC Mobteco Product SRL angajeaza: proiectant mobilier si consilier vanzari, pentru interviu va asteptam la sediul din str. Murelor nr 1. **3.500 L;** ☎0727.225.811 productie@mobteco.ro

1764. **SC** Mobteco Product SRL angajeaza operatori, pentru productia de mobila angajam: circularist, operator masina cant, montator produse hala si teren cu/fara experenta. **3.500 L;** ☎0727.225.801/ 0727.225.811 productie@mobteco.ro

1765. **SC** Mobteco Product SRL angajeaza: productie mobilier angajam: sofer montator mobilier hala si teren cu/fara experenta. Pentru interviu va asteptam la sediul din str. Murelor nr 1; **3.500 L;** ☎0727.225.801/ 0727.225.811 productie@mobteco.ro

1766. **SC** Spark Gate SRL scoate la concurs 2 posturi de lucrator bucatarie (spalator vase mari); ☎0720.825.983

1767. **SC.B** & T Corporation Imperial SRL cod CAEN 4110 Dezvoltare (promovare) imobiliara, angajeaza: Faiantar, parchetar; L-V :9-16; ☎0724.309.839 avocatroxana@yahoo.com

1768. **Schelari** Firma din Bucuresti, angajam schelari pentru diverse proiecte in tara. Oferim salariu avantajos: intre 2000 si 2600 lei in functie de experienta, plus diurna zilnica, transport si cazare. ☎0724.724.353/ 0737.506.050

1769. **Scoala Posticeala Feg Bucuresti angajeaza secretare cunoscatoare PC, profesori informaticieni si femei serviciu Trimiteti CV la: ☎0788.424.314/ 0752.886.260 scoala_feg@yahoo.com**

1770. **Sculer** matriter Electromagnetica SA angajeaza Sculer Matriter. Mai multe detalii la numarul de telefon ☎021.404.21.20

1771. **Sculer** matriter zona Preciziei Angajam sculer matriter. Efectueaza activitati legate de intretinerea,ordinara si extraordinara a matritelor. Program L-V, salariu atractiv. Tel: ☎0729.800.014 daniel.nitu@manpower.ro

1772. **Secretar** notarial redactare acte, cunoscator PC, experienta in domeniul notarial. ☎0728.440.027

1773. **Secretara** angajez secretara. Conditii: fara obligatii, draguta, dispusa la deplasari si program prelungit. cv si detalii pe whatsapp **1.000 €;** ☎0773.339.248

1774. **Secretara** Firma de curatenie si dezinsectie-deratizare, angajeaza secretara cu experienta, notiuni de cotabilitate primara, resurse umane si buna cunoscatoare PC. Salariu motivant. ☎0720.542.280 totalcleaningservices2017@gmail.com

1775. **Secretara** Sothis Print SRL cu sediul in str. Industriilor, Chiajna, Ilfov, angajeaza secretara. Relatii la tel. ☎021.319.48.57/ 0728.306.308

1776. **Secretara** Va rugam transmiteti CV ul detaliat si cu foto, housear68@gmail.com

1777. **Secretara** tanara, studii medii, angajez tanara, pt. secretara personala manager 43 ani. Obligatoriu serioasa, discreta, placuta, deschisa, curata. Se poate si din provincie. Zona Pacii. Mail cu descriere, CV si poze, calin220@yahoo.com

1778. **Secretara,** asistenta protocol pentru ambasada Cerinte: studii - minim absolvent studii de licenta, limba engleza nivel avansat, excelente abilitati de scriere, cunostinte pc MS Office, Word, Excel, excelente abilitati de comunicare si lucrul in echipa, punctualitate, seriozitate, discretie, domiciliul resedinta in Bucuresti. Relatii la tel. in intervalul orar 10:00 - 15:00. Va rugam sa trimiteti CV care sa includa o fotografie recenta la adresa de email ☎021.210.47.05/ 021.210.80.80 embassy@jordanembassy.ro

1779. **Secretara,** receptie, pentru firma de administrare imobile Cresida Management. Program 8 ore/zi, de luni pana vineri. Cunostinte obligatorii de Office (Word, Excel, Outlook), **2.000 L;** ☎031.433.45.42 office@cresida.ro

1780. **Secretara, zona Berceni Conditii:contabilitate primara, IT, engleza, social media.Program 8 ore-2000 lei, program 4 ore-1000 lei.Domeniul de lucru: moda ☎0763.030.611**

1781. **Secretariat** societate comerciala angajam persoana serioasa, cu bune aptitudini de organizare si de comunicare pentru secretariat firma. Trimiteti CV prin email, incluzand postul vizat si numar telefon, pentru programare interviu. ☎021.450.51.11 office@decorpress.ro

1782. **Sef** de echipa si supervizor - curatenie Atributii de coordonare echipa dar si munca efectiva. Responsabil lucrari (curatenie generala/dupa constructor). Obligatoriu permis categoria B, experienta in curatenie, salariu motivant, masina de serviciu, program L - S. Salariu fix + bonusuri. **3.500 L;** ☎0772.029.406/ 021.780.00.80 contact@conexclean.ro

★★★★★★★★★★★★★★★★★★★

1783. **SEF DE MAGAZIN PENTRU SIMIGERIA LUCA CAUTAM COLEGI DORNICI DE A INVATA LUCRURI NOI SI DE A FACE PARTE DINTR-UN MEDIU DE LUCRU ACTIV IN PLINA DEZVOLTARE. NE DORIM IMPLICARE SI SERIOZITATE.PENTRU INFORMATII TEL. ALIN; ☎0744.783.217**

★★★★★★★★★★★★★★★★★★★

1784. **Sef** de magazin SG Mega Image, Angajam sef de magazin pentru magazin Shop&Go Sector 2. Experienta anterioara in Mega Image este necesara pentru acest post. ☎0767.655.834

1785. **Sef** de sala restaurant, bucatar si personal pt spalatoria hotelului, angajeaza urgent Casa Capsa. Relatii la tel. ☎0744.364.661

1786. **Sef** de tura Firma curatenie, angajeazala Mega Mall in zona Pantelimon la program de 8h/zi. Oferim salariu avantajos. ☎0736.925.152

1787. **Sef** departament operational. Firma de curatenie angajeaza Sef Departament Operational, cu experienta minim 5 ani in domeniu. Rog seriozitate. Relatii la telefon; ☎0739.942.066 secretariat@utilitech.ro

1788. **Sef** echipa curatenie, sef echipa. Firma de curatenie ICS angajaza sef echipa de interventii pentru lucrari de interventii curatenie. Salariul atractiv si bonusuri, auto acasa; Se cere experienta si seriozitate maxima **2.800 L;** ☎0771.449.760 office@curataremocheta.ro

1789. **Sef** laborator cofetarie, salariul 1500 Euro net. ☎0738.261.030

1790. **Sef** schimb injectie mase plastice cu experienta pentru firma de mase plastice ☎0729.067.080 bruo@romtatay.ro

1791. **Sef** serviciu administrativ la scoala particulara din zona Pipera-Baneasa, constituie avantaj experienta in functia de sef de santier, ☎0735.000.178 geta.dobre@marktwainschool.ro

1792. **Sef** tura curatenie, Firma curatenie angajam cu c.m. sef tura curatenie cu experienta, zona Baneasa; ☎0733.030.402

1793. **Sef** tura, bucatar si ajutor de bucatar deschidem o locatie

LOCURI DE MUNCĂ

1828. **Sofer** aprovizionare Sofer aprovizionare angajeaza Casa Capsa. ☎0744.364.661/ 0740.249.491

1829. **Sofer** aprovizionare marfa pentru restaurant sector 2. Program luni-vineri 9-17. ☎0722.718.831 comercial.cuptorul-culemne@gmail.com

1830. **Sofer** autobasculanta angajam sofer autobasculanta 8x4 Man, detinator categoriile B, C+E, card tahograf, atestat profesional, disponibil si pentru deplasari in tara, oferim contract de munca perioada nedeterminata.Pentru deplasari se ofera cazare si mancare, salariu intre 5000-6000 lei/luna **6.000 L;** ☎0757.077.332 superspeed.expedition@yahoo.com

1831. **Sofer** autobetoniera. Angajam sofer autobetoniera. Pentru detalii si interviu discutam telefonic 0745101058; ☎0745.101.058

1832. **Sofer** automalaxor/cifa angajam sofer automalaxorstatie de betoane situata in Afumati- Sindrilita, ce detine in prezent 5 automalaxoare si 2 autopompe, angajam Sofer; ☎0752.539.138 office@transparent-beton.ro

1833. **Sofer** bascula articulata cu experienta, pentru transport de agregare (nisip, piatra, balast). Cap tractor + semiremorca. Garaj comuna Pantelimon. Salariu 9.000 Lei. Mai multe detalii la telefon **9.000 L;** ☎0721.249.083 madalinazaharia75@gmail.com

1834. **Sofer** basculanta Soferul auto se va deplasa in zonele Bucuresti si Ilfov cu cateva exceptii saptamanale. Salariu motivant ☎0736.481.029 Sergiu_mariano08@yahoo.com

1835. **Sofer** C+E 8 ore, Angajam sofer C+E prelata 7 ore/zi in 3 schimburi, 6:00-13:30 si 14:00-21:30, 22:00-05:30 2 km intre fabrica si depozit. Incarcare/descarcare doar pe spate la rampa, Popesti Leordeni salariu atractiv, ☎0765.868.918 Nicubogdan.ro@gmail.com

1836. **Sofer** C+E prelata Societate comerciala angajeaza sofer profesionist pentru curse interne romania) cu urmatorul program : Luni-Vineri . Cursele sunt in regim tur-retur plin gol. Incarcari si descarcari numai la rampa. Popesti Leordeni **6.500 L;** ☎0765.868.918 Nicubogdan.ro@gmail.com

1837. **Sofer** C+E si ADR transport turretur Sofer tir prelata pentru deplasari turretur durata 5 zile relatia Bulgaria - Serbia. In medie o data pe luna deplasare turretur in comunitate durata 10-12 zile. Venit net 6.000-7.000 Ron **7.000 L;** ☎0745.031.031 office@mediamarket.ro

1838. **Sofer** C-E Angajez sofer C-E pentru comunitate, card tahograf, atestat marfa, pentru mai multe detali sunati, ☎0728.168.111 dumitru.mihai34@yahoo.com

1839. **Sofer camion 40to pe comunitate, Echipa Trans International este pregatita sa se mareasca. Angajam soferi profesionisti cu experienta, categoria BCE, pentru camioane 40 To, cu disponibilitate de lucru pe comunitate, ☎021.460.43.70 madalina@transinternational-sped.com**

1840. **Sofer** camion Romania 40 t categ. CE card atestat, Camioane EEV clima frigider sirocou. Pauze acasa. Curse in toata tara in baze porturi silozuri. Asiguram tot anul de lucru. Bonus la motorina si curatenieSalariu fix diurne bonus seriozitate, **6.000 L;** ☎0720.797.506 Autolejer@yahoo.com

1841. **Sofer** cat. B cu experienta in distributie marfa, produse de curatenie, pentru firma de distributie cu sediul in sectorul 2 **3.200 L;** ☎0723.160.111 Studorie@gmail.com

1842. **Sofer** cat. B si incarcator-descarcator, 4 posturi angajam sofer cat. B si incarcator-descarcator marfa (deseuri reciclabile). Punct de lucru Bragadiru. Cautam persoane serioase si muncitoare. Sofer 3.400 Lei, incarcator 2.000 Lei **3.400 L;** ☎0748.124.542 resurse.umane@recycle-international.ro

1843. **Sofer** cat. B transport marfa, pentru societate comerciala in Popesti Leordeni. distributie carcasa in Bucuresti si Ilfov. Relatii intre orele 8 - 16 la telefon **2.200 L;** ☎0758.106.614

1844. **Sofer categ. B pentru transport de marfa/ mobila. Autoutilitare de 3,5 tone. Program full time. Salariu de pornire 2500 lei; 2.500 L; ☎0749.500.300**

1845. **Sofer** categoria B cu minim 3 ani experienta, 3-4 descarcari pe zi, program flexibil **2.300 L;** ☎0762.061.205 Damiano81@yahoo.com

1846. **Sofer** categoria B Firma de distributie produse cosmetice angajeaza sofer permis categoria B, pentru Bucuresti si zonele limitrofe ☎0721.369.312 pajura.office@prestiged.ro

1847. **Sofer** categoria B societate comerciala angajeaza pentru transport marfa, zona Berceni - Metalurgiei;

1848. **Sofer** categoria B Sofer categoria B Depozit materiale de constructii situat in Jilava, Ilfov, angajaza sofer categoria B, platforma 3.5 tone. Relatii la tel: ☎0741.235.785

1849. **Sofer** categoria B 3,5 t, 2500 - 2800 lei, Firma de reciclare din Bragadiru angajeaza sofer cu categoria B pentru duba de marfa de 3.5 Tone. Experienta minim 2 ani, seriozitate si punctualitate. Mai multe detalii la telefon, **2.800 L;** ☎0748.124.542 resurse.umane@recycle-international.ro

1850. **Sofer** categoria B pentru distributie, Duba frigorifica, cu lift. Experienta in domeniul distributiei produselor alimentare si nealimentare, zona Bucuresti si limitrofa. Cunostinte in lucrul cu POS-ul. Salariu exceptional ☎0740.253.000 logistica@agiltrans.ro

1851. **Sofer** categoria B, Steldico Bucuresti angajeaza pentru depozitul din Voluntari (Stefanestii de Jos) sofer cat B pentru distributie materie prima cofetarii si patiserii. Se asigura transportul, **3.000 L;** ☎0751.265.112 nicusor_feraru22@yahoo.com

1852. **Sofer** categoria B, masina 3,5t, firma de productie angajeaza pentru transfer marfa intre depozitele firmei pe masina de 3, 5 t in Bucuresti, sector 3 pe perioada nedeterminata ☎031.005.06.76/ 0762.654.822 carmen@boutiquecadeaux.ro

1853. **Sofer** categoria B, Petrachioaia locatie comuna afumati jud. Ilfov, sunati la nr. de telefon ☎0744.318.938

1854. **Sofer** categoria B, transport international marfuri, cu experienta si seriozitate, pentru curse internationale doar pe comunitate. Salariu 50 euro/ zi, carte de munca, perioada de lucru 5 saptamani cu 7-10 zile libere, ☎0758.057.803 angajam.sofer@gmail.com

1855. **Sofer** categoria B, transport marfa, pentru firma cu sediul in Afumati, program 8.30-18, oferim salariu atractiv, o masa/ zi, asiguram transport din zona Colentina ☎0721.267.936/ 0721.267.936 office@platinambalaje.ro

1856. **Sofer** categoria B. Angajam sofer depozit situat intre Tunari pe Soseaua de centura, angajeaza sofer pentru depozit de echipamente medicale. Doar din zona de nord a capitalei (Pipera, Tunari, Dimieni, Balotesti, Otopeni, Chitila). Beneficii: salariu 2500 lei net; masina acasa. Program de lucru: Luni-Vineri 08:30 - 17:00; **2.500 L;** ☎+40747042749 contabilitate@fourtofour.ro

1857. **Sofer** categoria C Craiova. Marfa paletata. Nu se doarme la cabina. Distributie. Fara receptie. Camioane frigo, fara remorci.18 paleti. Obligatoriu experienta, salariu 4. 000 Lei net+bonur. Loc de munca stabil, fara intarzieri salariale. **4.400 L;** ☎0725.517.798 dan.aftrans@gmail.com

1858. **Sofer** categoria C distributie, tahograf - distributie sticla si tamplarie termopan, vehicul 7,5 T. Program lucru L-V 8-16,30. Salariu net 3000 ron. Zona Popesti Leordeni, **3.000 L;** ☎0745.031.031 office@mediamarket.ro

1859. **Sofer** categoria C+E Bucuresti Firma de transport, angajeaza sofer categoria C+E, pentru ansamblu cap tractor + semiremorca frigorifica, marfa de platforma fara receptie. Salariu atractiv, decont transport masina personala, bonuri de masa, etc Program de lucru: luni-sambata cursa fixa(tur-retur): Bucuresti - Craiova Cerinte: - permis conducere categoria C+E - atestat marfa valabil - card tahograf Pt alte detalii va rugam sa ne contactati la nr: ☎0722.358.163/ 0769.662.051 dispecerat@tgv-distributie.ro

1860. **Sofer** categoria C, pentru camioneta cu Mtma 7,49 to, cu prelata. Camioneta esta un Iveco EuroCargo din 1999.Se efectueaza curse in Bucuresti si in tara. Se ofera salariu, diurna, carte de munca. Rog CV pe adresa de mail ☎0720.639.327 absolutcompany@gmail.com

1861. **Sofer categoria C, rog seriozitate; ☎0765.501.818**

1862. **Sofer** categoria C, Filiasi, Marfa paletata. Nu se doarme la cabina. Distributie. Fara receptie. Camioane frigo, fara remorci. 18 paleti. Obligatoriu experienta, salariu 4.000 Lei net, bonuri. Loc de munca stabil, fara intarzieri salariale ☎0725.517.798

1863. **Sofer** cifa Holcim Romania S.A. Angajam sofer profesionist categoria C+ E cu atestat (Autobetoniera) ☎0745.101.058 aquaqueen.aqua@gmail.com

1864. **Sofer** comunitate, Prelata sau Box Caltexim Logistic SRL angajaza soferi profesionisti tir (40 T) pentru comunitate (NL-Eu-NL)Perioada 4 saptamani cu 1 sapt repaus sau, 8 saptamani cu 2 repaus.varianta 1. Box (duba)varianta 2. prelata,Camionul nu se schimba, marfuri generale. ☎0723.611.313 office@caltexim.ro

1865. **Sofer** cu experienta pe duba Sprinter din provincie, pentru firma de constructii, asiguram cazare. Nu lasati mesaje pe site, nu raspundem, sunati la nr de telefon afisat ☎0728.914.109 imadconstructint@gmail.com

1866. **Sofer** cu experienta. Firma de curatenie angajeaza sofer pentru asigurarea transportului echipei la punctele de lucru, **3.000 L;** ☎0799.997.010 alflo06.dl@gmail.com

1867. **Sofer** curier pentru sector 4 livrare/ ridicare plicuri si colete in sector 4. Permis cat B. Forta de munca, rezistenta la stres si program prelungit. Salariu 2.000 Ron net luna. + bonus lunar la depasirea targhetului, auto acasa, depozit in sos. Alexandriei 99A Bragadiru ☎0771.039.041 nicu.enache@bookurier.ro

1868. **Sofer** de aprovizionare, Samsara Delivery cauta sofer cu atributii de aprovizionare pt restaurant si delivery. Locatie: metrou Pipera. Program:L-V; 08.00-17.00; **2.500 L;** hrbucuresti@samsara.ro

1869. **Sofer** distributie Angajez sofer distributie produse alimentare pe perioada nedeterminata , zona Baneasa , program full time. Detalii la tel: ☎0744.758.622

1870. **Sofer** distributie livrarea in Bucuresti de marfa pentru aparate vending cu ecran touchscreen, echipa tanara, program de la 6 - 14 L-V, S 6-10. Concept complet nou pe piata de aparate vending **2.500 L;** ☎0757.037.141 office.bisbags@gmail.com

1871. **Sofer** distributie Cluj Napoca Amgajam sofer pe masina 3,5T pentru distribuitie pe raza municipiului Cluj-Napoca. Pentru mai multe detalii, va rog sa ma contactati telefonic la: **3.000 L;** ☎0725.588.228 translogisticnad@yahoo.com

1872. **Sofer** distributie La Fantana, angajam urgent soferi pentru distributie (bidoane 19 litri). Cerinte: permis categoria B minim 1 an, disponibilitate imediata, dispus pentru efort fizic. Oferim: salariu fix 2.800 Lei net plus tichete de masa, comision din livrari. Detalii la tel. **3.700 L;** ☎0730.712.009/ 0725.050.493 recrutare@lafantana.ro

1873. **Sofer** distributie produse alimentare, experienta pe un post similar minim 1 an de zile;organizat, spirit initiativa; fara cazier; **3.500 L;** ☎0741.303.121

1874. **Sofer** distributie, categoria C, pentru distributie Bucuresti, masina de 7,5 tone, salariu 3500 lei net. ☎0742.666.617 sandu.constantin@transcargomag.ro

1875. **Sofer** distributie. Depozit materiale de constructii situat in Jilava, Ilfov, angajaza sofer categoria B pentru distributie marfa in Bucuresti si tara. Relatii la telefon; ☎0727.373.247

1876. **Sofer** distributiei cat. B, distributie produse alimentare si nonalimentare pe zona Bucuresti si localitati limitrofe. Se cere experienta minima in distributie si pe autoutilitara transport frigorific ☎0743.101.100 ancarosolution@gmail.com

1877. **Sofer** in distributie. Angajez sofer distribuitor la o societate comercialav de produse angro, alimentare (ape, sucur, bauturi alcoolice), program relaxat jumatate din saptamana se poate ternina la orele 14, se incarca se descarca marfa, programul incepe la ora 8. Salariul 26000 roni. Accept chiar si program part time, **26.000 L;** ☎0726.190.751 mpm200718@yahoo.com

1878. **Sofer** livrare flori si aprovizionare Sofer cu experienta. Livrare comenzi florarie. Aprovizionare marfa. Alte sarcini. Program de lucru de 10-12 ore/zi. Program de luni pana sambata. Duminica Liber! **3.000 L;** ☎0749.200.900 mailbox.sorindumitrescu@gmail.com

1879. **Sofer** livrari pentru restaurant. Seriozitate la locul de munca. Salariu atractiv. Disciplina ☎0732.806.878 catalinstanescu79@gmail.com

1880. **Sofer** livrari, firma de catering angajeaza, sofer livrari, curse locale. Salariu in functie de inceput 2.500, **2.500 L;** ☎0745.353.818 quercuscatering@gmail.com

1881. **Sofer** livrator cu masina personala pentru Socului Kebap, salariu avantajos; ☎0729.441.508

1882. **Sofer** livrator, urgent pentru firma catering sector 6, conditii si program avantajoase ☎0787.699.692

1883. **Sofer** livrator, distributie, cat. B, Voluntari importator si producator produse alimentare preambalate cu punct de lucru in Voluntari recruteaza persoana organizata, serioasa, comunicativa, posesor permis categoria B fara antecedente penale. Experienta pe un post similar. ☎0746.240.220 onofreiadrian@senic.com

1884. **SOFER MONTATOR PENTRU MOBILA COMANDA. ANGAJAM SOFER MONTATOR PENTRU MOBILA LA COMANDA PROGRAM 8:00-17:30 ADRESA: VIILOR 56. BUCURESTI; ☎0727.127.729/ 0762.771.459**

1885. **Sofer** pe distributie de produse alimentare sucuri, seminte, dulciuri, pe masini utilitare mici Dacia utilitara, Fiat Doblo etc. din zona Afumati-Voluntari-Colentina, salariul se discuta la interviu. Cei intersati sa sune intre 9.30 -16.00. ☎0722.269.661 office@onercon.ro

1886. **Sofer** pe pompa de beton Schwing. Locatie: com.Berceni, Ilfov. Salariu: 5.000-6.000 lei. Telefon: **6.000 L;** ☎0756.072.290

1887. **Sofer** profesionist Firma din Afumati, Ilfov angjeaza sofer profesionist pe camion. ☎0742.273.628

1888. **Sofer** profesionist in zona Otopeni (garaj Moara Vlasiei Ilfov) pentru camion 7.5 t 12 t si 18 t (categoria C), transport de marfuri generale in Bucuresti si in tara salariu intre 3.500-3.800/luna + decontare transport **3.800 L;** ☎0723.171.763

1889. **Sofer** profesionist pe Dacia Logan + GPL, salariu atractiv; ☎0769.741.011/ 0765.142.014

1890. **Sofer** profesionist pentru distributie marfa in tara. Cerinte: experienta de minim 3 ani se apreciaza detinerea atestatului profesional, card tahograf.Va asteptam la sediul nostru din str. Drumul Osiei nr. 51. **3.400 L;** ☎021.301.96.00 resurse.umane@comtec-int.ro

1891. **Sofer** profesionist SC Black Sea Suppliers Srl angajeaza sofer cu permis de conducere cat.C, cu atestat pt. camion de 6,5 T, domeniul de lucru distributie instalatii sanitare, mai multe detalii la tel. ☎0722.450.798 ciprian.gheorghe@blackseasuppliers.ro

1892. **Sofer** profesionist B+C+E Societate de transport angajeaza sofer profesionist tir pentru transport intern in Romania. ☎0722.334.643

1893. **Sofer** profesionist cat. C + E Angajam sofer profesionist cat.B, C+E, cu atestat transport marfa, agabaritic, card tahograf. Salariu atractiv de 5000 Ron / net. ☎0762.007.701

1894. **Sofer** profesionist cat. C E curse interne, permis cat. C si E, atestat de marfa, card tahograf. se transporta prescontainere. Curse Bucuresti, Bragadiru. Camionul ramane la depozit la sfarsitul programului. Salariul 4.000 Lei, bonusuri performanta **4.000 L;** ☎0748.124.542 resurse.umane@recycle-international.ro

1895. **Sofer** profesionist categoria C+E Caut sofer profesionist categoria C+E pentru curse locale Bucuresti depozite. Salariu atractiv, 4.500-5.000 lei net. ☎0767.380.495 dkvautotransport@gmail.com

1896. **Sofer** profesionist categoria C+E, angajam pentru transport intern sau extern.Se respecta timpii de condus.Salariul pentru intern este de 5000 lei+bonusuri, iar pentru extern - negociabil. ☎0735.552.682

1897. **Sofer** profesionist trailer utilaje, firma de transport angajeaza pentru curse locale. Experienta obligatorie, 4.000 Lei, ore suplimentare care se platesc separat. Baza oras Pantelimon, Ilfov. ☎0723.393.888

1898. **Sofer** profesionist, conducatori auto, posesori permis categoria C+E cu experienta pentru transport intern pe camioane 22To articulate, frigorifice, **5.500 L;** ☎0757.809.566

1899. **Sofer** profesionist, operator calculator, absolvent Megatprom SA Depozit Afumati angajeaza: 1.Sofer profesionist. 2.Operator calculator. 3.Absolvent de liceu in vederea calificarii pentru utilaje asistate de calculator ☎0743.002.083

1900. **Sofer** profesionist, salariu + cazare SC Premium Interfinance SRL angajeaza sofer ptofesionist pt basculanta 8x4 si utilitara de 7.5 tone. Carte de munca. Program de la 7 dimineata la 18.00, salariu 6.000 Lei/ luna + 10 lei/ 1 h suplimentara. Detalii la tel. **6.000 L;** ☎0786.073.929

1901. **Sofer** pt. Restaurant de pranz Restaurant de pranz angajeaza sofer pentru livrari zilniceProgram de luni pana vineri, de la 06:30 la 15:30Salariu 2700Masa asigurata zilnic. ☎0723.577.212

1902. **Sofer** si muncitori femei si barbati pt. minihotel si restaurant. Oferim cazare. ☎0763.646.272

1903. **Sofer** taxi cu atestat valabil pt. Logan 2011, stare f. buna. Plan 70 ron/24 ore. Dispecerat Taxi Titan, tarif 1,99 ron; ☎0761.047.140 valerianapostolcretu@gmail.com

1904. **Sofer** taxi pentru Logan, chiar si pensionari; ☎0722.218.536/ 0722.291.507

1905. **Sofer** tir curse locale, negociabil. ☎0728.949.556

1906. **Sofer** tir cat. C, E din Bucuresti, pentru SC Cammel Spedition SRL. Se fac curse Romania - Italia. Se ofera salariu + diurna. Detalii la tel. ☎0744.352.690 mirela.gusat@yahoo.com

1907. **Sofer** tir duba frigorifica, SC angajeaza conducatori auto pe TIR-duba frig pentru curse locale in Bucuresti, curse fixe. Salariu fix. Suntem interesati si de soferi din zonele limitrofe Bucurestiului. ☎0744.316.088 marinlesu@gmail.com

1908. **Sofer** TIR profesionist pentru ansamblul cap tractor DAF plus semiremorca prelata. Se lucreaza doar pe intern; ☎0799.742.003

1909. **Sofer** TIR profesionist pentru intern. Salariul atractiv. Detalii la telefon: ☎0736.344.028

1910. **Sofer** tir, tur-retur, pe camion frigorific pentru transport extern in regim turretur. Nu se sta pe comunitate. Detalii pentru salarizare se dau doar la interviu. Pentru interviu programari la tel. 0745671084, ☎0745.671.084

1911. **Sofer** transport copii pentru scoala sector 1 full time, scoala particulara zona Apicola Baneasa, contract de munca perioada nedeterminata. Aplicantii sa locuiasca, de preferat, in zona Drumul Taberei/Militari. Salariul se discuta la interviu. ☎0744.680.239 cezar@scoala-mea.com

1912. **Sofer** transport elevi, scoala particulara din Voluntari angajeaza sofer microbuz scolar permis conducere cat. D si atestat transport. Informatii tel./ email ☎0788.459.373/ 021.210.21.31 hr@cambridgeschool.ro

1913. **Sofer** transport marfa Firma in Bragadiru angajaza sofer categoria B transport marfă, detalii la numarul de telefon. ☎0728.222.240 logistica@e-deseu.ro

1914. **Sofer** transport mobilier Angajam soferi transport mobilier pt magazin sect. 2. Salariu avantajos 2500-4000 ron. ☎0741.113.395 renired99@gmail.com

1915. **Sofer** transport prajituri. Laborator cofetarie, angajam sofer pentru transport prajituri si aprovizionare materie prima. Program luni-vineri 8 h/ sambata 4 ore, **2.600 L;** ☎0758.092.348 Office@lapetite.ro

1916. **SOFER TRANSPORT PRODUSE DE PATISERIE PENTRU SIMIGERIA LUCA, OFERIM CARTE DE MUNCA, DOAR TURE DE ZI. PENTRU DETALII, NE PUTETI SUNA LA NR. DE TELEFON: ☎0744.783.217 RECRUTARE@SIMIGERIALUCA.RO**

1917. **Sofer** vidanja, SC angajam conducator auto cat. C, CE, detinator de atestat profesional de marfa, pentru lucru pe autovidanja. Activitatea se desfasoara in Bucuresti si zonele limitrofe. Program flexibil. Au prioritate candidati cu domiciliul in sectorul 5, Magurele, Bragadiru, sau zone foarte apropiate. Salariul 4.500 Ron **4.500 L;** ☎0744.146.589/ 0731.341.834

1918. **Sofer,** angajam soferi pentru distributie produse alimentare, intern in Bucuresti, cat. B cu agregat frigorific, cu experienta, transport asigurat, contract nedeterminat, sal fix + bonificatii. **4.700 L;** ☎0756.207.946/ 0753.757.885 ioana.bob@helixlogistics.ro

1919. **Sofer, Protect Kronos angajeaza sofer in locatia din Chitila, Sos Banatului, nr 81. Mai multe informatii la tel.: ☎0722.300.656**

1920. **Sofer,** Societate Comerciala angajam sofer distributie marfa, program de luni pana sambata (sambata zi scurta pana la 13:00). Salariu atractiv, contract de munca, conditii bune de munca, autoutilitare noi. ☎0729.861.894

1921. **Sofer,** ospatar cu permis categ. B. Sofer/ ospatar pentru catering si evenimente, program luni-vineri 09:00-17:30 si 2 sambete/luna. Se asigura o masa pe zi, contract de munca, posibilitati de avansare. Zona Morarilor, metrou Costin Georgian. **4.500 L;** ☎0753.096.000 comenzi@bucateperoate.ro

1922. **Sofer-** Administrativ- autoservire Chiajna Firma catering/autoservire in parc industrial Chiajna, angajeaza sofer cat. B pt livrari si aprovizionare. Program L-V, 7.00 - 16.00,week-enduri libere,o masa asigurata si decont transport. ☎0720.546.383 contact@time2eat.ro

1923. **Sofer-** livrator marfa locatii patiserii Fornetti; categoria B. Full time, salariu motivant. Program L-V: 09-18. ☎0743.103.104

1924. **Sofer.** Angajam sofer cu categoria B, sofer ul va ajuta la incarca si discarcare. Locatia Voluntari, Ilfov. Pentru mai multe detalii ne puteti contact de tel. ☎0740.708.720 ram@juguar.ro

1925. **Sofer.** Importator cabluri angajaza sofer pentru livrari marfa in Bucuresti si tara. Sediul Societatii sos. Chitilei, Bucuresti sector 1. roxana.gusoi@com-electro.ro

1926. **Soferi** Angajam soferi cifa beton si pompagiu pompa beton in Chtila; ☎0757.111.777

1927. **Soferi** firma de transport angajeaza soferi profesionisti , camion 10 tone. Curse in tara. Salariul motivant , decontam transportul. ☎0761.675.745 mircea.rapid@gmail.com

1928. **Soferi** 3.5 T Angajam soferi pentru autoutilitare de 3.5 t dotate cu lift. Transportul se efectueaza in Bucuresti si Ilfov de un echipaj sofer si un ajutor manipulant. Salariul de la 2500 pana la 3500lei. Detalii tel. ☎0731.631.723

1929. **Soferi** agenti vanzari servicii financiare, studii medii, permis cat. B, persoane disponibile la deplasari saptamanale de luni pana vineri, din ian. pana in dec. exp. in condus. 3.000-6.000 Lei **3.000 L;** ☎0748.399.140 angajarecv2020@gmail.com

1930. **Soferi** agenti vanzari, doamne si domni Angajam soferi agenti vanzari cu permis auto, eventual cu/ fara exp. in vanzari de orice natura, disponibili. Program de luni pana vineri, doar in deplasare la nivel national; Venituri de la 3000 lei, **3.000 L;** ☎0748.399.140 agentvanzari2018@gmail.com

1931. **Soferi** alimentare tonomate programul: luni - vineri, 8-16, salariul 2.000 Lei net, 300 Lei tichete de masa, cerinte: 10 clase, permis B, cazier curat, locatia Dragomiresti Vale, detalii tel. ☎0738.154.847

1932. **Soferi** categoria C,CE si mecanici de util Firma de constructii angajeaza pentru santiere soferii si mecanici de utilaje ☎0764.701.660 nicolae.ion@reinventconstruc.ro

1933. **Soferi** categoria D pentru transport persoane cu microbuz Mercedes pentru curse speciale si ocazionale, din zona Bucuresti sector 2, 3, Pantelimon, etc. ☎0724.051.808

1934. **Soferi** Firma de curierat angajaza. Firma angajaza:soferi-curieri cu exeprienta in curierat sau distributie;sofer-curier cu masina proprie de 3.5T, pentru locatiile noastre din Bucuresti si Ploiesti;sofer categoria C si CE. ☎0760.235.015 alexandra.proca@curierdragonstar.ro

1935. **Soferi** livratori cu auto propiu sau de la firma program 9-18 sau 10-15, Sambata-Duminica libere, salariu 100ron/ zi, decont carburant 10%. **2.000 L;** ☎0736.952.535

1936. **Soferi** livratori, angajam pentru distributie apa plata la bidoane de 11 si 19 L. Se ofera contract de munca si salariu de 2.600 Lei. Cerinte: permis cat. B, **2.600 L;** ☎0724.966.671

1937. **Soferi** permis categoria B, permis minim 3 ani, experienta camioneta de 4,50 m lungime, persoane punctuale, responsabile, cu spirit de echipa, carte de munca, salariu atractiv. Va rugam ca sunati de la ora: 14.00 - 17.00 (luni- vineri) ☎0722.393.476 vasile.timis@mch.ro

1938. **Soferi** profesionisti firma de transport cu sediul in bucuresti, angajam pentru curse intern Romania pentru TIR-prelata soferi profesionisti B,C,E cu experienta min 2 ani. Se ofera salariu + diurna. Pentru detalii sunati la tel. ☎0730.644.786 office.egyglobal@yahoo.ro

1939. **Soferi** profesionisti CE curse intern tur-retur Bucuresti local si tur-retur intern, camioane 12 tone euro 5 automate, conditii usoare de munca, salariu motivant, angajam si din tara. ☎0722.247.389

1940. **Soferi** profesionisti cu ADR care sa aiba experienta in conducerea ansamblurilor de 40 T - autotractor + semiremorca, pentru punctele de lucru situat in Bucuresti, Rm. Valcea si Resita ☎0741.251.001 bogdan.dedu@klacska.ro

1941. **Soferi** profesionisti pentru autocamioane Abroll, permis B,C, C+E, ADR experienta min 3 ani si disponibilitate pentru deplasari. Se poate oferi si cazare. Salariu 3900 Lei + 55 Ron diurna pe zi + bonus **5.300 L;** ☎0725.333.503 tekko@tekko.ro

1942. **Soferi** profesionisti transport marfa. Angajam soferi profesionisti (tir) cat. BE, CE, pentru transport marfuri paletizate curse tur-retur Bucuresti-Sibiu, Bucuresti-Bacau, locale Bucuresti si Ilfov, obligatoriu permis de conducere BE si CE, atestat transport marfuri generale, card tahograf, salarizare foarte atractiva plus decont la transport, pt. mai multe detalii tel. Dan, rog si ofer seriozitate, **6.000 L;** ☎0765.862.461 danpredea81@gmail.com

1943. **Soferi** profesionisti, cat. C, E transport intern marfuri generale, garajul in sectorul 6 Militari, contract de munca pe termen lung, sambata si duminica liber, rog documentele valabile, ofer si cer seriozitate, relatii la tel. ☎0744.590.351 ina.starcomimpex@yahoo.com

1944. **Soferi** taxi masini la plan de la 400 Ron/ saptamana, posibilitate ramanere. Inchiriere sau vanzare autorizatii taxi convenabil ☎0752.110.404 apcristea@yahoo.com

1945. **Soferi** taxi Uber, Bolt. Companie de transport in parteneriat Uber, Bolt oferim conditii excelente si servicii de calitate, atat in regim de parteneriat cat si angajare pe masinile companiei. Oferim bonusuri consistente de participare pentru colaborari multiple, cu flote sau grupuri. ☎0787.888.712 sorinbondoc@ymail.com

1946. **SOFERI TIR, pt.Transporturi Auto Tei Sa lucru in comunitate,perioada nedeterminata.Oferim:loc de munca stabil intr-o companie cu experienta in domeniu ,salarii motivante,3000lei brut/luna,inclusiv sporuri,diurna de deplasare 75E/zi.Documente la zi. ☎0742.031.230**

1947. **Soferi** Uber, Bolt societate autorizata ARR, detinem flota Logan 3 GPL automobile noi 0 km, masinile detin toate documentele cerute de noile reglementari, au copi conforme, ecusoane, case de marcat, folie protectoare intre banchete. Soferi cu atestat, ☎0726.605.606

1948. **Soferi,** electricieni, mecanici utilaje Mari Vila Com SRL. angajeaza soferi cat. B, C, E, electricieni si mecanici utilaje. Salariu atractiv. Relatii la telefon. ☎0751.258.082 contact@marivila.ro

1949. **Soferi-** livratori Angajam soferi pentru distributie apa plata la bidoane de 11 si 19 L. Se ofera contract de munca si salariu de 2600 lei.Cerinte: permis cat B. **2.600 L;** ☎0724.966.671

1950. **Soferi.** Particular angajez soferi nevoi personale, program lejer, autoturismul meu, 4-5 ore/zi, **50 L;** ☎0731.336.853

1951. **Soprex** Imisa angajeaza lacatus-mecanic intretinere utilaje, lacatus-mecanic confectii metalice si femeie de servici. ☎0725.076.167/ 021.317.30.30/ 021.317.30.35

1952. **Sortatori** colete - Depozit Iesire Sector 6 urgent angajam personal pentru sortare colete (2-20kg) pe paleti. Venit net lunar 2500 RON. Program: 8 ore, L-V. Transport de la PACII. Cerinte: 8 clase, cazier curat. Detalii la telefon. **2.500 L;** ☎0749.608.510

1953. **Sortatori** deseuri, societate comerciala situata in localitatea Afumati, Ilfov angajeaza urgent femei si barbati pentru postul de sortator deseuri. Beneficii: salariu atractiv, bonuri de masa; ☎0742.273.628 office@remat-green.ro

1954. **SOS** Satele Copiilor angajeaza Asistent familial Persoanele interesate pot suna pentru detalii la numarul de telefon sau pot depune CV-ul direct la sediul din Hemeius, str. Garii, nr. 45, jud. Bacau.

1955. **SOS** Satele Copiilor angajeaza asistenti familiali, persoanele interesate pot suna pentru detalii la numarul de telefon sau pot depune CV-ul direct la sediul din Calea Floreasca, nr. 165; ☎0734.333.606 recrutare@sos-satelecopiilor.ro

1956. **Spalator** auto Angajez spalator auto pentru spalatorie auto aflata in Bucuresti, zona Lacul Tei. Posibilitati de cazare. ☎0753.051.540

1957. **Spalator** Auto Spalator auto Programul de lucru L-S 08-18. La alegere o zi libera in fiecare saptamana, **1.500 L;** ☎0745.077.599 g_piticu06@yahoo.com

1958. **Spalator** auto Spalator auto Spalatoria La Gill SRL sector 5, angajeaza muncitor cu experienta cu salariu plus comision, cu cazare gratuita, dus si aragaz, masina de spalat, frigider. ☎0744.657.330

1959. **Spalator** auto cu experienta, Aspect ingrijit. Salariu 1.700 (2 libere/ sapt.) 1.900 (1 liber/ sapt.), 2.100 liber cand ploua, spalatoria se afla in zona Brancoveanu, vestiar, dus. Ofer comisioane, posibilitate cazare. **2.100 L;** ☎0727.840.510 sava.matei13@yahoo.com

1960. **Spalator** auto reprezentanta, Salariu: 3000 Ron. Program: L-V, 8-17 sau 9-18.Conditii decente de munca. Seriozitate.Salariu stabil, indiferent de conditiile meteorologice. Posibilitate cazare.0737624204 **3.000 L;** ☎0737.624.204 alexandru.petrar7@washsolution.ro

1961. **Spalator** auto, pentru spalatorie auto zona Dorobanti, program atractiv, castiguri adiacente interesante, salariu atractiv +bonus masini spalate. ☎0761.294.713

1962. **Spalator** covoare - 3000 lei salariu net + bonusuri Spalarea se face cu utilaje profesionale si automate3-5 minute de metrou si STB (zona Piata Sudului)Salariu 3000 lei net la care se adauga bonusuri in functie de performata ☎0753.227.738 office@carpetmaster.ro

1963. **Spalator** de vase pt. Restaurant de pranz Restaurant de pranz angajeaza spalator de vaseProgram de luni pana vineri de la 06:30 la 15:30Zona: CrangasiSalariu atractivMasa asigurata zilnic ☎0722.940.683 toni.mihai2014@gmail.com

1964. **Spalator** Vase Cautam spalator vase, program de miercuri pana duminica intre orele 14:30 - 22:30, salariu 2000 lei + tips zilnic, o masa pe zi, contract de munca, sector 1. Pentru detalii si interviu. ☎0770.944.822 liliana@bluemargarita.ro

1965. **Spalator** vase Spalator vase, program 1 zi cu 1 zi, transport asigurat, asigurare de sanatate, salariu de inceput 3000 lei. **3.000 L;** ☎0746.222.444

1966. **Spalator** vase pentru cofetaria Alice, spala, degreseaza, dezinfecteaza vasele si ustensilele folosite in productie. Asigura si mentine curatenia in spatiile de productie. Program in ture L-D, 8 h/zi, 2 libere/ saptamana **2.400 L;** ☎0752.318.103 resurseumane@cofetariaalice.ro

1967. **Spalator** vase si Personal curatenie restaurant in zona Timpuri Noi, langa metrou angajeaza spalator vase si personal pentru curatenie. ☎0728.800.288 dragos.bozsanui@biutiful.ro

1968. **Spalator** vase, cautam un coleg nou care sa se ocupe de vase. Program 2 zile lucrate cu 2 zile libere, masa asigurata, plus bonuri de masa, tips. Luna Cafe & Bistro, str. Viitorului 32, sector 2, **2.200 L;** ☎0771.609.431 info@cafeluna.ro

1969. **Spalator** vase, Rin Grand Hotel spala vasele, tacamurile, paharele astfel incat sa fie asigurat in permanenta necesarul veselei; curata masinile si aparatele de lucru din bucatarie; efectueaza curatenia in bucatarii ☎0720.777.998

1970. **Spalator** vase-curatat legume Pizzerie/restaurant,angajam spalator de vase-curatat legume cu experienta,oferim contract de munca pe perioada nedeterminata,salariu de 2.000-2.500 Lei/ luna,6/7 zile, 8-10 ore/ zi. **2.500 L;** ☎0728.662.044 Pizzariumit@gmail.com

1971. **Spalator** vase. Angajam femeie pentru spalat vase la linie de autoservire, in zona aeroportului Henri Coanda. Program luni-vineri, orele 07-14:30. Salariu intre 1800 si 2000 lei. O masa asigurata, **2.000 L;** ☎0724.269.553 stefandumitrache85@gmail.com

1972. **Spalatoreasa** Hotel Sir Orhideea. Angajam personal pentru spalatorie hotel situat in sector 6 cu sau fara experienta. Oferim contract de munca, program: 8 ore/zi, 8 zile libere/luna. Salariu 2000 lei. Relatii la telefon; ☎0721.349.756

1973. **Spalatoreasa** Sir Tower Fundeni Angajam personal cu sau fara experienta, pentru spalatorie hotel situat in sector 2. Oferim contract de munca, 8 h / zi, 8 libere/ luna. Salariu 2000 lei. Relatii la tel: **2.000 L;** ☎0725.888.666 sirgrup3@gmail.com

1974. **SPALATORI** auto cu experienta, se ofera contract de munca, salariu fix,

LOCURI DE MUNCĂ

2024. **Sudori** WIG. Detalii la sediul RADOX SRL, Bdul Timisoara nr. 80, sector 6. Tel. ☎0724.393.534

2025. **Sudori,** angajam sudori pentru santier in Bucuresti; **4.500 L;** ☎0725.763.102 envogueresidence@gmail.com

2026. **Sudori,** lacatusi, calificati si necalificati pentru reabilitari case, terase blocuri si blocuri salariu atractiv plus bonusuri de performanta cerem si oferim seriozitate. Oferim cazare pentru provincie ☎0745.850.503

2027. **Suport** tehnic IT, suntem in cautarea unui coleg care sa ocupe postul de suport tehnic IT. Experienta in domeniu nu este necesara, dar constituie un plus. Te asteptam in echipa Unicorn Agency! ☎0766.850.347

2028. **Supraveghetor** loc de joaca copii Promenada Loc de joaca copii cauta colega pe functia de Supraveghetor Socioeducativ, in cadrul Promenada Mall. ☎0751.777.755 Managerpromenada@gymboland.ro

2029. **Taksim** Sun Plaza angajeaza personal Taksim Flavours of Istanbul este un lant de restaurante cu specific turcesc. Angajam casier si personal servire (shaormar). Salariul si beneficiile se discuta la interviu. **3.000 L;** ☎0733.939.804 Sunplaza@taksim.ro

2030. **Talpuitor** pentru atelier productie incaltaminte full time, in sectorul 5. Se cere experienta in domeniu. Cautam persoane serioase, muncitoare, colaborare pe termen lung. Pentru detalii apelati tel. ☎0724.272.704

2031. **Talpuitor,** firma incataminte Piata Giulesti angajam talpuitori manuali cu experienta. Oferim manopera maxima. salariu saptamanal, contract de munca. **6.000 L;** ☎0749.665.891 andreea_snspa@yahoo.com

2032. **Tamplar** Cautam tamplar montator si tamplar fabrica pentru fabrica de mobila din Bucuresti.Montajul consta in montarea pieselor de mobilier, executarea decupajelor necesare dupa caz, reglarea mobilierului. ☎0733.927.231

2033. **Tamplar** Eco Mob & Home Design, angajeaza muncitor calificat cu experienta in productia de mobila din pal melaminat. Asiguram un salariu intre 4000 si 6000 lei/luna, program 8 ore/ zi, Bld. Iuliu Maniu, sector 6; ☎0726.160.264 ecomob.homedesign@yahoo.com

2034. **Tamplar** S.C. Casa Eduard Srl angajeaza in conditii avantajoase tamplar, pentru mai multe detalii la telefon. ☎0731.023.116 hrcasaeduard@yahoo.com

2035. **Tamplar** aluminiu - Constanta angajam tamplar aluminiu cu / fara experienta pentru productie in hala.Salariu motivant in functie de experienta. Relatii la telefon. CV pe e-mail. ☎0724.316.745 emma.kvcs@icloud.com

2036. **Tamplar** aluminiu cu calificare si experienta, salariul se plateste in cont. Contract de munca cu un salariu brut de 4.546 Ron si un salariu net de 4.000. La salariul net de 3.580 Ron se mai adauga 420 Ron bonuri masa. Castigul real lunar va fi de 3580+420 =4000, **4.000 L;** ☎0733.822.822 contact@transparentresidence.com

2037. **Tamplar** cu experienta in PAL Atelier productie mobilier in zona Giulesti, angajam tamplar cu experienta in PAL si sofer montator, salariu 3000-6000 lei, ofer cazare. Pentru mai multe detalii va rugam sa ne contactati telefonic la: ☎0799.777.550 cosimproject@gmail.com

2038. **Tamplar** mobila. Societate angajeaza tamplar (calificat sau necalificat) in pal si mdf cu initiativa si maxima seriozitate. Atelierul se afla in zona IMGB. Salariul se discuta la angajare si se negociaza in functie de competenta candidatului. ☎0724.234.856

2039. **Tamplar** PAL si MDF. Angajam tamplar universal PAL melaminat/MDF. Cerinte: serios, abilitati de comunicare, profesionist in ceea ce face, sa aiba experienta in productia de mobilier in lucrul cu scule de mana specifice, **4.000 L;** ☎0727.746.688 office@domusart.ro

2040. **TAMPLAR PENTRU MOBILA LA COMANDA TAMPLAR PENTRU MOBILA PE COMANDA. CUNOSCATORI AI PROGRAMULUI PRO 100 MASURI - DESENE - SCHITE. PROGRAM: 8:00-17: 30 ADRESA: VIILOR 56. BUCURESTI; 4.500 L; ☎0727.127.729/ 0762.771.459**

2041. **Tamplar** salariu avantajos L-V, 8:00-16:30 Angajez tamplar calificat/necalificat pentru prelucrarea mobilierului din PAL si MDF. Program fix, atelierul se afla in sectorul 3, zona Faur, salariu atragator. Va rog seriozitate. ☎0786.165.066

2042. **Tamplar si circularist. Atelier de mobilier PAL angajeaza tamplar si circularist cu minim experienta. Persoana dinamica, punctuala, serioasa si respectuoasa, preferabil sa domicilieze in sectorul 3 sau zonele limtrofe acestuia in Ilfov, experienta in montajul sistemelor Blum (clip top, tandem, etc), contract individual de munca pe perioada nedeterminata, salariu atractiv, program fix L-V 08-17:30. Detalii la tel: ☎0723.185.368**

2043. **Tamplar** si tapiter! Angajez tapiter si tamplar cu experienta pentru atelier de mobila, zona Mihailesti /Giurgiu.Program de lucru 8 ore luni-vineri. Carte de munca. Concediu conform legistatiei, **4.500 L;** ☎0769.354.537 Philipscanyon@yahoo.com

2044. **Tamplar,** montator mobila si livrator pentru aceasta pozitie este nevoie de un nivel de cunostinte cel putin mediu, in montarea corpurilor de mobilier, al accesoriilor si al produselor care necesita montaj tehnic **3.800 L;** ☎0758.657.595 office@kardinale.eu

2045. **Tamplari** angajam tamplari/ meseriasi si muncitori necalificati in cadrul unei fabrici de mobila, specific lemn masiv si productie usi. Program 07:00-15:30. Sos Funderi, sector 2. Salariu avantajos. ☎0722.209.503/ 0729.994.304

2046. **Tamplari** mobila / Tapiteri canapele, oferim cazare Depozit de mobila Second Hand angajeaza personal reparatii mobilier canapele, dulapuri, paturi, etc in zona Baicului / Gara Obor. Program Luni-Vineri 9-17:30, Sambata ocazional 1-2 ore, **2.500 L;** ☎0762.122.814 transportgrup@gmail.com

2047. **Tamplari** pal melaminat Angajam tamplari pal melaminat cu experienta pt atelier sect. 2 Colentina.Salariu avantajos 3800-6000 ron. ☎0741.113.395 renired99@gmail.com

2048. **Tamplari,** Candidatul ideal: experienta relevanta ca tamplar sau cunostinte in domeniu, abilitatea de a intelege desenele si proiectul tehnic, seriozitate si punctualitate. Descrierea jobului: monteaza, asamblearea si dezasambleaza partile component ale produselor, sa masoare si sa traseze subansamble, sa verifice calitatea lucrarilor executate, sa identifice si sa pregateasca elementele de asamblat, sa aiba capacitatea de organizare a locului de munca. Beneficii: salariu motivant, prime de sarbatori. Descrierea companiei: atelier de mobila specializat in productie de mobilier la comanda. ☎0722.462.446 office@bluegiraffe.ro

2049. **Tamplari,** ofer cazare Oferim cazare confortabila angajez tamplar cu experienta. Atelier amenajari interioare din lemn si pal, sect 3, Bucuresti, oferim salariu motivant si bonusuri suplimentar pentru productie si montaj.Sunati pentru detalii: ☎+40722225335 marius.rosu@pro-biliard.ro

2050. **TANAR fara experienta pentru atelier productie mobila, zona Clinceni; ☎0724.387.773**

2051. **Tanara** doamna pentru a-mi face piata in zona Militari, Apusului; ☎0762.780.347

2052. **Tapiter** S.C. Casa Eduard Srl angajeaza in conditii avantajoase tapiter, pentru mai multe detalii la telefon. ☎0731.023.116 hrcasaeduard@yahoo.com

2053. **Tapiter** cu experienta salariul variaza in functie de nivelul de cunostinte si rapiditatea de executie a angajatului. **4.200 L;** ☎0758.657.595 office@kardinale.eu

2054. **Taxator** parcare si muncitor necalificat Compania Municipala Parking Bucuresti isi mareste echipa pentru parcarile centrale.Posturi disponibile:Taxator parcare,2340 lei net/luna(varsta min. 21 ani, minim 10 clase). Muncitor necalificat, 2460 lei net/luna. Contract de munca, program 8h/zi timp de 5 zile/saptamana. Apel/sms/whatsapp la nr. 0786.847.151 sau e-mail: ru@cmpb.ro ☎0786.847.151 ru@cmpb.ro

2055. **Tehnic** mentenanta, Beraria H isi cauta colegi pentru Departamentul Tehnic-Mentenanta. Cautam persoane cu profil tehnic care sa asigure lucrari de reparatie/intretinere pentru restaurant. Program de 8 ore/zi, 5 zile/sapt., **2.500 L;** ☎0748.333.999 jobs@berariah.ro

2056. **Tehnician** Klintensiv isi mareste echipa! Recutam Tehnician pentru hala de productie din zona Bragadiru.Pentru detalii sau programarea unui interviu va rugam sa sunati la numarul de tel: 0755782929 sau la adresa de e-mail: andreea.gantoi@klintensiv.com

2057. **Tehnician** mentenanta Sedii/cladiri birouri Angajam tehnician mentenanta, efectueaza interventii de urgenta la sistemele tehnice de natura electrica, asigura realizarea inspectiilor periodice asupra instalatiilor electrice precum si efectuarea lucrarilor de natura electrica privind reparatii minore ale instalatiilor. ☎0729.900.928

2058. **Tehnician** dezinsectie, dezinfectie, deratizare pentru Orkin, permis, adaptare la lucrul in echipa, respect, corectitudine. Salariu atractiv, comisioane ☎021.312.45.57/ 0723.181.513 office@pco.com.ro

2059. **Tehnician** interventii sisteme de ghidare Trimble, efectueaza, in locatia clientului, activitati de instalare, calibrare si punere in functiune a sistemelor de ghidare Trimble ☎0751.216.060 daniel.vioreanu@b-m.ro

2060. **Tehnician** intretinere hotel Hotel in zona Aurel Vlaicu angajeaza tehnician/ electrician pentru intretinerea si reparatia instalatiilor aferente spatiilor de cazare. Oferim seriozitate si stabilitate. Salariu+ tichete de masa; ☎0723.858.155 hb2n5-gm@accor.com

2061. **TEHNICIAN INTRETINERE/ MENTENANTA, EXPERIENTA MINIMA IN REPARATII INSTALATII ELECTRICE SI INSTALATII SANITARE. PROGRAM 3 TURE, 8 ORE/2 LIBERE/ SAPTAMANA, 21 DE ZILE DE CONCEDIU/ AN, CARTE DE MUNCA+ BONURI DE MASA. PLATINUM CASINO, SECTOR 1; ☎0726.335.200**

2062. **Tehnician** maseur Angajam tehnician maseur, cu experienta in domeniu. Servicii prestate: masaj terapeutic, de relaxare, anticelulitic, reflexoterapie, drenaj limfatic. Salariu avantajos sau comision. ☎0766.783.913 centrul.salus1@gmail.com

2063. **Tehnician** Mentenanta Cladiri MedLife va asteapta in echipa de intervenții, pentru a ocupa postul de Tehnician mentenanta cladiri, pentru una dintre locatiile noastre fixe (Hyperclinica Grivita, calea Grivitei 365) ☎0747.184.450 madalina.mindru@medlife.ro

2064. **Tehnician** pentru sisteme de detectie, supraveghere Bronec angajeaza tehnician sisteme de securitate, cunostinte minime de programare, pentru executie sisteme de securitate. ☎021.326.20.44 bronec@bronec.ro

2065. **Tehnician** retele, montarea echipamentelor si efectuarea cablajelor, efectuarea lucrarilor de reparatii la structurile afectate de montare/ cablare pentru: retele voce-date, retele interfonie, ☎0744.162.199 office@iscomputers.ro

2066. **Tehnician** service ascensoare pentru Schindler Romania. Experienta si bune cunostinte de mecanica si electrica, seriozitate. Se asigura calificare. Salariu atractiv, decontare transport. Relatii la tel. ☎0738.794.850 diana.barbu@schindler.com

2067. **Tehnician,** Grupul de firme Cresida cauta pentru un ansamblu rezidential din zona Pipera/ lancu Nicolae un tehnician, de preferat cu calificare de instalator instalatii sanitare. Salariu 3.000 Lei net. **3.000 L;** ☎031.433.45.42/ 0727.665.157 office@cresida.ro

2068. **Tehnicieni** dentari pentru ceramica si proteze: acrilice, elastice (roz, albe), etc., cond. avantajoase, lab. zona Hala Traian, sec. 3, rog seriozitate. Urgent. ☎0732.457.875 roxi25ana@yahoo.com

2069. **Tehnicieni** dentari, pentru ceramica si proteze: acrilice, elastice (roz, albe), etc., cond. avantajoase, lab. zona Hala Traian, sec. 3, rog seriozitate. Urgent; ☎0732.457.875 roxi25ana@yahoo.com

2070. **Tehnicieni.** Firma de Facility Management angajam tehnicieni mentenanta: instalatori, electricieni, pentru intretinere cladiri birouri in bucuresti, program lucru: 12/24, 12/48; ☎0733.733.178/ 0727.811.975/ 0727.810.502

2071. **Tencuitor,** termosistem, glet, gresie-faianta cerinte: disponibilitate pentru lucru la inaltime, seriozitate. Plata 200-270 Lei pe zi, functie de capacitatea si abilitatea fiecaruia. Locatie zona Dristor, Bucuresti sector 3, telefon **250 L;** ☎0770.462.440

2072. **Tencuitori pentru tencuiala mecanizata sau pentru tencuiala manuala angajeaza firma de constructii. Se lucreaza cu carte de munca. 4.500 L; ☎0765.863.886**

2073. **Terasa** restaurant Select angajeaza bucatar, ajutor bucatar, debarasator cu experienta, Locatie Aleea Alexandru 18, sector 1. Salariu pemasura calificarii. Program L-V - 8.00-17.00; ☎0722.244.131

2074. **Tiger** Security angajeaza agenti paza din Bucuresti Tiger Security angajeaza agenti de securitate cu sau fara atestat. Program de zi; ☎0743.163.237 robert.muresan@tiger.ro

2075. **Tiger** Security angajeaza agenti securitate pompieri servanti si agenti securitate, cu calificare pentru obiective in Bucuresti. Tiger Security Services SA, ☎0722.486.618 laurentiu.gheorghe@tiger.ro

2076. **Tiger** Security Services S.A. angajam agenti securitate pentru obiective in Bucuresti, zona Bucurestii-Noi, Straulesti; ☎0720.077.418 daniel.andrei@tiger.ro

2077. **Tineri** adolescenti Angajam persoane tinere dornice sa invete o meserie (mecanic de utilaj) pentru intretinerea echipamentelor de constructii. Salariu atractiv. Nu necesita experienta. **2.500 L;** ☎0723.323.090 office@doctorutilaj.ro

2078. **Tineri** din Hunedoara, in judetul Brasov, Club Vila Bran (Bran, Brasov) angajeaza tineri pentru activitati de agrement si divertisment. ☎0746.196.667

2079. **Tineri,** numai din provincie, fara vicii si cazier, curat, foerim 10 lei/ora, cazare si platim transportul; ☎0731.413.857

2080. **Tinichigiu** auto service auto angajeaza tinichigiu auto cu experientaSalariu 5500-6000.Program luni -joi 8- 17 ☎0726.723.411 Domist.grup@yahoo.ro

2081. **Tinichigiu** si Montatori -demontator elemente de caroserie pentru Reprezentanta Citroen/Suzuki . Detalii la telefon ☎0747.240.897/ 0730.097.997

2082. **Tinichigiu,** vopsitor, montator auto, cu experienta, salariu 4.500-7.000, conditii de munca, urgent, sector 3, Bucuresti **7.000 L;** ☎0784.163.033 autototal.complet@gmail.com

2083. **Tipograf** imprimare flexo Cauti loc de munca? Hai la noi, tipograf pe utilaj flexo, imprimare ambalaje din hartie. Experienta este un avantaj, dorinta de a invata este prioritara **3.000 L;** ☎0745.366.279 comenzi.bisbags@gmail.com

2084. **Tipograf** Ryobi 524 format 35x50, tipografie in zona Baicului angajeaza tipograf/ masinist cu experienta pentru Ryobi 524 form35x50. Oferim contract de munca, prime, program 8 ore sau part time de luni pana vineri. ☎0722.304.683 hr@demedia.ro

2085. **Tipografie,** necalificat, legatoreasa, Tipografie Sectorul 3, Splaiul Unirii, angajam personal necalificat 2.200, legatoreasa 2.500, masinist legatorie 2.800. Cladire noua, conditii bune de lucru, 300 ron bonuri masa, posibilitate ore sup., **2.400 L;** ☎0756.158.727 dumitrescu_boro@yahoo.com

2086. **Trainer** Lourdes Studio, Stefan cel Mare, Avand in vedere cererile numeroase ale modelelor care vor sa colaboreze cu noi, ne-am hotarat sa marim echipa de traineri. Lourdes Studio te asteapta in sediul din Stefan Cel Mare, **5.000 L;** ☎0746.499.161 office@lourdes-studio.ro

2087. **Transator,** Macelar carmangerie, angajam macelar cu experienta. Rugam seriozitate. Salariu motivant. Punct de lucru: sector 1, Bucuresti- zona Pod Grant. Pentru detalii sunati la: 0752987071

2088. **Transator/** transatoare carne pasare Angajez numai cu experienta transator/ transatoare carne pasare, program luni-vineri 8 ore! **4.000 L;** ☎0737.222.666 sashavladcompany@gmail.com

2089. **Uber/Bolt** Societate autorizat? ARR, detinem Flota Logan GPL automobile noi-0km, masinile detin toate documentele cerute de noile reglement?ri, copi conforme, ecusoane,case de marcat,folie protectoare A©ntre banchete. Angajam soferi cu atestat,varsta minima 40 de ani. ☎0726.605.606

2090. **Ucenic** intretinere camioane. Angajam un baiat pentru intretinere parc camioane, salariu+bonuri, contract de munca, fara intarzieri salariale, necesar permis categoria B, mai multe informatii la telefon; ☎0771.672.873

2091. **Vanzatare** presa la chiosc, sector 2, cu CM; ☎0722.250.795

2092. **Vanzatoare** Angajam vanzatoare pentru brutarie artizanala, program 8 ore / zi., experienta minim 6 luni. Pentru detalii persoana de contact Crina Ionita, ☎0799.995.893 office@brotmanufactur.ro

2093. **Vanzatoare** angajam vanzatoare pentru magazin mixt situat in zona Apusului-Iuliu Maniu. Program in 2 ture, 8 ore/zi, Preferabil cu domiciliu in cartierul Militari. Relatii la telefon, dupa ora 12; **2.300 L;** ☎0732.733.846 all4nicole@yahoo.com

2094. **Vanzatoare** Angajez vanzatoare magazin alimentar sector 2 zona metrou Stefan cel Mare. Cautam o persoana placuta, amabila cu clientii preferabil cu experienta in domeniu. Rog si ofer seriozitate. **2.300 L;** ☎0724.280.050 Marius.roman83@yahoo.com

2095. **Vanzatoare** Bacanie zona Baneasa angajeaza casier/a, vanzator/oare experienta vitrina asistata mezeluri, lucrator comercial, **2.700 L;** ☎0729.250.025 culdacatalin@yahoo.com

2096. **Vanzatoare cu calificare si experienta magazin mixt, non stop, salariu 2.300 + 0,2% din vanzari, magazinul este in sectorul 2, 2.300 L; ☎0784.370.870**

2097. **Vanzatoare** in magazin xerox / papetarie, situat in zona Bd.1 Decembrie,sector 3. Cv pe office@efectcom.ro sau tel. 0722292800 ☎0722.292.800 office@efectcom.ro

2098. **Vanzatoare** Magazin alimentar situat in Sos Giurgiului 123, cautam urgent vanzatoare cu experienta. ☎0722.455.265 Bogdiana@yahoo.com

2099. **Vanzatoare** magazin carne, mezeluri, branzeturi, angajam vanzatoare, salariu atractiv, detalii la telefon. magazinul se afla in zona Sincai, sector 4, Bucuresti; ☎0722.635.545 anduexpres@gmail.com

2100. **Vanzatoare** pentru cofetarie in Auchan Drumul Taberei. Program: 8 ore/zi, 5 zile/saptamana. Salariu brut 3.760 Lei. Contract de munca. Salariu net + bonuri de masa: 2.600 Lei. Cautam persoana cu o minima experienta in vanzari, nefumatoare, responsabila. **3.760 L;** ☎0720.682.997 mirela.tuvene@yahoo.com

2101. **Vanzatoare** pentru magazine cu lenjerie intima Jolidon din complexul comercial IDM Basarab, sect 1 si complexul comercial Sir (Lujerului) sector 6. Salariul minim incepe de la 2.500 Lei net ☎0722.238.232 pnandora@gmail.com

2102. **Vanzatoare** sector 6. Angajam vanzatoare pentru magazin alimentar **2.200 L;** ☎0766.727.219 cristian_dincu@yahoo.com

2103. **Vanzatoare** autoservire 2.700 net, Bistro Militari Experienta in cantina, vanzatoare doar cu experienta 2.700 lei/ Net. Prgram 07-15.30. Samb - Dum. inchis. Asiguram masa, carte munca si/sau transport, **2.700 L;** ☎0730.088.367

2104. **Vanzatoare** Cofetarie - Patiserie Daca vrei sa faci parte dintr-o echipa frumoasa te asteptam in echipa LaSaveur, locatie si atmosfera deosebita. Str. Dr Taberei 68, S6 - Str Maior Campeanu Alexandru 42 S1. Prog: 12/24 luni-duminica. ☎0731.989.070 office@lasaveur.ro

2105. **Vanzatoare cofetarie 2600 lei. Cofetarie angajeaza vanzatoare in zona Baneasa.Salariul 2600 lei iar programul este in ture. 2.600 L; ☎0731.288.508 cofetariastasia@gmail.com**

2106. **Vanzatoare** cofetarie Basarab, 2500 lei, Cofetarie angajeaza vanzatoare Basarab 2500 lei.Pentru mai multe detalii ma puteti contacta la numarul de telefon; **2.500 L;** ☎0729.094.719 cofetariastasia@gmail.com

2107. **Vanzatoare** cofetarie, vanzare produse cofetarie, consilierea clientilor.Asigurare de munca program 8 ore. Salariu atractiv cofetarie sector 6;

2108. **Vanzatoare** cosmetice machiaj, casnice IDM Basarab, vanzatoare cosmetice, machiaje, casnice si detergenti in Complex IDM Basarab stand A22Program 8 ore/zi cu 6 libere pe luna. Contract de munca si salariu motivant. Stabilitate, seriozitate, ☎0770.986.326 deltacomel@gmail.com

2109. **Vanzatoare** cu experienta angajez pentru magazin alimentar, macelarie in Berceni, salariu atractiv, program flexibil, carte de munca, rog seriozitate ☎0723.417.528 mace_dany_nr1@yahoo.com

2110. **Vanzatoare** cu experienta in zona pod Vacaresti, Mihai Bravu, preferabil din zona pentru magazin alimentar, program in ture de 7ore, o zi libera pe saptamana sau plata, posibilitatea de marire a salariului in functie de implicare **2.300 L;** ☎0721.205.409 blueinvest2020@gmail.com

2111. **Vanzatoare** cu experienta Vanzatoare cu experienta, angajeaza Cofetaria Capsa. Mediu de lucru placut, salariul motivant. ☎0744.364.661

2112. **Vanzatoare** cu experienta sau fara, Brutaria Cuptor cu Lemne din Ilfov, Bulevardul Voluntari Nr. 10 angajeaza vanzatoare.Salariu atractiv; ☎0723.661.439 GorkemRO@yahoo.com

2113. **Vanzatoare** cu experienta, Magazin de costume barbati de langa Afi Cotroceni angajam vanzatoare cu experienta. Salariu atractiv; ☎0725.788.788 aaamic11@gmail.com

2114. **Vanzatoare** Fornetti Ne marim echipa in patiseriile fornetti in Bucuresti, sectorul 2. Program de lucru exceptional. Contract de munca full time. Te asteptam in echipa noastra. Relatii la tel: ☎0736.191.366 a.antoniu@yahoo.com

2115. **Vanzatoare** Fornetti pentru zona Obor si Piata Unirii, in apropiere de metrou **2.500 L;** ☎0731.684.786 Flexeat.fornetti@gmail.com

2116. **Vanzatoare** Fornetti, metrou Aviatorilor vanzatoare pentru Fornetti metrou Aviatorilor.Program 6.30-15.30 dimineata Luni-Vineri, Sambata 07-12.00. Duminica inchis. Salariu 2400 Lei+Carte Munca. **2.400 L;** ☎0730.088.367

★★★★★★★★★★★★★★★★★★★★

2117. **VANZATOARE IN ZONA PIATA DOMENII, PENTRU SIMIGERIA LUCA PIATA DOMENII, OFERIM SALARIU MOTIVANT, BONURI DE MASA SI PROGRAM FLEXIBIL.PENTRU MAI MULTE DETALII. MADALINA 0764.828.481 ☎0764.828.481 RECRUTARE@SIMIGERIALUCA.RO**

★★★★★★★★★★★★★★★★★★★★

2118. **Vanzatoare** la Covrigelul, vanzatoare responsabila la Covrigelul din Auchan Titan, program doua cu doua, salariul atractiv, alte detalii le discutam la locatie ☎0736.033.867/ 0784.040.075

2119. **Vanzatoare** la Covrigelul, Drumul Taberei. Angajam vanzatoare responsabila la Covrigelul din Auchan Drumul Taberei, program doua cu doua, salariul atractiv, alte detalii le discutam la locatie. ☎0736.033.867/ 0784.040.075 Pretzel.factory@yahoo.com

2120. **Vanzatoare** magazin haine piata Amzei; ☎0746.276.390/ 0756.760.471

2121. **Vanzatoare** magazin alimentar Angajez vanzatoare cu experienta pt magazin alimentar/ macelarie. Program: luni-vineri 7-17, weekend liber. Carte de munca, 2600, conceiu. Piata Domenii **2.600 L;** ☎0745.082.266

2122. **Vanzatoare** magazin alimentar in zona centrala Lizeanu. Program flexibil salariu atractiv. Mai multe detalii telefonic. ☎0721.098.909

2123. **Vanzatoare** magazin alimentar in zona centrala Lizeanu. Program flexibil, salariu atractiv. Mai multe detalii telefonic. ☎0730.643.321

2124. **Vanzatoare** magazin alimentar Poarta Faur 4 Salariu 2100 de lei. Programul de lucru este de 10 ore pe zi in schimburi (3 zile dimineata: luni, miercuri, vineri; 2 zile dupa amiaza: marti si joi), 2 weekend-uri lucratoare pe luna. Carte de munca.Mai multe detalii la telefon. ☎0762.623.848

2125. **Vanzatoare** magazin carne Zona Unirii, magazin carne, angajeaza vanzatoare care a lucrat in domeniu, program o zi cu o zi ,de la 7-19,duminica liber, concediu de odihna in ianuarie si august,salariul este de 2300 lei netto,dupa perioada de proba vor fi alte sporuri. Magazinul functioneaza din 1990, avem colaboratori de peste 23 ani, 20 ani,10 ani, seriozitatea si stabilitatea sunt de baza in politica firmei. ☎0739.340.230

2126. **Vanzatoare** magazin de dulciuri - mall Baneasa Persoana pozitiva, sociabila, comunicativa, cu aspect placut si ingrijit. Abilitati bune d? comunicare si vanzare. Program 7 zile dimineata - 2 libere - 8 zile dupamasa - 4 libere. **2.800 L;** ☎0748.178.173 antonia@gracecc.ro

2127. **Vanzatoare** magazin second Angajez vanzatoare pentu magazin second, zona Dristor, **1.900 €;** ☎0724.520.948 hainedinfranta@gmail.com

2128. **Vanzatoare** minimarket Vanzatoare minimarket tura de noapte. Angajam vanzatoare cu experienta pentru magazin alimentar in Piata Iancului. Tura de noapte program 19-7, o seara da , una libera sau doua seri da, doua seri libere. Salariu 2500 lei. **2.500 L;** ☎0721.662.837

2129. **Vanzatoare** Patiserie Angajam vanzatoare patiserie zona Mihai Bravu Metrou. ☎0721.880.281

2130. **Vanzatoare** patiserie Angajez vanzatoare patiserie, zona Dristor-Salajan, conditii avantajoase. ☎0720.655.142

2131. **Vanzatoare** patiserie Patiserie centrala angajeaza personal cu experienta in domeniu si atentie la detalii: Vanzatoare, Patiser, Modelator covrigi si pizza. Program: 5.00-19.00, 1 zi cu 1 zi **3.000 L;** ☎0741.972.442 alina_marcu2001@yahoo.com

2132. **Vanzatoare** patiserie Fornetti Bucuresti Angajez lucrator comercial (vanzatoare) in domeniul patiserie Fornetti in conditii avantajoaseA¦Salariul:2000-2300 leiA·Program 8 OreA·Locatia magazinului:Sector 1, Sector 2 si Sector 3Mai multe detalii la numarul de telefon din anunt. **2.300 L;** ☎0768.556.677 pan.quality@yahoo.com

2133. **Vanzatoare** pentru Cofetaria Cafina Cofetaria Cafina - Casa Presei Libere - Damaroaia, cauta colegi comunicativi si dornici de a lucra intr-un mediu placut. Experienta anterioara ca lucrator comercial reprezinta un avantaj. Conditii de lucru si salarizare foarte bune, de la 2.300 Ron **2.300 L;** ☎0752.609.166 cofetaria_cafina@yahoo.com

2134. **Vanzatoare** pentru Covrigelul, doresti sa faci parte din echipa noastra? Atunci vino la locatia noastra din Auchan Drumul Taberelor la un program de doua zile cu doua zile. Vanzare se face la magazin. Loc de munca stabil ! ☎0736.033.867/ 0784.040.075

2135. **Vanzatoare** pentru Covrigelul, doresti sa faci parte din echipa noastra? Atunci vino la locatia noastra din DN1 Value Center Balotesti la un program de doua zile cu doua zile. Iti garantam un loc de munca stabil cu un salariu atractiv ☎0736.033.867

2136. **Vanzatoare** pentru macelarie traditionala cu locatia in sectorul 4, str. Straduintei, - Piata Cultural. Salariul peste limita pietei. Detalii de luni pana vineri intre orele 8 - 15, la telefon; ☎0749.125.261

2137. **Vanzatoare** pentru magazin alimentar non de mezeluri si carne cu experienta in incinta Centrului Comercial Orhideea. Salariu de inceput 2500+ bonuri de masa. Rugam seriozitate; **2.500 L;** ☎0731.467.931 adrian.simion@rerum.ro

2138. **Vanzatoare** pentru minimarket non-stop. Vanzatoare, pentru magazin alimentar, zona Piata Giulesti. Program de zi sau de noapte, salariu 2500 lei net, contract de munca. **2.500 L;** ☎0735.670.721/ 0735.648.983 sandu.grigore@gmail.com

2139. **Vanzatoare** pentru minimarket, oras Pantelimon program de lucru in ture, salariu 2.600 lei, adresa str. Dobrogeanu Gherea nr. 63, oras Pantelimon. **2.600 L;** ☎0720.160.140 anjemeurolight@gmail.com

2140. **Vanzatoare** pentru pat?ser?e Angajam cas?era pentru pat?ser??le noastre d?n zona Colentina, ?ancului, Vatra lum?noasa, sos Magurele program o z? da una nu salar?u 2500, contract de munca ☎0799.798.984

2141. **Vanzatoare** pentru patiserie Angajam vanzatoare si modelator covrigi program o zi da una nu, salariu 2300, carte de munca locatie patiserie sos Magurele, statie tramvai 32. ☎0768.972.528

★★★★★★★★★★★★★★★★★★★★

2142. **VANZATOARE PENTRU SIMIGERIA LUCA SECTOR 3, CU SAU FARA EXPERIENTA, CARTE DE MUNCA, SALARIU FIX, PROGRAM ATRACTIV. PENTRU MAI MULTE DETALII NE PUTETI SUNA LA TEL. 0724.630.475 OANA ☎0724.630.475**

★★★★★★★★★★★★★★★★★★★★

2143. **Vanzatoare** pt. mini-market situat in zona Cismigiu doar pt. tura de zi. Se lucreaza in ture, o zi cu o zi libera. Cer si ofer seriozitate, sunati dupa ora 12 A.M, **140 L;** ☎0770.279.186 eurostilmarket@gmail.com

2144. **Vanzatoare** sau vanzator pentru minimarket sector 4 angajam urgent 2 vanzatoare sau vanzatori cu calificare, experienta si continuitate de minim 1 an la ultimul loc de munca . Program de 8 ore in 2 ture de L-S , oferim 2600 bani in mana + CM . **2.600 L;** ☎0726.197.179 angajariminimarket@gmail.com

2145. **Vanzatoare** si brutar Brutarie (Piata Progresul) angajam vanzatoare 2 zile cu 2,sal.net 3000 lei+bacsis, si brutar - muncitori necalificati, program zi 10 ore, noapte 9 ore, o zi libera pe saptamana,sal.2500-4500 lei net. ☎0761.789.201/ 0728.811.451 roxana.carst@gmail.com

2146. **Vanzatoare** si brutar Brutarie (Piata Progresul) angajam vanzatoare cu exp, 2 zile cu 2,sal net 3000lei +bacsis. Brutar/ muncitori necalificati, Progr noapte 9 ore, zi 10 ore, o zi libera pe sapt, sal. 2500-4500 lei net. ☎0761.789.201/ 0728.811.451 roxana.carst@gmail.com

★★★★★★★★★★★★★★★★★★★★

2147. **VANZATOARE SI LUCRATOR BUCATARIE CU SAU FARA EXPERIENTA PENTRU SIMIGERIA LUCA IN SECTOR 1, CARTE DE MUNCA, BONURI DE MASA. PENTRU MAI MULTE DETALII NE PUTETI CONTACTA LA NR. TEL, 0724.630.475 OANA ☎0724.630.475**

★★★★★★★★★★★★★★★★★★★★

2148. **Vanzatoare** si modelatoare covrigarie, zona Unirii. Mai multe detalii la: ☎0768.443.434

2149. **Vanzatoare** si personal productie pentru fabrica de paine din sectorul 4. Vanzatoare salariu 2.800 Lei, program de la ora 7 la ora 18, 2 zile lucratoare/ 2 zile libere; Personal productie de la ora 22 la ora 10, se lucreaza 6 zile cu 1 zi libera salariu 3.800 Lei. Relatii la tel. ☎0732.686.628/ 0734.475.540 raduaura2007@yahoo.com

2150. **Vanzatoare tura de noapte sau zi. Vanzatoare tura de noapte program full-time 22 - 06, salatiul 2100 lei sau part-time o saptamana se lucreaza si o saptamana se sta acasa, salariul 1050 lei, 2.100 L; ☎0762.108.205**

2151. **Vanzatoare,** Angajam vanzatoare in IDM Basarab stand D33, D48, A28 si A55 ☎0762.753.104/ 0757.306.767/ 0723.531.668

2152. **Vanzatoare,** full-time, nefumatoare, 8 ore pe zi, L-Vineri 9:30-17:30, un weekend da si unul nu, 2.500 Ron bani in mana, magazin lenjerie, complex comercial sir, Lujerului. Trimiteti CV la office@ciorapi.com, **2.500 L;** ☎0723.955.841 office@ciorapi.com.ro

2153. **Vanzatoare,** ajutor bucatari fast-food. Angajam fete vanzatoare, ajutor bucatarie pentru fast-food Village in Cora Pantelimon. Programul este de 2 zile lucratoare, cu 2 zile libere. Salariul 2400 plus bonus lunar. Experienta constituie un avantaj. ☎0722.399.267 oldtowninvestments@yahoo.co.uk

2154. **Vanzatoare,** cu sau fara experienta, pentru cabana parc IOR Titan, fara limita de varsta, dar persoane serioase,program lejer,volum mic de munca. Salariul este 2.200 Ron **2.200 L;** ☎0764.384.338 lili_miky_my@yahoo.com

★★★★★★★★★★★★★★★★★★★★

2155. **VANZATOARE, LUCRATOR BUCATARIE SECTOR 4 SIMIGERIA LUCA ANGAJEAZA: VANZATOARE SI LUCRATOR BUCATARIE CU SAU FARA EXPERIENTA.SALARIU FIX, BONURI DE MASA. 0773.369.050 RODICA; ☎0773.369.050/ 0744.783.217 RECRUTARE@SIMIGERIALUCA.RO**

★★★★★★★★★★★★★★★★★★★★

2156. **Vanzatoare,** lucrator comercial pentru magazin alimentar minimarket in sectorul 4; ☎0722.190.877

★★★★★★★★★★★★★★★★★★★★

2157. **VANZATOARE, LUCRATORI BUCATARIE LA SIMIGERIA LUCA SIMIGERIA LUCA OFERA SALARIU FIX PLUS BONURI DE MASA, PROGRAM FLEXIBIL. OANA 0724.630.475 ☎0724.630.475 RECRUTARE@SIMIGERIALUCA.RO**

★★★★★★★★★★★★★★★★★★★★

2158. **Vanzatoare,** modelatoare patiserie angajam vanzatoare si modelatoare pentru patiserii/covrigarii cu magazine in Militari, Ferentari, Giulesti si Eminescu. Detalii la tel 0722621262 ☎0722.621.262 spataru.dana@gmail.com

★★★★★★★★★★★★★★★★★★★★

2159. **VANZATOARE, MODELATOR IN ZONA UNIVERSITATE SIMIGERIA LUCA DIN ZONA UNIVERSITATE ANGAJEAZA: LUCRATORI BUCATARIE SI VANZATOARE, SALARIU FIX, BONURI DE MASA , OANA 0724630475 ☎0724.630.475 RECRUTARE@SIMIGERIALUCA.RO**

★★★★★★★★★★★★★★★★★★★★

2160. **VANZ

LOCURI DE MUNCĂ

2180. **Vanzator** pentru aprozar stradal Angajez vanzator pentru aprozar stradal .Vanzatorul trebuie sa aranjeze parca pe rafturi iar seara sa o depoziteze in magazin. **2.500 L;** ☎0767.535.582 florinacatalina@yahoo.com

2181. **Vanzator** pentru cofetarie Calea Dorobanti pentru comercializarea de produse de cofetarie in locatia noastra Ana Pan din Calea Dorobanti. Program: o zi cu o zi: 07:00-19:00. Contract pe perioada nedeterminata de timp. ☎0739.835.601 talent@anapan.ro

2182. **Vanzator presa. Angajez vanzator presa, cu experienta. Detalii la telefon: ☎0752.277.000**

2183. **Vanzator produse cofetarie - zona Baneasa Angajam Vanzator/Vanzatoare produse cofetarie pentru locatia noastra din Mega Image Baneasa (Sos. Bucuresti-Ploiesti). Program: o zi cu o zi: 08:00-20:00. Contract pe perioada nedeterminata de timp. Asiguram decont transport. ☎0739.835.601 talent@anapan.ro**

2184. **Vanzator, vanzatoare produse cofetarie angajam pentru locatia noastra de langa Piata 1 Mai. Program: o zi da, o zi nu. Contract pe perioada nedeterminata de timp. ☎0739.835.601 talent@anapan.ro**

2185. **Vanzatore produse cofetarie zona Pipera, Angajam Vanzatoare produse cofetarie cu experienta pentru locatia noastra din Bd. Dimitrie Pompeiu, langa statia de metrou Pipera. Program: Luni-Vineri: 08:00-16:30. Contract de munca pe perioada nedeterminata de timp. ☎0739.835.601**

2186. **Vopsitor** Angajam vopsitor si pregatitori pentru atelier tamplarie lemn, mdf . Program de lucru 8-17:00 de luni - vineri Salariu atractiv. Se cere experienta. Pentru detalii sunati la tel. ☎0723.215.407 office@acantdesign.ro

2187. **Vopsitor** auto Service auto angajeaza vopsitor- pregatitor in Popesti-Leordeni. Program l-v 8.30-17.00. Conditii de munca si salariu foarte bune. ☎0772.246.167 contact@armadaservice.ro

2188. **Vopsitor** confectii metalice, sudor, lacatus si necalificati pentru firma de confectii metalice Metal Complex cu sediul in Bucuresti, sector 1 aproape de Otopeni. Experienta in domeniu constituie un avantaj. Nu oferim cazare. Salariu 3.000-4.000 Lei **4.000 Lei;** ☎0721.617.118 contact@metalcomplex.ro

2189. **Vopsitor** in camp electrostatic pentru companie cu domeniul de activitate in confectii metalice cu sediul in sat Rudeni, jud. Ilfov. Pentru mai multe detalii la nr. de telefon sau email; ☎0730.094.441/ 0724.364.406 alin.it@csc-transmetal.com

2190. **Vopsitor** industrial confectii metalice pentru fabrica de confectii structuri metalice. Relatii la nr. de telefon sau CV la adresa de mail. ☎0731.629.450 alina@kemfort.ro

2191. **Vopsitor** marochinarie, atelier marochinarie agajeaza persoana cu experienta in specialitatea vopsitor canturi marochiner. Atelierul se afla in zona Carrefour Orhideea. Program luni - vineri 8:00- 16:00. Mediu de lucru placut. Detalii la tel. ☎0721.331.269

2192. **Vopsitor** si pregatitor MDF, pentru productie mobila la comanda. Se ofera toate conditiile necesare. Salariu atractiv, sector 5. Program L-V 7-16, ☎0766.891.741

2193. **Vopsitori** auto cu experienta, urgent, sector 3, salarizare 4.000-8.000 contract de munca sau plata la piesa sau plata la piesa. **8.000 L;** ☎0785.776.549

2194. **Vulcanizator Arad Euromaster Tyre & Services Romania SA cauta vulcanizator. Descrierea jobului: Participa la montarea/ demontarea/ echilibrarea rotilor si la alte activitati specifice unui centru de service auto ☎0745.343.386**

2195. **Vulcanizator Bucuresti, Sector 1 Euromaster Tyre & Services Romania SA cauta vulcanizator,Sos. Odaii, Nr. 173 A. Descrierea jobului: Participa la montarea/ demontarea/ echilibrarea rotilor si la alte activitati specifice unui centru de service auto ☎0740.010.846**

2196. **Vulcanizator Cluj Euromaster Tyre & Services Romania SA cauta vulcanizator. Descrierea jobului: Participa la montarea/ demontarea/ echilibrarea rotilor si la alte activitati specifice unui centru de service auto. ☎0743.012.687**

2197. **Vulcanizator** cu experienta, zona Filaret, salariu complet pe carte de munca + bonusuri sezoniere + bonus performanta + bonuri de masa (3-400 lei/luna), permis de conducere categoria B avantaj, ☎0723.698.005/ 0754.900.100 office@premiumanvelope.ro

2198. **Vulcanizatori** cu experienta cautam vulcanizatori cu experienta la indreptat si roluit jante. Salariul atractiv+comision. Program L-V 8-19.00; S 8.00-14.00 ☎0722.700.725 traiancapitanescu@yahoo.com

2199. **Xclusive** angajari, Xclusive Grill&Crepes angajeaza bucatari (bucatarese), ajutori bucatari. Cerintele postului: experienta minim 2 ani ; certificat atestare profesionala, seriozitate, varsta maxima 50 ani. Se ofera: pachet salarial atractiv si motivant, contract munca perioada nedeterminata, continuitate in munca, sistem bonusare, plata ore suplimentare, conditii foarte bune de munca, program flexibil2cu 2; 1cu 1). Relatii la: ☎0723.166.463 ionutstoicaro@yahoo.com

2200. **Xclusive** angajari. Xclusive Grill &Crepes angajeaza barmani, spalatori (spalatorese) vase. Se ofera pachet salarial motivant, contract munca perioada nedeterminata, continuitate in munca, sistem bonusuri de performanta, plata ore suplimentare. Relatii la tel 0731234398. ☎0731.234.398 ionutstoicaro@yahoo.com

2201. **Zelal** Construction SRL Bucuresti angajaza Muncitor necalificat la spargerea si taierea materialelor de constructii - cod cor 93130235 posturi vacante pentru CV-uri la zelal.construction@gmail.com zelal.construction@gmail.com

2202. **Zhangshi** Machinery (ROMANIA) SRL angajeaza 1 manager financiar si 2 controlori calitate . CV-urile se trimit la adresa de email cristinarosu2005@yahoo.com , pana la data de 22.09.2021.

2203. **Zidari** cautam urgent pentru santiere in Bucuresti Firma de constructii angajam zidari pentru santiere in Bucuresti. Oferim seriozitate si salarii foarte bune, pentru zidari cu experienta si seriosi. Mai multe detalii telefonic. ☎0762.404.205 maruntu.daniel@gmail.com

2204. **Zidari,** muncitori in constructii, necalificati, zugravi, lacatusi. Se asigura cazare, contract de munca, **4.000 L;** ☎0722.627.106/ 0722.557.831 gabi.marin@luxconcarpati.ro

2205. **Zidari,** zugravi, faiantari, muncitori necalificati, ofer si cer seriozitate maxima , plata saptamanal. Detalii pentru angajare la telefon. ☎0720.631.717

2206. **Zidari,** zugravi, finisori, faiantari, fierari, dulgheri, zidari, zugravi, electricieni, faiantari **4.000 L;** ☎0725.210.210 contact@transparentresidence.ro

2207. **Zugravi** si rigipsari Angajam cu carte de munca zugravi si rigipsari cu experienta.Zugravi 200lei/zi.Rigipsari 220lei/zi.Salariul de 2 ori pe luna.Program 7.30-17.30.Carte de munca. **200 L;** ☎0724.090.203

2208. **Zugravi** super meseriasi. Angajam zugravi meseriasi, 300 Ron pe zi, oferim cazare, carte de munca. Locatie Soseaua Gheorghe Ionescu Sisesti, sector 1 Bucuresti. Pentru alte detalii, va rugam sa ne sunati la nr. 0724262185, **300 L;** ☎0724.262.185 contact@northsidepark.ro

2209. **Zugravi,** Angajam zugravi. Salariul brut 4546 Ron iar salariul net este de 4000 Ron. Salariul net cuprinde 3580 Ron in cont, 420 Ron bonuri de masa. Nu oferim cazare si transport, **4.000 L;** ☎0733.822.822 contact@transparentresidence.com

2210. **Zugravi,** firma de constructii angajam zugravi pentru zona Bucuresti Baneasa, contract pe perioada nedeterminata, posibilitate de plata la mp sau salariu intre 5000-6000 lei/luna **6.000 L;** ☎0757.077.332 superspeed.expedition@yahoo.com

2211. **Zugravi,** faiantari, rigipsari si salahori angajam urgent. Oferim cazare si contract de munca; Plata saptamanal ☎0731.010.010

2212. **Zugravi, faiantari, rigipsari. Salariu atractiv, salariul se plateste intotdeauna la timp. Oportunitate de lucru pe termen lung. Sunati-ne pentru mai multe detalii. ☎0741.231.841**

2213. **Zugravi, rigipsari si muncitori necalificati Angajam zugravi, rigipsari cu experienta si muncitori necalificati. Se ofera conditii avantajoase de lucru, santiere in Bucuresti, 4.000 L; ☎0724.315.645/ 0724.315.645 masterconstructdesign@yahoo.com**

2214. **ZUGRAVI. FIRMA DE CONSTRUCTII ANGAJEAZA ZUGRAVI PENTRU LUCRARI DE AMENAJARI INTERIOARE; ☎0787.389.643**

2215. **Zugravi. Firma de constructii din Bucuresti, cautam urgent zugravi. Oferim si rugam seriozitate; ☎0744.342.206**

Oferte part time

1. **Agent de curatenie part time. Recrutam agenti de curatenie pentru magazine de haine in malluri in Bucuresti. Programul de lucru este 8-11 de luni pana sambata. Detalii despre salariu si locatii se vor oferi in urma unui interviu; ☎0767.119.679 office@curatenieprofi.ro**

2. **Agenti** curatenie, firma angajam personal curatenie, locatii noi, program 4h, 14:00-18:00 zona Aurel Vlaicu. Telefon ☎0728.854.896

3. **Ajutor** barman preparator pentru Delivery Samsara, zona Pipera, part time, salariu motivant, masa asigurata, program 4 ore de luni-vineri de la 8:00 - 12:00, mediu de lucru placut ☎0734.260.237

4. **Ajutor** instalator pentru colaborare permis auto e o conditie, nefumator, plata seara 100 Ron **100 L;** ☎0730.310.810 propractik1@gmail.com

5. **Anuntul** Telefonic isi mareste echipa de vanzari full-time si part-time. Cautam colegi cu sau fara experienta in vanzari, fara limita de varsta. Oferim perioada de training platita. Pachet salarial compus din: salariu fix + comision de pana la 13% net, tichete de masa, abonament transport. Biurile noastre sunt in zona centrala. Asteptam cv-ul tau la angajari@anuntul.ro angajari@anuntul.ro

6. **Asistent** Manager Laborator cofetarie, Zona Bucurestii noi angajam asistent manager. Buna cunoastere Word / Excel. Fluent in conversatie, cunostinte contabilitate primara. Responsabilitati: introducere date, emitere rapoarte, comenzi furnizori, centralizare documente, opereaza facturi, emite facturi, tine legatura cu contabilitatea, sarcini administrative. Program luni-vineri 9-15. **1.800 L;** ☎0758.092.348 Office@la-petite.ro

7. **Asistenta** personala abordabila, pentru business man, generos, simpatic, caut asistenta personala placuta, dezinhibata, program lejer 3-4 ore sapt. plata la zi, punctual si serios. Rog poze si descriere pe mail. **1.200 €;** ☎0735.299.316 carebaadrian@yahoo.com

8. **Asistenta** personala Manager dragut 43 ani caut d-na, d-ra draguta, discreta cu domiciliu in Bucuresti, fara experienta, disponibila 2-3 ore seara si in weekend. Detalii si poze pe whatsapp. Se ofera plata la zi 70-100 euro **100 €;** ☎0732.695.302

9. **Asistenta** personala supla, deschisa, discreta, majora pentru antreprenor serios si activ. Program flexibil, plata la zi. Pentru inscriere, te rog trimite poze si prezentare pe mail. uninsdistins@yahoo.com

10. **Asistenta** personala Tanar 40 ani, prezentabil, doresc asistenta personala, doamna/domnisoara, draguta, cateva ore pe saptamana. Seriozitate si confidentialitate. Astept email cu foto la: love06092021@gmail.com ☎0000.000.000 love06092021@gmail.com

11. **Asistenta** personala amabila acum pentru manager, generos, cu bun simt, caut asistenta personala doamna sau domnisoara, placuta, dezinhibata, program lejer 3-4 ore sapt. plata la zi. Rog poze si descriere pe mail. **1.500 €;** ☎0732.871.117 eduardcamora@yahoo.com

12. **Asistenta** personala program flexibil termen lung seriozitate si intelegere pentru o persoana cu acelease calitati. Putem discuta prin WhatsApp la telefon sau prin mesaje pentru mai multe informatii. Se poate oferi si cazare, cadoul tau perfect. ☎0726.053.774

13. **Asistenta** Personala, aspect fizic placut, program flexibil (cateva ore/saptamana), experienta nu este necesara.Detalii pe whatsapp, **1.000 €;** ☎0762.369.698 garsia.csm@gmail.com

14. **Asistenta** personala, caut domnisoara/doamna draguta pentru postul de asistenta personala, program flexibil 2-3 ore/saptamana, venit in functie de performanta. Rog cateva poze, detalii pe whatsapp, **4.000 L;** ☎0734.975.991

15. **Baieti** si fete pt distribuire de pliante Angajez fete baieti pentru distribuire de plianteMinim 5 ore pe zi Se plateste 10 lei pe ora Se impart la asociatiile de blocSe imparte in fiecare zi minim 3 zile pe saptamana. ☎0722.545.771

16. **Camerista** cu experienta Apart-hotel, situat in sector 1 (Aviatiei) angajeaza camerista, cu experienta pentru efectuarea si intretinerea curateniei in spatiile de cazare. Salariu 3500 ron;Program: intre 1h-4h maxim / zi);Program de lucru:Luni - Duminica, intre 10:30 - 14:30. Contact: 0731447550 ☎0731.447.550 c.alex_25@yahoo.com

17. **Camerista** part time cu cazare Suntem o pensiunea mica in inima Bucurestiului, condusa in familie. Va oferim oportunitatea de a lucra intr-un mediu placut, familial si prietenos **1.500 L;** ☎0732.273.817 pensiuneacasamica@gmail.com

18. **Casier** / operator linie autoservire Pentru zona Baneasa - Romaero angajam operator linie autoservire si casier. Program L-V 10.00-15.00. 1000 lei net, tichete masa 15 lei. Masa pranz.Persoane cu aspect placut.. Incurajam persoanele peste 45 de ani sa aplice. ☎0723.600.300 lucian.bitoleanu@vegenatura.ro

19. **Casier** blocuri pt firma administrare imobile. Program 17-22. salariu atractiv si bonusuri in functie de performanta. Permis si auto propriu obligatoriu. Rugam seriozitate. Trimiteti CV cu foto recenta la e-mail: blocexpert@gmail.com

20. **Casier,** lucrator comercial part time in Shop&Go Mega Image, langa metrou, program flexibil, pachet salarial atractiv, ☎0761.629.878

21. **Casiera** cu sau fara experienta, o saptamana lucratoare, o saptamana libera. Program: 06:30-17:30. Incinta Institutului Clinic Fundeni **2.300 L;** ☎0758.868.144

22. **Caut** doamna pentru curatenie Pensionar (Cadru Militar). Caut doamna serioasa, nefumatoare, vaccinata anticovid, pentru curatenie, calcat. Disponibila de 2 ori pe saptamana, program la alegere. Doar mesaje pe Whatsapp: ☎0757.143.462 nicolasbanea@gmail.com

23. **Clubul** The Buddhist angajeaza hostess, dansatoare Ai peste 18 ani, aspect fizic atragator, doresti sa faci parte din echipa noastra? Ne poti contacta la numerele de telefon, Whatsapp sau Facebook Messenger ☎0726.025.350/ 0745.612.612 anuntnewstyle@yahoo.com

24. **Colaborare** Restaurant caut femeie pentru curatenie ,grupuri sanitare ,vase in sistem colaborare pt evenimente. ☎0723.641.985 ionica_lucu@yahoo.com

25. **Colaborare sigura, simpla, eficienta si cu plata foarte buna. Marketing, publicitate. Daca iubiti libertatea financiara, in timpul liber, de acasa, fara stres. Detalii: 0784293732 ☎0784.293.738**

26. **Colaborare** cont off caut tanara cu aspect fizic placut, dezinhibata, proiect cont off lcastiguri substantiale 1000E-20.000 E. Pentru detalii astept mesaj pe whatsapp sau email! inclusiv provincia - asigur cazare etc! **1.000 €;** ☎0727.034.152 beststudio96@gmail.com

27. **Colaborare,** caut tanara pentru colaborare 1 zi/ saptamana, 2-3 ore, minim 50 euro, plata imediat. Rog scurta prezentare si alte detalii pe email sau WhatsApp, **250 L;** ☎0722.490.919 auttell20@gmail.com

★★★★★★★★★★★★★★★★★★★

28. **CONTABIL - CONTABILITATE PRIMARA DEPOZIT PRODUSE ALIMENTARE DIN CHITILA ANGAJEAZA CONTABIL CONTABILITATE PRIMARA CU 4H/ZI. INTOCMIRE SI INREGISTRARE NIR-URI, FACTURI, AVIZE, SITUATII PLATI, SOLDURI, CLIENTI, FURNIZORI. TEL:0720536682 ☎0720.536.682 MONICA.LACOVISTE@GMAIL.COM**

★★★★★★★★★★★★★★★★★★★

29. **Contabil** primar pentru minimarket cautam doar persoane care au mai tinut contabilitatea la magazine alimentare. Programul este de 2-3 ore / zi dupa ora 15.00, 3 zile / saptamana la alegere. ☎0726.197.179/ 0723.518.451 angajariminimarket@gmail.com

30. **Corectori** de carte angajam part time Corector carte cu experienta pentru editarea de carti, pliante cataloage. ☎0729.075.680 ivo_print@yahoo.com

31. **Curatenie** Barbat singur angajez tanara pentru curatenie, o zi/saptamana. ☎0761.645.844

32. **Curieri** pentru Tazz By Emag Romania Cerinte: persoane active, dornice de munca, trimiteti pe WhatsApp 0726-875-907. 1) Numele dumneavoastra. 2) Adresa de email valabila 3) Mijlocul dumnevoatra de transport pentru a face livrari (bicicleta, scuter sau masina) **7.500 L;** ☎0726.875.907

33. **Doamna** after school, after school zona Baneasa angajeaza doamna pentru servirea gustarii, curatenie si predare elevi cu program 15 - 19, **1.400 L;** ☎0734.357.910 angajarigradi@yahoo.com

34. **Doamna** menaj, curatenie casa Familie tanara, 2 copii, angajam doamna serioasa pentru treburile casnice: calcat, spalat, aspirat, curatenie etc. ☎+10724233613 liviu.rogojan@yahoo.com

35. **Doamna** pentru menaj, doresc menajera pentru apartament spatios sector 3, zona Vitioara, program 8 ore pe zi/2 zile pe saptamana (curatenie si calcat), detalii la tel. Colaborare pe termen lung; ☎0722.219.204 ursoanacristina@gmail.com

36. **Doamna** tanara, serioasa, curata, sanatoasa, pentru menaj, program flexibil, salariu negociabil; ☎0729.767.419

37. **Faiantari** Angajam faiantari cu plata la zi si norma de 10 mp sau plata la metrul patrat, suprafata industriala! ☎0724.977.241 luizaungureanu@yahoo.com

38. **Fata** Angajez fata Petru magazin marochinarie in incinta cora Rahova. Program in lure detalii. ☎0763.325.667 morarusorin50@yahoo.com

39. **Fata** Colaborare, caut tanara pentru colaborare 1 zi/ saptamana, 2-3 ore, plata imediat, minim 50 euro. Rog prezentare si alte detalii pe WhatsApp sau email; ☎0722.490.919 flaviu8484@yahoo.com

40. **Femeie** curatenie zona Pipera, avantajos, caut femeie curatenie 6 ore/saptamana, zona Pipera, casa parter plus etaj, 1000 lei/luna. **1.000 L;** ☎0745.182.030 iovuhoria@yahoo.com

41. **Femeie** de serviciu Firma de curatenie Libro Events SRL angajeaza femeie de serviciu pentru cladire birouri la Serviciul Fiscal Buzias, judet Timis, strada Principala nr 17 A, program 4 ore. **750 L;** ☎0754.204.323 nicoletavanescu9@gmail.com

42. **Femeie** de serviciu program 9 ore salariu 3500 lei pentru familie. Interviu de L V ora 13 pe Calea Serban Voda nr 22-24 sector 4, Bucuresti intrarea Grand Pier bBoutique hotel, **3.500 L;** ☎0722.933.646 sport_3000_grup@yahoo.com

43. **Femeie** de serviciu, asociatie de proprietari angajeaza femeie de servicu pentru bloc cu doua scari si 10 etaje, program 4 ore, salariu net 1300 lei; **1.300 L;** ☎0760.140.269 manuelanecula79@yahoo.com

44. **Femeie** de serviciu, experienta in domeniu, gospodina in putere, program 6 ore/ zi de la 11:30 la 17:30 si sambata 2 ore interviu L-V ora 13:00 pe Calea Serban, Voda nr. 22-24, sector 4, **2.500 L;** ☎0750.846.952

45. **Femeie** de serviciu, firma de curatenie Libro Events SRL angajeaza pentru cladiri birouri judet Arad, Serviciul Fiscal Lipova, str,. Nicolae Balcescu, nr. 5, program 2 ore, luni - vineri, salariu 400 Lei net **400 L;** ☎0754.204.323

46. **Femeie** de serviciu, firma Libro Events SRL angajeaza femeie de serviciu pentru cladiri birouri la Birou Vamal Naidas, (in vama Naidas), judet Caras-Severin, program 4 ore, de luni-vineri, salariu 750 lei net, **750 L;** ☎0754.204.323 nicoletavanescu9@gmail.com

47. **Femeie** la vase Restaurant La Colt angajeaza femeie la vase. Program 16.30 -22.00. De preferat domiciliul in sector 5. Pentru mai multe informatii asteptam telefon. ☎0762.333.383/ 0725.050.985

48. **Femeie** la vase si curatenie salariu 2100 Lei, bani in mana, program 6 ore: luni-joi 6.30-12.30 o saptamana, 12.00-18.00 o saptamana, vineri 06.30-18.30, sambata - duminica liber. Zona Colentina, Fundeni (in incinta Inst. Clinic Fundeni). **2.100 L;** ☎0758.868.144

49. **Femeie** serviciu. Angajam femeie de serviciu cu contract de munca pentru curatenie birouri si locuinta. Asteptam CV-urile pe adresa de email office@technofloor.ro office@technofloor.ro

50. **Fete** pentru distribuire pliante Mall Veranda Angajam 2 fete pentru distribuire pliante in Mall Veranda. Pentru acest post se lucreaza 5 ore pe zi, 10 lei/ora.Persoanele interesate sunt rugate sa ne lase un email la: parfumuriobor@gmail.com cu nr telefon sau cv. **50 L;**

51. **Fotomodele** pentru proiecte de televiziune si proiecte online. Se platesc 200-400 Lei pe zi plus costurile de sejur. Aplicati pe e-mail cu minim 3 foto. Colaborari frecvente, posibilitati de cariera in domeniu. globecasting@yahoo.com

52. **Gestionar,** ambalator pentru depozit produse alimentare, zona Pipera, studii medii, cunostinte program gestiune, cunostinte MS Office, receptia fizica a marfii in baza avizelor, facturilor, organizarea depozitului, pregatirea coletelor pentru livrare ☎0752.333.010 office.bio.romania@gmail.com

53. **Glovo** Romania afilieaza Curieri Noi cu Auto Trimiteti poza pe Whatsapp : 0726-875-907 dupa Buletin si Permis , specificati programul de lucru pe zi part time sau full time) si o poza de profil si un numar de telefon GSM unde va suna Dispeceratul Glovo si Clientii Glovo **8.000 L;**

54. **Incarcator** descarcator part-time Firma de curierat incarcare/ descarcare colete. Program 4 ore 16:30-20.30 luni / vineri. Sambata duminica liber. Carte de munca. Salariu 800 ron luna. Depozit in Sos Alexandriei 99A Bragadiru. **800 L;** ☎0722.632.850 nicu.enache@bookurier.ro

55. **Ingrijitoare** batran zona Salajan, Titan, Bucuresti Top Med Assistance, cauta urgent ingrijitoare pentru un batran in zona piata Titan pentru schimbarea pampersului si igiena intima de doua-trei ori pe zi. Se ofera contract de munca si seriozitate! ☎0743.774.289 topmedassistance@yahoo.com

56. **Invatatoare** after-school scoala particulara, Scoala Optima din zona Colentina Andronache (intrarea in Voluntari) angajeaza invatatoare calificata pentru efectuarea temelor la clasa a IV-a in intervalul 14-17/18. CV pe adresa de mail din anunt. ☎0757.077.650 office@optimaedu.ro

57. **Job** call-center Companie internationala angajeaza operatori call center, part-time. Mediu de lucru placut si pachet salarial atractiv. Detalii in cadrul unui interviu. ☎07577145505 catu.catalina@yahoo.com

58. **Job.** Bonus 100 lei Cash la activarea unui cont nou Bolt. Trimiteti pe Whatsapp poze cu blitz dupa buletin,permis de conducere,cazier judiciar,atestat taxi sau de persoane,Si primiti pe loc 100 lei daca nu ati mai avut niciodata un cont Bolt Driver. Va asteptam ! **100 L;** ☎0726.875.907

59. **Job.** Castiga bani si distreaza-te toamna aceasta. Cautam persoane intre 16-55 ani sa participe ca figuratie simpla. Locatie Bucuresti. Perioada 22,29 septembrie si 1 octombrie, urmand si apoi si alte proiecte; 0726833287/ 0725389002/ 0731570588; ☎0741.602.907/ 0755.998.801 newiqmedia@gmail.com

60. **Livrator** haine pentru calcatorie, program de luni pana vineri de la ora 13.00 - 21.00. Se cere permis de conducere cat. B. Livrarile se fac cu masina companiei, ☎0760.321.982/ 0744.310.326 comenzi@calc-rufe.ro

61. **Livrator** pentru partener Tazz by Emag lucrezi cand vrei, experienta nu este necesara, ai nevoie de masina/ bicicleta, telefon Android/ IOS, se plateste la km, bonusuri extra **4.000 L;** ☎0774.095.914

62. **Livrator** pizza, colaborator, pizzerie cu delivery sector 6, cautam livrator cu auto personal, in regim de colaborare; ☎0736.820.543 Anghel30@yahoo.com

63. **Manipulant** Marfa Ai nevoie de un venit suplimentar? Vino sa faci parte din echipa noastra !Tipul jobului: Part TimeActivitate: Despachetare Pretuire Aranjarea marfii pe modele si marimi.Tip marfa: HaineLocul de desfasurare al activitatii:Mall Park Lake Bucuresti;Mall Vitan Bucuresti;Mall Sun Plaza Bucuresti;Mall Afi Palace Cotroceni;Program de lucru: Marti si Vineri 2 zile pe saptamana)06:00-10:00 (4h) Plata: 48 lei net/pe zisau tura de noapte : 23:30 - 7:00 Plata: 96 lei net/pe noapte.Se lucreaza cu contract de munca .Angajam doar persoane majore.Pentru mai multe detalii, va rog sa ma sunati la nr. de tel: ☎0722.298.546 maria.topor@idoad.ro

64. **Matei Conf Grup lider in producerea echipamentelor de lucru, angajeaza sofer categ D pentru transportul angajatilor din zona Racari, jud Db, pana in Bucurestii Noi, Laminorului. Contract pe perioada nedeterminata, bonuri de masa in valoare de aprox 400 lei/luna, prime de sarbatori. Mai multe detalii la numarul 0731022108 ☎0731.022.108**

65. **Menajera** Clinica stomatologica situata in zona Dorobanti, Str. Tudor Stefan nr 53-55, angajeaza menajera part-time (program de luni pana vineri de la ora 7 la ora 11). ☎0742.269.269 office@dentalaria.ro

66. **Menajera** femeie serioasa, cu referinte pentru menaj familie, zona spitalul Fundeni Str Doinei). Program 5 zile/ sapt. L-V. Salariu 1.200, masa asigurata, 4 ore/ zi. E nevoie de recomandare si cazier, **1.200 L;** ☎0728.011.145 ghe_ioana@yahoo.com

67. **Menajera** 1 zi pe saptamana Caut menajera 1 zi pe saptamana (8 ore/zi) - curatenie, spalat, calcat, gatit ocazional, ap. 3 camere, sect. 5, 150 lei/zi relatii la nr. de tel 0723245933, dupa ora 11. **150 L;** ☎0723.245.933 ilapetrescu@yahoo.com

68. **Menajera** femeie curatenie birouri Victoriei angajam menajera femeie curatenie birouri zona Piata Victoriei. Angajam femeie care sa intretina curatenia, part time, intr-o locatie putin circulata, fara covoare, mocheta, zona Piata Victoriei. 4 ore pe zi, 150 Ron pe zi ☎0732.855.488

69. **Menajera,** part time 4 ore pe zi, de 2 sau 3 ori pe saptamana cu mulite solicitate, sector 3, **1.200 L;** ☎0729.997.942 neda.sanda@yahoo.ro

70. **Modele** streaming online Angajam modele online pentru streaming in exclusivitate cu America, Canada si Marea Britanie. Bonus zilnic 40$, procent real 60%, impozitele platite integral de firma si salariu garantat 1000$ **4.000 L;** ☎0774.002.002 office.tunafets@yahoo.com

71. **Operator** introducere date magazin online, monitorizare magazin online, adaugare produse, prelucrare fotografii, actualizare/ adaugare descrieri, realizare bannere pentru prezentarea promotiilor actuale, adaugare/ modificare preturi; ☎0722.518.840 adrian.stancu@intercomserv.ro

72. **Partener** Tazz By Emag lucrezi cand vrei, experienta nu este necesara, ai nevoie de masina/bicicleta, telefon Android/ IOS, se plateste la km, bonusuri extra **4.000 L;** ☎0774.095.914

73. **Partener** Uber, cautam soferi cu auto Bucuresti Firma locala partener Uber, cautam soferi cu auto pentru ridesharing in Bucuresti. **4.000 L;** ☎0744.536.198 imobucuresti@gmail.com

74. **Pedagog** invatatoare, After school sector 5 angajam invatatoare-pedagog after school cu experienta si domiciliul in proximitate. Detalii la telefon. ☎0729.199.218

75. **Pensionara** angajez pentru retusuri in croitorie in zona Drumul Taberei. Relatii la telefon. ☎0740.624.257

76. **Persoana** cu dizabilitati grad mediu angajam urgent Angajam persoana pentru munca de birou.Program de lucru 4 ore pe zi.Salariul 1000 de lei pe luna.Persoana cu grad handicap grad mediu.Fire sociabila.Pentru mai multe informatii la telefon. ☎0726.298.050

77. **Persoana** pentru menaj intr-un apartament. Cautam o persoana serioasa si muncitoare pentru menaj la domiciliu (intr-un apartament), de doua ori pe saptamana, cateva ore, in zona Bucuresti Noi (zona Teatrul Masca, Piata 16 Februarie), la 100 m de metrou Parc Bazilescu. ☎0767.055.468 scopulok@gmail.com

78. **Persoana** sala croit Atelier croitorie, zona Fundeni, cautam persoana la croit part time/full time. ☎0771.752.873 ruxandra.antochi@gmail.com

79. **Personal** curatenie 3 ore,4 ore Pipera Metrou Firma angajam urgent personal personal curatenie program 3 ore,4 ore Pipera Metrou Pipera Bucuresti. Toate detaliile telefonic. ☎0726.391.721

80. **Personal** curatenie 8 ore,4 ore Angajam personal barbati/ femei pentru curatenie 8 ore, 4 ore zona Expozitiei, Barbu Vacarescu, Aurel Vlaicu, Bucuresti !! ☎0728.854.896

81. **Personal** curatenie Afterschool cautam o persoana energica, muncitoare si iubitoare de copii, pentru un Afterschool din Bucuresti Noi. Programul este 16.00-18.30, zilnic, luni-vineri. Principalele responsabilitati: curatenia cladirii. ☎0770.701.287

82. **Personal** curatenie si vase pentru restaurant angajam personal vase si curatenie. Contract de munca pe perioada nedeterminata, salariu atractiv. Pentru detalii sunati la tel. Adresa Smardan nr. 9, Sector 3; ☎0770.117.279 jobs@vangogh.ro

83. **Personal** curatenie, Cautam personal curatenie cu program flexibil, la alegere, **800 L;** ☎0753.407.375 office@revvolution.ro

84. **Personal** curatenie, Firma specializata in servicii de curatenie angajeaza personal de curatenie cu program de lucru part time pentru obiectivul mall Park Lake - zona Titan. Relatii la telefon 0733812027; ☎0733.812.027

85. **Personal** la linie de autoservire pentru servire clienti. Program de lucru: L-V, 10:00-15:00 ☎0766.445.843

86. **Personal** pentru menaj, part time, scoala si gradinita particulara situate in Voluntari cauta personal menaj in locatia noastra cu atmosfera frumoasa si prietenoasa. Program 4 ore:16.00 A– 20.00, 5 zile pe saptamana, luni - vineri, pentru punct de lucru situat in Pipera -Voluntari. Salariu net 1.200 Lei, carte de munca, pranz zilnic, decontare transport. Concediu: 4 saptamani pe an + zile libere legale si Sarbatori;Cei interesati pot suna la: 0724-515.840

87. **Personal** pt curatenie Angajam personal pt curatenie in Jupiter City Shopping Center, program 3 ore/zi, oferim salariu fix si tichete de masa. ☎0735.105.358

88. **Personal** pt curatenie Angajam personal pt curatenie ina incinta City Park Mall si VIVO, program partial flexibil, oferim salariu si tichete de masa. ☎0756.053.483

89. **Personal** sala croit pentru atelier croitorie, Atelier croitorie cauta persoana cu vechime la sala de croit - colaborare disponibila, zona Timpuri Noi, Bucuresti; ☎0764.371.097

90. **Profesor** informatica / TIC, scoala particulara cauta colaborare cu profesor informatica; ☎0735.092.946 scoaladiscovery@yahoo.com

91. **Psiholog,** asistent social, instructor sportiv, Camin de batrani din Novaci, jud. Gorj angajaeaza part time psiholog, asistent social, instructor sportiv in conditiile legii; ☎0742.080.598 honig_roberto@yahoo.com

92. **Receptionera sala fitnes, fata, part time Sala fitnes si aerobic zona Timpuri Noi, angajeza pentru receptie persoana dinamica, activa, cu bune abilitati de comunicare, aspect fizic placut, ingrijit, serioasa si creativa. CV la adresa de e-mail, 1.500 L; ☎0722.504.099 office@ladieswellness.ro**

93. **Referent,** se cauta o persoana constiincioasa, cu spirit comunicativ si de echipa, atenta, cu cunostinte de operare pc; studii superioare, de preferinta inginer licentiat; limba engleza (scris, vorbit) ☎0751.030.636 otilia.bodomo@inventa.ro

94. **Secretara** asistenta manager Jurista contabila Pt organizare, redactare, facturare, documente, evidenta, taxe, asigurari, consum, foi parcurs, Mentine zilnic legatura cu clienti, furnizori, colaboratori. Incheie contracte, negociaza. Calarasi, **2.300 L;** ☎+40720797506 Autolejer@yahoo.com

95. **Sofer** categoria D, angajez sofer categoria D din Bucuresti pt. o cursa de muncitori si ocazionale, salariu avantajos, pt. mai multe detalii la telefon 0722268721; ☎0722.268.721 simona3186@gmail.com

96. **Sofer** firma curatenie Firma de curatenie ICS angajaza sofer pentru distributia de materiale la spatiile de lucru, personalul pentru interventiile de curatenie, materiale si echipamente. Programul este flexibil **2.000 L;** office@curateniebirou.ro

97. **Soferi** parteneri Bolt driver cu masina proprie, Inscrieri soferi parteneri Bolt Driver Noi :https://partners.bolt.eu/driver-signup/?refid=ADRIANG2323Detalii suplimentare pe WhatsApp **8.500 L;** ☎0726.875.907

98. **Supraveghere** copii loc de joaca in restaurant angajam o persoana cu prezenta placuta si calda cu copii, care sa-i supravegheze la un loc de joaca in restaurant. 200 lei/ zi, program de lucru sambata si duminica de la 12.00 la 22.00 (in cursul saptamanii doar la solicitare). Masa asigurata; ☎761262799 madalinalavric17@gmail.com

99. **Supraveghetoare** after school cautam urgent pentru zona Baneasa, program 16.30 - 18.30, pentru supraveghere si predare elevi clasa preg - IV, se cere seriozitate. **900 L;** ☎0734.357.910 angajarigradi@yahoo.com

100. **Supraveghetor** copii. Cautam colega/coleg dinamica, program in ture, full time sau part-time, pentru supravegherea atenta a echipamentelor si a copiilor si mentinerea curata a spatiului de lucru. Zona Park Lake, hr@gymboland.ro

101. **Tanara** vorbitoare de limba ucraineana sau rusa. Tanar matur, distins, doresc sa cunosc o tanara vorbitoare de limba ucraineana sau rusa, pentru insotire in Ucraina, eventual asociere. ☎0729.219.332

102. **Tinere,** artist fotograf caut doamne pentru poze artistice budoir, lenjerie etc., nu este necesara experienta, simtul artistic si placerea de poza si a-ti etala trupul da. Pozele se fac cu masca, ca in exemplu, **4.500 L;** ☎0799.992.503 Newestgate@yahoo.com

103. **Traducator** autorizat lb. engleza Angajam in regim part time cu prezenta fizica la birou sau la distanta (remote work) traducator lib.engleza pentru revizie si autorizare traduceri.Pentru mai multe informatii trimiteti mesaj la e mailul de contact. ☎0723.182.850 translations.prago@gmail.com

104. **Urgent** Personal cu Dizabilitati Grad Mediu Angaj

LOCURI DE MUNCĂ

BUNĂ FRUMOASO!

AI FARMEC, SEXAPPEAL ȘI STĂPÂNEȘTI ARTA SEDUCȚIEI?

ATUNCI EȘTI POTRIVITĂ PENTRU NOI! ÎȚI OFERIM:

- ♥ O frecvență mare a clienților, o clientelă bogată
- ♥ Locația foarte bună, o atmosferă de lucru sigură
- ♥ Program flexibil, Zilnic check-in până la ora 17:00
- ♥ Studio propriu de fitness, solar, automate cafea/băuturi

E-MAIL, TELEFON ODER WHATSAPP
✉ info@lustra.la
www.lustra.la
☎ +49 (0)871 / 974 829 80
✌ +49 (0)160 / 611 19 18
WhatsApp and Viber

34. **Casa** Paula -Germania angajeaza legal tinere 18 +. Vrei sa faci multi bani si sa muncesti intr-un loc bine organizat si foarte cunoscut ? Atunci te asteptam in echipa noastra! Castiguri mari din prima zi! Clientela bine formata. Oferim cazare si seriozitate! Casa Privata la granita cu Franta, castiguri exclusive!!! **15.000 €;** ☎004917661693989

35. **Casa** Paula Germania angajeaza legal tinere 18 +, Vrei sa faci multi bani si sa muncesti intr-un loc bine organizat si foarte cunoscut? Atunci te asteptam in echipa noastra. Castiguri mari din prima zi. Clientela bine formata. Oferim cazare si seriozitate. Casa Privata la granita cu Franta, castiguri exclusive; **15.000 €;** ☎004917661693989

36. **Casa** Paula-Germania angajeaza legal tinere 18 +. Vrei sa faci multi bani si sa muncesti intr-un loc bine organizat si foarte cunoscut ? Atunci te asteptam in echipa noastra! Castiguri mari din prima zi! Clientela bine formata. Oferim cazare si seriozitate! Casa Privata la granita cu Franta, castiguri exclusive!! **15.000 €;** ☎004917661693989

37. **Casa** privata in Londra cautam fete serioase pentru a colabora pe termen lung in jobul de escorta, masaj pentru hotel in Londra care detin settled sau presettled sau sunt deja in UK. Mai multe detalii pe numarul de WhatsApp, 447459325274, **13.000 €;** ☎+447459325274 maya1381@yahoo.com

38. **Casa** Privata Londra, fete independente dragute si serioase 18+ pentru escort/ masaj in Londra pe hotel/ outcall. Plata pe loc 50/50 fara alte costuri **10.000 €;** ☎07459626397

39. **Casa** privata Malta. Caut doamne /domnisoare pentru servicii escorta.Publicitate pe toate site-urile de top. Clientela formata, program flexibil, cazare lux, comision 50% Iar pentru mai multe detalii ma puteti contacta pe Whatsapp 0758977886 **50.000 €;** ☎0758.977.886

40. **Cautator** de talente. Cautam un cautator de talente pentru salonul nostru de infrumusetare si centrul de wellness din Elvetia. Slujba ta ar fi sa gasesti candidati potriviti care sunt dispusi sa lucreze in Elvetia. Pentru fiecare recomandare reusita, vom plati pana la 100 EUR. Contactatine la: info@rental-swiss.ch0041 76 494 63 18 (SMS, Phone and Whatsapp) **100 €;** ☎0041764946318 info@rental-swiss.ch

41. **Club** de noapte Grecia, cautam domnisoare pentru club de noapte in Grecia salariu fix bonus consumatie. Cazare asigurata, transport asigurat. Se fac documente de lucru, detalii 00306994444459 Cristina, beep/ mesaj, WhatsApp/ Viber **5.000 €;** ☎00306994444459 zacharicristina@gmail.com

42. **Club** Imperium Elvetia angajeaza cu permis legal de munca, tinere sociabile, atragatoare, minim 18 ani, cazare in conditii de lux. Veniturile tale pot depasi 10.000 euro/luna. Nu este necesara experienta anterioara. www.club.imperium.ch **10.000 €;** ☎0040761915543/ 0041796454360 info@club-imperium.ch

43. **Club Imperium Elvetia angajeaza cu permis legal de munca, tinere sociabile, atragatoare, minim 18 ani, cazare in conditii de lux. Veniturile tale pot depasi 10.000 euro/luna. Nu este necesara experienta anterioara. www.club.imperium.ch; 10.000 €; ☎0040761915543/ 0041796454360 info@club-imperium.ch**

44. **Club** Imperium Elvetia angajeaza cu permis legal de munca,tinere sociabile, atragatoare, minim 18 ani, cazare in conditii de lux. Veniturile tale pot depasi 10.000 euro/luna. Nu este necesara experienta anterioara. www.club.imperium.ch; ☎0040761915543/ 0041796454360 info@club-imperium.ch

45. **Club** Relax Elvetia, Vrei sa castigi bani buni intr-o echipa armonioasa, cu o clientela frumoasa si numeroasa? Ai peste 18+ani, esti activa, pozitiva, draguta si sociabila? Aici gasesti jobul potrivit! Oferim discretie absoluta si conditii de top! Totul legal, cu permis de munca Plata la zi, 60% din venituri, cazare. **15.000 €;** ☎0041767149451 info@clubrelax.ch

46. **Club** Relax I Elvetia, esti tanara, ambitioasa, vesela si dornica de munca? Ai visuri pe care vrei sa ti le indeplinesti in cel mai scurt timp? Atunci ai gasit locul potrivit. Vino sa muncesti cu noi in cea mai frumoasa atmosfera, cu o clientela numeroasa si frumoasa. Tel/ Whats Up, www.clubrelax.ch, **15.000 €;** ☎0041767149451 info@clubrelax.ch

47. **Colega** zona Dusseldorf, Buna, locuiesc in zona Dusseldorf, Dortmund, Essen (adica ma pot deplasa intre aceste orase). ☎0752.984.729

48. **Colosseum,** Graz, Austria cauta domnisoare +19 ani cu sau fara experienta. Transport si cazare asigurate. Locatii de inalta calitate. Clientela formata. Castigturi substantiale, plata la zi. In Austria aceasta munca este legala. Ai totul asigurat cu doar 30 euro/pe zi (cazare, mancare, bautura, wi-fi, cartea verde, consultatii ginecologice si tot ce mai ai nevoie) Limba germana nu este obligatorie. Oferim cazare si cuplurilor Informatii beep/sms/WhatsApp la tel: ☎00436607949606

49. **Colosseum,** Graz, Austria cauta domnisoare +19 ani cu sau fara experienta. Transport si cazare asigurate. Locatii de inalta calitate. Clientela formata. Castigturi substantiale, plata la zi. In Austria aceasta munca este legala. Ai totul asigurat cu doar 30 Â /pe zi (cazare, mancare, bautura, wi-fi, cartea verde, 00436607949606

50. **Dama** de companie Germania Cautam fete cu varsta cuprinsa intre 18-45 de ani pentru un Night Club in Germania, castiguri cuprinse intre 3000-7000Â , oferim cazare si o atmosfera placuta si sociabila. Fetele interesante pot apela la numarul de telefon:+4915221078539 intre orele 14:00-20:00 sau puteti lasa un mesaj pe whatsapp si va contactez eu cat mai curand posibil. ☎+4915221078539 Robertmitu33@yahoo.com

51. **Dansatoare,** contracte joburi strainatate. Anunt de angajare, oferta de salarizare, salarii 50 euro/ zi, astept mesajele dvs, locuri disponibile 3-4, selectionez dansatoare nè, profesioniste. Detalii la tel si pe WhatsApp, **4.000 €;** ☎0749.200.802/ +306993682013 stefanmaciu@yahoo.com

52. **Diamond** Agency in cautare de fete doar in Londra. Diamond Agency cauta fete 18-35 dornice sa faca parte dintr-o echipa serioasa oferim siguranta si seriozitate. Nu oferim cazare, serivicile noastre sunt doar pe Londra, outcall pentru mai multe detali contact Whatapp +447878693617 ☎+447878693617 PARTYLONDONESCORTS0103@GMAIL.COM

53. **Doamne** cel mai mic comision Buna. Se cauta Dna si Dsoare, 18+ ani, pentru masaj si escorting cu cel mai mic comision de pe piata. Se asigura transport si cazare. Se lucreaza doar in locatii de lux, cu sau fara colega, in functie de dorinta. Castiguri substantiale!!! Cerinte: Engleza nivel incepator, aspect fizic placut. Se ofera si se doreste seriozitate maxima. Pentru mai multe detalii : whatsapp +447898480001 nr tel 00447898480001 **15.000 €;** ☎00447898480001 escdivine@gmail.com

54. **Doamne** pentru club select de noapte Austria Club select de noapte Austria Graz, cauta doamne, domnisoare aspect fizic placut, ce doresc sa lucreze intr-o atmosfera familiara. Cazare asigurata. Transport gratuit. Info sms, apel, what 00436812071187 0

55. **Doamne** pentru club select de noapte Austria Graz Club Select Noapte Austria, cauta doamne, domnisoare, aspect fizic placut ce doresc sa lucreze intr-o atmosfera familiara. Cazare asigurata. Transport gratuit. Info sms, apel, whatupp 00436812071187 0,

56. **Doamne** pentru club select de noapte Austria, Graz Cautam doamne, domnisoare cu aspect fizic placut ce doresc sa lucreze intr-o atmosfera familiara. Cazare asigurata. Transport gratuit. Info: sms, apel, whatsupp 00436812071187 0, office@cafe-city.at

57. **Doamne** pentru club select de noapte Austria-Graz Doamne, domnisoare cu aspect fizic placut ce doresc sa lucreze intr-o atmosfera familiara. Cazare asigurata. Transport gratuit. Informatii: sms, apel, whatsupp 00436812071187 0, office@cafe-city.at; ☎00436812071187 0 office@cafe.city.at

58. **Doamne.** Cel mai mic comision Buna. Se cauta Dna si Dsoare, 18+ani, pentru masaj si escorting cu cel mai mic comision de pe piata. Se asigura transport si cazare. Se lucreaza doar in locatii de lux, cu sau fara colega, in functie de dorinta. Castiguri substantiale!!! Cerinte: Engleza nivel incepator, aspect fizic placut. Se ofera si se doreste seriozitate maxima. Pentru mai multe detalii : whatsapp +447898480001 nr tel 00447898480001 **15.000 €;** ☎00447898480001 escdivine@gmail.com

59. **Elvetia** , tinere 18+ studio masaj erotic cauta colaboratoare doamne,domnisoare exclus sex, Oferim cazare si acte, permis de munca legal, castiguri de 6000-8000 CHF,procent 50-50 %. ☎0040761915543/ 0041796454360

60. **Elvetia** , Oferta excelenta de munca la Club Relax .Vino sa faci parte din echipa noastra! Vei castiga multi bani, vei intalni clienti de calitate si te vei simti bine intre noi! Si incepatoarele sunt binevenite! **15.000 €;** ☎0041767149451 info@clubrelax.ch

61. **Elvetia** - Galaxy Bar Job bine platit pentru Tinere 18 + dragute, prezentabile. Asiguram acte si cazare, mediu sigur, luxos si civilizat, castiguri fabuloase Plecari imediate Tel/wattap, Email, vb lb www.galaxyrueti.ch; ☎0041794593500 job.elvetia@yahoo.com

62. **Elvetia** - Galaxy Bar job bine platit pentru Tinere 18 + dragute, prezentabile. Asiguram acte si cazare, mediu sigur, luxos si civilizat, castiguri fabuloase. Plecari imediate. Tel/wattap, email,vb lb. www.galaxyrueti.ch ☎0041794593500 job.elvetia@yahoo.com

63. **Elvetia - Galaxy Bar Job bine platit pentru Tinere 18 + dragute, prezentabile. Asiguram acte si cazare, mediu sigur, luxos si civilizat, castiguri fabuloase. Plecari imediate Tel/wattap, Email, vb lb romana. www.galaxyrueti.ch ☎0041794593500 job.elvetia@yahoo.com**

64. **Elvetia** - Toti banii sunt ai tai De peste 20 de ani suntem cel mai bun club din zonaIti faci singura preturile si ai camera ta! Permis de munca, atmosfera prietenoasa, conditii excelente de munca si multi bani! 004176271994 3 ☎0041762719943

65. **Elvetia** -Club Imperium - Lux Aplica acum! plecari imediate !Doamne, domnisoare 18+ cu/ fara experienta , dame de companie, comision 60%,+ procent din consumatie .Cazare gratuita, contr de munca, clientela formata. Nu este necesara experienta anterioara. Vorbim lb romana,sms wattap. www.club.imperium.ch **15.000 €;** ☎0040761915543/ 0041796454360 info@club-imperium.ch

66. **Elvetia** casa privata Laufhaus fete frumoase +18 ani, dornice de castiguri rapide, cu aspect fizic placut, cu sau fara experienta. Castiguri reale minim 12.000 euro/luna. Plata se face zilnic. Cazarea este asigurata. **12.000 €;** ☎+41767977644 casablanca-club1@hotmail.com

67. **ELVETIA** cautam colaboratoare doamne,domnisoare pt studio erotic exclus sex, Oferim cazare si acte, permis de munca legal, castiguri de 6000-8000 CHF,procent 50-50 %0040761915543 / 0041796454360 **10.000 €;** ☎0040761915543/ 0041796454360

68. **Elvetia** Club Imperium angajeaza cu permis legal de munca,tinere sociabile, atragatoare, minim 18 ani, cazare in conditii de lux. Veniturile tale pot depasi 10.000 euro/luna. Nu este necesara experienta anterioara. www.club.imperium.ch ☎0040761915543/ 0041796454360 info@club-imperium.ch

69. **Elvetia** Club Relax Esti tanara, Ambitioasa, vesela si dornica de munca? Ai visuri pe care vrei sa ti le indeplinesti in cel mai scurt timp? Atunci ai gasit locul potrivit, Vino sa muncesti cu noi in cea mai frumoasa atmosfera, cu o clientela numeroasa si frumoasa. **15.000 €;** ☎0041766713126

70. **Elvetia** Job for you- Club Relax Esti tanara, Ambitioasa, vesela si dornica de munca? Ai visuri pe care vrei sa ti le indeplinesti in cel mai scurt timp? Atunci ai gasit locul potrivit, Vino sa muncesti cu noi in cea mai frumoasa atmosfera, cu o clientela numeroasa si frumoasa. **15.000 €;** ☎0041767149451 info@clubrelax.ch

71. **Elvetia** joburi pt. tinere 18 + dragute, prezentabile, interesate de castiguri substantiale Galaxy Bar - Club de lux cu clientela exclusivista. Oferim cel mai bun comision din castiguri, permis de munca, cazare gratuita. Plecari imediate Detalii in lb. romana despre transport, cazare si venituri la tel., www.galaxyrueti.ch ☎0041794593500 job.elvetia@yahoo.com

72. **Elvetia** Relax Club, angajeaza tinere dragute 18+,Te asteptam si pe tine sa lucrezi cu noi!Iti garantam o clientela frumoasa formata de ani de zile plus clienti noi in fiecare zi. Cazare gratuita, acte, permis de munca. www.relaxclub.ch **15.000 €;** ☎0041767149451 info@clubrelax.ch

73. **Elvetia Studio Flair angajam fete tinere sociabile 18 +. Club cu vechime de peste 15 ani afat in zona centrala, clientela formata. Oferim cazare, internet, acte si reclama gratuite. Castiguri lunare garantate Detalii la tel/whatsapp. www.studio-flair.ch; 15.000 €; ☎0041764601010**

74. **Elvetia Studio Flair angajam fete tinere, sociabile 18 +. Club cu vechime de peste 15 ani afat in zona centrala, clientela formata. Oferim cazare, internet, acte si reclama gratuite. Castiguri lunare garantate de peste 15.000 euro. Detalii la tel/whatsapp. www.studio-flair.ch ☎0041764601010**

75. **Elvetia Zurich, New Blue Up-Saunaclub- ofera locuri de munca legale pentru tinere 18 ani+, salariu atractiv, conditii deosebite, cazare, acte. Castigi bani din prima zi.Informatii in lb. romana la tel./ WhatsApp, www.newblueup.ch; 10.000 €; ☎0041435424670/ 0041792983079 info@newblueup.ch**

76. **Elvetia** Zurich, Tinere 18 ani+, dasatoare New Blue Up- SaunacludElvetia Zurich, ofera locuri de munca legale pentru salariu atractiv, conditii deosebite, cazare, acte.Castigi bani din prima zi.Informatii in lb. romana la tel./ WhatsApp, www.newblueup.ch **10.000 €;** ☎0041435424670/ 0041792983079 info@newblueup.ch

★★★★★★★★★★★★★★★★★★★★

82. **ELVETIA, APARTAMENT PRIVAT. EROTISM CU CLASA! 60% PENTRU TINE! CAUTAM DOAMNE PESTE 18 ANI, CU CLASA SI OFERIM OPORTUNITATEA PENTRU CASTIGURI DE TOP. TE AJUTAM LA SOSIRE CU PERMISUL DE MUNCA SI TOT CE MAI ESTE NECESAR. POTI LOCUI SI MANCA LA NOI. ☎00417791978888**

★★★★★★★★★★★★★★★★★★★★

77. **Elvetia Zurich, New Blue Up-Saunaclub ofera locuri de munca legale pentru tinere 18 ani+, salariu atractiv, conditii deosebite, cazare, acte. Castigi bani din prima zi. Informatii in lb. romana 10.000 €; ☎0041435424670/ 0041792983079 info@newblueup.ch**

78. Elvetia, oferim loc de munca legal pentru fete peste 19+ ani, te consideri sexy, extrovertita si fara prejudecati, doresti sa castigi in scurt timp multi bani? te asteptam la salonul nostru de masaj erotic, exclus sex. Oferim cazare si acte, permis de munca legal castiguri de 6000-8000 CHF, procent 50-50 %; ☎0040761915543/ 0041796454360

79. **Elvetia,** Villa Amore, Elvetia, angajeaza tinere 19+,Vila mare cu patru intrari, poti alege unde muncesti,privat, studio ,masaj erotic, contact bar sau striptease. Oferim cazare (inclusiv singura in camera), wi-fi, taxi, bauturi, acte gratuite.Servicii la alegere, program de lucru flexibil, casa este recent renovata, discretie. Alatura-te echipei noastre!Peste 12 000 euro lunar, **12.000 €;** ☎0041767317878

80. **Elvetia,** 300 de franci minimul castig pe ora. Suntem pe primul loc intre cluburile de noapte. 300 de franci minimul castig pe ora. Nu se lucreaza la procent, toti banii iti raman tie. Cautam fete tinere, plata la zi, se lucreaza legal; ☎0041766713126

81. **Elvetia,** angajam fete acum Elvetia - Timpul se scurge rapid si frumusetea, din pacate trece si ea destul de repede. In doar un an poti avea multe realizari pe plan financiar. In 12 luni iti vei umple conturile! +41762718704 ☎0041762718704

★★★★★★★★★★★★★★★★★★★★

83. **ELVETIA, BASEL, CLUB EDELWEISS. CLUB EXCLUSIVIST CU 100 DE OASPETI ZILNIC. ANI DE EXPERIENTA SI O ATMOSFERA PLACUTA SI FAMILIARA NE CARACTERIZEAZA PE NOI. TE ASTEPTAM SI PE TINE IN ECHIPA NOASTRA! POTI AVEA CASTIGURI FRUMOASE. ☎0041765337807**

★★★★★★★★★★★★★★★★★★★★

87. **Elvetia,** club de noapte Loc de munca pentru fete foarte avantajos in ZÃ rich Elvetia. Clubul este deschis la program normal. Nu exista restrictii cu privire la situatia cauzata de COVID-19. **20.000 €;** ☎+41767149451 clubrelaxvolketswil@yahoo.com

88. **Elvetia,** Jaeger KontaktBar angajeaza fete se lucreaza in club de noapte, in termeni legali, plata la zi, castiguri de peste 10.000 euro pe luna. ☎0041793476563

89. Elvetia, locuri de munca pentru fete peste 18+ ani, te consideri sexy, extrovertita si fara prejudecati, doresti sa castigi in scurt timp multi bani, te asteptam la salonul nostru de masaj erotic, exclus sex,Oferim cazare si acte, permis de munca legal castiguri de 6000-8000 CHF,procent 50-50 % 10.000 €; ☎0040761915543/ 0041796454360

90. Elvetia, locuri de munca pentru fete Cautam fete carismatice, cu personalitate placuta, motivate si pricepute in arta seducției, cu varsta peste 18 ani. Castiguri substantiale. 15.000 €; ☎0041762786037 info@limelight-girls.ch www.limelight-girls.ch

91. Elvetia, New Blue Up, Saunaclub, ofera locuri de munca legale pentru tinere 18 ani+, salariu atractiv, conditii deosebite, cazare, acte. Castigi bani din prima zi. Informatii in lb. romana, www.newblueup.ch, 10.000 €; ☎0041435424670/ 0041792983079 info@newblueup.ch

★★★★★★★★★★★★★★★★★★★★

84. **ELVETIA, BASEL, CLUB LA VILLA 77. AM REDESCHIS! APROXIMATIV 300 DE MP DE LUX INTINSI PE 3 ETAJE PROASPAT RENOVATE. AVEM POSIBILITATI MARI SA PRIMIM DIN NOU IN CASA NOASTRA CHIPURI NOI SI FRUMOASE, CU VARSTA PESTE 18 ANI. ☎0041765337807**

★★★★★★★★★★★★★★★★★★★★

85. **ELVETIA, BASEL, CLUB SUGARBABES. CAUTAM FORTE NOI, PROGRAMARI POSIBILE IMEDIAT. NOI, CLUB SUGARBABES BASEL, CAUTAM CHIPURI NOI CU VARSTA PESTE 18 ANI PENTRU NUMEROSII NOSTRI OASPETI. ☎0041765337807**

★★★★★★★★★★★★★★★★★★★★

92. **Elvetia,** plecari imediate, cautam in vederea colaborarii tinere prezentabile, pentru servicii de escorta in Elvetia. Program flexibil si castiguri substantiale, cazarea si promovarea asigurate. Detalii WhatsApp, Â 40761915543; ☎+41767591815

93. **Elvetia, tinere 18+ doamne,domnisoare pentru masaj erotic, exclus sex. Oferim cazare si acte, permis de munca legal, castiguri de 6000-8000 CHF,procent 50-50 % 10.000 €; ☎0040761915543/ 0041796454360**

★★★★★★★★★★★★★★★★★★★★

86. **ELVETIA, BASEL. CASTIGI BANI DE CUM AJUNGI! CAUTAM FORTE PROASPETE PENTRU STUDIOUL NOSTRU FOARTE AGLOMERAT! AI PESTE 18 ANI SI VREI SA CASTIGI BANI? ATUNCI VINO LA NOI! PUTEM ARANJA SA LUCREZI IN MAI MULTE LOCURI. ☎0041765337807**

★★★★★★★★★★★★★★★★★★★★

★★★★★★★★★★★★★★★★★★★★

94. **ELVETIA, VANESSA STUDIO. IF YOU ARE OVER 18 Y.O., VANESSA EROTIC STUDIO IS LOOKING FOR YOU. WORK WITHOUT RISK, TRAVEL AND EARN FROM THE FIRST DAY! UP TO 3000 Â OR MORE / WEEK POSSIBLE WITHOUT RISK. ☎0041762762798**

★★★★★★★★★★★★★★★★★★★★

95. **Elvetia,** Villa Amore angajeaza tinere 19+, vila mare cu patru intrari, poti alege unde muncesti, privat, studio, masaj, contactbar sau striptease.Oferim cazare (inclusiv singura in camera), wi-fi, taxi, bauturi, acte gratuite,Servicii la alegere, program de lucru flexibil, casa este recent renovata, discretie. Alatura-te echipei noastre! Peste 12 000 euro lunar ! ☎0041767317878

96. **Elvetia,** Villa Amore angajeaza tinere 19+, vila mare cu patru intrari, poti alege unde muncesti, privat, studio, masaj erotic, contactbar sau striptease. Oferim cazare (inclusiv singura in camera), wi-fi, taxi, bauturi, acte gratuite. Servicii la alegere, program de lucru flexibil, casa este recent renovata, discretie. Alatura-te echipei noastre. Peste 12.000 euro lunar, ☎0041767317878

97. **Elvetia,** Zeus Club urgent, Club Zeus, Elvetia - cauta fete prietenoase, frumoase, cu varsta peste 18 ani care au placerea de a satisface castigand o multime de bani. 80% al tau. Tel/ WhatsApp: +41766176855, **19.000 €;** ☎0041766176855 zsaunaclub@gmail.com

98. **Elvetia,** ZÃ rich de peste 15 ani, fete Club Relax este deschis la program normal. Nu exista restrictii cu privire la situatia cauzata de COVID-19. Asiguram cazare, peste 12-20.000 euro lunar, plata pe loc, legal, intr-o armonie frumoasa. **20.000 €;** ☎0041767149451 info@clubrelax.ch

99. **Elvetia-** Studio de lux- 4000 de franci/saptamana Te invitam sa castigi o multime de bani. Avem 3 studiouri de lux in Elvetia (in Basel si Luzern) 0041786091327, **16.000 €;** ☎0041786091327

100. **Elvetia-oferta** excelenta de munca. Vino sa faci parte din echipa noastra. Vei castiga multi bani, vei intalni clienti de calitate si te vei simti bine intre noi. Si incepatoarele sunt binevenite. Iti oferim discretie absoluta, conditii foarte bune de munca, siguranta, cazare si multe alte lucruri care te vor face sa te simti bine. Obligatoriu varsta minima 18 ani. Tel/ Whats Up: www.clubrelax.ch ☎0041767149451 info@clubrelax.ch

101. **Elvetia-oferta** excelenta de munca. Vino sa faci parte din echipa noastra. Vei castiga multi bani, vei intalni clienti de calitate si te vei simti bine intre noi. Si incepatoarele sunt binevenite. Iti oferim discretie absoluta, conditii foarte bune de munca, siguranta, cazare si multe alte lucruri care te vor face sa te simti bine. Obligatoriu varsta minima 18 ani. Tel/ Whats Up: www.clubrelax.ch **20.000 €;** ☎0041767149451 info@clubrelax.ch

102. **Elvetia-oferta** excelenta de munca. Vino sa faci parte din echipa noastra. Vei castiga multi bani, vei intalni clienti de calitate si te vei simti bine intre noi. Si incepatoarele sunt binevenite. Iti oferim discretie absoluta, conditii foarte bune de munca, siguranta, cazare si multe alte lucruri care te vor face sa te simti bine. Obligatoriu varsta minima 18 ani. Tel/ Whats Up: www.clubrelax.ch ☎0041767149451 info@clubrelax.ch

103. **Elvetia.** Club relax, Elvetia Job for you. Esti tanara, Ambitioasa, vesela si dornica de munca? Ai visuri pe care vrei sa ti le indeplinesti in cel mai scurt timp? Atunci ai gasit locul potrivit, Vino sa muncesti cu noi in cea mai frumoasa atmosfera, cu o clientela numeroasa si frumoasa. club cu prestigiu in ZÃ rich, **15.000 €;** ☎0041767149451 info@clubrelax.ch

★★★★★★★★★★★★★★★★★★★★

104. **ELVETIA. POTI CASTIGA MULTI BANI, FARA STRES DACA AI PESTE 18 ANI! AVEM PANA LA 100 DE OASPETI ZILNIC. ☎0041765337807**

★★★★★★★★★★★★★★★★★★★★

105. **Elvetia.** Club din Helvetia. URGENTE! Freubad Beach Club cauta continuu fete atractive si iubitoare.Veti obtine o platforma perfecta de locuri de munca la Freubad Beach Club, cu o clientela exclusiva.Va puteti organiza programul oricum doriti sa va satisfaceti nevoile financiare.Pe ora puteti castiga pana la 200 -. Franci elvetieni, plus extra. **30.000 €;** ☎0034660438544/ 660438544 escortsgirlsgeneva@gmail.com

106. **Elvetia.** Club ErosWorld Zurich angajeaza fete Club de noapte din centrul orasului Zurich-Elvetia angajeaza fete. Conditii excelente de munca, mediu de lucru sigur si prietenos, supraveghere video 24 din 24, cazare asigurata, internet gratuit, **15.000 €;** ☎0041765351538 eros-world@hotmail.com

107. **Elvetia.** Escorta, casa privata Buna! Caut fata serioasa, independenta si motivata pentru a lucra discret escorta in apartament privat in Elvetia/ regiunea franceza. Conditii excelente de munca, locatie centrala cu clienti de calitate si posibilitatea de castiguri substantiale. Pentru mai multe detalii, suna-ma! Cer si ofer seriozitate! Varsta 18- 30ani, comision 30% ☎+41766289248

108. **Elvetia.** Top club in Elvetia cauta fete simpatice Cautam fete simpatice, 18+ care pot castiga pana la 22000 pe luna sau chiar mai mult. **22.000 €;** ☎+41767977644 casablanca-club1@hotmail.com

★★★★★★★★★★★★★★★★★★★★

109. **ELVETIA. VINO SA O CUNOSTI PE ERNA! CAUTAM FETE DRAGUTE, 18+, PENTRU CASA PRIVATA DIN ELVETIA. CASTIGURI DE 10.000 EURO/LUNA. 10.000 €; ☎0041779797888**

★★★★★★★★★★★★★★★★★★★★

110. **Escort** Malta Caut doamne / domnisoare pentru servicii escort. Comision 50%. Camera proprie. Clientela formata. Pentru mai multe detalii va astept pe Whatsapp 0774673868 **80.000 €;** ☎0774.673.868

111. **Escorte** in Germania! Castiguri din prima zi Cautam fete dragute pentru escorte in Germania. Munca legala si castiguri din prima zi. Cazare asigurata. Castiguri lunare intre 15.000Â si 20.000Â pentru mai multe detalii la nr de tel WhatSapp ☎+40724694517/ +491744766402 ashalasha349@gmail.com

112. **Escorte** Londra Se cauta fete +18 pentru escorte in Londra se asigura transport, cazare, etc. Pentru Mai multe detalii contactati-ne pe whapp: 00447404310145 **20.000 €;** ☎00447404310145 Rosa204@yahoo.com

113. **Escorte** Paris Caut colege pentru a lucra ca si escorta in Paris. Se asigura cazare in centrul orasului si publicitate pe site-uri de top. Ofer si cer seriozitate. Pentru mai multe detalii, contactati-ma pe whatspp 0033779432882 ☎+33779432882 loanadoinabadea@gmail.com

114. **Escorte** pt London urgent cautam caut fete discrete cu sau fara experienta pentru servicii de escorta si masaj. Se ofera cazare, publicitate, plata la zi 50%, program flexibil. Detalii la tel sau whatsapp. +44 7401 891261 **8.000 €;** ☎447401891261 Adela.curvy@outlook.com

115. **Escorte Rotterdam Olanda fete colaboratoare, vrei un succes financiar exaordinar intr-o locatie productiva, intr-un ambient placut de munca unde nu vei duce lipsa de clienti, respect reciproc si comfidelitate absoluta-Garantam un castig saptamanal prosper! ☎+31685284122 lordachecartus@gmail.com**

116. **Escorts** Malta si Tarile Arabe, posibilitate de venituri substantiale, **10.000 €;**

117. **Fete** 18 + La Vita Germania locatie aproape de Dortmund, cautam doamne frumoase si sofisticate .Oferim acte de munca legale. Cazare inclusa. Clientela de 8 ani formata. Multiple facilitati. 15.000 euro. Localul are 6 camere de lucru la parter si apartament cu cazare inclusa la etaj. Detalii la tel. Corina; **15.000 €;** ☎004915757689953

118. **Fete** caut cu varsta minima 18 ani Caut fete cu sau fara experienta pt servicii de masaj si escorta in Londra, Anglia, **10.000 €;** ☎+447735665196 relaxingmassage510@gmail.com

119. **Fete** frumoase +18 ani dornice de castiguri rapide intrun salon masajCu un simplu click vei face schimbarea! Doamne/ domnisoare 19+ ani, cu aspect fizic placut, cu sau fara experienta. Venituri intre 6000-8000 Â /luna. . Cazarea este asigurata.

120. **Fete** Paris, Franta Buna! Caut fete dispuse si motivate sa faca bani. Se percepe comision 50%, restul este inclus. Clientela formata selectata, securitate, castiguri garantate. Pt. mai multe detalii contacteaza-ma pe whatsapp.+33755744246 ☎+33755744246

121. **Fete** pentru Anglia Se cauta fete pentru prestari servici. Se lucreaza la 50/ 50, se lucreaza intr-o casa curata si frumoasa, se ofera cazare, site-uri platite si transport. Pentru mai multe detalii astept mesaj pe Wapp **15.000 €;** ☎0783822755 andrei.alexandru37@yahoo.com

122. **Fete** pentru club cunoscut din Elvetia Vino sa muncesti in Elvetia. Se fac foarte multi bani. Ai conditii foarte bune de munca si de sedere, distractia e la ea acasa iar banii pe care ii vei castiga te vor multumi pe deplin. 0041782302472 ☎0041782302472

123. **Fete** pentru Elvetia Club Soprano, cautam fete prietenoase, frumoase, cu varsta peste 18 ani care au placerea de a satisface castigand multi bani. Va rugam contactati-ne: telefon, email, watzapp **20.000 €;** ☎0041766136666/ 0041433445506 contact@soprano.club.ch

124. **Fete** pentru Islanda, Danemarca tarile nordice esti dornica de castiguri substantiale garantate, nu ezita sa ma contactezi !!! Agentie cu experienta de peste 5 ani ! Incall/Outcall, Receptie, Siguranta ! Castiguri garantate 10000 Â pe luna. Asigur cazare si publicitate comision 50/50. Detalii whatsaap 004591986513; ☎004591986513

125. **Fete** se cauta escorte pt Paris, job bine platit pentru tinere 18 + dragute, prezentabile. Asiguram cazare, mediu sigur, luxos si civilizat, castiguri fabuloase. Whatsapp +33758637274; ☎+33758637274

126. **Fete,** actiune, studio privat de lux in Mannheim daca veniti si ramaneti timp de cel putin 15 zile, va vom plati biletul! Studio privat de lux in orasul Mannheim este in cautarea unor femei frumoase de 21-40 de ani. Puteti castiga cu usurinta 12.000. **12.000 €;** ☎+491778181491 alina7799@gmx.de

127. **FETE,** Germania, Casa Paula -Germania, angajeaza legal tinere 18 + . Vrei sa faci multi bani și sa muncesti intr-un loc bine organizat si foarte cunoscut ? Atunci te asteptam in echipa noastra! Castiguri mari din prima zi! Clientela bine formată. Oferim cazare si seriozitate! Casa Privata la granita cu Franta , castiguri exclusive!!!! **15.000 €;** ☎004917661693989

128. **Fete,** Liechtenstein, bogat teritoriu. Suntem direct la principatul Liechtenstein. Multi bancheri, avocati, oameni de afaceri, apartament gratuit. O multime de publicitate doar pentru tine. Mediu de lucru favorabil. **15.000 €;** ☎+417991107 22 metzger.ma@gmx.ch

129. **Fete.** 70% and all Extras for you!!! Caut fete serioase curate si ingrijite pentru colaborare activitate. Salarii de la 12.000 Â pe luna si mai sus, doar clientela de clasa, multi clienti obisnuiti! Whatsapp: +49 1778181491 **12.000 €;** ☎+491778181491 alina7799@gmx.de

130. **Fete.** Buna frumoaso! Ai farmec, sexappeal si stapanesti arta seductiei? Atunci esti potrivita pentru noi. Iti oferim: clientela bogata, frecventa mare a clientilor, program flexibil, locatie foarte buna, atmosfera de lucru sigura, zilnic check-in pana la ora 17, studio propriu de fitness, solar, automate cafea, bauturi.e-mail, telefon oder whatsapp. info@lustra.la; www.lustra.la. +49(0)871/97482980/ +49(0)160/6111918. Whathapp and Viber info@lustra.la

131. **Franta** Paris Caut colega de camera Buna, caut colega de camera pt Franta Paris , castiguri atragatoare , procent 50%. Aspect fizic placut. Ofer si doresc seriozitate. O persoana cuminte curata si serioasa, daca te consideri poti sa ma contactezi pe Whatapp la numar ul de tel +33752562009. Lasa mi poze cu tine te rog daca se poate ☎+33752562009 monikaa54@yahoo.fr

132. **Franta,** escorta fata draguta cu sau fara experienta pt. servicile de masaj erotic si plus in casa privata, locatia este in Paris, cer si ofer seriozitate, mai multe detalii pe nr de whatsapps. ☎0033755812234

133. **Franta.** Escorta pentru Franta Caut colega care sa lucreze ca si escorta in Paris. Comisionul este de 50/50, programul de munca este de la 10 dimineata pana la 22h, tot ce faci extra este al tau. Castiguri mari,intre 600-1200 pe zi. Pentru mai multe detali astept mesaj pe whatsapp +33635149515 ☎+33635149515

134. **Frizeri** Irlanda. League Barbers angajeaza frizeri pentru Irlanda.Castigurile sunt garantate de minim 2000 Euro lunar (500 Euro platiti saptamanal). Candidatii ideali trebuie sa aiba varsta 21+ si sa fie talentati ca frizeri (Nu au nevoie de diploma). Toti frizerii lucreaza legal. Tot personalul este din Romania. Relații la 00353863570714, pe facebook @leaguebarbers sau pe www.leaguebarbers.ie ☎00353863570714 leaguebarbers@yahoo.com

135. **Galaxy** Bar club Elvetia job bine platit pentru Tinere 18 + dragute, prezentabile Asiguram acte si cazare , mediu sigur, luxos si civilizat, castiguri fabuloase Plecari imediate Tel/wattap, email, vb lb rom. www.galaxyrueti.ch ☎0041794593500 job.elvetia@yahoo.com

136. **Gemania** Hamburg cautam fete serioase care doresc sa lucreze in casa privata /night club. Am reluat activitatea, nu exista restrictii covid! Sunteti in cautarea unui loc de munca serios in care sa castigati bani in fiecare zi. Solicitatii detalii acum! Castiguri intre 400-800 euro/zi, banii care raman la voi zilnic. Avem 3 locații diferite Se poate munci din prima zi, Asiguram cazare. Daca ai partener poti veni cu el! Va putem ajuta cu transportul; **20.000 €;** ☎004915171941558

137. **Gemania** Hamburg cautam fete serioase care doresc sa lucreze in Casa privata/Night club, castiguri intre 400-800 euro/zi. Avem 3 locatii diferite. Se poate munci din prima zi, site-u

LOCURI DE MUNCĂ

149. **Germania,** Fete casa privata casa privata angajeaza tinere sociabile dragute si cu simtul umorului, doritoare de castiguri substantiale reale. Daca ai intre 18-35 de ani si esti interesata de un loc de munca in strainatate noi te putem ajuta. Suntem mereu in cautarea fetelor noi. Garantam conditii de lucru luxoase si posibilitati foarte mari de castig cuprinse intre 4000-5000 E pe saptamana; **20.000 €;** ☎004915171941558

150. **Germania,** zona Frankfurt Salon de masaj erotic din Germania, cu vechime de peste 15 ani, cauta fete tinere si dragute pentru a lucra intr-o atmosfera familiara, cu conditii de cazare. Castig de peste 8.000 euro, **8.000 €;** ☎004917886351 30 gabrielastefan@web.de

151. **Germany, sexy job, join us make your money Re-Opening with superconditions and welcome bonus for nice Girls! Serious and luxury house. We have very good Prices, very good % for you - up to 70% is yours and all extras are always 100% for you! 500Â a day for Girls with a various service is no problem! We are a very nice exclusive Private-house in the south of Germany and we are placed in two cities the next airports are Frankfurt/Int., Stuttgart !Our location is a house with a lady for reception for welcoming the clients. We work with presentation and also appointments for the clients. Our receptionist helps you with many things in dayly life, also with your papers for work. The house is tip top clean, the cleaning stuff comes every day and we take care of the hygiene and Corona rules.For your stay we have:Cosy rooms (2-bed) to stay and a huge smoking/non-smoking area, a kitchen, a large bathroom just for the girls, a great garden, a terrace to relax, a secure parking for your car, fast wifi. Appointments are possible from one day up to four weeks staying with us. Male companions, drugs and alcohol are not allowed. We also have a small night-club in directly next to us, you can work there if you wish, but it is not a duty!We offer safe and guarded places, join us and you will never want to changeInfo & Dates: By phone, WhatsApp, Viber : Laura: +49 177 4138528Website: www.lauras-girls.com 15.000 €;** ☎**00491774138528 rooms@lauras-girls.com**

152. **Hamburg,** vrei pleci in vacanta vara aceasta? Noi iti indeplimin toate dorintele. Cautam fete serioase care doresc sa lucreze in casa privata /night club. Asiguram acte, permis de munca pentru a lucra din prima zi. Oferim transport, cazare. Daca sunteti in cautarea unui loc de munca unde poate sta si sotul/iubitul putem oferii cazare si pentru el. Lb. germana nu este obligatorie. Cerem si oferim seriozitate.Vorbim lb. romana, tel., sms whatsApp; **5.000 €;** ☎004915171941558

153. **Job** for girls in Elvetia, locuri de munca pentru fete peste 18+ ani, te consideri sexy, extrovertita si fara prejudecati, doresti sa castigi in scurt timp multi bani, te asteptam la salonul nostru de masaj erotic, exclus sex, Oferim cazare si acte, permis de munca legal castiguri de 6000-8000 CHF,procent 50-50 % **7.000 €;** ☎0040761915543/ 0041796454360

154. **Job** for girls in Elvetia, locuri de munca pentru fete peste 18+ ani, doresti sa castigi in scurt timp multi bani, te asteptam la salonul nostru de masaj erotic, exclus sex,Oferim cazare si acte, permis de munca legal castiguri de 6000-8000 CHF,procent 50-50 % **10.000 €;** ☎0040761915543/ 0041796454360

155. **Job** for girls in Elvetia. Privat Studio in Elvetia. Locuri de munca pentru fete peste 18 ani. Te consideri sexy si doresti sa castigi in scurt timp multi bani, plata zilnic 60/100 din venituri, cazare asigurata, actele de lucru legal in Elvetia. **15.000 €;** ☎0041762786037 info@limelight-girls.ch

156. **Job** in strainatate, Hamburg plecari urgente! Locurile sunt limitate. Grabeste-te! Bani multi, repede si acum pot fi toti ai tai! Daca esti tanara, nonconformista, amabila, independenta si iti doresti venituri mari intr-un timp cat mai scurt si totul legal, atunci Night Club / Casa privata Germania este locul cel mai potrivit tie. **20.000 €;** ☎004915171941558

157. **Job** in strainatate, Hamburg plecari urgente! Locurile sunt limitate. Grabeste-te! Bani multi, repede si acum pot fi toti ai tai!Daca esti tanara, nonconformista, amabila, independenta si iti doresti venituri mari intr-un timp cat mai scurt si totul legal, atunci Night Club / Casa privata Germania este locul cel mai potrivit tie. ☎004915171941558

158. **Job in strainatate, Hamburg, plecari urgente! Locurile sunt limitate. Grabeste-te! Bani multi, repede si acum pot fi toti ai tai!Daca esti tanara, nonconformista, amabila, independenta si iti doresti venituri mari intr-un timp cat mai scurt si totul legal, atunci Night Club / Casa privata Germania este locul cel mai potrivit tie. 20.000 €;** ☎**004915171941558**

159. **Laufhaus** 182 Austria Fete 18 + dragute cu aspect fizic placut posibilitati de castigurI intre 3.000 si 10.000 Euro /Luna pt Casa Privata Laufhaus 182, Oferim siguranta, rugam seriozitate; ne puteti da chiar si beep sau mesaj si va contactam noi, site: www.lh182.at **10.000 €;** ☎0043664887288 00 office@lh182.at

160. **Locuri** disponibile in tarile arabe schimba-ti viata in bine!alatura-te echipei noastreA si vei avea doar de castigat!Criza cauzata de cornovirus pentru noi nu reprezinta o amenintare! Aplica la agentia noastra cu multi ani de experienta in organizarea si lucru in acest sector cu clienti la nivel inalt si da start succesului! ☎+447425750020 Vipescort65@yahoo.com

161. **London** Escorte UK +18 casa privata Se cauta colaboratoare in domeniul de escort Anglia, in locatie privata. Castiguri substantiale, garantat 100%. Fara costuri ascunse. Nu se plateste absolut nimic. Comision 50%.Oferim si dorim seriozitare. Pentru mai multe detalii la Whatsapp : 07383494695

162. **Londra** Angajam fete cu varsta mine 18 ani, discrete cu sau fara experienta pentru servicilile de escorta si masaj. Se ofera cazare, publicitate si igiena maxima program flexibil. Cerem si oferim seriozitate, exclus intermediar mai multe detalii WhatsApp **15.000 €;** ☎+447765008282

163. **Londra** escorta, Se cauta fete min 18 ani cu Sau fara exp in domeniul escorte in Londra, clientela asigurata se asigura cazare, mai multe detalii la nr si watap; ☎00447404867690

164. **Londra,** anunt serios, stim ca banii nu inseamna totul in viata dar sunt foarte importanti! Acesta este motivul pentru care fetele lucreaza cu noi! Si pt ca le oferim conditii foarte bune de munca, cazare gratuita, o baza de clienti fideli si respect reciproc. **10.000 €;** ☎00447438192614 adri.alina87@yahoo.com

165. **Londra,** Bristol,Manchester oferim locuri de munca pentru fete 18+, pe Case si Apartamente cu procent 50-50% .Oferim publicitate de top pe site-uri renumite cu anunturi platite cu optiuni full VIP. ☎00447438827139

166. **Londra,** colega de apartament escort 18+ Caut colega de apartament situat in centrul Londrei! Apartamentul este curat.Se percepe comision de 50%. Pentru mai multe detalii contacteaza-ma pe WhatsApp. +44074487598 66; ☎+44074487598 66 Anapopescu9008@gmail.com

167. **Macelari** pentru Germania Angajam macelari pentru Germania, angajam 25 barbati, pentru abator salariu 1.800 Euro+ cazare asigurata, program 8 ore/zi, Sambata si Duminica liber, telefon 0735665584, **1.800 €;** ☎0735.665.584 lesperance_music@yahoo.com

168. **Macelari, fasonatori, pickeri pentru Olanda, In Olanda Deventer oferim: 50 posturi de mancelar in abator de porc, 20 posturi packing la abator de porc. Salarizare: macelari 400-450 e netto pe saptamana, packing 10.91 brutto /h. Salarizarea se va face lunar sau saptamanal depinzand de postul ocupat si cerintele fiecaruia, cazare oferita contra cost de catre comnpanie, cazari doar in orase, incepand cu 200 euro si terminand cu 330 in marile orase precum Amsterdam, transportul din Romania sau orice alta tara in Olanda este suportat de catre noi, transportul catre fabrica unde veti lucra este gratuit fiind suportat de catre noi, limba engleza sau germana nu este obligatorie, dar constituie un avantaj, permisul de conducere cat. B reprezinta un avantaj, conducand una din masinile noastre cu muncitori in fiecare zi iti va aduce 150 de euro extra saptamanal, masinile firmei sunt VW Transporter t5 2016-2018 si Kia Picanto 2019, asigurare medicala si toate actele necesare pentru a putea lucra in regatul tarilor dejos le face unul din managerii nostri, oferim maxima seriozitate si cerem acelas lucru. Multumim. Daca sunteti o persoana cu chef de munca si de a castiga un ban, va asteptam cu drag. Rog sa se abtina persoanele neserioase, whatsapp/call +31685289390, Mario; ☎+31685289390**

169. **Malta** escorte. Va asteptam intr-o locatie de lux. Castiguri garantate. Clientela formata, publicitate VIP pe toate siteurile. Pentru mai multe detalii Whatsapp; **999.999 €;** ☎0756.392.771

Cautam femei pentru
- Nightclub
- Escort
- Laufhaus
CARISMA
+43 660 5117449
lucia@carisma.at
www.carisma.at

170. **Malta,** casa privata, se cauta fete cu varsta intre 18-40 ani. Dornice de castiguri avantajoase. Cazare de lux, profile VIP pe toate site-urile. Comision 50%. Pentru alte detalii va astept pe WhatsApp **500.000 €;** ☎0756.392.771

171. **Manchester** Londra, Bristol oferim locuri de munca pentru fete 18+, pe Case si Apartamente cu procent 50-50% .Oferim publicitate de top pe site-uri renumite cu anunturi platite cu optiuni full VIP.Angajam fete cu sau fara experienta in domeniu ca Escorte Plata se face zilnic,oferim discretie,securitate si garantam castiguri mari. ☎00447438827139

172. **Masaj** si escorta in Anglia, caut fete dragute pentru servicii de masaj si escorta in Anglia, **20.000 €;** ☎+447459325274 maya1381@yahoo.com

173. **Munca** erotica in Germania, merit de top FeenstÃ bchen Zwickau O multime de clienti in fiecare zi; ☎004916096898373 Zauberfeen_Zwickau@gmx.de

174. **Muncitori** santiere Germania Angajam personal pentru lucrari pe santierele din Germania (placare cu caramida aparenta pe fatade. Constituie un avantaj meseriasi care stiu sa aplice faianta. Se asigura: contract de munca in Germania, cazare si transport la santiere gratuit, echipament de lucru. Salariu atractiv. Relatii la tel 004915166532465 **2.100 €;** ☎004915166532465 zewrenada@gmail.com

175. **Muncitori** strainatate (diverse domenii) calificati, necalificati, barbati, femei, cupluri pentru strainatate Cehia in fabrici, agricultura, silvicultura, depozite, constructii, lacatuserie, sudura etc. Contract sezonier de munca pe o perioada de pana la un an cu posibilitate de prelungire. Plecari in maxim 5 zile de la inscriere. Inscrierile se pot efectua si prin telefon. Nu se percep comisioane. Transport asigurat. Plecari zilnic din diferite zone ale tarii ☎0732.187.077 sfynksro@gmail.com

176. **New** Blue Up cautam fete dragute care doresc sa castige bani si care lucreaza legal cu varste intre 18-40. Pentru mai multe detalii va asteptam la nr. de tel. cu whatssapp. **10.000 €;** ☎0041435424670/ 0041792983079 info@newblueup.ch

177. **New** York City Escort, agentie internationala cu experienta de peste 15 ani, colaboram cu fete frumoase, fara inhibitii, ca dama de companie si escort, castiguri intre 2.000 $ si 3.000 $/ zi garantat, comision 50%, dove Whatsapp, +19173531286, **50.000 €;** ☎+19173531286

178. **Night** club Austria, super oferta de bani pt. fete Clubul de noapte Villa Ostende din Austria (Linz), cauta fete frumoase, tinere (18+) si cel mai important, dornice sa castige bani.De la 1 iulie nu mai exista restrictii la programul de functionare. ☎00436604956761 1900200@gmx.at

179. **Night** club in Graz, Austria Casa Privata Laufhaus 182, Austria, angajeaza fete dragute cu aspect fizic placut, posibilitati de castig intre 3.000 si 10.000 Euro /luna. Oferim siguranta, rugam seriozitate; ne puteti da chiar si beep sau mesaj si va contactam noi, www.lh182.at ☎004366488728800

180. **Olanda** - Escorts Colaboram cu tinere prezentabile +21 pentru servicii de escort in Olanda. Cunostinte de limba engleza. Incall/Outcall. Discretie si seriozitate. Profesionalism.Detalii WhatsApp, ☎+31626603330

181. **Olanda** escort, caut fete dragute pentru jobul de escorta in Olanda. **12.500 €;** ☎+31612364609

182. **Olanda** Rotterdam, locatie lux, curat, discret, seriozitate,organizare,non-aglomerat,50%.Nu exista alte costuri, publicitate top pe site-uri de specializare,incall/outcall,clientela formata, vestimentatie adecvata, tarife high class, Wp+31685201662 **10.000 €;** ☎+31685201662

183. **Olanda, personal macelari: ciontolitori, fasonatori, sacrificatori -vita, porc, vitel, oaie, pui. Cazare, masina, asigurare de sanatate. 1200-2500 euro in functie de experienta. 13 salarii+ 2% bonus anual. Dana 2.500 €;** ☎**+31610128476**

184. **Olanda,** Escorte Rotterdam tinere 21+ cautam fete colaboratoare, vrei un succes financiar extraordinar intr-o locatie productiva, intr-un ambient placut de munca unde nu vei duce lipsa de clienti, respect reciproc si confidelitate absoluta? Suna acum, plecari imediate!Garantam un castig saptamanal prosper! **15.000 €;** ☎0031685284122 iordachecartus@gmail.com

185. **Olanda,** Escorte Rotterdam, Tinere 21+ colaboratoare, vrei un succes financiar exaordinar intr-o locatie productiva, intr-un ambient placut de munca unde nu vei duce lipsa de clienti, respect reciproc si comfidelitate absoluta. Garantam un castig saptamanal prosper! ☎+31685284122 Iordachecartus@gmail.com

186. **Olanda,** Rotterdam, agentie cu experienta cautam colaborare cu tinere 18+ pt servicii de escort in locatii centrale. Oferim cazare publicitate receptie telefon si taxi pt outcall. Garantam castiguri mari zilnicDetalii pe whatapp +31687709925 **20.000 €;** ☎+31685644068

187. **Olanda,** strainatate caut colega Caut colege pentru a colabora. Buna, caut colega de munca in domeniul escort si masaj in zona buna si populata, va rog doar fetele care sunt interesate sa ma contacteze. ☎+31620677011 ionelam966@gmail.com

188. **Olanda.** Citeste anuntul. Buna, sunt Giulia. Am un apartament inchiriat in Olanda. Caut o fata sau doua pentru a colabora . Ajut cu transportul si suport orice cheltuiala. Daca esti interesata de anuntul meu, astept sa imi scrii pe whatzaap. Si apoi ne vom cunoaste mai bine. **15.000 €;** ☎+31686283756

189. **Personal** calificat pentru Belgia Angajam: personal calificat, sudori TIG cu experinta min. 6 ani in rafinarii, cu atestat VCA, si lacatusi, cu experienta in constructii balustrade (inox, fier si fier forjat). Obligatoriu engleza sau franceza. Se asigura transport si cazare. Carte de munca. Salariu atractiv. Asteptam CV-ul pe adresa infiniteserv21@gmail.com. Tel: 0758396868. ☎0758.396.868 infiniteserv21@gmail.com

190. **Queen** Agency Qatar, Kuweit, Bahrain, Oman, Colaborez cu doame sau domnisoare cu un aspect fizic placut, serioase si dornice de castiguri mari.Varsta trebuie sa fie peste 18 ani ! Vrei sa obtii castiguri mari intr-un timp scurt? **10.000 €;** ☎0724.155.301

191. **Rotterdam** agentie escorte Olanda, angajare rapida, Fete 21+ ani, casa privata. Castiguri zilnice 500 + euro, incall-outcall. Se ofera cazare, promovare. Program flexibil. Clientela top, **15.000 €;** ☎+31687596464 sebasebas702@gmail.com

192. **Sauna** Club New Blue Up angajam legal tinere 18+, oferim cele mai bune oportunitati de castig,lucrul in echipa, program la alegere, club si camera mari foarte curate,Cautam fete deschise, prietenoase, de incredere, incepatoarele sunt binevenite **10.000 €;** ☎0041435424670/ 0041792983079 info@newblueup.ch

193. **Scandinavia,** fete independente pentru colaborare Escort Danemarca caut doamne, domnisoare pentru servicii escort. Comision 50%. Camera proprie. Clientela formata. Pentru mai multe detalii va astept pe WhatsApp, **10.000 €;** ☎+40747971387 descort@yahoo.com

194. **Scotia** Casa Privata Foarte curat si discret non-aglomerat,esti in uk si castigurile tale nu sunt satisfacatoare aici chiar se fac banuti,merita sa incerci,mediu discret,curat si organizat,sunt o fire prietenoasa, responsabila,repet chiar se fac banuti ☎+447946003271

195. **Scotia** Escorte Doresc colaborare cu Doamne sau Domnisoare cu sau fara experienta. Serioase si doritoare de un castig mare!!!(Totul depinde de tn!!!!)Program flexibil, se lucreaza incall si outcall. Locatie centrala si luxuoasa si curat **150.000 €;** ☎+447423181001

196. **Scotia** si Anglia, Oferim apartamente, camere in regim hotelier in Scotia, Glasgow sau Edinburgh si in Anglia, Londra sau Bristol.Plata se face saptamanal sau lunar.De asemenea oferim posibilitatea unui pachet de chirie cu publicitate.Pentru mai multe detalii contactati-ne pe WhatsApp la numarul de telefon: ☎00447424597458

197. **Scotia, locatie lux, curat, discret, ambient placut, muzica,bauturi,max seriozitate, organizare, non aglomerat, 50%.Nu exista alte costuri, profil individual, publicitate top pe site-uri de specializare, incall/outcall,clientela formata. 10.000 €;** ☎**+447366455727**

198. **Se cauta fete pt. munca escorta apartament Londra Buna, caut fete cu aspect fizic placut interesate sa munceasca escorta in apartament Londra. Se ofera conditii foarte bune, camera proprie. Publicitate. Pt. detalii va rog doar pe WhatsApp +44 7459330753, 99.999 €;** ☎**+40747872725**

199. **Sezonieri Agricultura Germania Urgent Ferma agricola Germania angajam urgent muncitori sezonieri pentru diverse munci agricole. Se face contract de munca sezoniera. Asiguram cazare si transport. Informatii:** ☎**0049157784410 83 agriculturagermania96@gmail.com**

200. **Spania, Barcelona, Madrid escorte, case private, Barcelona angajeaza doamne- domnisoare (escorte) 18+, cu/fara experienta pentru serviciul de escorta, se lucreaza in cluburi, case private, locatii centrale, casa sau 50-50% depinde de locatie, castig, 10.000 €;** ☎**+34645406229 alina77@gmx.ch**

201. **Spania,Barcelona** 18+ escorta casa privata Spania,Barcelona escorta casa privata plecare imediat.Se asigura transport,cazare si promovare se lucreaza procentual 50%.Rog si ofer seriozitate pe termen lung .Pentru mai multe detali contactati pe whatsapp +34612586850 **10.000 €;** ☎+34612586850/ +34612586850

202. **Strainatate,** cel mai mic comision Buna. Se cauta dne si dsoare, 18-35 ani, pentru masaj si escorting cu cel mai mic comision de pe piata. Se asigura transport si cazare. Se lucreaza doar in locatii de lux, cu sau fara colega, in functie de dorinta. Castiguri substantiale. Cerinte: engleza nivel incepator, aspect fizic placut. Se ofera si se doreste seriozitate maxima. Pentru mai multe detalii whatsapp +447898480001, nr. tel. 00447898480001, **15.000 €;** ☎00447898480001 escdivine@gmail.com

203. **Strainatate,** cel mai mic comision, Buna, se cauta dna si dsoare, 18-35 ani, pentru masaj si escorting cu cel mai mic comision de pe piata. Se asigura transport si cazare. Se lucreaza doar in locatii de lux, cu sau fara colega, in functie de dorinta. Castiguri substantiale. Cerinte: engleza nivel incepator, aspect fizic placut. Se ofera si se doreste seriozitate maxima. Pentru mai multe detalii whatsapp +447898480001 nr tel 00447898480001, **15.000 €;** ☎00447898480001 escdivine@gmail.com

204. **Strainatate,** cel mai mic comision, Buna. Se cauta Dna si Dsoare, 18-35 ani, pentru masaj si escorting cu cel mai mic comision de pe piata. Se asigura transport si cazare. Se lucreaza doar in locatii de lux, cu sau fara colega, in functie de dorinta. Castiguri substantiale. Cerinte: engleza nivel incepator, aspect fizic placut. Se ofera si se doreste seriozitate maxima. Pentru mai multe detalii whatsapp +447898480001, nr. tel. 00447898480001, **15.000 €;** ☎00447898480001 escdivine@gmail.com

205. Strainatate, cel mai mic comision, Buna. Se cauta dna si dsoare, 18-35 ani, pentru masaj si escorting cu cel mai mic comision de pe piata. Se asigura transport si cazare. Se lucreaza doar in locatii de lux, cu sau fara colega, in functie de dorinta. Castiguri substantiale. Cerinte: Engleza nivel incepator, aspect fizic placut. Se ofera si se doreste seriozitate maxima. Pentru mai multe detalii whatsapp +447898480001, nr. tel. 00447898480001, 15.000 €; ☎**00447898480001 escdivine@gmail.com**

206. Strainatate, cel mai mic comision, Buna. Se cauta dne si dsoare, 18-35 ani, pentru masaj si escorting cu cel mai mic comision de pe piata. Se asigura transport si cazare. Se lucreaza doar in locatii de lux, cu sau fara colega, in functie de dorinta. Castiguri substantiale. Cerinte: Engleza nivel incepator, aspect fizic placut. Se ofera si se doreste seriozitate maxima. Pentru mai multe detalii whatsapp +447898480001 nr tel 00447898480001, 15.000 €; ☎**00447898480001 escdivine@gmail.com**

207. **Strainatate,** New Blue Up, fete dragute care doresc sa castige bani si care lucreaza legal cu varste intre 18-40. Pentru mai multe detalii va asteptam la nr. cu whatssapp, mail. **10.000 €;** ☎0041435424670/ 0041792983079 info@newblueup.ch

208. **Studio** de lux din Basel cauta fete Vino sa lucrezi intr-o echipa profesionista, cu experienta de peste 15 ani-Castiguri mari-Clienti fideli-Permis de munca GRATUIT -Ajutor in orice situatie-Camera privata 0041789480133 ☎0041789480133

209. **Studio** Flair,Elvetia Tinere 18 + pt club Elvetia Studio Flair, tinere, sociabile 18 +. Club cu vechime de peste 15 ani afat in zona centrala, clientela formata. Oferim cazare, internet, acte si reclama gratuite. Castiguri lunare garantate Detalii la tel/whatsapp. www.studio-flair.ch **15.000 €;** ☎0041764601010

210. **Sudori,** Lacatusi si Tubulatori navali in Glasgow pentru European Active Projects Limited. Domeniu de activitate: constructii noi Cerinte: - Experienta in domeniul naval; -Permis Frontier Worker sau Pre-Settled status- Pentru lacatusi sunt necesare cunostinte de desen tehnic. Pentru sudori: Autorizatii valide 136 Mig /Mag /FCAW/Fillet/ Butt Welding)- Pentru tubulatori:cunoştinte de izometrie.Se vor organiza testari in santier; -Cazier judiciar. C.V. actualizat la zi, copie C.I./ PASAPORT, Diploma/ Calificare, Autorizatii valabile si cazier judiciar la e-mail:recruitmenteapl@gmail.com; ☎0799.989.908/ 0737.664.773 recruitmenteapl@gmail.com

★★★★★★★★★★★★★★★★★★★

211. **SWITZERLAND. HERE YOU CAN EARN A LOT OF MONEY! STRESS-FREE, IN SWITZERLAND. WE HAVE UP TO 100 GUESTS IN ONE DAY. EARNING OPPORTUNITY IS GREAT.** ☎**0041765337807**

★★★★★★★★★★★★★★★★★★★

212. **Tabu** Bar Austria cauta dansatoare si dame de companie19+ ani, cu aspect fizic placut, cu / fara experienta. Venituri intre 5000-10000 Â /luna. Plata se face zilnic. Cazarea este asigurata. Vorbim lb. romana Telefon, sms sau WhatsApp la tel.www.nightclubsaustria.com. ☎00436607215891/ 00436645999695 nightclubsaustria@gmx.at

213. **Tabu** Bar Austria cauta dansatoare si dame de companie19+ ani, cu aspect fizic placut, cu / fara experienta.Venituri intre 5000-10000Â /luna . Plata se face zilnic. Cazarea este asigurata. Vorbim lb. romana Telefon, sms sau WhatsApp la tel.www.nightclubsaustria.com **10.000 €;** ☎00436607215891/ 00436645999695 nightclubsaustria@gmx.at

214. **Tabu** Bar Austria cauta dansatoare si dame de companie 19+ ani, cu aspect fizic placut, cu/ fara experienta. Venituri intre 5.000-10.000 E/luna. Plata se face zilnic. Cazarea este asigurata. Vorbim lb. romana Telefon, sms sau WhatsApp; www.nightclubsaustria.com, ☎00436607215891/ 00436645999695 nightclubsaustria@gmx.at

215. **The** most famous Agency of Holland ElClassico Elite Rotterdam/Amsterdam/ Den Haag.We are looking for sexy Romanian girls 21+. Speaking basic english. Earnings: 15k-18k for you monthly. Watsapp: ?+31649151396? **18.000 €;** ☎0031649151396 Classic-escort@outlook.com

216. **Tinere** Anglia, conditii super avantajoase, Casa privata, avem nevoie de colege acceptam si cupluri. Se ofera receptie gratuita, cazare, transport si publicitate in schimb cerem seriozitate si discretie, **15.000 €;** ☎00447769297258

217. **Tinere** Anglia, conditii super avantajoase, Caut domnisoare/ doamne dragute 18+, aspect fizic placut, prezentabile, rafinate. Casa privata, ambient placut, zona centrala. Pentru mai multe detalii scrieti pe WhatsApp : **15.000 €;** ☎00447466573131 roxanamarcu.office@gmail.com

218. **Tinere** frumoase +19 ani dornice de castiguri rapide.Vrei sa castigi multi bani? Si sa lucrezi intr-un mediu placut? Atunci ai ajuns la locul potrivit, club Colosseum, AustriaPlecari imediate, asiguram cazare. Locatii de inalta calitate. Castiguri substantiale. Plata la zi. Tel/WhatsApp; ☎00436607949606

219. **VERTAMET ANGAJEAZA MUNCITORI PENTRU OLANDA FIRMA SPECIALIZATA IN INSTALATII SI REPARATII OFERA SERVICII DE CALITATE ATAT IN TARA, CAT SI IN STRAINATATE. ANGAJAM INSTALATORI, DULGHERI, ZUGRAVI PENTRU LUCRUL IN OLANDA. SALARIUL 550-650/ 40H SAPTAMANAL** ☎**0736.390.796 cristiancambei@yahoo.com**

220. **Viena,** Austria Caut colege fara prejudecati, doritoare de munca, cu aspect fizic placut, +18 ani pentru a colabora in domeniul de escorta. Asigur locatii centrale, reclama pe toate site urile de top, sofer, securitate. Programul de lucru il stabilim impreuna. Limba engleza sau germana nu sunt obligatorii, insa reprezinta un plus. Comision 50%, extra ramane in totalitate voua. Asigur castiguri substantiale, telefonul sunand non stop. Va astept cu placere sa colaboram. ☎+4368864316149

221. **Vila** de lux la hotar cu principat Liechtenstein Elvetia, bani la greu castig de neuitat, propunem locuri de munca pentru femei frumoase de la 18 pana la 45 de ani, salarii de la 15.000 euro pe luna si mai sus **15.000 €;** ☎+41799110722 alina77@gmx.ch

222. **Villa Amore Elvetia angajeaza tinere 19+, vila mare cu patru intrari, poti alege unde muncesti, privat, studio, masaj, contactbar sau striptease. Oferim cazare (inclusiv singura in camera), wi-fi, taxi, bauturi, acte gratuite. Servicii la alegere, program de lucru flexibil, casa este recent renovata, discretie. Alatura-te echipei noastre! Peste 12 000 euro lunar ! 12.000 €;** ☎**0041767317878**

223. **Wellness,** SPA si centru de masaj in Zurich Angajam! Va puteti astepta la castiguri atractive si ore de lucru flexibile. Suntem un centru profesionist de masaj. Daca nu aveti nicio experienta, ne vom face timp sa va invatam.De asemenea, va vom organiza calatoria in Elvetia si ne vom ocupa de permisul de munca si de cazare. Se ofera WiFi.Contactati-ne la:info@rental-swiss.ch0041 76 494 63 18 (SMS, Phone and Whatsapp)

224. **Zurich, Club Relax cauta fete Vino in echipa noastra sa iti castigi independenta la care toate fetele aspira. Clubul nostru este deschis la program normal. Nu exista restrictii cu privire la situatia actuala cauzata de COVID-19. 20.000 €;** ☎**0041782649939 mihaelamunteanu89@hotmail.com**

225. **Zurich, Club Relax , Fete 18+ , locuri limitate Vino in echipa noastra sa iti castigi independenta la care toate fetele aspira. Clubul nostru este deschis la program normal. Nu exista restrictii cu privire la situatia actuala cauzata de COVID-19. 15.000 €;** ☎**0041767149451 info@clubrelax.ch**

Joburi videochat, masaj, adult

1. **Angels-Agency Model online, bonusuri, cazare. Recrutam modele online cu sau fara experienta.Oferim bonus de angajare 100$, Cazare in locatii centrale de lux,make up profesional inainte de tura,unghii,gene,abonament la solar si sala de fitness,training si suuport non stop. Locatie centrala, camere cu ambient si design placut, aparatura performanta. Cerinte minim 18 ani.Contact:Telefon/WhatsApp: 0733.820.383Mail: contact@angels-agency.roWebsite: https://angels-agency.ro 5.700 €;** ☎**0733.820.383 contact@angels-agency.ro**

2. **Asistenta personala prezentabila, draguta, open mind. Relatii pe mail sau WhatsApp; 5.000 L;** ☎**0786.413.770 croco7688@yahoo.com**

3. **Austria** Night Club KISS ME din Austria este club de noapte cu vechime de peste 35 ani si este afat in zona centrala a orasului WELS si are clientela formata, majoritatea austrieci. Cautam fete care vor sa castige minim 7000 Â lunar, maximul vi-l stabiliti singure, plata se face zilnic. Asiguram cazare, facem actele necesare prestarii muncii, totul este legal.Conditii: aspect placut, engleza sau germana, **7.000 €;** ☎00436604956761 1900200@gmx.at

4. **Colaborare** cu o fata pt videochat Sunt o fata si caut colaborare cu o fata pentru videochat pe site uri de free la sectiunea cuplu! Plata zilnica! Va rog fara alte propuneri! Contactati-ma pe whatsapp! Nu deranjati inutil! ☎0737.439.551

5. **Colaborare** lux Tinere prezentabile, varsta minim 18 ani pentru colaborare masaj si companie, 98% clienti strainj,comisioane mari, preturi intre 150-300Â . Program 18-02 ,rog contact pe watzapp -seriozitate maxima **6.000 €;** ☎0760.707.267

6. **Colega** Apartament Bucuresti si alte orase din Romania sau plecari in strainatate. Caut colaborare cu fete serioase, ambitioase fara obligatii si fara vicii . Castiguri mari in functie de devotament, Publicitate intensa. Detalii pe whapp 0735.048.626 Adriana ☎0735.048.626

7. **Colega** apartament, program de zi sau de noapte Caut colega, colaborare avantajoasa, discretie si seriozitate maxima, colega cu sau fara experienta, anuntul este valabil doar pentru domnisoare extrem de serioase, ☎0730.252.844 program.la.alegere@gmail.com

8. **Colega** locatie lux comisioane mari, clientela formata, locatie in sectorul 1, posibilitate cazare, venituri mari garantate inca din prima zi. Puteti suna, sms sau whatsapp la 0761.851.201 **3.000 L;** ☎0761.851.201

9. **Colega** Mall Vitan Imi doresc o colega, 18+ ani cu aspect fizic placut, pt a colabora ocazionat sau permanent. Nu caut experimentata in masaj, poate fi si amatoare. Am locatie. Rog seriozitate, **700 L;** ☎0701.283.231

10. **Colega** masaj, zona piata Victoriei. Foarte avantajos, castiguri din prima zi. Cu sau fara experienta. Totul asigurat, se ofera si cazare. Nu conteaza cum arati. **3.000 €;** ☎0733.248.696

11. **Colega** pt masaj Caut colega pt masaj de relaxare ofer si cazare program la alegere, pentru mai multe detalii sunama, ☎0736.227.470 anamariamecica6@gmail.com

12. **Colega** pt masaj Caut colega pt masaj de relaxare, ofer si cazare, programul la alegere, pt mai multe detalii conctacteaza-ma ☎0736.227.470 anamariamecica6@gmail.com

13. **Colega** urgent, varsta minim 21 ani (astept si doamne mature) sociabila, calma, cu chef de viata, conditii deosebite, program la alegere, locatie non aglomerata , castiguri atragatoare, astept si provincia (cazare gratuita la nevoie). Te astept cu drag la o cafea; ☎0726.243.135

14. **Colege** de lux pentru preturi de lux, domnisoare dragute stilate rafinate pentru deplasari la cele mai luxoase hoteluri si locatii **10.000 €;** ☎0785.023.263

15. **Colege** dragute, locatie de lux cautam tinere fete varsta minim 18 ani sociabile, calme, cu chef de viata, conditii deosebite, program de zi, noapte locatie centrala, vad format vechi de 10 ani, castiguri atragatoare, comisioane mari **5.000 €;** ☎0785.023.263

16. **Companie** si masaj Varsta minima 18 ani, locatie lux, central angajam fete pentru masaj si companie. Posibil cazare. Deplasari hotel,clienti 99% straini, comisioane si preturi foarte mari,contact pe watzappp **5.000 €;** ☎0730.718.654

17. **Consultanta** studio videochat, modele independente oferim consultanta in deschiderea de studiouri videochat sau conturi individuale pentru persoane independente. Va putem oferi consultanta pe plan tehnic, administrativ, cat si promovarea modelelor, **4.000 L;** ☎0768.086.795 croco.diliu@yahoo.com

18. **Dama** de companie Cautam fete cu varsta cuprinsa intre 18-45 de ani pentru un Night Club in Germania,castiguri cuprinse intre 3000-7000Â , oferim cazare, si o atmosfera placuta si sociabila! Fetele interesante pot apela la numarul de telefon:+4915221078539 intre orele 14:00-20:00 sau puteti lasa un mesaj pe whatsapp si va contactez eu cat mai curand posibil. ☎+4915221078539 Robertmitu33@yahoo.com

19. **Doamne** sau domnisoare pentru masaj cautam fete pentru masaj, cu comision de pana la 70 % din sumele incasate. Asiguram cadru legal, conditii avantajoase, asiguram cazare, **2.000 €;** ☎0727.051.673

20. **Doamne** si domnisoare cu sau fara experienta Cautam doamne si domnisoare, cu sau fara experienta, pentru masaj. Castiguri de la 2000 euro. **2.000 €;** ☎0739.751.930

21. **Doamne** si domnisoare cu sau fara experienta Cautam doamne si domnisoare, cu sau fara experienta, pentru masaj. Castiguri substantiale, de la 2000 euro. Sediul nostru este in Bucuresti.Pentru mai multe detalii, contactati-ne. **2.000 €;** ☎0727.051.673

22. **Elite** Agency angajeaza modele videochat. Ai nevoie de bani rapid pentru a-ti rezolva o problema sau pentru a-ti cumpara ceva esential pentru tine in acest moment? Atunci jobul de model online la Elite Agency este ceea ce cautai, **3.000 €;** ☎0749.707.702 info@eliteagency.ro

23. **Fete** cu/ fara experienta 500 $ bonus la angajare, Personal feminin cu sau fara experienta pentru postul de model. Iti oferim un bonus de 500$ pentru angajare, plata la zi, saptamanal sau bilunar, training si suport 24/7, **3.000 €;** ☎0749.707.702 info@eliteagency.ro

24. **Fete** Masaj erotic. Asiguram clienti straini, vrei sa lucrezi intr-un salon de masaj si sa faci foarte multi bani? Te asteptam la un interviu. Oferim program flexibil si de comun acord. Comisioane mari **5.000 €;** ☎0742.337.144

25. **Fete** masaj, salonul este deschis de 11 ani, exclus sex, plata zilnic, castiguri zilnice cuprinse intre 500-1000 lei /zi, cazare gratuita, fara alte costuri, salonul este situat la vila, stradal. Te asteptam aici **4.000 €;** ☎0730.844.060 nelly_pisy@yahoo.com

26. **Fete** pentru masaj, angajeaza-te ca maseuza la unul din cele mai renumite saloane din Bucuresti. Se ofera conditii excelente de lucru, comisioane bune, colectiv placut, program flexibil, suport si pregatire. **5.000 €;** ☎0720.525.253 blue.moonline@yahoo.ro

27. **Germania.** Oferta de munca Casa privata cauta fete 18-45 ani pentru companie.Cazare gratis. Plata zilnica, procent 50%-50%. **3.000 €;** ☎0737.309.886 mariadumitrache275@yahoo.com

28. **Hostess** online iti oferim castiguri intre 3000 - 6.500$ lunar. Comision 70%. Bonus angajare 500$. Bonus lunar 200$. Program flexibil, carte de munca, bonusuri suplimentare. Plati oferite zilnic, bilunar. Puncte de lucru: Unirii, Alba Iulia, Crangasi, Obor, Universitate, Romana. **6.500 €;** ☎

48. **Modele** videochat, cea mai buna oferta, angajam modele pentru videochat cu, fara experienta. Castiguri peste medie. Se ofera cel mai mare comision de pe piata, cazare. Daca gasiti o oferta mai buna noi o imbunatatim si mai mult **10.000 €;** ☎0760.230.267

49. **Modele** videochat, fete cu/ fara experienta, Alatura te echipei noastre si nu vrei regreta! Aplica acum pentru cel mai bine platit job din Romania! Alaturi de noi, la Privat Studio vei scapa de grijile si problemele zilnice de pana acum! Vei primi traning si sustinere din partea mostra ca tu sa faci mult **3.000 €;** ☎0763.174.683/ 0760.387.829 angajari@privatstudio.ro

50. **New** Blue Up club Elvetia Cautam fete dragute care doresc sa castige bani si care lucreaza legal cu varste intre 18-40. Pentru mai multe detalii va asteptam la nr. 0041792983079 cu whatssapp, **10.000 €;** ☎0041435424670/ 0041792983079 info@newblueup.ch

51. **Partenera** pentru chat cuplu, Buna, Caut o fata pentru cuplu sau trio eventual. Se lucreaza pe conturi individuale, program flexibil, plata zilnica, castiguri mari. Daca esti interesata, te astept pentru detalii pe WhatsApp **5.000 L;** ☎0730.226.569 croco.dliiu2@yahoo.com

52. **Personal** fete masaj, somatic, plata zilnic din comision, oferim si cazare pentru provincie, calificari pentru masaj, conditii excelente, experienta nu este necesara, exclus sex. Carti de munca, salon lux, vila, **3.000 €;** ☎0730.844.060 nelly_pisy@yahoo.com

53. **Prime** Studios videochat personal exclusiv feminin Iti oferim:- procent baza 75%- salariu fix 3000 ron- bonus de angajare 500 $ **3.000 €;** ☎0725.165.944 contact@prime-studios.ro

54. **Salon** masaj erotic angajeaza maseuze Cautam colega. Comisioane de la 90 - 200 Lei/ h, tips-uri consistente. Daca esti tanara, sociabila si vrei sa faci parte dintr-o echipa tanara si dinamica, hai sa ne cunoastem la o cafea. Oferim cazare **3.000 €;** ☎0756.898.989 office@confidential.ro

55. **Salon** masaj zona ultracentrala Radison Blue angajam maseuze cu cel mai mare comision din Bucuresti, 50-70% (minim 4000 euro luna) din valoarea masajului, fara amenzi sau garantii, contract munca,A concediu platit, multe alte beneficii, zona Radisson. Masajul erotic nu cuprinde nici un fel de act sexual.0736063103 WhtasApp; **5.000 €;** ☎0760.018.806

56. **Salonul** Confidential angajeaza hostess si maseuze Confidential, locatie centrala, Piata Victoriei, in vila. Spa cu jacuzzi. Curat, civilizat, legal, cauta fete cu aspect fizic placut, educate si cu bun simt. Oferta noastra: Bonus de angajare 200 euro !!! **2.500 €;** ☎0756.898.989 office@confidential.ro

57. **Salonul** Excess Massage angajeaza fete cu sau fara experienta pentru masaj erotic, salonul este situat la vila, stradal, conditii de lux, discretie, plata zilnic, comision 50%, castiguri substantiale, salon deschis de 11 ani, clientela formata, colege dragute, comunicative, **4.000 €;** ☎0730.844.060 nelly_pisy@yahoo.com

58. **Tinere** Open Minded modele daca esti o persoana fara inhibitii, placuta, tanara, cu o atitudine dominatoare, îti putem oferi un job motivant si relaxant. Accesseaza whatsapp pentru detalii complete. **3.000 €;** ☎0773.332.076

59. **Tinere** sociabile dragute si cu simtul umorului, doritoare de castiguri substantiale reale. Daca ai intre 18-35 de ani si esti interesata de un loc de munca in strainatate, noi te putem ajuta. Suntem mereu in cautarea fetelor noi. Casa Privata Lux Germania/ Hamburg. Garantam conditi de lucru luxoase si Posibilitati foarte mari de castig cuprinse intre 4000-5000 A pe saptamana; **20.000 €;** ☎004915171941558

60. **Trainer** - live chat model Cerinte minime pentru angajare:- engleza- nivel avansat;- experienta minim 1 an;- suport/training modele / ajutor in conversatiiA– disponibilitate la program de 8 ore / zi;- program de lucru in ture luni-duminica;A– disponibilitate la program de noapte;Beneficii:- bonusuri in functie de targeturi si implicare-salariu motivant;- contract legal de munca pe un post stabil, asigurare de sanatate, plata contributiilor sociale; **1.000 €;** ☎0760.179.243 contact@selenstudio.ro

61. **Trainer** videochat cu experienta Cauti un studio in care esti respectata, platita la timp si recompensata pentru toate realizarile obtinute? Daca raspunsul este DA, dorim sa te cunoastem! **700 €;** ☎0749.707.702 info@eliteagency.ro

62. **Webcam** studio angajeaza fete, cupluri si TS. WebStudioRo angajeaza fete cupluri sau TS, nu conteaza experienta, echipamentele profesionale fac diferenta in calitate, nu ezita, salariu motivant in functie de performanta, bonusuri si procentaj atractiv, **3.000 €;** ☎0768.978.308 pusucip25@gmail.com

Cereri muncă

1. **Bona cu experienta solicit angajare Doamna, pensionara 60 ani, responsabila, calma, iubitoare de copii, bona cu experienta. Solicit angajare. Rog doar oferte serioase. ☎0770.502.754**

2. **Caut batran/ batrana pentru menaj si ingrijire si intern. ☎0729.435.379**

3. **Caut loc de munca menaj, birouri, acasa; ☎0758.762.708**

4. **Doamna corecta, cu experienta in ingrijirea copiilor de orice varsta, ma angajez interna si in paralel ajutor menaj; ☎0726.561.810**

5. **DOAMNA CORECTA, SERIOASA DIN BUCURESTI, CU VECHIME SI EXPERIENTA IN INGRIJIREA COPIILOR SI AJUTOR MENAJ MA ANGAJEZ, ORICE PROGRAM; ☎0726.561.810**

6. **Doamna corecta, serioasa, cu experienta in domeniu ma angajez la o doamna deplasabila pana la baie; ☎0726.561.810**

7. **Doamna cu experienta, nefumatoare, ingrijesc copii, batrani, fac menaj, calc si gatesc; 100 L; ☎0783.156.019**

8. **Doamna pensionara doresc sa fac menaj, gatit si sa ingrijesc familie de batrani. Rog o familie serioasa, rog seriozitate. ☎0769.087.316**

9. **Doresc angajare vanzatoare sau menajera pentru birouri sector 1; ☎0721.874.340**

10. **Doresc angajare bona, de preferat sector 1; ☎0721.874.340**

11. **Doresc sa supraveghez un copil. Doamna educata, pensionara, profesoara si cadru medical (asistent de pediatrie) vreau sa colaborez cu o familie la supravegherea copilului sau copiilor (3 -10 ani). As dori o colaborare part - time in Bucuresti sau jud. Ilfov in zona de nord; ☎0720.521.553 istanca.mustea@gmail.com**

12. **Fochist cu vechime si experienta, autorizatie ISCIR caut loc de munca in domeniu la centrala termica; ☎0770.340.731**

13. **Ingrijesc batrani din Bucuresti/ Ilfov, inclus menaj, ingrijire casa/ gospodarie; ☎0735.354.382**

14. **Ingrijesc persoane varstnice imobilizate sau greu deplasabile, cu program intern, am o perioada de 10 ani experienta. Rog seriozitate maxima. 2.500 L; ☎0770.680.308**

15. **Instalatori cu experienta. Firma angajeaza instalatori cu experienta in constructii, salarii atractive + bonusuri in functie de realizari. Toate detaliile necesare le gasiti la nr de telefon din anunt. Nu ezitati sa sunati; ☎0768.595.679 ionutm.dynamic.construction@gmail.com**

16. **Maistru constructii, foreman, caut angajare Ã®n domeniul construc?ii montaj Ultimul loc de munca a fost la Cipa Denmark asociat al Copenhagen Metro Team. Am executat lucr?ri de constructii de metrou la M2, M3. ☎0769.570.919 siviuleonte866@yahoo.ro**

17. **MENAJ LA DOMICILIU DOAMNA SERIOASA, CU EXPERIENTA, 45 ANI, OFER SERVICII DE CURATENIE, SPALAT SI/SAU CALCAT, IN CAZURI SPECIALE SI GATIT. TOATE ZONELE DIN BUCURESTI.PRETUL SI CONDITIILE IN CONVERSATIE LA TELEFON. ☎0729.748.799 eparvu1976@gmail.com**

18. **Oferim 3 muncitori necalificati Firma de recrutare ofera 3 muncitori necalificati din Bangladesh pentru orice domeniu. Cunostinte - limba engleza mediu. ☎0785.833.933**

19. **Profesionist, cu experienta gr. B, B1, D, D1 ofer serviciile, unei companii serioase ca sofer personal, VIP, protocol, sofer in companie, garda personala, administratie, operator logistica si acte servicii ☎0787.579.333**

20. **SOFER PROFESIONIST, CONTRACT DE MUNCA, ROG SERIOZITATE; ☎0727.079.133/ 0738.612.533**

3 Imobiliare vânzări

Garsoniere

1. **1 Decembrie** 1918 semidec., et. parter/8, 38 mp, 1978, Va prezentam o garsoniera cocheta, mobilata si utilata, situata la parterul unui bloc aflat chiar la bulevard. Ideal pentru cupluri sau persoane singure. Se nerita vizionarea din plin! **43.000 L;** ☎0711.040.230 cristiana_meridian@yahoo.com

2. **1 Decembrie** 1918 semidec., et. parter/8, 35 mp, 1978, Zona extraordinara,peisaj,vecini civilizati,zona lipsita de infractionalitate stradala,magazine si centre comerciala in zona,acces facil mijloace de transport in comun.Pentru alte informatii,sunati! **43.000 €;** ☎0735.386.877 simionimobiliare.office@gmail.com

3. **1 Decembrie** 1918 Metrou dec., et. 8/10, 36 mp, 1976, Theodor Pallady, confort 1, dec.a, bloc stradal, vedere spate, reabilitat termic, renovat recent, gresie, faianta, parchet, instalatii noi, mobilata si utilata situata la 2 min metrou **53.000 €;** ☎0732.135.471

4. **1 Decembrie** 1918 Metrou, Trapezului, et. 5/10, 30 mp, 1970, chiar la metrou 1 Decembrie 1918, stradal, vedere spate, reabilitat, bloc mixt, complet renovata, gresie, faianta, parchet, termopane, usa metalica, libera, **44.000 €;** ☎0732.135.471 office@ramax.ro

5. **1 Decembrie** 1918 Postavarului Salajan Titan semidec., et. 9/10, 20 mp, 1976, Imobilul este la cheie se vinde mobilat, Garsoniera cf.2 in bloc reabilitat termic din 1974 , 20 mp situat la intersectia dintre strazile Postavarul Codrii Neamtului si Aleea Soldat Tudor Ion **31.200 €;** ☎0761.474.584

6. **1 Decembrie** 1918, Trapezului, bloc mixt, semidec., et. 5/10, 29 mp, 1975, chiar la metrou si piata, renovata complet, instalatii schimbate, gresie, faianta, parchet, termopane, usa metalica, vedere spate, bloc reabilitat, **44.000 €;** ☎0732.135.467 ramax2016@yahoo.com

7. **1 Decembrie,** bd. Theodor Pallady garsoniera nr. bucatarii 1, nr. bai 1, tip imobil: bloc de apartamente, an constructie 1975, regim inaltime P+4E, suprafata construita 25 mp **24.000 €;** ☎0723.095.532

8. **1 Mai,** Banu Manta, Victoriei, Bucuresti, dec., et. parter/parter, 1960, Tentant mod va ofera o garsoniera zona semicentrala 1 Mai Banu Manta Victoriei. Garsoniera se afla la curte, parter, dec,a cu suprafata totala de 36 mp si teren din curte in suprafata de 40 **46.500 €;** ☎0729.158.583 nicu_imo@yahoo.com

9. **1 Mai,** Turda semidec., et. 10/10, 36 mp, 1982, Vanzare garsoniera 1Mai - Turda, confort 1, semidec., constructie 1982, etaj 10/10, necesita renovare, bloc reabilitat termic, comision Ag. **49.999 €;** ☎0723.351.895 tinaparaschiv@yahoo.com

10. **13 Septembrie,** Drumul Sarii dec., et. parter/8, 36 mp, 1990, garsoniera renovata, spatioasa, parter, 13 Septembrie, Drumul Sarii **55.000 €;** ☎0722.293.932 ramona.mahu@galaxyimob.ro

11. **13 Septembrie,** ideal credit bancar dec., et. 7/10, 1990, intersectie Drumul Serii, ej 7/8. Garsoniera confort 1, anul 1990, dec.a, mare, spatioasa, bloc garsoniere, st 42 mp, acceptam credit libera. Garsoniera dispune de: g, f, p ,t, um, **48.000 €;** ☎0720.039.035/ 0761.609.243 columbia.imobiliar@yahoo.com

12. **Aleea** Codlea, Batcave - cea mai garsoniera pestera. Batman approved! dec., et. 1/4, 36 mp, 1983, **47.000 €;** ☎0742.893.157 comunicari@danieldobre.ro

13. **Aparatorii** Pariei, Nesti et. parter/4, 17 mp, vand garsoniera cof3, cu imbunatatiri, toate actele bloc foarte curat, zece minute pana la metrou, **11.000 €;** ☎0763.581.790

14. **Aparatorii** Patriei eleganta, semimobilata, et. 1/3, 41 mp, balcon 6,39 mp, centrala termica, parchet, negociabil. Petruta. **48.000 €;** ☎0724.680.304

15. **Aparatorii** Patriei dec., et. 1/7, 38 mp, 2020, garsoniera dec.a, cu suprafata utila de 38 mp, Metalurgiei, incalzire in pardoseala, loc de parcare inclus **46.000 €;** ☎0744.304.499/ 0731.085.568 cristina.stoian@sudrezidential.ro

16. **Aparatorii** Patriei Garsoniera 40mp Noua Casa metrou Aparatorii Patriei dec., et. 3/5, 34 mp, 2020, **48.300 €;** ☎0725.957.933 raluca.dascalu@zonadesud.ro

17. **Aparatorii** Patriei Metrou -garsoniera dubla dec., et. 3/7, 39 mp, 2021, Va oferim spre vanzare garsoniere si apartamente in zona Aparatorii Patriei, foarte aproape de metrou. Faza 3 a proiectului va cuprinde 8 blocuri, cu regim de inaltime P+7 si P+4, Direct dezvoltator **45.700 €;** ☎0727.121.851

18. **Aparatorii** Patriei, Aleea Nehoiu, semidec., et. 2/4, 22 mp, 1978, garsoniera cf. 2, libera, toate actele aproape de miloacele de transport, **17.800 €;** ☎0765.404.303/ 0723.796.911

19. **Aparatorii** Patriei, garsoniera bloc nou, dec., et. 1/6, 39 mp, 2021, **50.000 €;** ☎0731.510.854 adrian.cantia@zonadesud.ro

20. **Aparatorii** Patriei, Nesti et. parter/4, 23 mp, vand garsoniera cof 2 cu imbunatatiri, libera, bloc curat, baie bucapa, **16.000 €;** ☎0763.581.790

21. **Aparatorii** Patriei, str. Emil Racovita, et. parter/10, cf. 1, balcon, renovata, libera, bloc reabilitat termic, agentie, **43.000 €;** ☎0761.526.532/ 0726.671.256

22. **Apartament** 1 camera 18mp in Bucuresti semidec., et. 10/10, 18 mp, 2002, **25.000 €;** ☎0729.933.569 sorin@casta.eu

23. **Arena** Nationala et. 1/4, 30 mp, 1980, Etajul 1/4, dec.a, bloc 1982, fara imbunatatiri. **49.000 €;** ☎0732.135.467

24. **Atomistilor,** bloc nou de vanzare garsoniera noua! dec., et. 1/3, 36 mp, 2021, Va oferim spre vanzare garsoniera noua, situata la etajul 1 in ansamblu rezidential.Garsoniera este dec.a, masoara 36 mp suprafata utila si dispune de balcon cu suprafata de 5 mp. **35.900 €;** ☎0752.413.105 Cristian@proestate.ro

25. **Atomistilor,** garsoniera de 42 mp cu terasa de 9 mp dec., et. 2/3, 42 mp, 2021, Va oferim spre vanzare o garsoniera deosebita situata in ansamblul rezidential Avras Residence din orasul Magurele.Garsoniera dispune de o compartimentare optima si masoara 42 mp suprafata utila. **42.900 €;** ☎0752.413.105 Cristian@proestate.ro

26. **Auchan** Titan - Metrou 1 Decembrie 1918 Garsoniera dec., et. 2/11, 38 mp, 2021, **58.110 €;** ☎0770.390.390 sales@estimobiliar.ro

27. **Auchan** Titan - Metrou 1 Decembrie 1918 Garsoniera dec., et. parter/11, 35 mp, 2021, **53.535 €;** ☎0770.390.390 sales@estimobiliar.ro

28. **Auchan** Titan Garsoniera spatioasa, aproape de parc dec., et. parter/6, 64 mp, 2021, **56.400 €;** ☎031.005.00.80 clienti@star-construct.ro

29. **Auchan** Vitan, Aleea Lacramioarei dec., et. 4/4, 36 mp, 1982, Garsoniera confort1, zona linistita, parcare de la primarie, bloc reabilitat termic, balcon inchis termopan **45.000 €;** ☎0771.097.741 Holonec_augustin@yahoo.com

30. **Auchan** Vitan, Ramnicului Sarat, dec., et. 4/4, 36 mp, 1980, vand garsoniera tip studio, dec.a confort 1, zona Ramnicul Sarat, bloc mixt anveloapat de 2 ani, renovat recent, partial mobilat, etaj 4 din 4, pret 55.000 euro, **55.000 €;** ☎0763.145.469 Simoteo12@yahoo.com

31. **Aurel** Persu Garsoniera - Sector 4 - Grand Arena dec., et. 3/5, 36 mp, 2021, **45.000 €;** ☎0737.500.383 cristian.odagescu@zonadesud.ro

32. **Aurel** Persu, Turnu Magurele, Brancoveanu dec., et. 2/8, 35 mp, 2021, vand garsoniera dec.a in suprafata de 35 mp util. Imobilul se afla intr-un ansamblu in curs de edificare ce va fi gata la sfarsitul anului, aceasta dispune de finisaje la alegere. **39.800 €;** ☎0754.993.020 paul.cristian111@gmail.com

33. **Averescu,** Turda, Mihalache, semidec., et. 7/10, 32 mp, 1983, Agentie imobiliara, garsoniera open space,7/10,bloc mixt, reabilitat, 1983, renovata, termopan integral, gresie integral ,faianta baie+bucatarie, usa metalica mobilata+utilata complet, modern, aer cond., **56.500 €;** ☎0723.627.531 andrea@totali.ro

34. **Aviatiei,** semidec., et. 4/4, 32 mp, 2021, garsoniera 30 mp util, situat la etajul 4, bloc nou, **73.000 €;** ☎0730.177.260 office@cgahome.ro

35. **Aviatiei,** str. Alexandru Serbanescu, dec., et. 1/4, 45 mp, 1988, garsoniera confort sporit, 45 mp, curata, orientata sud-vest, bloc reabilitat. Vecinatati: Aviatorilor, Baneasa, Floreasca, Herastrau, Nordului. La 4 minute de Promenada si metroul Aurel Vlaicu, **79.800 €;** ☎0722.393.151 libra.imobiliare@gmail.com

36. **Avrig-** Studio LUX-Bloc 2012-Obor 5 min metrou-AC dec., et. 5/7, 38 mp, 2012, Vand Studio Lux,Bloc Nou 2012,la 5 min de metrou Obor,3 minute Parcul Obor,Aleea Avrig,et 5/7.Toate imbunatatirile, mobilat,utilat,centrala proprie,AC,totul nou Lux de 1 an.Nu se plateste TVA **74.999 €;** ☎0727.321.447 andreirosu23@gmail.com

37. **Baba** Novac et. 8/10, metrou Dristor, bl, reabilitat termic, cf1, 8/10, balcon inchis, foarte curata, renovata, g, f, p, t, um, scara curata, magazine, merita vazuta, pret bun, cadastru, intabulare, **48.000 €;** ☎0761.749.316/ 0722.824.757

38. **Baba/** Novac / 1min Metrou Dristor / et 3 semidec., et. 3/10, 32 mp, 1970, Garsoniera la etajul 3 , gura de Metrou Dristor , renovata la cheie , mobilata si utilata , ideal investitie sau locuit. **54.900 €;** ☎0771.791.542

39. **Baicului,** Lidl, et. 4/4, 16 mp, gresie, faianta, parchet, termopan, ac, centrala termica, loc parcare, usor neg., **17.000 €;** ☎0727.483.230

40. **Banu** Manta- 1 Mai- Titulescu dec., et. 5/10, 38 mp, 1982, Top Home Advisors va propune spre vanzare 6 garsoniere, dec.e, situate pe Banu Manta stradal. Mai multe detalii la telefon. 70.000 Euro/buc **420.000 €;** ☎031.108.12.74/ 0721.854.257 office@tophomeimob.ro

41. **Basarabia** -Mega Mall- Arena Nationala dec., et. 1/4, 36 mp, 1981, dec.a, etajul 1/4, toate actele, fara imbunatatiri. **49.000 €;** ☎0732.135.467 ramax2016@yahoo.com

42. **Basarabia-** National Arena - Diham semidec., et. 5/10, 31 mp, Cf 1, sdec, renovata complet, mobilata si utilata la cheie, toate actele, vecinatati: Muncii, Nicolae Grigorescu, Chisinau, Morarilor **44.000 €;** ☎0741.140.993

43. **Berceni** dec., et. 4/8, 35 mp, 2021, (Sector 4) - Garsoniera dec.a 35 mp - Acceptam credit **39.800 €;** ☎0729.233.500

44. **Berceni** dec., et. 2/8, 51 mp, 2021, Berceni- sector 4, intersectie bd. Brancoveanu cu strada Luica, pe strada Aurel Persu, proprietar, vand garsoniera mare, cu suprafata de 51 mp, etaj 2/8, caramida, finisaje lux. Centrala 24 kw. **48.900 €;** ☎0722.338.342 mariuslazarescu03@gmail.com

45. **Berceni** et. 3/10, 18 mp, 1970, Vand garsoniera zona Berceni, vis-a-vis de Academia de Politie. **33.000 €;** ☎0753.128.026

46. **Berceni** dec., et. 3/6, 2021, [acceptam credit] - Garsoniera dec.a 38 mp - [6 minute metrou Berceni] **44.900 €;** ☎0729.233.500

47. **Berceni** dec., et. 3/5, 37 mp, 2021, [Brancoveanu] - garsoniera 37 mp - 10% discount din avans **40.500 €;** ☎0729.233.500

48. **Berceni** dec., et. 3/8, 35 mp, 2021, [Sector 4] - Garsoniera dec.a - 35 mp - acceptam credit **39.800 €;** ☎0760.630.407 craiaalexandra@gmail.com

49. **Berceni** - Brancoveanu - Turnu Magurele dec., et. 3/6, 37 mp, 2021, Brancoveanu - Grand Arena - Turnu Magurele- Garsoniera - Decomandata! **40.500 €;** ☎0754.993.019 gabriel.bsr.alliance@gmail.com

50. **Berceni** - Garsoniera spatioasa dec., et. 6/6, 37 mp, 2021, **42.700 €;** ☎0737.500.379/ 0737.500.379 liliana.serban@zonadesud.ro

51. **Berceni** - Turnu Magurele Garsoniera - semidec., et. 7/8, 27 mp, 1966, **42.900 €;** ☎0752.703.232 sorin@sorinraducu.ro

52. **Berceni** Garsoniera 1 Minut Metrou Berceni Ansamblu Rezidential dec., et. 1/6, 41 mp, 2021, **50.900 €;** ☎0737.500.377 eduard.badea@zonadesud.ro

53. **Berceni** Garsoniera la 3 min de metrou Berceni et. 1/6, 40 mp, 2020, **48.900 €;** ☎0730.888.272 kyllian.bosoi@zonadesud.ro

54. **Berceni** Garsoniera la 3 min de metrou Berceni et. 1/6, 40 mp, 2020, **48.900 €;** ☎0730.888.272 kyllian.bosoi@zonadesud.ro

55. **Berceni** Garsoniera Metrou Berceni - Acte gata et. 6/6, 38 mp, 2021, **44.900 €;** ☎0737.811.000 claudia.odagescu@zonadesud.ro

56. **Berceni** Garsoniera Suprafata Generoasa - Metrou Berceni - Direct Dezvoltator dec., et. 3/6, 37 mp, 2019, **42.900 €;** ☎0737.500.383 cristian.odagescu@zonadesud.ro

57. **Berceni** Luica dec., et. parter/4, 35 mp, 2018, Gars cf 1, dec.a, p/4, gresie faianta, parchet termopan, um, totul nou,mobilat utilat , balcon din constructie **36.000 €;** ☎0731.136.698 Carmen_alice82@yahoo.com

58. **Berceni** Metrou - Garsoniera - parter + curte dec., et. parter/3, 29 mp, 2021, Garsoniera dec.a in apropiere de statiile de Metrou Dimitrie Leonida si Berceni. Apartamentul este amplasat la parterul unui bloc cu 3 etaje si dispune de curte, cu iesire din camera de zi. **35.900 €;** ☎0749.628.197 danasuciu@gmail.com

59. **Berceni** str Anghel Moldoveanu dec., et. parter/4, 35 mp, 2017, Gars cf 1 dec. p/4 gresie faianta parchet termopan um mobilat utilat accept credit **36.000 €;** ☎0731.136.698 Carmen_alice82@yahoo.com

60. **Berceni** str Anghel Moldoveanu dec., et. parter/4, 32 mp, 2017, Gars cf 1 dec., p/4, gresie faianta parchet termopan, um, mobilat utilat, toate actele, accep credit balcon din constructie, **35.500 €;** ☎0784.814.877 Carmen_alice82@yahoo.com

61. **Berceni,** dec., et. 1/7, 38 mp, 2021, proprietar, vand garsoniera noua, la pret accesibil, cu suprafata de 38 mp, situata la etajul 1/7, intr-un bloc nou, cu finalizare in luna iunie 2022. Se preda finisata integral, modern **46.000 €;** ☎0722.338.342 mariuslazarescu03@gmail.com

62. **Berceni,** 5 min metrou, dec.a, 38 mp, parcare dec., et. 1/5, 38 mp, 2019, ultimele garoniere. Comision 0%, Berceni, 5 minute metrou, dec.a, 38 mp, predare la cheie, finisaje moderne, centrala termica, balcon inchis, posibilitate parcare. Foto real, accept credit, **43.900 €;** ☎0774.075.901

63. **Berceni,** Aparatorii Patriei, semidec., et. 2/4, 22 mp, 1974, Berceni la 5 minute metrou vindem gars cf. 2, cu suprafata de 22 mp cu baie si bucatarie, et. 2/4, apa curenta, gaze posibilitate instalare centrala, bloc 1974 **18.000 €;** ☎0722.542.692/ 0761.532.117 Pavimobiliare@yahoo.com

64. **Berceni,** Aparatorii Patriei, 9 min. metrou, ocazie dec., et. parter/4, 21 mp, 1976, parchet, gresie, faianta, usa metalica, termopan, zona si vecini ok, acte ok, ocazieInfo : bloc fara gaze, incalzire pe electric **15.500 €;** ☎0775.237.139

65. **Berceni,** Aparatorii Patriei, sector 4, dec., et. parter/4, 17 mp, 1980, garsoniera confort 3, curat, parter/4, bloc curat cadastru, intabulare, libera, pret accesibil apropiere circa 26 Politie. Incalzire curent electric **11.000 €;** ☎0720.039.035/ 0761.609.243

66. **Berceni,** apropiere metrou D. Leonida str. Astrelor dec., et. 1/3, 33 mp, 2021, dezvoltator imobiliar vinde garsoniere situate adiacent fata de str. Drumul Fermei cu acces facil atat la metrou Dimitrie Leonida (cartierul Berceni) cat si la sos. Oltenitei (Popesti-Leordeni) **42.000 €;** ☎0768.397.773/ +40724396201 mariuss_n@yahoo.com

67. **Berceni,** apropiere metrou D. Leonida str. Astrelor dec., et. 1/3, 33 mp, 2020, dezvoltator imobiliar vinde garsoniere situate adiacent fata de str. Drumul Fermei, cu acces facil atat la metrou Dimitrie Leonida (cartierul Berceni) cat si la sos. Oltenitei (Popesti-Leordeni), **42.000 €;** ☎0768.397.773/ 0786.209.102 office@nemarimobiliare.ro

68. **Berceni,** apropiere metrou D. Leonida str. Astrelor dec., et. 1/3, 34 mp, 2021, dezvoltator imobiliar vinde garsoniere situate adiacent fata de str. Drumul Fermei, cu acces facil atat la metrou Dimitrie Leonida cartierul Berceni cat si la sos. Oltenitei Popesti-Leordeni, **42.000 €;** ☎0768.397.773/ +40724396201 mariuss_n@yahoo.com

69. **Berceni,** apropiere metrou Dimitrie Leonida, dec., et. parter/3, 29 mp, 2021, str. Solstitiu dezvoltator imobiliar vinde garsoniere cu acces facil atat la metrou Dimitrie Leonida (cartierul Berceni) cat si la sos. Oltenitei (Popesti-Leordeni), **36.500 €;** ☎0768.397.773/ +40724396201 mariuss_n@yahoo.com

70. **Berceni,** bd. Metalurgiei, Cartierul Solar dec., et. demisol, 34 mp, 2015, vand apartament cu o camera, dec., 33,14 mp demisol inalt. Blocul este construit in 2015, este racordat la toate utilitatile, are gresie, faianta, parchet, centrala termica etc., il vand cu tot cu boxa de 1,21 m/ 2 mAccept si credit bancar.Bdul Metalurgiei,Cartierul Solar. **40.000 €;** ☎0762.870.571 msorinavalentina@yahoo.com

71. **Berceni,** bloc nou, garsoniera 1 minut metrou, dec., et. 1/6, 41 mp, 2021, **50.900 €;** ☎0737.500.377 eduard.badea@zonadesud.ro

72. **Berceni,** Brancoveanu semidec., et. 4/4, 17 mp, 1976, garsoniera semidec.a, 17 mp su. Renovata complet, gresie, faianta, parchet, termopan, usa metalica, instalatii noi. Este libera. Toate actele. Metrou 10 minute, scoala, gradinita, parc. Zona verde, neg., **20.500 €;** ☎0769.435.345

73. **Berceni,** Brancoveanu, dec., et. 1/4, 34 mp, 1975, (5 min. metrou), garsoniera, confort 1 dec.a, et. 1/4, imbunatatiri, termopane, geam la baie, bloc mixt, libera, **42.900 €;** ☎0723.473.030 garoafa_maria@yahoo.com

74. **Berceni,** Brancoveanu, Izvorul Oltului, dec., et. parter/4, 34 mp, 1975, garsoniera, confort 1, dec., parter/4, mobilata si utilata, geam la baie, cu imbunatatiri, izolatie exterioara, libera, **41.900 €;** ☎0723.473.030 garoafa_maria@yahoo.com

75. **Berceni,** Grand Arena,Lidl, garsoniera. dec.a dec., et. 2/7, 38 mp, 2022, Garsoniera dec.a, 36 mp utili, 2.5 mp balcon, se preda complet finisata cu gresie, faianta, parchet, sanitare, usi interior, dotata cu centrala proprie de apartament. Loc parcare. Fin constr. 07.2022 **46.000 €;** ☎0724.384.154 cristianmihaila77@yahoo.com

76. **Berceni,** IMGB et. 4/6, 38 mp, 2019, garsoniera ideala pentru investitie situata la 5 min de metrou Berceni promo. **37.900 €;** ☎0723.459.964

77. **Berceni,** Metalurgiei, dec., et. 1/5, 40 mp, 2021, garsoniera dec.a, la cheie, dotata cu gresie, faianta, parchet, usi, centrala termica pe gaz, calorifere, situata la etajul 1/5, intr-un bloc nou in constructie cu finalizare in vara anului 2022, **47.000 €;** ☎0765.492.135 dorin.maican@sudrezidential.ro

78. **Berceni,** Metalurgiei, Lidl, Carrefour, dec., et. 1/5, 40 mp, 2020, Garsoniera dec.a, 40 mp, Metalurgiei, Lidl Drumul Binelui, Metro, Aparatorii Patriei. Finisaje premium, etaj 1, parc, liceu , gradinita, spital, piata, Mall Sun Plazza, Metrou. Accept credit **47.000 €;** ☎0799.877.999 cosmin@sudrezidential.ro

79. **Berceni,** metrou Berceni dec., et. 3/6, 38 mp, 2020, Va propun spre vanzare o garsoniera dec.a cu suprafata utila de 37,9 mp. Garsoniera este situata langa metrou Berceni si se poate vinde in maxim 30 zile! Garsoniera este situata la etajul 3/6. **42.900 €;** ☎0721.396.902 corneldinu174@yahoo.com

80. **Berceni,** metrou f. aproape garsoniera moderna, dec., et. 2/5, 2020, garsoniera moderna in ansamblu nou, modern ce se construieste in zona metroului Berceni Leonida. Finisaje la alegere foarte moderne, blocul are 2 lifturi. Pozitionarea este foarte buna mutare rapida **44.900 €;** ☎0749.122.233/ 0720.679.492 viorel@ansambluri-noi.ro

81. **Berceni,** piata Sudului ideal credit, dec., et. parter/4, 40 mp, ocazie, garsoniera confort 1, curata, renovata recent, anul 1985, dec.a, p/4, bloc mixt, libera, totul nou, g, f, p, t, u. m, calorifere noi, usi interioare schimbate, STB 5 min., metrou 2 statii **49.000 €;** ☎0720.039.035/ 0761.609.243 columbia.imobiliar@yahoo.com

82. **Berceni,** Resita, sector 4, dec., et. 4/4, 17 mp, atentie, garsoniera cf. 3, g, f, p, t um incalzire Radet, gaze, contoar separat, apa calda, rece, contorizata, bloc curat, cadastru, intabulare, etajul 4/4, fara probleme de terasa, merita vazuta, **18.999 €;** ☎0720.039.035/ 0761.609.243 columbia.imobiliar@yahoo.com

83. **Berceni,** Sector 4 dec., et. 4/5, 38 mp, 2019, Metalurgiei, Grand Arena, bl. finalizat, dec.a, 38 mp, Prima Casa, **39.500 €;** ☎0723.459.964

84. **Berceni,** Turnu Margurele, Resita, Brancoveanu, dec., et. 2/8, 40 mp, 2021, garsoniera deosebita situata in sectorul 4, adiacent Bulevardului Brancoveanu. Ansamblul este unul deosebit, cu spatii verzi amenajate, parc, locuri de parcare. Garsoniera se preda la cheie. Dezv., **46.000 €;** ☎0747.121.325 adrian@ansambluri-noi.ro

85. **Berceni-** metrou Leonida- dec-38mp- Prima Casa dec., et. 4/6, 38 mp, 2021, Berceni- metrou Leonida- garsoniere spatioase, dec.e, 38mp, predare la cheie, centrala termica, finisaje moderne, posibilitate parcare. Se accepta credit Prima Casa si plata cash! **42.900 €;** ☎0774.075.901

86. **Berceni.** Garsoniera aproape de metrou Berceni et. 2/6, 37 mp, 2019, **40.755 €;** ☎0730.888.272 kyllian.bosoi@zonadesud.ro

87. **Berceni.** Garsoniera cu mutare imediata Metroul Berceni dec., et. 5/6, 38 mp, 2021, **44.900 €;** ☎0731.510.854 adrian.cantia@zonadesud.ro

88. **Bragadiru** Anaf dec., 2000, Particular vand garsoniera situata langa Anaf, transformata in 2 camere. Garsoniera prezinta multiple imbunatatiri, g,f,p, centrala, actele sunt la zi. Se accepta credit. **35.000 €;** ☎0746.807.674

89. **Bragadiru** Nou, 99 Residence, dec., et. 3/5, 40 mp, 2021, Ansamblul rezidential 99 Residence va intampina cu locuinte noi, moderne si primitoare in blocul 2 din proiectul in dezvoltare, si va ofera o reducere de 3% pe timpul constructiei pana la 31.12.2021. **44.500 €;** ☎0728.778.638 office@99d.ro

90. **Bragadiru,** dec., et. 1/4, 40 mp, 2016, garsoniera ieftina si buna, pe sos. Alexandriei, zona MC Donald in zona comerciala, langa STB 40 mp etaj 1. **39.000 €;** ☎0725.652.660 silverimob@gmail.com

91. **Brancoveanu** dec., et. 8/10, 24 mp, 1980, bloc stradal, mixt, garsoniera confort 2, st 24 mp ,curata, g, f ,p, t ,um, etajul 8/10 ,mobilata complet, cadastru, intabulare, 10 minute metrou, **33.900 €;** ☎0720.039.035/ 0761.609.243 columbia.imobiliar@yahoo.com

92. **Brancoveanu** dec., et. 4/5, 37 mp, 2021, [brancoveanu] - Garsoniera - 37 mp - 10% discount din avans **40.500 €;** ☎0760.630.407 craiaalexandra@gmail.com

93. **Brancoveanu** Metrou Oraselul Copiilor dec., et. 2/8, 42 mp, 1990, bloc mixt, stradal, reabilitat termic, libera, la 2 minute de metrou Brancoveanu, mobilata si utilata **67.500 €;** ☎0747.777.767/ 021.323.00.10 office@centralimobiliare.ro

94. **Brancoveanu** Metrou, Oraselul Copiilor, pod in componenta dec., et. 3/3, 46 mp, 2021, **79.040 €;** ☎031.005.00.80 clienti@star-construct.ro

95. **Brancoveanu** Oltenitei piata Sudului semidec., et. 2/10, 20 mp, garsoniera confort 2 ,curat ,g, f, p, t, um ,mobilata ,utilata complet ,etajul 2/10,cadastru intabulare ,5 minute metrou, chiar merita vazuta si cumparata, Foarte buna pt investitie sau locuinta . **30.000 €;** ☎0720.039.035/ 0761.609.243 columbia.imobiliar@yahoo.com

96. **Brancoveanu** Postalionului, garsoniera STB 3 minute

Imobiliare vânzări GARSONIERE

157. **Dristor** 4 minute metrou - langa Parc IOR semidec., et. 10/10, 30 mp, 1970, Garsoniera semidec.a, fara imbunatatiri recente, toate acetele, libera. Ideal investie. **38.000 €;** ☎0769.651.162

158. **Dristor** 5 minute metrou, chiar pe Laborator, semidec., et. 3/10, 28 mp, 1982, gresie, faianta, termopane, fara imbunatatiri recente, libera, toate actele **42.000 €;** ☎0732.135.471 office@ramax.ro

159. **Dristor** Fizicienilor dec., 1982, Cf 1, dec.a, gresie, faianta, parchet, termopan, centrala termica, toate actele, acc credit, vecinatati: Camil Ressu, Salajan, Ramnicu Sarat, Park Lake, Matei Ambrozie **37.900 €;** ☎0741.140.993

160. **Dristor,** 2 minute metrou si parc IOR, dec., et. parter/10, 35 mp, 1970, chiar pe Drumul Murgului, bloc reabilitat, mixt, dec.a, renovata, gresie, faianta, parchet, termopane, usa metalica, geam baie, libera, toate actele **58.000 €;** ☎0732.135.471 office@ramax.ro

161. **Dristor, metrou Camil Ressu, Park Lake, dec., 20 mp, particular, strada Murgului, bloc reabilitat, curat, gaze, fara imbunatatiri, 4/10, libera, accept agentii, 32.900 €; ☎0723.584.496**

162. **Dristor,** str. Drumul Murgului, semidec., et. 2/8, 20 mp, 1970, particular, g, f, p, t, u. m, ac, bloc reabilitat, la 4 min. de metrou **38.000 €;** ☎0723.299.688 carmen_vasile_2005@yahoo.com

163. **Dristor,** Str. Schitului, semidec., et. 4/10, 26 mp, Str.Schitului,etajul 4/10, bloc reabilitat, usi interior schimbate, acte, ideala investitie, accepta credit. **45.000 €;** ☎0765.348.367

164. **Dristor-Camil** Ressu semidec., et. 10/10, 30 mp, 1970, chiar la Park Lake,3 minute metrou si parc IOR,ideal investitie, toate actele, **38.000 €;** ☎0732.135.467 ramax2016@yahoo.com

165. **Dristorului,** Camil Ressu ,metrou semidec., et. 5/10, 31 mp, Garsoniera, etaj intermediar, actele la zi, vedere spate. Metrou Dristor 2, accept si credit. Pentru alte informatii va rog sa sunati. **49.000 €;** ☎0735.386.877 simionimobiliare.office@gmail.com

166. **Drumul** Binelui, LIDL Metalurgiei dec., et. 2/7, 37 mp, 2021, Garsoniera dec.a, incalzire in pardoseala, complet finisata, etaj intermediar. **46.000 €;** ☎0730.245.876/ 0730.245.876 roxana.ratcu@gmail.com

167. **Drumul** Fermei, zona rezidentiala, Berceni, credit dec., et. 1/2, 35 mp, 2020, garsoniera dec.a situata intr-un ansamblu rezidential nou, loc parcare inclus in pret, finisaje deosebite, etaj intermediar, mutare rapida.Se accepta credit, **33.500 €;** ☎0747.121.325/ 0749.122.233 adrian@ansambluri-noi.ro

168. **Drumul** Sarii, garsoniera dec., et. parter, 37 mp, 1990, **55.500 €;** ☎0732.251.892 landestate.15@gmail.com

169. **Drumul** Taberei semidec., et. parter/9, 33 mp, 1974, 35 semistradal - Valea Prahovei cf 1 semidec. fara amenajari contorizat libera cadastru intabulare acte acc credit **38.000 €;** ☎0786.325.401

170. **Drumul** Taberei dec., et. 5/10, 36 mp, 1982, Auchan -Bozieni cf 1 dec. etaj 5/10 gresie faianta parchet termopan jaluzele exterioare bloc reabilitat ctie 1982 geam la baie libera mobilata utilata acte acc credit **46.500 €;** ☎0786.325.401

171. **Drumul** Taberei semidec., et. 1/9, 32 mp, 1974, Auchan semistradal, Lasermed, cf 1, semidec., etaj 1/9, libera, contorizata, balcon, termopan, usa metalica, acc. credit. **39.900 €;** ☎0786.325.401

172. **Drumul** Taberei semidec., et. 2/9, 31 mp, 1974, Brasov stradal linia 41, Plaza Romania, cf 1, semidec., etaj 2/9, renovat sept 2021, gresie, faianta, parchet, termopan, usa metalica, instalatii sanitare noi, libera, acte, acc credit. **48.500 €;** ☎0786.325.401

173. **Drumul** Taberei semidec., et. 1/14, 38 mp, 2008, Complex Primavara, etajul 1/14, centrala proprie,se vinde mobilata si utilata partial, balcon, geam la baie, acte facute, accepta credit. **42.900 €;** ☎0765.348.367

174. **Drumul** Taberei dec., et. 1/5, 2021, dezvoltator imobiliar, garsoniera, dec.a, 37 mp, etaj 1, bloc nou, Prelungirea Ghencea, str. Drumul Ghindarilor 83 A, sector 5. Mijloace de transport in comun in apropiere **36.000 €;** ☎0727.083.468 adv.rezidential@gmail.com

175. **Drumul** Taberei dec., et. 3/4, 1975, Dr. Taberei, zona V. Ialomitei, confort 1dec.a, etaj 3/4, suprafata utila 33 mp, gresie, faianta, parchet, termopan, usa metalica, aer conditionat, se vinde mobilata si utilata, pret negociabil **42.500 €;** ☎0760.654.543 stanb.concept@gmail.com

176. **Drumul** Taberei semidec., et. 4/10, 31 mp, 1979, Favorit o statie stradala pe Sibiu, etajul 4 din 10, libera, vedere strdala, intersectie strada Sibiu cu B. dul 1 Mai. Pret fix, nediscutabil **42.000 €;** ☎0722.200.209 catalintanase50@yahoo.com

177. **Drumul** Taberei dec., et. 9/11, 35 mp, 2020, garsoniera de tip A in complex Plaza Residence - faza 4. Unitatile se predau semifinisate **45.600 €;** ☎0738.713.282/ 0738.713.283 office@plazaresidence.ro

178. **Drumul** Taberei dec., et. 9/11, 41 mp, 2020, garsoniera tip C complex faza 4, semifinisate. **52.900 €;** ☎0738.713.282/ 0738.713.283 office@plazaresidence.ro

179. **Drumul** Taberei dec., et. 9/11, 41 mp, 2020, garsoniera tip C in complex Plaza Residence. Faza 4. **52.900 €;** ☎0738.713.282/ 0738.713.283 office@plazaresidence.ro

180. **Drumul** Taberei semidec., et. 7/10, 31 mp, 1972, Piata Moghioros, etajul 7 di 10, doua lifturi. Suprafata 31 mp. **41.000 €;** ☎0722.200.209 catalintanase50@yahoo.com

181. **Drumul** Taberei - Valea Ialomitei dec., et. parter/10, 34 mp, 1973, Aleea Baiut, garsoniera dec.a, parter, intrare separata fata de scara blocului, fara amenajari, pretabil spatiu comercial, firma, locatie aproape de Piata, libera, acte, **39.000 €;** ☎0733.089.030

182. **Drumul** Taberei 34 et. 10/10, str. Crinul de Padure, confort 2, et 10/10, gaze, Radet, fara agentii. **23.700 €;** ☎0767.044.023

183. **Drumul** Taberei 34 stradal semidec., et. 2/9, 33 mp, 1974, cf 1 semidec., etaj 2/9, gresie, faianta, parchet lucios (12,5) locarie noua, instalatii sanitare si electrice, mobilata utilat lux, nou, totul in garantie, renovat 2021, libera, acc credit, **55.000 €;** ☎0786.325.401

184. **Drumul** Taberei Apartament 1 camera 29mp semidec., et. 8/10, 29 mp, 1975, **43.900 €;** ☎0729.933.569 sorin@casta.eu

185. **Drumul** Taberei apropiere Afi Cotroceni semidec., 32 mp, 3/9 pozitie buna, bloc monolit de garsoniere cu 2 lifturi, scara curata, libera, acte la zi, pretabila ca investitie pentru inchiriere, apropiere mijloace de transport. **43.500 €;** ☎0799.455.788

186. **Drumul** Taberei Compozitorilor semidec., et. 2/9, 31 mp, **43.000 €;** ☎0720.592.299 flandaservimpex2@yahoo.com

187. **Drumul** Taberei Metrou Tudor Vladimiresc semidec., et. 1/10, 31 mp, 1970, Garsoniera confort 1/semidec.,etaj 1/10, 2 lifturi, scara curata, bloc civilizat, st=31mp, libera, metrou, piata, parc, mijloace transport, magazine, scoli, liceu, electrica si instalatii sanitare noi. **43.500 €;** ☎0731.144.152

188. **Drumul** Taberei Sibiu 1 Mai semidec., et. 7/10, 31 mp, **43.000 €;** ☎0720.592.299 flandaservimpex2@yahoo.com

189. **Drumul** Taberei vanzare garsoniera mobilata semidec., et. parter/9, 31 mp, 1972, Drumul Taberei, garsoniera la parter, bloc de garsoniere, mobilata si utilata complet, disponibila imediat. **43.000 €;** ☎0758.098.917/ 0758.098.905 georgian.draghia@galaxyimob.ro

190. **Drumul** Taberei, 32 mp, 8/10 , renovata , semidec, acte, libera, pretabila ca investitie pentru inchiriere, **44.000 €;** ☎0799.455.788

191. **Drumul** Taberei dec., et. parter/10, 32 mp, 1975, Atentie, cu intrare separata, Valea Ialomitei - libera, bloc mixt, balcon inchis, intrare separata. Pretabil firma, acte, **39.000 €;** ☎0727.279.336

192. **Drumul** Taberei, dec., et. 10/11, 38 mp, 2020, garsoniera de tip B in complex Plaza Residence - faza 4 **49.900 €;** ☎0738.713.282/ 0738.713.283 office@plazaresidence.ro

193. **Drumul** Taberei, dec., et. 10/11, 35 mp, 2020, garsoniera tip A in complex nou faza 4, situat pe bd. Timisoara nr. 16, semifinisate **45.600 €;** ☎0738.713.282/ 0738.713.283 office@plazaresidence.ro

194. **Drumul** Taberei, semidec., et. 5/10, 21 mp, Piata Moghioros, vis a vis Tip Top gars. 21 mp, et. 5, metrou, termopan usa metalica, ac. Se vinde mobilata, zona cu multa verdeata, piata **29.000 €;** ☎0787.763.997

195. **Drumul** Taberei, dec., et. parter/4, 35 mp, 1974, Valea Oltului, p/4, dec.a, bloc reabilitat, renovata recent, mobilata si utilata complet ,instalatii schimbate, totul nou, acte, **55.000 €;** ☎0769.088.540 cioran_ginac@yahoo.com

196. **Drumul** Taberei, 1 Mai, Compozitorilor, dec., et. 10/10, 36 mp, 1982, cf. 1 dec., gresie, faianta, parchet masiv, usa metalica, partial mobilata, c-tie 1982, acte, acc. credit pret fix, **40.000 €;** ☎0786.325.401

197. **Drumul** Taberei, 1 Mai, Compozitorilor, semidec., et. parter/9, 33 mp, 1974, cf. 1, bloc reabilitat, gresie, faianta, parchet, termopan, usa metalica, mobilata, utilata, acte, acc. credit, **41.500 €;** ☎0786.325.401

198. **Drumul** Taberei, 1 Mai, Compozitorilor, semidec., et. 6/10, 31 mp, et. 6, cf. 1, semidec.a, fara imbunatatiri, bloc de garsoniere, toate actele, **38.900 €;** ☎0786.325.404

199. **Drumul** Taberei, 1 Mai, Sibiu, semidec., et. 7/10, 31 mp, 1970, 1 Mai, Sibiu, et.7/10, semidec.a, curata, usa metalica, gresie si faianta, fara temopane, acte facute bloc stradal, zona buna, libera, apropiere metrou Favorit, Mega Image. **38.500 €;** ☎0724.370.636 mfirut@yahoo.com

200. **Drumul** Taberei, ANL Brancusi, garsoniera dubla semidec., et. 1/4, 2006, Total mobilata si renovata. Metrou 4 min, 168 2 minute, Kaufland, Lidl, Centru medical, parc. Doua camere, pat dublu si canapea extensibila. Loc parcare. **54.000 €;** ☎0744.509.307 bogdancui@yahoo.com

201. **Drumul** Taberei, Auchan, Billa, dec., et. 8/10, 36 mp, 1982, cf. 1, gresie, faianta, parchet, termopan, usa metalica, renovat 2019, mobilata, utilata, bloc mixt, acte, acc. credit, **48.500 €;** ☎0786.325.401

202. **Drumul** Taberei, Auchan, dec, 5/10, dec., et. 5/10, 35 mp, 1978, mobilat/utilat, libera. Agentie imobiliara Auchan dec. 5/10 mobilat/utilat, libera, ontabulare, electrocasnice noi, jaluzele exterioare, bloc reabilitat, imobil 1978, vedere spate **46.000 €;** ☎0724.321.698 elvira@totali.ro

203. **Drumul** Taberei, bd. Timisoara, semidec., et. 4/4, 22 mp, 1973, vanzare garsoniera pe bulevardul Timisoara, langa hotel City, confort 3 (cu grup sanitar propriu dar situat pe hol), situata la etajul 4/4, fara probleme cu terasa. Se vinde mobilata si utilata. Agent **22.500 €;** ☎0762.093.000

204. **Drumul** Taberei, Bd. Timisoara, Lidl Moinesti, semidec., et. parter/11, 43 mp, 2020, garsoniera, finisata la cheie, utilitati individuale, centrala proprie, mobilata si utilata, metrou Valea Ialomitei la 850 metri, magazin Lidl, comision 0%. Pret: 74.000 Euro, **74.000 €;** ☎0742.400.300

205. **Drumul** Taberei, Brasov, Plaza, semidec., et. 2/9, 33 mp, 1974, lina 41, stradal, cf. 1, termopan (balcon), parchet masiv, usa metalica, contorizata, acte, acc. credit, **42.500 €;** ☎0786.325.401

206. **Drumul** Taberei, Bulevardul 1 Mai, semidec., et. 3/9, 33 mp, 1968, Agentie imobiliara, garsoniera - Bozieni - etajul 3/9, semidec.a, bloc 1968, lift, termopan, parchet, gresie, faianta, suprafata 33 mp, balcon, AC, mobilat, utilat, libera. **44.000 €;** ☎0739.521.513 razvan@totali.ro

207. **Drumul** Taberei, cartier Constantin Brancusi dec., et. 3/4, 42 mp, 2009, imobil este pozitionat excelent langa Parcul ANL, intr-o zona aerisita si plina cu verdeata. La numai 50 metri fata de bloc exista statia de autobuz (linia 168), iar la 5 minute statia de metrou. **58.000 €;** ☎0745.775.511 marius33_2004@yahoo.com

208. **Drumul** Taberei, Favorit, semidec., et. 7/10, 30 mp, garsoniera semidec.a, et. 7/10, cf. 1, 30 mp, totul este nou, spatii de depozitare, zona verde, linistita, 3 min. Favorit, 10 min Afi Cotroceni, acte pregatite. **45.000 €;** ☎0786.325.404

209. **Drumul** Taberei, Favorit, 5-7 minute AFI Cotroceni semidec., et. parter/9, 1966, parter/9, imbunatatiri t, um, p, g, f, mobilata, utilata, 2-3 minute metrou, acte complete, apropiere piata/ parc Moghioros, Politehnica Militari, Ghencea, Plaza mall, Drumul Sarii, Panduri, **43.500 €;** ☎0768.469.465 contanunturi@yahoo.com

210. **Drumul** Taberei, Hanul Drumetului, semidec., 33 mp, 1983, Compozitorilor, anul 1982, gars. cf. 1, se vinde mobilata renovata 2020. Se poate muta imediat, mobila noua, parchet, nou, termopan, instalatii sanitare, 2 lifturi, libera, ☎0787.763.997

211. **Drumul** Taberei, Moghioros, 20 mp, 1974, aproape metrou, renovata modern, mobilata, utilata, gresie, faianta, parchet, termopan, um, ac, tv, hota, plita, cuptor incorporate, frigider, aragaz, isn, **29.500 €;** ☎0743.874.298

212. **Drumul** Taberei, Moghioros, semidec., et. 10/10, 18 mp, 1974, garsoniera confort 2, etaj 10/10, cu imbunatatiri apropiere metrou, parc, **22.500 €;** ☎0773.910.634

213. **Drumul** Taberei, Plaza Romania, semidec., et. parter/10, 18 mp, 1975, Drumul Taberei, Plaza, parter, cf. 2, apa calda, cadura, gaze, renovata, mobilata, utilata, imbunatatiri, Blocul este langa st metrou, tr. 41, STB, piata, parc, Plaza, Lidl, Cora. Loc parcare, acte **26.500 €;** ☎0760.654.544

214. **Drumul** Taberei, Plaza, semidec., et. 4/10, 31 mp, 1972, etajul 4/10, semidec.a, gresie, faianta, parchet, termopan, aer conditionat, se vinde mobilata si utilata complet, instalatii sanitare schimbate, acte facute, accepta credit, ideala investitie, **44.500 €;** ☎0765.348.367

215. **Drumul** Taberei, Prelungirea Ghencea, semidec., et. 1/4, 35 mp, 2013, Agentie imobiliara, garsoniera, centrala proprie, termopan, parchet, gresie, faianta, suprafata 35 mp, balcon, AC, mobilat, liber, **38.500 €;** ☎0739.521.513 razvan@totali.ro

216. **Drumul** Taberei, Prelungirea Ghencea, Ciresar, et. demisol/6, 36 mp, 2010, garsoniera dubla, demisol/ 6, spatioasa, zona linistita, acte la zi, mobilata si utilata in pret, **32.000 €;** ☎0723.173.783/ 0769.088.538

217. **Drumul** Taberei, Prelungirea Ghencea, Primavara et. 1/14, 38 mp, ofer spre vanzare garsoniera aflata in Complexul Rezidential Primavara, etajul 1, mobilata si utilata, pretabila pt investitie dar si pt locuit, apropiere Valea Oltului si statia de metrou, toate actele **43.000 €;** ☎0786.325.404

218. **Drumul** Taberei, str. Latea Gheorghe semidec., et. 10/10, 30 mp, 1980, Garsoniera confort 1, semidec.a, etaj 10/10, bloc 1983 reabilitat recent, curat, balcon, libera, acte, ideal investitie, acces facil mijloace de transport, **39.000 €;** ☎0733.089.030

219. **Drumul** Taberei, Vladeasa, bloc mixt, dec.a dec., et. 3/8, 32 mp, 1982, et. 3, cf. 1, dec.a, in bloc din 1982, toate imbunatatirile, recent renovata, aer conditionat, totul separat, balcon, spatiu de depozitare, toate actele **47.000 €;** ☎0786.325.404

220. **Drumul** Taberei,1 Mai, Compozitorilor, dec., et. 7/10, 35 mp, 1982, Bloc mixt cf 1, dec., etaj 7/10, gresie faianta, parchet, termopan, usa metalica, mobilata utilata, ctie 1982 geam la baie, toate actele, acc credit, **48.500 €;** ☎0786.325.401

221. **Drumul** Taberei- AFI Cotroceni-Metrou Orizont semidec., et. 3/10, 18 mp, 1971, Gars. 18 mp, cf.2, et.3/10, bloc din 1971, fara risc seismic, zona AFI Cotroceni- Complex Orizont-metrou Favorit, renovata-curata, zona cu multa verdeata, civilizata, linistita, ferita de zgomotul bulevardelor. **35.000 €;** ☎0735.255.138 maryneskumihai@yahoo.com

222. **Drumul** Taberei- Favorit semidec., et. 8/9, 30 mp, 1970, Bd. 1 Mai, fost Compozitorilor, garsoniera cocheta, renovata complet 2016, igienizata anul acesta, partial mobilata si utilata, la cerere. Comision 0% cumparator **43.500 €;** ☎0724.016.313

223. **Drumul** Taberei-Sibiu, sdec, 6/10, intabulare, semidec., et. 6/10, 31 mp, 1973, libera Ag imobiliara-Sibiu, sdec, 6/10, intabulare, libera, balcon, garsoniera este pe mijloc, orientare Vest, bloc de garsoniere, semistradal,fara imbunatatiri,2 lifturi. **38.800 €;** ☎0724.321.698 elvira@totali.ro

224. **Dumbrava** Noua, Parc Sebastian dec., et. 7/8, 1988, garsoniera mare, libera, mobilata si utilata, se vinde cu totul, poze reale, libera, excelenta ptr investitie, se poate inchiria cu 300 euro, se accepta si credit **49.900 €;** ☎0722.465.875 radu_emil72@yahoo.ro

225. **Elev** Stefanescu, et. 10/10, garsoniera, balcon, fara parchet, **39.000 €;** ☎0728.861.916

226. **Emil** Racovita dec., et. parter/4, 1974, Aleea Moldovita, parter/4, 34 mp, dec.a, bloc mixt, reabilitat termic, curata, usa metalica, libera, acte facute, apropiere metrou, piata, accept credit, usor negociabil **41.000 €;** ☎0724.370.636 mfirut@yahoo.com

227. **Eroii** Revolutiei et. 3/4, 17 mp, vand garsoniera cf. 3 cu centrala gaze gresie faianta parchet termopane 5minute pina la metrou Eroii Revolutiei discutabil, **19.000 €;** ☎0763.581.790

228. **Favorit,** Drumul Taberei, semidec., et. 8/10, 31 mp, 1975, proprietar vand garsoniera superba la Favorit, bar granit, sputori, gresie Italia, parchet, termopane,usi noi, AC. Vedere spate la zona cu verdeata, bloc monolit, vecini civilizati, camere video, magazine, **43.900 €;** ☎0722.603.113 adrian.stoina@gmail.com

229. **Favorit,** Metrou semidec., et. 9/9, 31 mp, 1970, Garsoniera mobilata si utilata, acte la zi, bloc cu 2 lifturi, scara renovata, vedere superba, 2 minute pana la statia de metrou Favorit, 9 minute Afi Cotroceni si 14 min. Piazza Romania **39.000 €;** ☎0727.864.288

230. **Ferdinand Bulevardul, nr 118 39 mp, 2017, Vand garsoniera Bulevardul Ferdinand, demisol, pretabil birou si societati comerciale 48.000 euro+casa vacanta si teren Cheia Prahova, 30.000 euro. ☎0742.182.018**

231. **Ferentari** vand garsoniera cf 3 gresie faianta parchet termopane, **7.500 €;** ☎0763.581.790

232. **Ferentari** Valtoarei et. 3/4, 17 mp, vand gar cof 3, libera, cu inbunatatiri, toate actele pret disc. **8.500 €;** ☎0763.581.790

233. **Ferentari, sector 5 15 mp, vand garsoniera, confort 3, Ferentari, sector 5, toate actele in regula si impozitul la zi, carte funciara, certificat energetic, etc. Cer respect. Dupa ora 14:00, Unchiu Traian 10.000 €; ☎0784.337.451/ 0767.852.985**

234. **Ferentari,** Tunsu Petre, gradinita, semidec., et. 2/4, 16 mp, 1980, Particular,garsoniera confort 3, situata la etajul 2 din 4, in suprafata de 16 mp, libera, imbunatatiri, ferestre PVC, usa metalica, centrala, gaze separat, parchet, gresie, faianta, urgent **12.000 €;** ☎0731.461.711 staicu.aurelian@yahoo.ro

235. **Ferentari,** Tunsul Petre, et. 2/4, 17 mp, vand garsoniera cf. 3 cu gaze, centrala, gresie, faianta, parchet, termopane, scara cu interfon, este libera si este situata chiar langa gradinita, **11.500 €;** ☎0763.581.790

236. **Fizicienilor,** 27 mp, 1982, vand gars. cu imbunatatiri, **37.700 €;** ☎0763.995.930

237. **Fizicienilor,** 12 minute metrou Grigorescu, dec., et. parter/4, 31 mp, 1976, stradal, dec.a, fara balcon, gresie, faianta, parchet, termopane, usa metalica, toate actele **37.000 €;** ☎0732.135.467 office@ramax.ro

238. **Fundeni,** Bridge Rezidential, semidec., et. parter/4, 39 mp, 2011, aproape de bariera, zona foarte linistita, complex rezidential cu circuit inchis, primul proprietar,parcare, zona civilizata si foarte linistita, statie stb in imediata apropiere, **39.500 €;** ☎0745.087.966/ 0727.884.946 office_treibrazi@yahoo.com

239. **Gara** de Est Bucur Obor 10 min Metrou Gars 20000 e semidec., et. 2/3, 20 mp, 1932, Gara de Est, Bucur Obor, 10 min metrou, etaj 2 din 3, pretabil locuit sau investitie regim hotelier), acces facil scoli, gradinite, centre comerciale, imobil civilizat, U2, decenta, acte in regula **21.000 €;** ☎0726.664.381 valentin.florea85@yahoo.com

Media şi Evoluţia preţurilor

VÂNZĂRI GARSONIERE

Medie realizată în baza ofertelor publicate în ziarul Anunţul Telefonic

ZONA	august 2020	august 2021	%
1 Mai-Domenii	79.267	60.628	-24%
Alba Iulia-Decebal-Muncii	49.376	71.751	45%
Berceni-Giurgiului	33.361	39.475	18%
Chiajna	30.476	56.808	86%
Colentina-Obor	46.848	34.697	-26%
Crangasi-Giulesti	43.000	56.035	30%
Drumul Taberei-Ghencea	40.889	70.714	73%
Floreasca-Dorobanti	44.600	42.189	-5%
Iancului, Mihai Bravu	46.117	47.091	2%
Militari	42.506	46.658	10%
Mosilor-Dacia	60.228	58.179	-3%
Pantelimon	37.913	42.076	11%
Rahova-Sebastian	34.917	36.358	4%
Stefan cel Mare-Tei	48.225	48.419	0%
Tineretului-Timpuri Noi	50.876	59.126	16%
Titan-Dristor	44.027	44.403	1%
Unirii	63.512	65.815	4%
Universitate-Kogalniceanu	47.711	55.913	17%
Victoriei-Romana	54.000	58.807	9%
Vitan	51.982	58.415	12%

240. **Garsoniera** cf. 1 sporit, et. 2/4, 49 mp, culift, balcon, contorizare proprie, centrala termica, la 3 km de Kaufland, Cora si capatul tramvaiului 32, **46.000 €;** ☎0721.040.006

241. **Garsoniera** De vanzare Mobilata Utilata semidec., et. 1/4, 16 mp, 1980, De vanzare garsoniera 16 mp etaj 1/4 , Mobilata Utilata, gresie, faianta, termopan, usa metalica, caldura de la RADET, gaze trase separatPret 22990 euro www.amcestate.ro **22.990 €;** ☎0723.292.446 ialexc@yahoo.com

242. **Garsoniera** finalizata, bucatarie inchisa dec., et. 3/4, 31 mp, 2021, suprafata utila 31 mp, intr-un bloc P+4, cu lift, utilitati: canalizare, gaze, curent electric, statie Ratb la 50 m. Comision 0, **35.000 €;** ☎0723.271.439 cosmin.cojocaru@yahoo.com

243. **Garsoniera** primitoare, 30 mp, Unirii, Ultracentral, cu priveliste superba dec., et. 3/5, 29.00 mp, 1950, **47.500 €;** ☎0732.020.021 contact@nicoletapostolache.ro

244. **Garsoniera** spatioasa mutare in decembrie Popesti Leordeni, Primarie dec., et. parter/2, 30 mp, 2020, **30.155 €;** ☎0724.548.052 lavinia.filip@zonadesud.ro

245. **Garsoniera** Titan, Liviu Rebreanu, Parc I.O.R dec., et. 2/12, 47 mp, 2021, **62.280 €;** ☎0770.470.470 alexandru.aldea@estimobiliar.ro

246. **Garsoniera,** Titan, mutare in sase luni dec., et. 1/3, 34 mp, 2020, **43.640 €;** ☎0722.468.349 daniel.iancu@zonadesud.ro

247. **Giulesti,** apartament cu aer de vacanta semidec., et. 1/3, 32 mp, 2012, **31.000 €;** ☎0735.551.422 florin.toma@catoma.ro

248. **Giulesti,** capat tramvai, semidec., et. parter/1, 20 mp, 2008, confort 2 semidecomadat, etaj p/1, suprafata 20 mp, constructie 2008, curat, gresie, faianta, termopan, bloc reabilitat termic, zona buna linstita, toate actele, curte pret 19000 euro, **19.000 €;** ☎0768.756.617

249. **Giurgiului** Dedeman, garsoniera imobil nou dec., et. 2/4, 42 mp, 2021, **38.900 €;** ☎0720.722.861 iulia.dobrescu@activimob.ro

250. **Giurgiului** Luica, dec., et. 3/4, 28 mp, 1980, garsoniera confort 1, st 28 mp, an 1979, dec.a, etajul 3/4, g, f, p t, um c, adastru, intabulare, se vinde mobilata. Libera, merita vazuta si cumparata **30.500 €;** ☎0720.039.035/ 0761.609.243 columbia.imobiliar@yahoo.com

251. **Giurgiului** Luica, dec., et. 2/4, 28 mp, 1980, Ilie Orea, garsoniera confort 1, dec., 28 mp, fara imbunatatiri, gaze la usa, termopan, apropiere mijloace de transport, **26.000 €;** ☎0773.910.634

252. **Giurgiului,** Luica, dec., et. 2/4, 28 mp, ocazie, str. Anghel Moldovan, garsoniera cocheta, mobilata, utilata complet, pret rezonabi, et. 2/4, libera, cadastru, intabulare, buna pt. investitie sau locuit, merita vazuta si cumparata, **30.500 €;** ☎0720.039.035/ 0761.609.243 columbia.imobiliar@yahoo.com

253. **Giurgiului,** oferta, vand garsoniera cf. 1, semidec., et. 4/4, 31 mp, 2016, Baciului spre Luica, in bloc nou, vand gars cf. 1 semidec., etaj 4/4, balcon 9 mp, g, f, t, um, 31 mp, acte la zi, plata cash, vizionari intre 9 - 13 **20.000 €;** ☎0734.695.616/ 0763.378.077 lucica.evelin@yahoo.com

254. **Gorjului** dec., et. parter/4, 27 mp, 2021, Garsoniera la parter,constructie noua in Bulevardul Uverturii, suprafata utila 27 mp, **39.000 €;** ☎0727.723.539/ 0726.795.498 expres.rezidential@yahoo.com

255. **Grand** Arena dec., et. 4/5, 36 mp, 2021, garsoniera, 36 mp, gradinite, scoli, farmacii, restaurante, magazine, locuri de joaca.Transport public in comun. Strazi asfaltate si iluminate. Gaze, canalizare, energie electrica **45.000 €;** ☎0729.233.211 mariusghigeanu.alliance@gmail.com

256. **Grand** Arena Cea mai mare Garsoniera dec., et. 4/9, 49 mp, 2021, **47.130 €;** ☎0726.375.629 florin.alecu@zonadesud.ro

257. **Grand** Arena Garsoniera zona Metalurgiei dec., et. 2/6, 38 mp, 2021, **42.275 €;** ☎0730.888.272 kyllian.bosoi@zonadesud.ro

258. **Grand** Arena Garsoniera zona Metalurgiei dec., et. 2/6, 38 mp, 2021, **42.275 €;** ☎0730.888.272 kyllian.bosoi@zonadesud.ro

259. **Grand** Arena Promotie - Garsoniera - Sector 4 - 50mp Utili dec., et. 4/8, 50 mp, 2020, **47.291 €;** ☎0737.500.383 cristian.odagescu@zonadesud.ro

260. **Grand** Arena zona, Garsoniera dec., et. 2/8, 34 mp, 2021, **39.800 €;** ☎0730.888.272 kyllian.bosoi@zonadesud.ro

261. **Grand** Arena, Aurel Persu, Hornback, STB dec., et. 3/5, 36 mp, 2021, Garsoniera spatioasa 36 mp in bloc nou, finalizare noiembrie 2021, etaj 3, bucatarie separata, statie STB in fata blocului, Grand Arena la 2 minute de mers, acces scoli, gradinite, magazine, etc. **40.500 €;** ☎0749.137.478 adrian@alliancerezidential.ro

262. **Grand** Arena, STB langa bl, garsoniera dec.a dec., et. 2/6, 47 mp, 2021, Oferta plata cash pt garsoniera dec.a. Multiple facilitati zonale. Zona Grand Arena, sector 4. Statie STB langa bl. TVA 5% inclus. Comision 0. Birou vanzari dezvoltator. Ideal pt investitie. **40.500 €;** ☎0734.711.958

263. **Grand** Arena. Garsoniera in zona Grand Arena dec., et. 2/8, 34 mp, 2021, **36.600 €;** ☎0730.888.272 kyllian.bosoi@zonadesud.ro

264. **Grand** Arena. Garsoniera zona Grand Arena dec., et. 2/8, 34 mp, 2021, **34.858 €;** ☎0730.888.280 george.braileanu@zonadesud.ro

265. **Hala** Traian 19 mp, 19 mp, cu gaze, centrala calorifere, baie, buc separat, curte comuna, curata, civilizata, fara agentii. **22.000 €;** ☎0767.044.023

266. **Hasdeu** Pod - Vedere Panoramica-Palatul Parlamentului Va oferim de vanzare o garsoniera cu o vedere superba-panoramica,etajul 1/6,open space bucataria cu balconul si camera, renovata modernizata, suprfata 36 mp. totali. Blocul este construit in anul 1963 **63.500 €;** ☎0771.782.990

267. **High** Class Residence bloc 5 scara 6 et. 4/8, 49 mp, 2020, **57.590 €;** ☎0737.500.381 lucian.mihalache@zonadesud.ro

268. **Iacob** Andrei, Sector 5, cartier Ferentari, 17 mp, 1971, garsoniera cf. 3, recent renovata, pret usor negociabil, **14.000 €;** ☎0769.076.315

269. **Iancului** dec., et. 2/4, 32 mp, 1986, Centrala propie, vecinatati: Mega Mall, Lidl, Piata Obor, zona rezidentiala, disponibilitate imediata, locuri de parcare disponibile, balconul este inchis cu termopan dublu, pentru alte informatii ,sunati-ma. **44.000 €;** ☎0735.386.877 simionimobiliare.office@gmail.com

270. **Iancului** semidec., et. 10/10, 31 mp, 1982, proprietar vand garsoniera Aleea Avrig. Renovata total si complet mobilata. Metrou Iancului 3 min. Bloc '82, reabilitat termic, doua lifturi, supraveghere video, pe strada ferita de aglomeratie sau zgomot. **49.900 €;** ☎0724.935.048/ 0727.841.806 cucu_bgdn@yahoo.com

271. **Iancului** metrou, Avrig, dec., et. parter/10, 36 mp, 1985, in apropiere de mijloace de transport, metrou, posibilitate de balcon, ideal spatiu comercial sau de locuit, 36 mp utili. Bloc reabilitat. Actele la zi. Gresie, faianta, parchet, termopan, **51.000 €;** ☎0765.404.303/ 0723.796.911

272. **Iancului,** semidec., et. 3/10, 30 mp, 1965, Bucur Obor, Mihai Bravu intersectie cu Ferdinand, 3/10, 2 lifturi, renovata, libera. Cadastru, intabulare, parcare, pe mijlocul blocului,liniste, verdeata, **49.000 €;** ☎0722.321.021 dragan.georgeta@regalservice.ro

273. **Iancului,** Armenesc, bloc mixt, 1980 dec., et. 9/10, 1980, blocul este la 700 metri de metrou Piata Iancului, mixt, etaj 9/10, dec.a, amenajata, mobilata, utilata, aer conditionat, ideala investitie, locuit, sunati acum, merita vizionata si cumparata. **49.500 €;** ☎0770.437.576 agentie3@mauwis.ro

274. **Iancului,** Avrig, Obor, semidec., et. 6/10, 31 mp, 1979, Iancului, Avrig, aproape de Primaria sect. 2 Obor, garsoniera cu interior curat, locuibila, gresie faianta parchet termopan, cu acte efectuate, libera. Bloc reabilitat, curat, retras de la strada **45.900 €;** ☎0771.791.542

275. **Iancului,** bloc mixt / Investitie! dec., et. 10/11, 40 mp, 1982, Iancului, garsoniera dec.a total, bloc mixt, renovata, etaj tehnic, blocul este anvelopat si nu este absolut nicio grija cu terasa. Se poate prelua cu chiriasii care stau de 5 ani acolo. **49.999 €;** ☎0770.810.694 agentie13@mauwis.ro

276. **Iancului,** Elev Stefanescu, 5 minute metrou semidec., et. 1/10, 31 mp, 1980, bloc 1980, etaj 1/10, fara imbunatatiri, libera, acte la zi, ideala investitie sau locuit, sunati pentru vizionare. **48.000 €;** ☎0770.437.576 agentie3@mauwis.ro

277. **Iancului,** Elev Stefanescu, 5 minute metrou semidec., et. 6/10, 31 mp, 1984, bloc din 1984, la etajul 6/10, amenajata cu parchet, gresie, faianta, aer conditionat, mobilata, utilata, curata, libera, doar va mutati, sunati, merita vizionata. **56.000 €;** ☎0770.437.576 agentie3@mauwis.ro

278. **Iancului,** Mega Mall, Delfinului, Pantelimon, dec., et. 2/10, 32 mp, 1976, garsoniera, dec.a, bloc reabilitat,etajul 2/10, st 32 mp, bloc mixt, scara luminata natural, geam la ghena,balcon mare, bucatarie spatioasa, necesita renovare, pret usor discutabil, libera, **43.500 €;** ☎0749.199.194 Viiorica@confortcasaimobiliare.ro

279. **Iancului,** Mihai Bravu, langa metrou, semidec., et. 6/10, 31 mp, 1980, pozitionare foarte buna, Str. Avrig cf. 1

Imobiliare vânzări GARSONIERE

328. **Metalurgiei,** Grand Arena, bl. finalizat dec. 38 mp dec., et. 3/5, 38 mp, 2019, Berceni, Grand Arena garsoniera dec.a, 38 mp, bl. finalizat, mutare imediata, etaj intermediar, predare la cheie, centrala termica, posibilitate parcare. Prima casa, ipotecar sau plata cash. **42.500 €;** ☎0774.075.901

329. **Metalurgiei,** Grand Arena, garsoniera, dec., et. 2/6, 38 mp, 2021, **42.275 €;** ☎0730.888.272 kyllian.bosoi@zonadesud.ro

330. **Metalurgiei.** Garsoniera dec.a - Cartierul nou Metalurgiei. dec., et. 1/5, 38 mp, 2020, **44.500 €;** ☎0723.535.968 iulian.faciu@zonadesud.ro

331. **Metalurgiei,** Binelui, Sector 4 Berceni garsoniera dec., et. 3/5, garsoniera noua, moderna cu finisaje de cea mai buna calitate, situata intr-o zona rezidentiala cu parc foarte aproape, autobuz si acces rapid la metrou.Garsoniera se preda 'La Cheie'! **40.500 €;** ☎0747.121.325/ 0723.459.964 adrian@ansambluri-noi.ro

332. **Metro** Militari, Auchan, garsoniera str Tineretului dec., et. parter/4, 29 mp, 2021, garsoniera, disponibila imediat, str. Tineretului, dec.a, bucatarie inchisa, bloc P+4,cu lift, finisaje la alegere. Utilitati canalizare, gaze,curent electric, 50 de m de capatul statie STB 178 si 138 **30.000 €;** ☎0723.271.439 cosmin.cojocaru@yahoo.com

333. **Metrou** Berceni - Noua casa Garsoniera et. 5/6, 38 mp, 2021, **42.900 €;** ☎0737.811.000 claudia.odagescu@zonadesud.ro

334. **Metrou** Berceni, garsoniera spatrioasa, balcon inch dec., et. 4/6, 2021, Garsoniera cu suprafata 38 mp, balcon inchis cu tamplatir PVC, constructie noua, etaj 4/6, 2 lifturi. Predarea se face cu toatre utilitatiel functionale, contorizate individuala. Se accepta credit, **44.900 €;** ☎733374103 georgeta@sudrezidential.ro

335. **Metrou** Dimitrie Leonida, dec., et. 6, 38 mp, 2021, garsoniera dec.a cu o suprafata utila de 37.90 mp, excelent compartimentata, camera de 18 mp, bucatarie de 7.50 mp,1 baie, balcon 4,40 mp . Parcare asigurata. **44.900 €;** ☎0734.042.305/ 0765.492.135 robert@sudrezidential.ro

336. **Metrou** Dimitrie Leonida, Popesti Leordeni, dec., et. demisol/4, 31 mp, 2014, vand garsoniera in complex rezidential, dec.a cu o suprafata de 31,10 mp utili situata la parter inferior (demisol) la aprox 10 minute de mers fata de statia de metrou Dimitrie Leonida. Proprietar. **28.500 €;** ☎0760.032.109 Mia_carrina@yahoo.fr

337. **Metrou** M3 1 decembrie Theodor pallady semidec., et. 2/4, 16 mp, 1990, De vanzare Garsoniera Theodor Pallady Metrou M3 **23.999 €;** ☎0764.964.915 Florea_luiza@yahoo.com

338. **Metrou** Nicolae Teclu, Titan, Pallady, garsoniera, dec., et. 7/11, 42 mp, 2021, **47.234 €;** ☎0770.460.460 marius.pana@estimobiliar.ro

339. **Metrou** Nicolae Teclu, Titan, Pallady, garsoniera, dec., et. 3/11, 46 mp, 2021, **50.842 €;** ☎0770.460.460 marius.pana@estimobiliar.ro

340. **Metrou** Titan, parc I.O.R, garsoniera, dec., et. 7/12, 47 mp, 2022, **62.280 €;** ☎0770.480.480 florian.tudoran@estimobiliar.ro

341. **Mihai** Bravu, Ferdinand, 5 minute metrou Obor semidec., et. 6/10, 31 mp, 1968, bloc reabilitat, curat, lifturi modernizate, etajul 6/10, libera, termopan, aer conditionat, acte la zi, ideala investitie sau locuit, negociabil, sunati acum, merita vizionata **47.000 €;** ☎0770.437.576 agentie3@mauwis.ro

342. **Mihai** Bravu, Iancului, dec.a, bloc mixt dec., et. parter/10, 33 mp, 1982, bloc 1982, reabilitat, mixt, situat la 3-4 minute de metrou P-ta Iancului, parter/10 cu balcon, dec.a, amenajata integral, ideala investitite, locuit, acte la zi, sunati, merita vizionata. **51.000 €;** ☎0770.437.576 agentie3@mauwis.ro

343. **Militari** Chiajna Str. 1 Decembrie 1948 dec., et. 2/3, 35 mp, 2018, vanzare garsoniera Militari Chiajna Str. 1 Decembrie 1918, Vizavi De Padure, 35mpu, ET. 2/3, **33.500 €;** ☎0730.014.595 doruste-faniu@yahoo.com

344. **Militari** - Pacii confort 1, etajul 2/10, libera, mobilata si utilata modern, an constructie bloc 1980, 4 minute metrou, RATB, parc, Lidl, Kaufland **44.500 €;** ☎0763.698.327/ 0727.745.806

345. **Militari** - Politehnica - Quadra 2 semidec., et. 6/11, 2010, garsoniera, bloc nou 2010, Militari - Politehnica - Quadra 2, 10 minute metrou Lujerului, mobilata, balcon belvedere deschidere larga, curat, luminos, foarte linistita, libera imediat **65.000 €;** ☎0720.451.235

346. **Militari** Avangarde City Auchan Militari 32 mp, 2022, garsoniere cu bucatarie inchisa suprafata 32 mp utilioferta plata cash 28900 euro redus 33.900 euro **28.900 €;** ☎0723.159.580/ 0740.501.047 vanzari1@avangardecity.ro

347. **Militari** Pacii, garsoniera, dec.a, metrou dec., et. 8/8, 2022, Bloc nou, garsoniera dec.a, suprafata utila 45 mp, balcon mare, bucatarie mare (inchisa), finisaje la alegerea, centrala termica, optional loc parcare, ideal investitie, comision 0% **56.670 €;** ☎0742.400.300

348. **Militari** Residence dec., et. 5/5, 40 mp, **35.900 €;** ☎0720.592.299 flandaservimpex2@yahoo.com

349. **Militari** Residence dec., et. 4/8, 40 mp, 2020, Apartament nou 2020 ,finisaje la cheie, loc de parcare, canalizare, toate utilitatile, zona nou dezvoltata langa Auchan Militari. La plata cash discount 50 euro/mp. **38.000 €;** ☎0722.166.933 vanzari@militari-residence.ro

350. **Militari** Residence et. 3/6, 39 mp, 2020, Apartament nou 2020, finisaje la cheie, loc de parcare, canalizare, toate utilitatile, zona nou dezvoltata langa Auchan Militari. La plata cash discount 50 euro/mp. **37.050 €;** ☎0722.166.933 vanzari@militari-residence.ro

351. **Militari** Residence et. 5/6, 2020, Apartament nou 2020, finisaje la cheie, loc de parcare, canalizare, toate utilitatile, zona nou dezvoltata langa Auchan Militari. La plata cash discount 50 euro/mp. **33.250 €;** ☎0722.166.933 vanzari@militari-residence.ro

352. **Militari** Residence, dec., et. 8/8, 40 mp, 2019, Apartament nou 2020 ,finisaje la cheie, loc de parcare, canalizare, toate utilitatile, zona nou dezvoltata langa Auchan Militari. La plata cash discount 50 euro/mp. **39.000 €;** ☎0722.166.933/ 0723.013.946 vanzari@militari-residence.ro

353. **Militari** Residence, dec., et. 1/8, 31 mp, 2020, Apartament nou 2020 ,finisaje la cheie, loc de parcare, canalizare, toate utilitatile, zona nou dezvoltata langa Auchan Militari. La plata cash discount 50 euro/mp. **29.450 €;** ☎0722.166.933 vanzari@militari-residence.ro

354. **Militari** Residence, dec., et. 1/7, 31 mp, 2018, Apartament nou 2020 ,finisaje la cheie, loc de parcare, canalizare, toate utilitatile, zona nou dezvoltata langa Auchan Militari. La plata cash discount 50 euro/mp. **29.450 €;** ☎0722.166.933 vanzari@militari-residence.ro

355. **Militari** Residence, dec., et. 3/7, 40 mp, 2020, apartament nou 2020, finisaje la cheie ,loc de parcare, canalizare, toate utilitatile, zona nou dezvoltata langa Auchan Militari. La plata cash discount 50 euro/mp. **38.000 €;** ☎0722.166.933 vanzari@militari-residence.ro

356. **Militari** Residence, dec., et. 1/8, 32 mp, 2020, Apartament nou 2020, finisaje la cheie, loc de parcare, canalizare, toate utilitatile ,zona nou dezvoltata langa Auchan Militari. La plata cash discount 50 euro/mp. **32.300 €;** ☎0722.166.933/ 0723.013.946 vanzari@militari-residence.ro

357. **Militari** Residence, dec., et. 4/8, 34 mp, 2020, Apartament nou 2020, finisaje la cheie, loc de parcare, canalizare, toate utilitatile, zona nou dezvoltata langa Auchan Militari. La plata cash discount 50 euro/mp. **32.300 €;** ☎0722.166.933/ 0723.013.946 vanzari@militari-residence.ro

358. **Militari** Residence, dec., et. 4/6, 35 mp, 2020, Apartament nou 2020, finisaje la cheie, loc de parcare, canalizare, toate utilitatile, zona nou dezvoltata langa Auchan Militari. La plata cash discount 50 euro/mp. **33.250 €;** ☎0722.166.933/ 0723.013.946 vanzari@militari-residence.ro

359. **Militari** Residence, dec., et. 4/8, 40 mp, 2019, Apartament nou 2020, finisaje la cheie, loc de parcare, canalizare, toate utilitatile, zona nou dezvoltata langa Auchan Militari. La plata cash discount 50 euro/mp. **39.000 €;** ☎0722.166.933 vanzari@militari-residence.ro

360. **Militari** Residence, dec., et. 1/7, 40 mp, 2019, Apartament nou 2020, finisaje la cheie, loc de parcare, canalizare, toate utilitatile, zona nou dezvoltata langa Auchan Militari. La plata cash discount 50 euro/mp. **39.000 €;** ☎0722.166.933 vanzari@militari-residence.ro

361. **Militari** Residence, dec., et. 4/8, 35 mp, 2019, Apartament nou 2020, finisaje la cheie, loc de parcare, canalizare, toate utilitatile, zona nou dezvoltata langa Auchan Militari. La plata cash discount 50 euro/mp. **35.150 €;** ☎0722.166.933 vanzari@militari-residence.ro

362. **Militari** Residence, dec., et. 7/8, 40 mp, 2020, apartament nou 2020, finisaje la cheie, loc de parcare, canalizare, toate utilitatile, zona nou dezvoltata langa Auchan Militari. La plata cash discount 50 euro/mp. **38.000 €;** ☎0722.166.933 vanzari@militari-residence.ro

363. **Militari** Residence, dec., et. 3/8, 40 mp, 2019, Apartament nou 2020, finisaje la cheie, loc de parcare, canalizare, toate utilitatile, zona nou dezvoltata langa Auchan Militari. La plata cash discount 50 euro/mp. **38.000 €;** ☎0722.166.933 vanzari@militari-residence.ro

364. **Militari** Residence, dec., et. 8/8, 31 mp, 2020, constructie noua, finalizare 2020, predare la cheie, fara taxa de mentenanta. Ansamblu rezidential cu parcuri, locuri de parcare incluse, magazine, piscine, scoala, gradinita, **29.450 €;** ☎0722.166.933 vanzari@militari-residence.ro

365. **Militari** Residence, dec., et. 2/7, 37 mp, 2020, Garsoniera noua 2020, finisaje la cheie, loc de parcare,canalizare, toate utilitatile, zona nou dezvoltata langa Auchan Militari. La plata cash discount 50 euro/mp. **35.150 €;** ☎0722.166.933 vanzari@militari-residence.ro

366. **Militari** Residence, dec., et. 2/8, 40 mp, 2020, Garsoniera, suprafata utila cu balcon inclus 40 mp, bucatarie pe balcon (aproximativ 6 mp), garsoniera finisata, gresie, faianta, parchet, obiecte sanitare in baie, centrala termica, bloc nou 2020. **39.000 €;** ☎0722.166.933 vanzari@militari-residence.ro

367. **Militari** Residence, Avangarde Home dec., et. 3/7, 30 mp, 2020, Comision 0%, Complex Avangarde Home, garsoniera dec.a, semimobilata, bucatarie inchisa, balcon, finisaje de inalta calitate, ideala atat ca investitie cat si pentru locuit. **32.000 €;** ☎0799.936.443 cosmin.andrei@iness-intermed.ro

368. **Militari** Residence, Metro Militari, dec., et. 8/8, 40 mp, 2020, Apartament nou 2020, finisaje la cheie, loc de parcare, canalizare, toate utilitatile, zona nou dezvoltata langa Auchan Militari. La plata cash discount 50 euro/mp. **39.000 €;** ☎0722.166.933 vanzari@militari-residence.ro

369. **Militari** Residence, Rezervelor, dec., et. 2/8, 40 mp, 2020, Apartament nou 2020 ,finisaje la cheie, loc de parcare, canalizare, toate utilitatile, zona nou dezvoltata langa Auchan Militari. La plata cash discount 50 euro/mp. **38.000 €;** ☎0722.166.933 vanzari@militari-residence.ro

370. **Militari** Residence, Tineretului dec., et. 1/6, 26 mp, 2021, bloc mixt cu garsoniere si apartamente bine compartimentate, stradal, la 100 m de capatul STB 178. Zona nou dezvoltata cu multe facilitati. **24.990 €;** ☎0748.221.317 artcityconstruct@gmail.com

371. **Militari** Residence, Tineretului dec., et. 2/8, 31 mp, 2020, Garsoniera bloc nou pe str Tineretului la 200 m de RATB, comision 0%, **30.500 €;** ☎0748.221.317 artcityconstruct@gmail.com

372. **Militari** Residence, Tineretului semidec., et. 1/7, 34 mp, 2020, Garsoniera spatioasa, 34 mp utili, foarte bine compartimentata in bloc nou la 200 m de capatul RATB 178/138. **33.000 €;** ☎0748.221.317 artcityconstruct@gmail.com

373. **Militari** Residence, Tineretului, Avangarde City semidec., et. 1/7, 32 mp, 2021, comision 0%,totul nou, nelocuita, etaj 1/7, bucatarie inchisa, balcon, disponibila imediat, idealat atat ca investitie cat si pentru locuit. **33.000 €;** ☎0799.936.443 cosmin.andrei@iness-intermed.ro

374. **Militari** Resident. Cartier nou, in dezvoltare dec., et. demisol/9, 33 mp, 2018, Proprietar, vand garsoniera, cf 1, cu centrala proprie, gresie, faianta, apometre, interfon si camere supraveghere bloc, parcare si paliere. Bariere acces spre complex. **24.500 €;** ☎0723.924.996 serafimpintoi@yahoo.com

375. **Militari** Rezidential Apusului 3 dec., et. demisol/6, 32 mp, 2021, Militari Rezidential Apusului 3, Str. Sergent Ilie Petre nr. 48, complex rezidential nou, D+P+6E, 32 mp, dec. bucatarie inchisa, geam la baie, constructie, compartimentare caramida, finisaje la alegere, parcare gratuita **25.000 €;** ☎0726.500.535/ 0767.565.131 contact@rezidentialapusului.ro

376. **Militari** Rezidential Apusului 3 dec., et. 1/6, 35 mp, 2021, Strada Sergent Ilie Petre nr 48, complex rezidential nou, D+P+6E, 35mp, dec.a, bucatarie inchisa, geam la baie,constructie-compartimentare caramida, etajul 1, finisaje la alegere, loc de parcare **36.000 €;** ☎0767.565.131/ 0726.500.535 contact@rezidentialapusului.ro

377. **Militari** Rezidential Apusului 3 dec., et. 1/6, 37 mp, 2021, strada Sergent Ilie Petre nr 48, complex rezidential nou, studio D+P+6E, 37, 15 mp, dormitor separat, geam la baie, constructie, compartimentare caramida, etajul 1, finisaje la alegere, parcare gratuita **38.000 €;** ☎0726.500.535/ 0767.565.131 contact@rezidentialapusului.ro

378. **Militari** Rezidential Apusului 3, garsoniera dec., et. parter/6, 35 mp, 2021, proiect nou, str. Sergent Ilie Petre nr 48, D, P+6E, parter inalt, constructie si compartimentare caramida, finisaje la alegere, 35 mp utili, 5 minute de statia STB 178, 138, 278, accept credit, parcare gratuita. **35.000 €;** ☎0726.500.535/ 0767.565.131 contact@rezidentialapusului.ro

379. **Militari** Uverturii Chiajna mobilata, Parcare, boxa dec., et. 3/4, 42 mp, 2018, imobil 2018, centrala, balcon incapator, lift modern, curte imprejmuita total, acces limitat, acces Pacii, Gorjului, Lujerului, Apusului, Lacul Morii, Virtutii, **40.900 €;** ☎0721.522.411 enjoyresidence@gmail.com

380. **Militari** Valea Lunga dec., et. 2/4, 28 mp, **37.000 €;** ☎0774.076.822 mogoseanu.alexandra@gmail.com

381. **Militari,** dec., et. parter/parter, 34 mp, 2020, garsoniera tip D in complex Plaza Residence faza 4. **42.700 €;** ☎0738.713.282/ 0738.713.283 office@plazaresidence.ro

382. **Militari,** semidec., et. 1/10, 33 mp, 1978, Militari (Veteranilor), semidec.a, et. 1/10, suprafata 43 mp, construit 1978, gresie, faianta, parchet, termopan, usa metalica, se vinde mobilata, utilata, 3 min. pana la metrou, 50.000 euro **50.000 €;** ☎0760.654.543 stanb.concept@gmail.com

383. **Militari,** et. 8/10, 36 mp, 1982, ofer spre vanzare garsoniera confort 1/ dec.a, etaj 8/10, libera, intabulata, accept credit, Militari, strada Timonierului **52.000 €;** ☎0744.707.001 alexandrina.iulia@yahoo.com

384. **Militari,** dec., et. 9/10, 37 mp, 1975, Particular vand garsoniera in Militari stradal, Gorjului, Valea Lunga **46.000 €;** ☎0768.849.645 Florinpatru300@gmail.com

385. **Militari,** 10 min. metrou Gorjului, living nou et. 3/4, 37 mp, 2014, comision 0% str. Petuniei, garsoniera in supr. 37 mp. camera este frumoasa si spatioasa in suprafata de 28 mp, etajul 3/4+m, foarte frumos finisata de calitate si mobilata, modern, centrala proprie, **49.900 €;** ☎0771.782.990 broker.imobiliar@yahoo.com

386. **Militari,** 10 min. metrou Preciziei, dec., et. 2/8, 2018, Va oferim de vanzare o garsoniera cu o vedere spre padurea Rosu/Chiajna,etajul 2/8,dec.a din bucatarie se intra in balcon, suprfata aprox.32 mp. Blocul este construit in anul 2018, scara curata, **29.500 €;** ☎0731.694.901

387. **Militari,** Gorjului, dec., et. 9/10, 37 mp, 1975, dec.a, bloc mixt reabilitat termic, stradal pe lui Maniu, renovata, gresie, faianta, parchet, termopan, contorizata, apropiere piata si metrou, et. 9/10, balcon mare, ideal locuit sau investitie, pret usor neg., **46.500 €;** ☎0723.118.778/ 0723.118.758 adrianaolteanu@ymail.com

388. **Militari,** Gorjului, dec., et. 6/10, 47 mp, usa metalica, termopane, gresie, faianta, parchet, contorizata: apa, electrica, incalzire, mobilata complet, frigider, microunde, masina de spalat,televizor, dorina.sos77@gmail.com; **50.000 €;** ☎0742.867.661/ 0032495648888 dorina.sos77@gmail.com

389. **Militari,** Iuliu Maniu, dec., et. demisol/9, 40 mp, 2019, Direct dezvoltator, bloc nou demisol, beton si caramida sector 6, predare la cheie, compartimentari interioare caramida, finisaje, centrala termica, statie Ratb la 50 m, toate utilitatile, **29.900 €;** ☎0725.083.454 envogueresidence@gmail.com

390. **Militari,** Iuliu Maniu, 600 m de metrou Pacii semidec., 53 mp, 2021, bloc p+6, 2 intrari, 2 lifturi, geam tripan Veka, pereti zidarie, statie autobuz la 50 m, taxe mentenanta 0, dezvoltator, finisaje la alegere, metrou Pacii la 600 m, detalii la www.nuferilor.ro **63.000 €;** ☎0799.049.142 apartamente2016@gmail.com

391. **Militari,** Iuliu Maniu, intre Gorjului, Veteranilor dec., et. 6/10, 28 mp, 1977, garsoniera confort 1, se vinde mobilata si utilata, bloc mixt, dec.a, fara balcon, etaj 6/10, orientare sud, vedere pe spate, zona foarte buna, cu imbunatatiri, acte, libera, ☎0722.301.910

392. **Militari,** Iuliu Maniu, stradal, M.Gorjului, ocazie semidec., et. 7/10, 24 mp, 1974, 24 mp, et.7/10, sd, imbunatatiri, pozitie excelenta, 2 lifturi, ocazie! **32.500 €;** ☎0775.237.139

393. **Militari,** langa metrou si piata Gorjului, semidec., et. 3/10, 32 mp, garsoniera confort.1, semidec.a, se vinde mobilata si utilata complet, etaj 3 din 10, bloc anvelopat termic, cu toate imbunatatirile, **46.000 €;** ☎0722.302.080

394. **Militari,** Lujerului, semidec., et. 10/10, 32 mp, 1978, garsoniera, 1978, cf. 1, semidec., 31,49 mp, 10/10, comision ag, curata **37.999 €;** ☎0723.351.895/ 0745.351.895 tinaparaschiv@yahoo.com

395. **Militari,** Lujerului, dec., et. 16/16, 42 mp, 1978, Militari Lujerului, metrou, garsoniera cf. 1 sporit, decom, libera, bloc mixt, cadastru , intabulare, bloc fara risc seismic, acces imediat metrou, merita vazuta, **46.000 €;** ☎0767.922.400/ 0722.912.924 cordialimobiliare@yahoo.com

396. **Militari,** Lujerului, Politehnica, Cora, Sema Park dec., et. 6/11, 28 mp, 2010, agentie imobiliara, etajul 6/11, bloc 2010, complex rezidential, balcon, termopan, parchet, gresie+faianta, mobilat+utilat, ideal investitie, cadastru+intabulare, aditional loc de parcare subteran 12000 E, **48.900 €;** ☎0723.627.531 andrea@totali.ro

397. **Militari,** Lujerului, Veteranilor 1984, se vinde garsoniera Militari, Veteranilor, dec.a, et. 2, constr. 1984, bloc mixt, 39 mp, loc de parcare. **50.500 €;** ☎0769.115.522

398. **Militari,** Metro Auchan garsoniera str. Tineretului dec., et. 2/6, 30 mp, 2022, oportunitate de investitie, garsoniera, dec.a, bucatarie inchisa, strada Tineretului, finisaje la alegere, boxe la subsol, STB la 50 ml, utilitati, canalizare,gaze, curent electric. Comision 0 **29.500 €;** ☎0723.271.439 cosmin.cojocaru@yahoo.com

399. **Militari,** Metro Auchan, garsoniera,str Tineretului dec., et. 2/7, 30 mp, 2022, oferta promotionala, garsoniera, dec.a, bucatarie inchisa, strada Tineretului, finisaje la alegere,structura extrem de solida, capat STB la 100 ml, utilitati: canalizare,gaze, curent electric. Comision 0 **29.500 €;** ☎0723.271.439 cosmin.cojocaru@yahoo.com

400. **Militari,** Metro, dec., et. 7/8, 40 mp, 2019, Apartament nou 2020, finisaje la cheie, loc de parcare, canalizare, toate utilitatile, zona nou dezvoltata langa Auchan Militari. La plata cash discount 50 euro/mp. **38.000 €;** ☎0722.166.933 vanzari@militari-residence.ro

401. **Militari,** metrou Gorjului, Lidl Moinesti, 43 mp, semidec., et. parter/11, 43 mp, 2020, garsoniera finisata la cheie, utilitati individuale, centrala proprie, mobilata si utilata, metrou Piata Gorjului la 850 metri, magazin Lidl, comision 0%. Pret: 74.000 Euro, **74.000 €;** ☎0742.400.300

402. **Militari,** Piata Veteranilor, semidec., 32 mp, gars. cf. 1, s- 32, se vinde mobilata si utilata, aragaz, frigider, masina de spalat, ac, 2 minute metrou, **45.900 €;** ☎0721.242.956

403. **Militari,** piata Veteranilor, semidec., et. 6/9, 29 mp, 1967, proprietar vand sau schimb (fara auto) garsoniera in spatele pietei Veteranilor **45.500 €;** ☎0721.267.996 Radu67alis@yahoo.com

404. **Militari,** sect. 6, Bucuresti, dec., et. 1/7, 32 mp, 2021, Rezervelor 87 apartamente si garsoniere, fara 1, dezvoltator, vis-a-vis BallRoom, **26.800 €;** ☎0742.301.301/ 0742.301.301 florentina@imostancu.ro

405. **Militari,** sector 6, dec., et. 6/6, 2021, garsoniera dec.a, la cheie, direct dezvoltator, Weiner 12, **24.000 €;** ☎0749.606.606

406. **Militari,** sector 6, dec., et. 7/7, 2020, garsoniera dec.a, predare la cheie, zona Metro Militari **28.700 €;** ☎0799.333.222

407. **Militari,** str. Tineretului 17 Avangarde City dec., 32 mp, 2020, garsoniera 32 mp util compusa din baie, hol, camera bucatarie si balcon. Pret promotional 28.900 euro la plata cash, redus de la pretul de 33.900 euro. **28.900 €;** ☎0723.159.580/ 0722.150.470

408. **Militari,** str. Tineretului dec.a, stradal, dec., et. 3/7, 35 mp, 2020, mutare imediata, garsoniera, dec.a, 35mp, bloc stradal, direct dezvoltator, imobil nou modern, 10 min. metrou Pacii, Preciziei, 2 min. Stb 138, 178, centrala proprie, acceptam credit prima casa/ipotecar, TVA 5% inclus, **35.000 €;** ☎0721.128.128/ 0734.125.125 officemtresidence@gmail.com

409. **Militari,** str. Tineretului, dec.a 34 mp, dec., et. 7/7, 34 mp, 2020, mutare imediata, bloc stradal, direct dezvoltator, imobil nou modern, 10 min. metrou Pacii, Preciziei, 2 min. STB 138, 178, centrala proprie, acceptam credit prima casa/ipotecar, TVA 5% inclus in pret, comision 0%, **34.000 €;** ☎0721.128.128/ 0734.125.125 officemtresidence@gmail.com

410. **Militari,** str. Tineretului, stradal dec., 32 mp, 2020, mutare imediata, bloc stradal, direct dezvoltator, imobil nou, modern, 10 min. metrou Pacii, Preciziei, 2 min. Ratb 138,178, centrala proprie, tva 5% inclus in pret, acceptam credit, **31.500 €;** ☎0734.125.125/ 0721.128.128 officemtresidence@gmail.com

411. **Militari,** Uverturii Pollux Residence, sector 6, semidec., et. 1/9, 30 mp, 2021, garsoniera cocheta, 30 mp util, complex rezidential, incalzire in pardoseala, tavan Barisol supraveghere video, locuri de joaca, statie transport pubic la intrarea in complex **28.500 €;** ☎0757.090.009 danilaliviumarian@gmail.com

412. **Militari,** Uverturii, Pollux Residence, sector 6, dec., et. 2/9, 31 mp, 2021, garsoniera dec.a, balcon, 31 mp util, incalzire in pardoseala, tavan Barisol, centrala termica. Complex Pollux Residence, control acces 24/24, monitorizare video 24/24. TVA Inclus, **30.450 €;** ☎0757.090.009 danilaliviumarian@gmail.com

413. **Militari,** Veteranilor, mobilata si utilata modern semidec., et. 6/10, 33 mp, 1970, garsoniera la 3 minute de metrou Lujerului, langa Piata Veteranilor, ideala investitie (cu chiriasi seriosi), etaj 6/10, renovata, mobilita si utilata, scara curata, mijloace de transport, acte la zi **47.500 €;** ☎0755.600.060

414. **Militari,** Veteranilor, vanzare garsoniera semidec., et. 5/10, 32 mp, **42.000 €;** ☎0720.592.299 flandaservimpex2@yahoo.com

415. **Militari-** Gorjului, dec., et. 4/4, 26 mp, renovata integral, instalatii electrice-sanitare noi, tamplarie pvc, gresie-faianta, parchet, sanitare noi, sistem iluminat led, zugravita, la cheie, libera, comision 0% cumparator. www.esaimob.ro **37.500 €;** ☎0727.696.936/ 0760.240.796 office@esaimob.ro

416. **Militari-** Lujerului- Veteranilor- Mall Plaza dec., et. 7/8, 39 mp, 1986, proprietar, vand garsoniera spatioasa (39 mp util), complet mobilata, amenajata, utilata (aer conditionat si electrocasnice) si compartimentata in 2 camere: dormitor dec. si living open space. **55.600 €;** ☎0769.488.882 cereredeoferta@yahoo.com

417. **Morarilor** semidec., et. parter/10, particular vand garsoniera confort 2 sporit, parter langa Parcul Morarilor, imbunatatiri, **35.000 €;** ☎0722.547.414

418. **Mosilor,** dec., et. 4/10, 33 mp, 1991, 4/10 intr-un bloc construit in anul 1991, dec., cu o suprafata de 33 mp, confort 1, tamplarie geam termopan, usa metalica intrare, bloc izolat termic exterior **67.000 €;** ☎+40745502099 adipiciu@gmail.com

419. **Mosilor,** Eminescu 2020 boutique randament et. parter/3, 29 mp, 2020, de vanzare studio imobil nou 2020, zona Mosilor, Eminescu imobil boutique, 3 nivele parter, 29 mpu plus terasa curte76500e, randament innvestitonal de peste 5,5% anual etaj 1, studio 33 mpu, 66000 e, ☎0726.481.511 ocaziebuna@gmail.com

420. **Mosilor,** Eminescu, Dacia, Pizza Hut, dec., et. 3/8, 34 mp, 1982, et. 3/8, cf. 1, dec., 34 mp, bloc mixt, constructie 1982, locuibila, bine intretinuta, gresie, faianta, parchet, termopan, usa metalica, cadastru si intabulare, libera, zona linistita, accept credit, pret neg. **58.500 €;** ☎0770.956.572

421. **Muncii** metrou, Cal. Calarasilor, super lux, dec., et. 4/8, 45 mp, 1992, Decebal, Muncii, Cal. Calarasilor, bloc mixt, 1992, dec.a, 2 balcoane, 4/8, 45 mp, super lux, mobilata, utilata,, bloc foarte civilizat. Comision 0. **77.000 €;** ☎0722.274.245/ 0769.647.350 grup_eurobric@yahoo.com

422. **Natiunile** Unite, Calea Victoriei, Centrul Istoric dec., et. 1/5, 24 mp, 1960, 1/5 bloc mixt 1960, fara risc seismic sau urgente, renovata complet, bucatarie open, libera, excelenta investitie! **54.000 €;** ☎0735.883.452 daniel.enache@centralimobiliare.ro

423. **Nerva** Traian / Panait Cerna / 5 min Metrou dec., et. 6/8, 40 mp, 1992, Nerva Traian, bloc de garsoniere deosebit de civilizat si curat, lifturi noi, administratie implicata, pozitionare fff buna, langa metrou Timpuri Noi, zona centrala cu perspectiva, investitie sigura, **75.000 €;** ☎0770.810.694 agentie13@mauwis.ro

424. **Nerva** Traian, dec., et. 2/8, 45 mp, 1992, vand garsoniera super lux, open space, vedere pe fata, cadastru, intabulare, certificat energetic, str. Vasile Carlova nr. 6, 150 m de str. Nerva Traian, accept credit, complet utilata si mobilata. **74.500 €;** ☎0749.102.608

425. **Nerva** Traian, metrou Timpuri Noi, 5 minute dec., et. 1/8, 40 mp, 1997, situata intre Mircea Voda si Nerva Traian, garsoniera la cheie, scara deosebit de civilizata. Investitie sigura, zona in plina dezvoltatre. Merita vazut, sunati acum **70.000 €;** ☎0770.810.694 agentie13@mauwis.ro

426. **Nicolae** Grigorescu - langa parc - vedere spre IOR semidec., et. 1/10, 33 mp, 1978, str Lotrioara. Garsoniera semidec.a, Bloc din 1978, bloc reabilitat, termopane, libera. Toate actele **55.000 €;** ☎0769.651.162

427. **Nicolae** Grigorescu, 1 Decembrie, semidec., et. parter/10, 36 mp, 1977, Strada Ghita Seban, garsoniera semidec.a de 36 mp. Garsoniera se afla intr-un bloc din1977.P/10, termopan. Baia si bucataria au fost renovate. Camera insa nu a fost renovata, **44.000 €;** ☎0769.651.162

428. **Nicolae** Grigorescu, vedere parc semidec., et. 1/10, 33 mp, 1978, Lotrioara, Liceul Dante Aligheri, confort 1, semidec.a, bloc mixt, reabilitat termic, etaj 1, vedere parc, bloc 1978, libera , acte ok, situata la 5-7 min metrou, **55.000 €;** ☎0732.135.471

429. **Nicolae** Teclu - Garsoniera Metrou Nicolae Teclu - Titan - Pallady dec., et. 1/11, 42 mp, 2021, **47.212 €;** ☎0774.430.430 daniel.chiritescu@estimobiliar.ro

430. **Nicolae** Teclu Metrou - Dezvoltator - Mutare imediata dec., et. 1/3, 37 mp, 2021, **45.000 €;** ☎031.005.18.20 andrei.u@star-construct.ro

431. **Obor,** Colentina, Doamna Ghica, Parc Plumbuita dec., et. parter/10, 33 mp, 1980, semistradal, cf. 1, bloc mixt, constructie 1980, mobilata si utilata, ideala investitie, geam la baie, g, f, p, t, cadastru si intabulare, libera, zona linistita, spatiu verde, accept credit, neg., **43.500 €;** ☎0787.882.999

432. **Obor,** Soseaua Colentina, Sector 2, et. parter/10, 31 mp, 1982, garsoniera, gresie, termopan, transport in comun 2 min., disc. Contact dupa ora 12.00; **40.000 €;** ☎0725.331.693

433. **Obregia** Garsoniera - Sector 4 - Direct Dezvoltator - Promotie dec., et. 1/10, 35 mp, 2021, **47.500 €;** ☎0737.500.383 cristian.odagescu@zonadesud.ro

434. **Obregia** Metalurgiei Sector 4 Garsoniera Bloc Nou dec., et. 1/10, 38 mp, 2021, **42.000 €;** ☎0737.500.377 eduard.badea@zonadesud.ro

435. **Obregia,** Metalurgiei, sector 4 garsoniera spatioasa dec., et. 1/10, 40 mp, 2021, **46.000 €;** ☎0737.500.377 eduard.badea@zonadesud.ro

436. **Octavian** Goga / Nerva Traian / bloc mixt dec., et. 5/8, 40 mp, 1994, Octavian Goga, pozitionare centrala cu intrare stradala, vedere pe spate, bloc mixt, bucatarie mare patrata, langa hotel Double Tree. Investitie sigura, sunati acum! **82.500 €;** ☎0770.810.694 agentie13@mauwis.ro

437. **Odei** -Aurel Persu Garsoniera +curte de vanzare -Exclusivitate et. parter/4, 23 mp, 2014, **38.500 €;** ☎0730.888.286 roxana.dragoi@zonadesud.ro

438. **Oltenitei** garsoniera cu gradina in zona verde dec., et. parter/2, 2021, de vile. Garsoniera, situata intr-un Ansamblu Imobiliar nou, intr-o zona linistita, de vile (Sos. Oltenitei) la cateva minute distanta de statia de RATB, **27.500 €;** ☎0749.122.233 viorel@ansambluri-noi.ro

439. **Oltenitei** Garsoniera de vanzare - Popesti Leordeni-Promotie et. 1/3, 38 mp, 2021, **35.100 €;** ☎0730.888.286 roxana.dragoi@zonadesud.ro

440. **Oltenitei** Garsoniera dec.a - Olympus Residence. dec., et. 5/6, 40 mp, 2021, **53.550 €;** ☎0723.535.968 iulian.faciu@zonadesud.ro

441. **Oltenitei** soseaua semidec., et. 2/4, 21 mp, 1991, Garsoniera dec., vedere spate (parcare Kaufland), et. 2/4, 21 mp, mobilata, gresie, faianta, parchet, termopan, usa metalica, statie metrou 5 minute, tramvai, autobuze 2 minute. Exclus agentii. Pret negociabil **22.000 €;** ☎0730.217.648

442. **Oltenitei** Soseaua Zona centrala Popesti Leordeni dec., et. 1/3, 36 mp, 2021, Proiect nou si modern,care se evidentiaza printr-o structura deosbita cu garsoniere si studiouri spatioase.Zona este una de case, spatii verzi,strazi asfaltate,trotuare, iluminat stradalComision 0 **29.000 €;** ☎0747.121.325/ 0723.459.964 adrian@ansambluri-noi.ro

443. **Oltenitei** Soseaua, Cheile Turzii dec., et. 1/3, 33 mp, 2021, Garsoniera dec.a, 33 mp ,balcon, imobil nou, Soseaua Oltenitei **43.900 €;** ☎0730.988.560 georgeta.constantin@sudrezidential.ro

444. **Oltenitei** Soseaua, intrare Popesti-Leordeni dec., et. parter/3, 28 mp, 2021, Garsoniera dec.a, chilipir, acces facil STB Soseaua Oltenitei. Se vinde finisata cu gresie, faianta, parchet, usi interior, calorifere, centrala si obiecte sanitare. Discount plata cash: 2800 eur **33.600 €;** ☎0730.245.876/ 0730.245.876 roxana.ratcu@gmail.com

445. **Oltenitei,** dec., et. par

Imobiliare vânzări GARSONIERE

507. **Ploiesti,** TB9 Premium Residence - garsoniera spatioasa, 0% Comision dec., et. 1/2, 40 mp, 2021, **45.300 €;** ☎0742.667.744 petru.georgescu@freedomgroup.ro

508. **Popesti** -Garsoniera de vanzare 30 mp + curte 26 mp - Promotie Popesti - 37587 euro et. parter/3, 57 mp, 2021, **37.587 €;** ☎0730.888.286 roxana.dragoi@zonadesud.ro

509. **Popesti** Leordeni dec., et. 2/4, 32 mp, 2015, garsoniera, mobilata, utilata, gata de mutare, 32 mp, Mega Image, complex comercial La Strada. Metrou Dimitrie Leonida 17 minute de mers pe jos **45.000 €;** ☎0729.233.211 mariusghigeanu.alliance@gmail.com

510. **Popesti** Leordeni - Primarie Garsoniera dec., et. 2/3, 38 mp, 2021, **33.590 €;** ☎0726.375.629 florin.alecu@zonadesud.ro

511. **Popesti** Leordeni Centru dec., et. parter/3, 2020, gars. dec.-31mp+ gradina-27mp, 10min centru, STB Oltenitei/ Popesti-Leordeni; mai avem disponibile si cateva pe etaj intermediar (cu balcoane generoase). **37.600 €;** ☎0720.002.332 florin@ansambluri-noi.ro

512. **Popesti** Leordeni garsoniera cu terasa de 17 mp, promotie, dec., et. 2/3, 30 mp, 2020, **33.000 €;** ☎0725.957.933 raluca.dascalu@zonadesud.ro

513. **Popesti** Leordeni Garsoniera de vanzare Promotie et. 1/3, 38 mp, 2021, **36.950 €;** ☎0730.888.286 roxana.dragoi@zonadesud.ro

514. **Popesti** Leordeni garsoniera dec.a mutare rapida dec., et. 2/3, 42 mp, 2021, **36.500 €;** ☎0730.250.305 andrei.burcea@zonadesud.ro

515. **Popesti** Leordeni Garsoniera in Spatele Primariei Popesti Leordeni dec., et. 1/3, 39 mp, 2021, **37.850 €;** ☎0731.510.854 adrian.cantia@zonadesud.ro

516. **Popesti** Leordeni, Drumul Fermei, str. Astrelor, dec., et. parter/3, 29 mp, 2021, dezvoltator imobiliar vinde garsoniere situate adiacent fata de str. Drumul Fermei ,cu acces facil atat la metrou Dimitrie Leonida (cartierul Berceni) cat si la Sos. Oltenitei (Popesti-Leordeni), **36.500 €;** ☎0768.397.773/ +40724396201 office@nemarimobiliare.ro

517. **Popesti** Leordeni, garsoniera cu gradina dec., et. parter/3, 26 mp, 2021, in zona verde de vile garsoniera cu gradina amenajata in Popesti Leordeni, zona verde, STB, Metrou **27.500 €;** ☎0749.122.233 viorel@ansambluri-noi.ro

518. **Popesti** Leordeni, garsoniera, bloc nou, dec., et. parter/3, 30 mp, 2021, **32.330 €;** ☎0737.500.384 zina.epure@zonadesud.ro

519. **Popesti** Leordeni, Lidl, et. parter/3, 29 mp, 2021, garsoniera superba soseua Oltenitei Lidl **34.900 €;** ☎0743.062.888 iulian.cretu@sudrezidential.ro

520. **Popesti** Leordeni, Metrou Berceni dec., et. 2/2, 34 mp, 2021, Garsoniera de vanzare cu suprafata utila de 33,5 m/p. Garsoniera se vinde impreuna cu un loc de parcare si este pozitionata la 17-20 minute de metrou Berceni sau al 5-6 minute de soseaua Oltenitei. **35.500 €;** ☎0721.396.902 corneldinu174@yahoo.com

521. **Popesti** Leordeni, metrou Dim. Leonida, garsoniera dec., et. 2/6, 57 mp, 2020, Ap 1 camera, Popesti, metrou Dimitrie Leonida. Garsonierele din acest complex dispun de finisaje si dotari de calitate: structura de beton armat, izolatie termica formata din caramida **44.900 €;** ☎0765.926.602 office@astrelorresidence.ro

522. **Popesti** Leordeni, metrou Dimitrie Leonida dec., et. 1/6, 38 mp, 2020, 4 blocuri cu 6 etaje, 392 locuinte respectiv: garsoniere si ap. de 2 cam., toate cu balcoane inchise-incalzite. Astrelor Biruintei, **42.900 €;** ☎0765.926.602 office@astreloresidence.ro

523. **Popesti** Leordeni, metrou Dimitrie Leonida dec., et. 1/6, 38 mp, 2020, 4 blocuri cu 6 etaje, 392 locuinte respectiv: garsoniere si ap. de 2 cam., toate cu balcoane inchise-incalzite. Astrelor Biruintei, Popesti-Leordeni pe str Biruintei nr 51-57 statia metrou D. Leonida. **42.900 €;** ☎0765.926.602 office@astrelorresidence.ro

524. **Popesti** Leordeni, primarie, Gama Residence, dec., et. 3/6, 53 mp, 2020, 53 mp, cf. 1, dec., in ans. Gama Residence City Center, toate imbunatatirile noi 2020: gresie, faianta, parchet, termopan, usa metalica, videointerfon, centrala termica, balcon, bloc nou 2020. **58.000 €;** ☎0758.041.197 office@gamainvest.ro

525. **Popesti** Leordeni, primarie, garsoniera bloc nou, spate et. 1/3, 39 mp, 2021, **37.850 €;** ☎0737.500.384 zina.epure@zonadesud.ro

526. **Popesti** Leordeni, soseaua Leordeni, dec., et. 2/3, 33 mp, 2019, garsoniera, dec.a, etaj 2/3, suprafata utila 33 mp, balon inchis, complet finisata, contorizare individuala, centrala termica, loc de parcare inclus, langa statie STB. Accept credit. **38.000 €;** ☎0747.069.035

527. **Popesti** Oltenitei, str. Astrelor, cartier nou dec., et. 1/3, 34 mp, 2020, dezvoltator imobiliar vinde garsoniere situate adiacent fata de str. Drumul Fermei, cu acces facil atat la metrou Dimitrie Leonida (cartierul Berceni) cat si la Sos. Oltenitei (Popesti-Leordeni), **42.000 €;** ☎0768.397.773/ 0786.209.102 office@nemarimobiliare.ro

528. **Popesti** Primarie Garsoniere cu/fara gradina, dec., et. parter/3, 38 mp, 2021, Cel mai mic pret din zona!!! SUPER OFERTA cu preturi incepand de la 26500e pana la 34500e.Garsoniere cu gradina si garsoniere duble etaj.Zona verde aerisita de vile.Parcari,Comision 0,Tva 5% inclus. **26.500 €;** ☎0734.711.958

529. **Popesti** Primarie, Garsoniera dubla, Super oferta et. 2/2, 36 mp, 2021, Cel mai mic pret din zona!!! SUPER OFERTA cu preturi incepand de la 26500e pana la 34500e.Garsoniere cu gradina si garsoniere duble etaj.Zona verde aerisita de vile.Parcari,Comision 0,Tva 5% inclus. **29.500 €;** ☎0734.711.958

530. **Popesti,** Oltenitei, str Astrelor, cartier nou dec., et. 1/3, 34 mp, 2021, dezvoltator imobiliar vinde garsoniere situate adiacent fata de str. Drumul Fermei cu acces facil atat la metrou Dimitrie Leonida (cartierul Berceni) cat si la sos. Oltenitei (Popesti-Leordeni), **42.000 €;** ☎0768.397.773/ +40724396201 mariuss_n@yahoo.com

531. **Popesti,** Oltenitei, strada Astrelor, cartier nou dec., et. 1/3, 33 mp, 2021, Dezvoltator imobiliar vinde garsoniere situate adiacent fata de str. Drumul Fermei cu acces facil atat la metrou Dimitrie Leonida (cartierul Berceni) cat si la sos. Oltenitei (Popesti-Leordeni), **42.000 €;** ☎0768.397.773/ +40724396201 mariuss_n@yahoo.com

532. **Popesti,** sos. Oltenitei, str. Astrelor cartier nou dec., et. parter/3, 29 mp, 2020, dezvoltator imobiliar vinde garsoniere situate adiacent fata de str. Drumul Fermei, cu acces facil atat la metrou Dimitrie Leonida cartierul Berceni cat si la Sos. Oltenitei Popesti-Leordeni, **36.500 €;** ☎0768.397.773/ +40724396201 office@nemarimobiliare.ro

533. **Popesti-Leordeni** gars. 7 min. de metrou Berceni, dec., et. 6/6, 37 mp, 2021, balcon inchis si incalzit, 2 lifturi, centrala proprie de apartament intr-un bloc nou. Pret: TVA 5% inclus, **44.900 €;** ☎0727.261.214

534. **Popesti-Leordeni** primarie, Viilor gars. cu gradina dec., et. parter/3, 28 mp, 2021, garsoniera, suprafata 26 mp si 15mp curte, localizata in apropiere de soseaua Oltenitei, la doar 5 minute fata de statia de STB, 15 minute cu STB-ul pana la metrou Piata Sudului **27.500 €;** ☎0727.121.851

535. **Popesti-Leordeni,** dec., et. 1/5, 36 mp, 2022, propunem spre vanzare garsoniera, in cadrul unui imobil nou format din P+5Etaje, in Popesti Leordeni pe strada Solstitiului, aproape de statiile de metrou Berceni 15 min. si Dimitrie Leonida 20 min. **37.000 €;** ☎0754.852.048 andreea@sienaresidence.ro

536. **Popesti-Leordeni,** sud, dec., et. 2/3, 36 mp, 2022, dezvoltator, vand garsoniera simpla, in Popesti, adiacent sos. Oltenitei, capat tramvai 1 si 10, la etajul 2/3, intr-un bloc nou, construit in anul 2022. Are o suprafata utila de 36 mp **42.900 €;** ☎0722.338.342 mariuslazarescu03@gmail.com

537. **Postalionului** -Grand Arena. Garsoniera de vanzare Gata de mutare- et. 4/5, 38 mp, 2020, **41.500 €;** ☎0730.888.286 roxana.dragoi@zonadesud.ro

538. **Postalionului** Garsoniera confort 1 dec., et. 6/8, 36 mp, 2021, **39.800 €;** ☎0731.510.854 adrian.cantia@zonadesud.ro

539. **Postalionului** strada Garsoniera confort 1 dec., et. 6/8, 36 mp, 2021, **39.800 €;** ☎0731.510.854 adrian.cantia@zonadesud.ro

540. **Prelungirea** Ghencea, Cartierul Latin, vand garsoniera luxoasa, 41 mp, bloc nou, mobila noua, Relatii la telefon. **40.000 €;** ☎0723.660.096

541. **Prelungirea** Ghencea, Sector 6, Sere, dec., et. 1/3, 45 mp, 2022, garsoniera dec.a, finisata la cheie (finisaje la alegere), zona Sere, Lidl, statie STB, comision 0% cumparator, **41.905 €;** ☎0742.400.300

542. **Rahova** - Antiaeriana, Studio TIP C *DISCOUNT 6500E dec., et. parter/6, 36 mp, 2022, Apartamentul face parte din ansamblul rezidential Oxy Residence 2, situat la 20 de minute de Piata Unirii si se preda la cheie, cu finisaje de cea mai buna calitate, racordat la toate utilitatile. **32.900 €;** ☎0737.282.225/ 0771.684.015 vanzari@oxyresidence.ro

543. **Rahova** Malcoci et. 5/10, 19 mp, vand garsoniera cf2, zona Malcoci, mobilata utilata, gresie, faianta, parchet, termopane, libera, toate actele, pret disc. **25.000 €;** ☎0763.581.790

544. **Rahova** Muntii Carpati semidec., et. 3/4, 1976, Vand garsoniera cf 3 st 17 mp, libera, cadastru intabulare, rog seriozitate, **13.300 €;** ☎0724.549.202/ 0764.888.116

545. **Rahova** piata, str. Amurgului, vand gars cf. 3, semidec., et. 4/4, 15 mp, 1975, Piata Rahova sector 5, vand gars cf3, etaj 4/4, boiler aiar conditionat gaze la use viz intre orele 9- 13 libera acte la zi plata cash **11.000 €;** ☎0734.695.616/ 0725.565.041 lucica.evelin@yahoo.com

546. **Rahova,** dec., et. 4/10, 30 mp, 1984, gars. cf. 1 dec., 4/10, bl. mixt cu g, f, p, t, mobilata, utilata, libera, cadastru si intabulare, usor negociabil. **36.500 €;** ☎0761.446.979/ 0760.956.140

547. **Rahova,** bloc nou Confort Urban Residence mobilata, semidec., et. demisol/5, 35 mp, 2013, garsoniera cochета in bloc nou 2013, confort 1, mobilata si utilata ultramodern, se vinde cu tot ce este in ea, dotata cu tv plasma, aragaz cu hota, frigider, masina de spalat. Intretinere mica, **29.500 €;** ☎0762.079.095/ 0725.691.900

548. **Rahova,** Economat, semidec., et. 1/4, 17 mp, 1975, vand garsoniera cf. 3, etaj 1, mobilata, utilata, gaze bloc cu interfon acte la zi libera, **15.800 €;** ☎0724.549.202/ 0764.888.116

549. **Rahova,** Politie, et. 3/4, 16 mp, gresie, faianta, termopan, ac, centrala termica, bucatarie mobilata, **16.500 €;** ☎0727.483.230

550. **Rahova,** sos. Salaj, str. Teius, dec., et. 1/5, 40 mp, 2021, garsoniera, 40 mp, etaj 2, se vinde cu finisaje la cheie (gresie, faianta, parchet, usi interioare, usa intrare anti-efractie, obiecte sanitare in baie, centrala termica de apartament, calorifere). **44.900 €;** ☎0725.225.369/ 0762.036.941 ganeaadi06@gmail.com

551. **Rahova,** Teius, dec., et. 1/5, 40 mp, 2021, garsoniera complet dec.a disponibila la etajul 1 intr-un imobil nou construit cu regim de inaltime P+5, situata pe Str.Teiuș, garsoniera se preda complet finisata la cheie, 44.900 euro tva incluso **44.900 €;** ☎0728.988.632/ 0722.480.411 adriancraciun1985@gmail.com

552. **Salaj** Garsoniera tip 1A 41mp Soseaua Salaj Com 0% Direct Dezvoltator dec., et. 1/11, 41 mp, 2020, **51.250 €;** ☎0751.995.505 cristi@tower-residence.ro

553. **Salaj** semafor vind ga etaj 3/3 acte la zi cash dec., et. 3/3, 27 mp, 2012, oferta vind in Sectorul 5 ga cf1 etaj 3/3 in bloc nou supt 27 mp gaze centrala aer conditionat la pozitie plata cash **26.000 €;** ☎0764.522.941/ 0725.565.041 lucica.evelin@yahoo.com

554. **Salaj,** dec., et. 1/4, 33 mp, 2021, garsoniera confort 1, balcon, **31.000 €;** ☎0732.592.007 georgedann74@yahoo.com

555. **Salaj,** semidec., et. 2/4, 33 mp, 2020, garsoniera confort 1, finisata complet, **35.000 €;** ☎0732.592.007 georgedann74@yahoo.com

556. **Salaj,** dec., et. 1/3, 37 mp, 2020, garsoniera sos. Salaj, confort 1, dec., etaj 1/3, 37 mp, **36.000 €;** ☎0732.592.007 georgedann74@yahoo.com

557. **Salaj,** Aleea Bacau, 15-20 minute de Piata Unirii semidec., et. 4/4, 15 mp, 1982, Soseaua Salaj, Aleea Bacau, Parc Humulesti, zona ok, 15-20 minute de piata Unirii cu STB 117, 15 mp, etaj 4/4, scara curata, vecini ok, vedere spre parc, usa pe culoarul comun inchisa permanent. **17.000 €;** ☎0775.237.139

558. **Salaj,** Humulesti, dec., et. 2/4, 40 mp, vand garsoniera cf. 1, cu balcon, gaze, centrala, gresie, faianta, parchet, termopane, pret 35000 euro disc., **35.000 €;** ☎0763.581.790

559. **Sector 2 semidec., et. 4/10, 28 mp, 1983, Vand garsoniera confort 2, suprafata 28 mp, zona parc, langa spitalul Pantelimon 40.000 €; ☎0768.821.277**

560. **Sector** 3 dec., 37 mp, 2020, Codrea Estate a se afla in vecinatatea centrelor comerciale restaurante, gradinite, scoli, parcuri, accesul rapid catre centrul orasului fiind asigurate metrou Nicolae Teclu. **45.938 €;** ☎0762.219.696 codreagina@yahoo.com

561. **Sector** 3 Garsoniera - High Class dec., et. 1/8, 34 mp, 2021, **47.820 €;** ☎0737.500.381 florentina.mariscas@zonadesud.ro

562. **Sector** 4 dec., et. 1/8, 39 mp, 2021, Garsoniera de vanzare, Sector 4, Strada Odei, 39 MP, Balcon, Bucatarie inchisa. 43000 Euro pentru plata cash. Pentru detalii sau vizionari va rog sa ma contactati. Marius Ghigeanu - 0729233211 **43.000 €;** ☎0729.233.211 mariusghigeanu.alliance@gmail.com

563. **Sector** 4 - Grand Arena Garsoniera dec., et. 3/8, 35 mp, 2021, **36.600 €;** ☎0737.811.000 claudia.odagescu@zonadesud.ro

564. **Sector** 4 Metalurgiei, garsoniera, dec., et. 2/5, 38 mp, 2021, **34.000 €;** ☎0737.811.000 claudia.odagescu@zonadesud.ro

565. **Sector** 4 - Bd. Turnu Magurele - Garsoniera - Promotie dec., et. 1/8, 34 mp, 2021, **36.600 €;** ☎0737.500.383 cristian.odagescu@zonadesud.ro

566. **Sector** 4 Garsoniera - Noua casa dec., et. 2/8, 35 mp, 2021, **36.600 €;** ☎0737.811.000 claudia.odagescu@zonadesud.ro

567. **Sector** 4 Grand Arena Garsoniera Finisaje Premium Promotie dec., et. 1/8, 34 mp, 2021, **36.600 €;** ☎0737.500.383 cristian.odagescu@zonadesud.ro

568. **Sector** 4, Grand Arena, garsoniera, promotie, dec., et. 2/8, 35 mp, 2021, **36.600 €;** ☎0737.811.000 claudia.odagescu@zonadesud.ro

569. **Sfintii** Voievozi, garsoniera dubla, semidec., et. 4/5, 51 mp, 1940, renovata, 51 mp, boxa mansarda, risc seismic 2, Legea 112/ adeverinte, asigurare, agentie exclusiva chei, exclus credit, **55.000 €;** ☎0737.174.779 marius@k-imobiliare.ro

570. **Slatina,** Recea Residence, dec., et. 1/5, 45 mp, 2021, Dezvoltator imobiliar vinde direct cu comision 0% apartamente garsoniere noi in complexul rezidential de lux Recea River Residence la super oferta pentru lunile iunie si iulie **43.283 €;** ☎0767.667.806 recea.residence@gmail.com

571. **Soseaua** Oltenitei, Popesti Leordeni dec., et. parter/3, 2021, garsoniera, 31 mp util, dec.a, parter/3, imobil nou, camere luminoase, complet finisat, centrala termica, zona linistita, loc de parcare inclus, Soseaua Oltenitei, doar plara cash **32.500 €;** ☎0747.069.035

572. **Splaiul** Unirii, Confort City, dec., et. 3/10, 44 mp, 2009, renovata complet, instalatii electrice si sanitare noi, gresie, faianta, parchet, termopane, usa metalica, bloc 2009, pazа la intrare in complex, magazine, coafor, cabiet veterinar, cresa **40.000 €;** ☎0732.135.467 ramax2016@yahoo.com

573. **Splaiul** Unirii, Vitan, dec., et. 3/11, 42 mp, 2009, complex Confort City, garsoniera, 3/11, dec.a, 42 mp, balcon, acces facil Popesti Leordeni, Piata Unirii, Vitan, Dristor, Tineretului **40.000 €;** ☎0763.656.867 albu_ovidiu_mihai@yahoo.com

574. **Splaiul** Unirii.Confort City, dec., et. 3/11, 42 mp, 2012, garsoniera dec.a,42 mp, constructie 2012, **41.000 €;** ☎0731.609.187 cristacheadrian2020@gmail.com

575. **Strada** Amurgului, Popesti, garsoniera, dec. 37 mp, dec., et. 3/3, 37 mp, 2021, oferta limitata, 10 minute metrou Dimitrie Leonida, finalizata, mutare imediata, **44.900 €;** ☎0729.233.991 alexandraristea.alliance@gmail.com

576. **Strada** Viilor, garsoniera Tip Studio, zona de case dec., et. 1/3, 37 mp, 2021, Garsoniera moderna situata intr-un ansamblu nou, modern zona linistita, verde. Toate unitatile se predau la cheie cu centrala termica si finisaje de buna calitate la alegere. Dezvoltator. **29.000 €;** ☎0747.121.325/ 0720.679.492 adrian@ansambluri-noi.ro

577. **Tei,** Doamna Ghica, Luntrei, semidec., et. 1/10, 22 mp, 1975, etaj 1/10, renovata, mobilata si utilata, posibilitate preluare chirias, 5 min. parc, acte la zi, cash/credit, comision agentie 2%, vecinatati: Pipera, Floreasca, Colentina, Facultatea de Constructii, **40.500 €;** ☎0758.074.444/ 021.210.76.00 valigeorgescu88@gmail.com

578. **Tei,** Facultatea de constructii, ocazie, dec., et. parter/8, 38 mp, 1988, cf.1, 38 mp, et. P/8, dec.a, spatioasa, parchet, gresie, faianta, usa metalica, termopan, AC, geam la baie, fara balcon, acte ok, planul 2, ocazie. Ideal pt. locuit, dar si ca investitie (250 E), **47.500 €;** ☎0775.237.139

579. **Tei,** garsoniera finisata, ideal investitie, dec., et. 2/4, 25 mp, 1982. **46.000 €;** ☎0769.250.545 contact@cristinamarin.ro

580. **Tei,** Parcul Circului dec., et. 3/4, 28 mp, 1986, se vinde mobilata si utilata complet: ac, cuptor, plita vitroceramica, cuptor microunde, frigider, masina de spalat, aspirator, usa metalica, toate instalatiile electrice si sanitare noi, termopan **52.000 €;** ☎0727.732.767 ina.petrescu2016@gmail.com

581. **Teiul** Doamnei, Luntrei, semidec., et. parter/10, 23 mp, 1975, parter/10, posibilitate preluare chirias, renovata complet acum 3-4 ani, instalatii schimbate, mobilata si utilata, acte la zi, cash/credit, comision agentie 2%, vecinatati: Pipera, Colentina, Obor, Lacul Tei, **39.900 €;** ☎0758.074.444/ 021.210.76.00 valigeorgescu88@gmail.com

582. **Theodor** Pallady, Metrou Nicolae Teclu Sector 3, garsoniera, dec., et. 8/11, 40 mp, 2021, **46.248 €;** ☎0771.169.692 narcis.ene@estimobiliar.ro

583. **Theodor** Pallady, ultima unitate disponibila, semidec., et. 5/7, 36 mp, 2021, **45.000 €;** ☎0737.500.374 ionut.chima@zonadesud.ro

584. **Tineretului,** dec., et. 9/11, 34 mp, 1977, proprietar vand garsoniera, strada Tohani nr. 2, mobilata, utilata si contorizata complet, recent renovata, balcon inchis cu termopan, parchet lemn masiv, scara mixta, zona buna. Rog seriozitate. **65.900 €;** ☎0729.311.536 silviu19@gmail.com

585. **Tineretului,** ideal credit bancar, et. 4/10, garsoniera confort 1, fara imbunatatiri recente,etajul 4/10, pret rezonabil merita vazuta si cumparata. **59.000 €;** ☎0720.039.035/ 0761.609.243

586. **Tineretului,** Piata Norilor, dec., et. 4/10, 36 mp, 1976, Tineretului garsoniera, confort 1, dec.a, etaj 4/10, st= 36 mp, necesita amenajari, libera, metrou, piata, parc, **60.000 €;** ☎0731.144.152

587. **Tineretului,** Sincai, semidec., et. parter/10, 25 mp, 1984, 5 min. metrou si parc Tineretului, bloc 1984, mixt, reabilitat, vedere spate, multa liniste, multa lumina , in curs de renovare totala ; **55.000 €;** ☎0722.715.380

588. **Titan** dec., et. 7/10, 20 mp, Billa, Postavarului, bloc stradal, monitorizat video, gaze, caldura, libera, acte la zi. **23.888 €;** ☎0721.999.550/ 0760.488.840

589. **Titan** et. 1/9, Nicolae Grigorescu, Strandul Cara, cf1, 1/9, balcon inchis, complet renovata, finisaje de calitate, g+f+p+t+um, se poate locui, bl. reabilitat termic, cadastru, intabulare, merita vazuta disc **47.000 €;** ☎0761.749.316/ 0722.824.757

590. **Titan** semidec., et. 10/10, 25 mp, 1986, Proprietar vand garsoniera Cf.1 semidec., 25mp, etaj 10/10, complet mobilata. Cadastru si intabulare. Libera! Se accepta credit. Bloc reabilitat termic in 2020! Loc parcare platit la Primaria sectorului 3. Strada Aleea Barajul Bistritei Nr.12, Sector 3.Foarte important: NU doresc colaborare cu agentiile imobiliare! **37.000 €;** ☎0722.382.271

591. **Titan** - Garsoniera -Metrou-Titan - Parc I.O.R dec., et. 9/12, 47 mp, 2021, **62.280 €;** ☎0770.836.923 georgian.ganciu@estimobiliar.ro

592. **Titan** - Metrou 1 Decembrie 1918 Garsoniera dec., et. 1/6, 40 mp, 2020, **43.860 €;** ☎0770.490.490 costel.guinea@estimobiliar.ro

593. **Titan** - Metrou 1 Decembrie 1918, garsoniera dec., et. 1/6, 40 mp, 2020, **43.860 €;** ☎0770.490.490 costel.guinea@estimobiliar.ro

594. **Titan** - Metrou 1 Decembrie 1918. Garsoniera dec., et. 1/6, 40 mp, 2020, **43.860 €;** ☎0770.490.490 costel.guinea@estimobiliar.ro

595. **Titan** - Metrou 1 Decembrie 1918. Garsoniera dec., et. 5/6, 43 mp, 2020, **46.920 €;** ☎0770.490.490 costel.guinea@estimobiliar.ro

596. **Titan** - Metrou Nicolae Teclu Garsoniera dec., et. 1/3, 38 mp, 2021, **44.585 €;** ☎0770.490.490 costel.guinea@estimobiliar.ro

597. **Titan** - Nicolae Teclu - Pallady Garsoniera dec., et. 3/6, 42 mp, 2021, **52.663 €;** ☎0770.410.410 andrei.bolos@estimobiliar.ro

598. **Titan** - Pallady - Metrou Nicolae Teclu Garsoniera semidec., et. 1/3, 44 mp, 2021, **58.341 €;** ☎0774.430.430 daniel.chiritescu@estimobiliar.ro

599. **Titan** - Parcul Teilor - metrou Nicolae Teclu Garsoniera dec., et. 3/6, 43 mp, 2021, **45.000 €;** ☎0770.836.956 diana.mitru@estimobiliar.ro

600. **Titan** Auchan Garsoniera Parcul Teilor dec., et. 3/6, 50 mp, 2021, **49.350 €;** ☎0770.836.923 georgian.ganciu@estimobiliar.ro

601. **Titan** Balta Alba Costin Georgian (Diham) semidec., et. 5/9, 1977, Bloc curat, vedere la gradina.Pentru mai multe detalii la telefon.Exclus agentiile !Eliberabila imediat, **45.200 €;** ☎0722.488.822 rdeekyz@gmail.com

602. **Titan** chiar vav parc IOR, 5 minute metrou, semidec., et. 1/10, 32 mp, 1978, pe Lotrioara, bloc mixt, 1978, semidec.a, termopane, usa metalica, balcon, aer conditionat, libera, toate actele **55.000 €;** ☎0732.135.471 office@ramax.ro

603. **Titan** Costin Georgian IOR dec., et. 6/10, 32 mp, 1974, garsoniera dec.a metrou Titan sau Costin Georgian, etajul 6 din 10, bloc reabilitat, fara gaze, se vinde mobilata. **43.790 €;** ☎0721.019.990

604. **Titan** Garsoniera -, Metrou Nicolae Teclu dec., et. 1/5, 35 mp, 2020, **39.990 €;** ☎0770.490.490 costel.guinea@estimobiliar.ro

605. **Titan,** semidec., et. 11/11, 35 mp, 2009, bloc constructie noua, aproape de numeroase mijloace de transport, langa supermarket Auchan, garsoniera spatioasa si luminoasa, curata, mobilata si utilata complet, pret tentant **44.500 €;** ☎0730.993.333 tentantimobiliare@yahoo.com

606. **Titan,** dec., et. parter/9, 35 mp, stradal, metrou Titan, parcul IOR, bl. mixt, dec.a, parter, 35 mp, complet renovata, se poate locui, g, f, p, t, um, scara curata, zona verde, aproape transport, 101,102, 70,90, cad., + intabulare, disc., **52.000 €;** ☎0761.749.316/ 0722.824.757

607. **Titan,** 1 Decembrie 1918, sector 3, garosniera dec., et. 3/3, 37 mp, 2021, **45.789 €;** ☎0771.246.246 ionut.bacria@estimobiliar.ro

608. **Titan,** 5 minute de bulevardul Pallady si metrou 1 Decembrie, garsoniera, dec., et. 4/4, 38 mp, 2021, **47.790 €;** ☎0770.480.480 florian.tudoran@estimobiliar.ro

609. **Titan,** Aleea Barajul Bistritei nr 12, semidec., et. 10/10, 25 mp, 1986, Vand garsoniera conf 1 semidec., mobilata si utilata in bloc recent (anul trecut) reabilitat,proprietar. Pret negociabil. **37.000 €;** ☎0722.609.406

610. **Titan,** Auchan garsoniera spatioasa, aproape de parc dec., et. 1/6, 50 mp, 2021, **51.900 €;** ☎031.005.00.80 clienti@star-construct.ro

611. **Titan,** Auchan, Ansamblul Rasarit de Soare, dec., et. 1/11, 33 mp, 2009, garsoniera, 1/11, termopane, g, f, p, ac, um, suprafata 33 mp, balcon inclus, bloc construit 2009. Incalzire centrala bloc. Garsoniera libera. Comision 0%, **52.000 €;** ☎0722.511.217/ 0762.628.915 uigimob@yahoo.com

612. **Titan,** Calea Grivitei, Dristor, Drumul Taberei dec., 33 mp, De vanzare garsoniere incepand de la 38 000 euro, dec.e, in zonele Titan, Dristor,Grivita- 1 Mai, Drumul Taberei,Iancului. **38.000 €;** ☎0722.480.411 office.gacarchitects@gmail.com

613. **Titan,** Costin Georgian, semidec., et. 6/10, 31 mp, cf. 1, semidec., 6/10, gresie, faianta, parchet, termopan, toate utilitatile, usa metalica, toate, actele, acc. credit, vecinatati 1 Decembrie 1918, Piata Minis, metrou 5 minute, bloc izolat **39.500 €;** ☎0741.140.993

614. **Titan,** Costin Georgian, bd. Basarabia semidec., et. 7/8, 28 mp, 1988, vand garsoniera mobilata si utilata, situata intr-un bloc mixt, curat, scara renovata, cu supraveghere video si interfon cu camera video, construit in 1988 si dat in folosinta in 1989. Imobilul are intrare stradala, insa garsoniera are vederea pe spate . Statia de metrou Costin Georgian se afla la o distanta de 6 min de mers pe jos, iar la aproximativ aceeasi distanta se afla statii de tramvai, troleu si autobuze ce leaga locatia de o mare parte din zonele din Bucuresti. In imediata apropiere se afla LIDL, Penny si Mega Image. Proprietar. **48.000 €;** ☎0723.566.017 irinachelarasu@gmail.com

615. **Titan,** garsoniera metrou Titan, parc I.O.R, dec., et. 7/12, 47 mp, 2022, **62.280 €;** ☎0770.480.480 florian.tudoran@estimobiliar.ro

616. **Titan,** garsoniera New Parc Titan, Teilor, dec., et. 2/3, 28 mp, 2021, **33.900 €;** ☎0770.460.460 marius.pana@estimobiliar.ro

617. **Titan,** Grigorescu, stradal, semidec., et. 9/10, 35 mp, 1970, langa Policlinica Titan, vedere parc, bloc civilizat, patru lifturi, camera 23 mp, total 35 mp, **53.000 €;** ☎0758.230.770 androsconfortcasa@gmail.ro

618. **Titan,** metrou 1 Decembrie 1918, garsoniera parcare gratis dec., et. 4/4, 35 mp, 2020, **40.000 €;** ☎0771.169.692 narcis.ene@estimobiliar.ro

619. **Titan,** Metrou Nicolae Teclu, garsoniera dec., et. 3/5, 35 mp, 2020, **46.991 €;** ☎0770.460.460 marius.pana@estimobiliar.ro

620. **Titan,** Metrou Nicolae Teclu, Parcul Teilor, garsoniera, dec., et. 3/3, 36 mp, 2021, **37.905 €;** ☎0770.460.460 marius.pana@estimobiliar.ro

621. **Titan,** Metrou Nicolae Teclu, Sector 3, Garsoniera, dec., et. 1/3, 36 mp, 2021, **45.938 €;** ☎0770.490.490 costel.guinea@estimobiliar.ro

622. **Titan,** metrou, parc I.O.R, garsoniera, dec., et. 7/12, 47 mp, 2022, **62.280 €;** ☎0770.480.480 florian.tudoran@estimobiliar.ro

623. **Titan,** Pallady, 15 minute de metrou 1 Decembrie, garsoniera dec., et. 7/11, 44 mp, 2021, **49.321 €;** ☎0770.480.480 florian.tudoran@estimobiliar.ro

624. **Titan,** parc IOR dec., 34 mp, 1970, Oferta buna pentru investitie. Garsoniera cf. 1 in bloc de garsoniere, dec. 34 mp, cu balcon inchis, p, g, f, t, usa metalica, ac, baie cu cada, se ofera bucataria mobila este noua, se accepta credit **40.000 €;** ☎0771.363.265 office.gacarchitects@gmail.com

625. **Titan,** Parcul Teilor, garsoniera de vanzare, dec., et. 1/8, 34 mp, 2021, **47.820 €;** ☎0726.375.629 florin.alecu@zonadesud.ro

626. **Titan,** Piata Salajan semidec., et. 2/10, 32 mp, 1978, Garsoniera pozitionata intr-o frumoasa zona verde din cartierul Titan, langa piata Titan. Cadastru si intabulare, renovat in 2018, peste drum de metrou, se vinde cu tot ce se vede in poze, curat are 2 lifturi **46.400 €;** ☎0735.386.877 simionimobiliare.office@gmail.com

627. **Titan,** Piata Salajan, str. Minis semidec., et. 2/10, 32 mp, 1978, str. Minis nr. 4, bl. X6, et. 2/10, bloc 1978, reabilitat, cf. 1, 32 mp, cadastru, intabulare, renovata 2017, 5 min. de metrou, mobilata si utilata, vedere pe fata. Are chirias 1.200 Ron/luna. Neg. **46.400 €;** ☎0723.306.305

628. **Titan,** Postavarului, Auchan, ocazie semidec., et. 10/10, 18 mp, 1973, B-dul 1 Decembrie, Auchan, bloc reabilitat, AC, ocazie, **22.999 €;** ☎0775.237.139

629. **Titan,** sector 3, metrou 1 Decembrie 1918 studio dec., et. 1/6, 40 mp, 2020, **54.060 €;** ☎0770.490.490 costel.guinea@estimobiliar.ro

630. **Titan,** Theodor Pallady, Nicolae Teclu, dec., et. parter/8, 35 mp, 2021, direct dezvoltator, comision 0%, Caisului Residence 3. Garsoniera moderna, spatioasa, cu bucatarie inchisa. Incalzire prin pardoseala. 700 m metrou Nicolae Teclu, **41.800 €;** ☎0740.928.125

631. **Titan,** Theodor Pallady, Nicolae Teclu, dec., et. 1/8, 42 mp, 2021, direct dezvoltator, comision 0%, Caisului Residence 3. Garsoniera moderna, spatioasa, cu bucatarie inchisa. Incalzire prin pardoseala. 700 m metrou Nicolae Teclu, **47.500 €;** ☎0740.928.125

632. **Titan,** Theodor Pallady, ultima unitate disponibila dec., et. 1/8, 40 mp, 2021, **45.450 €;** ☎0737.500.374 ionut.chima@zonadesud.ro

633. **Titan-** 1 Decembrie 1918, sector 3 Garosniera dec., et. 3/3, 38 mp, 2021, **46.820 €;** ☎0771.246.246 ionut.bacria@estimobiliar.ro

634. **Titan-** Dristor- metrou 1 minut semidec., et. 3/10, 32 mp, 1967, Etaj 3/10 semidec.a, mobilata si utilata modern ca in foto. Acte ok, libera. Are o pozitie excelenta, deoarece gura de metrou este chiar in fata blocului.Ideal pentru investitie sau locuit. **54.900 €;** ☎0770.805.447 agentie2@mauwis.ro

635. **Titan-** Garsoniera -Metrou Titan-PARC I.O.R. dec., et. 2/11, 47 mp, 2021, **62.280 €;** ☎0771.169.692 narcis.ene@estimobiliar.ro

636. **Titan-1** Decembrie semidec., et. 2/4, 17 mp, 1980, Vand garsoniera 1 Decembrie la 5 min.de metrou, 17mp, renovata, et.2/4, apa calda si caldura radet,bloc reabilitat, Lidl, scoala, gradinita, pretabil investitie, locuit. Se inchiriaza foarte bine.Libera **22.500 €;** ☎0733.848.277 razvan_nike@yahoo.com

637. **Titan-1** Decembrie- Parcul Teilor Garsoniera dec., et. 4/6, 50 mp, 2021, **51.900 €;** ☎0740.319.805 alexandru.ciuraru@estimobiliar.ro

638. **Titan-Metrou** 1 Decembrie-Iris Mall Garsoniera - dec., et. 3/11, 33 mp, 2021, **50.025

Imobiliare vânzări 2 CAMERE

43. **Aparatorii** Patriei Apartament 2 camere- dec., et. 4/7, 48 mp, 2021, **58.624 €;** ☎0722.652.640 alexandru.dinu@zonadesud.ro

44. **Aparatorii** Patriei Apt 2 camere studio aproape de metrou et. 1/6, 38 mp, 2019, **42.275 €;** ☎0730.888.272 kyllian.bosoi@zonadesud.ro

45. **Aparatorii** Patriei Berceni 10 min metrou bloc 1984 dec., et. 4/4, 1984, Aparatorii Patriei Berceni, 4/4, dec., bloc 1984, 50 mp utili, geam la baie, zona liniştita, verde, acces facil piata, scoli, gradinite, facultate, mall-uri, centre comerciale, acceptam credit. **58.500 €;** ☎0726.664.381 valentin.florea85@yahoo.com

46. **Aparatorii** Patriei, 2 camere, metrou Berceni dec., et. 2/6, 60 mp, 2021, Va ofer spre vanzare apartament 2 camere dec. cu suprafata utila de 58 mp, centrala proprie, gaze, canalizare, drum asfaltat, usi pinuh, situat la 8 minute de mers pe jos pana la metrou Berceni, **64.900 €;** ☎0727.121.851

47. **Aparatorii** Patriei, ap. cu 2 camere aproape de metrou Aparatorii Patriei et. 3/6, 47 mp, 2019, **55.918 €;** ☎0730.888.272 kyllian.bosoi@zonadesud.ro

48. **Aparatorii** Patriei, apartament 2 camere , 8 minute metrou Aparatorii Patriei, noua casa, et. 3/7, 48 mp, 2020, **49.900 €;** ☎0731.510.845 mihnea.postelnicu@zonadesud.ro

49. **Aparatorii** Patriei, apartament 2 camere avans 5% Metrou Aparatorii Patriei et. 1/6, 39 mp, 2021, **44.678 €;** ☎0737.500.377 eduard.badea@zonadesud.ro

50. **Aparatorii** Patriei, apartament 2 camere bloc nou dec., et. 1/6, 67 mp, 2021, **86.000 €;** ☎0731.510.854 adrian.cantia@zonadesud.ro

51. **Aparatorii** Patriei, apartament 2 camere dec. Metrou Aparatorii Patriei et. 1/6, 50 mp, 2021, **60.200 €;** ☎0737.500.377 eduard.badea@zonadesud.ro

52. **Aparatorii** Patriei, apartament 2 camere dec., avans 5% Metrou Aparatorii Patriei et. 1/6, 57 mp, 2021, **61.800 €;** ☎0737.500.377 eduard.badea@zonadesud.ro

53. **Aparatorii** Patriei, apartament 2 camere Metrou Aparatorii Patriei, dec., et. 5/5, 51 mp, 2020, **63.525 €;** ☎0725.957.933 raluca.dascalu@zonadesud.ro

54. **Aparatorii** Patriei, apartament 2 camere, 8 minute metrou Aparatorii Patriei (Noua Casa) et. 3/7, 48 mp, 2020, **49.900 €;** ☎0731.510.845 mihnea.postelnicu@zonadesud.ro

55. **Aparatorii** Patriei, apartament 2 camere, Noua casa dec., et. 3/6, 51 mp, 2021, **57.660 €;** ☎0731.510.854 adrian.cantia@zonadesud.ro

56. **Aparatorii** Patriei, apartament cu 2 camere open space aproape de metrou Aparatorii Patriei et. 3/6, 41 mp, 2019, **49.080 €;** ☎0730.888.272 kyllian.bosoi@zonadesud.ro

57. **Aparatorii** Patriei, Berceni dec., et. 1/4, 40 mp, 2021, Apartament 2 camere cu suprafata utila de 39,6 mp. Apartamentul este gata de mutare si se poate preda imediat! Apartamentul este situat intr-o zona liniştita cu acces rapid la mijloace de transport, **53.000 €;** ☎0721.396.902 corneldinu174@yahoo.com

58. **Aparatorii** Patriei, Drumul Cretestilor dec., et. parter/4, 43 mp, 2017, Se vinde apartament cu suprafata de 42,7 mp.Apartamentul se vinde complet utilat si mobilat si este situat la 10-12 minute de metrou Aparatorii Patriei. **54.000 €;** ☎0721.396.902 corneldinu174@yahoo.com

59. **Aparatorii** Patriei, oferta plata cash semidec., et. 2/7, 39 mp, 2021, metrou Aparatorii Patriei, cel mai ieftin, cashautobuz in fata blocului, finalizare la sfarsitul anului, la 8 min. de metrou, apartament nou 2 camere, spatiul permite amenajare foarte eficienta **45.500 €;** ☎0765.712.541

60. **Aparatorii** Patriei, sector 4, imobil nou, dec., et. 3/7, 57 mp, 2021, centrala proprie Imobil finalizat, apartament cu 2 camere, balcon, situat intr-un imobil nou in zona liniştita, cartier vile, parcare subteran/ suprateran, boxa depozitare, acces la mijloacele de transport in comun. **64.500 €;** ☎0722.664.430 cristian@sudrezidential.ro

61. **Aparatorii** Patriei, Studio 2 camere comision zero, dec., et. 3/6, 43 mp, 2021, Va oferim spre vanzare garsoniere si apartamente in zona Aparatorii Patriei, foarte aproape de metrou. Faza 3 a proiectului va cuprinde 8 blocuri, cu regim de inaltime P+7 si P+4, Direct dezvoltator, **50.200 €;** ☎0727.121.851

62. **Aparatorii** Patriei, studio constructie noua, gata de mutare dec., et. 4/7, 39 mp, 2021, **50.505 €;** ☎0726.375.629 florin.alecu@zonadesud.ro

63. **Aparatorii** Patriei,. Vedere Superba Apartament 2 camere dec. dec., et. 10/10, 52 mp, 1972, **65.000 €;** ☎0722.204.952 alexandru.mildner@zonadesud.ro

64. **Aparatorii** Patriei- Apartament 2 camere de vanzare Metrou Noua Casa et. 1/6, 40 mp, 2021, **45.500 €;** ☎0730.888.286 roxana.dragoi@zonadesud.ro

65. **Aparatorii** Patriei. Apartament 2 camere Noua Casa dec., et. 3/6, 51 mp, 2021, **57.660 €;** ☎0731.510.854 adrian.cantia@zonadesud.ro

66. **Aparatorii** Patriei. Apartament 2 camere 10 min de M Aparatorii Patriei et. 2/6, 47 mp, 2019, **54.252 €;** ☎0730.888.272 kyllian.bosoi@zonadesud.ro

67. **Aparatorii** Patriei. Apartament 3 camere Noua Casa dec., et. 5/6, 62 mp, 2021, **69.900 €;** ☎0731.510.854 adrian.cantia@zonadesud.ro

68. **Apartament** 2 cam mutare apidna Berceni et. 1/parter, 55 mp, 2020, **49.400 €;** ☎0730.888.286 roxana.dragoi@zonadesud.ro

69. **Apartament** 2 camere -Titan - Pallady - Metrou Nicolae Teclu dec., et. 2/5, 51.52 mp, 2021, **59.800 €;** ☎0771.169.692 narcis.ene@estimobiliar.ro

70. **Apartament** 2 camere Berceni 8 min metrou Aparatorii Patriei dec., et. parter/4, 41 mp, 2021, **47.400 €;** ☎0730.888.286 roxana.dragoi@zonadesud.ro

71. **Apartament** 2 camere Calea Plevnei Gara de Nord semidec., et. 3/4, 45.00 mp, 1939, **26.500 €;** ☎0730.928.310 trimbitasu@gmail.com

72. **Apartament** 2 camere cu curte, metrou Berceni dec., et. parter/6, 52 mp, 2021, **69.900 €;** ☎0722.652.640 alexandru.dinu@zonadesud.ro

73. **Apartament** 2 camere dec. - Drumul Fermei. dec., et. demisol/4, 42 mp, 2015, **44.000 €;** ☎0723.535.968 iulian.faciu@zonadesud.ro

74. **Apartament** 2 camere dec., 2 balcoane, geam la baie, loc parcare -Scolii. dec., et. parter/2, 60 mp, 2021, **50.000 €;** ☎0723.535.968 iulian.faciu@zonadesud.ro

75. **Apartament** 2 camere dec., finalizat, sectorul 4 dec., et. 1/4, 49 mp, 2020, **57.600 €;** ☎0727.736.313 doru.chiriac@zonadesud.ro

76. **Apartament** 2 camere la 7 minute de statia de Metrou Berceni et. 6/6, 50 mp, 2020, **50.825 €;** ☎0737.811.000 claudia.odagescu@zonadesud.ro

77. **Apartament** 2 camere mobilat utilat proprietar Popesti-Leordeni dec., et. parter/5, 87 mp, 2019, **68.500 €;** ☎0730.888.280 george.braileanu@zonadesud.ro

78. **Apartament** 2 camere tip Studio - Pallady - Metrou Nicolae Teclu dec., et. 7/11, 47 mp, 2021, **54.223 €;** ☎0770.836.956 bogdan.ionita@estimobiliar.ro

79. **Apartament** 2 camere, ansamblu rezidential modern, Titan, Nicolae Teclu dec., et. parter/5, 76 mp, 2019, **66.800 €;** ☎0771.169.692 alexandru.aldea@estimobiliar.ro

80. **Apartament** 2 camere, Dream Residence Rahova dec., et. 3/10, 57 mp, 2020, apartament 2 camere, Dream Residence Rahova, dec., in suprafata de 56.50 mp, la cheie, finisaje de calitate la alegere, etaj 1, bloc in stadiu de executie, locuri de parcare subterane si supraterane **69.900 €;** ☎0734.824.188 office@dream-residence.ro

81. **Apartament** cu gradina amenajata la 5 min de metrou dec., et. parter/6, 60 mp, 2020, Ofer spre vanzare apartament 2 camere + 45 mp curte, in bloc nou, cu infrastructura completa, in zona verde, cu acces la statia de metrou Berceni.Blocul are toate utilitatile. **71.000 €;** ☎0749.122.233

82. **Apusului,** Militari, dec., et. 2/4, 67 mp, 2016, ofer spre vanzare apartament 2 camere suprafata utila de 67mp, complet mobilat si utilat.A Are centrala proprie si aer conditionat. Bonus loc parcare.Pret negociabil, **78.000 €;** ☎0769.438.738/ 0742.242.646 constantinandradabeatrice@gmail.com

83. **Apusului,** Militari, Barsanesti, dec., et. 10/10, 57 mp, 1978, apartament 2 camere, suprafata utila: 56,93 mp utili,compartimentare: dec. (camere cu intrari separate), **65.000 €;** ☎0766.410.350/ 0762.872.897 marys_4u@yahoo.com

84. **Arghezi** Park - Apartament 2 camere dec. dec., et. 1/5, 55 mp, 2021, **57.220 €;** ☎0737.500.379/ 0737.500.379 liliana.serban@zonadesud.ro

85. **Arghezi** Park, B-dul Metalurgiei - Apartament 2 camere tip studio et. 3/5, 54 mp, 2021, **56.425 €;** ☎0737.500.379/ 0737.500.379 liliana.serban@zonadesud.ro

86. **Auchan** Metalurgiei dec., et. 3/7, 60 mp, 2022, apartament 2 camere exclusivist Metalurgiei Park, incalzire in pardoseala, loc parcare inclus, **68.000 €;** ☎0744.304.499/ 0744.304.499 stoiancristina80@yahoo.com

87. **Auchan** Titan - Metrou 1 Decembrie 1918 Apartament 2 camere dec., et. 2/11, 57 mp, 2021, **81.060 €;** ☎0770.390.390 sales@estimobiliar.ro

88. **Auchan** Titan - Metrou 1 Decembrie 1918 Apartament 2 camere dec., et. parter/11, 44 mp, 2021, **66.135 €;** ☎0770.390.390 sales@estimobiliar.ro

89. **Auchan** Titan - Metrou 1 Decembrie 1918 Apartament 2 camere- dec., et. 2/11, 53 mp, 2021, **74.984 €;** ☎0770.390.390 sales@estimobiliar.ro

90. **Auchan** Titan - Metrou 1 Decembrie 1918 Apartament 2 camere- dec., et. 3/11, 55 mp, 2021, **77.070 €;** ☎0770.390.390 sales@estimobiliar.ro

91. **Auchan** Titan - Parcul Teilor, apartament 2 camere dec., et. 5/6, 53 mp, 2021, **57.800 €;** ☎0771.246.246 ionut.bacria@estimobiliar.ro

92. **Auchan** Titan Aproape de parc, terasa spatioasa dec., et. 1/6, 70 mp, 2021, **73.100 €;** ☎031.005.00.80 clienti@star-construct.ro

93. **Auchan** Titan | Parcul Teilor | Bloc nou | Complet dec. dec., et. 1/6, 70 mp, 2022, **73.100 €;** ☎031.005.17.63 robert.p@star-construct.ro

94. **Auchan** Titan, Metrou 1 Decembrie 1918, apartament 2 camere, dec., et. parter/11, 54 mp, 2021, **76.314 €;** ☎0770.390.390 sales@estimobiliar.ro

95. **Auchan** Titan, Metrou 1 Decembrie 1918, apartament 2 camere, dec., et. 3/11, 55 mp, 2021, **77.140 €;** ☎0770.390.390 sales@estimobiliar.ro

96. **Auchan** Titan, Metrou 1 Decembrie 1918, apartament 2 camere, dec., et. 1/11, 48 mp, 2021, **68.376 €;** ☎0770.390.390 sales@estimobiliar.ro

97. **Auchan** Titan, Metrou 1 Decembrie 1918, apartament 2 camere, dec., et. 1/11, 60 mp, 2021, **84.098 €;** ☎0770.390.390 sales@estimobiliar.ro

98. **Auchan** Titan, Metrou 1 Decembrie 1918, apartament 2 camere, dec., et. 4/11, 62 mp, 2021, **87.547 €;** ☎0770.390.390 sales@estimobiliar.ro

99. **Auchan** Titan, Metrou 1 Decembrie 1918, apartament 2 camere, dec., et. 4/11, 55 mp, 2021, **77.798 €;** ☎0770.390.390 sales@estimobiliar.ro

100. **Auchan** Titan, Parcul Teilor, Metrou 1 Dec 1918, apartament 2 camere dec., et. 1/3, 51 mp, 2021, **61.559 €;** ☎0770.410.410 andrei.bolos@estimobiliar.ro

101. **Auchan** Titan, Parcul Teilor, pret promotional semidec., et. 1/6, 53 mp, 2021, **57.800 €;** ☎031.005.00.80 clienti@star-construct.ro

102. **Aurel** Persu, Turnu Magurele, Brancoveanu dec., et. 3/8, 52 mp, 2021, vand apartament 2 camere dec. in suprafata de 52 mp. Imobilul se afla intr-un ansamblu in curs de edificare ce va fi gata la sfarsitul anului, aceasta dispune de finisaje la alegere. **59.800 €;** ☎0754.993.020 paul.cristian111@gmail.com

103. **Averescu,** Clucerului, apartament 2 camere dec., et. 2/10, 37 mp, 1975, dec., etaj 2/ 10, bloc reabilitat, pozitie excelenta, in apropiere de Arcul de Triumf, ideal investitie, comision 0 **77.000 €;** ☎0773.877.466

104. **Aviatiei** 2 min Metrou Aurel Vlaicu. Urgent! dec., et. 4/4, 54 mp, 1985, Aviatiei, strada Aviatiei, 2 min Metrou, scara curata, bloc anvelopat, apartament luminos, decomndat. Ideal investitie sau locuinta, sunati acum! **94.000 €;** ☎0770.810.694 agentie13@mauwis.ro

105. **Aviatiei,** Cristal, Apartament 2 camere 70 mp dec. dec., et. 4/4, 70 mp, 1986, anul constructiei 1986, apartamentul este dotat cu sistem de alarma Paradox cu senzori wireless conectat la BGS, parchet lemn masiv in living, baie dotata cu cada jacuzzi, repartitoare sistem alimentare cu apa, aer conditionat in living, usa metalica la intrare, usile interioare din lemn masiv, loc de parcare ADP platit, cablajul electric nou din cupru, instalatie sanitara noua, prezentare video, **123.000 €;** ☎0737.631.579 razvann_mincu@yahoo.com

106. **Aviatiei,** etajul 2/4, strada Sirului dec., et. 2/4, 1986, apartament spatios total dec. cu imbunatatiri, 8 minute Metrou Aurel Vlaicu. Ideal locuinta, sunati acum, **115.000 €;** ☎0770.810.694 agentie13@mauwis.ro

107. **Aviatiei-Serbanescu,** etaj 1/4, bloc reabilitat dec., et. 1/4, 54 mp, 1984, 2 cam, Aviatei-Serbanescu, et 1/4, dec., 54 mp, bloc 1984, reabilitat termic, Ap are parchet, gresie, faianta, termopane, AC, UM, mobilat si utilat.Ideal investitie, se poate prelua cu chirias **110.000 €;** ☎0755.600.060

108. **Azuga,** et. 4/4, 40 mp, Prahova, zona piata, centrala proprie, gresie, faianta, termopan, usa metalica, recent renovat, aproape de partie, **29.000 €;** ☎0722.265.352

109. **Baba** Novac semidec., et. parter/10, 53 mp, 1970, Campia Libertatii, Mall Park Lake, bloc reabilitat, termopane, usa metalica, instalatii electrice si sanitare schimbate complet, indreptat pereti, glet, pregatit pentru gresie, f parchet, **72.000 €;** ☎0732.135.471 ramax10@yahoo.com

110. **Baba** Novac semidec., et. 4/10, 55 mp, 1972, Cf 1 semidec. bloc reabilitat aproape mijloace de transport rog seriozitate **74.000 €;** ☎0723.297.190 longusty@gmail.com

111. **Baba** Novac et. parter/10, 53 mp, stradal, restaurantul Rucar, aproape parcul IOR, cf1, parter cu balcon inchis, 53mp, renovat, locuibil , g, f, p, t, um, bl. reabilitat termic, zona verde, civilizata, cadastru, intabulare disc. **68.000 €;** ☎0761.749.316/ 0722.824.757

112. **Baba** Novac - 5 min PARC IOR - Titan semidec., et. parter/10, 52 mp, 1970, Apartament de 2 camere situat la P/10, intr-un bloc reabilitat. Scara f curata. Apartamentul a fost renovat cu cativa ani in urma. Gresie, faianta, parchet, termopan, usa metalica, geam la baie **67.000 €;** ☎0769.651.162

113. **Baba** Novac - Reconstructiei semidec., et. 8/10, 52 mp, 1969, Baba Novac, conf 1 sdec, 8/10, bloc reabilitat 2018, apartament complet renovat, intabulat, se admite credit, liber **81.500 €;** ☎0731.144.159

114. **Baba** Novac -parcul IOR dec., et. 3/4, 48 mp, 1970, 2 minute intrarea in parc, bloc 4 etaje, reabilitat, curat, proaspat zugravit, gresie, faianta, parchet, termopane, usa metalica, zona verde, retras de la bulevard. **75.000 €;** ☎0732.135.467 ramax2016@yahoo.com

115. **Baba** Novac -parcul IOR semidec., et. 3/4, 48 mp, 1966, Ion Tuculescu,bloc 4 etaje,retras de la bulevard, 5 minute parcul IOR si Mall Park Lake, zona liniştita. **67.000 €;** ☎0732.135.467 ramax2016@yahoo.com

116. **Baba** Novac Campia Libertatii PARC IOR semidec., et. 1/10, 50 mp, 1970, Apartament de 2 camere dec., renovat , gresie, faianta, parchet, termopan, bloc reabilitat, scara curata, toate actele **68.000 €;** ☎0769.651.162

117. **Baba** Novac intersectie Campia Libertatii, dec., et. 7/10, 53 mp, 1974, stradal, vedere spate, bloc reabilitat, 2 lifturi, gresie, faianta, parchet, termopane, usa metalica, aer conditionat, geam baie, partial mobilat **75.000 €;** ☎0732.135.471 office@ramax.ro

118. **Baba** Novac intersectie cu Campia Libertatii et. 7/10, 53 mp, 1974, Baba Novac intersectie Campia Libertatii,stradal, vedere spate, bloc reabilitat, 2 lifturi, gresie, faianta, parchet, termopane, usa metalica, aer conditionat, geam baie, partial mobilat **75.000 €;** ☎0732.135.471

119. **Baba** Novac Liviu Rebreanu - Park Lake - langa parc semidec., et. 7/10, 53 mp, 1970, Str ReconstructieiApartament de 2 camere semidec., renovat complet, instalatii schimate. Totul nou.Geam la baie, blocul este reabilitat. Liniste. Langa Parc IOR **76.000 €;** ☎0769.651.162

120. **Baba** Novac, semidec., et. 6/17, 52 mp, 1974, 2 min. parc IOR, cf. I semidec. circular, liber, acte la zi, necesita renovare, 10 min. metrou Dristor, bloc si zona extrem de civilizate, **65.000 €;** ☎0745.087.966/ 0727.884.946 office_treibrazi@yahoo.com

121. **Baba** Novac, semidec., et. 2/10, 54 mp, 1965, apartament 2 camere vis a vis de Parcul I.O.R. (Alexandru Ioan Cuza), bloc reabilitat termic, multiple imbunatatiri, et. 2/ 10, semidec., acte complete, se vinde mobilata si utilata, oferta exclusiva, **80.000 €;** ☎0734.012.730 georgiana@ethicalestate.ro

122. **Baba** Novac, Campia Libertatii, parc Titan semidec., et. parter/10, 50 mp, 1963, imobil retras de la strada principala, la 1 min distanta de parc si de ParkLake, acces la mij. de transport, baie cu aerisire naturala, renovat partial. Vecinatati: Mihai Bravu, Dristor, Ozana **63.000 €;** ☎0722.393.151 libra.imobiliare@gmail.com

123. **Baba** Novac, intersectie Campia Libertatii, dec., et. 15/17, 50 mp, 1974, chiar la parc IOR, 10 minute metrou Dristor, bloc reabilitat, 3 lifturi, gresie, faianta, parchet, termopane, usa metalica, renovat recent, liber, **64.000 €;** ☎0732.135.471 office@ramax.ro

124. **Baba** Novac, intersectie Campia Libertatii, semidec., et. parter/10, 50 mp, 1967, chiar pe Reconstructiei, bloc reabilitat, termopane, usa metalica, instalatii electrice si sanitare schimbate complet, pregatit pentru gresie, faianta, parchet, sapa noua, parc lor si mall Parc Lake **72.000 €;** ☎0732.135.471 office@ramax.ro

125. **Baba** Novac, Ion Tuculescu, dec., et. parter/3, 50 mp, 1970, confort 1 , dec., renovat recent in totalitate, instalatiile electrice si sanitare, centrala noua, situat la 5 min. parcul Titan, **75.500 €;** ☎0732.135.471

126. **Baba** Novac, langa parc IOR, semidec., et. 7/10, 54 mp, 1970, Reconstructiei, apartament de 2 camere semidec., renovat complet, instalatii schimbata. Apartamentul se vinde mobilat si utilat. Geam la baie, bloc reabilitat. **77.000 €;** ☎0732.135.471 office@ramax.ro

127. **Baba** Novac, parc IOR semidec., et. 1/10, 53 mp, 1970, cf. 1, 1/10, parchet, termopan, curat, liber, toate actele, acc. credit, vecinatati: Dristor, Mihai Bravu, Campia Libertatii, Basarabia, National Arena, **66.000 €;** ☎0787.602.251 proinvestimob@yahoo.com

128. **Baba** Novac, parc IOR semidec., et. 7/10, 54 mp, 1970, Mall Park Lake, Reconstructiei, confort 1, semidec., renovat complet, instalatii schimbata. Apartamentul se vinde mobilat si utilat. Geam la baie, bloc reabilitat, situat la 10 min. metrou **76.000 €;** ☎0732.135.471

129. **Baba** Novac, parc IOR, dec., et. 15/17, 55 mp, 1976, Park Lake, confort 1, dec., bloc reablitat, adapost atiatomic, gresie, faianta, parchet, termopane, usa metalica, bloc reabilitat, 3 lifturi noi **64.000 €;** ☎0732.135.471

130. **Baba** Novac, parcul IOR, dec., et. 7/10, 52 mp, 1974, 2 minute parc, 5 minute Mall Park Lake, gresie, faianta, parchet, termopane, usa metalica, **75.000 €;** ☎0732.135.467 ramax2016@yahoo.com

131. **Baba** Novac, Park Lake, Reconstructiei semidec., et. 6/10, 53 mp, 1968, 7 minute metrou Dristor, 5 minute parc IOR si Mall Park Lake, renovat complet, geam la baie, instalatii electrice si sanitare schimbate, posibilitate parcare, gresie, faianta, parchet, termopane, usa metalica **74.000 €;** ☎0732.135.467 ramax2016@yahoo.com

132. **Baba** Novac, Titan, Parc IOR, Dristor, centrala, dec., et. parter/2, 50 mp, 1960, apartament de 2 camere decomadat cu centrala termica. Apartamentul a fost renovat recent in totalitate. Sunt schimabte instalatiile electrice si sanitare, centrala noua, **75.500 €;** ☎0769.651.162

133. **Baneasa** semidec., et. parter/3, 36 mp, 1970, Vand apartament 2 camere stradal, Baneasa (Ion Ionescu de la Brad). **58.000 €;** ☎0731.609.187 cristacheadrian2020@gmail.com

134. **Baneasa,** dec., et. 1/7, 53 mp, 2010, comision 0%, Casta va propune spre vanzare un apartament cu 2 camere in zona Baneasa, in apropiere de Gradina Zoologica. Apartamentul beneficiaza de 2 bai, are parchet triplustratificat, constructia este intr-o stare foarte buna, zona este aerisita. Vederea este pe spate, spre padure, zona este foarte linistita langa padurea Baneasa. Apartamentul beneficiaza de parcare subterana, A pentru detalii suplimentare nu ezitati sa ne contactati #0726699043 colaboram cu agentii.Cod proprietate Casta #21197 **130.000 €;** ☎0726.699.043 sorin@casta.eu

135. **Baneasa,** Sisesti dec., et. 4/7, 72 mp, 2015, Vand apartament 2 camere, dec., spatios, exact ca in poze, cu balcon cu vedere superba la lac. Etaj 4 din 7, utilat si mobilat complet. Direct Proprietar. **140.000 €;** ☎0759.508.847 christinnne@mail.ru

136. **Baneasa,** Sisesti, dec., et. 9/11, 73 mp, 2020, apartament 2 camere la etajul 9/11 in complexul Peak Residence finalizat in anul 2020. Apartamentul vine complet mobilat si utilat, **135.000 €;** ☎0727.090.488 andrei@proestate.ro

137. **Baneasa,** Sisesti, dec., et. parter/3, 83 mp, 2020, apartament 2 camere, parter/S+P+3E, imobil din 2020, 59 mp+ 2 balcon de 8 mp/16 mp. Apartamentul dispune de living spatios de 20 mp, 1 baie, loc de parcare supraterana contra cost, **112.000 €;** ☎0722.147.959 dragneaeurobest76@gmail.com

138. **Baneasa,** Sisesti, semidec., et. 8/11, 70 mp, 2021, apartament 2 camere in bloc nou cu terasa pe str. Ghe. Ionescu Sisesti, in imobil nou, cu finisaje din gama medie/high create special pentru tine, comision 0%. Baneasa, Sisesti, Bucurestii Noi, Nord, **106.000 €;** ☎0722.602.948/ 0727.090.488 andrei@prostate.ro

139. **Baneasa,** Sisesti, dec., et. 5/11, 67 mp, 2021, apartament in bloc nou pe str. Ghe. Ionescu Sisesti, in imobil nou, cu finisaje din gama medie/high create special pentru tine, comision 0%, Baneasa, Sisesti, Bucurestii Noi, Nord, **110.000 €;** ☎0722.602.948/ 0727.090.488 andrei@prostate.ro

140. **Baneasa,** Sisesti, lac Grivita, dec., et. parter/4, 206 mp, 2011, urgent imediat Baneasa Sisesti nr 73 A/ Piscu Vechi parter inalt, 2 apartamente de 2 camere unite si modificate intr-un open space superb, 2 dormitoare 1 birou, 1 bucatarie, 2 bai, 2 terase, **285.000 €;** ☎0722.316.920 georgealmoisescu@yahoo.com

141. **Baneasa,** Straulesti-vav Petrom City dec., et. 3/4, 64.00 mp, 2006, **115.000 €;** ☎0742.893.157 comunicari@danieldobre.ro

142. **Baneasa,** Zoo Apartament 2 camere 53mp dec., et. 1/7, 53 mp, 2010, **126.000 €;** ☎0729.933.569 sorin@casta.eu

143. **Banu** Manta / langa Primarie / Urgent! dec., et. 4/8, 55 mp, 1978, Banu Manta, Apartament dec., cu instalatii sanitare si electrice schimbate, coloane deasemenea, curat, mobilat si utilat, situat chiar langa Primarie, bloc anvelopat, civilizat. Ideal locuinta, **111.000 €;** ☎0770.810.694 agentie13@mauwis.ro

144. **Banu** Manta Primarie Titulescu Apartament 2 camere semidec., et. 2, 45 mp, 2009, **75.000 €;** ☎0730.928.310 trimbitasu@gmail.com

145. **Banu** Manta, etajul 2, bloc anvelopat dec., et. 2/8, 1986, Banu Manta/ adiacent Doctor Felix, pe liniste, apartament spatios, 2 balcoane mari, dec., bloc anvelopat, boxa. Ideal investitie ori locuinta, sunati acum! Se accepta credit. **122.900 €;** ☎0770.810.694 agentie13@mauwis.ro

146. **Barbu** Vacarescu, apartament 2 camere, incalzire pardoseala, Complex 102 The Address, comision 0% dec., et. 7/10, 57 mp, 2020, **123.020 €;** ☎0740.121.267 contact@sorin-stoinea.ro

147. **Barbu** Vacarescu, Kaufland, dec., et. 3/3, 47 mp, 1960, apartament 2 camere, etaj 3/P+3, imobil anvelopat, terasa refacuta, 47 mp utili+ boxa cu geam 6 mp la subsol, se vinde mobilat si utilat, are parchet masiv, termopan, AC, UM, dispune de vedere mixta. **85.500 €;** ☎0723.334.024 bbadrian@gmail.com

148. **Basarab** Titulescu metrou, 2 camere lux semidec., et. parter/7, 45 mp, 1961, va oferim un apartament de 2 camere lux, confort 1/sdec, etaj parter innalt din 7, bloc solid, reabilitat termic, se vinde mobilat si utilat ultramodern cu finisaje de lux. Canapea din piele, dressing, bar **72.000 €;** ☎0725.691.900/ 0762.079.095

149. **Basarabia** et. 7/10, 53 mp, 1975, Bloc izolat termic, Basarabia 192-198, 52 mp, **62.000 €;** ☎0770.310.802 andrei@vetorimobiliare.ro

150. **Basarabia** dec., et. 6/9, 53 mp, Diham, stradal, aproape metrou, cf. 1, dec., 6/9, balcon in termopan, 53 mp, bl. reabilitat termic, scara si bloc civilizat, zona verde, terase, aproape scoala, cadastru, intabulare, disc. **61.000 €;** ☎0761.749.316/ 0722.824.757

151. **Basarabia** 192-198, Bloc izolat termic, 52 mp, 6 min Costin Georgian semidec., et. 7/9, 53 mp, 1975, **68.000 €;** ☎0722.323.657 marius.badea@heramba.ro

152. **Basarabia** Parcul National semidec., et. 4/11, 52 mp, 1970, Basarabia nr 52, bl.33, et 4/11, an 1970 , 2 camere, 52mp, renovat- vis a vis de Parcul National si restaurantul Riviera. **65.000 €;** ☎0727.177.008

153. **Basarabia** Tina Petre dec., et. parter/8, 52 mp, 1983 , 2 camere, confort 1, dec., parter/8, fara imbunatatiri, constructie 1983, bloc reabilitat, **64.000 €;** ☎0773.910.634

154. **Basarabia, metrou Costin Georgian, semidec., et. 8/10, 52 mp, 1979, vizavi Vergului, particular, curat, cf. 1, gresie, faianta, liber, accept agentii, 59.500 €;** ☎0723.584.496

155. **Berceni** semidec., et. 1/7, 2021, Apartament 2 camere semidec. intr-un bloc nou constructie 2021. Ap se preda complet finisat la cheie si dispune de finisaje premium.Se accepta orice tip de credit bancar. Detalii la nr tel. **51.000 €;** ☎0725.382.190/ 0730.988.560 iosif@sudrezidential.ro

156. **Berceni** dec., et. 2/7, 60 mp, 2020, Apartament 2 camere, dec., 5 minute pana la statia de metrou. Se accepta orice metoda de creditare, avansul minim fiind de 5%. Va puteti personaliza apartamentul, alegand finisajele. **59.900 €;** ☎0732.418.414 alin.razvan@sudrezidential.ro

157. **Berceni** dec., et. 1/5, 72 mp, 2021, Apartament 2 camere-dec.-2 balcoane. Soseaua Oltenitei-Romprim-Mutare Imediata-Acte Gata **70.500 €;** ☎0729.233.991 alexandraristea.alliance@gmail.com

158. **Berceni** et. 3/5, 63 mp, 2021, Apartament cu doua camere dec,e, de vanzare, Sos.Oltenitei-Romprim-Gata de mutat-Finalizat **72.200 €;** ☎0729.233.991 alexandraristea.alliance@gmail.com

159. **Berceni** semidec., et. 10/10, 34 mp, 1976, Emil Racovita 2 camere, semidec., etajul 10, suprafata 34 mp, fara imbunatatiri, cadastru, intabulare, pret discutabil **38.900 €;** ☎0749.199.194

160. **Berceni** Izvorul Oltului, conf. 2, dec., hol locuibil, et 7/10, liber, fara imbunatatiri, 44 mp, fara agentii. **44.000 €;** ☎0767.044.023

161. **Berceni** dec., et. 1/10, 55 mp, 2020, proprietar, vand apartament cu doua camere dec. langa metrou. **82.000 €;** ☎0720.546.777

162. **Berceni** dec., et. 3/6, 2021, [avans 5%] - Apartament 2 camere 66 mp - [Metrou Berceni] **66.500 €;** ☎0729.233.500

163. **Berceni** dec., et. 4/6, 66 mp, 2021, [bloc nou] - Apartament 2 camere - Metrou Berceni. Acest apartament dispune de camere spatioase si luminoase cu o compartimentare ingenioasa si este situat in apropierea statiei de Metrou Berceni. **66.500 €;** ☎0760.630.407 craiaalexandra@gmail.com

164. **Berceni** dec., et. 1/5, 60 mp, 2021, [finalizat] - Apartament 2 camere - 60 mp - Sos. Oltenitei - Mutare Imediata **70.500 €;** ☎0760.630.407 craiaalexandra@gmail.com

165. **Berceni** dec., et. 1/6, 60 mp, 2021, [finalizat] - Apartament 2 camere 60 mp - Sos. Oltenitei - Mutare Imediata **70.500 €;** ☎0729.233.500

166. **Berceni** dec., et. 5/6, 53 mp, 2021, [metrou Berceni] - Apartament tip studio - 53 mp. Termen finalizare luna decembrie 2021 cu acte si utilitati! **55.000 €;** ☎0760.630.407 craiaalexandra@gmail.com

167. **Berceni** , Alexandru Obreja , Str Straduintei semidec., et. 5/10, 52 mp, 2 camere confort 1 semidec. , etaj 5/10 , cadastru , intabulare , liber , geam baie , bloc reabilitat , termopan , **55.000 €;** ☎0761.532.117

168. **Berceni** - Aparatorii Patriei - Turnu Magurele dec., et. 3/7, 57 mp, 2021, Aparatori Patriei - Turnu Magurele - 2 camere - Decomandat - 15 min metrou! **67.000 €;** ☎0754.993.019 gabriel.bsr.alliance@gmail.com

169. **Berceni** - Apartament 2 camere dec. dec., et. 4/6, 58 mp, 2021, **61.700 €;** ☎0737.500.379/ 0737.500.379 liliana.serban@zonadesud.ro

170. **Berceni** - Apartament 2 camere dec. dec., et. parter/6, 50 mp, 2021, **56.900 €;** ☎0737.500.379/ 0737.500.379 liliana.serban@zonadesud.ro

171. **Berceni** - Apartament 2 camere dec. dec., et. 2/6, 56 mp, 2021, **67.300 €;** ☎0737.500.379/ 0737.500.379 liliana.serban@zonadesud.ro

172. **Berceni** - Aurel Persu - Metalurgiei semidec., et. 3/5, 2021, Studio 45mp, finisaje la alegere, Mall Grand Arena, Kaufland, Bloc Nou, Centrala Proprie, tamplarie salamander, direct dezvoltator **54.000 €;** ☎0733.122.592 cristianduta1989@gmail.com

173. **Berceni** - Huedin - Straja dec., et. 8/10, 38 mp, apartament 2 cam, conf 2, etaj 8/10, gresie, faianta, parchet, termopan, um, cadastru, intabulare, situat in zona Straja - Huedin, vav de biserica. **40.000 €;** ☎0788.430.749/ 0788.430.751

174. **Berceni** - Turnu Magurele - Grand Arena - bloc nou dec., et. 1/3, 56 mp, 2017, centrala proprie, termopan, parchet, gresie, faianta, izolat exterior, parcare cu bariera, bloc linistit si civilizat, liber. **71.900 €;** ☎0761.621.036

175. **Berceni** 2 camere bloc nou la 5 min. de metroul Berceni dec., et. 6/6, 58 mp, 2021, **64.900 €;** ☎0731.510.854 adrian.cantia@zonadesud.ro

176. **Berceni** Apartament 2 Camere - Metrou Berceni - Gata de Mutare - Mobilat dec., et. 4/6, 54 mp, 2018, **64.000 €;** ☎0737.500.383 cristian.odagescu@zonadesud.ro

177. **Berceni** Apartament 2 Camere 1 Minut Metrou Berceni Super Promotie dec., et. 1/6, 45 mp, 2021, **56.500 €;** ☎0737.500.377 eduard.badea@zonadesud.ro

178. **Berceni** Apartament 2 camere dec. dec., et. 2/6, 61 mp, 2021, **72.700 €;** ☎0737.500.379/ 0737.500.379 liliana.serban@zonadesud.ro

179. **Berceni** Apartament 2 camere dec. GATA Etaj 2 Metrou Berceni et. 2/6, 52 mp, 2020, **64.900 €;**

Imobiliare vânzări 2 CAMERE

244. **Berceni,** Huedin, dec., et. 4/10, 65 mp, 1977, 2 camere, etajul 4/10, intr-un bloc construit in anul 1977, dec., cu o suprafata de 65 mp, confort 1, centrala termica proprie, usa metalica, aer conditionat, gresie, faianta, parchet **71.000 €;** ☎+40745502099 adipiciu@gmail.com

245. **Berceni,** IMGB dec., et. parter/5, 50 mp, 2020, Apartament 2 camere, curte, metrou Berceni direct dezvoltator **60.500 €;** ☎0723.459.964

246. **Berceni,** IMGB dec., et. 2/5, 57 mp, 2020, ocazie - langa metrou Berceni (1 minut), apartament 2 camere 57mp. **56.600 €;** ☎0723.459.964

247. **Berceni,** Izvorul Oltului, ocazie dec., et. 6/10, 44 mp, 1973, Berceni, Izvorul Oltului, 44 mp, et. 6/10, dec., necesita renovare totala, ocazie **44.500 €;** ☎0775.237.139

248. **Berceni,** Leonida, prima casa, dec, 62 mp, parcare dec., et. 2/5, 58 mp, 2019, Berceni, metrou Leonida, apartament 2 camere, dec., 58 mp cu acces la metrou si centre comerciale. Predare la cheie, finisaje de calitate, centrala termica, balcon inchis, parcare, utilitati. **53.900 €;** ☎0774.075.901/ 0773.903.372

249. **Berceni,** Lidl, Metalurgiei, sector 4, dec., et. 1/4, 56 mp, 2021, ap. 2 cam., 56 mp utili Berceni, bloc nou, 0% comision, pret 67.000 euro TVA inclus, Vecinatati: Magazine si centre comerciale: Metro, Auchan, Carrefour, Lidl Metalurgiei, Kaufland, Grand Arena **67.000 €;** ☎0735.527.098/ 0735.527.098 catalin.angheluta@yahoo.com

250. **Berceni,** Luica, semidec., et. 1/3, 56 mp, 2022, apartament 2 camere, finisat la cheie, contorizari individuale, centrala termica. Disponibil in bloc nou, P+3E, loc de parcare privat. Vecinatati statie STB la 50 de metri, metrou, **69.200 €;** ☎0735.872.987/ 0720.063.459 ianis@sudrezidential.ro

251. **Berceni,** Metalurgiei, dec., et. 4/10, 64 mp, 2022, ap. 2 camere finalizat cu o supr. generoasa de 64 mp utili aflat in zona de sud a capitalei cu acces rapid la mijloacele de transport. Bloc nou in cadrul ansamblului The Grand Kristal Residence, **69.900 €;** ☎0726.178.089 catalin.isache@sudrezidential.ro

252. **Berceni,** Metalurgiei, dec., et. 1/8, 64 mp, 2022, apartament 2 camere, etaj 1/8, 2 lifturi, parcare, locuri de joaca pentru copii, spatii verzi, centrala termica. **69.900 €;** ☎0765.492.135 dorin.maican@sudrezidential.ro

253. **Berceni,** Metalurgiei, dec., et. 1/5, 58 mp, 2021, apartament cu 2 camere, dec.,etaj 1/5, str Drumul Binelui, in spate la Lidl, bloc nou in constructie cu finalizare in vara 2022, comision 0, se accepta orice tip de credit, STB la 3 min. de mers, **69.000 €;** ☎0765.492.135 dorin.maican@sudrezidential.ro

254. **Berceni,** Metalurgiei, Carrefour Grand Arena dec., et. 8/8, 71 mp, 2019, 2 camere, 71 mp utili, Carrefour Grand Arena Berceni, Luica-Constantin Brancveanu, mutare rapida, acces rapid STB linia 241, metrou Aparatorii Patriei, finisaje premium, piata, scoli, gradinite, liceu **71.000 €;** ☎0799.877.999/ 0760.757.356 cosmin@sudrezidential.ro

255. **Berceni,** Metalurgiei, Luica, Lidl, Metro Carrefour dec., et. 1/5, 58 mp, 2020, 2 camere, imediat langa parcul Tudor Arghezi, bloc stradal, lift, finisaje premium. Stb langa bloc, Metrou Aparatorii Patriei la 7 minute. Accept orice tip de credit, **69.000 €;** ☎0799.877.999 cosmin@sudrezidential.ro

256. **Berceni,** Metalurgiei, metrou D. Leonida semidec., et. 6/9, 50 mp, 2020, apartament 2 camere la 600m de metrou, 50.40 mp, 6/9, finisaje la alegere, centrala proprie Immergas, obiecte sanitare ceramice, pregatire AC, contorizare individuala, semidec., etaj intermediar, **57.500 €;** ☎0744.435.084 ana.maria.burda@sudrezidential.ro

257. **Berceni,** Metrou Apollo Residence ap. 2 camere dec., et. 2/7, 2021, apartament 2 camere dec. Apolo Residence la 7 min. de metrou Berceni **64.500 €;** ☎0769.449.364 marius@sudrezidential.ro

258. **Berceni,** Metrou Berceni, 10 minute mers pe jos dec., et. 1/6, 60 mp, 2022, proprietar, 10 minute metrou Dimitrie Leonida, 60,00 mp util, finisaje moderne, gresie, faianta, parchet, usi interior, centrala termica, parc copii, parcare subterana, credit. **64.500 €;** ☎0734.950.229/ 0730.245.876 dany.barbulescu@yahoo.com

259. **Berceni,** metrou rezidential Dimitrie Leonida dec., et. 2/6, 57 mp, 2021, ap. 2 camere, 57 mp, complet dec., dezvoltator, balcon inchis, centrala 24Kw, lift, rezidential. Metrou si multe facilitati in zona, acces rapid catre centrul capitalei. Credit! Fara comision! **64.900 €;** ☎0749.122.233/ 0720.679.492 viorel@ansambluri-noi.ro

260. **Berceni,** Metrou, nou, aproape gata, dec., et. 4/5, 60 mp, 2021, apartament nou, predare la cheie, finisat cu gresie, faianta, parchet, usi, obiecte sanitare. Dotat cu centrala proprie si calorifere. Legat la toate utilitatile, **62.000 €;** ☎0765.712.541

261. **Berceni,** Metrou, Noua Casa, finalizat, rezidential dec., et. parter/6, 51 mp, 2020, Apartament deosebit, dec.,situat intr-un ansamblu modern asigurat cu bariera, locuri de parcare. Pozele sunt reale. Metrou la 5 minute de mers pe jos. Mutare imediata, comision 0%, **56.900 €;** ☎0747.121.325/ 0723.459.964 adrian@ansambluri-noi.ro

262. **Berceni,** Moldovita nr. 16, dec., et. 6/10, 37 mp, 1978, Particular 2 camere, confort 2, dec., situat la etajul 6/10, bloc anvelopat, in suprafata de 37 mp, liber, ferestre pvc, usa metalica, curat,discutabil **41.500 €;** ☎0731.461.711

263. **Berceni,** Obregia Ciceu semidec., et. parter/4, 50 mp, 1969, confort 1, semidecomadat, etaj p/4, suprafata 50mp, constructie 1969, fara imbunatatiri, zona buna linstita, toate actele, loc parcare, merita vazut. **55.500 €;** ☎0768.756.617

264. **Berceni,** Obregia Cultural semidec., et. 6/10, 50 mp, 1973, confort 1 semidecomadat, etaj 6/10, suprafata 50mp costructie 1973, balcon inchis, fara imbunatatiri, bloc curat, toate actele, zona buna linstita, accept credit, **56.000 €;** ☎0768.756.617

265. **Berceni,** piata Sudului ideal credit, dec., et. 2/10, 53 mp, 1984, ap. 2 cam. cf. 1, semidec., curat, g, f, p, t, um, anul constructiei 1984, etajul 2/10, bloc stradal, 3 min. STB, apropiere Lidl oltenitei, bucatarie mobilata, cadastru intabulare, negociabil **69.999 €;** ☎0720.039.035/ 0761.609.243 columbia.imobiliar@yahoo.com

266. **Berceni,** Piata Sudului, Straja semidec., et. 2/4, 36 mp, 1974, stradal, acces imediat la mijloace de transport, zugravit, termopan, gresie, faianta, mobilat si utilat, ideal investitie, eventual preluare chiriasi. **44.900 €;** ☎0761.621.036

267. **Berceni,** Resita, dec., et. parter/4, 37 mp, 1976, apartament 2 camere confort 2, fara imbunatatiri, ej. parter/4, bloc curat, civilizat, in apropiere de piata. scoala, gradinita, magazine, cadastru, intabulare, pret rezonabil **38.000 €;** ☎0720.039.035/ 0761.609.243 columbia.imobiliar@yahoo.com

268. **Berceni,** sector 4 dec., et. 1/5, 70 mp, 2020, apartament 2 camere 70 mp, metrou Aparatorii Patriei **68.000 €;** ☎0723.459.964

269. **Berceni,** sector 4 2020, apartament 2 camere, finalizat Mall Grand ArenaSTB 2 minute **54.000 €;** ☎0723.459.964

270. **Berceni,** sector 4 et. 4/5, 57 mp, 2019, apartament 2 camere, finalizat, mutare rapida Grand Arena **54.000 €;** ☎0723.459.964

271. **Berceni,** sector 4 dec., et. 3/5, 55 mp, 2019, apartament 2 camere, finalizat, mutare rapida Grand Arena **53.500 €;** ☎0723.459.964

272. **Berceni,** sector 4 dec., et. 1/5, 55 mp, 2019, apartament 2 camere, finisaje premium, metrou Aparatorii Patriei **66.700 €;** ☎0723.459.964

273. **Berceni,** sector 4 et. 1/5, 45 mp, 2020, Finalizat, studio modern, finisaje premium, metrou Aparatorii Patriei **58.400 €;** ☎0723.459.964

274. **Berceni,** sector 4 bulevardul Metalurgiei, semidec., et. 7/9, 50 mp, 2022, Vand apartament 2 camere semidec. Metalurgiei,la 8 minute de Metrou Dimitrie Leonida , finisaje la alegere, contorizare individuala. **57.900 €;** ☎0733.182.994 laurentiu@sudrezidential.ro

275. **Berceni,** strada Moldovita nr. 16, dec., et. 6/10, 33 mp, 1974, Berceni, Strada Moldovita nr. 16 colt cu Emil Racovita, bloc reabilitat termic 2021, ap. 2 camere dec.e , supr. 34 mp, balcon, liber, proprietar, **41.500 €;** ☎0746.091.481

276. **Berceni,** stradal, vizavi de magazinul Profi, et. 3/10, 54 mp, vand ap. 2 camere, are doua balcoane, ambele vederi stradal, pe Sos. Berceni, termopan, parchet, gresie, **74.000 €;** ☎0734.356.650

277. **Berceni,** Sudului, Nitu Vasile, et. 7/10, 38 mp, 1974, 2 camere, confort 2, dec., etaj 7/10, modest, cu termopan, faianta, gresie, usa metalica **48.000 €;** ☎0773.910.634

278. **Berceni,** ultima sansa, apartament 2 camere, etaj 1, la 7 minute de Metrou Berceni. et. 1/6, 52 mp, 2020, **61.900 €;** ☎0722.204.952 alexandru.mildner@zonadesud.ro

279. **Berceni,** zona p-ta Resita, semidec., 37 mp, 1983, apartament 2 camere, et 2/4. Semidec., renovat, aproape de mijloacele de transport, piata, parc. Liber **45.000 €;** ☎0752.143.116

280. **Berceni-** Dimitrie Leonida dec., et. 1/7, 60 mp, 2021, proprietar vand apartament 2 camere dec. amplasat in ansamblu rezidential nou, la o distanta de 600 m fata de metrou, contorizare individuala, finisaje de lux, centrala proprie, **64.500 €;** ☎0725.225.117/ 0730.855.555 claudia@sudrezidential.ro

281. **Berceni-** Grand Arena dec., et. 3/6, 61 mp, 2021, Propunem spre vanzare un apartament 2 camere complet dec. cu suprafata utila de 61 mp, intr-un imobil nou cu regim de inaltime P+6E ce dispune de parcari acoperite la parterul . **66.000 €;** ☎0726.863.405/ 0722.478.920 madalin@sudrezidential.ro

282. **Berceni-Luica** Apartament 2 camere de vanzare Promotie et. 1/8, 54 mp, 2021, **59.700 €;** ☎0730.888.286 roxana.dragoi@zonadesud.ro

283. **Berceni.** Apartament 2 camere Metrou Berceni dec., et. 2/6, 50 mp, 2021, **67.550 €;** ☎0725.957.933 raluca.dascalu@zonadesud.ro

284. **Berceni.** Apartament 2 camere NOUA CASA Metrou Berceni dec., et. 5/6, 50 mp, 2021, **64.670 €;** ☎0725.957.933 raluca.dascalu@zonadesud.ro

285. **Berceni.** Apartament 2 camere Promotie Metrou Berceni et. 5/5, 64 mp, 2020, **49.000 €;** ☎0730.888.286 roxana.dragoi@zonadesud.ro

286. **Berceni.** Apartamernt 2 camere noua pasarela dec., et. 4/6, 60 mp, 2021, **59.900 €;** ☎0737.500.381 florentina.mariscas@zonadesud.ro

287. **Berceni.** Super Oferta Plata Cash! limitata, dec., et. 2/6, 2021, Apartament Nou, 2 camere dec., situat in sect 4 berceni, langa mijloace de transport, cu autobuz in apropiere ce poate duce la Metrou. Apartamentul se preda finisat, la cheie! .Va asteptam! **56.900 €;** ☎0765.712.541

288. **Berceni.** Vanzare 2 camere 5 min Metrou Aparatorii Patriei dec., et. 2/4, 52 mp, 2021, **69.158 €;** ☎0724.548.052 lavinia.filip@zonadesud.ro

289. **Biruintei** Berceni metrou Leonida bloc nou modern dec., et. 2/5, 2021, ansamblu de blocuri cu apartamente cu 2 si 3 camere, dec.a si foarte spatioase atent construite cu finisaje deosebite la alegere.Apartamentul are 66 mp, bucatarie foarte mare balcon inchis. **59.900 €;** ☎0749.122.233/ 0720.679.492 viorel@ansambluri-noi.ro

290. **Bragadiru** - garsoniera dubla semidec., et. 1/2, 42.50 mp, 2010, **44.000 €;** ☎0729.074.876 florin@norisk.ro

291. **Bragadiru** 99D Residence, dec., et. 2, 60 mp, 2021, Ansamblul rezidential 99 Residence va intampina cu locuinte noi, moderne si primitoare in Blocul 2 din proiectul in dezvoltare, si va oferea o reducere de 3% pe timpul constructiei-pana la 31.12.21 **63.000 €;** ☎0728.778.638 office@99d.ro

292. **Brancoveanu** semidec., et. 8/8, 52 mp, 1970, 2 camere stradal, Constantin Brancoveanu, 48 mp, et. 8,zona spitalul Budimex, semidec., usa metalica, geamuri termopan, gresie, faianta, parchet, ac, balcon inchis cornier, centrala termica proprie Immergas Victrix Exa 24 kw cu termostat wireless, pret discutabil, **55.000 €;** ☎0786.327.377

293. **Brancoveanu** conf 2, semidec., et. 8/0, imbunatatiri recente, instalatii electrice si sanitare noi, termopan, balcon la sufragerie inchis termopan, fara agentii. **46.000 €;** ☎0767.044.023

294. **Brancoveanu** Apartament 2 camere LUX - dec., et. 3/5, 58 mp, 2021, **77.125 €;** ☎0722.652.640 alexandru.dinu@zonadesud.ro

295. **Brancoveanu** - Luica, Apartament 2 camere dec., et. 3/8, 54 mp, 2021, **59.700 €;** ☎0726.375.629 florin.alecu@zonadesud.ro

296. **Brancoveanu** Apartament 2 camere dec., et. 2/6, 54 mp, 2021, **69.000 €;** ☎0731.510.854 adrian.cantia@zonadesud.ro

297. **Brancoveanu** Apartament 2 camere Bd. Brancoveanu dec., et. 1/8, 54 mp, 2021, **62.400 €;** ☎0722.204.952 alexandru.mildner@zonadesud.ro

298. **Brancoveanu** Apartament 2 camere Constructie 2021 dec., et. 1/8, 54 mp, 2021, **62.400 €;** ☎0722.204.952 alexandru.mildner@zonadesud.ro

299. **Brancoveanu** Grand Arena Apartament 2 camere dec., et. 5/5, 57 mp, 2021, **69.500 €;** ☎0730.250.305 andrei.burcea@zonadesud.ro

300. **Brancoveanu** Grand Arena Apartament 2 camere dec., et. 3/5, 46 mp, 2021, **56.000 €;** ☎0730.250.305 andrei.burcea@zonadesud.ro

301. **Brancoveanu** Grand Arena, 2 camere dec. dec., et. 2/6, 2021, apartamentul se preda la cheie cu urmatoarele dotari si finisaje: usa metalica, usi de interior, centrala termica proprie, obiecte sanitare, termopan, gresie, faianta, parchet, contorizare individuala **59.900 €;** ☎0727.121.851

302. **Brancoveanu** Metrou semidec., et. parter/8, 56 mp, 1986, 2 camere situat intr-un bloc din 1986, pe strada Padesu, liber, zugravit, **79.800 €;** ☎0747.777.767/ 021.323.00.10 office@centralimobiliare.ro

303. **Brancoveanu** Noua Casa Apartament 2 camere dec., et. 4/5, 63 mp, 2021, **74.500 €;** ☎0730.250.305 andrei.burcea@zonadesud.ro

304. **Brancoveanu** Uioara et. 3/4, 1976, Confor 1 semidecomadat etaj 3/4 suprafata 38 mp costructie 1976 gresie faianata parchet termopan usa metalica toate actele semimobilata bloc curat zona linstita, **47.500 €;** ☎0768.756.617

305. **Brancoveanu,** semidec., et. 3/5, 46 mp, 2021, direct de la dzvoltator, garsoniera, studio 2 cam, apartament 2 camere apartament 3 camere, toate apartamentele sant dec.e si se dau in folosinta, in luna noiembrie - decembrie 2021, comision 0% **56.000 €;** ☎0728.330.208 tentantimobiliare@yahoo.com

306. **Brancoveanu,** apartament 2 camere dec., et. 1/6, 60 mp, 2021, **77.500 €;** ☎0731.510.854 adrian.cantia@zonadesud.ro

307. **Brancoveanu,** apartament 2 camere dec. dec., et. 8/8, 56 mp, 2020, direct dezvoltator, vand apartament cu 2 camere dec. cu suprafata utila de 55.67 mp + 15.27 mp balcon. Disponibil imediat **70.940 €;** ☎0729.923.486 dorin@sudrezidential.ro

308. **Brancoveanu,** apartament 2 camere dec. mutare rapida dec., et. 2/5, 59 mp, 2021, **77.500 €;** ☎0722.204.951 bogdan.tomegea@zonadesud.ro

309. **Brancoveanu,** apartament 2 camere dec. mutare rapida dec., et. 2/5, 59 mp, 2021, **77.500 €;** ☎0722.204.951 bogdan.tomegea@zonadesud.ro

310. **Brancoveanu,** Drumul Gazarului, dec., et. parter/4, 54 mp, 1980, particular, apartament 2 camere, cf. 1, dec., 54 mp, gresie, faianta, parchet, termopan, usa metalica, aragaz, frigider, mobilat utilat complet, TV masina de spalat, cablu Tv si internet, bloc mixt, **59.000 €;** ☎0723.309.961 robertinopetre@yahoo.com

311. **Brancoveanu,** Eroii Revolutiei, bloc 1982, loc parcare, mobilat si utilat modern dec., et. 8/8, 51 mp, 1982, **79.500 €;** ☎0722.323.657 marius.badea@heramba.ro

312. **Brancoveanu,** Izvorul Rece, dec., et. 4/4, 50 mp, 1978, super oferta, ap. 2 camere confort 1 dec., 50 mp, liber, fara imbunatatiri, terasa buna, fara balcon, cad., intabulare, **46.000 €;** ☎0723.389.967

313. **Brancoveanu,** Lamotesti, dec., et. 7/10, 43 mp, 1974, Proprietar, 2 cam., dec., 7/10, blvd. Constantin Brancoveanu,vedere mixta,bloc curat, zona verde si civilizata, 2 holuri a 10 m locuibile,boxa la subsol 12 mp,complex alimentar in fata blocului. **45.000 €;** ☎0765.134.457

314. **Brancoveanu,** stradal, loc parcare, renovat, ocazie semidec., et. 4/10, 40 mp, 1974, Ap. e situat pe B-dul Constantin Brancoveanu, aproape de intersectia cu Luica. Mobila ok, loc parcare, zugravit, parchet nou. In apropriere : Carrefour, Lidl, Selgros **43.500 €;** ☎0775.237.139

315. **Brancoveanu,** Turnu Magurele, apartament 2 camere, finisaje de lux, dec., et. 1/8, 56 mp, 2020, **64.500 €;** ☎0731.510.845 mihnea.postelnicu@zonadesud.ro

316. **Brancoveanu-** Parc la 7 minute de Metrou dec., et. 3/3, 50 mp, 2022, Brancoveanu- Parc apartament 2 camere, etaj 3/3, imobil mic cu 13 apartamente, 50-54 mp, finalizare iulie 2022, dec.,finisaje premium, gresie-faianta Marazzi-Kerama, Grohe, usi Porta Doors, loc de parcare, **97.000 €;** ☎0722.241.794 bogdan.ilioiu@gmail.com

317. **Brancoveanu-** Turnu Magurele Apartament 2 camere sector 4- dec., et. 1/8, 53 mp, 2021, **55.000 €;** ☎0737.811.000 claudia.odagescu@zonadesud.ro

318. **Brancoveanu.** Apartament 2 camere Ansamblu Rezidential Bd. Brancoveanu dec., et. 1/8, 56 mp, 2021, **65.200 €;** ☎0722.204.952 alexandru.mildner@zonadesud.ro

319. **Brancoveanu.** Apartament 2 camere cu terasa Bd. Brancoveanu dec., et. parter/8, 60 mp, 2020, **63.378 €;** ☎0722.204.952 alexandru.mildner@zonadesud.ro

320. **Brancoveanu.** Apartament 2 camere cu terasa Bd. Brancoveanu dec., et. parter/8, 60 mp, 2020, **63.378 €;** ☎0722.204.952 alexandru.mildner@zonadesud.ro

321. **Brezoianu,** Cismigiu, Sala Palatului semidec., et. 2/8, 50 mp, 1960, 2/6, bloc fara risc seismic, are urgent U2, c.1960, reabilitat termic, scara impecabila, vedere superba Sala Palatului, fara balcon, la 2 min. de intrarea in parcul Cismigiu, liber, neamenajat, **77.900 €;** ☎0735.883.452 daniel.enache@centralimobiliare.ro

322. **Brincoveanu** dec., et. 3/5, 63 mp, 2021, 2 camere confort 1 dec. 3/5 62 mp termen finalizare decembrie 2021 **74.500 €;** ☎0726.115.646 nelepcu.lenuta@gmail.com

323. **Bucurestii** Noi dec., 100 mp, 2019, Ap.este complet mobilat, dotat,utilat,sup.100mp, bucatarie inchisa. Dispune de 2 terase spatioase, toate utilitatile. Se afla in apropirea metroului, statia Laminorului la o distanta de 2 minute. **132.000 €;** ☎0723.055.555

324. **Bucurestii** Noi, M. Jiului, Parc Bazilescu, ocazie, semidec., et. 10/10, 54 mp, 1972, cf. 1, stare buna, zona verde, balcon mare, panorama deosebita, bloc reabilitat, ocazie, **48.500 €;** ☎0775.237.139

325. **Bulevardul** Metalurgiei dec., et. 2/8, 60 mp, 2020, proiect imobiliar nou amplasat in zona Metalurgiei, suprafata utila 55 mp + balcon 5 mp. In zona se afla mai centre comercale, Carrefour, Hornbach, Selgros, etc. **68.300 €;** ☎0728.070.610 andrei.dominiteanu@sudrezidential.ro

326. **Bulevardul** Metalurgiei apartament 2 camere dec., et. 1/8, 53 mp, 2020, Locuinta prezentata astazi se regaseste intr-un proiect imobiliar nou amplasat stradal in sectorul 4, pe bulevardul Metalurgiei la doar 6 - 8 minute distanta de statia de metrou Dimitrie Leonida. **60.900 €;** ☎0724.205.825/ 0722.478.920 grigore_stelian@yahoo.com

327. **Calea** Calarasi (zona Univ.Hyperion) dec., et. 4/8, 63 mp, 1994, apt. 2 camere, dec., renovat, stradal, orientare sud, ideal locuinta/investitie, proprietar **120.000 €;** ☎0722.388.514

328. **Calea** Calarasi Hyperion, ap. 2 cam. 76 mp et. 8/11 dec., et. 8/11, 76 mp, 1996, ultracentral, 2 balcoane, vedere stradala, la 5 min. de Piata Unirii, centre com., scoli, metrou, 130.000 eur, loc de parcare, **130.000 €;** ☎0767.061.111 mihaela.simion7777@gmail.com

329. **Calea** Calarasilor dec., et. parter/7, 60 mp, 1990, Popa Nan, Hyperion, stradal, vedere spate, dec., renonat, instalatii electrice si sanitare schimbate, gresie, faianta, termopane, usa metalica, aer conditionat, ideal coafor, birou ,salon masaj, **120.000 €;** ☎0732.135.471

330. **Calea** Calarasilor apartament 2 camere dec. dec., et. 3/10, 50 mp, 1980, Calea Calarasilor stradal, cartier Viziru 3, apartament dec., etaj 3, centrala proprie, disponibil imediat. **45.000 €;** ☎0758.098.917/ 0758.098.905 georgian.draghia@galaxyimob.ro

Media şi Evoluţia preţurilor

VÂNZĂRI 2 CAMERE

Medie realizată în baza ofertelor publicate în ziarul Anunţul Telefonic

ZONA	august 2020	august 2021	%
1 Mai-Domenii	84.530	81.800	-3%
Alba Iulia-Decebal-Muncii	101.929	116.796	15%
Aviatiei	109.059	130.222	19%
Baneasa	99.286	101.563	2%
Berceni-Giurgiului	52.088	58.130	12%
Bucurestii Noi-Damaroaia	75.865	74.500	-2%
Chiajna	43.926	46.651	6%
Colentina-Obor	60.136	64.048	7%
Crangasi-Giulesti	62.886	69.979	11%
Drumul Taberei-Ghencea	57.021	59.156	4%
Floreasca-Dorobanti	94.896	95.800	1%
Grivita-Gara de Nord	46.796	65.289	40%
Iancului, Mihai Bravu	76.822	73.656	-4%
Militari	65.851	71.065	8%
Mosilor-Dacia	76.619	84.620	10%
Pantelimon	57.833	60.298	4%
Rahova-Sebastian	54.855	53.499	-2%
Stefan cel Mare-Tei	67.689	69.471	3%
Tineretului-Timpuri Noi	90.938	83.346	-8%
Titan-Dristor	65.482	70.011	7%
Unirii	105.052	114.773	9%
Universitate-Kogalniceanu	86.968	82.242	-5%
Victoriei-Romana	91.785	97.716	6%
Vitan	74.585	76.138	2%

331. **Calea** Calarasilor, Matei Basarab dec., et. 2/4, 61 mp, 1994, apartament recent renovat si reamenajat, gata de mutare, dec., etaj 2/4, mobilat/utilat complet, centrala proprie, finisaje de inalta calitate, ideal atat ca investitie cat si pentru locuit. **120.000 €;** ☎0799.936.443 cosmin.andrei@iness-intermed.ro

332. **Calea** Calarasilor, Matei Basarab dec., et. 7/7, 63 mp, 1997, Matei Basarab,particular 2 cam, dec., 63.18 mp, bloc 1997, reabilitat termoenergetic, cf 1, etaj 7/7, gresie, faianta,parchet, termopan,aer conditionat, usa metalica, mobilat complet, bucatarie utilata **120.000 €;** ☎0744.499.555 nutibratu@yahoo.com

333. **Calea** Calarasilor, universitatea Hyperion, dec., et. 4/8, 63 mp, 1994, Calea Calarasilor, universitatea Hyperion, confort 1 sporit , etajul 4/8 ,dec., renovat complet, suprafata totala 63 mp, bloc construit in 1994, stradal **120.000 €;** ☎0771.265.376 agentie9@mauwis.ro

334. **Calea** Dorobantilor, apartament 2 camere vedere stradala dec., et. 10/10, 52 mp, 1976, **95.000 €;** ☎0736.379.905 luminita.cenusa@moverealestate.ro

335. **Calea** Giulesti, stradal, semidec., et. 4/7, 55 mp, 4/8, stradal Calea Giulesti, bloc reabilitat 2020, ac, gresie, faianta, parchet, termopan, usa metalica, a fost inchiriat in ultimii 2 ani la 350 eur/ luna, balcon 10 m, inchis, **63.900 €;** ☎0727.223.223 daniel_zamfir2002@yahoo.com

336. **Calea** Mosilor, 1 min Metrou Obor, bloc 2016, ac dec., et. 2/3, 2016, Vand apartament 2 camere dec.,bloc nou 2016, la 1 minut metrou Obor(100 metri), et 2/3, Calea Mosilor, Ion Maiorescu. Instalatii noi, toate imbunatatirile, centrala proprie, ac, mobilat,utilat complet. **95.900 €;** ☎0727.321.447 andreirosu23@gmail.com

337. **Calea** Mosilor, metrou dec., et. 9/10, 55 mp, 1982, Proprietar vand apartament 2 camere renovat recent, cu toate imbunatatirile, in bloc stradal reabilitat termic, Se vinde mobilat si utilat modern, precum reiese din imagini, cu loc de parcare platit. **86.000 €;** ☎0729.628.709

338. **Calea** Mosilor, Vodafone dec., et. 5/10, 55 mp, 1981, Calea Mosilor, Vodafone, confort 1 sporit dec., etaj 5/10, imbunatatiri, curat, 2 balcoane, suprafata utila 55 mp, bloc de 10 etaje construit in 1981, stradal, reabilitat termic, **83.000 €;** ☎0771.265.376 agentie9@mauwis.ro

339. **Calea** Victoriei, Piata Amzei, Romana, 61 mp semidec., et. 1/6, 61 mp, 1957, fara imbunatatiri, et. 1/7, 61 mp st, semidec., balcon, 2 debarale, boxa la subsol, vedere catre curtea interioara, c-tie 1957, caramida.Acces rapid multe puncte de inteles ale Bucurestiului.Agentie, **82.999 €;** ☎0737.481.773 Euro.c.imobiliare@gmail.com

340. **Camil** Ressu et. 8/10, vis-a-vis de Piata Rm. sarat, metrou Dristor, cf. 1, 8/10, balcon inchis, renovat, g, f, p, t, ac, um, se poate locui, bl. reabilitat termic, aproape Park Lake, super zona, scoala, gradinita **70.000 €;** ☎0761.749.316/ 0722.824.757

341. **Camil** Ressu chiar la gura de metrou Grigorescu, semidec., et. 7/10, 53 mp, 1970, bloc reabilitat, termopane, usa metalica, aer conditionat, parchet, fara imbunatatiri, liber, toate actele **65.000 €;** ☎0732.135.471 office@ramax.ro

342. **Camil** Ressu, semidec., et. 1/3, 65 mp, 2021, apartament 2 camere tip open space, bucataria se poate inchide, 2 bai, bloc tip boutique, 4 minute metrou N. Grigorescu. Adiacent Camil Ressu, etaj 1/3, 65 mp, parc IOR, Mall Park Lake 7 minute de mers **98.000 €;** ☎0729.233.991 alexandraristea.alliance@gmail.com

343. **Camil** Ressu, metrou Nicolae Grigorescu, dec., et. 1/6, 80 mp, 2012, 5 minute parc IOR,dec., 65 mp util, 80 mp total, centrala termica, renovat complet, mobilat si utilat, gresie, faianta, parchet, termopane, usa metalica, toate actele, **107.000 €;** ☎0732.135.467 ramax2016@yahoo.com

344. **Caminului,** Ferdinand, parc, semidec., et. 2/4, 54 mp, 1965, 2 camere, renovat, ac, gresie, parchet, faianta, bloc reabilitat. In apropiere de mijloace de transport, troleu, tramvai. La 5 minute de piata Obor, in fata blocului parcul Ozon **61.500 €;** ☎0765.404.303/ 0723.796.911

345. **Campia** Libertatii - Parc Alexandru Ioan Cuza dec., et. 3/4, 50 mp, 1968, Particular vand apartament 2 camere situat la 2 minute de parcul Alexandru Ioan Cuza si de intersectia de la Campia Libertatii. Blocul este situat pe strada Giuriul Argesului nr 1 in spatele blocului Belvedere).Apartamentul este situat la etajul 3, este zugravit , curat si liber.Vizionarile se pot face in zilele de marti si joi intre 18-19. **75.000 €;** ☎0723.367.959 hangiu.andreea@gmail.com

346. **Carmen** Sylva Residence, Unirii, Str.I. Filibiliu, semidec., et. 1/2, 61 mp, 2021, 2 camere finisate lux in complex exclusivist -Carmen Sylva Residence, 53 mp apart, AC, incalzire pardoseala, finisaje Delta Studio, piscina, loc parcare subterana, nou, posibilitate mutare imediata. **145.000 €;** ☎0736.980.776 office@avocatlipcanu.ro

347. **Cartierul** Latin Apartament mobilat si utilat, dec., et. 8/9, 75 mp, 2013, Comision 0% pentru cumparator. Apartament spatios, dec., 75 mp, se vinde partial mobilat si utilat. Priveliste panoramica, acte la zi, pret negociabil. **62.000 €;** ☎0745.844.228

348. **Cartierul** Marasti, zona BRD, Str. Gorunului. dec., et. parter/4, 62 mp, 1988, Apartament cu doua camere in zona semi-centrala din Cluj - Persoana fizica. **127.000 €;** ☎0747.274.788 pcristu@gmail.com

349. **Central** dec., et. 10/10, 1997, Apartament central, super pozitie vizavi de Ministerul Culturii Pasajul Marasesti **121.000 €;** ☎0725.652.660 silvermob@gmail.com

350. **Chiajna, Rosu, Ilfov, apropiere de metrou Pacii, dec., et. 3/3, 56 mp, 2020, imobil cu 8 apart. et. 3 cu placa si pod, spatiu de depozitare, geam baie, balcon inchis, zona retrasa linistita cu vile. Mega Image, Carrefour, gradinita, after, school, frizerie in apropiere. Direct proprietar 57.000 €; ☎0799.718.670/ 0784.913.113**

351. **Chiajna-** Apeductului, Militari dec., et. 3/7, 45 mp, 2020, 7 apartam cu 2 cam dec in bloc nou, zona Chiajna-Apeductului. Suprafata utila 45mp. Finisaje cu piatra naturala travertin. Centrala proprie, parchet Egger, usi Bela Casa, lift Schindler, utilitati individuale, interfon. Locuri parcare la liber. Etajele: 3,4,5,6 **45.000 €;** ☎0727.609.596 valentinakety7@gmail.com

352. **Cimitirul** Armenesc, Pantelimon, dec., et. 5/8, 55 mp, 1986, 2 cam. conf. 1, liber, **68.900 €;** ☎0731.144.159

353. **Cismigiu** - Sala Palatului semidec., et. 3/8, 40 mp, 1950, Vand apartament 2 camere zona Cismigiu-Sala Palatului, complet mobilat/utilat, centrala proprie pe gaz. Numai bun de mutat. Neg. Direct proprietar - Comision 0% - tel. Stefan Badea. **95.000 €;** ☎0762.426.449 stefan.badea891@gmail.com

354. **Cismigiu,** Cinema Eforiei, proprietar, et. 6/7, 38 mp, vand ap. 2 camere, ultracentral, bloc solid, imbunatatit, centrala proprie, **65.000 €;** ☎0731.781.122

355. **Colenina,** vis a vis de Rose Garden semidec., et. 2/10, 46 mp, 1970, Vand apartament 2, Sos. Colenina,vis a vis de Rose Garden, semidec., suprafata utila 46 mp,cu balcon 51 mp an constructie 1970. **61.999 €;** ☎0764.529.841

356. **Colentina** - Colentina Garden dec., et. 4/4, 61 mp, 2020, Str. Pasarani 2 camere bloc nou suprafata 61 mp etaj 4 retras finisaje de lux mobilat si utilat complet totul nou centrala propie bloc cu doua lifturi automate toate utilitatile toate actele pret fix! **85.000 €;** ☎0758.085.005

357. **Colentina** Apartament 2 camere, Mc Donalds, Parc dec., et. 7/8, 51 mp, 1984, Teiul Doamnei, 2 camere, dec., etaj 7, bloc din 1984, reabilitat termic. Foarte aproape de mijloacele de transport in comun. Proaspat zugravit **70.900 €;** ☎0773.877.466

358. **Colentina** Maior Bacila, oferta unica, dec., et. parter/10, 1986, cf. I sporit, scara curata, termopan integral, usa metalica, curat, baie refacuta integral, cl. energ. B, liber/nelocuit, toate actele, se accepta credit, merita vizite, urgent, **58.000 €;** ☎0728.879.794

359. **Colentina** Mc Donalds, ocazie semidec., et. 7/8, 56 mp, strada Maior Bacila, Margineni, etaj 7/8, bloc 1988, sdec. fara imbunatatiri, doar termopane, liber, nelocuit, se accepta credit, merita, clasa energetica B **57.000 €;** ☎0728.879.794 lagunaimob@yahoo.com

360. **Colentina** McDonalds, superb dec., et. 4/4, 54 mp, 1982, str. Rascoala 1907, ap. de sos. Colentina, cf. dec., 54 mp, 4/4, fara prb. cu terasa, reamenajat integral de la 0, ist. el. si sanitare noi, usi int. noi. toate imb. moderne, mobilat, utilat, clasa energetica A, toate actele **72.000 €;** ☎0

Imobiliare vânzări 2 CAMERE

408. **Delta** Vacaresti. Ap 2 camere - Bloc nou - Delta Vacaresti View dec., et. 1/7, 52 mp, 2021, **66.274 €;** ☎031.005.17.97 natalin.p@star-construct.ro

409. **Delta** Vacaresti. Ap 2 camere - Bloc nou - Delta Vacaresti View dec., et. 1/7, 52 mp, 2021, **66.274 €;** ☎031.005.17.97 natalin.p@star-construct.ro

410. **Dimitrie** Leonida dec., et. 4/4, 46 mp, 2021, Apartament 2 camere, dec., suprafata utila 46 MP, Sector 4, Metrou Dimitrie Leonida, Strada Cheile Turzii. Finisat, Utilat. **58.000 €;** ☎0729.233.211 mariusghigeanu.alliance@gmail.com

411. **Dimitrie** Leonida - Berceni dec., et. 3/3, 2021, Dimitrie Leonida - 2 camere - dec. - finalizat - mutare rapida! **50.500 €;** ☎0754.993.019 gabriel.bsr.alliance@gmail.com

412. **Dimitrie** Leonida 2 camere dec. 3 min dec., et. 4/4, 56 mp, 2020, **66.095 €;** ☎0730.888.280 george.braileanu@zonadesud.ro

413. **Dimitrie** Leonida metrou dec., et. 3/9, 51 mp, 2021, 460 m pana la metrou, etaj 3, metrou Berceni, bloc nou 2021, **57.900 €;** ☎0721.165.251/ 0722.338.342 anca@sudrezidential.ro

414. **Dimitrie** Leonida Metrou -Apartament 2 camere dec., et. 1/2, 55 mp, 2021, Va propunem spre vanzare un apartament nou cu 2 camere, dec.,intr-un ansamblu rezidential nou, in zona Dimitrie Leonida-Aparatorii Patriei, cu preturi si suprafete variate. **66.000 €;** ☎0727.121.851

415. **Dimitrie** Leonida, 2 camere langa metrou dec., et. 3/6, 45 mp, 2021, va ofer spre vanzare apartament 2 camere dec. tip studio, situat la 2 minute de statia de metrou Berceni, apartamentul se preda complet finisat si racordat la utilitatile orasului. Comision zero **56.500 €;** ☎0727.121.851

416. **Dimitrie** Leonida, apartament 2 camere dec. dec., et. demisol/4, 49 mp, 2014, **52.000 €;** ☎0722.204.951 bogdan.tomegea@zonadesud.ro

417. **Dimitrie** Leonida, apartament 2 camere dec. dec., et. demisol/4, 49 mp, 2014, **52.000 €;** ☎0722.204.951 bogdan.tomegea@zonadesud.ro

418. **Dimitrie** Leonida, apartament tip studio, dec., et. 1/4, 41 mp, 2015, finalizat, cu loc de parcare inclus, cu mutare imediata, metrou, **43.500 €;** ☎0749.122.233 viorel@ansambluri-noi.ro

419. **Dimitrie** Leonida, Berceni, dec., et. parter/6, 51 mp, 2021, metrou Berceni, 2 camere, dec., finalizat, mutare rapida **59.900 €;** ☎0754.993.019 gabriel.bsr.alliance@gmail.com

420. **Dimitrie** Leonida, Berceni, Biruintei, Metrou, dec., et. 3/6, 65 mp, 2021, Metrou Berceni, apartament 2 camere 65 mp cu debara si balcon. Pretul afisat este pentru plata cash. Pret de lista: 66.500 E, disponibil pentru credit. Pret loc de parcare: 2.615 E cu TVA 5% inclus, **63.500 €;** ☎0733.122.617 narciszeca01@icloud.com

421. **Dimitrie** Leonida, IMGB, Strada Biruintei, Popesti dec., et. 2/7, 60 mp, 2021, Apartament cu 2 camere, dec., Apollo Residence Leonida situat pe strada Biruintei, Popesti Leordeni, aflat la o distanta de 10 minute fata de statia de metrou, aer conditionat inclus. **64.500 €;**

422. **Dimitrie** Leonida, loc parcare, apartament 2 camere dec., et. parter/2, 49 mp, 2021, direct dezvoltator, va ofer spre vanzare apartament 2 camere dec., loc parcare inclus, usi pinum, centrala proprie, gaze, canalizare, drum asfaltat, bloc nou, comision zero, **52.500 €;** ☎0727.121.851

423. **Dimitrie** Leonida, metrou dec., et. 7/7, 59 mp, 2020, Apartament 2 camere in ansamblu rezidential bloc nou, etaj 7 din 7, ferestre mari, modern, suprafata utila 59 mp. Finisaje de calitate superioara. Se poate viziona! Credit Noua Casa, **57.500 €;** ☎0720.063.459/ 0726.178.089 radu.diaconu@sudrezidential.ro

424. **Dimitrie** Leonida, Popesti Leordeni dec., et. 4/7, 2021, Apartament cu 2 camere dec. in bloc nou constructie 2020, se preda complet finisat la cheie si contrizat individual la toate utilitatile. Pentru detalii suplimentare apelati nr de tel. **59.500 €;** ☎0725.382.190/ 0726.863.405 iosif@sudrezidential.ro

425. **Dimitrie** Leonida-finalizat, aproape metrou dec., et. parter/6, 52 mp, 2021, Va ofer spre vanzare apartament 2 camere dec. cu suprafata utila de 52 mp, centrala proprie, gaze, canalizare, drum asfaltat, usi pinum, situat la 8 minute de mers pe jos pana la metrou Berceni **56.900 €;** ☎0727.121.851

426. **Doamna** Ghica semidec., et. parter/parter, 38 mp, 1979, Apartament 2 camere zona Dna Ghica str Luntrei,Cadastru si intabulare existente-Semicomodat suprafata 38mp, reabilitat termic, parter din 8 etaje, **42.000 €;** ☎0720.177.197 cwt_caratrans@yahoo.com

427. **Doamna** Ghica Baicului Parcul Lunca Florilor Apartament 2 camere semidec., et. 3/4, 63 mp, 1987, **68.000 €;** ☎0725.540.400 vlad@vladtrimbitasu.ro

428. **Doamna** Ghica, str.Luntrei semidec., et. parter/10, 1976, Apartament de 2 camere intrun bloc reabilitat, parter/10 cu gresie, faianta, termopan, usi schimbate, instalatii electrice si sanitare noi,are balcon, vedere spate, mobilat si utilat modern, cum e in poze. **51.900 €;** ☎0723.261.575/ 0723.261.575 tudorsimobiliare@yahoo.com

429. **Dobroesti** dec., et. 3/7, 59 mp, 2021, Complex Rezidential compus din 5 blocuri, zona Dobroesti, la 10 minute de sos Pantelimon, primele 2 blocuri finalizate si vandute integral, finisaje lux, incalzire in pardoseala, finalizare iunie 2021, **59.900 €;** ☎0724.377.294/ 0722.150.440 vegasimobiliare@yahoo.com

430. **Dobroesti,** dec., et. 3/7, 48 mp, 2021, complex rezidential situat in Dobroesti, 5 blocuri din care 2 locuite integral, p+7, finisaje lux, incalzire in pardoseala, diferite tipuri de compartimentari, Comision 0%, **53.500 €;** ☎0724.377.294/ 0722.150.440 vegasimobiliare@yahoo.com

431. **Dobroiesti** - Fundeni dec., et. 2/3, 57 mp, 2015, Apartament nou cu 2 camere in zona Dobroiesti - Fundeni. Direct proprietar. **57.000 €;** ☎0744.647.375

432. **Dorobanti,** et. 2/10, ap. 2 camere, 3 balcoane, geam la baie si debara, curat, liber, Dorobanti colt cu Stefan cel Mare, **83.000 €;** ☎0769.668.915/ 0721.372.512

433. **Dorobanti,** dec., et. 4/10, 40 mp, 1974, vand apartament Dorobanti - Perla, 2 camere dec.e, et. 4/10, renovat, mobilat si utilat, confort 2 sporit, 40 mp, zona linistita, **71.000 €;** ☎0723.288.108 sroatesi@yahoo.fr

434. **Dorobanti,** 5 minute metrou Stefan cel Mare, semidec., et. 2/10, 52 mp, 1965, 2/10, sdec, 52mp, balcon inchis, renovat recent, gresie, faianta parchet, termopan, usa metal, bloc reabilita termic, fara risc seismic, contorizat,bine intretinut, cadastru, intabulare, accept credit, discutabil, **85.000 €;** ☎0724.336.834

435. **Dorobanti,** Amman, 8 minute metrou dec., et. 2/10, 38 mp, 1974, 2/10, dec., confort 2, bloc 1974, bloc fara risc seismic, bloc reabilitat termic, termopan, balcon, pozitie superba, zona linistita, cadastru intabulare, aceept credit, liber, discutabil **67.500 €;** ☎0724.336.834

436. **Dorobanti,** BRD, apartament 2 camere dec., et. 9/10, 74 mp, 1976, Top Home Advisors va propune la vanzare un apartament de 2 camere, dec. situat la etajul 9/10, mobilat si uitlat, liber, toate actele pregatite pentru vanzare, vedere/ intrare stradala **102.000 €;** ☎031.108.12.74/ 0741.114.227 office@tophomeimob.ro

437. **Dorobanti,** BRD, apartament 2 camere, dec., et. 5/9, 58 mp, 1978, Top Home Advisors va propiune spre vanzare un apartament de 2 camere, dec., situat la etajul 5, mobilat si utilat, bloc reabilitat termic, liber, toate actele pregatite pentru vanzare, **124.999 €;** ☎031.108.12.74/ 0741.114.227 office@tophomeimob.ro

438. **Dorobanti,** Perla, apartament 2 camere, semidec., et. 9/11, 48 mp, 1962, Top Home Advisors va propune spre vanzare un apartament de 2 camere, semidec., 50 mp, fara imbunatatiri, bloc reabilitat, termopan, intrare/vedere stradala, acte in desfasurare, **72.000 €;** ☎031.108.12.74/ 0741.114.227 office@tophomeimob.ro

439. **Dorobanti-** Perla semidec., et. 2/11, 53 mp, 1964, 2/11, semidec., 53 mp, 3 balcoane, bloc 1964 fara risc seismic, bloc reabilitat, toate actele, intrare stradala, vedere spate. **82.000 €;** ☎031.108.12.74/ 0741.114.227 office@tophomeimob.ro

440. **Doua** cam 63.56 mp - 3 minute fata de Metrou Nicolae Teclu dec., et. 7/7, 63 mp, 2020, **70.000 €;** ☎0770.490.490 costel.guinea@estimobiliar.ro

441. **Doua** camere 64 mp, dec., finisat modern dec., et. 2/5, 63 mp, 2021, ap. 2 cam., 64 mp, dec., finisat modern, bloc nou, comision 0%. **73.333 €;** ☎0742.400.300

442. **Doua** camere dec., 59 mp, imobil nou, dec., et. parter/6, 59 mp, 2021, comision 0%, apartament 2 camere, bloc nou 2021, dec., 59 mp suprafata utila, bucatarie inchisa, finisat la alegere, contorizat individual, centrala termica, vedere Est, metrou 12 minute, comision client 0%, **65.714 €;** ☎0742.400.300

443. **Doua** camere, et. 4/4, 29 mp, 1970, incalzire centrala, apometre, g, f, t, bloc din caramida, **31.000 €;** ☎0723.513.397

444. **Doua** camere, apartament 75 mp in Bucuresti dec., et. parter/1, 75 mp, 1975, **130.000 €;** ☎0729.933.569 sorin@casta.eu

445. **Doua** camere, dec., terasa generoasa dec., et. 8/10, 61 mp, 2020, Dezvoltator imobiliar, finisaje complete la alegere, centrala proprie, contorizare individuala, zidarie completa din caramida, acces securizat, supraveghere video, fara taxa de mentenanta ansamblu. **64.600 €;** ☎0725.083.454 envogueresidence@gmail.com

446. **Doua** camere, finisat modern, mobilat, circular, et. parter/4, 52 mp, 2008, mutare imediata, **65.000 €;** ☎0742.400.300

447. **Doua** camere, semidec., 56 mp, bloc nou, semidec., et. 2/6, 56 mp, 2021, comis. 0%. Apartament 2 camere, semidecomandat, bloc nou 2021, 56 mp suprafata utila, apartamentul se preda finisat la cheie, bucatarie open space, vedere mixta Est-Vest, contorizat individual, metrou 13 minute, **66.667 €;** ☎0742.400.300

448. **Doua** camere, spatios, dec., lift, balcon, dec., et. 5/5, 144 mp, 2021, +terasa, comision 0%, **100.840 €;** ☎0742.400.300

449. **Dream** Residence dec., et. 2/8, 63 mp, 2022, Apartament 2 camere, Dream Residence Rahova, dec., in suprafata de 62.70 mp, la cheie, finisaje de calitate la alegere, etaj 2, bloc in stadiu de executie, locuri de parcare, STB P-ta Unirii **77.900 €;** ☎0734.824.188 office@dream-residence.ro

450. **Dream** Residence dec., et. 7/10, 63 mp, 2020, Apartament 2 camere, Dream Residence Rahova, dec., in suprafata de 62.75 mp, la cheie, finisaje de calitate la alegere, etaj 3, bloc in stadiu de executie, locuri de parcare, STB P-ta Unirii **77.900 €;** ☎0734.824.188 office@dream-residence.ro

451. **Dream** Residence Rahova, 2 camere, dec., et. 4/10, 55 mp, 2022, Apartament 2 camere, Dream Residence Rahova, dec., in suprafata de 54.95 mp, la cheie, finisaje de calitate la alegere, etaj 2, bloc in stadiu de executie, locuri de parcare subterane si supraterane **67.900 €;** ☎0734.824.188 office@dream-residence.ro

452. **Dream** Residence, Cartierul nou Rahova, 2 camere, dec., et. 6/10, 47 mp, 2022, apartament 2 camere, Dream Residence Rahova, dec., in suprafata de 47.25 mp, la cheie, finisaje de calitate la alegere, etaj 5, bloc in stadiu de executie, locuri de parcare, zone verzi, STB Unirii **58.900 €;** ☎0734.824.188 office@dream-residence.ro

453. **Dristor** dec., et. 5/10, 51 mp, 1969, Liviu Rebreanu nr 3, langa piata Rm Sarat si vizavi de Parklake, 5 min de metrou Dristor, liber, acte la zi, **58.000 €;** ☎0745.087.966/ 0727.884.946 office_treibrazi@yahoo.com

454. **Dristor** dec., et. 4/4, 54 mp, 1984, Str. Istriei, apartament de 2 camere dec. complet. Apartamentul este renovat, instalatii schimbate, totul nou. et 4/4, bloc din 1984, **68.000 €;** ☎0769.651.162

455. **Dristor** - Ramnicu Sarat-Park Lake dec., et. 4/4, 52 mp, 1982, 10 minute metrou, renovat complet, instalatii electrice si sanitare noi, gresie, faianta, parchet, termopane, usa metalica, toate actele. **70.000 €;** ☎0732.135.467 ramax2016@yahoo.com

456. **Dristor** Metrou semidec., et. parter/4, 50 mp, 1984, Istriei, confort 1, dec., gresie, faianta, parchet, termopan, usa metalica, bloc reabilitat, loc parcare, boxa de 20 mp pe palier, situat la 10 min metrou, **70.000 €;** ☎0732.135.471

457. **Dristor** metrou, dec., et. parter/10, 54 mp, 1976, confort 1 dec., parter/10, stradal, mobilat, utilat, balcon inchis, suprafata totala 54 mp, bloc construit in 1976, reabilitat termic, **75.000 €;** ☎0771.265.376 agentie9@mauwis.ro

458. **Dristor** Ramnicu Sarat semidec., et. 5/10, 54 mp, 1985, Apartament de 2 camere semidec., renovat, cu geam la baie. Blocul este reabilitat, anul de constructie 1985 **83.700 €;** ☎0769.651.162

459. **Dristor,** semidec., et. 8/10, 52 mp, 1970, vand apartament semidec. exclusivist parc IOR, zona Baba Novac. **78.800 €;** ☎0723.046.969

460. **Dristor,** Istriei dec., et. 3/4, 52 mp, 1976, apartament fara imbunatatiri majore, zona civilizata, apropiere metrou Dristor, parcare, documentele la zi, accept si credit. Pentru alte informatii, va rog sunati la telefon sau mesaj WhatsApp **55.000 €;** ☎0735.386.877 simionimobiliare.office@gmail.com

461. **Dristor,** Istriei dec., et. 1/4, 49 mp, 1968, etaj 1/p+4 si mansarda, nerenovat, imobil solid, reabilitat, zona verde retrasa, la 5 minute de metrou Dristor, plata in euro, exclus credit, detalii complete agentie, **71.000 €;** ☎0737.174.779 marius@k-imobiliare.ro

462. **Dristor,** metrou, dec., et. parter/4, 50 mp, 1984, lon Iosif Apartament de 2 camere dec., gresie, faianta, parchet, termopan, usa metalica, bloc reabilitat, loc parcare. Apartamentul dispune de o boxa de 20 mp pe palier **70.000 €;** ☎0769.651.162

463. **Dristor,** Mihai Bravu, Kaufland, dec., et. 4/8, 52 mp, 1984, cf. 1, dec., 4/8, reabilitat termic, curat, termopan, vecinatati: Ramnicu Valcea, Vitan, Camil Ressu, Liviu Rebreanu, Ramnicu Sarat, Park Lake, Ramnicu Valcea, Fizicienilor, Matei Ambrozie, **72.000 €;** ☎0787.602.251

464. **Dristor,** Ramnicu Valcea, et.1, centrala proprie et. 1/8, 50 mp, 1984, Dristor, Ramnicu Valcea, 2 camere, et.1/8, dec., 50mp, centrala proprie, 2 lifturi, reabilitat, cadastru, intabulare, certificat energetic **79.900 €;** ☎0729.705.644

465. **Dristor,** Str Istriei, dec., et. 4/4, 54 mp, 1984, apartament de doua camere dec. renovat complet instalatii schimbate toate imbunatatirile bucatarie mare bloc din 1984 **68.000 €;** ☎0732.135.467

466. **Dristor-** Camil Ressu -McDonald's-negociabil dec., et. 7/10, 55 mp, 1978, renovat complet, mobilat si utilat modern, bloc reabilitat, gresie, faianta, parchet, termopane, usa metalica, an constructie 1978, balcon mare tip terasa. **99.000 €;** ☎0732.135.467 ramax2016@yahoo.com

467. **Dristor-** Mihai Bravu dec., et. 9/10, 52 mp, 1979, 5 minute metrou, dec., bloc stradal Mihai Bravu, gresie, faianta, termopane. **72.000 €;** ☎0732.135.467 ramax2016@yahoo.com

468. **Dristor-** Ramnicu Sarat- Park Lake dec., et. parter/4, 50 mp, 1982, 10 minute metrou, piata Ramnicu Sarat si Mall Park Lake, gresie, faianta, parchet, termopane, usa metalica, boxa pe palier 20 mp. **70.000 €;** ☎0732.135.467 ramax2016@yahoo.com

469. **Dristor-** Ramnicu Valcea et. 6/8, 51 mp, 1982, 7 minute metrou, dec., gresie, faianta, parchet, termopane, usa metalica, bloc reabilitat, **81.000 €;** ☎0732.135.467 ramax2016@yahoo.com

470. **Drumul** Gazarului, et. 4/4, cf. 2, balcon logie, cadastru, negociabil, **39.000 €;** ☎0760.037.836/ 0720.166.876

471. **Drumul** Ghindari 58-60, dec., et. parter/3, 54 mp, 2017, 2 camere, parter (fara balcon), dec., 54 mp utili+spatiu suplimentar de aprox. 15 mp in podul cladirii (pentru depozitare), un loc de parcare. Constructie 2017, 3 etaje+pod, cu lift. **49.800 €;** ☎0722.543.077 bogdandol@gmail.com

472. **Drumul** Taberei dec., et. 5/8, 50 mp, 1982, 1 Mai Vladeasa semistradal liber, fara imbunatatiri, termopan, balcon, acte **62.500 €;** ☎0727.279.336

473. **Drumul** Taberei dec., et. 5/8, 1983, 1 Mai, Vladeasa, et.5/8, dec., c-tie 1983, fara amenajari, termopan, curat, liber, acte facute, apropiere linia 41, 5 minute metrou, pret usor discutabil **62.500 €;** ☎0724.370.636 mfirut@yahoo.com

474. **Drumul** Taberei circular, et. 3/10, 52 mp, 1974, 35 semistradal, Scoala 197, cf 1 circular etaj 3/10, bloc reabilitat, gresie, faianta, parchet, termopan, usi schimbate, aer cond., mobilier bucatarie, acte. **66.000 €;** ☎0786.325.401

475. **Drumul** Taberei dec., et. 3/3, 59 mp, 2010, ANL Brancusi, etajul 3/3, dec., bloc 2010, bucatarie open space, se vinde mobilat si utilat complet, centrala de bloc,geam baie, loc de parcare, acte facute, accepta credit. **69.500 €;** ☎0765.348.367

476. **Drumul** Taberei dec., et. 10/11, 54 mp, 2020, Apartament 2 camere tip A complex nou faza 4, semifinisate. **71.000 €;** ☎0738.713.282/ 0738.713.283 office@plazaresidence.ro

477. **Drumul** Taberei circular, et. 8/10, 50 mp, 1973, Bd.1 Mai ,etajul 8/10,renovat total, bucatarie mare,loc de parcare ADP,2 aparate aer conditionat,se poate vinde si mobilat si utilat,acte facute,accepta credit. **65.900 €;** ☎0765.348.367

478. **Drumul** Taberei dec., et. 7/10, 55 mp, 1982, Bozieni- Auchan linia 41 cf 1 dec. etaj 7/10 cite 1982 bloc mixt usa metalica parchet zugravit balcon inchis acte liber fara modificari acc credit, **65.000 €;** ☎0786.325.401

479. **Drumul** Taberei semidec., et. 3/10, 51 mp, 1972, Bucla parc Moghioros, Liber, Bloc reabilitat termic, geam la baie, balcon inchis in termopan, acte, **55.000 €;** ☎0727.279.336

480. **Drumul** Taberei dec., et. 1/4, 50 mp, 1975, Drumul Taberei, Posta, 1/4, cf. 1, dec. fara imbunatatiri, liber, acte. Blocul este foarte curat, anvelopat si se afla langa statii metrou, STB, numeroase magazine, hypermarketuri, gradinita, scoli **54.000 €;** ☎0760.654.544

481. **Drumul** Taberei semidec., et. 3/10, 50 mp, 1973, Drumul Taberei, Raul Doamnei, etaj 3/10, cf. 1, semidec., liber, curat, acte, bloc reabilitat. Langa bloc sunt statii metrou, STB, scoli, gradinita, numeroase magazine, piata, hypermarketuri **55.000 €;** ☎0760.654.544

482. **Drumul** Taberei circular, et. 1/10, 52 mp, 1974, Exclusivitate Lovinescu-Calugareasca cf 1 circular etaj1/10 bloc tip 2 cu bucatarie mare gresie faianta parchet termopan usa metalica mobilat utilat acte acc credit poze reale **65.000 €;** ☎0786.325.401

483. **Drumul** Taberei dec., et. 2/4, 50 mp, 1970, Favorit, 2/4, bloc tip P, dec., mobilat si utilat, faianta, parchet, termopan, usa metalica, balcon, acte **68.500 €;** ☎0769.088.540 cioran_ginac@yahoo.com

484. **Drumul** Taberei circular, et. parter/10, 50 mp, 1972, Liceul Lovinescu, p/10, circular, termopan, usa metalica, gresie, faianta, grilaje, balcon, geam la baie, acte, usor discutabil, **64.000 €;** ☎0769.088.540 cioran_ginac@yahoo.com

485. **Drumul** Taberei dec., et. 3/10, 50 mp, 1972, Parc Moghioros iesere Auchan circular liber, fara imbunatatiri, necesita renovare completa, bloc cu 2 lifturi, geam la baie, acte. Nediscutabil **54.000 €;** ☎0727.279.336

486. **Drumul** Taberei dec., et. 4/10, 38 mp, 1972, Prel. Ghencea, etajul 4/10, dec., gresie, faianta, parchet, termopan, acte, accepta credit. **45.000 €;** ☎0765.348.367

487. **Drumul** Taberei semidec., et. parter/10, 50 mp, 1969, Proprietar vand ap. liber,semidec., vedere spate, liniste, vsv mall Plazza Romania, la doar cativa pasi de mijloacele de transport in comun. **58.000 €;** ☎0758.215.212 danabucur_73@yahoo.com

488. **Drumul** Taberei 46 mp, proprietar vand apartament 2 camere ,mobilat complet, renovat complet, anul 1975. Relatii la telefon, pret discutabil. **61.000 €;** ☎0721.466.563

489. **Drumul** Taberei dec., et. 5/10, 38 mp, 1973, Proprietar vanzare apartament 2 camere cf II deosebit, renovat integral 08/2021, **47.500 €;** ☎0722.739.196 stoicateodor2004@gmail.com

490. **Drumul** Taberei dec., et. 1/4, 50 mp, Raul Doamnei cf 1 dec. etaj 1/4 fara balcon usa metalica termopan realibilat boxa la subsol acte acc credit **56.500 €;** ☎0786.325.401

491. **Drumul** Taberei dec., et. 1/4, 50 mp, 1973, Raul Doamnei Valea Argesului eliberabil,fara imbunatatiri, bloc izolat termic, termopan, bucatarie mare 9mp, acte **56.000 €;** ☎0727.279.336

492. **Drumul** Taberei semidec., et. 2/2, 74 mp, 2010, Se vinde un apartament exceptional, la mansarda, renovat in 2020, in zona linistita in Drumul Taberei, la zece minute de mers pe jos de statia de metrou Valea Ialomitei. Bloc 2010, cu centrala proprie, camara, semineu cu bioetanol incorporat in piatra naturala, termopane Fakro, mobilat modern.Dormitor - 18 mp,Living - 36 mp, Bucatarie - 9 m, Baie - 4 mp, Hol - 5 mp, Camara de depozitare - 2 mpIdeal pentru cuplurile in cautare de apartament Confort 1 spatios, in zona linistita din Drumul Taberei. Proprietarul are acces la gradina din spatele blocului, beneficiaza de loc de parcare in fata scarii. Blocul este recent renovat, supraveghere video, usi si geamuri din termopan, apometre cu citire radio, vecini pasnici si civilizati. Apartamentul se vinde mobilat sau nemobilat! Pret negociabil!! **73.000 €;** ☎0722.265.282 carmen.badan@gmail.com

493. **Drumul** Taberei dec., et. 1/4, Valea Argesului, centrala propie,dec., renovat, gresie, faianta, termopan, parchet, usa metalica, acte la zi, zona linistita, apropriere Kaufland Lidl, metrou Raul Doamnei, **64.900 €;** ☎0799.455.788

494. **Drumul** Taberei (1 min. de metrou Valea Ialomitei) dec., et. 4/10, 43 mp, apartament confort 2, dec., cu hol locuibil, liber, bloc anvelopat termic, clasa energetica A, renovat in 2015, complet termopane inclusiv balcon, zugravit lavabil-alb, parchet, usa metalica, **47.500 €;** ☎0763.818.800

495. **Drumul** Taberei (1 min. de metrou Valea Ialomitei) dec., et. 4/10, 43 mp, 1975, apartament cu 2 camere, dec., cu hol in L , liber, bloc anvelopat termic, clasa energetica A, renovat in 2015, complet termopane inclusiv balcon, zugravit lavabil-alb, parchet, usa metalica, **47.000 €;** ☎0722.302.080

496. **Drumul** Taberei - 1 Mai - Compozitorilor et. 8/10, bloc poitionat semistradal, orintare sud, geam la baie, amenajat cu termopan, parchet, gresie, faianta, instalatii refacute, mobila si utilat complet, disponibil imediat, acte facute, pret usor discutabil. **64.000 €;** ☎0744.682.007

497. **Drumul** Taberei - 2 camere dec. Comision 0% dec., et. 2/6, 64 mp, 2021, Apartament 2 camere, dec., 64mp utili, bucatarie inchisa, centrala proprie, balcon, contorizare individuala.Apartamentul se preda complet finisat, la cheie.Comision cumparator 0%! **71.429 €;** ☎0742.400.300

498. **Drumul** Taberei - 2 camere,comision 0%, terasa mare dec., et. 3/4, 88 mp, 2021, 2 camere, dec., cu terasa de 33 mp, bucatarie inchisa, incalzire in pardoseala, finisat la cheie, vedere panoramica catre oras, pereti din caramida, bloc de 4 etaje, finisaje de lux. **107.570 €;** ☎0742.400.300

499. **Drumul** Taberei - Argesului dec., et. 6/10, 38 mp, 1973, Drumul Taberei - Posta Valea Argesului, 2 camere dec.e, balcon mare, mobilat + semiutilat, renovat total (termopan, parchet, gresie, faianta, usa metalica, aer conditionat), foarte curat, acte. **54.000 €;** ☎0769.088.539

500. **Drumul** Taberei - Parc et. 2/10, Drumul Taberei - parc, 2/10, confort 2, zona verde linistita, aer conditionat, gresie, faianta, termopan, instalatii schimbate, partial mobilat si utilat, acte la zi **46.500 €;** ☎0723.173.783/ 0769.088.538

501. **Drumul** Taberei - Piatra Alba dec., et. 2/10, 1973, apartament confort 1 circular, etaj 2/10, balcon, liber, curat, termopan, acces facil mijloace de transport, metrou, parc, Piata, **60.000 €;** ☎0733.089.030

502. **Drumul** Taberei - Romancierilor dec., et. 8/10, 38 mp, Drumul Taberei - Romancierilor, dec., balcon, 8/10, reabilitat termic, termopan, parchet, gsie, faianta, aer conditionat, partial mobilat, utilat, scara curata, liber, acte **49.900 €;** ☎0769.088.539

503. **Drumul** Taberei 2 cam, dec., balcon, etaj 5, dec., et. 5/10, 38 mp, 1973, **47.500 €;** ☎0732.716.982 larisa.bucataru@activimob.ro

504. **Drumul** Taberei 34 et. 2/10, 51 mp, 1970, Vanzare 2 cam Dr. Taberei34, cf. I circular, 1970, 51mp, etaj 2, geamuri termopan la toate camerele si balcon inchis, 2 lifturi, necesita renovare totala, 63,000 E cu cash si 65.000 E cu credit, comis Ag. **63.000 €;** ☎0723.351.895/ 0745.351.895 tinaparaschiv@yahoo.com

505. **Drumul** Taberei 34 semistradal semidec., et. 7/9, 1974, 2 camere cf 1 semidec. etaj 7/9 bloc deosebit reabilitat termopan usa metalica contorizat partial mobilat utilat complet acte acc credit pret negociabil. **66.500 €;** ☎0786.325.401

506. **Drumul** Taberei 34, semidec., et. 4/9, 52 mp, oferta, 2 camere confort 1, 4/9, balcon mare, geam baie, liber, vedere rasarit, zona deosebita, fara imbunatatiri, doar cash. risc seismic, bloc din beton si caramida, acte, **46.000 €;** ☎0769.088.539

507. **Drumul** Taberei 34, stradal, semidec., et. 8/8, 52 mp, 2 camere, cf. 1, semidec., etaj 8/8, gresie, faianta, parchet, termopan, usa metalica, ac, obloane electrice, contorizat, mobilat (fara sufragerie) utilat, terasa refacuta, zona si bloc deosebit cash, **46.500 €;** ☎0786.325.401

508. **Drumul** Taberei 35A, semidec., 90 mp, 1978, particular vand ap. 4 camere, rog serioziytate, **120.000 €;** ☎0724.615.503

509. **Drumul** Taberei Brancusi, 2 camere, dec. 3/5 dec., et. 3/5, 64 mp, 2022, Bloc nou langa parcul Brancusi, ap cu 2 camere, dec., etaj 3/5, suprafata utila 64 mp, bucatarie mare (inchisa), finisaje la alegere, optional loc de parcare, se accepta credit, comision 0% **73.333 €;** ☎0742.400.300

510. **Drumul** Taberei Bucla semidec., et. 10/10, 52 mp, 1974, 2 camere cf 1 semidec., etaj 10/10 , suprafata utila 47mp, fara imbunatatiri (doar fereste de termopan), prosptat zugravit, usa metalica. acte acc credit **38.000 €;** ☎0786.325.401

511. **Drumul** Taberei Favorit semidec., et. 6/8, 50 mp, pozitie excelenta, semidec.balcon mare, bucatarie patrata, liber, fara imbunatatiri, bloc linistit, spara foarte curata, zona plina de verdeata, merita vazut,usor negociabil. **60.000 €;** ☎0799.455.788

512. **Drumul** Taberei Kaufland semidec., et. 9/9, 68 mp, 2019, Valea Oltului, et 9/9, confort 1 semidec., bloc nou 2019, centrala termica, 68 mp., se poate achizitiona loc de parcare subteran/suprateran contra cost. **75.000 €;** ☎0724.370.636 gfirut@yahoo.com

513. **Drumul** Taberei Metrou Romancierilor dec., et. 6/10, 40 mp, 1976, **64.500 €;** ☎0730.928.310 trimbitasu@gmail.com

514. **Drumul** Taberei Militari Timisoara 5 min.Metrou semidec., et. parter/10, 36 mp, 1975, mobilat/utilat complet, mobilier modern, PVC tripan, usa metalica, Izolatie termica exterioara+interioara, spatii depozitare multiple, acces Ghencea, Gorjului, Lujerului, Pacii, Moinesti **47.900 €;** ☎0721.522.411 enjoyresidence@gmail.com

515. **Drumul** Taberei Moghioros semidec., et. 3/10, 38 mp, 1974, Parc cf 2 semidec. etaj 3/10 fara amenajari contorizat bloc stradal 36 mp util zona deosebita de metrou la 1 minut acte cadastru intabulare **42.800 €;** ☎0786.325.401

516. **Drumul** Taberei nr. 62, parc Moghioros semidec., et. 6/10, 35 mp, 1970, un apartament amplasat in apropierea Parcului Moghioros, la cateva minute de metrou, in bloc solid din beton armat si pereti portanti **40.000 €;** ☎0721.115.770 dragomirdianamaria@gmail.com

517. **Drumul** Taberei Orizont -AFI dec., et. parter/4, 52 mp, 1965, bloc caramida, fara imbunatatiri, eliberabil, 52 mp, zona verde, **69.000 €;** ☎0727.279.336

518. **Drumul** Taberei Parc Brancusi, 2 camere, 56mp, 2/5 et. 2/5, 2022, Parc Brancusi, bloc nou, apartament cu 2 camere, suprafata utila 56 mp, etaj 2/5, centrala termica, apartamentul se vinde finisat la cheie, optional loc parcare, se accepta credit, comision 0% **66.666 €;** ☎0742.400.300

519. **Drumul** Taberei stradal circular, et. 5/10, 52 mp, 1974, Chilia Veche cf 1 circular etaj 5/10, 51mp, semimobilat, renovat recent, gresie, faianta, parchet, termopane, usa metalica, langa metrou si statie ratb, **63.500 €;** ☎0786.325.401

520. **Drumul** Taberei Vanzari Apartamente 2 camere semidec., et. 1/9, 48 mp, **57.000 €;** ☎0720.592.299 flandaservimpex2@yahoo.com

521. **Drumul** Taberei vanzari apartamente 2 camere Cartierul Latin semidec., et. 1/7, 66 mp, **73.500 €;** ☎0774.076.822 mogoseanu.alexandra@gmail.com

522. **Drumul** Taberei vis a vis de Auchan et. 2 bloc 1980 et. 2/10, 59 mp, 1980, et. 2, bloc 1980, 59 mp (vezi releveul), spatios si bine compartimentat, balcon 10 mp, blocul stradal fata in fata cu hypermarketul Auchan, spatiu verde in fata blocului, toate actele, accepta credit **80.000 €;** ☎0786.325.404

523. **Drumul** Taberei, dec., et. 8/10, 50 mp, 1973, 1 Mai, cf 1, circular, etaj 8/10, 2 lifturii, gresie, faianta, parchet, termopan, usa metalica, balcon inchis termopan, renovat complet, geam la baie. 2 AC, se poate vinde mobilat si utilat, acte, se accepta credit. **65.900 €;** ☎0737.384.412/ 0770.467.814

524. **Drumul** Taberei, semidec., et. 1/10, 50 mp, 1972, 2 camere 1 Mai, Hanul Drumetului, liber,,curat fara imbunatatiri, imbunatatiri, balcon, aerisire baie, acte. Doar cash, **58.000 €;** ☎0727.279.336

525. **Drumul** Taberei, dec., et. 8/11, 56 mp, 2020, apartament 2 camere de vanzare tip B, situat pe Bd. Timisoara nr. 16 **73.800 €;** ☎0738.713.282/ 0738.713.283 office@plazaresidence.ro

526. **Drumul** Taberei, dec., et. 11/11, 56 mp, 2020, apartament 2 camere in complex nou faza 4, semifinisate **73.500 €;** ☎0738.713.282/ 0738.713.283 office@plazaresidence.ro

527. **Drumul** Taberei, dec., et. 11/11, 54 mp, 2020, apartament 2 camere tip A in complex faza 4, semifinisat. **71.000 €;** ☎0738.713.282/ 0738.713.283 office@plazaresidence.ro

528. **Drumul** Taberei, dec., et. 11/11, 54 mp, 2020, apartament 2 camere tip A in complex nou faza 4, situat intre Mall Plaza Romania si Mall Afi Cotroceni cu acces din bulevardul Timisoara nr. 16 **71.000 €;** ☎0738.713.282/ 0738.713.283 office@plazaresidence.ro

529. **Drumul** Taberei, dec., et. 8/11, 54 mp, 2020, apartament 2 camere tip A in complex Plaza Residence faza 4 **71.000 €;** ☎0738.713.282/ 0738.713.283 office@plazaresidence.ro

530. **Drumul** Taberei, dec., et. 9/11, 57 mp, 2020, apartament 2 camere tip B in complex Plaza Residence faza 4. Unitatile se predau semifinisate **73.800 €;** ☎0738.713.282/ 0738.713.283 office@plazaresidence.ro

531. **Drumul** Taberei, dec., et. 10/11, 56 mp, 2020, apartament 2 camere tip C in complex Plaza Residence faza 4. Unitatile se predau semifinisate **73.500 €;** ☎0738.713.282/ 0738.713.283 office@plazaresidence.ro

532. **Drumul** Taberei, dec., et. 6/10, 1977, apartament de vanzare, gres

Imobiliare vânzări 2 CAMERE

597. **Drumul** Taberei, Raul Doamnei, 1 min metrou, ocazie dec., et. 10/10, 1976, Drumul Taberei, Raul Doamnei, 1 min metrou, 43 mp, et. 10/10, dec, imbunatatiri, perfecta stare, gresie, faianta, termopan, usa metalica, mobilat, acte ok, accepta credit, ocazie **41.000 €;** ☎0775.237.139

598. **Drumul** Taberei, Raul Doamnei, et.2/10, metrou, dec., et. 2/10, 43 mp, 1974, liber, stradal, bloc reabilitat, etaj 2/10, liber, confort 2, dec., cu balcon, termopan, parchet, usa metalica, situat langa statie de metrou, mijloace de transport, scoli. **48.900 €;** ☎0726.881.809 iulian78zburlea@yahoo.com

599. **Drumul** Taberei, Raul Doamnei, ocazie dec., et. 8/10, 38 mp, 1974, Drumul Taberei, Raul Doamnei, 38 mp, et.8/10, dec, ocazie! **43.500 €;** ☎0732.445.263/ 0775.237.139

600. **Drumul** Taberei, Romancierilor, dec., et. 6/10, 38 mp, Dr. Taberei Romancierilor, blocul de langa statia de metrou, et.6, 38mp, neamenajat, lift modernizat, liber **46.000 €;** ☎0729.705.644

601. **Drumul** Taberei, str. Sibiu, bloc reabilitat semidec., et. 6/10, 50 mp, 1974, langa Afi Palace, str Sibiu, cf. 1, bloc reabilitat, nefinisat, geam la baie, acte pregatite, accept orice fel de credit, **59.000 €;** ☎0786.325.404

602. **Drumul** Taberei, strada Sibiu, semidec., et. 10/10, 52 mp, 1970, apartament 2 camere, 2 locuri de parcare, complet renovat. Pret discutabil, **53.900 €;** ☎0770.772.119 gbpresidence@yahoo.com

603. **Drumul** Taberei, stradal, Romancierilor Metrou, dec., et. 2/10, 50 mp, 1972, termopane, balcon inchis, gresie, faianta, parchet, 2 lifturi, acte, **60.000 €;** ☎0727.279.336

604. **Drumul** Taberei, Valea Argesului dec., et. 7/10, 34 mp, 1972, et 7/10, dec., toate imbunatatirile, gresie, faianta, parchet, termopan, izolat exterior, plase tantari, se vinde ca in imagini, toate actele, accept credit. **53.000 €;** ☎0786.325.404

605. **Drumul** Taberei, Valea Argesului bloc dupa cutremur et. 3/10, 60 mp, 1980, ofer spre vanzare apartament de 2 camere la et 3/10, cf. 1, 60 mp, intr-un bloc dupa cutremur, avand o pozitie excelenta fata de multiple puncte de interes, metrou si stb la parterul blocului, market, piata **72.500 €;** ☎0786.325.404

606. **Drumul** Taberei, Valea Argesului, dec., et. 1/4, 50 mp, 1973, bloc reabilitat, necesita imbunatatiri, zona linistita, acte facute, accepta credit, **56.000 €;** ☎0765.348.367

607. **Drumul** Taberei, Valea Argesului, dec., et. 1/4, 52 mp, 1974, dec., bucatarie 9 m, bloc reabilitat, fara balcon, nefinisat, necesita renovare, pozitionat pe mijloc, acte la zi, accept orice fel de credit **56.000 €;** ☎0786.325.404

608. **Drumul** Taberei, Valea Ialomitei, semidec., et. 9/10, 53 mp, 1970, cf.1, 9/10, semidec., gresie, faianta, parchet, termopan, usa metalca, balcon 8 mp inchis termopan, acte, la 5 minute de metrou. Pozitie foarte buna. Ideal locuit sau investitie, **56.000 €;** ☎0737.384.412/ 0770.467.814

609. **Drumul** Taberei, Valea Ialomitei, dec., et. 2/4, 49 mp, 1973, etajul 2/4, bloc reabilitat, rulouri exterioare, aer conditionat, se vinde mobilat si utilat complet, acte, accepta credit, **62.900 €;** ☎0765.348.367

610. **Drumul** Taberei, Valea Ialomitei, stradal dec., et. 4/10, 43 mp, 1975, Drumul Taberei, Valea Ialomitei, stradal, cf. 2, 42 mp, dec., etaj 4/10, bloc reabilitat, gresie, faianta, parchet, termopan, usa metalica, liber, acte, accepta credit **47.500 €;** ☎0799.557.197 badea_alice00@yahoo.com

611. **Drumul** Taberei, Valea Oltului, 2 camere, dec., et. 4/10, 38 mp, **43.500 €;** ☎0720.592.299 flandaservimpex2@yahoo.com

612. **Drumul** Taberei, Valea Oltului, Valea Cricovului semidec., et. parter/2, 69 mp, 2009, ap. 2 camere in vila, 69 mp, parcare subterana, mobilat si utilat. Este la parter si mezanin. Are centrala termica, dormitor de 25 mp la mezanin plus balcon de 7 mp, si 37 mp zona de zi la parter. **79.999 €;** ☎0760.654.542 george.concept@yahoo.com

613. **Drumul** Taberei, Valea Oltului, Valea Cricovului dec., et. 3/7, 70 mp, 2014, Drumul Taberei, Valea Oltului, Valea Cricovului, la 1 min Lidl, cf. 1, 70 mp, etaj 3/7, constructie 2014, toate imburiatatirile, termopan Salamander, parcare subterana, liber, acte la zi **90.000 €;** ☎0799.557.197 badea_alice00@yahoo.com

614. **Drumul** Taberei, Valea Rosie, etaj.2. semidec., et. 2/10, 46 mp, 1974, Va ofer spre vanzare un apartament de 3 camere la pret de 2 camere, situat la 10 minute de metrou,apartementul dispune de imbunatatiri, coloana de gaze pe scara blocului pentru centrala, balcon. **58.000 €;** ☎0742.400.300

615. **Drumul** Taberei, Vladeasa, dec., et. 5/8, 51 mp, 1984, apartament confort 1, dec., fara amenajari, etaj 5/8, bloc 1984 prevazut cu 2 lifturi, acces facil mijloace de transport, piata, parc, Scoala Gimnaziala 59, negociabil **63.000 €;** ☎0733.089.030

616. **Drumul** Taberei, zona Favorit,Bloc Z(Bucatarie 9m) dec., et. 10/10, 51 mp, 1973, et 10, Bloc Tip Z, 2 lifturi, zona Favorit, aer conditionat, termopan doar la balcon, toate actele, fara risc sau alte probleme, zona verde, linistita, ideal investitie (langa Metrou), dar si pt locuit **50.900 €;** ☎0786.325.404

617. **Drumul** Taberei, zona Valea Ialomitei langa Metrou semidec., et. 6/10, 50 mp, et 6,cf 1, Semidec.,fara imbunatatiri, necesita renovare, balcon generos, geam de aerisire in grupul sanitar, foarte luminos, scara curata, toate actele, accept credit. **53.000 €;** ☎0786.325.404

618. **Drumul** Taberei- str Valea Florilor dec., et. parter/4, 54 mp, aproape metrou, confort 1, dec. , reabilitat, parter, bloc tip P, apartament renovat, liber, exclus intermediari. **65.000 €;** ☎0722.541.444

619. **Drumul** Taberei-V Ialomitei-sdec-3/10 intabulare semidec., et. 3/10, 56 mp, 1978, Agentie imobiliara- Dr Taberei-V Ialomitei-sdec-3/10-liber-intabulare-fara imbunatatiri,usa metalica,geam la baie,2 debarale,vedere mixta.Pret negociabil **59.000 €;** ☎0724.321.698 elvira@totali.ro

620. **Emil** Racovita Piata Sudului 2 camere dec. dec., et. 10/10, 52 mp, 1972, **65.000 €;** ☎0730.888.280 george.braileanu@zonadesud.ro

621. **Emil** Racovita, Berceni, dec., et. 9/9, 50 mp, 1970, 2 cam, dec, cf 1, Emil Racovita, et 9, 1970. Forma circulara, 2 holuri, un balcon, gresie, faianta, parchet, AC, termopan, usa metalica, interfon. Conform releveu. Centrala proprie. Disponibil imediat, liber.Se accepta credit. Pret negociabil **60.000 €;** ☎0727.609.596

622. **Eroii** Revolutiei semidec., et. 1/4, 27 mp, 1970, Bulevardul Pieptanari statia Suhaia, confort 2 comandat, etaj 1/4, renovat recent, toate utilitatile, gresie, faianta parchet, termopan, usa metalica, toate actele, liber, **31.000 €;** ☎0721.864.861/ 0747.115.444 expocardinal@yahoo.com

623. **Eroii** Revolutiei conf 1, comandat, p/4 , cu balcon, curat, fara imbunatatiri, toate actele, 48 mp, fara agentii. **51.000 €;** ☎0767.044.023

624. **Eroii** Revolutiei dec., et. parter/1, 44 mp, 1960, Proprietar. Apartament 2 camere in vila, dec., cota indiviza curte comuna, loc parcare ingradit in curtea comuna, loc ingradit pentru folosinta proprie in curtea comuna. Incalzire gaze. Fara imbunatatiri. Necesita renovare. **65.000 €;** ☎0743.077.489 ileana.br@yahoo.com

625. **Eroii** Revolutiei - Pieptanari semidec., et. 3/4, 30 mp, 1980, Vand apartament 2 camere etaj 3/4 sector 5 zona Pieptanari **31.000 €;** ☎0730.662.379 malvina.catana@yahoo.com

626. **Eroii** Revolutiei 2 camere dec., et. 6/7, 5 minute metrou si parc eroii revolutiei, sos. viilor, etaj 6/7, dec., supr. 46 mp, cadastru si intabulare, se accepta credit. **53.000 €;** ☎0771.685.900

627. **Eroii** Revolutiei City Mall fix piata Progresu semidec., et. 7/8, 51 mp, 1967, negociabil, apartament 2 camere confort 1, semidec., mare, spatios, etajul 7/8, bloc reabilitat termic, st 51 mp, cu balon 4 m, vedere spate cu liniste deplina, g, f, p ,t, um, aer conditionat, **56.000 €;** ☎0720.039.035/ 0761.609.243

628. **Eroii** Revolutiei modern dec., et. 2/10, 45 mp, 1966, **61.000 €;** ☎0737.381.511 office@sorinciobanu.ro

629. **Eroii** Revolutiei, semidec., et. 1/4, 30 mp, ap. 2 camere, etaj 1/4, confort 3, 30 mp, baia cu dus, gaze separat, bloc de caramida. Str. Caporal Usurelu Ion nr. 12, bloc M1, aproape de metrou. Proprietar, **32.000 €;** ☎0723.022.738

630. **Eroii** Revolutiei, metrou sos. Viilor, dec., et. 6/7, 50 mp, 1976, ap. 2 cam. cf. 1 dec., gresie, faianta, parchet, termopan, um, toate actele, **51.000 €;** ☎0784.814.877

631. **Favorit,** Medlife, semidec., et. 6/8, 49 mp, 1967, apartament confort 1, semidec., etaj 6/8, balcon, geam baie, necesita amenajari, liber, acte, orientare sud, zona aerisita, parculet, acces facil mijloace de transport STB, metrou **62.000 €;** ☎0733.089.030

632. **Ferdinand** dec., et. 4/4, 52 mp, 1960, Bd.Ferdinand - Gara de est, apartament 2 camere, circular, etaj 4/4, vedere fata, suprafata= 52,4 mp. Bloc reabilitat termic, din caramida, an 1960. Baie cu geam, parchet lemn, usa metalica, apt. liber. **55.000 €;** ☎0722.511.217/ 0762.628.915 uigimob@yahoo.com

633. **Ferdinand** dec., et. 4/4, 52 mp, 1960, Bd.Ferdinand - Gara de est, apartament 2 camere, circular, etaj 4/4, vedere fata, suprafata= 52,4 mp. Bloc reabilitat termic, din caramida, an 1960. Baie cu geam, parchet lemn, usa metalica, apt. liber. **55.000 €;** ☎0722.511.217/ 0762.628.915 uigimob@yahoo.com

634. **Ferdinand** Gara Obor str. Caminului bloc anvelopat Zona Verde Liber semidec., et. 4/4, 49 mp, 1962, **58.000 €;** ☎0723.254.452 cristian.pescariu@kw.ro

635. **Ferdinand,** metrou 5 minute semidec., et. 2/4, 46 mp, 1965, bloc reabilitat termic, intrare stradala, vedere spate. Zona linistita, curata, ferit de zgomotul strazii. Acte ok. Se vinde asa cum se vede. Pret negociabil. Se accepta plata prin credit bancar. **63.000 €;** ☎0722.291.414 stoica01@gmail.com

636. **Ferentari** Imasului et. 4/4, 38 mp, vand apartament 2 camere cof 2 cu centrala gaze termopane gresi faianta liber toate actele pret fix **22.000 €;** ☎0763.581.790

637. **Ferentari** Vadu Nou et. 1/4, 38 mp, vand apartament 2 camere cof 2 gresie, faianta, parchet termopane, caldura si gaze radet, liber, este Profi si Lidl chiar linga, bloc toate actele accept si credit, **31.000 €;** ☎0763.581.790

638. **Ferentari** Vanzari Apartamente 2 camere semidec., et. 4, 38 mp, **38.000 €;** ☎0774.076.822 mogoseanu.alexandra@gmail.com

639. **Ferentari,** Parc Livezilor, semidec., et. 1/4, 38 mp, 1980, Particular,apartament 2 camere confort 2, in suprafata de 38 mp, semidec., situat la etajul 1/4, ferestre pvc, usa metalica, parchet, curat **32.000 €;** ☎0731.461.711 staicu.aurelian@yahoo.ro

640. **Fetesti-** Metrou 1 Decembrie 1918 Apartament 2 camere dec., et. 5/6, 69 mp, 2020, **70.380 €;** ☎0770.836.956 diana.mitru@estimobiliar.ro

641. **Fizicienilor-** Nicolae Grigorescu Vanzare apartament 2 camere, dec., et. 50, 52 mp, 1989, **81.000 €;** ☎0747.607.626 despescu.claudia@gmail.com

642. **Floreasca,** Compozitori, semidec., et. parter/3, 32 mp, 1965, apartament 2 camere, parter/P+3, an constructie 1965, 32 mp utili, 1 baie, Se vinde nemobilat, are parchet masiv, termopan, aer conditionat, fara alte imbunatatiri, incalzire prin termoficare. **68.500 €;** ☎0724.299.311 mariuseurobest@gmail.com

643. **Floreasca,** langa parc, str. Chopin, semidec., et. 2/3, 40 mp, 1960, va propunem spre vanzare un ap. cu 2 cam semi/dec. situat in zona Floreasca, intr-un bloc construit in 1960 la et. 2/3, orientare vest. Apartamentul are imb. decente, g, f, p, um, ac, t, se accepta credit. **76.000 €;** ☎0723.947.833

644. **Floreasca,** Parcul Cinematografic, Barbu Vacarescu semidec., et. 3/4, 40 mp, 2 camere cu vedere catre Parcul cinematograf. Apartamentul este dec. si are o suprafata de 40,13 mp, etajul 3/4. Se vinde mobilat, utilat, aer conditionat, balcon inchis cu termopan si obloane, **89.900 €;** ☎0735.472.946 Braveintermed@yahoo.ro

645. **Fundeni** - spitalul Oncologic dec., et. 3/3, 2015, Dobroesti, str Drumul Garii, stradal cu vedere spate, foarte spatios, 65mp, 2 aparate aer conditionat, balcon inchis cu termopan, acte la zi, loc de parcare individual inclus **62.000 €;** ☎0724.377.294 vegasimobiliare@yahoo.com

646. **Fundeni** Tower, apartamente cochete, semidec., et. 7/13, 50 mp, 2019, vanzare apartament 2 camere de 50 mp utili, situat vis a vis de Spitalul Fundeni, Fundeni Tower, sos. Fundeni nr. 159. Constructie noua, disponibil imediat, TVA inclus. **65.500 €;** ☎0730.166.666 cremenita5@gmail.com

647. **Fundeni,** Colentina, Parc Motodrom, ocazie semidec., et. 8/10, 55 mp, 1977, cf. 1, 55 mp, et. 8/10, bloc reabilitat, necesita renovare totala, ocazie, **53.999 €;** ☎0775.237.139

648. **Fundeni,** spitalul Oncologic, dec., et. 2/3, 59 mp, 2021, bloc situat in zona Fundeni - Dobroesti, in curs de finalizare, p+2+m, dec., mai multe tipuri de apartament, la cheie, acces drum asfaltat, finalizare incepand cu iulie 2021, toate utilitatile, **59.900 €;** ☎0724.377.294/ 0722.150.440 vegasimobiliare@yahoo.com

649. **Fundeni,** vis-a-vis de spital dec., et. 8/13, 55 mp, 2018, va oferim la vanzare apartamente noi de 2 camere, cu o s. utila de 50-54 mp, situate la etajele 6,11 din 13, mobilate si utilate complet, liber. Loc parcare subretan. Se accepta plata prin credit. **71.000 €;** ☎0730.166.666 cremenita5@gmail.com

650. **Fundeni/** Strada Doinei, Ap 2 camere in Vila Ap. 2 camere cu su. de 74 mp situat intr-un bloc tip vila, etaj 3 si masarda cu scara interioara, cladire din 2015, centrala proprie, 2 AC, semi-mobilata, situat pe strada Doinei, **62.000 €;** ☎0758.085.003 daniel@confortcasaimobiliare.ro

651. **Gara** de Nord semidec., et. 9/9, 40 mp, 1970, Apartament 2 camere Gara de Nord, semidec., 40 mp **38.000 €;** ☎0724.590.266 steluta.sterpu@eurocityestate.ro

652. **Gara** de Nord 2 Cam Circular deosebit et 3 liber et. 3/4, 55 mp, 1935, **72.000 €;** ☎0732.301.100 simona.elena@reian.ro

653. **Gara** de Nord, B-dul I.Gheorghe Duca nr.4 semidec., et. 1/6, 49 mp, 1965, Particular, apartament 2 camere, semidec., situat la etajul 1,in suprafata totala de 49 mp,liber, Bloc Stradal,vederea in spatele blocului, necesita Igienizat, fost sediu de firma, Particular, **56.000 €;** ☎0732.992.745

654. **Ghencea** - Cooperativei ! Apartament 2 camere 64mp! dec., et. 3/3, 64 mp, 2020, **72.000 €;** ☎0764.665.766 simona@apartamentdecumparat.ro

655. **Ghencea** - Prelungirea Ghencea dec., et. 3/5, 58 mp, 2009, 2 camere+ parcare subterana+ boxa, 58mp, 13mp, 5mp, etaj 3, an 2009,dec., orientare Vest, 7 min metrou Valea Ialomitei/ Raul Doamnei/ Tramvai 41. **59.500 €;** ☎0769.676.360

656. **Giurgiului** dec., et. 5/10, 50 mp, 1968, Confort 1 dec. etaj 5/10 gresie faianta parchet termopan **60.000 €;** ☎0726.115.646 nelepcu.lenuta@gmail.com

657. **Giurgiului** Podul Giurgiului, conf. 2, semidec., balcon la safragerie, fara imbunatatiri, accept credit, fara agentii. **43.000 €;** ☎0767.044.023

658. **Giurgiului** semidec., et. 4/10, 40 mp, 1977, Vand apartament 2 cam, mobilat, utilat **48.000 €;** ☎0771.449.505

659. **Giurgiului** - Strada Luica, Sector 4 semidec., et. 6/10, 40 mp, 1975, Sector 4 Sos. Giurgiului - Luica Etaj 6 din 10. Parchet, gresie, faianta, lavabila, termopan, aer conditionat, balcon inchis, baia echipata, bucatarie mobilata si utilata. neg **46.500 €;** ☎0773.747.898/ 0723.586.100 vanzaris42020@gmail.com

660. **Giurgiului** Sos, Eroii Revolutiei semidec., et. 8/10, 38 mp, 1975, Cd.2, liber, imbunatatiri medii, intretinut, 10 minute metrou, se accepta credit, cadastru, intabulare. **42.000 €;** ☎0760.956.140/ 0748.551.054

661. **Giurgiului,** et. 2/8, 51 mp, 1963, vand ap. 2 camere, cf. 1, renovat, utilat lux, zona linistita, **62.000 €;** ☎0771.466.798

662. **Giurgiului,** Bacovia, et. 1/8, 57 mp, 1964, proprietar vand apartament 2 camere cf. 1, pe fata, necesita zugravit, aer conditionat (2), parchet steja, termopan, usile schimbate la tot apartamentul, balcon 12 mp, vedere strada cu verdeata multa, fara agentii, usor negociabil, **57.000 €;** ☎0760.875.371

663. **Giurgiului,** Drumul Gazarului Berceni semidec., 38 mp, 1974, Particular, 2 cam, sdec, scara renovata, monit video, gftp, um, izolat int, curat, fara probleme, et 10 din 10. Exclus agentii. **36.500 €;** ☎0724.057.183

664. **Giurgiului,** Eroii Revolutiei semidec., et. 8/10, 52 mp, 1964, 2 camere, etajul 8/10 intr-un bloc construit in anul 1964, cu o suprafata de 52 mp, confort 1 usa metalica (intrare), tamplarie geam termopan, aer conditionat, schimbat complet instalatia sanitara. **63.000 €;** ☎+40745502099 adipiciu@gmail.com

665. **Giurgiului,** Luica, stradal, ocazie, semidec., et. 9/10, 40 mp, 1974, necesita renovare totala, 2 lifturi, ocazie, **37.999 €;** ☎0775.237.139

666. **Giurgiului-** Drumul Gazarului semidec., et. 5/10, 38 mp, 1974, Soseaua Giurgiului- Drumul Gazarului, strada Podul Giurgiului nr. 2, apartament 2 camere, etaj 5/10, supr. 38 mp, balcon, curat, liber, proprietar **41.000 €;** ☎0746.091.481

667. **Gorjului** semidec., et. parter/5, 44 mp, 2019, Va oferim spre vanzare un apartament cu 2 camere in zona Gorjului. Este o zona linistita cu multe facilitati. Apartamentul este stradal. Se poate locui sau se poate face frizerie, birou etc. **62.000 €;** ☎0765.154.210 ciprianseweet-home@gmail.com

668. **Gorjului,** dec., et. 3/4, 58 mp, 2021, Apartament 2 camere stradal Bld. Uverturii, suprafata 58 mp, pret 62.500 euro, telefon **62.500 €;** ☎0727.723.539

669. **Gorjului,** semidec., et. 3/4, 45 mp, 2021, Apartament 2 camere, Bd. Uverturii, suprafata utila 45 mp, pret 51.900 euro, telefon. **51.900 €;** ☎0727.723.539/ 0726.795.498

670. **Gorjului,** dec., et. 3/4, 58 mp, 2021, Apartament 2 camere, constructie noua in Bulevardul Uverturii, **64.500 €;** ☎0727.723.539/ 0726.795.498

671. **Gorjului,** semidec., et. 1/4, 45 mp, 2021, Apartament 2 camere, constructie noua stradal in bulevardul Uverturii, suprafata utila 45 mp, **54.900 €;** ☎0727.723.539/ 0726.795.498

672. **Gorjului,** MetrouAleea Zorelelor S6, dec., et. 4/10, 1974, vanzare apartament 2 camere, metrou Gorjului, Aleea Zorelelor sector 6, dec., mobilat, utilat, et. 4/10, **53.000 €;** ☎0730.014.595 dorustefaniu@yahoo.com

673. **Gorjului,** Strada Vistiernicul Stavrinos Pacii dec., et. 1/4, 47 mp, 1976, Strada Vistiernicul Stavrinos, Metrou Pacii, Gorjului, dec., etaj 1 din 4 47 mp, liber, renovat, nu are balcon, aer conditionat,10 minute de mers pana la statia de Metrou Pacii. **62.000 €;** ☎0752.506.254

674. **Grand** Arena Apartament 2 camere dec. dec., et. parter/8, 50 mp, 2020, **48.300 €;** ☎0722.204.952 alexandru.mildner@zonadesud.ro

675. **Grand** Arena - Apartament 2 camere dec. dec., et. 4/5, 63 mp, 2021, **70.800 €;** ☎0737.500.379/ 0737.500.379 liliana.serban@zonadesud.ro

676. **Grand** Arena - Apartament 2 camere tip studio et. 8/9, 62 mp, 2021, **56.700 €;** ☎0737.500.379/ 0737.500.379 liliana.serban@zonadesud.ro

677. **Grand** Arena Apartament 2 camere sector 4 dec., et. 2/8, 56 mp, 2021, **58.000 €;** ☎0737.811.000 claudia.odagescu@zonadesud.ro

678. **Grand** Arena Mall, Bulevardul Metalurgiei dec., et. 2/7, 59 mp, 2021, Apartament 2 camere spatios, 59 mp, dec., STB 241, Bd. Metalurgiei, beneficii incalzire in pardoseala, rezervor wc incastrat, finisaje premium, suport oferit de pentru amenajarea locuintei, **68.000 €;** ☎0730.988.560/ 0730.988.560 georgeta.constantin@sudrezidential.ro

679. **Grand** Arena Promotie Apartament tip studio et. 6/9, 54 mp, 2021, **51.433 €;** ☎0726.375.629 florin.alecu@zonadesud.ro

680. **Grand** Arena Promotie Apartament tip studio - et. 6/9, 54 mp, 2021, **51.433 €;** ☎0726.375.629 florin.alecu@zonadesud.ro

681. **Grand** Arena Promotie Apartament tip studio - et. 6/9, 54 mp, 2021, **48.860 €;** ☎0726.375.629 florin.alecu@zonadesud.ro

682. **Grand** arena, STB langa bloc dec., et. 2/6, 64 mp, 2021, Oferta apartament 2 camere complet dec.. Zona Grand Arena-Turnu Magurele. Sector 4. Statie STB langa bloc. TVA 5% inclus. Comision 0. Birou vanzari dezvoltator. Posibilitate personalizare ap. **56.000 €;** ☎0734.711.958

683. **Grand** Arena- Metalurgiei Apartament 2 camere dec., et. 3/6, 50 mp, 2021, **59.900 €;** ☎0725.957.933 raluca.dascalu@zonadesud.ro

684. **Grivita,** Gara de Nord, renovat, mobilat si utilat semidec., et. parter/8, 44 mp, 1961, ap. 2 camere, cf. 1, calea Griviei, Titulescu, parter inalt, ideal fime, birouri, locuit, bloc reabilitat termic. Este renovat integral, se vinde mobilat si utilat. Acte la zi, se accepta credit **69.500 €;** ☎0755.600.060

685. **Grozavesti,** Politehnica 2 camere dec. Novum dec., et. 1/11, 2019, Buna ziua, va propunem spre un inedit apartament de 60 mp, dec., cu o vedere superba catre parcul Politehnica, este situat la etajul 4 al imobilului de 11 etaje in complexul reziential Novum, **120.000 €;** ☎0727.090.488 radu@proestate.ro

686. **Iancului** metrou, semidec., et. 3/10, 1965, 2 camere, 46 mp, confort 1 piata iancului la un minut de metrou, apartamentul se afla la etajul 3 din 10, nu are imbunatatiri, trebuie renovat, blocul este reabilitat termic, termopane **62.800 €;** ☎0723.796.911/ 0765.404.303

687. **Iancului,** semidec., et. 3/10, 52 mp, 1963, 2 camere, etajul 3/10 intr-un bloc construit in anul 1963, semidec., cu o suprafata de 52 mp. confort 1, blocul se afla in U2 **62.000 €;** ☎0745.502.099 adipiciu@gmail.com

688. **Iancului,** et. parter/10, 54 mp, 1980, Victor Manu adiacent, c-tie 1980, 10-12 minute metrou, cf. 1, parter/10, balcon, 54 mp, bucatarie 9 mp, parchet, termopan, bl. reabilitat termic, scoala, gradinita, cadastru, intabulare, pret bun disc., **67.000 €;** ☎0761.749.316/ 0722.824.757

689. **Iancului,** 5 minute metrou, liber, dec., et. 9/10, 54 mp, 1980, Iancului, bloc anvelopat, apartament dec., ingrijit, cu pozitionare buna, zona civilizata, administratie resopnsabila, acte in ordine, sunati acum **70.000 €;** ☎0770.810.694 agentie13@mauwis.ro

690. **Iancului,** Avrig, parc, 5 minute de metrou semidec., et. 9/10, 54 mp, 1964, 9/10,cf.1, sdec, 54mp, balcon spatios,vedere placuta, bloc reabilitat termic, ideal investitie, geam la baie, contorizat, termopan, aer conditionat, cadastru, intabulare, zona linistita. **58.000 €;** ☎0724.336.834

691. **Iancului,** Cimitirul Armenesc semidec., et. parter/10, 1984, cf. 1, sdec, 51 mp, bloc 1984, reabilitat clasa energetica A, toate imbunatatirile renovat recent, pentru pretentiosi merita, acte la zi, liber imediat, oferta reala, sunati acum merita **63.000 €;** ☎0728.879.794 laguna imob@yahoo.com

692. **Iancului,** Dimitrov, semidec., et. 8/10, 54 mp, 1965, bloc reabilitat termic, stradal, curat. Apartamentul este situat la etajul 8/10, are inst.electrice/sanitare schimbate, renovat, curat. Se vinde mobilat la pretul de 66 mii Euro, **65.990 €;** ☎0748.237.236 marian@confortcasaimobiliare.ro

693. **Iancului,** Mega Mall, semidec., et. 2/4, 40 mp, 1965, vis-a-vis Mega Mall, 2/4, sdec., gresie, faianta, parchet, termopan, toate actele, acc. credit, bloc reabilitat, vecinatati: Colentina, Mihai Bravu, Dimitrov, Ferdinand, Pantelimon, Vatra Luminoasa, **55.000 €;** ☎0787.602.251

694. **Iancului,** Mihai Bravu, Colegiul Iulia Hasdeu, et. 6/9, 55 mp, 1963, intersectie bd. Ferdinand, 3 min. distanta de metrou, necesita renovare, orientat spre est, balcon pe toata lungimea apartamentului. Vecinatati: Obor, Vatra Luminoasa, Pache Protopopescu, Pantelimon, **63.000 €;** ☎0722.393.151 libra.imobiliare@gmail.com

695. **Iancului,** Mihai Bravu, strada Avrig semidec., et. 7/8, 53 mp, 1967, Super pozitionare, Metrou Iancului 3min, Mall Veranda, piata Obor 10min. Bloc civilizat, reabilitat termic, fara risc seismic, ap.de mijloc renovat recent, imb. G,F,P,UM,TH, AC, cadastru - intabulare **71.000 €;** ☎0723.947.833/ 0722.614.867

696. **Iancului,** Vatra Luminoasa, semidec., et. 7/10, 50 mp, 1963, cf. I, semidec., etaj 7 din 10, 50 mp, cu imbunatatiri, amenajat, mobilat si utilat, bloc fara risc seismic, pozitie excelenta, aproape de metrou, bloc reabilitat, **65.000 €;** ☎0758.230.770/ 0722.609.454 anastasiucristina@yahoo.com

697. **Ion** Mihalache semidec., et. 3/7, 55 mp, 1985, Particular,vand apartament 2 camere utilat si mobilat complet,etaj 3/7.Pentru mai multe detalii contactati-ma. **112.000 €;** ☎0760.137.682

698. **Ion** Mihalache semidec., et. 4/7, 44 mp, 1961, Vand apartament 2 camere in zona linistita.Contor gaze individual cu posibilitate instalare centrala. Situat la 2 minute de metrou, statii de tramvai si autobuz. **76.000 €;** ☎0734.839.424

699. **Ion** Mihalache Bulevard, semidec., et. 3/7, 55 mp, 1985, Particular,vand apartament 2 camere zona 1 Mai, utilat si mobilat complet. Pentru mai multe detalii contactati-ma. **110.000 €;** ☎0769.910.555 mihai.cristina.marinela@gmail.com

700. **Ion** Mihalache, Averescu, dec., et. 8/10, 60 mp, 1984, acum la vanzare aprtament de 2 camere, dec., 60 mp, etaj 8/10, bloc 1984, reabilitat termic, gresie, fainta, parchet, termopane, usa metalica, aer conditionat, vedere stradala, cadastru si intabulare. **99.900 €;** ☎0731.144.153

701. **Ion** Mihalache, Piata Chibrit semidec., et. 1/7, 2 camere confort 1 semidec., mobilat nou, etaj 1/7, renovat nou, gresie, faianta, parchet, termopan, bloc reabilitat, liber **68.000 €;** ☎0722.542.692/ 0761.532.117

702. **Ionescu** Sisesti dec., et. 1/5, 50 mp, 2021, Apartament 2 cam, Bvd.Sisesti, aproape de metrou Straulesti, dec., cf 1, etaj1/5, vedere laterala. Sunt in bloc doar 24 deapartamente, toate sunt vandute. Constructie 2021. Finalizata. Agentie imobiliara, comision 2%. **83.000 €;** ☎0727.609.596

703. **Iuliu** Maniu, 2 camere si dressing parter dec., et. parter/9, 73 mp, 2020, direct dezvoltator, bloc nou, beton si caramida sector 6 in complex rezidential, predare la cheie, compartimentari interioare caramida, finisaje de calitate, centrala termica proprie Feroli. **69.500 €;** ☎0725.083.454 envogueresidence@gmail.com

704. **Iuliu** Maniu, stradal, M. Gorjului, cash, ocazie semidec., et. parter/10, 40 mp, 1974, Iuliu Maniu, stradal, 5 min metrou Gorjului, 40 mp, et. P/10, semidec., necesita renovare totala, cash, ocazie **40.999 €;** ☎0775.237.139

705. **Iuliu** Maniu. Apartament luminos si retras de la bulevard, dec., et. 5/9, 45 mp, 1966, **65.700 €;** ☎0799.029.263 raluca.timofti@catoma.ro

706. **Jiului** Metrou - Bucurestii Noi dec., et. 2/3, 75 mp, 1955, 2 camere, foarte spatios, dec., 3 min de metrou Jiului, bloc rusesc reabilitat termic, 70 mp + 5mp boxa, necesita renovari, etaj 2/3, zona foarte linistita. Vecinatati: Parc Bazilescu, **78.000 €;** ☎0742.184.757

707. **Kogalniceanu** Eroilor semidec., et. 3/7, 46 mp, 1960, Vasile Parvan, et 3/6, semidec., acces metrou Izvor, Cismigiu, bloc 1960, **75.000 €;**

708. **Lacul** Tei semidec., et. parter/4, 60 mp, 1991, Strada Vidin, zona verde, linistita, departe de trafic si zgomot,apartament in stare buna cu autorizatie ptr balcon, se vine mobilat, se accepta credit, **78.500 €;** ☎0722.465.875 radu_emil72@yahoo.ro

709. **Lacul** Tei Facultatea de Constructii parc dec., 56 mp, 1987, Strada Alexandru cel Bun ap doua camere dec. aflat intr-un imobil construit in 1987. Ca finisaje are gresie, faianta, parchet, tamplarie termopan inclusiv la balcon **65.000 €;** ☎0756.922.720

710. **Lacul** Tei intersectie cu Grigore Moisil dec., et. 9/10, 41 mp, 1974, apartament cochet, renovat de curand, cu vedere in spatele blocului, balcon generos, mobilat/ nemobilat. Bun pentru investitie, sau locuire. Invecinat cu alt apartament similar poate comunica prin balcon **54.900 €;** ☎0744.349.967 office@erre.ro

711. **Lacul** Tei stradal 4 minute parcul Circului semidec., et. 9/10, 55 mp, 1978, cf.I, sdec, 55mp, c-tie inceputa in 1978 si finalizata in 1979, toate imbunatatirile, imobil realitat termic, cl.en.A, instalatii bloc noi, lift nou, scara impecabila, zona excelenta, liber, toate actele **60.000 €;** ☎0728.879.794

712. **Lacul** Tei x Maica Domnului, Complex Domino semidec., et. 9/10, 54 mp, 1979, Str. Grigore Moisil, Parcul Circului la 5 min., Pipera 5 min., bloc 1978 reabilitat termic, imb. g, f, p, t, um, balcon mare, baie cu fereastra, cadastru, intabulare, se accepta credit, pret foarte ok, **61.500 €;** ☎0722.614.867/ 021.688.08.67

713. **Lacul** Tei, aproape de Parcul Circului, dec., et. 6/10, 39 mp, 1976, Grigore Moisil vav Domino, etaj 5/10, cf. 2 dec., 39 mp, bloc 1976 fara risc seismic, pe mijloc, orientare E-V, imb., g, f, p, termopan, um, cadastru, intabulare, liber, **50.000 €;** ☎021.380.28.14/ 0737.435.628

714. **Lacul** Tei, Grigore Moisil, dec., et. 9/10, 1974, bloc reabilitat, apartament generos, cu vedere spre spate, balcon si hol mari. Apartamentul este renovat de curand, foarte frumos si cu bun gust. Mobilier nou. Se poate vinde mobilat sau nemobilat, **59.000 €;** ☎0744.349.967 office@erre.ro

715. **Lacul** Tei, intrarea Teiul Doamnei nr. 1, bl 19, semidec., et. 7/10, 41 mp, 1975, proprietar vand ap. semidec. situat la et. 7/ 10.Apometre noi,repartitoare, senzor gaze, usa metalica, termopan la bucatarie, baie si safragerie. Acte in regula, 2 minute de Lukoil Lacul Tei **46.000 €;** ☎0762.660.675/ 0766.589.862 Daniela_stefan22@yahoo.com

716. **Lacul** Tei, Maica Domnului, Domino, Parcul Circului dec., et. 10/10, 42 mp, 1986, gars transf in ap cu 2 cam, dec. 42 mp, et 10/10, terasa ok, partial mobilat, orientat pe sud, luminos, bloc 1986, 2 lifturi, g, f, p, t, usa metalica, aer conditionat, balcon spatios, cad. si intabulare, libera, zona linistita, neg. **47.500 €;** ☎0770.956.572

717. **Lacul** Tei, Teiul Doamnei Facultatea de Constructii semidec., et. parter/10, 1976, apartament de 2 cam, parter /10 foarte bine intretinut are termopan, parchet de stejar, gresie si faianta, contor de gaze individual, instalatie electrica pe cupru. intrare stradala vedere spate **52.500 €;** ☎0723.261.575/ 0723.261.575 tudorsimobiliare@yahoo.com

718. **Lacul** Tei, Teiul Doamnei, ap

Imobiliare vânzări 2 CAMERE

791. **Metalurgiei-** Park Tudor Arghezi Apartament 2 camere dec., et. 1/5, 55 mp, 2021, **51.500 €;** ☎0737.811.000 claudia.odagescu@zonadesud.ro

792. **Metalurgiei-** Park Tudor Arghezi Apartament 2 camere dec., et. 2/5, 55 mp, 2021, **52.000 €;** ☎0737.811.000 claudia.odagescu@zonadesud.ro

793. **Metalurgiei-** sector 4 Apartament 2 camere dec., et. 4/10, 61 mp, 2021, **65.497 €;** ☎0737.811.000 claudia.odagescu@zonadesud.ro

794. **Metalurgiei-Drumul** Binelui-Parc Arghezi Apartament 2 camere de vanzare et. 2/5, 59 mp, 2021, **64.692 €;** ☎0730.888.286 roxana.dragoi@zonadesud.ro

795. **Metalurgiei.** Ap 2 camere zona Metalurgiei dec., et. 3/6, 55 mp, 2021, **56.905 €;** ☎0730.888.272 kyllian.bosoi@zonadesud.ro

796. **Metalurgiei.** Apartament 2 camere de LUX Bd. Metalurgiei vizavi Grand Arena dec., et. 1/10, 52 mp, 2020, **64.000 €;** ☎0722.204.952 alexandru.mildner@zonadesud.ro

797. **Metalurgiei.** Apartament de vanzare Cartier Nou Metalurgiei dec., et. 5/8, 54 mp, 2021, **55.000 €;** ☎0726.375.629 florin.alecu@zonadesud.ro

798. **Metalurgiei.** Stradal Bd. Metalurgiei - Grand Arena dec., et. 8/10, 60 mp, 2021, **67.500 €;** ☎0726.375.629 florin.alecu@zonadesud.ro

799. **Metro** Militari, Auchan, ap. 2 camere, dec., et. parter/4, 38 mp, 2021, oferta promotionala, apartament cu 2 camere, str. tineretului, dec., bloc p+4, cu lift, suprafata utila 38 mp, statie STB la 50 ml, 178, 138 si 278, utilitati, canalizare, gaze, curent electric. **36.300 €;** ☎0723.271.439 cosmin.cojocaru@yahoo.com

800. **Metro** Militari, Auchan, ap. 2 camere, dec. dec., et. 1/4, 47 mp, 2021, apartament cu 2 camere, str. Tineretului, dec., bucatarie inchisa, finisaje la alegere, utilitati canalizare, gaze, curent electric, statie STB 178, 278 si 138. Comision 0 **48.500 €;** ☎0723.271.439 cosmin.cojocaru@yahoo.com

801. **Metrou** 1 Dec 1918 Sector 3-Parcul Teilor studio dec., et. 2/6, 51 mp, 2021, **55.800 €;** ☎0770.490.490 costel.guinea@estimobiliar.ro

802. **Metrou** Aparatorii Patriei, apartament 2 camere dec., et. 5/7, 38 mp, 2019, **44.678 €;** ☎0730.250.305 andrei.burcea@zonadesud.ro

803. **Metrou** Aparatorii Patriei, apartament 2 camere dec., et. parter/3, 54 mp, 2021, apartament 2 camere cu finalizare rapida in serctorul 4 la metrou Aparatorii Patriei **63.000 €;** ☎0749.122.233 viorel@ansambluri-noi.ro

804. **Metrou** Aparatorii Patriei, apartament 2 camere, sector 4, bloc 2021 et. 1/6, 43 mp, 2021, **50.100 €;** ☎0737.500.383 cristian.odagescu@zonadesud.ro

805. **Metrou** Aparatorii Patriei, cartier rezidential apartamente 2 camere et. 1/6, 40 mp, 2021, **45.500 €;** ☎0737.500.377 eduard.badea@zonadesud.ro

806. **Metrou** Aparatorii Patriei, promotie, apartament 2 camere, sector 4, et. 1/6, 39 mp, 2021, **44.500 €;** ☎0737.500.383 cristian.odagescu@zonadesud.ro

807. **Metrou** Berceni apartament 2 camere tip studio semidec., et. 1/5, 51 mp, 2022, propunem spre vanzare apartament 2 camere tip studio, in cadrul unui imobil nou format din P+5Etaje, in Popesti Leordeni pe str. Solstitiului, aproape de statiile de metrou Berceni aprox. 15 min. **48.000 €;** ☎0754.852.048 andreea@sienaresidence.ro

808. **Metrou** Berceni, apartament 2 camere, dec., et. 1/5, 55 mp, 2022, propunem spre vanzare un apartament 2 camere in cadrul unui imobil nou format din P+5Etaje, in Popesti Leordeni, str. Solstitiului, aproape de statiile de metrou Berceni 15min si Dimitrie Leonida 20min **54.900 €;** ☎0754.852.048 andreea@sienaresidence.ro

809. **Metrou** Berceni, apartament 2 camere, gradina proprie de 47 mp, mutare rapida dec., et. parter/6, 52 mp, 2020, **68.900 €;** ☎0737.500.383 cristian.odagescu@zonadesud.ro

810. **Metrou** Berceni, Apollo Residence, 2 camere, 60 mp dec., et. 1/7, 60 mp, 2022, Apollo Residence, metrou Berceni, Leonida, 2 camere, loc de joaca, spatii verzi, Mega Image, boxa la subsol, aer conditionat, parcare asigurata, 60.500 Euro TVA inclus, ansamblu securizat. **64.500 €;** ☎0727.239.293/ 0721.827.390 monu.ady@gmail.com

811. **Metrou** Berceni, centrala proprie, bloc nou, dec., et. 9/9, 47 mp, 2021, apartament 2 camere, 500 m de metrou Dimitrie Leonida, **54.900 €;** ☎0721.165.251/ 0721.165.251 ancavasile12345@gmail.com

812. **Metrou** Berceni, Galaxy Residence, ap. 3 cam., dec., et. 7/7, 84 mp, 2022, apartament luminos 3 camere, 84 mp utili, Joy & Galaxy Residence, etaj 7/7, locuri de joaca, spatii verzi, parcari delimitare, ansamblu rezidential securizat, terasa, restaurant, metrou Beceni (600 m) **84.000 €;** ☎0727.239.293/ 0721.827.390 monu.ady@gmail.com

813. **Metrou** Berceni, Leordeni, ansamblu rezidential dec., et. 3/6, 58 mp, 2020, Apartament cu 2 camere, dec, situat in zona metroului Dimitrie Leonida-Berceni, la 5 minute de mers pe jos.Ansamblul este unul modern cu bariera la intrare, locuri de parcare si trotuare.Dezvoltator **57.900 €;** ☎0747.121.325/ 0728.406.982 adrian@ansambluri-noi.ro

814. **Metrou** Costin Georgian, bd. Basarabia, semidec., et. 8/10, 50 mp, 1976, metrou Costin Georgian 3/4 minute - Bdul Basarabia, cf. 1, etaj 8/10, bloc foarte curat si civilizat, loc de joaca amenajat pt. copii la 1/2 minut, vedere sud, zona verde, liber **63.300 €;** ☎0731.144.159 florexhome@gmail.com

815. **Metrou** D. Leonida apartament 2 camere, bloc nou, dec., et. 1/6, 62 mp, 2020, ansamblul cuprinde 4 blocuri cu 6 etaje, 392 locuinte garsoniere si apartamente de 2 cam. cu balcoane inchise si incalzite **59.900 €;** ☎0765.926.602 office@astrelorresidence.ro

816. **Metrou** Dimitrie Leonida dec., et. 7/7, 60 mp, 2020, vand apartament 2 camere, dec., balcon generos, finisaje incluse: gresie, faianta, parchet, usi de interior, obiecte sanitare in baie, centrala termica de apartament **57.500 €;** ☎+40733373483/ 0722.664.430 craciun_ioana90@yahoo.com

817. **Metrou** Dimitrie Leonida ap. 2 camere, bloc nou dec., et. 1/6, 60 mp, 2020, ap. de 2 cam. are toate utilitatile, cu balcoane inchise si incalzite. Astrelor Biruintei, este pozitionl in Popesti Leordeni, str Biruintei nr 51-57, cu acces rapid la statia de metrou D. Leonida **61.900 €;** ☎0765.926.602 office@astrelorresidence.ro

818. **Metrou** Dimitrie Leonida apartament 2 camere dec., et. 1/6, 2020, 4 blocuri noi de 6 etaje, 392 locuinte: garsoniere si ap. de 2 cam. cu balcoane inchise si incalzite. Astrelor Biruintei Popesti-Leordeni, str Biruintei nr 51-57 **59.900 €;** ☎0765.926.602 office@astrelorresidence.ro

819. **Metrou** Dimitrie Leonida, apartament 2 camere dec., et. 1/6, 2020, 4 blocuri noi de 6 etaje, 392 locuinte: garsoniere si ap. de 2 cam. cu balcoane inchise si incalzite. Astrelor Biruintei Popesti, str. Biruintei nr. 51-57 cu acces la statia de metrou D. Leonida. **59.900 €;** ☎0765.926.602 office@astrelorresidence.ro

820. **Metrou** Dimitrie Leonida, proprietar dec., et. 1/4, 56 mp, 2021, 2 camere, dec., bloc cu lift, structura beton, caramida, izolatie polistiren 10 cm, finisaje premium la alegere, parcare, tamplarie PVC, centrala proprie, 5% discount plata cash, **54.900 €;** ☎0734.950.229/ 0730.245.876 dany.barbulescu@yahoo.com

821. **Metrou** Dimitrie Leonida, zona liniistita, dec., et. 2/6, 62 mp, 2019, apartament 2 camere, metrou, zona verde, credit **64.900 €;** ☎0749.122.233 viorel@ansambluri-noi.ro

822. **Metrou** Leonida, Oituz, zona rezidentiala finalizat dec., et. 1/2, 56 mp, 2021, apartament 2 camere, dec., zona rezidentiala cu scoli, piata si centru comercial. Apartamentul este situat la etajul 1, g, f, p si usi de cea mai buna calitate, la alegere. Se accepta credit, **55.500 €;** ☎0747.121.325/ 0723.459.964 adrian@ansambluri-noi.ro

823. **Metrou** Mihai Bravu, Delta Vacaresti, dec. dec., et. parter/6, 61 mp, 2021, **106.000 €;** ☎031.005.00.80 clienti@star-construct.ro

824. **Metrou** Nicolae Teclu - Pallady, apartament 2 camere dec., et. 10/11, 68 mp, 2021, **71.426 €;** ☎0770.450.450 alexandru.ciuraru@estimobiliar.ro

825. **Metrou** Nicolae Teclu, apartament 2 camere, cu geam la baie, dec., et. 2/5, 64 mp, 2021, **70.499 €;** ☎0771.169.692 narcis.ene@estimobiliar.ro

826. **Metrou** Nicolae Teclu, balcon spatios, bucatarie inchisa dec., et. 4/4, 54 mp, 2021, **62.123 €;** ☎031.005.00.80 clienti@star-construct.ro

827. **Metrou** Nicolae Teclu, dec., bucatarie inchisa dec., et. 2/11, 69 mp, 2021, **89.500 €;** ☎031.005.00.80 clienti@star-construct.ro

828. **Metrou** Nicolae Teclu, studio, bucatarie mobilata si utilata dec., et. 6/11, 75 mp, 2021, **85.000 €;** ☎031.005.00.80 clienti@star-construct.ro

829. **Metrou** Nicolae Teclu, Titan, Pallady, apartament 2 camere, dec., et. 3/11, 57 mp, 2021, **62.733 €;** ☎0770.460.460 marius.pana@estimobiliar.ro

830. **Metroul** Aparatorii Patriei garsoniera dubla, et. 1/7, 39 mp, 2021, **45.500 €;** ☎0731.510.854 adrian.cantia@zonadesud.ro

831. **Metroul** Berceni, 2 camere mutare imediata dec., et. parter/6, 50 mp, 2021, **59.900 €;** ☎0731.510.854 adrian.cantia@zonadesud.ro

832. **Mihai** Bravu dec., et. 15/17, 54 mp, 1976, Baba Novac, cf I, liber, curat, stradal, vedere parc IOR, acte la zi, **65.000 €;** ☎0745.087.966/ 0727.884.946 office_treibrazi@yahoo.com

833. **Mihai** Bravu semidec., et. 2/10, 51 mp, 1974, Baba Novac, intr Reconstructiei, cf I, liber, partial renovat, 5 min parc IOR, 10 min metrou Dristor, semistradal, foarte civilizat **76.000 €;** ☎0745.087.966/ 0727.884.946 office_treibrazi@yahoo.com

834. **Mihai** Bravu Apartament 2 camere, metrou Mihai Bravu dec., et. 1/6, 54 mp, 2021, **115.430 €;** ☎0770.836.956 diana.mitru@estimobiliar.ro

835. **Mihai** Bravu Metrou, Delta Vacaresti, dec. dec., et. 1/6, 55 mp, 2021, **97.000 €;** ☎031.005.00.80 clienti@star-construct.ro

836. **Mihai** Bravu, et. 3/4, 27 mp, 1974, oferta, Mihai Bravu, 2 camere fara balcon la 3 min. metrou, renovat, liber, centrala proprie, disponibil imediat localizare reala, poze reale, agentie **37.000 €;** ☎+40725652660 silverimob@gmail.com

837. **Mihai** Bravu, 5 min metrou Mihai Bravu, apartament finalizat 2 camere dec., et. 6/6, 61 mp, 2021, **96.200 €;** ☎0770.490.490 costel.guinea@estimobiliar.ro

838. **Mihai** Bravu, 5 minute de Metrou dec., et. 1/4, 65 mp, 2021, Ap 2 camere dec., 65 mp, incalzire in pardoseala, bloc nou, finalizare decembrie 2021, dormitor cu dressing, 5 minute de metrou Mihai Bravu, zona linistita, verdeata, acces magazine, mall, etc. **126.000 €;** ☎0749.137.478 adrian@allianceziderential.ro

839. **Mihai** Bravu, apartament 2 camere, dec., et. 5/7, 61 mp, 2020, **113.389 €;** ☎0770.836.956 diana.mitru@estimobiliar.ro

840. **Mihai** Bravu, metrou dec., et. 5/10, 60 mp, 1988, Urgent vand apartament, etaj intermediar,bloc anvelopat recent, vedere soseaua Mihai Bravu, documentele cadastrale si cel energetic la zi. 2 balcoane mari, bucatarie si baia generoase ca spatiu. Bloc curat **83.000 €;** ☎0735.386.877 simionimobiliare.office@gmail.com

841. **Militari** dec., et. 11/11, 56 mp, 2020, apartament 2 camere tip C in complex Plaza Residence faza 4. Unitatile se predau semifinisate. **73.500 €;** ☎0738.713.282/ 0738.713.283 office@plazaresidence.ro

842. **Militari** dec., et. 7/8, 45 mp, 2020, Apartament nou 2020, finisaje la cheie, loc de parcare, canalizare, toate utilitatile, zona nou dezvoltata langa Auchan Militari. La plata cash discount 50 euro/mp. **43.225 €;** ☎0722.166.933 vanzari@militari-residence.ro

843. **Militari** Lujerului, Aleea Cetatuia, conf 2, dec., hol mare, recent imbunatatit, mobilat, utilat cu mobila buna, fara agentii. **45.500 €;** ☎0767.044.023

844. **Militari** (1 min. de Metrou Gorjului) semidec., et. 4/8, 55 mp, 1980, apartament de vanzare, confort 1 sporit, etaj 4/8, semidec., cu 1 balcon mare care tine pe toata sufragseria si pe dormitor, baia are geam de aerisire, liber-nelocuit, actele sunt facute **63.999 €;** ☎0722.302.080

845. **Militari** (1 min. Scoala gr.160 - str.Dreptatii) dec., et. 1/8, 52 mp, 1981, apartament confort 1, aproape de piata Veteranilor, dec., cu centrala proprie, etaj 1/8, se vinde mobilat si utilat cu tot ce este necesar, modern, toate imbunatatirile, zona forte buna, liber, **73.900 €;** ☎0722.302.080

846. **Militari** (1-2 minute de metrou Gorjului) semidec., et. 3/4, 50 mp, apartament de vanzare, confort.1, semidec., etaj.3/4, bloc vechi construit pentru armata, cu pereti grosi din caramida, fara imbunatatiri, orientare sud, acte facute, liber, zona foarte buna, **58.000 €;** ☎0722.302.080

847. **Militari** (Apusului - la 4-5 min. de metrou Pacii) dec., et. 4/4, 48 mp, 1977, apartament confort.1, terasa fara nicio problema, foarte curat, pereti cu lavabil, complet termopane, aer conditionat, in spatele blocului este o curte inchisa cu copaci si bancute, **55.000 €;** ☎0722.302.080

848. **Militari** (Cetatea de Balta - aproape de Gorjului) dec., et. 3/4, 52 mp, 1980, apartament de vanzare, confort 1, cu balcon, etaj 3 din 4, cu termopane peste tot, rulouri geamuri exterioare aluminiu, aer conditionat, parchet, usi schimbate interior, se accepta si Credit ipotecar! **68.000 €;** ☎0722.302.080

849. **Militari** (intre Veteranilor si Gorjului) semidec., et. 10/10, 51 mp, 1977, apartament de vanzare confort 1, etajul 10 din 10, izolat complet interior-exterior, cu acces din casa la terasa blocului de cca 200 mp, este singurul apartament cu acces la terasa, cu imbunatatiri, **51.000 €;** ☎0722.301.910

850. **Militari** (langa Scoala Gr.174 - Gorjului) semidec., et. parter/8, 50 mp, 1981, apartament de vanzare, confort.1, semidec., parter/8, bloc 1981, termopane peste tot, aer conditionat, usi schimbate, parchet, zugravit lavabil alb, gresi, faianta, calorifere si tevi schimbate, **58.999 €;** ☎0722.302.080

851. **Militari** - Ap 2 cam, bloc finalizat, Comision 0% dec., et. parter/4, 63 mp, 2020, Apartament 2 camere, 63mp utili, curte 40mp, dec., bucatarie inchisa, centrala proprie, contorizare individuala .Bloc finalizat, mutare imediata !Apartamentul se preda finisat, la cheie ! **84.286 €;** ☎0742.400.300

852. **Militari** - Metrou Pacii, 2 camere + terasa, etaj 1 dec., et. 1/8, 73 mp, 2022, Militari - Valea Cascadelor, 500 de metrou Pacii, apartament cu 2 camere in bloc nou cu finalizare in 2022, etaj 1/8, suprafata 73 mp, bucatarie inchisa, terasa, finisaje la alegere, comision 0% **82.900 €;** ☎0742.400.300

853. **Militari** - metrou Pacii, 2 camere, 3/8, dec. dec., et. 3/8, 57 mp, 2022, Bloc nou, apartament cu 2 camere, dec., etaj 3/8, suprafata 57 mp, bucatarie inchisa, finisaje la alegerea clientului, optional loc de parcare, toate utilitatile sectorului, comision 0% **74.765 €;** ☎0742.400.300

854. **Militari** - Pacii, 2 camere, dec, 59mp, la cheie dec., et. 7/8, 2022, Bloc nou, finalizare 2022 August, apartament cu 2 camere, dec., etaj 7/8, suprafata 59 mp, bucatarie inchisa, balcon, optional parcare, compartimentare caramida, comision 0%, se accepta credit **77.200 €;** ☎0742.400.300

855. **Militari** - Pacii, langa Lidl Apartament 2 camere dec., et. 1/8, 59 mp, 2022, Bloc nou, Valea Cascadelor la 500 de metri de metrou Pacii, apartament cu 2 camere, dec., etaj 1, bucatarie inchisa, 2 balcoane, compartimentare caramida, S-E, optional loc parcare, comision 0% **75.750 €;** ☎0742.400.300

856. **Militari** 15 min Metrou constr 2021+ loc parcare dec., et. 2/3, 43 mp, 2021, Militari, 15 min metrou Pacii/Preciziei, etaj 2 din 3, dec., nou, constructie 2021, 43 mp util + loc de parcare intabulat, g, f, p, t, um, ac, isn+ ien, se poate vinde extra cost si mobilat, acte ok **55.000 €;** ☎0726.664.381 valentin.florea85@yahoo.com

857. **Militari** 2 cam, imobil nou, comision 0%, dec., et. 3/8, 57 mp, 2021, apartament 2 camere, bloc nou 2021, 57 mp suprafata utila, finisat la cheie, bucatarie, inchisa, balcon, vedere Sud, contorizat individual, centrala termica, 2 lifturi, acces rapid la metrou 5 minute, **74.760 €;** ☎0742.400.300

858. **Militari** apartament 2 camere semidec., et. 10, 40 mp, **42.900 €;** ☎0720.592.299 flandaservimpex2@yahoo.com

859. **Militari** Apusului, vanzari apartamente 2 camere semidec., et. 3/5, 45 mp, **48.500 €;** ☎0774.076.822 mogoseanu.alexandra@gmail.com

860. **Militari** Autogara, bloc nou, 2 cam, dec, 62mp, 5/8 dec., et. 5/8, 62 mp, 2022, Bloc nou, apartament cu 2 camere, dec., etaj 5/8, suprafata utila 62 mp, bucatarie mare(inchisa), finisaje la alegerea clientului, compartimentare caremida, optional loc parcare, comision 0% **80.000 €;** ☎0742.400.300

861. **Militari** Gorjului semidec., et. 2/4, 48 mp, 1966, 2 cam, conf.I semidec, 1966 caramida, reabilitat termic,fara risc seismic,48,2 mp, et 2/4, fara imbunatatiri, geamuri termopan, aer conditionat, necesita renovare, 7min pana la P-ta Gorjului, Metrou, comis Ag. **58.999 €;** ☎0723.351.895/ 0745.351.895 tinaparaschiv@yahoo.com

862. **Militari** Gorjului - Rasaritului dec., et. 4/4, 52 mp, 1986, aproape de metrou, apartament cu 2 camere dec.e cu o suprafata de 52mp, bloc 1986, situat la etajul 4/4, cu centrala proprie, terasa refacuta anul acesta, loc de parcare ADP. **59.500 €;** ☎0799.984.105

863. **Militari** Gorjului apartament 2 camere dec., et. 4/4, 31 mp, **42.000 €;** ☎0720.592.299 flandaservimpex2@yahoo.com

864. **Militari** Gorjului Cetatea de Balta dec., et. 3/4, 54 mp, **67.000 €;** ☎0774.076.822 mogoseanu.alexandra@gmail.com

865. **Militari** Iuliu Maniu, metrou Pacii, 2 camere dec., et. 5/8, 52 mp, 1980, azi, prima zi in piata, prinde oportunitatea, fii primul la vizionare, situat in Militari Apusului in apropierea metroului Pacii, intr-un bloc proaspat reabilitat termic, scara superingrijita **64.500 €;** ☎0736.853.525 cpirvu@gmail.com

866. **Militari** Lujerului Cora dec., et. 8/10, 45 mp, **57.000 €;** ☎0774.076.822 mogoseanu.alexandra@gmail.com

867. **Militari** Lujerului, semidec., et. 1/10, 39 mp, 1975, K-Imobiliare propune, Militari Lujerului, apartament neamenajat, neanvelopat, aproape de bulevard, etaj 1, cf. 2, 39 mp, se accepta credit, an 1975, acte la zi, pregatit de vanzare **49.900 €;** ☎0744.505.999 alexandru@k-imobiliare.ro

868. **Militari** Lujeruui semidec., et. 1/10, 54 mp, 1965, 2 camere metrou Lujerului, 54 mp construiti, fara imbunatatiri, etaj 1/10, 5 minute de mers de metrou, 8 minute de Cora, liber **59.500 €;** ☎0749.131.838

869. **Militari** Pacii, 2 camere, dec., 6/8, 59 mp dec., et. 6/8, 59 mp, 2022, Bloc nou, Valea Cascadelor Lidl, apartament cu 2 camere, dec., 6/8, suprafata utila 59 mp, bucatarie inchisa, balcon, finisaje la alegere, optional loc parcare, se accepta credit, comision 0% **78.580 €;** ☎0742.400.300

870. **Militari** Residence dec., et. parter/8, 46 mp, 2020, Apartament nou 2020, finisaje la cheie, loc de parcare, canalizare, toate utilitatile, zona nou dezvoltata langa Auchan Militari. La plata cash discount 50 euro/mp. **45.337 €;** ☎0722.166.933 vanzari@militari-residence.ro

871. **Militari** Residence semidec., et. 5/6, 50 mp, 2015, Super ocazie (Rezervelor 54) proprietar, 2 camere S.U. 50mp, et. 5/6, mobilat si amenajat complet, ideal investitie, bloc 1, foarte ingrijit, vecini deosebiti, vedere est, spre vile, panorama deosebita **46.000 €;** ☎0750.473.100

872. **Militari** Residence Avangarde Rezidential dec., et. 4/4, 37 mp, 2013, vanzare apartament 2 camere, Militari Residence Avangarde Rezidential (Str. Salcamilor 19), parcuri, dec., mobilat, utilat, 37mpu, et. 4/4, spatii de joaca si sport, **36.500 €;** ☎0730.014.595 dorustefaniu@yahoo.com

873. **Militari** Residence, et. 8/9, 54 mp, 2011, apartament cu 2 camere si loc de parcare situat in Militari Residence **56.000 €;** ☎0765.420.208

874. **Militari** Residence, dec., 47 mp, 2019, Apartament nou 2020 ,finisaje la cheie, loc de parcare, canalizare, toate utilitatile, zona nou dezvoltata langa Auchan Militari. La plata cash discount 50 euro/mp. **46.312 €;** ☎0722.166.933/ 0723.013.946 vanzari@militari-residence.ro

875. **Militari** Residence, dec., et. 5/8, 46 mp, 2020, Apartament nou 2020 ,finisaje la cheie, loc de parcare, canalizare, toate utilitatile, zona nou dezvoltata langa Auchan Militari. La plata cash discount 50 euro/mp. **44.175 €;** ☎0722.166.933/ 0723.103.946 vanzari@militari-residence.ro

876. **Militari** Residence, dec., et. 5/8, 56 mp, 2020, Apartament nou 2020, finisaje la cheie ,loc de parcare, canalizare, toate utilitatile, zona nou dezvoltata langa Auchan Militari. La plata cash discount 50 euro/mp. **53.200 €;** ☎0722.166.933/ 0723.103.946 vanzari@militari-residence.ro

877. **Militari** Residence, dec., et. 2/6, 57 mp, 2020, Apartament nou 2020, finisaje la cheie ,loc de parcare, canalizare, toate utilitatile, zona nou dezvoltata langa Auchan Militari. La plata cash discount 50 euro/mp. **56.062 €;** ☎0722.166.933/ 0723.013.946 vanzari@militari-residence.ro

878. **Militari** Residence, dec., et. 8/8, 45 mp, 2020, Apartament nou 2020, finisaje la cheie, loc de parcare, canalizare, toate utilitatile, zona nou dezvoltata langa Auchan Militari. La plata cash discount 50 euro/mp. **43.225 €;** ☎0722.166.933/ 0723.013.946 vanzari@militari-residence.ro

879. **Militari** Residence, dec., et. 4/8, 47 mp, 2019, Apartament nou 2020, finisaje la cheie, loc de parcare, canalizare, toate utilitatile, zona nou dezvoltata langa Auchan Militari. La plata cash discount 50 euro/mp. **46.312 €;** ☎0722.166.933 vanzari@militari-residence.ro

880. **Militari** Residence, dec., et. 3/8, 49 mp, 2020, Apartament nou 2020, finisaje la cheie, loc de parcare, canalizare, toate utilitatile, zona nou dezvoltata langa Auchan Militari. La plata cash discount 50 euro/mp. **47.775 €;** ☎0722.166.933 vanzari@militari-residence.ro

881. **Militari** Residence, dec., et. 1/8, 57 mp, 2020, Apartament nou 2020, finisaje la cheie, loc de parcare, canalizare, toate utilitatile, zona nou dezvoltata langa Auchan Militari. La plata cash discount 50 euro/mp. **56.062 €;** ☎0722.166.933 vanzari@militari-residence.ro

882. **Militari** Residence, dec., et. 1/8, 46 mp, 2020, Apartament nou 2020, finisaje la cheie, loc de parcare, canalizare, toate utilitatile, zona nou dezvoltata langa Auchan Militari. La plata cash discount 50 euro/mp. **45.337 €;** ☎0722.166.933 vanzari@militari-residence.ro

883. **Militari** Residence, dec., et. 1/8, 47 mp, 2020, Apartament nou 2020, finisaje la cheie, loc de parcare, canalizare, toate utilitatile, zona nou dezvoltata langa Auchan Militari. La plata cash discount 50 euro/mp. **45.125 €;** ☎0722.166.933 vanzari@militari-residence.ro

884. **Militari** Residence, dec., et. 2/8, 46 mp, 2020, apartament nou 2020, finisaje la cheie, loc de parcare, canalizare, toate utilitatile, zona nou dezvoltata langa Auchan Militari. La plata cash discount 50 euro/mp. **44.175 €;** ☎0722.166.933 vanzari@militari-residence.ro

885. **Militari** Residence, dec., et. 2/8, 47 mp, 2020, apartament nou 2020, finisaje la cheie, loc de parcare, canalizare, toate utilitatile, zona nou dezvoltata langa Auchan Militari. La plata cash discount 50 euro/mp. **45.337 €;** ☎0722.166.933 vanzari@militari-residence.ro

888. **Militari** Residence, ap 2 cam. dec., dec., et. 7, 49 mp, 2019, Apartament nou 2020, finisaje la cheie, loc de parcare, canalizare, toate utilitatile, zona nou dezvoltata langa Auchan Militari. La plata cash discount 50 euro/mp. **47.775 €;** ☎0722.166.933 vanzari@militari-residence.ro

889. **Militari** Residence, Apeductului semidec., et. 3/3, 52 mp, 2018, Apartament 2 camere, semimobilat, 52 mp utili, etaj 3, in bloc stradal la 2 min de Ratb 178/138. Pretul include si loc de parcare. Comision 0% **47.500 €;** ☎0748.221.317 artcityconstruct@gmail.com

890. **Militari** Residence, Apeductului semidec., et. demisol/3, 40 mp, 2018, apartament cu 2 camere tip studio, 40 mp utili, gata de locuit in bloc nou, stradal, foarte aproape de STB 178. Zona aerisita cu multe facilitati **29.500 €;** ☎0748.221.317 artcityconstruct@gmail.com

891. **Militari** Residence, Reservelor, Lidl dec., et. demisol/6, 56 mp, 2017, Agentie,W. Palada, demisol/6, dec.,cu balcon, se vinde mobilat si semiutilat, impecabil, totul nou, acte pregatite pt vanzare, acces usor catre stb, usor neg. **56.500 €;** ☎0768.580.861

892. **Militari** Residence, Tineretului semidec., et. 2/7, 50 mp, 2020, Apartament 2 camere, 50 mp util, semidec. in bloc nou pe strada Tineretului foarte aproape de capatul RATB. Direct dezvoltator/ comision 0% **46.000 €;** ☎0748.221.317 artcityconstruct@gmail.com

893. **Militari** Residence, Tineretului semidec., et. 2/7, 50 mp, 2020, Apartament cu 2 camere in zona Militari Residence- Tineretului. Suprafata utila 50 mp, semidec., etaj 2 din 7, bloc cu lift. Poze reale. **51.000 €;** ☎0748.221.317 artcityconstruct@gmail.com

894. **Militari** Residence, Tineretului semidec., et. 6/7, 34 mp, 2020, apartament tip studio, 34 mp util, semidec., bloc nou foarte aproape de statia de RATB 178. Comision 0% **33.000 €;** ☎0748.221.317 artcityconstruct@gmail.com

895. **Militari** Residence, Tineretului 19 semidec., et. 3/7, 53 mp, 2017, apartament 2 camere in bloc 2017 etaj 3, renovat, mobilat, balcon mare, loc de parcare, intrare bariera, clasa energetica A **53.000 €;** ☎0728.820.095/ 0725.074.444 sweethome_imob@yahoo.com

896. **Militari** Rezidential Apusului 3 dec., et. parter/6, 47 mp, 2021, strada Sergent Ilie Petre nr. 48, complex rezidential nou, D+P+6E, 47 mp, dec., bucatarie inchisa, geam la baie, constructie, compartimentare caramida, finisaje la alegere, parcare gratuita **46.000 €;** ☎0726.500.535/ 0767.565.131 contact@rezidentialapusului.ro

897. **Militari** Rezidential Apusului 3 dec., et. 2/6, 2021, Strada Sergent Ilie Petre nr. 48, complex rezidential nou, D+P+6E, 56 mp, dec., bucatarie inchisa, geam la baie, constructie+ compartimentare caramida, finisaje la alegere, parcare iclusa in pret, **57.000 €;** ☎0726.500.535/ 0767.565.131 contact@rezidentialapusului.ro

898. **Militari** Rezidential Apusului 3 dec., et. 1/6, 2021, strada Sergent Ilie Petre nr. 48, complex rezidential nou, D+P+6E, apartament tip studio, dec., bucatarie deschisa in living, constructie, compartimentare caramida, finisaje la alegere, parcare gratuita **37.500 €;** ☎0726.500.535/ 0767.565.131 contact@rezidentialapusului.ro

899. **Militari** Rezidential Apusului 3 dec., et. 1/6, 2021, strada Sergent Ilie Petre nr. 48, complex rezidential nou, D, P+6E, 51 mp, dec., bucatarie inchisa, geam la baie, constructie, compartimentare caramida, etajul 1, finisaje la alegere, parcare gratuita **52.000 €;** ☎0726.500.535/ 0767.565.131 contact@rezidentialapusului.ro

900. **Militari** Zona Str Tineretului 17 Avangarde CITY 50 mp, 2022, Apartament de 2 camere 50 de mp util cu balcon si bucatarie inchisa , pret 48.900 euro sau pentru plata cash integrala in faza de constructie, 42.900 euro.PRETURILE POT VARIA IN FUNCTIE DE GRADUL DE FINISARE AL APARTAMENTULUI SI TERMENUL DE FINALIZARE. **42.900 €;** ☎0740.501.047/ 0723.159.580 vanzari1@avangardecity.ro

901. **Militari,** dec., et. 11/11, 56 mp, 2020, apartament 2 camera de tip B in complex Plaza Residence faza 4, semifinisat **73.800 €;** ☎0738.713.282/ 0738.713.283 office@plazaresidence.ro

902. **Militari,** dec., et. 4/8, 46 mp, 2019, Apartament nou 2020 ,finisaje la cheie, loc de parcare, canalizare, toate utilitatile, zona nou dezvoltata langa Auchan Militari. La plata cash discount 50 euro/mp. **45.337 €;** ☎0722.166.933 vanzari@militari-residence.ro

903. **Militari,** dec., et. 10/10, 53 mp, 1980, dec., mobilat si utilat,apropiere metrou, scoala, gradinita, renovat, spatios, luminos, teresa refacuta anul trecut, constructie 1980, acte pret negociabil. **54.000 €;** ☎0723.118.758/ 0723.118.778 adrianaolteanu@ymail.com

904. **Militari,** 2 camere, nou, comision 0%, dec., et. 4/8, 61 mp, 2021, 2 cam., bloc nou 2021, 61 mp suprafata utila, bucatarie inchisa, balcon, apartamentul se preda finisat la cheie, contorizat individual, centrala termica, metrou 5 minute, comision client 0%, **77.650 €;** ☎0742.400.300

905. **Militari,** 2 camere, bloc nou, P/5, dec., dec., et. parter/5, 59 mp, 2021, bloc nou, langa Piata Gorjului, 59 mp, bucatarie inchisa, balcon, finisaje de calitate, centrala termica, predare la cheie, **78.000 €;** ☎0742.400.300

906. **Militari,** 2 camere, imobil nou, comision 0%, dec., et. 1/8, 59 mp, 2021, bloc nou 2021, bucatarie inchisa, apartamentu se preda finisat la cheie, contorizat individual, centrala termica, 2 balc., vedere mixta Sud-Vest, comision 0%, **75.750 €;** ☎0742.400.300

907. **Militari,** ap. 2 cam., dec., bloc finalizat, dec., et. 9/9, 68 mp, 2020, comision 0%, 68 mp utili, bucatarie inchisa, balcon, centrala proprie, contorizare individuala. Bloc nou, finalizat, mutare imediata. Comision cumparator 0%, **70.477 €;** ☎0742.400.300

908. **Militari,** Auchan, apartament 2 camere, dec., et. 5/5, 40 mp, 2020, apartament 2 camere, finalizat, mutare imediat, poze reale, str. Tineretului, bucatarie inchisa, bloc P+4 si este dat in folosinta, Utilitati: canalizare, gaze, curent electric. Comision 0, **39.900 €;** ☎0722.519.206 tineretului81@gmail.com

909. **Militari,** Auchan, Rezervelor, mutare imediata, semidec., et. parter/7, 40 mp, 2020, direct dezvoltator, mutare imediata, 2 cam. open space, balcon, ansamblu rezidential, imobil nou modern, finisat , centrala proprie, 10 min. metrou Pacii, Preciziei, 1 min. Ratb 138; 178,TVA 5% inclus, **35.600 €;** ☎0734.125.125/ 0721.128.128 officemtresidence@gmail.com

910. **Militari,** Auchan, Str. Rezervelor, dec., et. 5/7, 53 mp, 2020, Lidl, direct dezvoltator, mutare imediata, imobil nou, modern, 10 min. metrou Pacii, Preciziei, RATB 138, 178, centrala proprie, TVA 5% inclus in pret, **50.000 €;** ☎0734.125.125/ 0721.128.128 officemtresidence@gmail.com

911. **Militari,** Bacriului, Master, 5 min Pacii semidec., et. 1/6, 53 mp, 2021, Apartament 2 camere 53mp, bloc nou finalizare noiembrie 2021, la cheie, centrala de bloc, zona Master, 5 min metrou Pacii, toate utilitatile Bucuresti, Pret pt avans 50%, fara comision, **63.000 €;** ☎0745.005.500/ 0749.115.511 proprietatinoi@gmail.com

912. **Militari,** Chiajna, Toamnei, dec., et. parter/2, 54 mp, 2016, vanzare apartament 2 camere, vizavi padure, dec., 54 mpu, semimobilat, utilat, curat, liber, **49.000 €;** ☎0730.014.595 dorustefaniu@yahoo.com

913. **Militari,** constructie noua, dec., et. 7/8, 48 mp, 2019, Apartament nou 2020, finisaje la cheie, loc de parcare, canalizare, toate utilitatile, zona nou dezvoltata langa Auchan Militari. La plata cash discount 50 eu

Imobiliare vânzări 2 CAMERE

970. **Nicolae** Grigorescu chiar la Metrou - Piata Salajan semidec., et. 7/10, 53 mp, 1970, Apartament de 2 camere, bloc reabilitat, termopan, usa metalica, aer conditionat.4 minute Parc IOR, 1 minut metrou, piata. **66.000 €;** ☎0769.651.162 office@ramax.ro

971. **Nicolae** Grigorescu chiar la metrou, Piata Salajan semidec., et. 7/10, 50 mp, 1970, apartament de 2 camere, bloc reabilitat, termopan, usa metalica, aer conditionat. 4 minute Parc IOR, 1 minut metrou, piata. Bloc din 1970, et. 7/10 **67.000 €;** ☎0785.846.910

972. **Nicolae** Grigorescu metrou semidec., et. parter/10, 49 mp, 1970, Camil Ressu, vis-a-vis de piata Salajan, bloc reabilitat, stradal, vedere spate, gresie, faianta, parchet, termopane, usa metalica, geam baie, parc IOR la 2 minute **67.000 €;** ☎0732.135.471

973. **Nicolae** Grigorescu Metrou semidec., et. parter/10, 53 mp, 1970, Postavarului, bloc reabilitat, complet renovat in 2021, instalatii electrice si sanitare schimbate, gresie, faianta, parchet, termopane, usa metalica, usi interior noi, calorifere, aer conditionat, **80.000 €;** ☎0732.135.471 office@ramax.ro

974. **Nicolae** Grigorescu Metrou dec., et. 1/10, 54 mp, 1975, Theodor Pallady , stradal, confort 1, dec., renovat recent, gresie, faianta, parchet, temopan, bloc reabilitat, partial mobilat si utilat, situat la 5 min metrou Nicolae Grigorescu **76.000 €;** ☎0732.135.471

975. **Nicolae** Grigorescu Metrou, Camil Ressu semidec., et. 7/10, 53 mp, 1970, chiar la gura de metrou Grigorescu,bloc reabilitat, termopane, usa metalica, aer conditionat, parchet, fara imbunatatiri, liber, toate actele, **65.000 €;** ☎0732.135.471

976. **Nicolae** Grigorescu Metrou, Camil Ressu semidec., et. 7/10, 1970, chiar la gura de metrou Grigorescu,bloc reabilitat, termopane, usa metalica, aer conditionat, parchet, fara imbunatatiri, liber, toate actele, **65.000 €;** ☎0732.135.471 ramax10@yahoo.com

977. **Nicolae** Grigorescu Metrou, Stelian Mihale, dec., et. 3/10, 51 mp, 1970, confort 1, dec., bloc reabilitat termic, monolit, liber, parchet, termopan, acte ok situat la 8-10 min metrou , merita vazut, **66.000 €;** ☎0732.135.471

978. **Nicolae** Grigorescu, dec., et. 6/8, 50 mp, 1974, Proprietar vand apartament 2 camere, spatios, bloc reabilitat termic, zona linistita, in apropierea statiei de metrou Ncolae Grigorescu, apartamentul are usile si geamurile din pvc, gresie, faianta, ac, **69.000 €;** ☎0770.395.826/ 0771.209.875

979. **Nicolae** Grigorescu, Bloc Nou 2 camere Tip A dec., et. 2/3, 52 mp, 2021, Apartamentul face parte din complexul rezidential Oxy Residence 3 si are o suprafata de 52 mp. Toate apartamentele se predau finisate la cheie si racordate la toate utilitatile publice ale orasului. **63.900 €;** ☎0737.282.225/ 0771.684.015 vanzari@oxyresidence.ro

980. **Nicolae** Grigorescu, Fuiorului, Dante, semidec., et. 6/10, 60 mp, 1970, 3 minute metrou si parc IOR, bloc reabilitat, curat, gresie, faianta, parchet, termpane, usa metalica, balcon mare pe toata suprafata apartamentului. **73.000 €;** ☎0732.135.467 ramax2016@yahoo.com

981. **Nicolae** Grigorescu, Piata Salajan, dec., et. 3/10, 50 mp, 1978, apartament de 2 camere dec. din 1978, reabilitat, scara civilizata. Cadastru si intabulare.Bloc monolit, **66.000 €;** ☎0769.651.162

982. **Nicolae** Teclu - Apartament 2 camere - Metrou Nicolae Teclu - Pallady dec., et. 10/11, 68 mp, 2021, **71.426 €;** ☎0770.460.460 marius.pana@estimobiliar.ro

983. **Nicolae** Teclu Ap 2 cam spatios | Bucatarie mobilata inclusa | Nicolae Teclu 7 min dec., et. 2/11, 69 mp, 2021, **89.500 €;** ☎031.005.17.72 daniel.a@star-construct.ro

984. **Nicolae** Teclu Metrou , Incalzire in pardoseala, IKEA Pallady dec., et. 1/8, 55 mp, 2021, **66.111 €;** ☎031.005.00.80 clienti@star-construct.ro

985. **Nicolae** Teclu Metrou - IKEA I Zona Linistita dec., et. 2/5, 49 mp, 2021, **60.400 €;** ☎031.005.18.20 andrei.u@star-construct.ro

986. **Nicolae** Teclu, Auchan Pallady, construcie noua dec., et. 1/5, 60 mp, 2021, **69.500 €;** ☎031.005.00.80 clienti@star-construct.ro

987. **Nicolae** Teclu, balcon spatios, bucatarie inchisa dec., et. 4/4, 54 mp, 2021, **62.123 €;** ☎031.005.00.80 clienti@star-construct.ro

988. **Obor** dec., et. 4/4, 54 mp, 1961, 2 camere confort 1, 54mp, Ferdinand, etaj 4/4, termopane, usa metalica, parchet, baie cu geam, bloc reabilitat, scara zugravita si foarte curata, 12 minute de de metrou, 8 minute de Piata Obor, liber. **55.000 €;** ☎0749.131.838

989. **Obor** / Mosilor / 2 min Metrou/ bl 1980 / semidec., et. 6/10, 56 mp, 1980, Ap 2 camere semidec. cu interior curat cu termopan si mici imbunatatiri , bucatarie mare patrata hol generos , balcon pe 2 camere, inchis in termopa. Bloc stradal reabilitat. **82.000 €;** ☎0771.791.542

990. **Obor** metrou, semidec., et. 3/8, 56 mp, 1980, Mosilor intersectie Mihai Bravu, chiar la metrou, bloc stradal, vedere spate, gresie, faianta, parchet, termopane, usa metalica, bucatarie mare mobilata si utilata, merita vazut, **77.500 €;** ☎0732.135.471

991. **Obor,** et. 5/9, 53 mp, metrou Iancului, stradal, cf. 1, 5/9, balcon inchis in termopan, 53 mp, bl. reabilitat termic, termopan, vis-a-vis de metrou, spatii comerciale, super zona, cadastru, intabulare pret bun disc., **62.000 €;** ☎0761.749.316/ 0722.824.757

992. **Obor,** 3 minute pana la metrou, dec., et. 2/10, 1970, str. Masina de Paine, bloc solid 1972, fara pb. de rezistenta, reabilitat, cl.en. B, necesita amenajare, acte la zi, liber, se accepta credit, oferta reala, merita, vizite oricand, **64.000 €;** ☎0728.879.794

993. **Obor,** Avrig, metrou 4 minute, semidec., et. 6/10, 1965, etaj 6/10, semidec., bloc reabilitat termic. Acte ok, liber. Bloc stradal cu vedere pe spate. Geam la baie. Bloc linistit, scara curata. Distanta pana la metrou 3-4 minute, **59.500 €;** ☎0770.805.447 agentie2@mauwis.ro

994. **Obor,** Avrig, primarie, semidec., et. 6/10, 52 mp, 1965, ap. 2 camere chiar pe strada Avrig la 3 minute de Primaria sectorului 2 si P-ta Obor, cu interior curat, parchet masiv intretinut, termoan si geam la baie. Blocul este reabilitat, vedere pe spate, **59.500 €;** ☎0771.791.542

995. **Obor,** Colentina stradal, langa RoseGarden, dec., et. 6/10, 51 mp, 1970, metrou Obor la 7 min. Bloc reabilitat termic, stradal cu vederea in lateral, confort 1, 51 mp, 2 lifturi, baie cu fereastra, balcon mare, cadastru, intabulare, energetic, liber, doar plata cash, **57.000 €;** ☎0722.614.867/ 021.688.08.67

996. **Obor,** Colentina, 5 minute metrou, dec., et. 7/10, 55 mp, 1974, 7/10, cf.1, dec., 55 mp, bl. fara risc seismic, reabilitat termic, pe mijloc, stradal, scara civilizata,fara imbunatatiri, doar termopan si aer conditionat, cad. si intabulare, liber, accept credit, pret usor neg. **64.500 €;** ☎0787.882.999

997. **Obor,** Colentina, Dna Ghica Parcul Plumbuita semidec., et. 2/10, 40 mp, 1976, Metroul Obor la 12 min. 2 Parcuri Tei, Plumbuita la 3 min. Ratb la 2 min. in planul 2, bloc reabilitat termic, baie cu fereastra, imb., g, f, p, um, usi noi, termopan, buc. mobilata, cadastru, intabulare, **51.000 €;** ☎0722.614.867/ 021.688.08.67

998. **Obor,** Colentina, Doamna Ghica, Rose Garden semidec., et. 4/10, 52 mp, 1970, stradal, et.4, cf 1, pe mijloc, bloc fara risc seismic, reabilitat termic, geam la baie, balcon spatios, termopan,cad si intabulare, ideal investitie, accept credit, pret bun, negociabil. **58.000 €;** ☎0724.336.834

999. **Obor,** Colentina, Doamna Ghica, Tei, Parc, semidec., et. parter/10, 38 mp, 1975, semistradal, P/10, cf. 2, fara balcon, renovat recent, totul nou, mobilat modern, utilat complet, fara risc seismic, reabilitat termic, g, f, p, t, usa metal, instal si usi inter noi, liber, acte OK, zona linistita, acc. credit. **50.000 €;** ☎0724.336.834

1000. **Obor,** Colentina, Teiul Doamnei, dec., et. 1/10, 55 mp, 1980, cf. 1, 1/10 dec., g, p, t, spatios, bloc reabilitat, curat, liber, toate actele, acc. credit, Vecinatati: Obor, Tei, Doamna Ghica, Mihai Bravu, Stefan cel Mare, **65.000 €;** ☎0787.602.251

1001. **Obor,** Colentina, Teiul Doamnei, Maica Domnului dec., et. 6/8, 59 mp, 1986, Metrou Obor la 7 min. Str. Grigore Ionescu x Otesani, parcul Circului, Tei la 7 min. bloc 1985, orientare vest, spatios, dec. 59 mp, eliberabil rapid, se accepta credit. **68.000 €;** ☎0723.947.833/ 0722.614.867

1002. **Obor,** Colentina, Teiul Doamnei, Sectia 7 Politie, dec., et. 5/8, 54 mp, 1984, Teiul Domnei Bloc1984, reabilitat termic, metroul Obor la 10 min. Pipera 5 min, parcul Tei la 5 min. bucatarie patrata, 2 lifturi, balcon mare, imb.,G, F, P, UM, AC cadastru, intabulare, se accepta credit, **70.000 €;** ☎0722.614.867/ 021.688.08.67

1003. **Obor,** Colentina, Teiul Doamnei,Sectia 7 de Politie dec., et. 2/10, 54 mp, 1970, Kaufland, Mall Veranda, semistradal, 2/10,cf 1, dec, 54mp, bl fara risc seismic, reabilitat termic, geam la baie, balcon spatios, fara imbunat, doar termopan, acte O.K, liber zona verde, linistita, acc credit, neg **64.500 €;** ☎0770.956.572

1004. **Obor,** Colentina,Teiul Doamnei Sectia 7 Politie dec., et. 5/8, 52 mp, 1986, 10 minute metrou,aproape Scoala 27,Kaufland,Parc Tei,etaj 5/8,cf.1 dec.,52mp.,bloc 1986 reabilitat termic,pe mijloc,2 lifturi,bucatarie patrata,imb.,g,f,p,termopan,um, **69.900 €;** ☎0721.380.28.14/ 0737.435.628

1005. **Obor,** Colentina,Teiul Doamnei vav Sectia 7 Politie semidec., et. 2/10, 55 mp, 1979, Ion Berindei aproape Scoala 27, Parc Plumbuita/Tei, etaj 2/10, bloc 1979 fara risc seismic, pe mijloc, orientare V, baie cu fereastra,bucatarie mare, imb., g, f, p, termopan, um, cadastru, intabulare **64.500 €;** ☎0721.380.28.14/ 0737.435.628

1006. **Obor,** Plumbuita, dec., et. 1/3, 57 mp, 2021, vizavi parc Plumbuita, la intersectia Dna. Ghica si sos. Colentina, luminos. fin. sept. 2021. Avans min 15%. Complex cochet 6 apartamente optional loc parcare 8000 eur. Preturi +tva 5%. Valabil iunie, **69.900 €;** ☎0775.251.602

1007. **Obor,Colentina** vav Kaufland,5 minute metrou dec., et. 2/10, 50 mp, 1970, Masina de Paine langa Scoala 27,aproape piata,Mall Veranda,Parcul Circului/Tei,et. 2/10,cf.1 dec.,50mp.,bloc 1970 reabilitat fara risc seismic,baie cu fereastra,orientare est,vedere deschisa,cadastru **65.000 €;** ☎021.380.28.14/ 0737.435.628

1008. **Obor-** metrou 1 minut bloc 1980 semidec., et. 6/10, 56 mp, 1980, Etaj 6/10 semidec. , gresie, faianta, termopan, liber. Este spatios, cu bucatarie generoasa, vedere spre parc Obor. Balcon mare, scara curata. Distanta pana la metrou 1 minut. Sunati acum, merit **82.900 €;** ☎0770.805.447 agentie2@mauwis.ro

1009. **Obregia-** Ap cu 2 camere zona Obregia-Metalurgiei dec., et. 3/10, 60 mp, 2021, **64.125 €;** ☎0730.888.272 kyllian.bosoi@zonadesud.ro

1010. **Octavian** Goga, et. parter/8, 1989, proprietar vand apartament renovat recent la 2 minute de Nerva Traian sau Octavian Goga, exclus Agentii, **120.000 €;** ☎0769.578.307 ionescumarin32@yahoo.com

1011. **Oituz** Dimitrie Leonida 2 camere dec. Mutare imediata et. demisol/4, 41 mp, 2015, **43.000 €;** ☎0730.888.280 george.braileanu@zonadesud.ro

1012. **Oituz** Str. Comision I! Apartament cu 2 cam- mutare imediata et. demisol/4, 41 mp, 2015, **43.000 €;** ☎0737.500.384 zina.epure@zonadesud.ro

1013. **Oltenitei** - Apartament 2 camere dec. dec., et. 2/6, 56 mp, 2021, **67.500 €;** ☎0737.500.379/ 0737.500.379 liliana.serban@zonadesud.ro

1014. **Oltenitei** - Gama Residence dec., et. 1/5, 60 mp, 2021, Apartament 2 camere finalizat, acte gata, Mutare imediata, complet dec., finisaje de calitate, **70.500 €;** ☎0733.122.592 allianceredezidential@gmail.com

1015. **Oltenitei** 13 R et. 1/5, 60 mp, 2021, Apartament 2 camere finalizat cu camere mari, spatioase si luminoase, compartimentat practic.Apartamentul dispune de 2 balcoane cu priveliste.Contactati-ma telefonic pentru detalii. **70.500 €;** ☎0729.236.993

1016. **Oltenitei** Sos. - Romprim et. parter/4, 41 mp, 2021, **47.150 €;** ☎0726.375.629 florin.alecu@zonadesud.ro

1017. **Oltenitei** Sosea, Apartament 2 camere, foarte aproape de Piata Sudului dec., et. parter/10, 53 mp, 1982, **59.000 €;** ☎031.005.12.68 iulia.ilie@kw.ro

1018. **Oltenitei** Soseaua - Apartament 2 camere dec. dec., et. 2/6, 56 mp, 2021, **67.500 €;** ☎0737.500.379/ 0737.500.379 liliana.serban@zonadesud.ro

1019. **Oltenitei,** 1 min. STB, 50mp, finalizat, parcare, dec., et. 1/2, 2020, Sos. Oltenitei, Primarie, apartament 2 camere, spatios 58 mp, dec., etaj 1, predare la cheie, finisaje moderne, centrala termica.Bloc finalizat 2020, stradal, mutare imediata. Acceptam credit, **51.900 €;** ☎0774.075.901

1020. **Oltenitei,** apartament 2 camere dec., et. 6/6, 48 mp, 2021, **60.380 €;** ☎0731.510.854 adrian.cantia@zonadesud.ro

1021. **Oltenitei,** apartament 2 camere dec., soseaua Oltenitei dec., et. 3/4, 66 mp, 2021, **76.878 €;** ☎0731.510.845 mihnea.postelnicu@zonadesud.ro

1022. **Oltenitei,** Apartament 2 camere, Sos. Oltenitei, foarte aproape de Piata Sudului dec., et. parter/10, 53 mp, 1982, **59.000 €;** ☎031.005.12.68 iulia.ilie@kw.ro

1023. **Oltenitei,** aproape autobuz, zona de case finalizat dec., et. 1/2, 64 mp, 2020, Apartament deosebit, foarte spatios, cu dormitor spatios si luminos, situat intr-o zona de case, cu acces imeidat catre statia de autobus si metrou.Blocul este finalizat, finisajele sunt premium, **59.900 €;** ☎0747.121.325/ 0723.459.964 adrian@ansambluri-noi.ro

1024. **Oltenitei,** finisaje lux, Lidl, Tramvai 1 dec., et. parter/5, 54 mp, 2021, Ap 2 camere, dec., 54 mp, balcon, bloc nou, finisaje lux, acte gata, mutare imediata. La 10 minute de tramvai 1, acces magazine, scoli, gradinite, sali fitness, etc. Zona verde, bariera. **64.800 €;** ☎0749.137.478 adrian@allianceredezidential.ro

1025. **Oltenitei,** finisaje lux, tramvai 1 dec., et. 1/5, 59 mp, 2021, Ap 2 camere, dec., 59 mp, 2 balcoane, bloc nou, finisaje lux, acte gata, mutare imediata. La 10 minute de tramvai 1, acces magazine, scoli, gradinite, sali fitness, etc. Zona verde, bariera. **70.500 €;** ☎0749.137.478 adrian@allianceredezidential.ro

1026. **Oltenitei,** Gama Residence, dec., et. 4/4, 100 mp, 2010, cf. 1, dec., apartament cu 2 camere, unicat in Gama Residence 1, finisat de lux, mobilat si utilat cu materiale de cea mai buna calitate, amenajat cu designer, parchet din lemn masiv calitatea 1, tot mobilierul din MDF vopsit, canapea din piele naturala Mobexpert, calorifere tip "Maior", vopsea speciala decorativa in interior si pe tavane , dormitorul pictat manual, tot apartamentul este izolat cu vata bazaltica (fatada ventilata), terasa deschisa spectaculoasa pe toata suprafata apartamentului, 2 x AC, bloc nou, **99.500 €;** ☎0758.041.197 office@gamainvest.ro

1027. **Oltenitei,** Lidl, 3 min. RATB, centrala, dec., et. 1/2, 55 mp, 2020, ultimele apartamente, comision 0%, 2 camere dec., spatios, suprafata de 55 mp, finisaje moderne, predare la cheie, centrala termica, posibilitate parcare, **54.900 €;** ☎0774.075.901

1028. **Oltenitei,** LIDL, Romprim dec., et. parter/5, 54 mp, 2021, Apartament 2 camere finalizat situat pe Soseaua Oltenitei, Popesti-Leordeni, cu acces rapid la statia de autobuz si la Lidl.Apartamentul dispune de camere mari si luminoase si se afla la parter. **64.800 €;** ☎0733.122.617 narciszeca01@icloud.com

1029. **Oltenitei,** Petrom bloc nou apartament dec., dec., et. parter/4, 46 mp, 2021, apartament de vanzare in bloc nou, regim de inaltime Parter+4 Etaje, cu lift, constructie pe structura de cadre din beton armat, compartimentare interioara caramida. Pret 50.300 Euro TVA inclus **50.300 €;** ☎0734.050.550 cristian.bucurel@sudrezidential.ro

1030. **Oltenitei,** Popesti, aproape de STB dec., et. 1/2, 47 mp, 2020, apartament 2 camere finalizare rapida, orice credit **44.300 €;** ☎0749.122.233 viorel@ansambluri-noi.ro

1031. **Oltenitei,** Romprim, et. parter/4, 42 mp, 2021, **51.120 €;** ☎0726.375.629 florin.alecu@zonadesud.ro

1032. **Oltenitei,** Romprim, et. parter/4, 41 mp, 2021, **47.150 €;** ☎0726.375.629 florin.alecu@zonadesud.ro

1033. **Oltenitei,** strada Astrelor, cartier nou Popesti, dec., et. 1/2, 58 mp, 2021, dezvoltator imobiliar vinde apartamente situate adiacent fata de str Drumul Fermei, cu acces facil atat la metrou Dimitrie Leonida (cartierul Berceni) cat si la sos. Oltenitei (Popesti-Leordeni), **64.500 €;** ☎0768.397.773/ +40724396201 office@nemarimobiliare.ro

1034. **Oltenitei,** strada Astrelor, cartier nou Popesti, dec., et. parter/2, 50 mp, 2020, dezvoltator imobiliar vinde apartamente situate adiacent fata de str Drumul Fermei,cu acces facil atat la metrou Dimitrie Leonida (cartierul Berceni) cat si la sos. Oltenitei (Popesti-Leordeni), **55.000 €;** ☎0768.397.773/ +40724396201 office@nemarimobiliare.ro

1035. **Oltenitei-** Apartament 2 camere Oltenitei- Aparatorii Patriei et. 1/7, 56 mp, 2021, **64.500 €;** ☎0737.811.000 claudia.odagescu@zonadesud.ro

1036. **Oltenitei-** Paraul Rece-5 min RATB- mutare imediata dec., et. 1/2, 60 mp, 2020, Sos. Oltenitei - Restaurant Paraul Rece vanzare 2 camere, dec.e, spatioase, 60 mp, predare la cheie, finisaje moderne, centrala termica, posibilitate parcare, mutare rapida. Se accepta credit! **63.900 €;** ☎0774.075.901

1037. **Oltenitei.** Apartament 2 camere mutare rapida Soseaua Oltenitei dec., et. 3/3, 52 mp, 2020, **58.000 €;** ☎0730.250.305 andrei.burcea@zonadesud.ro

1038. **Oltenitei.** Noua Casa 2 camere White Residence Oltenitei dec., et. 1/4, 47 mp, 2021, **52.408 €;** ☎0730.888.280 george.braileanu@zonadesud.ro

1039. **Oltenitei.** Noua Casa 2 camere White Residence Oltenitei dec., et. 1/4, 65 mp, 2021, **71.246 €;** ☎0730.888.280 george.braileanu@zonadesud.ro

1040. **Otopeni** str. Maramures apartament 2 camere gradina dec., et. parter/3, 46 mp, 2020, Apartament cu 2 camere pe strada Maramures, Otopeni. Parter cu gradina, finisaje premium, finalizat **75.000 €;** ☎0727.090.488 andrei@prostate.ro

1041. **Otopeni,** central, dec., et. 1/3, 47 mp, 2021, apartament 2 camere, dec. situat la etajul 1 din 3, suprafata utila totala de 47 mp, cu finisaje premium la alegere si loc de parcare inclus in pret. **66.000 €;** ☎0727.090.488/ 0722.602.948 radu@proestate.ro

1042. **Otopeni,** Ilfov, DN1, Calea Bucurestilor, 68 mp, 1988, vand ap. 2 camere mobilat, et. 3, discutabil, **70.000 €;** ☎0786.060.297

1043. **Otopeni,** str. Maramures, complex The Park, dec., et. 1/3, 48 mp, 2021, Apartament 2 camere in complexul The Park de pe strada Maramures din Otopeni cu finalizare in septembrie 2021. Pentru detalii suplimentare va stam la dispozitie, **62.000 €;** ☎0727.090.488 andrei@proestate.ro

1044. **Otopeni,** strada Oituz, dec., et. 1/3, 53 mp, 2020, buna ziua, va prezentam un apartament de 2 camere cu o suprafata utila toatala de 52.39 mp care include 7.17 mp de terasa in complexul Oituz Residence **68.500 €;** ☎0727.090.488 andrei@prostate.ro

1045. **Otopeni-** Aeroport dec., et. parter/2, 78 mp, 2010, Otopeni- Aeroport, parter/p+2+M, 2 camere cu terasa 78mp, curte proprie 58 mp cu gard de 2,4 m inaltime, magazie 3,6 mp, loc parcare, bucatarie inchisa, mobilata/utilata, 2 bai,cadastru, intabulare, liber **90.000 €;** ☎0722.359.898 office@interpartes.ro

1046. **Ozana,** Titan, metrou 1 Decembrie, Trapezului, dec., et. 7/10, 55 mp, 1974, apartament 2 cam. dec., metrou 1 Decembrie, Trapezului, foarte frumos, mobilat, sanitare noi. **69.995 €;** ☎0721.019.990

1047. **Pache** Protopopescu , Piata Iancului semidec., et. 2/2, 85 mp, 1948, apartament 2 camere in vila Pache Protopopescu Piata Iancului. Comision 0% la cumparator !Localizare extraordinara ! SU 85 mp, camera serviciu, boxa subsol, spatiu depozitare curte 30 mp. **79.000 €;** ☎0736.333.063 florin.stanica@crsimobiliare.ro

1048. **Pache** Protopopescu, Liceu Mihai Viteazu, semidec., et. demisol/2, 85 mp, 1927, vanzare 2 camere, hol, cu baie si bucatarie, spatiu de depozitare, gresie, faianta parchet, gaze la intrare. st= 85 mp, bloc 1927 la demisol din 2 cu cadastru si intabulare **46.500 €;** ☎0749.199.195 ion@confortcasaimobiliare.ro

1049. **Pacii** - 2 camere dec. Metrou Comision 0% ! dec., et. 5/8, 67 mp, 2021, Apartament 2 camere 67mp util, dec., bucatarie inchisa, centrala proprie, balcon, contorizare individuala. Apartamentul se preda complet finisat, la cheie.Se accepta credit bancar! **84.762 €;** ☎0742.400.300

1050. **Pacii** Metrou, 2 camere, finisat la cheie, Lidl, dec., et. 3/8, 57 mp, 2022, la metrou Pacii, Lidl, Kaufland, Autogara Militari.Comision cumparator 0%. Pretul nu contine TVA, **74.762 €;** ☎0742.400.300

1051. **Pacii,** Lidl Valea Cascadelor, Metrou Militari, dec., et. 1/8, 59 mp, 2022, 2 camere, dec., et.1/8, finisat la cheie, la metrou Pacii, Lidl, Kaufland, Autogara Militari. Comision cumparator 0%. Pretul nu contine TVA, **75.750 €;** ☎0742.400.300

1052. **Pacii,** Metrou, 2 camere dec., comision 0%, dec., et. 3/8, 57 mp, 2021, apartament 2 camere, 57 mp utili, dec., bucatarie inchisa, centrala proprie, balcon, contorizare individuala. Apartamentul se preda complet finisat, la cheie. Comision cumparator 0%, **74.762 €;** ☎0742.400.300

1053. **Pajura** semidec., et. 8/10, 44 mp, 1968, Apartament, 2 camere, sd , g+f+t 8/10, cadastru si intabulare, lux , centrala proprie, 67000 euro. Merita vazut **67.000 €;** ☎0725.388.718 mihaelaberechet@yahoo.com

1054. **Pajura** apartament de vanzare doua camere (strada faurei) semidec., et. 7, 46 mp, 1965, **59.000 €;** ☎0758.178.109 landestate.14@gmail.com

1055. **Pajura** apartament de vanzare doua camere (strada faurei) semidec., et. 7, 46 mp, 1965, **59.000 €;** ☎0758.178.109 landestate.14@gmail.com

1056. **Pajura** apartament 2 camere renovat mobilat complet semidec., et. 4/4, 50 mp, 1970, Pajura Complex, bloc izolat termic, apartament renovat in 2020, mobilat si utilat complet, disponibil imediat. **68.000 €;** ☎0758.098.917/ 0758.098.905 georgian.draghia@galaxyimob.ro

1057. **Pajura** apropiere/ acces Bdul Poligrafiei Jiului semidec., et. 2/9, 50 mp, 1967, bloc reabilitat, 50mp, 2/9, balcon 4m, contorizat, schimbata instalatia electrica, geam baie, liniste, liber, **63.000 €;** ☎0722.226.581 atlas_standard@yahoo.com

1058. **Palatul** Cotroceni, Cotroceni, Leu, dec., et. 1/6, 52 mp, 2022, apartament de 2 camere (sup. utila 51,8 mp, inclusiv balcon) intr-un imobil s+p+6, localizat intr-o zona de exceptie a capitalei, Bv. Geniului, nr. 2-4 (vis-a-vis de Pal.Cotroceni), pret cu TVA, **115.000 €;** ☎0724.504.517 residence.midtown@gmail.com

1059. **Palatul** Cotroceni, Cotroceni, Leu, dec., et. 2/6, 60 mp, 2022, apartament de 2 camere (sup. utila 60,4 mp, inclusiv balcon) intr-un imobil s+p+6, localizat intr-o zona de exceptie a capitalei, Bd Geniului, nr. 2-4 (vis-a-vis de Palataul Cotroceni), pret cu TVA, **132.000 €;** ☎0724.504.517/ 0724.504.111 residence.midtown@gmail.com

1060. **Palatul** Cotroceni, Cotroceni, Leu, dec., et. 3/6, 55 mp, 2021, apartament de 2 camere (sup. utila 60,4 mp, inclusiv balcon) intr-un imobil s+p+6, localizat intr-o zona de exceptie a capitalei, Bd. Geniului, nr. 2-4 (vis-a-vis de Palataul Cotroceni), pret cu TVA, **120.000 €;** ☎0724.504.517/ 0724.504.111 residence.midtown@gmail.com

1061. **Pallady** Apartament 2 camere - Nicolae Teclu dec., et. 1/5, 79 mp, 2021, **87.900 €;** ☎0774.430.430 daniel.chiritescu@estimobiliar.ro

1062. **Pallady** - Nicolae Teclu Apartament 2 camere dec., et. 5/5, 73 mp, 2021, **83.900 €;** ☎0774.430.430 daniel.chiritescu@estimobiliar.ro

1063. **Pallady** Apartament 2 camere - Metrou Nicolae Teclu - Titan - Pallady dec., et. 3/11, 57 mp, 2021, **62.733 €;** ☎0770.460.460 marius.pana@estimobiliar.ro

1064. **Pallady** Apartament 2 camere Duplex - Metrou Nicolae Teclu - Pallady dec., et. 10/11, 85 mp, 2021, **89.728 €;** ☎0771.169.692 narcis.ene@estimobiliar.ro

1065. **Pallady** dezvolatator comision 0% semidec., et. 2/3, 51 mp, 2021, **58.500 €;** ☎0737.500.374 ionut.chima@zonadesud.ro

1066. **Pallady** Mutare rapida, terasa spatioasa, dec. dec., et. 7/7, 96 mp, 2021, **94.990 €;** ☎031.005.00.80 clienti@star-construct.ro

1067. **Pallady** Zona comerciala Pallady, Nicolae Teclu, bucatarie mobilata utilata dec., et. 1/11, 64 mp, 2021, **82.500 €;** ☎031.005.17.63 robert.p@star-construct.ro

1068. **Pallady,** 1 Decembrie 1918 dec., et. 3/6, 64 mp, 2020, Apartamentul are o suprafata utila 64 mp si este pe etaj intermediar. **74.500 €;** ☎0720.063.459/ 0726.178.089 radu.diaconu@sudrezidential.ro

1069. **Pallady,** Nicolae Teclu, apartament 2 camere, dec., et. parter/5, 75 mp, 2021, **84.900 €;** ☎0774.430.430 daniel.chiritescu@estimobiliar.ro

1070. **Pallady,** sector 3, apartament 2 camere finalizat dec., et. 3/7, 51 mp, 2021, **65.990 €;** ☎0771.169.692 narcis.ene@estimobiliar.ro

1071. **Pallady-** Metrou Nicolae Teclu Apartament 2 camere dec., et. parter/3, 51 mp, 2021, **61.560 €;** ☎0771.169.692 narcis.ene@estimobiliar.ro

1072. **Pallady-** Metrou Nicolae Teclu Apartament 2 camere dec., et. parter/3, 68 mp, 2021, **72.780 €;** ☎0771.169.692 narcis.ene@estimobiliar.ro

1073. **Pallady-** Metrou Nicolae Teclu Apartament 2 camere dec., et. 3/3, 51 mp, 2021, **61.320 €;** ☎0771.169.692 narcis.ene@estimobiliar.ro

1074. **Pallady-Metrou** Nicolae Teclu Apartament 2 camere - dec., et. 1/3, 51 mp, 2021, **61.320 €;** ☎0771.169.692 narcis.ene@estimobiliar.ro

1075. **Panduri** 2 camere dec., et. 1, 58 mp, 1990, **122.000 €;** ☎0761.808.248 florin.landestate@gmail.com

1076. **Pantelimon** /Bis Capra / bl 1986 dec. dec., et. 5/8, 56 mp, 1986, Ap 2 camere dec. spatios luminos fara imbunatatiri. Bloc nestradal, strada linistita, scara curata. Acte efectuate liber! Apropiere Lidil Mega Mall, Metrou Iancului la 10 minute. **67.000 €;** ☎0771.791.542

1077. **Pantelimon** Ivonco Residential, apartament 2 camere 57 mp, apartament 2 camere open space et. 5, util 66 mp, 1 bucata,(loc parcare plus boxa inclus), **57.500 €;** ☎0744.651.044/ 0744.798.859 dan.popescu@mike.com.ro

1078. **Pantelimon** Soseaua- Morarilor-Costin Georgian semidec., et. 10/10, 42 mp, 1974, 1minute parcul Morarilor, 7 minute metrou, bloc reabilitat, termic, retras de la bulevard, fara imbunatatiri, toate actele. **44.000 €;** ☎0732.135.467 ramax2016@yahoo.com

1079. **Pantelimon** Soseaua- Morarilor-Costin Georgian semidec., et. 9/10, 42 mp, 1974, renovat, gresie, faianta, parchet, termopane, usa metalica, loc parcare, 1 minut parc Morarilor, 7 minute metrou Costin Georgian, toate actele, **51.000 €;** ☎0732.135.467 ramax2016@yahoo.com

1080. **Pantelimon,** et. 4/10, bloc reabilitat, cadastru, intabulare, fara imbunatatiri, liber, discutabil, **48.000 €;** ☎0763.756.901

1081. **Pantelimon,** dec., et. 4/10, 40 mp, 1975, Delfinului adiacent, cf. 2, dec., 4/10, balcon inchis, bl. reabilitat termic, aproape Mega Mall, transport in comun, 101, 104, langa Stadionul National, cadastru, intabulare, disc., **53.000 €;** ☎0761.749.316/ 0722.824.757

1082. **Pantelimon,** Al. Cislau bloc 1986, dec., et. 5/8, 56 mp, 1986, situat pe liniste, ferit de zgomotul strazii. Este spatios, necesita renovare. Acte ok, liber. Bloc linistit, scara curata. Distanta pana la metrou 10 min., **67.000 €;** ☎0770.805.447 agentie2@mauwis.ro

1083. **Pantelimon,** Delfinului, dec., 40 mp, 1978, cf. 2, reabilitat, curat, g, f, p, t, toate actele, acc credit, vecinatati Morarilor, Mega Mall, Chisinau, Basarabia, National Arena, Iancului, Fundeni, **42.000 €;** ☎0787.602.251

1084. **Pantelimon,** Ivonco Residential apartament 2 camere 2018, apartament 2 camere open space et. 5, util 57 mp; 1 bucata - 52000 euro + tva 5 % (loc parcare+boxa inclus) **54.600 €;** ☎0744.651.044/ 0744.798.859 dan.popescu@mike.com.ro

1085. **Pantelimon,** Mega Mall, dec., et. 4/10, cf. 2 sporit, reabilitat termic, um, termopan, particular, apometre noi, neg., **53.000 €;** ☎0730.494.286

1086. **Pantelimon,** Morarilor, dec., et. 3/10, 52 mp, 1982, cf. 1, 3/10, dec., gresie, faianta, parchet, termopan, usa metalica, toate actele, acc. credit, vecinatati: Chisinau, Morarilor, Spital Pantelimon, Costin Georgian, **62.000 €;** ☎0787.602.251

1087. **Pantelimon,** Morarilor, circular, et. 6/10, 51 mp, 1976, confort 1 circular, etajul 6/10, imbunatatiri, mobilat, utilat, balcon inchis, suprafata totala 51 mp, bloc construit in 1976, reabilitat termic, nu are risc seismic, **66.500 €;** ☎0771.265.376 agentie9@mauwis.ro

1088. **Pantelimon,** rond Delfinului, sector 2, dec., et. 7/10, 54 mp, 1978, 2 cam., cf. 1, dec., 7/10, multiple imbunatatiri, bloc reabilitat termic, 5 min pana la Mega Mall, Piata Delfinului si Metrou Titan, mobilat si utilat modern, panorama excelenta, nu negociaza pretul, **67.999 €;** ☎0723.351.895/ 0745.351.895 tinaparaschiv@yahoo.com

1089. **Pantelimon,** Vergului dec., et. 7/10, 65 mp, 1976, Cf 1, dec, 7/10, gresie, faianta, parchet, termopan, usi interior, usa metalica, mobilat, utilat, liber, spatios, toate actele, acc credit **64.000 €;** ☎0787.602.251

1090. **Pantelimon-** spital semidec., et. 4/10, 55 mp, 1974, Vand ap, 2 camere, vedere spate, anul constr 1974,mobilat si utilat. Ap este circular. Blocul este anvelopat, scara curata.In zona sunt mijloace de transport, scoala, gradinita **65.000 €;** ☎0723.460.200/ 021.210.76.00 sweethome_imob@yahoo.com

1091. **Parc** Brancusi, dec., etaj 3/6, metrou, la cheie, dec., et. 3/5, 64 mp, 2022, Ap. 2 camere, dec., la etajul 3/5 al unui bloc cu 5 etaje, cu finalizare in 2022. Apartamentul se va preda finisat la cheie (finisaje la alegere). Zona Valea Doftanei - Cartier Brancusi, **73.333 €;**

Imobiliare vânzări 2 CAMERE

1160. **Popesti** Leordeni, metrou D. Leonida, Berceni dec., et. parter/4, 2016, ap.2cam.dec/ 50 mp+ 12 mp gradina+ loc parcare in cota indiviza, 10 min. metrou Berceni; pretul afisat este pentru nemobilat si neutilat; 63000 eur este pretul pentru mobilat-utilat integral. **58.000 €;** ☎0720.002.332 florin@ansambluri-noi.ro

1161. **Popesti** Leordeni, metrou D. Leonida, Berceni, dec., et. 3/6, 50 mp, 2020, ap. 2 cam, 8 min. metrou Berceni, la cheie, parcare contra cost, toate utilitatile orasului, **64.900 €;** ☎0720.002.332 florin@ansambluri-noi.ro

1162. **Popesti** Leordeni, Oltenitei, dec., et. 4, 58 mp, 2012, vand ap. 2 cam, spatios, termopan, aer conditionat,gresie, faianta, centr. termica cablu tv, internet, parchet, usa met, contorizat total, intabulat, imbunatatiri, loc parcare. **65.500 €;** ☎0735.310.301

1163. **Popesti** Leordeni, pe strada Popesti Romani, semidec., et. 4/4, 53 mp, 2015, bloc reabilitat, constructie 2015, complet mobilat si utilat, gresie, faianta, parchet, termopane, usa metalica, lift, centrala, liber, toate actele **51.000 €;** ☎0732.135.471 office@ramax.ro

1164. **Popesti** Leordeni, Primarie, Str Viilor dec., 50 mp, 2019, Apartamente cu preturi de la 47000 euro intr-un bl situat in apropiere STB Viilor. Acest pret este oferat este doar pt pretul cash. Dezvoltator. Comision 0. TVA 5% inclus. Finalizare-primavara 2022, **47.000 €;** ☎0734.711.958

1165. **Popesti-Leordeni** dec., et. 2/7, 57 mp, 2021, Dimitrie Leonida, ansamblu rezidential, spatii verzi, loc de joaca, apartament 2 camere dec., etaj 2/7, 57 mp utili, 5 min distanta metrou, **64.500 €;**

1166. **Popesti-Leordeni** Apartament 2 camere dec., et. 1/3, 51 mp, 2021, **51.150 €;** ☎0725.957.933 raluca.dascalu@zonadesud.ro

1167. **Popesti-Leordeni** Apartament 2 camere dec., et. 1/3, 51 mp, 2021, **51.150 €;** ☎0725.957.933 raluca.dascalu@zonadesud.ro

1168. **Popesti-Leordeni** apartament 2 camere gata de mutare la 10 minute de metrou Berceni dec., et. 1/5, 65 mp, 2019, **63.000 €;** ☎0722.204.952 alexandru.mildner@zonadesud.ro

1169. **Popesti-Leordeni** Apartament 2 camere La Strada Mall dec., et. parter/2, 55 mp, 2021, **55.250 €;** ☎0725.957.933 raluca.dascalu@zonadesud.ro

1170. **Popesti-Leordeni** Oltenitei, apartament 2 camere dec., et. 3/4, 62 mp, 2021, **72.278 €;** ☎0731.510.845 mihnea.postelnicu@zonadesud.ro

1171. **Popesti-Leordeni,** apartament 2 camere , 9 min. metrou, dec., et. 3/6, 65 mp, 2019, **57.000 €;** ☎0731.510.845 mihnea.postelnicu@zonadesud.ro

1172. **Popesti-Leordeni,** apartament 2 camere super promotie 1 minut metrou Berceni dec., et. 2/6, 45 mp, 2021, **56.500 €;** ☎0737.500.377 eduard.badea@zonadesud.ro

1173. **Postalionului** Berceni Apartament 2 camere de vanzare -Exclusivitate- et. 3/3, 57 mp, 2017, **62.000 €;** ☎0730.888.286 roxana.dragoi@zonadesud.ro

1174. **Prelungirea** Ghencea dec., et. 1/5, 57 mp, 2021, direct dezvoltator, apartament cu 2 camere, dec., etaj 1/5, finisat complet, imobil nou 2021, sector 5, str. Drumul Ghindari 83 A, zona deosebita, aces usor catre mijloacele de transport. **53.500 €;** ☎0727.083.468 adv.rezidential@gmail.com

1175. **Prelungirea** Ghencea dec., et. 1/5, 68 mp, 2009, Oportunitate de investitie! Apartament 2 camere lux - Prelungirea Ghencea **79.500 €;** ☎0722.270.276

1176. **Prelungirea** Ghencea 18-20, M Raul Doamnei, stradal dec., et. 10/10, 39 mp, 1973, Prelungirea Ghencea 18-20, 3 min. de metrou Raul Doamnei, stradal, 39 mp, et. 10/10, dec., mob/utilat, balcon, AC, renovat, ocazie, **38.999 €;** ☎0775.237.139

1177. **Prelungirea Ghencea, dec., et. 1/8, 57 mp, 2020, apartament 2 camere 2 balcoane dec.! Direct Dezvoltator! Comison 0% 49.900 €; ☎0784.055.610 rusesabin@yahoo.com**

1178. **Prelungirea** Ghencea, Cartierul Latin, dec., et. 3/4, 47 mp, 2012, vanzare 2 camere dec.e, Prelungirea Ghencea, str. Alunului, lift, et. 3/4, constructie 2012, langa Cartierul Latin, locul de parcare este subteran si se vinde separat, se accepta credit, **45.000 €;** ☎0720.451.235

1179. **Prelungirea** Ghencea, Drumul Ghindari, sector 5 semidec., et. 2/3, 66 mp, 2013, doua camere intr-un bloc din 2013, la etajul 2 din 3 niveluri in suprafata totala de 66 mp cu balcon inclus. Are centrala termica, usa metalica, parchet, gresie, faianta, termopan, semimobilat. **55.500 €;** ☎0760.654.542 george.concept@yahoo.com

1180. **Prelungirea** Ghencea, Sector 6, Sere, dec., et. 2/3, 71 mp, 2022, ap. 2 camere, dec., finisat la cheie (finisaje la alegere), zona Sere, Lidl, statie STB, comision 0% cumparator, **56.190 €;** ☎0742.400.300

1181. **Prelungirea** Ghencea, Sere, Sector 6, dec., et. 1/3, 63 mp, 2022, ap. 2 camere, dec., finisat la cheie (finisaje la alegere), zona Sere, Lidl, statie STB, comision 0% cumparator, **54.286 €;** ☎0742.400.300

1182. **Prelungirea** Ghencea, Sunrise Residence, et. 5/5, 90 mp, 2015, 90 mp utili, 63 ap +27 terase, etaj 5 din 5, lift, loc parcare subteran, finisaje premium, mobilat, utilat, constructie 2015, 25 de min. piata Unirii, deosebit, **79.500 €;** ☎0726.664.381 valentin.florea85@yahoo.com

1183. **Promotie!!** 2 camere metrou Berceni 66 mp pretul 52000 euro dezvoltator dec., et. 4/5, 56 mp, 2020, **52.000 €;** ☎0724.548.052 lavinia.filip@zonadesud.ro

1184. **Rahova** - Antiaeriana, Studio tip A *Discount 6500 dec., et. 1/6, 44 mp, 2022, Apartamentul face parte din ansamblul rezidential Oxy Residence 2, situat la 20 de minute de Piata Unirii si se preda la cheie, cu finisaje de cea mai buna calitate, racordat la toate utilitatile. **41.900 €;** ☎0737.282.225/ 0771.684.015 vanzari@oxyresidence.ro

1185. **Rahova** -Antiaeriana, 2 camere TIP D DISCOUNT 6500E dec., et. 1/6, 65 mp, 2022, Apartamentul face parte din ansamblul rezidential Oxy Residence 2, situat la 20 de minute de Piata Unirii si se preda la cheie, cu finisaje de cea mai buna calitate, racordat la toate utilitatile. **63.900 €;** ☎0737.282.225/ 0771.684.015 vanzari@oxyresidence.ro

1186. **Rahova** 2 camere dec., et. 3, 56 mp, 1986, **67.000 €;** ☎0761.808.248 florin.landestate@gmail.com

1187. **Rahova** 2 camere TIP A *Discount 6500 dec., et. 1/6, 57 mp, 2022, Apartamentul face parte din ansamblul rezidential Oxy Residence 2, situat la 20 de minute de Piata Unirii si se preda la cheie, cu finisaje de cea mai buna calitate, racordat la toate utilitatile. **55.900 €;** ☎0737.282.225/ 0771.684.015 vanzari@oxyresidence.ro

1188. **Rahova** Dream Residence, 2 camere, dec., et. parter/8, 53 mp, 2020, apartament 2 camere, parter superior, Dream Residence Rahova, dec., in suprafata de 52.85 mp, la cheie, finisaje de calitate la alegere, etaj 5, bloc in stadiu de executie, locuri de parcare **55.900 €;** ☎0734.824.188 office@dream-residence.ro

1189. **Rahova** Malcoci et. parter/10, 38 mp, vand apartament 2 camere cf 2 toate actele, disc., **39.000 €;** ☎0763.581.790

1190. **Rahova** Malcoci et. parter/4, 28 mp, vand apartament 2 camere cof 3 gaze apa calda si caldura RADET, **28.000 €;** ☎0763.581.790

1191. **Rahova** Salaj Humulesti semidec., et. 3/4, 40 mp, 1975, Zona Rahova -Salaj-Parcul Humulesti , apartament semidec. confort 2 situat intr-un bloc construit in anul 1975 la un etaj 3/4 cu finisaje de buna calitate , mobilat, utilat complet. **44.000 €;** ☎0731.300.030 robert.tentantimob@yahoo.com

1192. **Rahova,** Confort Urban, dec., et. 5/9, 2021, garsoniera dec.a, bloc nou, etaj intermediar, sector 5, Bucuresti. Locuinta se preda la cheie, avans minim 5%. Se accepta orice tip de credit. Finisaje la alegere. **48.900 €;** ☎0726.178.089/ 0726.178.089 catalin.isache@sudrezidential.ro

1193. **Rahova,** Dacia Salaj dec., et. 1/2, 50 mp, 2018, apartament 2 camere in imobil nou, constructie an 2018 cu 20 apartamente, etaj 1, la 50 m de statiile ratb, langa Dacia Salaj- Rahova, su 45 mp complet mobilat si cu aparate electrocasnice aproape noi. **59.000 €;** ☎0766.529.524/ 0766.512.325 nuta.georgeta@gmail.com

1194. **Rahova,** Dream Residence, dec., et. 6/10, 50 mp, 2022, apartament 2 camere, Dream Residence Rahova, dec., in suprafata de 50 mp, la cheie, finisaje de calitate la alegere, bloc in stadiu de executie, locuri de parcare, zone verzi **62.900 €;** ☎0734.824.188 office@dream-residence.ro

1195. **Rahova,** Margeanului, semidec., et. 1/4, 32 mp, 1978, ap. 2 cam., gresie, faianta, parchet, termopan, um, toate actele, **26.500 €;** ☎0731.136.698 Carmen_alice82@yahoo.com

1196. **Rahova,** Margeanului, Barca semidec., et. 9/9, 58 mp, 1988, Agentie, Barca, stradal, 9/9, fara probleme cu terasa, bloc dupa cutremur, balcon generos, semidec., modificat, imbunatatiri, se vinde mobilat si utilat, acces usor stb, piata, magazine, Kaufland, Carrefour **63.000 €;** ☎0768.580.861

1197. **Rahova,** OMV semidec., et. 5/10, 54 mp, 1978, 2 cam. cf. 1, bloc reabilitat, g, f, p, t, cad. si intab., pret user negociabil, **51.000 €;** ☎0760.956.140/ 0761.446.979

1198. **Rahova,** Petre Ispirescu, dec., et. 8/10, 58 mp, 1975, oferim spre vanzare un apartament compus din 2 camere, foarte spatios si luminos, cu vedere in intregime catre sud, situat pe Calea Rahovei, intre Petre Ispirescu si piata. **64.900 €;** ☎0721.019.990

1199. **Rahova,** Pricopan, semidec., et. 2/10, 1976, apartament 2 camere semidec. cf.2 , et. 2/10, bloc reabilitat, renovat complet, mobilat si utilat, **47.000 €;** ☎0773.929.072

1200. **Rahova,** Salaj dec., et. 9/9, 56 mp, 2021, vand ap. 2 camere, luminos si spatios, bloc nou, panorama superba, dec. complet, finisat la cheie, in bloc de 9 etaje, luminos, amplasat intr-un bloc nou ce dispune de o pozitionare excelenta. **65.900 €;** ☎0722.480.411 raducugabriel@yahoo.com

1201. **Rahova,** Salaj, Dream Residence dec., et. 3/6, 52 mp, 2013, Agentie, Pucheni, Dream Residence, 3/6, constr 2013, dec., bucatarie open space cu sufrageria, balcon generos, loc de parcare inclus in pret, se vinde mobilat si utilat, acte, negociabil, Cent enrg cls A **63.500 €;** ☎0768.580.861

1202. **Rahova,** Salaj, Pricopan, 15 minute de Piata Unirii dec., et. 2/4, 27 mp, 1973, 27 mp, et. 2/4, dec, mobilat, utilat, ac, geam la baie, renovat, accepta credit, bloc fara risc seismic, ocazie **34.500 €;** ☎0775.237.139

1203. **Rahova,** Sos. Salaj,sector 5 semidec., et. 6/9, 49 mp, 2021, Apartament 2 camere, finisat cu gresie, faianta, parchet, usi interioare si exterioare, obiecte sanitare, calorifere aluminiu, tamplarie PVC, centrala proprie, usa metalica, toate la alegerea clientilor, **57.900 €;** ☎0725.225.369/ 0762.036.941 ganeaadi06@gmail.com

1204. **Rahova,** Soseaua Salaj, dec., et. 7/9, 58 mp, 2020, Cel mai nou proiect marca Confort Urban Residence, un complex format din 6 blocuri cu apartamente dec.e in zona usor accesibila. **68.900 €;** ☎0721.364.017 mihaela.dinca@sudrezidential.ro

1205. **Rahova,** strada Teius, sector 5, semidec., et. 4/5, 51 mp, 2021, apartament 2 camere, etaj 4, se vinde cu finisaje la cheie (gresie, faianta, parchet, usi interioare, usa intrare antiefractie, obiecte sanitare in baie, centrala termica de apartament, calorifere), **55.400 €;** ☎0725.225.369/ 0762.036.941 ganeaadi06@gmail.com

1206. **Rahova,** stradal, piata, ctr.1980, ocazie semidec., et. 3/10, 57 mp, 1980, Rahova, stradal, piata, ctr.1980, cf1, 58 mp, et.3/10, sd, 2 balcoane, necesita renovare totala, ocazie! **56.999 €;** ☎0775.237.139

1207. **Rahova-Antiaeriana,** 2 camere TIP C *DISCOUNT 6500E dec., et. 1/6, 58 mp, 2022, Apartamentul face parte din ansamblul rezidential Oxy Residence 2, situat la 20 de minute de Piata Unirii si se preda la cheie, cu finisaje de cea mai buna calitate, racordat la toate utilitatile. **57.900 €;** ☎0737.282.225/ 0771.684.015 vanzari@oxyresidence.ro

1208. **Rahova-Antiaeriana,** 2 camere TIP I *DISCOUNT 6500E dec., et. parter/6, 45 mp, 2022, Apartamentul face parte din ansamblul rezidential Oxy Residence 2, situat la 20 de minute de Piata Unirii si se preda la cheie, cu finisaje de cea mai buna calitate, racordat la toate utilitatile. **44.900 €;** ☎0737.282.225/ 0771.684.015 vanzari@oxyresidence.ro

1209. **Rin** Grand Hotel, Sos Vitan-Barzesti mobilat utilat dec., et. 4/15, 67 mp, 2010, Ap 2 camere, modern, 67 mp, utilat si mobilat complet, situat in ansamblul rezidential din spatele Rin Grand Hotel (soseaua Vitan-Barzesti). Accesul in ansamblu este securizat cu bariera si paza. **83.500 €;** ☎0749.137.478 adrian@alliancerezidential.ro

1210. **Romana,** chiar pe Magheru coloane, la metrou, semidec., et. 6/10, 52 mp, 1960, Mc Donald's, stradal, vedere spate, renovat, instalatii electrice si sanitare schimbate, gresie, faianta, parchet, termopane, usa metalica, mobilat si utilat complet, risc seismic 2, toate actele, **120.000 €;** ☎0732.135.467 office@ramax.ro

1211. **Romana,** Coloane, la gura de metrou statie STB, particular, vand ap. 2 cam. et. 6, confort lux (open space) modern, mobilat, utilat, disc., **125.000 €;** ☎0723.930.203

1212. **Romana,** Eminescu, ASE, Gradina Icoanei, Ioanid dec., et. demisol/3, 1929, Proprietarn, (fara comision) ap. ultracentral, centrala si incalzire prin pardoseala, la 5 minute de metrou, fara risc, str linistita, fara trafic, as. de proprietari, vecini linistiti, curte comuna, **63.000 €;** ☎0723.633.818 cristy_7118@yahoo.com

1213. **Rosu** Apartament 2 camere 43mp dec., et. parter/5, 43 mp, 2010, **55.000 €;** ☎0729.933.569 sorin@casta.eu

1214. **Rosu** Apartament 2 camere 43mp in Rosu dec., et. parter/3, 43 mp, 2010, **55.000 €;** ☎0729.933.569 sorin@casta.eu

1215. **Rosu,** Alexandru Cuza semidec., et. 2/2, 2012, Rosu, apartament de 2 camere, etajul 2/2, confort 1, semidec., constructie 2012, suprafata utila 47 mp, total 50 mp, centrala proprie, toate utilitatile, zona de vile, intabulat, toate imbunatatirile **47.000 €;** ☎0728.934.654

1216. **Salaj** semidec., et. 3/4, 45 mp, 2018, Apartament Sos Salaj, 2 camere, stradal, etaj 3/4, 45 mp, constructie 2018, **44.000 €;** ☎0732.592.007 georgedann74@yahoo.com

1217. **Salaj** Apartament 2 Camere Soseaua Salaj 45mp Incalzire in Pardoseala et. 3/11, 46 mp, 2020, **58.100 €;** ☎0751.995.505 cristi@tower-residence.ro

1218. **Salaj** Apartament 2 Camere Soseaua Salaj Com 0% dec., et. 1/11, 55 mp, 2020, **69.300 €;** ☎0751.995.505 cristi@tower-residence.ro

1219. **Salaj** Apartament 2 Camere Soseaua Salaj Tip 2C 49.5mp Com 0% dec., et. 1/11, 49 mp, 2020, **41.800 €;** ☎0751.995.505 cristi@tower-residence.ro

1220. **Salaj** Apartament 2 Camere Soseaua Salaj Tip 2E 48mp Com 0% dec., et. 11/11, 48 mp, 2020, **59.900 €;** ☎0751.995.505 cristi@tower-residence.ro

1221. **Salaj** Petrom dec., et. 3/8, 52 mp, 1986, Apartament dec., etaj 3/8, fara inbunatatiri, liber bloc reabilitat, scara are 2 lifturi -imobilul tip rusesc, magazine, scoli, gradinite, **60.000 €;** ☎0722.217.638 viofull@yahoo.com

1222. **Salaj** Sosea Apartament 2 Camere 50mp Ansamblu Nou Incalzire pardoseala dec., et. 7/11, 49 mp, 2020, **61.800 €;** ☎0751.995.504 cristina.sturza@tower-residence.ro

1223. **Salaj,** dec., et. 1/4, 52 mp, 2020, apartament sosea Salaj, etaj 1/4, 53 mp, constructie 2021 bloc caramida **51.000 €;** ☎0732.592.007 georgedann74@yahoo.com

1224. **Salaj,** apartament 2 camere direct dezvoltator, incalzire pardoseala dec., et. 10/11, 57 mp, 2020, **71.200 €;** ☎0751.995.504 cristina.sturza@tower-residence.ro

1225. **Salaj,** Confort Urban Residence, dec., et. parter/9, 57 mp, 2021, 2 camere dec., aflat in cel mai mare ansamblu rezidential din sect. 5. Camere mari spatioase, finisaje la alegere, racordat la toate utilitatile, spatii comerciale, farmacii, statie STB. **65.900 €;** ☎0726.178.089/ 0726.178.089 catalin.isache@sudrezidential.ro

1226. **Salaj,** Pecineaga, dec., et. 3/4, 54 mp, 1984, vand 2 camere, cf. 1, et. 3/4, dec., liber mobilat, utilat, poze reale, rog seriozitate, telefon **61.500 €;** ☎0724.549.202/ 0764.888.116

1227. **Salaj-** Kaufland-dec. 3/4, reabilitat,intabulare dec., et. 3/4, 54 mp, 1988, intabulare,termopan,bloc reabilitat,balcon inchis cu termopan-3,67 mp,suprafata totala-53,58mp, vedere fata,orientare Est,usa metalica,pe scara conducta de gaz separat **61.900 €;** ☎0724.321.698 elvira@totali.ro

1228. **Sebastian** Parc Vanzare apartament 2 Camere dec., et. parter/3, 50 mp, 2019, Va prezint spre vanzare un ap. superb la Parcul Sebastian 2 min., P/3 cu balcon, constructie 2019 (primul propietar) mobilat, utilat, centrala propie, balcon, pozitie excelenta, pret neg. **79.800 €;** ☎0732.940.972 florikiss57@yahoo.com

1229. **Sebastian,** parc, dec., et. parter/3, 50 mp, 2019, Tentant Imobiliare va prezinta un apartament de doua camere decomadat situat la parterul unui bloc de 3 etaje +mansarda construit in anul 2019 (primul proprietar). Spatios, luminos. **79.800 €;** ☎0731.300.030 robert.tentantimob@yahoo.com

1230. **Sect** 6, apartament 2 camere nou, dec., 60 mp dec., et. 8/10, 60 mp, 2020, Dezvoltator imobiliar, finisaje complete la alegere, centrala proprie, contorizare individuala, zidarie completa din caramida, acces securizat, supraveghere video, fara taxa de mentenanta ansamblu. **65.000 €;** ☎0725.083.454 envogueresidence@gmail.com

1231. **Sector** 1, str. Crinului, parc Bazilescu, apartament 2 camere nou, mansarda, **55.000 €;** ☎0767.305.046

1232. **Sector** 3 - Titan - str Codrii Neamtului dec., et. 9/10, 40 mp, 1978, V 066 Apartament 2 camere, dec., 40mp, etaj 9/10, Sector 3 Titan, str Codrii Neamtului. Se vinde mobilat si utilat. Metrou Titan (15min), Parc Titanii (Romulus) - (5min), Titan Auchan. **55.000 €;** ☎0774.429.021/ 0773.955.692 smartinvestestate@gmail.com

1233. **Sector** 3 Apartament cu 2 camProprietar- Complex High Class Residence et. 3/5, 52 mp, 2019, **69.000 €;** ☎0737.500.384 zina.epure@zonadesud.ro

1234. **Sector** 3. Apartamente 2 camereDirect dezvoltator dec., et. 2, 59 mp, 2020, **65.000 €;** ☎0723.669.822 auraandrone@yahoo.com

1235. **Sector** 4 Apartament 2 Camere - Metrou Aparatorii Patriei - Direct Dezvoltator et. 1/6, 39 mp, 2019, **44.500 €;** ☎0737.500.383 cristian.odagescu@zonadesud.ro

1236. **Sector** 4 Apartament 2 Camere Metrou Aparatorii Patriei et. 2/6, 42 mp, 2021, **50.200 €;** ☎0737.500.377 eduard.badea@zonadesud.ro

1237. **Sector** 4 Apartament 2 Camere - Grand Arena - Bloc Nou dec., et. 1/8, 55 mp, 2021, **55.000 €;** ☎0737.500.383 cristian.odagescu@zonadesud.ro

1238. **Sector** 4 Apartament 2 Camere Decomandat Grand Arena Pret Promotional dec., et. 1/8, 55 mp, 2021, **55.000 €;** ☎0737.500.383 cristian.odagescu@zonadesud.ro

1239. **Sector** 4, et. 1/10, 2020, vand apartament cu 2 camere disponibil intr-un bloc nou cu regim de inaltime P+10E, avand suprafata utila de 53 mp + 5 mp balcon. Apartamentul este disponibil la etajul 3 si se vinde complet finisat, **82.000 €;** ☎0732.418.414 razvyy_11@yahoo.com

1240. **Sector** 4, 3 min, metrou, apartament 2 camere dec., dec., et. 1/6, 62 mp, 2019, **56.500 €;** ☎0731.510.845 mihnea.postelnicu@zonadesud.ro

1241. **Sector** 4, apartament 2 camere Metrou Aparatorii Patriei et. 1/6, 42 mp, 2021, **50.100 €;** ☎0737.500.377 eduard.badea@zonadesud.ro

1242. **Sector** 4, Giurgiului, apartament 2 camere dec., et. 2/4, 47 mp, 2021, **54.855 €;** ☎0737.500.381 florentina.mariscas@zonadesud.ro

1243. **Sector** 4, Soseaua Oltenitei, apartament 2 camere, dec., et. 3/4, 50 mp, 2021, **57.788 €;** ☎0731.510.845 mihnea.postelnicu@zonadesud.ro

1244. **Sector** 6, Bucuresti, dec., et. parter/5, 43 mp, 1981, Direct proprietar, 2 camere, intabulat, liber **56.900 €;** ☎0727.856.825

1245. **Serban** Voda, metrou Eroii Revolutiei, dec., et. 1/7, 52 mp, 1967, stradal la gura de metrou, ap. 2 cam. cf. 1 dec., gresie, faianta, parchet, termopan, um toate actele, accept credit, **65.000 €;** ☎0731.136.698 carmen_alice82@yahoo.com

1246. **Sere,** Prelungirea Ghencea, Sector 6, dec., et. 2/3, 59 mp, 2022, ap. 2 camere, dec., finisat la cheie (finisaje la alegere), zona Sere, Lidl, statie STB, comision 0% cumparator, **54.286 €;** ☎0742.400.300

1247. **Sere,** Prelungirea Ghencea, Sector 6, dec., et. 1/3, 68 mp, 2022, ap. 2 camere, dec., finisat la cheie (finisaje la alegere), zona Sere, Lidl, statie STB, comision 0% cumparator, **59.048 €;** ☎0742.400.300

1248. **Sergent** Ion Iriceanu Str. Doar acum ! Apartament cu 2 camere- et. 8/8, 47 mp, 1983, **63.000 €;** ☎0737.500.384 zina.epure@zonadesud.ro

1249. **Sfanta** Agnes, 2 camere dec. PREMIUM, Bl. finalizat dec., et. 1/2, 2020, apartamente dec.e si foarte spatioase, balcoane mari-tip terasa, finisaje premium, zona frumoasa si verde de vile, dezvoltator, comision 0, birou vanzari, acces din str. Dr. Fermei, **59.900 €;** ☎0734.711.958

1250. **Sincai,** Tineretului, Timpuri Noi parc, metrou, dec., et. 4/8, 54 mp, 1986, P-ta Norilor, 4/8, dec. 54 mp, liber, bloc 1986, neamenajat (necesita renovare totala), intrare si vedere la Bulevard, **88.900 €;** ☎0735.883.452 daniel.enache@centralimobiliare.ro

1251. **Slatina,** Recea Residence dec., et. parter/5, 53 mp, 2021, Promotie preturi indiferent de avans Dezvoltator imobiliar vinde direct cu comision 0% apartamente 2 camere noi in complexul rezidential de lux Recea River Residence **52.098 €;** ☎0767.667.806 recea.residence@gmail.com

1252. **Sos.** Oltenitei, Lidl, Popesti-Leordeni dec., et. 1/4, 2021, apartament cu 2 camere, dec., spatios si optim compartimentat, 56 mp utili. Compartimentare caramida, centrala proprie, finisaje interioare la alegere(placari ceramice, parchet, usi). Negociabil **67.500 €;** ☎0724.888.478

1253. **Soseaua** Fundeni, Dobroesti, Doinei, exclusivitate 74 mp, 2015, Ap. 2 camere in bloc tip vila p+2+4+pod, an 2015, su. utila 74 mp, bucatarie mobilata, 2 bai cate una pe nivel, g, f, p, t, usa metalica, centrala, cadastru, intabulare, 64 000 euro neg. **64.000 €;** ☎0771.363.265 office.gacarchitects@gmail.com

1254. **Spital** Fundeni dec., et. 1/3, 56 mp, 2 cam. dec, sect. 2, Fundeni, visavis spital, 1 min pe jos Ratb,bloc 2017,parter inalt cu balcon, renovat recent, mobilat partial, mob. bucatarie, 3 dresing, masina de spalat, comb. friq, toate noi, reviz. centrala termica. **77.000 €;** ☎0763.151.418 badrian67@yahoo.com

1255. **Splaiul** Unirii - Bloc Finalizat I Direct Dezvoltator dec., et. 1/6, 55 mp, 2021, **97.000 €;** ☎0031.005.18.20 andrei.u@star-construct.ro

1256. **Stefan** cel mare semidec., et. 10/10, 53 mp, 1982, 2 camere semidec.e situate pe Stefan cel Mare, vis a vis Stadion Dinamo si metrou, gresie, faianta, parchet, termopan, cadastru, intabulare **78.000 €;** ☎0722.766.766 dragos_imob@yahoo.com

1257. **Stefan** cel Mare / Mosilor / Obor / bl 1981 / dec., et. 8/8, 55 mp, 1981, Ap 2 camere dec. , intr-un bloc reabilitat chiar langa sc gimnaziala 307 , pe strada Lunc-soara, ap este dec. are toate imbunatatirile , si este mobilat si utilat. **74.500 €;** ☎0771.791.542

1258. **Stefan** cel Mare Apartament 2 camere, 57mp, semidec., et. 7/11, 57 mp, 1982, vand apartament 2 camere, 57mp, bloc1980, reabilitat, et 7/11, metrou Stefan cel Mare 7min, 10 min metrou Obor, toate imbunatatirile, mobilat,utilat, contorizat complet, balcon inchis termopan. Parcare la liber **86.999 €;** ☎0727.321.447 andreirosu23@gmail.com

1259. **Stefan** cel Mare, semidec., et. 8/9, 53 mp, 1960, balcon inchis pe toata lungimea apartamentului, vedere la sosea, liber, necesita renovare. Vecinatati: Mosilor, Lacul Tei, Obor, Colentina, Mihai Bravu, **65.000 €;** ☎0729.410.992 libra.imobiliare@gmail.com

1260. **Stefan** cel Mare, et 2, bl 1982, Obor 5 min semidec., et. 2/8, 56 mp, 1982, Ap 2 camere semidec. la etajul 2, amenajat cu gresie faianta termopan, instalatii sschimbate, 2 balcoane, bucatarie marepatrata hol generos, bloc retras de la strada principala. **85.500 €;** ☎0771.791.542

1261. **Stefan** cel Mare, spital Colentina, bl. 1980, semidec., et. 7/10, 56 mp, 1980, etaj 7/10 semidec., amenajat, reabilitat termic. Se vinde mobilat si utilat ca in foto. Acte ok. liber. Distanta pana la metrou 5-7 minute. In imediata apropiere se afla Parcul Circului, magazin, **86.900 €;** ☎0770.805.447 agentie2@mauwis.ro

1262. **Stefan** cel Mare, stradal, chiar la metrou, semidec., et. 10/10, 53 mp, 1980, vav Politie, bloc din 1980, semidec., mobilat si utilat, gresie, faianta, parchet, termopane, usa metalica, terasa fara probleme, ideal investitie pentru inchiriat **77.900 €;** ☎0732.135.471 office@ramax.ro

1263. **Stefan** cel Mare- Al Luncsoara bl.1981 (scoala 307) dec., et. 8/8, 55 mp, 1981, Etaj 8/8 dec., bloc reabilitat termic. Acte ok, liber. Este situat pe liniste, ferit de zgomotul strazii. Se vinde mobilat. Distanta pana la metrou 4-5 minute. **75.000 €;** ☎0770.805.447 agentie2@mauwis.ro

1264. **Stefan** cel Mare/ Sp Colentina / Parcul Circului / semidec., et. 7/10, 57 mp, 1980, Ap 2 camere , cu interior curat , imbunatatiri gresie faianta parchet termopan , balcon inchis pe 2 camere , mobilat si utilat , bloc retras de la strada , vedere lejera , acte efectuate , liber! **86.900 €;** ☎0771.791.542

1265. **Studio** 2 camere, lansare, super preturi semidec., et. demisol/8, 42 mp, 2020, finisaje complete la alegere, centrala proprie, contorizare individuala, zidarie completa din caramida, acces securizat, supraveghere video, fara taxa de mentenanta ansamblu, reducere la plata cash **32.000 €;** ☎0725.083.454 envogueresidence@gmail.com

1266. **Tei,** Domino, Maica Domnului, Fac. C-tii, ocazie dec., et. 6/10, 38 mp, 1973, cf. 2, 38 mp, et. 6/10, dec., imbunatatiri, accepta credit, ocazie. In apropriere : Facultatea de constructii, Parcurile Tei si Circului, Complexul studentesc, Pescariu, MAPN, etc, Lidl, Kaufland **50.500 €;** ☎0732.445.263/ 0775.237.139

1267. **Tei,** Str. Cristea Mateescu, bl. 1985, dec., et. 6/8, 55 mp, 1985, etaj 6/8 dec., bloc reabilitat termic. Se vinde mobilat si utilat ca in foto. Acte ok. Este situat in plan 2 ferit de zgomot. Are 2 lifturi. Bloc linistit, scara curata. Sunati acum, **69.900 €;** ☎0770.805.447 agentie2@mauwis.ro

1268. **Tei-** Str. Otesani bl.1986 et. 6/8, 59 mp, 1986, Etaj 6/8 dec., spatios cu balcon generos. Bloc linistit, ferit de zgomotul strazii. Necesita renovare. In imediata apropiere se afla scola, Fac. De Constructii, magazine. Sunati acum! **68.000 €;** ☎0770.805.447 agentie2@mauwis.ro

1269. **Teiul** Doamnei dec., et. 7/10, 1976, Urgent vand apartament, fara imbunatatiri majore, balconul este inchis cu cornier, blocul urmeaza a fi reabilitat termic, actele cadstrale sunt in curs de a fi finalizate, vedere stradala. **52.500 €;** ☎0735.386.877 simionimobiliare.office@gmail.com

1270. **Teiul** Doamnei sectia 7 politie semidec., et. parter/10, 1977, Ripiceni,2st.cu 66 pana la OBOR,situat intre Teiul Doamnei si Doamna Ghica,parter inalt,fara balcon,37mp,bl. 1977,cu imbunatatiri,liber,toate actele,se accepta credit ,clasa en.B,vizite oricand merita **52.000 €;** ☎0728.879.794

1271. **Teiul** Doamnei, Colentina, apartament 2 camere, dec., et. 7/8, 51 mp, 1984, Teiul Doamnei, 2 camere, dec., etaj 7, bloc din 1980, reabilitat termicFoarte aproape de mijloacele de transport in comunComision 0 **70.900 €;** ☎0773.877.466

1272. **Teiul** Doamnei, Obor, Sectia 7, Politie, dec., et. 6/8, 53 mp, 1985, Ap 2 camere dec. bucatarie mare termopan, gresie faianta, acte in ordine liber! Bloc reabilitat nestradal scara curata. Apropiere, Obor Kaufland, Facultatea de Constructii, Parcul Tei, **69.900 €;** ☎0771.791.542

1273. **Teiul** Doamnei, sectia 7 Politie dec., et. 8/10, ap.superb, 1 statie metrou Obor, stradal, dec., reamenajat integral de la placa, inst.el/san.noi, usi int.noi, finisat modern,acte la zi, se accepta credit, cl.energ,B, oferta reala,vizite oricand, merita **75.000 €;** ☎0728.879.794

1274. **Teiul** Doamnei, sectia 7, 2 camere dec.e dec., et. 8/10, 52 mp, 1979, bloc 1979, situat la 10 minute de metrou Obor, reabilitat, etaj 8/10, dec., renovat, instalatii noi, aer conditionat, eventual mobilat, ideal locuit, investitie, negociabil, sunati, merita vazut, **74.000 €;** ☎0770.437.576 agentie3@mauwis.ro

1275. **Teiul** Doamnei/ Sectia 7 Politie, Ion Berindei, dec., et. 2/10, 52 mp, 1971, A 2 camere dec., la etajul 2 bloc reabilitat, scara curata fara imbunatatiri, Strada linistita verde, la 10 minute de Metroul Obor. Acte efectuate liber! Se accp credit **56.900 €;** ☎0771.791.542

1276. **Teius,** Rahova, semidec., et. 4/5, 2021, ap.2 camere la cheie, etaj 4 din 5, finisaje premium la alegere, bucatarie inchisa, echipat cu centrala proprie, obiecte sanitare in baie, videointerfon, contorizat individual, se accepta noua casa! **52.900 €;** ☎0728.988.632/ 0722.480.411 adriancraciun1985@gmail.com

1277. **Theodor** Pallady Apartament 2 camere dec., et. 9/11, 47 mp, 2021, **67.108 €;** ☎0737.500.381 florentina.mariscas@zonadesud.ro

1278. **Theodor** Pallady Bloc FInalizat - Comision 0 dec., et. 2/7, 52 mp, 2021, **65.990 €;** ☎0031.005.18.20 andrei.u@star-construct.ro

1279. **Theodor** Pallady chiar la metrou1 Decembrie 1918, semidec., et. 8/10, 52 mp, 1974, bloc reabilitat, stradal, vedere spate, scara curata, gresie, faianta, parchet, termopane, usa metalica, ocazie **65.000 €;** ☎0732.135.467 office@ramax.ro

1280. **Theodor** Pallady Gata de mutare, 2 camere - cu gradina, loc parcare inclus dec., et. parter/3, 74 mp, 2021, **93.000 €;** ☎031.005.00.80 clienti@star-construct.ro

1281. **Theodor** Pallady Incalzire in pardoseala, metrou Nicolae Teclu, balcon spatios dec., et. 3/6, 62 mp, 2021, **76.775 €;** ☎031.005.00.80 clienti@star-construct.ro

1282. **Theodor** Pallady Incalzire in pardoseala, metrou Nicolae Teclu, IKEA 2 dec., et. 1/6, 59 mp, 2021, **73.200 €;** ☎031.005.00.80 clienti@star-construct.ro

1283. **Theodor** Pallady proprietar, complex High Class Residence, ap. 2 cam. sect 3 et. 3/5, 52 mp, 2019, **69.000 €;** ☎0737.500.384 zina.epure@

Imobiliare vânzări 2 CAMERE

1363. **Titan** Apartament 2 camere - Metrou Titan - PARC I.O.R. dec., et. 1/11, 70 mp, 2021, **92.460 €;** ☎0771.169.692 narcis.ene@estimobiliar.ro

1364. **Titan** Apartament 2 camere Metrou Titan- Parc I.O.R dec., et. 7/12, 69 mp, 2022, **91.545 €;** ☎0770.480.480 florian.tudoran@estimobiliar.ro

1365. **Titan** Basarabia - Parc IOR dec., et. 6/8, 51 mp, 1984, str. Nicolae Sebe. Apartament de 2 camere dec. renovat partial. Bucatarie mare transformata in living. Bloc din 1984, scara curata cu 2 lifturi, toate actele. **76.000 €;** ☎0769.651.162

1366. **Titan** Birou Dezvoltator ! Apartament 2 camere dec., et. 3/8, 47 mp, 2021, **68.160 €;** ☎0737.500.384 zina.epure@zonadesud.ro

1367. **Titan** Codrii Neamtului - 2 cam 60 mp, an 2014 dec., et. parter/4, 57 mp, 2014, **63.500 €;** ☎0733.301.700 cristian.grigore@reian.ro

1368. **Titan** intersectie, pe Grigorescu, stradal, semidec., et. 1/10, 51 mp, chiar la parc IOR si metrou, bloc reabilitat, termopane, fara imbunatatiri, liber **67.000 €;** ☎0732.135.471 office@ramax.ro

1369. **Titan** Liviu Rebreanu 5 min. metrou dec., et. 3/10, 45 mp, 1978, Titan Liviu Rebreanu 5 min. metrou, ap. 2 camere dec.e, 44mp, balcon, baia refacuta integral, cu cabina de dus, bloc reabilitat, liber, cadastru, intabulare, certificat energetic **64.000 €;** ☎0729.705.644

1370. **Titan** metrou dec., et. 6/10, 55 mp, 1980, Basarabia, Nicolae Sebe, confort 1, dec., bucatarie mare, renovat recent, gresie, faianta, parchet, termopane, instalatii schimbate, situat la 10 min metrou **78.000 €;** ☎0732.135.471

1371. **Titan** metrou dec., et. 5/10, 52 mp, 1970, Liviu Rebreanu, Mega Image, 3 minute metrou si intrarea in parc IOR, dec., bloc reabilitat termic, gresie, faianta, parchet, termopane, usa metalica, mobilat si utilat, **71.500 €;** ☎0732.135.471

1372. **Titan** metrou semidec., et. 3/4, 48 mp, 1970, Potcoava, Constantin Brancusi, confort 1, semidec., renovat, gresie, faianta, parchet, termopan, usa metalica, zona verde, linistita situat la 5 min metrou **68.000 €;** ☎0732.135.471

1373. **Titan** Metrou Nicolae Teclu - Pallady Apartament 2 camere dec., et. 1/7, 49 mp, 2021, **56.990 €;** ☎0774.430.430 daniel.chiritescu@estimobiliar.ro

1374. **Titan** Ozana - Metrou 1 Decembrie 1918 Apartament 2 camere dec., et. 6/6, 53 mp, 2021, **60.180 €;** ☎0770.490.490 costel.guinea@estimobiliar.ro

1375. **Titan** Pallady - Metrou N Teclu - Credit Noua Casa dec., et. 2/5, 48 mp, 2021, **60.400 €;** ☎031.005.17.97 natalin.p@star-construct.ro

1376. **Titan** Pallady - Metrou N Teclu - Credit Noua Casa dec., et. 5/7, 52 mp, 2021, **65.990 €;** ☎031.005.17.97 natalin.p@star-construct.ro

1377. **Titan** Pallady - Metrou N. Teclu - Credit Noua Casa dec., et. 2/7, 52 mp, 2021, **65.990 €;** ☎031.005.17.97 natalin.p@star-construct.ro

1378. **Titan** Pallady ap 2 cam 69,65 mpc, comision 0, dec., et. 1/7, 2022, Titan Pallady (Gura Ariesului), ap 2 cam cf 1 dec, 59 mpu et 1/7 finisaje premium gresie faianta import Spania la alegere, tamplarie PVC Salamander cu gemuri tripane, incalzire in pardoseala comis 0 **73.200 €;**

1379. **Titan** Pallady, avans 5%, bucatarie mobilata, metrou dec., et. 4/11, 63 mp, 2021, **82.500 €;** ☎031.005.17.97 natalin.p@star-construct.ro

1380. **Titan** Parc / Metrou - Str. Liviu Rebreanu semidec., et. 3/10, 50 mp, 1967, 2 camere suprafata 50 mp et. 3/10 sdec cu imbunatatiri debara+camara, balcon mare, bloc izolat termic, scara curata, zona civilizata, pozitie excelenta langa parc si metrou se vinde gol, toate actele liber, **72.500 €;** ☎0758.085.005 tudorascu_lucian@yahoo.com

1381. **Titan** parc IOR semidec., et. 6/10, 48 mp, 1967, Complet renovat, mobilat, utilat, in blocul Y de langa parcul IOR, zona verde, linistita, intre Scoala 195 si Liceul Dante Alighieri, vedere in fata blocului. **85.000 €;** ☎0725.897.327 irogozan@yahoo.com

1382. **Titan** Parcul Teilor, apartament mobilat si utilat dec., et. 2/5, 58 mp, 2019, **77.500 €;** ☎0737.500.374 ionut.chima@zonadesud.ro

1383. **Titan** Policlinica, str. Postavarul, dec., et. parter/4, 2 camere confort 1 dec., semimobilat, parter, 4 cu balcon, gresie, faianta, parchet, termopan, bloc reabilitat, liber, zona verde **68.000 €;** ☎0761.532.117

1384. **Titan** Postasului ap 2 cam 58 mpu 69600 Eur comis 0 dec., et. 5/5, 58 mp, 2021, Titan, str Postasului (Parcul Teilor), ap 2 cam supraf 58 mp, et 5/5 dec., bucatarie inchisa, gresie faianta parchet, usa met baie mobilata, centrala termica, la cheie, mutare imediata tva inclus, **69.600 €;** ☎0767.061.111 andrei.partner@yahoo.com

1385. **Titan** Postavarul nr.3 semidec., et. 3/10, 50 mp, 1975, Particular,apartament confort 1, situat la etajul 3/10, in suprafata de 50 mp, liber, semidec., bloc reabilitat, necesita Imbunatatiri, discutabil **65.000 €;** ☎0732.992.745

1386. **Titan** Potcoava, dec., et. 3/4, 50 mp, 1970, confort 1 dec., etajul 3, imbunatatiri, curat, balcon inchis, suprafata aprox. 50 mp, bloc de 4 etaje construit in 1970, nestradal, zona linistita **64.800 €;** ☎0771.265.376 agentie9@mauwis.ro

1387. **Titan** Theodor Pallady, dezvoltator, comision 0 %. dec., et. 5/8, 56 mp, 2021, **63.500 €;** ☎0737.500.374 ionut.chima@zonadesud.ro

1388. **Titan** | Ultimele unitati | Direct Dezvoltator dec., et. 3/5, 43 mp, 2021, **52.900 €;** ☎031.005.07.29 andrei.l@star-construct.ro

1389. **Titan,** dec., et. 3/8, 53 mp, 1984, 1 Decembrie, Mc Donald's, c-tie 1984, cf. 1, dec., 3/8, balcon inchis, foarte curat, g, f, p, t, um, locuibil, 53 mp, bucatarie mare, scara curata, bl. reabilitat termic, 8-9 minute metrou, intabulat, disc., **71.000 €;** ☎0761.749.316/ 0722.824.757

1390. **Titan,** dec., et. 6/6, 59 mp, 2021, Apartament 2 cam zona Titan Pallady, metrou, et 6/6, finisaje de exceptie la alegere, bloc nou finalizat anul acesta! Suprafata utila 59 mp, balcon, dormitor matrimonial, living, bucatarie si baie. **74.900 €;** ☎0731.111.602 irina@sudbroker.ro

1391. **Titan,** et. 3/4, Potcoava, adiacent, 4-5 minute metrou Titan, parcul IOR, cf. 1, etaj 3, balcon, complet renovat total, g, f, p, t, um, super zona verde, foarte civilizat, cadastru, intabulare, merita vazut, disc., **67.000 €;** ☎0761.749.316/ 0722.824.757

1392. **Titan,** dec., et. 6/6, 58 mp, 2021, proprietar vand apartament 2 camere dec. 58 mp, et. 2, finisaje la alegere, termopane, centrala proprie, parcare, lift silentios, acces facil la mijloacele de transport **74.900 €;** ☎0725.225.117 claudia@sudrezidential.ro

1393. **Titan,** 1 Decembrie 1918, Auchan, dec., et. 4/8, 51 mp, 1980, bloc stradal, vedere spate, reabilitat construit in 1980, dec., etaj 4/8, parchet, termopan, aer conditionat, loc parcare ADP, ideal locuit, sunati, merita vizionat, **74.000 €;** ☎0770.437.576 agentie3@mauwis.ro

1394. **Titan,** 1 Decembrie 1918, apartament 2 camere dec., et. 2/5, 49 mp, 2021, **56.499 €;** ☎0771.246.246 ionut.bacria@estimobiliar.ro

1395. **Titan,** 12 minute de Metrou Nicolae Teclu, apartament 2 camere, dec., et. 5/5, 50 mp, 2022, **62.895 €;** ☎0770.480.480 florian.tudoran@estimobiliar.ro

1396. **Titan,** 15 minute Metrou 1 Decembrie 1918, apartament 2 camere, dec., et. 2/6, 53 mp, 2021, **57.800 €;** ☎0770.480.480 florian.tudoran@estimobiliar.ro

1397. **Titan,** 2 camere, cumperi azi maine te muti, dec., et. 5/5, 58 mp, 2020, **73.400 €;** ☎0722.468.349 daniel.iancu@zonadesud.ro

1398. **Titan,** 2 minute metrou 1Decembrie 1918 semidec., et. 8/10, 51 mp, 1973, bloc reabilitat, etaj 8/10, aer conditionat, termopan, intrare stradala, vedere spate, ideal investitie, locuit, sunati, merita vizionat.In zona avem piata Trapezului, magazine, liceu, scoala generala **64.000 €;** ☎0770.437.576 agentie3@mauwis.ro

1399. **Titan,** 3 minute metrou Costin Georgian, bloc 1979 semidec., et. 8/10, 51 mp, 1979, bloc 1979, etaj 8/10, liber, curat, termopan, intrare stradala, baie cu geam, acte la zi, ideal investitie, locuit, sunati acum, merita vazut. **59.900 €;** ☎0770.437.576 agentie3@mauwis.ro

1400. **Titan,** 3 minute parc IOR si metrou, dec., et. 1/10, 51 mp, 1970, chiar pe Nicolae Grigorescu, stradal, bloc reabilitat, termopane, fara imbunatatiri, liber, toate actele **67.000 €;** ☎0732.135.471

1401. **Titan,** 5 minute parc IOR si metrou, dec., et. parter/10, 53 mp, 1968, pe Postavarul, bloc reabilitat, complet renovat in 2021, instalatii electrice si sanitare schimbate, gresie, faianta, parchet, termopane, usa metalica, usi interior noi, calorifere, aer conditionat, **80.000 €;** ☎0732.135.471 office@ramax.ro

1402. **Titan,** apartament 2 camere Metrou Titan, parc I.O.R. dec., et. 1/11, 82 mp, 2021, **101.483 €;** ☎0771.169.692 narcis.ene@estimobiliar.ro

1403. **Titan,** apartament 2 camere New Parc Titan-Tellor dec., et. 4/6, 69 mp, 2021, **73.100 €;** ☎0770.836.923 georgian.ganciu@estimobiliar.ro

1404. **Titan,** aproape de parc si metrou, dec., et. 5/10, 55 mp, 1970, apartament cu 2 camere dec., etaj 5 din 10, blocul este reabilitat iar locatia este langa parcul Titan, vis a vis de parcul IOR, sunt multe scoli si gradinite cu after school si scoala 195, Piata Salajan la 5 minute si piata 1 Decembrie 1918, supermarket Auchan, Lidl si Mega Image. Spatiu, confort, aer curat: sunt cateva dintre beneficiile acestui apartament. Este mobilat si utilat. RISC SEISMIC 2 **64.000 €;** ☎0765.125.570 giannirobal@gmail.com

1405. **Titan,** Auchan, bd. 1 Decembrie 1918, Postavarul semidec., et. 6/10, 50 mp, 1974, Titan, Auchan, Bd. 1 Decembrie 1918, confort 1 semidec., etajul 6/10, imbunatatiri, mobilat, utilat, suprafata 50 mp, bloc construit in 1974, reabilitat termic, aproape de piata **65.900 €;** ☎0771.265.376 agentie9@mauwis.ro

1406. **Titan,** Auchan, Bd. 1 Decembrie, dec., et. 3/10, 50 mp, 1983, confort 1 dec., etajul 3/10, partial mobilat, utilat, suprafata 51 mp, bloc construit in 1982, reabilitat termic, **69.900 €;** ☎0771.265.376 agentie9@mauwis.ro

1407. **Titan,** Auchan, metrou 1 Decembrie 1918, apartament 2 camere dec., et. 2/11, 60 mp, 2021, **84.504 €;** ☎0770.390.390 sales@estimobiliar.ro

1408. **Titan,** bucatarie mobilata si utilata, terasa deosebita, comision 0, dec., et. 1/12, 74 mp, 2021, **85.000 €;** ☎031.005.07.29 andrei.l@star-construct.ro

1409. **Titan,** Circa 13 Politie, dec., et. 2/4, 51 mp, 1970, cf. 1, dec., 2/4, gresie, faianta, parchet, termopan, usa metalica, bloc reabilitat, spatios, toate actele, acc credit, vecinatati: Theodor Pallady, 1 Decembrie 1918, Postavarului, Ozana, **59.900 €;** ☎0787.602.251

1410. **Titan,** dec., bucatarie inchisa - mobilata si utilata dec., et. 2/11, 75 mp, 2021, **89.500 €;** ☎031.005.00.80 clienti@star-construct.ro

1411. **Titan,** dec., bucatarie mobilata si utilata dec., et. 11/11, 69 mp, 2021, **87.500 €;** ☎031.005.00.80 clienti@star-construct.ro

1412. **Titan,** Diham Stradal semidec., et. parter/8, 56 mp, 1984, 2 camere confort 1 semidec., mobilat modern, electrocasnice Franke, parter/8 cu balcon inchis, bloc reabilitat, gresie, faianta, parchet, termopan,centrala propie, liber, **76.000 €;** ☎0722.542.692/ 0761.532.117

1413. **Titan,** Grigorescu, Complex Edenia, proprietar, dec., et. 4/11, 51 mp, 2009, proprietar vand apartament bloc nou cu 2 camere in Edenia Titan, mobilat si utilat. scoala si gradinita langa complex , parc titanii la 1 min de mers **98.000 €;** ☎0735.342.172

1414. **Titan,** IOR, semidec., et. 1/10, 53 mp, 1967, 3 minute metrou si parc, bloc reabilitat, scara foarte curata, bloc reabilitat, termopane, parchet, toate actele, liber **67.000 €;** ☎0732.135.467 ramax2016@yahoo.com

1415. **Titan,** Liviu Rebreanu, dec., et. 3/4, 50 mp, 1970, 1 Decembrie 1918, confort 1, dec., renovat recent, gresie, faianta, parchet, termopan, instalatii noi, usi noi, bloc reabilitat termic, situat la 10 min metrou si parc Titan **65.000 €;** ☎0732.135.471 ramax10@yahoo.com

1416. **Titan,** Liviu Rebreanu, parc IOR, apartament 2 camere dec., et. 1/11, 70 mp, 2021, **92.460 €;** ☎0770.836.956 diana.mitru@estimobiliar.ro

1417. **Titan,** Mega Image, 5 minute metrou, Parc IOR semidec., et. 1/10, 53 mp, 1968, bloc reabilitat, retras de la strada, multa liniste, etajul 1/10, bucatarie 7,4 mp, liber, negociabil, ideal investitie, locuit, sunati pentru vizionare. **65.000 €;** ☎0770.437.576 agentie3@mauwis.ro

1418. **Titan,** metrou 1 Decembrie 1918, dec., et. 2/6, 60 mp, 2021, apartament dec., cu 2 camere, aflat in proiectul Optima Residence Pallady. Locuinta dispune de o suprafata utila de 60 mp,iar in ansamblu avem parcari subterane, loc de joaca si acces securizat **74.900 €;** ☎0726.138.984/ 0724.205.825 adrian.gherman@sudrezidential.ro

1419. **Titan,** metrou 1 Decembrie 1918, apartament 2 camere dec., et. 6/6, 55 mp, 2020, **54.060 €;** ☎0770.490.490 costel.guinea@estimobiliar.ro

1420. **Titan,** metrou 1 Decembrie 1918, apartament 2 camere dec., et. 5/6, 64 mp, 2020, **68.340 €;** ☎0770.490.490 costel.guinea@estimobiliar.ro

1421. **Titan,** Metrou 1 Decembrie 1918, apartament 2 camere dec., et. parter/6, 61 mp, 2020, **58.767 €;** ☎0770.480.480 florian.tudoran@estimobiliar.ro

1422. **Titan,** metrou 1 Decembrie 1918, apartament 2 camere semidec., et. parter/6, 125 mp, 2020, **81.056 €;** ☎0770.836.923 georgian.ganciu@estimobiliar.ro

1423. **Titan, metrou Costin Georgian, semidec., 52 mp, 1979, vizavi Lidl, Vergului, Pompieri, particular, curat, cf. 1, g, f, liber, accept agentii, 59.500 €;** ☎0723.584.496

1424. **Titan,** Metrou Nicolae Teclu Apartament 2 camere - dec., et. 1/5, 49 mp, 2020, **53.490 €;** ☎0770.836.923 georgian.ganciu@estimobiliar.ro

1425. **Titan,** Metrou Nicolae Teclu Studio, semidec., et. 2/5, 43 mp, 2021, **52.900 €;** ☎031.005.00.80 clienti@star-construct.ro

1426. **Titan,** Metrou Nicolae Teclu, apartament 2 camere finalizat, dec., et. 4/7, 51 mp, 2020, **65.990 €;** ☎0770.450.450 alexandru.ciuraru@estimobiliar.ro

1427. **Titan,** metrou Nicolae Teclu, apartament 2 camere, dec., et. 7/7, 55 mp, 2020, **63.990 €;** ☎0770.450.450 alexandru.ciuraru@estimobiliar.ro

1428. **Titan,** Metrou Nicolae Teclu, apartament 2 camere, dec., et. 3/7, 51 mp, 2020, **65.990 €;** ☎0770.450.450 alexandru.ciuraru@estimobiliar.ro

1429. **Titan,** Metrou Nicolae Teclu, apartament 2 camere, dec., et. 4/7, 51 mp, 2020, **55.490 €;** ☎0770.836.956 diana.mitru@estimobiliar.ro

1430. **Titan,** Metrou Nicolae Teclu, apartament 2 camere, dec., et. 6/7, 51 mp, 2021, **65.990 €;** ☎0774.430.430 daniel.chiritescu@estimobiliar.ro

1431. **Titan,** metrou Nicolae Teclu, dec. dec., et. 2/11, 64 mp, 2021, **82.500 €;** ☎031.005.00.80 clienti@star-construct.ro

1432. **Titan,** metrou Nicolae Teclu, dec. dec., et. 1/7, 52 mp, 2021, **65.990 €;** ☎031.005.00.80 clienti@star-construct.ro

1433. **Titan,** metrou Nicolae Teclu, dec. dec., et. 7/11, 68 mp, 2021, **87.000 €;** ☎031.005.00.80 clienti@star-construct.ro

1434. **Titan,** Metrou Nicolae Teclu, Parcul Teilor, apartament 2 camere, semidec., et. 1/3, 51 mp, 2020, **61.320 €;** ☎0770.460.460 marius.pana@estimobiliar.ro

1435. **Titan,** metrou Nicolae Teclu, terasa spatioasa dec., et. 1/5, 51 mp, 2021, **63.500 €;** ☎031.005.00.80 clienti@star-construct.ro

1436. **Titan,** metrou Nicolae Teclu, terasa spatioasa, semidec., et. 2/5, 51 mp, 2021, **58.800 €;** ☎031.005.00.80 clienti@star-construct.ro

1437. **Titan,** Metrou Nicolae Teclu, Theodor Pallady, apartament 2 camere semidec., et. 4/5, 42 mp, 2021, **55.545 €;** ☎0770.410.410 andrei.bolos@estimobiliar.ro

1438. **Titan,** Metrou Nicolae Teclu, total dec. dec., et. 1/5, 55 mp, 2021, **62.500 €;** ☎031.005.00.80 clienti@star-construct.ro

1439. **Titan,** metrou Nicolae Teclu, total dec. dec., et. 1/5, 57 mp, 2021, **64.900 €;** ☎031.005.00.80 clienti@star-construct.ro

1440. **Titan,** Metrou Nicolae Teclu, total dec. dec., et. 1/5, 55 mp, 2021, **62.500 €;** ☎031.005.00.80 clienti@star-construct.ro

1441. **Titan,** Metrou Titan, Parc IOR, apartament 2 camere - dec., et. 5/11, 70 mp, 2021, **92.370 €;** ☎0770.460.460 marius.pana@estimobiliar.ro

1442. **Titan,** Metrou Titan, Parc IOR, apartament 2 camere, dec., et. 5/11, 82 mp, 2021, **101.483 €;** ☎0770.460.460 marius.pana@estimobiliar.ro

1443. **Titan,** Nicolae Grigorescu, dec., et. 6/10, 55 mp, 1975, ap. 2 camere, spatios, 2 debarale, 2 holuri, balcon mare, aer conditionat, termopan, usa metalica ,se vinde mobilat/utilat, 5 min. metrou Grigorescu, 2 min, piata Titan, parc IOR, zona verde, **72.000 €;** ☎0733.848.277 razvan_nike@yahoo.com

1444. **Titan,** Nicolae Grigorescu, semidec., et. parter/8, 45 mp, 1976, vand apartament 2 camere semidec., balcon, suprafata 45 mp, etaj P/8, bloc reabilitat, 7 min. metrou, gradinita, scola, piata Titan, apartamentul necesita renovare. Pret de garsoniera. Oferta, **49.500 €;** ☎0733.848.277 razvan_nike@yahoo.com

1445. **Titan,** Nicolae Grigorescu, metrou, semidec., et. 8/10, 50 mp, 1974, 2 camere cf. 1, liber, fara risc seismic, bloc stradal, reabilitat, acces imediat metrou, piata, magazine, scara curata, merita vazut, **66.000 €;** ☎0767.922.400/ 0722.256.664 cordialimobiliare@yahoo.com

1446. **Titan,** Nicolae Grigorescu, Supeco, Postavarului, circular, et. parter/10, 53 mp, bloc reabilitat, zona verde, scara foarte curata, liber, acte la zi, **65.700 €;** ☎0721.999.550/ 0760.488.840

1447. **Titan,** Ozana, 2 camere metrou 1 Decembrie dec., et. 1/8, 51 mp, 2020, **55.000 €;** ☎0722.468.349 daniel.iancu@zonadesud.ro

1448. **Titan,** Ozana, Auchan Titan, bucatarie inchisa dec., et. 1/6, 65 mp, 2021, **68.800 €;** ☎031.005.00.80 clienti@star-construct.ro

1449. **Titan,** Ozana, parc, 2 camere finalizate, dec., et. 1/8, 54 mp, 2021, **77.000 €;** ☎0722.468.349 daniel.iancu@zonadesud.ro

1450. **Titan,** Pallady, 1 Decembrie 1918, apartament 2 camere dec., et. parter/4, 99 mp, 2021, **91.756 €;** ☎0771.246.246 ionut.bacria@estimobiliar.ro

1451. **Titan,** Pallady, 15 minute de metrou 1 Decembrie, apartament 2 camere dec., et. 2/6, 64 mp, 2021, **65.518 €;** ☎0770.836.956 diana.mitru@estimobiliar.ro

1452. **Titan,** Pallady, metrou Nicolae Teclu, apartament 2 camere dec., et. 2/5, 62 mp, 2021, **66.500 €;** ☎0770.480.480 florian.tudoran@estimobiliar.ro

1453. **Titan,** Pallady, metrou Nicolae Teclu, apartament 2 camere dec., et. 2/5, 64 mp, 2021, **70.500 €;** ☎0770.480.480 florian.tudoran@estimobiliar.ro

1454. **Titan,** Pallady, metrou Nicolae Teclu, apartament 2 camere dec., et. 2/5, 62 mp, 2021, **66.500 €;** ☎0770.480.480 florian.tudoran@estimobiliar.ro

1455. **Titan,** Pallady, metrou Nicolae Teclu, apartament 2 camere semidec., et. 3/3, 50 mp, 2021, **63.550 €;** ☎0771.246.246 ionut.bacria@estimobiliar.ro

1456. **Titan,** Pallady, Metrou Nicolae Teclu, apartament 2 camere tip studio, semidec., et. 1/5, 50 mp, 2021, **56.000 €;** ☎0774.430.430 daniel.chiritescu@estimobiliar.ro

1457. **Titan,** Pallady, Metrou Nicolae Teclu, apartament 2 camere tip studio, semidec., et. 2/5, 42 mp, 2021, **50.500 €;** ☎0774.430.430 daniel.chiritescu@estimobiliar.ro

1458. **Titan,** Pallady, Metrou Nicolae Teclu, apartament 2 camere tip Studio, semidec., et. 3/5, 42 mp, 2021, **50.500 €;** ☎0774.430.430 daniel.chiritescu@estimobiliar.ro

1459. **Titan,** Pallady, Metrou Nicolae Teclu, apartament 2 camere, dec., et. 1/5, 63 mp, 2021, **69.700 €;** ☎0774.430.430 daniel.chiritescu@estimobiliar.ro

1460. **Titan,** Pallady, Metrou Nicolae Teclu, apartament 2 camere, dec., et. 1/5, 58 mp, 2020, **61.500 €;** ☎0774.430.430 daniel.chiritescu@estimobiliar.ro

1461. **Titan,** Pallady, Metrou Nicolae Teclu, apartament 2 camere, dec., et. 1/5, 61 mp, 2020, **63.800 €;** ☎0774.430.430 daniel.chiritescu@estimobiliar.ro

1462. **Titan,** Pallady, Metrou Nicolae Teclu, apartament 2 camere, dec., et. 1/5, 64 mp, 2020, **65.200 €;** ☎0774.430.430 daniel.chiritescu@estimobiliar.ro

1463. **Titan,** Pallady, Metrou Nicolae Teclu, apartament 2 camere, dec., et. 1/5, 65 mp, 2021, **71.600 €;** ☎0774.430.430 daniel.chiritescu@estimobiliar.ro

1464. **Titan,** Pallady, Metrou Nicolae Teclu, apartament 2 camere, dec., et. 1/5, 51 mp, 2021, **60.500 €;** ☎0774.430.430 daniel.chiritescu@estimobiliar.ro

1465. **Titan,** Pallady, Metrou Nicolae Teclu, apartament 2 camere, dec., et. 2/5, 48 mp, 2021, **57.500 €;** ☎0774.430.430 daniel.chiritescu@estimobiliar.ro

1466. **Titan,** Pallady, Metrou Nicolae Teclu, apartament 2 camere, dec., et. 2/5, 71 mp, 2021, **72.500 €;** ☎0774.430.430 daniel.chiritescu@estimobiliar.ro

1467. **Titan,** Pallady, Metrou Nicolae Teclu, apartament 2 camere, dec., et. 2/5, 72 mp, 2021, **72.900 €;** ☎0774.430.430 daniel.chiritescu@estimobiliar.ro

1468. **Titan,** Pallady, Metrou Nicolae Teclu, apartament 2 camere, dec., et. 2/5, 51 mp, 2021, **60.500 €;** ☎0774.430.430 daniel.chiritescu@estimobiliar.ro

1469. **Titan,** Pallady, Metrou Nicolae Teclu, apartament 2 camere, dec., et. 2/5, 50 mp, 2021, **56.900 €;** ☎0774.430.430 daniel.chiritescu@estimobiliar.ro

1470. **Titan,** Pallady, metrou Nicolae Teclu, apartament 2 camere, semidec., et. 3/3, 50 mp, 2021, **63.550 €;** ☎0771.246.246 ionut.bacria@estimobiliar.ro

1471. **Titan,** parc IOR, Liviu Rebreanu, Mega Image, dec., et. 5/10, 50 mp, 1969, 3 minute metrou si intrarea in parc IOR, dec., gresie, faianta, parchet, termopane, usa metalica, **71.500 €;** ☎0732.135.467 ramax2016@yahoo.com

1472. **Titan,** parcul Teilor, 2 camere, dec., et. 1/3, 64 mp, 2021, **73.600 €;** ☎0722.468.349 daniel.iancu@zonadesud.ro

1473. **Titan,** parcul Teilor, apartament, bloc finalizat, comision 0, dec., et. 1/8, 65 mp, 2021, **77.400 €;** ☎0737.500.374 ionut.chima@zonadesud.ro

1474. **Titan,** Parcul Teilor, bloc finalizat, dezvoltator ,comision 0% dec., et. 5/8, 56 mp, 2021, **66.500 €;** ☎0737.500.374 ionut.chima@zonadesud.ro

1475. **Titan,** Parcul Teilor, direct dezvoltator, comision 0, dec., et. 5/8, 58 mp, 2021, **69.500 €;** ☎0737.500.374 ionut.chima@zonadesud.ro

1476. **Titan,** Piata Trapezului 1 min. metrou, semidec., et. 8/10, 56 mp, 1975, etaj 8/10 semidec., bloc reabilitat termic. Acte ok. Necesita renovare. Intrare stradala, vedere spate. Distanta pana la metrou 1 min. In imediata apropiere se afla piata, scoala, gradinita, liceu **63.900 €;** ☎0770.805.447 agentie2@mauwis.ro

1477. **Titan,** strada Postavarul nr. 3, dec., et. 3/10, 50 mp, 1974, Titan, strada Postavarul nr. 3, bloc reabilitat termic, etaj 3/10, ap. 2 camere, balcon, supr. 50 mp, fara imbunatatiri, liber, proprietar, **67.000 €;** ☎0746.091.481

1478. **Titan,** Theodor Pallady, Nicolae Teclu, dec., et. 1/8, 59 mp, 2021, direct dezvoltator, comision 0%, Caisului Residence 3. Apartament modern cu 2 camere, cu bucatarie inchisa si living spatios. Incalzire prin pardoseala. 700 m metrou Nicolae Teclu, **66.111 €;** ☎0740.928.125

1479. **Titan,** Theodor Pallady, ultima unitate disponibila, comision 0%, dec., et. 8/8, 53 mp, 2021, **59.700 €;** ☎0737.500.374 ionut.chima@zonadesud.ro

1480. **Titan,** total dec., aproape de metrou dec., et. 1/5, 55 mp, 2021, **63.500 €;** ☎031.005.00.80 clienti@star-construct.ro

1481. **Titan-** 1 Decembrie 1918, sect. 3 Apartament 2 camere dec., et. 1/3, 57 mp, 2021, **70.011 €;** ☎0770.460.460 marius.pana@estimobiliar.ro

1482. **Titan-** 1 Decembrie 1918, sector 3 Apartament 2 camere dec., et. 1/3, 53 mp, 2021, **69.773 €;** ☎0771.246.246 ionut.bacria@estimobiliar.ro

1483. **Titan-** 1 Decembrie 1918, sector 3 Apartament 2 camere dec., et. 1/3, 53 mp, 2021, **69.773 €;** ☎0770.410.410 andrei.bolos@estimobiliar.ro

1484. **Titan-** Auchan bl.1980 dec., et. 4/8, 1980, Etaj 4/8 dec. , bloc reabilitat termic,. Acte ok. Bloc linistit, situat pe spate, ferit de zgomot.. Are loc parcare platit la ADP. In imediata apropiere se afla Auchan, Lidl, scoala, liceu. **73.900 €;** ☎0770.805.447 agentie2@mauwis.ro

1485. **Titan-** IOR, bloc 1980, dec, 64000eur dec., et. parter/8, 51 mp, 1980, POTCOAVA- TITAN, vand apartament 2 camere, dec., confort 1, liber, bloc 1980 reabilitat termic, acte complete, fara amenajari interioare **64.000 €;** ☎0728.868.749 offie@dinamicimobiliare.ro

1486. **Titan-** Metrou Nicolae Teclu,Parcul Teilor Apartament 2 camere dec., et. parter/3, 61 mp, 2019, **74.040 €;** ☎0770.460.460 marius.pana@estimobiliar.ro

1487. **Titan-** Nicolae Grigorescu, bloc nou din caramida dec., et. 1/3, 46 mp, 2021, Apartamentul face parte din ansamblul rezidential Oxy Residence 3, avand o suprafata total utila de 45.90 mp. Toate apartamente din cadrul proiectului se predau la cheie, racordate la toate utilitatile **54.900 €;** ☎0737.282.225/ 0771.684.015 vanzari@oxyresidence.ro

1488. **Titan-** piata Minis semidec., et. 4, 48 mp, 5 minute metrou,bloc caramida, 5 minute piata Minis, curat, gresie, faianta, parchet. **62.000 €;** ☎0732.135.467 ramax2016@yahoo.com

1489. **Titan-** Potcoava- str. Horbotei dec., et. 6/10, 49 mp, Va propunem un apartament foarte frumos, liber, dec. ce tocmai a fost renovat cu materiale de foarte calitate. Feretrele sunt orientate catre Rasarit. Finisajele sunt de exceptie. **81.500 €;** ☎0723.250.250 companiapanoramic@gmail.com

1490. **Titan-1** Decembrie-Parcul Teilor Apartament 2 camere dec., et. 4/6, 69 mp, 2021, **73.100 €;** ☎0770.450.450 alexandru.ciuraru@estimobiliar.ro

1491. **Titan-Pallady** - Metrou 1 Nicolae Teclu apartament 2 camere dec., et. parter/3, 57 mp, 2021, **68.520 €;** ☎0774.430.430 daniel.chiritescu@estimobiliar.ro

1492. **Titan-Pallady** - Metrou Nicolae Teclu Apartament 2 camere tip Studio semidec., et. 5/5, 43 mp, 2021, **59.325 €;** ☎0770.450.450 alexandru.ciuraru@estimobiliar.ro

1493. **Titan-Pallady,** metrou Nicolae Teclu, Sector 3 Apartament 2 camere dec., et. 7/7, 55 mp, 2021, **63.990 €;** ☎0771.246.246 ionut.bacria@estimobiliar.ro

1494. **Titan-Pallady,** metrou Nicolae Teclu, Sector 3, garsoniera, dec., et. 2/7, 35 mp, 2021, **42.490 €;** ☎0770.480.480 florian.tudoran@estimobiliar.ro

1495. **Titan-parc** IOR-Liviu Rebreanu-Lukoil dec., et. 3/4, 50 mp, 1970, dec., bucatarie mare, renovat, gresie, faianta, parchet, termopane, usa metalica, aer conditionat, toate actele, liber. **65.000 €;** ☎0732.135.467 ramax2016@yahoo.com

1496. **Titan.** Apartament 2 cam 63.56 mp -3 minute fata de Metrou Nicolae Teclu dec., et. 7/7, 63 mp, 2020, **70.000 €;** ☎0770.490.490 costel.guinea@estimobiliar.ro

1497. **Titu** - I.C. Visarion - Gradinita semidec., et. parter/4, 65 mp, 1982, apartament 2 camere, cf. 1 semidec., etaj P/4, supraf. utila 65 mp), An 1982, un grup sanitar, un balcon, mobilat si utilat modern, intabulat, **50.000 €;** ☎0766.209.968 stancu.g@gmail.com

1498. **Toporasi,** Iacob Andrei, semidec., et. 1/4, 30 mp, 1978, ap. 2 cam., cf. 3, etaj 4/4 gresie, faianta, parchet, termopan, um, toate actele, liber, **16.500 €;** ☎0731.136.698 carmen_alice82@yahoo.com

1499. **Trapezului,** str. Ninsorii, dec., 56 mp, vand ap. 2 cam., demisol, balcon, bloc nou, zona linistita, aproape metrou, piata, scoala, gradinita, confort 1, centrala proprie, bloc nou 2 etaje, pretabil orice afacere, magazin alimentar, coafor etc., negociabil, **48.000 €;** ☎0769.234.237

1500. **Turnu** Magurele - Sector 4 Apartament 2 Camere dec., et. 1/8, 55 mp, 2021, **55.000 €;** ☎0737.500.383 cristian.odagescu@zonadesud.ro

1501. **Turnu** Magurele -Grand Arena Apartament 2 camere- dec., et. 2/5, 63 mp, 2021, **74.500 €;** ☎0722.652.640 alexandru.dinu@zonadesud.ro

1502. **Turnu** Magurele Apartament 2 camere Bd. Brancoveanu dec., et. 1/8, 56 mp, 2021, **65.200 €;** ☎0722.204.952 alexandru.mildner@zonadesud.ro

1503. **Turnu** Magurele Grand Arena Apartament 2 camere dec., et. 3/5, 46 mp, 2021, **56.000 €;** ☎0730.250.305 andrei.burcea@zonadesud.ro

1504. **Turnu** Magurele. 2 camere Noua Casa Persu Turnu Magurele dec., et. 3/5, 60 mp, 2021, **68.572 €;** ☎0730.888.280 george.braileanu@zonadesud.ro

1505. **Turnu** Magurele. 2 camere Noua Casa Persu Turnu Magurele dec., et. 3/5, 44 mp, 2021, **51.429 €;** ☎0730.888.280 george.braileanu@zonadesud.ro

1506. **Turnu** Magurele. Apartament 2 camere Tip Studio- dec., et. 3/5, 46 mp, 2021, **56.000 €;** ☎0722.652.640 alexandru.dinu@zonadesud.ro

1507. **Ultracentral,** Sala Palatului, semidec., et. 3/7, 44 mp, 1962, strada Brezoianu nr. 26-32, etaj 3, ap. 2 camere, bucatarie, baie, balcon, supr. 44 mp, fara imbunatatiri, liber, proprietar, **75.000 €;** ☎0746.091.481

1508. **Unirii** dec., et. 4/4, 54 mp, 1960, Apartament 2 camere dec., aflat intr-un bloc civilizat, apartamentul se afla pe strada Ion Filibiliu, cad+int, **83.000 €;** ☎0723.297.190 longusty@gmail.com

1509. **Unirii** apartament 2 camere 80 m

Imobiliare vânzări 3 CAMERE

22. **Aparatorii** Patriei Apartament 3 camere dec. Metrou Aparatorii Patriei renovat lux dec., et. 3/9, 67 mp, 1984, **98.000 €;** ☎0724.518.100 contact@dumitrescuadrian.ro

23. **Aparatorii** Patriei - Dimitrie Leonida et. 2/4, 2021, Apartament 3 camere poziționat foarte bine, aproape de stațiile de metrou Dimitrie Leonida și Aparatorii Patriei. Apartamentul face parte dintr-un ansamblu nou, în construcție. **81.000 €;** ☎0729.236.993

24. **Aparatorii** Patriei - strada Panselelor semidec., et. 7/8, 70 mp, 1983, Apartament cu 3 camere în zona Berceni (Aparatorii Patriei), statia de metrou Aparatorii Patriei, etaj 7/8. An construcție:1983 o Structura:Beton Loc parcare platit. https://ths.li/VRKAmb **87.000 €;** ☎0730.980.252/ 0721.726.148 catagogoasha@yahoo.com

25. **Aparatorii** Patriei Apartament 3 camere dec. metrou dec., et. 3/3, 82 mp, 2021, **99.750 €;** ☎0722.204.951 bogdan.tomegea@zonadesud.ro

26. **Aparatorii** Patriei Apartament 3 camere- dec., et. 3/7, 61 mp, 2021, **72.000 €;** ☎0722.652.640 alexandru.dinu@zonadesud.ro

27. **Aparatorii** Patriei metrou 3 camere dec. dec., et. 3/3, 82 mp, 2021, **104.750 €;** ☎0730.888.280 george.braileanu@zonadesud.ro

28. **Aparatorii** Patriei metrou Apartament 3 Camere dec., et. 3/3, 67 mp, 2021, Apartamentul se vinde complet finisat, bransat la toate utilitatile orasului, contorizat separat intr-un cuvant "la cheie". **70.000 €;** ☎0749.122.233

29. **Aparatorii** Patriei metrou, comision 0% dezvoltator dec., et. 3/3, 68 mp, 2021, Apartament 3 camere, zona rezidentiala, la 1 minut de statia autobuz si 8 minute de metrou. Apartamentul se preda la cheie cu finisaje deosebite la alegere. Finalizare luna Iulie-August **69.900 €;** ☎0747.121.325/ 0728.406.982 adrian@ansambluri-noi.ro

30. **Aparatorii** Patriei, apartament 3 camere dec., et. parter/2, 68 mp, 2000, **79.900 €;** ☎0730.928.310 trimbitasu@gmail.com

31. **Aparatorii** Patriei, apartament 3 camere la 8 minute de metrou et. parter/2, 84 mp, 2021, **84.320 €;** ☎0731.510.854 adrian.cantia@zonadesud.ro

32. **Aparatorii** Patriei, Dr. Jilavei, sector 4, metrou et. 2/3, 74 mp, 2020, Apartament situat intr-un ansamblu nou si modern cu finisaje deosebite, centrala termica si locuri de parcare. Zona este una Rezidentiala cu statie autobuz in fata blocului. Metrou la 850 m, comision 0 **81.000 €;** ☎0747.121.325/ 0749.122.233 adrian@ansambluri-noi.ro

33. **Aparatorii** Patriei, Metalurgiei Grand Arena dec., et. 1/7, 75 mp, 2021, Apartament 3 camere dec., zona Metalurgiei, finisat cu gresie, faianta, parchet, usi interior,vas wc suspendat, bazin incastrat si incazire in pardoseala. Se accepta plata prin credit! **87.000 €;** ☎0742.225.050 georgiana.dumitrana@sudrezidential.ro

34. **Aparatorii** Patriei. Apartament 3 camere Metrou Aparatorii Patriei dec., et. parter/4, 74 mp, 2021, **99.800 €;** ☎0725.957.933 raluca.dascalu@zonadesud.ro

35. **Aparatorii** Patriei. Apartament 3 camere Metrou Aparatorii Patriei dec., et. 3/4, 74 mp, 2021, **104.750 €;** ☎0725.957.933 raluca.dascalu@zonadesud.ro

36. **Apartament** 3 camere dec., et. 7/7, 82 mp, 2020, **88.000 €;** ☎0770.490.490 costel.guinea@estimobiliar.ro

37. **Apartament** in vila, curte, stare tehnica exceptionala semidec., et. 1/1, 83 mp, 1926, **83.800 €;** ☎0722.149.720 simona.mitranescu@freedomgroup.ro

38. **Arghezi** Park - Apartament 3 camere dec. dec., et. 3/5, 76 mp, 2021, **78.945 €;** ☎0737.500.379/ 0737.500.379 liliana.serban@zonadesud.ro

39. **Arghezi** Park Residence dec., et. 1/5, 76 mp, 2021, **80.052 €;** ☎0730.250.305 andrei.burcea@zonadesud.ro

40. **Auchan** Titan, Apartament 3 camere, terasa spatioasa dec., et. parter/6, 143 mp, 2021, **127.400 €;** ☎031.005.00.80 clienti@star-construct.ro

41. **Auel** Vlaicu | 3 camere Upground | Premium |92 mp | Parcare subterana semidec., et. 6/16, 92 mp, 2010, **248.990 €;** ☎0724.380.900 petrut.bragea@freedomgroup.ro

42. **Aurel** Persu Apartament 3 camere dec., et. 5/5, 76 mp, 2021, **89.500 €;** ☎0722.204.952 alexandru.mildner@zonadesud.ro

43. **Aurel** Persu Apartament 3 camere dec. dec., et. 3/5, 76 mp, 2021, **89.500 €;** ☎0722.204.952 alexandru.mildner@zonadesud.ro

44. **Aurel** Persu, Turnu Magurele, Brancoveanu dec., et. 1/8, 75 mp, 2021, vand apartament 3 camere dec. in suprafata de 75 mp utili. Imobilul se afla intr-un ansamblu in curs de edificare ce va fi gata la sfarsitul anului, aceasta dispune de finisaje la alegere **81.900 €;** ☎0754.993.020 paul.cristian111@gmail.com

45. **Aviatiei** - strada Smaranda Braescu dec., et. 2/4, 1983, dec., etaj 2/4 - reabilitat termic - termopan integral, 2 gr. sanitare, gresie si faianta in hol, bai si bucatarie, parchet in camere, boxa subsol (netrecuta in acte), 2 unitati aer conditionat, **149.900 €;** ☎0723.627.543 totali@totali.ro

46. **Aviatiei** Park, mobilat premium, parcare, dec., et. 9/11, 77 mp, **240.000 €;** ☎0735.551.422 florin.toma@catoma.ro

47. **Aviatiei,** Borsa, dec., et. 2/4, 67 mp, 1985, vizavi de scoala si piata, la 5 min. de metrou, Promenada, Lidl, orientat spre vest, renovat, luminos, curat. Vecinatati: Floreasca, Dorobanti, Nordului, Baneasa. Exista teava de gaz pt. centrala, **155.000 €;** ☎0722.393.151 libra.imobiliare@gmail.com

48. **Aviatiei,** str. Smaranda Braescu, et. 1/4 reabiliat dec., et. 1/4, 69 mp, 1984, centrala termica proprie, costuri intretinere mici, la 5 minute de metrou si Promenada, la 10 min de Parcul Herastrau, Parcul Bordei. Vecinatati Aviatorilor, Baneasa, Dorobanti, Floreasca. Nord **165.000 €;** ☎0722.393.151 libra.imobiliare@gmail.com

49. **Baba** Novac semidec., et. 1/10, 70 mp, 1970, Baba Novac intersectie Campia Libertatii, chiar pe Reconstructiei, parc IOR si mall Park Lake, bloc reabilitat, gresie, faianta, parchet, termopane, usa metalica, geam baie, 2 balcoane, liber, **90.000 €;** ☎0732.135.471

50. **Baba** Novac dec., et. 3/4, 70 mp, 1970, Campia Libertatii, Gruiul Argesului, confort 1, decomadat, retras de la bulevard, bucatarie mare, posibilitate pentru al doilea grup sanitar, gresie, faianta, parchet, termopane, boxa si loc parcare **105.000 €;** ☎0732.135.471 ramax10@yahoo.com

51. **Baba** Novac et. 1/9, 70 mp, Complexul Rucar, Parc IOR, cf1, 1/9, balcon inchis, 70mp, complet renovat, g+f+p+t+um, locuibil imediat, metrou 9-10 minutem, bloc reabilitat termic, zona verde, cadastru intabuilare disc **89.000 €;** ☎0761.749.316/ 0722.824.757

52. **Baba** Novac -parcul IOR-Park Lake dec., et. 3/4, 70 mp, 1970, retras de la bulevard, 5 minute Park Lake, dec., bucatarie mare, posibilitate pentru al doilea grup sanitar, gresie, faianta, parchet, termopane, usa metalica, bloc reabilitat, scara curata, liniste. **105.000 €;** ☎0732.135.467 ramax2016@yahoo.com

53. **Baba** Novac intersectie Campia Libertatii, semidec., et. 7/10, 70 mp, 1967, 2 minute parc IOR si mall Park Lake chiar pe Reconstructiei, bloc reabilitat, 2 gr. sanitare, gresie, termopane, usa metalica, geam baie **89.000 €;** ☎0732.135.471 office@ramax.ro

54. **Baba** Novac intersectie Campia Libertatii, semidec., et. 7/10, 70 mp, 1970, Baba Novac intersectie Campia Libertatii,2 minute parc IOR si mall Park Lake chiar pe Reconstructiei, bloc reabilitat, 2 gr. sanitare, gresie, termopane, usa metalica, geam baie **89.000 €;** ☎0732.135.471

55. **Baba** Novac intersectie Campia Libertatii, semidec., et. 1/10, 70 mp, 1967, chiar pe Reconstructiei, parc IOR si mall Park Lake, bloc reabilitat, gresie, faianta, parchet, termopane, usa metalica, geam baie, 2 balcoane, liber, toate actele **90.000 €;** ☎0732.135.471 office@ramax.ro

56. **Baba** Novac intersectie Campia Libertatii, semidec., et. 6/10, 70 mp, 1970, parcul IOR, 2 balcoane, gresie, faianta, parchet, termopane,usa metalica, geam la baie, bloc reabilitat, scara curata,5 minute parc IOR, 7 minute Mall Park Lake **85.000 €;** ☎0732.135.471 ramax10@yahoo.com

57. **Baba** Novac Parc IOR - Titan semidec., et. parter/10, 70 mp, 1972, Campia Libertatii, apartament de 3 camere semidec., gresie, faianta, parchet, termopan, usa metalica, bloc reabilitat. partamentul are balcon inalt. Bloc din 1972, **78.000 €;** ☎0769.651.162

58. **Baba** Novac Titan - Str Reconstructiei semidec., et. 1/10, 70 mp, 1970, Apartament de 3 camere cu 2 balcoane, intr-un bloc reabilitat. Apartamentul este renovat, parchetul, gresie, faianta, parchet, termopan.Geam la baie **90.000 €;** ☎0769.651.162

59. **Baba** Novac, Nicolae Licaret, semidec., et. 2/10, 67 mp, 1976, 3 camere semidec., etaj 2/10, cu imbunatatiri, bloc reabilitat, construit in 1976, apartamentul se vinde complet mobilat si utilat, **118.000 €;** ☎0773.910.634

60. **Baba** Novac, parc IOR, semidec., et. 7/10, 70 mp, 1970, Reconstructiei, confort 1, bloc reabilitat termic, 10 minute metrou Dristor, 3 min. Mall Park Lake, bloc reabilitat, 2 gr. sanitare, geam la baie, toate actele, **89.000 €;** ☎0732.135.471

61. **Baba** Novac, Park Lake, Int. Reconstructiei, semidec., et. 7/10, 70 mp, 1970, 2 gr. sanitare, geam la baie, bloc reabilitat, termopane, gresie, faianta, posibilitate parcare, **89.000 €;** ☎0732.135.467 ramax2016@yahoo.com

62. **Balcescu** 24, apartament elegant 3 camere, 110 mp, fara risc seismic, dec., et. 5/10, 110 mp, 1930, **155.800 €;** ☎0732.020.021 contact@nicoletapostolache.ro

63. **Baneasa** . vis a vis de Antena 1 dec., et. 4/4, 72 mp, 1986, Apartament 3 camere, bloc reabilitat, vedere sud, planul doi, scoli , gradinite, necesita renovare, liber. **109.900 €;** ☎0728.820.095/ 0725.074.444 sweethome_imob@yahoo.com

64. **Baneasa,** apartament 3 camere cu terasa 80 mp, Greenfield, Padurea Baneasa, semidec., et. 5/5, 71 mp, 2015, **190.000 €;** ☎0747.751.293 mihaita@mihaitamoldovan.ro

65. **Baneasa,** Enayati Medical City, Romatsa dec., et. 5/6, 117 mp, 2008, Apartament 3 camere, 117 mp utili, etaj 5/6 -Luminos-Modern-Aparate aer conditionat in fiecare camera, 2 bai, Pardoseli noi, Centrala termica, Bucataria complet mobilata si utilata, Restul camerelor sunt partial mobilate, posibilitate cumparare loc de parcare! **249.000 €;** ☎0745.343.480 marios7ignatiadis@gmail.com

66. **Baneasa,** Jandarmeriei dec., et. 1/6, 156 mp, 2021, Ap. 3 camere, imobil nou, finisaje de lux, finalizat 2021, zona Baneasa, vizavi de complexul Stejarii. **350.000 €;** ☎0728.445.566 pavelmalina@yahoo.com

67. **Baneasa,** Medicover, nord, dec., et. 3/5, 75 mp, 2021, apartament lux nou 3 camere dec.e 2 bai mobilat complet. Apartamentul este amplasat intr-o zona de nord. Este complet mobilat si utilat, centrala proprie, incalzire in pardoseala. Bloc nou, 75 mp, et. 3, **169.999 €;** ☎+40747405241 marinescu88@icloud.com

68. **Baneasa,** Muntele Gaina,140 mp construiti,bloc 2010 dec., et. parter/3, 2010, parter/ 3, cu o terasa superba de 56 mp, 2 grupuri sanitare (unul cu cada si unul cu cabina de dus), 2 locuri de parcare in garajul subteran incluse in pret, boxa, centrala proprie de apartament, etc. **145.000 €;** ☎0728.736.846

69. **Baneasa,** Neagoe Voda dec., et. 4/4, 80 mp, 1986, cartierul Baneasa, zona foarte linistita, str. Neagoe Voda, bloc civilizat, reabilitat termic, an.1986, dec, hol in H 2 bai, imb. g, f, p, um, t, ac, cadastru-intabulare-energetic, se accepta credit, **114.900 €;** ☎0722.614.867/ 021.688.08.67

70. **Baneasa,** Sisesti, dec., et. 1/11, 101 mp, 2021, apartament in bloc nou pe str. Ghe. Ionescu Sisesti, imobil nou, cu finisaje din gama medie/ high create special pentru tine, comision 0%, pretul nu include TVA. Baneasa, Sisesti, Bucurestii Noi, Nord, **132.500 €;** ☎0722.602.948/ 0727.090.488 andrei@prostate.ro

71. **Baneasa,** str. Nuferilor, dec., et. 2/5, 88 mp, 2015, etaj 2/5, cu o suprafaţă utila de 74mp, intr -o zona linistita a Bucurestiului. Complexul a fost finalizat in 2015, si este format din 2 corpuri de P+5, acces te situat la securizat, paza, comision 0%, **145.000 €;** ☎0723.460.200/ 021.210.76.00 sweethome_imob@yahoo.com

72. **Baneasa-Sisesti** dec., et. 10/11, 171 mp, 2019, stradal, bloc nou, apartament 3 camere amenajat, living 40mp, 2 dormitoare mari, fiecare cu baie proprie, 4 AC, terasa 55mp. Acces mijloace transport si magazine, scoala in vecinatate. **198.000 €;** ☎0749.018.801 novahouseoffice@gmail.com

73. **Barbu** Vacarescu Fabrica de Glucoza Petricani dec., et. 8/10, 73 mp, 2021, Confort I, dec., etaj 8 din 10, an construcție 2021, suprafata utila 67 mp + 6 mp balcon, gresie, faianta, parchet, termopan, usa metalica, totul nou, loc de parcare subteran inclus in pret. **159.900 €;** ☎0758.230.771 filip@confortcasaimobiliare.ro

74. **Basarabia** - Chisinau dec., et. 6/8, 1981, Vand apartament 3 camere, confort 1, dec., 70 mp, an 1981.Bucuresti, Sector 2, Strada Pescarusului, **105.000 €;** ☎0773.336.856

75. **Basarabia,** dec., et. 8/11, 90 mp, 2010, apartament 3 camere, transformate in 4, in complex rezidential Hercesa Vivenda, un loc de parcare situat la nivelul 2 si o boxa situata la nivelul 1, centrala, **150.000 €;** ☎0726.685.005/ 0728.556.512 aurelion72@gmail.com

76. **Berceni** dec., et. 3/3, 65 mp, 2021, apartament 3 camere suprafata 65 mp, terasa de 63 mp, situat intr-un ansamblul rezidential ce se afla in imediata vecinatate a statiei de metrou (550 m) Aparatorii Patriei **115.500 €;** ☎0737.202.284/ 0737.202.284 tiberiu.necula@sudrezidential.ro

77. **Berceni** - Apartament 3 camere dec. dec., et. 3/6, 73 mp, 2021, **87.400 €;** ☎0737.500.379/ 0737.500.379 liliana.serban@zonadesud.ro

78. **Berceni** - Brancoveanu, la 15 minute de metrou semidec., 70 mp, 1970, renovat, termopan, gresie, faianta, instalatii sanitare schimbate, baie cu geam, acces imediat la mijloace de transport, bloc civilizat. **63.900 €;** ☎0761.621.036

79. **Berceni** 3 camere dec.e M Aparatorii Patriei dec., et. 4/6, 72 mp, 2021, apartament 3 camere Viva Metalurgiei Park, 72 mp, dec., 2 bai, 10 min. de mers pe jos de Metrou Aparatorii Patriei, finisaje la alegere, centrala proprie, **90.000 €;** ☎0744.435.084 ana.maria.burda@sudrezidential.ro

80. **Berceni** Aparatorii Patriei dec., et. 7/8, 66 mp, 1982, Proprietar, vand ap 3 camere, dec., et 7/8, balcon, 2 debarale, 2 grupuri sanitare, izolat la interior, loc parcare. Se vine mobilat si utilat. Pret 87.300 Eur Negociabil. **87.300 €;** ☎0723.515.391 mihaela.teodorescu03@gmail.com

81. **Berceni** metrou Dimitrie Leonida dec., et. parter/4, 64 mp, 2017, bloc 2017, apartament 3 camere cf. 1, dec, P/4, balcon inchis, 2 grupuri sanitare, ideal spatiu comercial sau locuit, 2 intrari, centrala termica. **84.300 €;** ☎0722.300.698 lideri-mobiliare@gmail.com

82. **Berceni** Soseaua - Metrou Berceni dec., et. parter/3, 60 mp, 2014, apartament 3 camere, parter/3, balcon inchis, centrala termica, partial mobilat/utilat, loc de parcare, langa metrou Berceni, contorizare individuala, se accepta credit. **68.000 €;** ☎0747.069.035

83. **Berceni,** semidec., et. 8/10, 50 mp, 1971, vanzare 3 camere confort 2, apropiere metrou, gresie, faianta, parchet, termopan, bloc reabilitat, zona linistita, langa scoala, gradinita, centre comerciale, apartament renovat, cadastru, intabulare, energetic **57.000 €;** ☎0722.766.766 dragos_imob@yahoo.com

84. **Berceni,** 3 camere cu terasa 27 mp, metrou Berceni dec., et. 5/6, 99 mp, 2021, **73.900 €;** ☎0725.957.934 silviu.cioaba@zonadesud.ro

85. **Berceni,** Aleea Calinesti, semidec., et. parter/4, 70 mp, 1970, de vanzare 2 apartamente: 3 camere Huedin, cf. 1 semidec. 10/10, 56000 euro cash, 58000 credit bancar. Nitu Vasile, 2 camere, etaj 2/8, pret 56000 euro cash, 58000 credit bancar. ☎0756.166.317 realtornistor@gmail.com

86. **Berceni,** ap. 3 camere la 3 min. de metrou Berceni et. 2/6, 73 mp, 2020, **83.505 €;** ☎0730.888.272 kyllian.bosoi@zonadesud.ro

87. **Berceni,** apartament 3 camere la 2 minute de Metrou Berceni dec., et. 4/6, 65 mp, 2021, **84.000 €;** ☎0725.957.933 raluca.dascalu@zonadesud.ro

88. **Berceni,** apartament 3 camere metrou Berceni dec., et. 3/6, 65 mp, 2021, **87.525 €;** ☎0725.957.933 raluca.dascalu@zonadesud.ro

89. **Berceni,** apartament 3 camere oferta dec., et. 1/10, 61 mp, 2021, **76.000 €;** ☎0737.500.381 florentina.mariscas@zonadesud.ro

90. **Berceni,** bd. Metalurgiei dec., et. 2/7, 75 mp, 2021, apartamentul 3 camere imobil nou, in sectorul 4 inaltime P+7. Are o suprafata utila de 75.01 mp cu finisajele incluse. Incalzire in pardoseala, centrala proprie, lift. Este la pretul de 87.000 euro **87.000 €;** ☎0727.261.214/ 0725.382.190

91. **Berceni,** Blv Metalurgiei, dec., et. 4/6, 75 mp, 2021, apartamentul se regaseste la etajul 2 din 7, beneficiaza de o compartimentare moderna cu 3 camere spatioase si luminoase, in vecinatate a intersectiei blv. Metalurgiei cu str. Drumul Binelui. **85.000 €;** ☎0722.478.920/ 0726.863.405

92. **Berceni,** Brancoveanu, dec., et. 4/4, 70 mp, 1974, apartament dec., curat, liber, se accepta credit, zona Brancoveanu. **72.500 €;** ☎0731.551.555 marian@mariannut.ro

93. **Berceni,** bulevardul Metalurgiei, dec., et. 4/8, 88 mp, 2021, apartament 3 camere dec., bloc nou 2021, ansamblul rezidential The Grand Kristal, apartamentul se vinde cu finisaje la cheie si este bransat si contorizat la toate utilitatile orasului. **94.500 €;** ☎0721.827.390 cristi.farcas@sudrezidential.ro

94. **Berceni,** Carrefour Grand Arena, dec., et. 1/6, 93 mp, 2021, apartament de 3 camere cu o suprafata utila aproximativa de 93,80 mp, cu 2 bai, 2 balcoane, complet finisat, compartimentat excelent **89.700 €;** ☎0735.872.987/ 0720.063.459 ianis@sudrezidential.ro

95. **Berceni,** Constantin Brancoveanu chiar pe Huedin, dec., et. 4/4, 66 mp, 1980, bloc reabilitat, terasa fara probleme, dec., gresie, faianta, parchet, termopane, usa metalica, acer conditionat, toate actele, liber **72.000 €;** ☎0732.135.471 office@ramax.ro

96. **Berceni,** Dimitrie Leonida, dec., et. 2/7, 72 mp, 2022, ap. 3 camere dec., 86 mp, 3 balcoane, bloc nou P+7E, 8 min. metrou Berceni. Se preda la cheiecu finisaje premium, aer conditionat si videointerfon incluse in pret. 5% TVA inclus. et 2/7, **91.000 €;** ☎0722.969.283 ivan.razvan@sudrezidential.ro

97. **Berceni,** Emil Racovita semidec., et. 4/4, 1965, conf 1 reabilitat semidec et4/4 2balcoane, vedere mixta, renovat, mobilat, utilat complet , zona verde, acces facil scoala, gradinita, spitale, statie STB, metrou la 400m.Loc de parcare inchiriat. **85.000 €;** ☎0722.409.868 danna_millenium2000@yahoo.com

98. **Berceni,** Emil Racovita, 2/4, liber, dec., et. 2/4, 70 mp, 1967, vanzare 3 camere confort 1 dec., circular etaj 2/4 bloc, scara supercivilizat semistradal, apartament cu 2 balcoane vedere mixta spatios, liber 70 mp total, toate actele ok, exclusivitate Expert Imob, va asteptam la vizionare **77.500 €;** ☎0723.712.883 laurcrist1991@yahoo.com

99. **Berceni,** Grand Arena, dec., et. 2/5, 73 mp, 2021, de vanzare apartament spatios, in cartierul Berceni, zona Metalurgiei, in spate la Grand Arena, langa statia STB. Compus dintr-un living generos, 2 dormitoare mari, 2 bai **75.900 €;** ☎0724.243.839 misu@sudrezidential.ro

100. **Berceni,** sector 4 et. 2/4, 76 mp, 2019, 3 camere, metrou Aparatorii Patriei, zona rezidentiala, sector 4. **76.000 €;**

101. **Berceni-** Bd. Alexandru Obregia dec., et. 1/10, 70 mp, 1974, Berceni-Bd. Alexandru Obregia stradal, vis a vis restaurant L'Incontro, bloc reabilitat termic, etaj 1/10, dec., vedere mixta, 70 mp, 2 balcoane, imbunatatiri, parchet, gresie/faianta, termopan, **86.000 €;** ☎0746.091.481

102. **Berceni-** Vatra Dornei Vanzare apartament 3 camere, semidec., et. 46, 70 mp, 1965, **69.900 €;** ☎0747.607.626 despescu.claudia@gmail.com

103. **Berceni-Emil** Racovita dec., et. 4/9, 72 mp, Berceni-Racovita, 3 camere, confort 1, dec., 4/9, liber, 72 mp, fara imbunatatiri, termopane, cadastru, bloc civilizat, pozitie excelenta, acces metrou, STB, unitati invatamant. Ofer si doresc seriozitate. **73.000 €;** ☎0744.600.976/ 0736.463.258

104. **Berceni-Luica-Giurgiului** Apartament 3 camere de vanzare et. 1/8, 78 mp, 2021, **86.500 €;** ☎0730.888.286 roxana.dragoi@zonadesud.ro

105. **Berceni.** Apartament 3 camere dec. metrou Berceni dec., et. 3/6, 65 mp, 2021, **87.900 €;** ☎0722.204.952 alexandru.mildner@zonadesud.ro

106. **Berceni.** Apartament 3 camere Pasarela Metrou Berceni dec., et. 4/6, 65 mp, 2021, **87.550 €;** ☎0725.957.933 raluca.dascalu@zonadesud.ro

107. **Berceni.** Apartament 3 camere Pasarele Metrou Berceni dec., et. 3/6, 65 mp, 2021, **83.714 €;** ☎0725.957.933 raluca.dascalu@zonadesud.ro

108. **Big** Berceni, Secuilor, dec., et. 2/4, 65 mp, 1978, cf. 1, liber, intabulat, semimenajat, termopan Gealan, usa metalica, AC, parchet laminat, **73.900 €;** ☎0731.144.155 florexhome@gmail.com

109. **Bragadiru** Haliu Vanzare Apartament 3 camere dec., et. parter/2, 71 mp, 2013, Soseaua Alexandriei - Bragadiru - Haliu , va propun spre vanzare un ap. de 3 camere superb la P/2 cu curte propie in suprafata de 212mp, constructie 2013, supraf. utila a ap. este de 71mp utili. **87.000 €;** ☎0732.940.972 florikiss57@yahoo.com

110. **Bragadiru** Nou, Apartament 3 camere 86mp dec., et. 4, 86 mp, 2019, Nu rata ultimul apartament de 3 camere din Blocul 1 din Ansamblului Rezidential 99D Residence! **88.000 €;** ☎0728.778.638 office@99d.ro

111. **Bragadiru,** Haliu, Diamantului, dec., et. parter/2, 2013, zona soseaua Alexandriei, Bragadiru, Haliu, va propun un apartament de 3 camere cu gradina total dec., spatios, luminos situat la parterul unui bloc de 2 etaje + mansarda **87.000 €;** ☎0731.300.030 robert.tentantimob@yahoo.com

112. **Bragadiru,** Prelungirea Ghencea, 3 camere, parcare, dec., et. 5/6, 78 mp, 2014, etaj 5, 78 mp, dec., bloc 2014, finisaje de calitate, centrala, utilitati individuale, parcare exterioara, statii STB la 5 minute, metrou Raul Doamnei la 15 minute. Pret: 79.990 Euro, **79.990 €;** ☎0742.400.300

113. **Brancoveanu** dec., et. 4/8, 1987, Situat la 5 minute de mers pe jos de parcul Oraselul Copiilor si statia de metrou Brancoveanu, si 10 minute de Sun Plaza. Instalatie electrica noua. Instalatii sanitare si de incalzire noi. Tevi de cupru, Usi interioare noi din lemn. Apartamentul are vedere pe 3 laturi Nord, Est si Vest. Toata tamplaria ferestrelor este din termopan inclusiv la balcon. Pretul este negociabil foarte putin. **131.000 €;** ☎0723.658.871 cristeaadryan@yahoo.com

114. **Brancoveanu** - Luica Apartament 3 camere dec., et. 3/8, 78 mp, 2021, **86.500 €;** ☎0726.375.629 florin.alecu@zonadesud.ro

115. **Brancoveanu** - Luica Apartament 3 camere dec., et. 3/8, 73 mp, 2021, **80.600 €;** ☎0726.375.629 florin.alecu@zonadesud.ro

116. **Brancoveanu** Apartament 3 Camere Bloc Nou dec., et. 4/9, 75 mp, 2021, **78.500 €;** ☎0737.811.000 claudia.odagescu@zonadesud.ro

117. **Brancoveanu** Bd. Apartament 3 camere dec., et. 1/8, 78 mp, 2021, **90.500 €;** ☎0722.204.952 alexandru.mildner@zonadesud.ro

118. **Brancoveanu** Bd. Apartament 3 camere dec., et. 1/8, 78 mp, 2021, **90.500 €;** ☎0722.204.952 alexandru.mildner@zonadesud.ro

119. **Brancoveanu** Grand Arena, apartament 3 camere dec. dec., et. 8/8, 74 mp, 2021, **78.500 €;** ☎0730.250.305 andrei.burcea@zonadesud.ro

120. **Brancoveanu** metrou, dec., et. 4/8, 77 mp, 1990, Pictor Stefan Dimitrescu, 3 camere hol H, cf. 1 sporit, dec, etaj 4/8, bloc 1990, reabilitat termic, bucatarie foarte spatioasa, 2 grupuri sanitare, renovat, mobilat si utilat, loc parcare, acte la zi **124.600 €;** ☎0733.300.779 lideri-mobiliare@gmail.com

121. **Brancoveanu** Metrou, Parcul Tineretului, dec. dec., et. 2/3, 67 mp, 2021, **119.040 €;** ☎031.005.00.80 clienti@star-construct.ro

122. **Brancoveanu,** Huedin, acces metrou, dec., et. 4/10, 65 mp, apartament 3 camere transformat in 2, 65 mp, bucataria open-space, et. 4/10, bloc 1978, 2 balcoane, semimobilat (bucataria si dressing) aragaz cu hota, centrala termica proprie, g, f parchet termopan **72.000 €;** ☎0722.555.660 advaimob@yahoo.com

123. **Brancoveanu,** Izvorul Oltului, dec., et. 1/4, 67 mp, 1978, negociabil, apartament 3 camere confort 1, dec., etajul 1/4, g, f, p, t, um, bine situat, cadastru, intabulare, acceptam credit bancar **81.000 €;** ☎0720.039.035/ 0761.609.243

124. **Brancoveanu,** Luica, apartament 3 camere dec., et. 3/8, 73 mp, 2021, **80.600 €;** ☎0726.375.629 florin.alecu@zonadesud.ro

125. **Brancoveanu,** Metrou Parcul Tineretului, dec. dec., et. 2/3, 67 mp, 2021, **119.040 €;** ☎031.005.00.80 clienti@star-construct.ro

126. **Brancoveanu,** Nitu Vasile, dec., et. 1/4, 70 mp, 1973, confort 1 decomanadat, etaj 1/4, suprafata 70 mp, costructie 1973, curat, gresie, faianta, parchet, termopan, usa metalica, usi noi, balcon inchis, centrala proprie, boxa la subsol, zona buna, toate actele, **80.000 €;** ☎0768.756.617

127. **Brancoveanu,** Obregia, str. Covasna, acces metrou dec., et. 4/4, 68 mp, 1968, dec. in bloc construit pentru armata foarte bine compartimentat dressing, debara, camara, balcon mare inchis termopan, gresie, faianta, parchet, termopan, usa metalica, liber, accept credit, pret fix euro, **76.000 €;** ☎0722.555.660 advaimob@yahoo.com

128. **Brancoveanu,** Odei, apartament 3 camere dec. et. 3/8, 73 mp, 2021, **80.600 €;** ☎0722.204.951 bogdan.tomegea@zonadesud.ro

129. **Brancoveanu,** Oraselul Copiilor, dec., et. 4/8, 1990, negociabil, bine situat, apartament 3 camere confort 1, 2 balcoane, 2 grupuri sanitare, spatios, g, f, p, t, um, zona verde, merita vazut. Acceptam credit bancar, **128.000 €;** ☎0720.039.035/ 0761.609.243 columbia.imobiliar@yahoo.com

130. **Brancoveanu-** Parc -7 minute de metrou-imobil nou dec., et. 2/3, 68 mp, 2022, Brancoveanu Parc apartament 3 camere, etajul 2/3, imobil nou cu finalizare iulie 2022, finisaje premium, balcon, gresie-faianta Marazzi, sanitare Grohe, termopane Salamander, parcare separat, **119.000 €;** ☎0722.241.794 bogdan.ilioiu@gmail.com

131. **Brancoveanu.** Apartament 3 camere Etajul 1 Grand Arena Bd. Brancoveanu dec., et. 5/8, 66 mp, 2020, **82.918 €;** ☎0722.204.952 alexandru.mildner@zonadesud.ro

132. **Bucur** Obor, dec., et. 3/10, 70 mp, stradal, metrou Obor 5 minute, cf. 1, dec., etaj 3, balcon inchis, 70 mp, scara curata, zona civilizata, de interes, piata aproape, scoala, gradinita, metrou, parcul Obor, cadastru, intabulare disc., **79.000 €;** ☎0761.749.316/ 0722.824.757

133. **Bucur** Obor, Stefan cel Mare, stradal, dec., et. 1/10, 3 camere, confort 1 semidec., semimobilat, etaj 1/10, cadastru, intabulare, **78.000 €;** ☎0722.542.692/ 0761.532.117

134. **Bucurestii** Noi dec., et. 3/3, 81 mp, 1960, 3 camere, boxa subsol, complet mobilat, aer conditionat, jaluzele, alarma, usa matalica, bloc izolat termic. Usi lemn bune. Bloc solid, acoperis nou.Langa statia de metrou Jiului.Acces la STB. **115.000 €;** ☎0745.147.563

135. **Bucurestii** Noi, Damaroaia, Luptatorilor semidec., et. parter/2, 61 mp, 2012, agentie imobiliara,apartament 3 camere, parter/ p+2+m, suprafata utila 60,58 mp + curte proprie 20 mp, imobil 2012, centrala, termopan, parchet, gresie+faianta, bucatarie inchisa, mobilat+utilat complet, **117.500 €;** ☎0723.627.531 andrea@totali.ro

136. **Calarasi** Calea, dec., et. 8/8, 80 mp, 1996, proprietar, Calea Calarasilor, apartament 3 camere Lux - 1 camera dressing, la 5 min. de metrou Muncii, la 5 minute de bd. Unirii **133.000 €;** ☎0724.247.353 Alexcomalex@yahoo.com

137. **Calarasilor** semidec., et. 3/4, 80 mp, 1938, 3 camere 81 mp construiti Traian- Matei Basarab, cu imbunatatiri de calitate, bucatarie mobilata, instalatii schimbate, 2 balcoane, la 3 minute de mers de hala Traian si 7 minute de Bulevardul Unirii. **113.900 €;** ☎0749.131.838

138. **Calea** Calarasi, et. 3/3, 56 mp, zona centrala, vand convenabil, ap. 3 cam., 2 balcoane, centrala ap. aer cond., boxa subsol, curte comuna linistita, **52.000 €;** ☎0731.673.290

139. **Calea** Calarasilor intersectie Popa Nan, Hyperion, dec., et. parter/7, 55 mp, 1990, stradal, vedere spate, dec., renonat, instalatii electrice si sanitare schimbate, gresie, faianta, termopane, usa metalica, aer conditionat, ideal coafor, salon intretinere, masaj, liber **120.000 €;** ☎0732.135.471 office@ramax.ro

140. **Calea** Calarasilor, semidec., et. 3/3, 136 mp, 2019, Orzari, bloc finalizat 2019, etajul 3 al unui bloc de P+2+3r, suprafata utila 60 mp, terasa 40 mp, balcon 20 m, structura beton, caramida Porotherm, centrala Buderus **195.000 €;** ☎0746.799.339 contact@alexdanulescu.ro

141. **Calea** Calarasilor, Metrou, dec., et. 2/8, 78 mp, 1994, apartament 3 camere, etaj 2/8, dec., suprafata 78 mp, 1 balcon, cadastru, intabulare, bloc monolit, constructie 1994, liber, **132.000 €;** ☎0722.359.898 office@interpartes.ro

142. **Calea** Crangasi, Pod Grant, Stadion Rapid, dec., et. 3/10, 72 mp, 1986, agentie imobiliara, dec., 3/10, boxa subsol (in acte), bloc 1986, geam la baie, 2 gr. sanitare, termopan integral, parchet stejar in camere, balcon, liber. Necesita investitii. Are cadastru, intabulare **87.900 €;** ☎0723.627.543 totali@totali.ro

143. **Calea** Dorobantilor semidec., et. 5/10, 70 mp, 1975, Apart. semidec. la et. 5, fara imbunatatiri, imobil realizat, structura beton in cadre, balcon mare, inchis, intrare stradala, acte ok, liber, pretabil credit. La doua minute de I.L. Caragiale. **134.900 €;** ☎0744.505.999 alexandru@k-imobiliare.ro

144. **Calea** Floreasca, Fratellini, dec., et. 4/6, 181 mp, 2007, apartament 3 camere, etaj 4/P+5E+6R, an constructie 2007, 181 mp totali (105 mp+ terasa 65 mp+ scari/lift), living+ bucatarie open space, 2 dormitoare, 2 dressinguri, 2 bai, finisaje de exceptie. **330.000 €;** ☎0724.299.311 mariuseurobest@gmail.com

145. **Calea** Mosilor - Obor - Veranda Mall. Apartament 3 camere dec., et. 9/9, 77 mp, 1976, **105.000

Imobiliare vânzări 3 CAMERE

214. **Doamna** Ghica, Parc Plumbuita, Sos. Colentina dec., et. 2/8, 75 mp, Proprietar, vand apartament 3 camere, dec., vis a vis de Parcul Plumbuita, rond D-na Ghica. Se vinde complet mobilat si utilat. Bloc reabilitat termic. Lux. **98.000 €;** ☎0722.857.508 iosif.ovidiu@gmail.com

215. **Dobroesti,** dec., et. 2/7, 78 mp, 2021, Complex Rezidential situat in Dobroesti, str. Trifoiului, 5 blocuri din care 2 locuite integral, loc de joaca, acces drum asfaltat, finisaje lux, acces rapid la mijloacele de transport, **79.400 €;** ☎0724.377.294/ 0722.150.440 vegasimobiliare@yahoo.com

216. **Domenii** dec., et. parter/2, 100 mp, 1960, Apartament boem, cu gradina, 3+2 camere + garaj si loc de parcare Domenii, Parcul Ciresarii. **157.000 €;** ☎0743.073.581 madalinvanea83@gmail.com

217. **Dorobanti,** dec., 94 mp, ap. 3 camere la curte 36 mp, desch. 12 m, preferabil pentru orice activitate comerciala, discutabil; ☎0749.527.921

218. **Dorobanti,** semidec., et. 1, 60 mp, 1968, vand apartament 3 camere, semidec., alarma, aer conditionat, balcon inchis, etaj1/10, afectat de sarcini. Relatii la adresa juridic@cristina-andronache.ro. **130.000 €;** ☎ juridic@cristina-andronache.ro

219. **Dorobanti,** Radu Beller dec., et. parter/4, 77 mp, 1986, camera de zi de 22. 8 mp, 2 dormitoare de 14 mp si 12 mp, bucatarie de 8 mp, hol de 7,6 mp, recent zugravit, liber. Vecinatati: Aviatiei, Aviatorilor, Primaverii, Floreasca, Stefan cel Mare, Kiseleff **207.500 €;** ☎0722.393.151 libra.imobiliare@gmail.com

220. **Dorobanti.** Proprietate unica in Zona Primaverii / Dorobanti dec., et. 1/3, 85 mp, 1970, **335.000 €;** ☎0799.029.263 raluca.timofti@catoma.ro

221. **Dream** Residence semidec., et. 10/10, 58 mp, 2022, Apartament 3 camere, Dream Residence Rahova, in suprafata de 58.40 mp, la cheie, finisaje de calitate la alegere, etaj 2, bloc in stadiu de executie, locuri de parcare subterane si supraterane **72.900 €;** ☎0734.824.188 office@dream-residence.ro

222. **Dream** Residence dec., et. 7/10, 80 mp, 2021, Apartament 3 camere, Dream Residence Rahova, dec., in suprafata de 80.15 mp, la cheie, finisaje de calitate la alegere, etaj 5, 2 bai, 2 balcoane, bloc in stadiu de executie, locuri de parcare **95.800 €;** ☎0734.824.188 office@dream-residence.ro

223. **Dristor** dec., et. parter/4, 64 mp, 1984, apartament dec. cu balcon, centrala termica, boxa si pivnita, 2 grupuri sanitare, vedere mixta, cadastru, intabulare.Se accepta credite. **105.000 €;** ☎0745.844.228

224. **Dristor** dec., et. 2/4, 72 mp, 1983, Mihai Bravu, Racari, confort1, dec., bloc 1983, 2 gr. sanitare, 2 balcoane, bucatarie mare 11 mp, gresie, faianta, parchet, termopane, situat la 10 min metrou **97.000 €;** ☎0732.135.471

225. **Dristor** 5 minute metrou si parc IOR, dec., et. 8/8, 67 mp, 1984, chiar pe Ramnicul Sarat, stradal, bloc reabilitat, 2 lifturi, 2 gr. sanitare, gresie, faianta, termopane, liber, toate actele, **78.000 €;** ☎0732.135.471 office@ramax.ro

226. **Dristor** Mc Donald s semidec., et. 8/10, 70 mp, 1985, la 1 minut de metrou, vedere stradala, confort 1 semidec., 70mp, etajul 8/10, bloc 85 reabilitat, fara imbunatatiri, 2 gr sanitare, acte in regula, pozitie excelenta, merita vazut ! Oferta reala ! **98.000 €;** ☎0728.879.795

227. **Dristor** metrou dec., et. 4/4, 70 mp, 1982, Piata Ramnicu Sarat, 5 minute metrou, 3 camere dec., 2 gr. sanitare, zona verde, curata si linistita, 3 minute piata, 5 minute Mall Park Lake si parc IOR, **78.000 €;** ☎0732.135.471

228. **Dristor** metrou, semidec., et. 6/10, 76 mp, 1975, Ramnicu Sarat, calea Vitan, confort 1, semidec., bloc reabilitat termic, scara curata, 2 balcoane mari, bucatarie mare, situat la 10 minute metrou, piata Ramnicu Sarat si Mall Park Lake, **85.000 €;** ☎0732.135.471

229. **Dristor** Metrou,3 camere,dec.,doua bai,bloc1983 reabilitat,comision 0% dec., et. 10/10, 71 mp, 1983, **89.900 €;** ☎0724.518.100 contact@dumitrescuadrian.ro

230. **Dristor** Ramnicu Valcea - 7 minute metrou- Centrala dec., et. 4/8, 67 mp, 1986, Apartament de 3 camere dec., 2 grupuri sanitare, fara imbunatatiri, bloc reabilitat, termopane. Centrala Termica **88.000 €;** ☎0769.651.162

231. **Dristor** Ramnicul Valcea, Sarat semidec., et. 6/10, 75 mp, 1984, cf 1, 75 mp, 2 balcoane, 2 gr sanitare cu geam, 3 debarale mari, bine compartimentat, bucatarie 9 mp, spatios, bloc pe stalpi si grinzi, acte, bloc anvelopat. **95.000 €;** ☎0735.360.282

232. **Dristor,** apartament 3 camere constructie 2011 semidec., et. 5/6, 2011, particular vand apartament 3 camere, 2 bai, duplex etajele 5 si 6, constructie 2011, la 10 min. metrou Dristor, Bd. Rm Sarat, Bd. Rm Valcea, Auchan Vitan. Centrala proprie, aer conditionat, instalatii noi **89.999 €;** ☎0727.321.447 andreirosu23@gmail.com

233. **Dristor,** inCity Residence, dec., et. 12/15, 107 mp, 2010, 3 camere, et. 12/15, dec., 107 mp, mobilat si utilat, bucatarie open space, aer conditionat, toate actele, liber. Complexul dispune de supermarket, sala de fitness, piscina, loc de joaca pentru copii **189.000 €;** ☎031.108.12.74/ 0721.854.257 tophome.imob@hotmail.com

234. **Dristor,** metrou 5 minute, 3 camere mobilate modern semidec., et. 7/10, 68 mp, 1974, renovat recent, gresie, faianta, parchet, termopan, usa metalica, 3 aer conditionat, usi noi de interior, calorifere schimbate, balcon mare pe colt, inchis termopan, baie cu geam, se vinde mobilat, accept credit, **90.000 €;** ☎0722.555.660 advaimob@yahoo.com

235. **Dristor,** metrou, dec., et. 4/5, 70 mp, 1982, piata, dec., izolat termic, 4/5, 2 balcoane, 2 bai, luminos, calduros, spatios, loc parcare, boxa subsol, costuri foarte mici, zona frumoasa, scoala, toate facilitatile, **90.000 €;** ☎0722.274.245/ 0769.647.350 grup_eurobric@yahoo.com

236. **Dristor,** Piata Ramnicu Sarat, dec., et. 4/4, 70 mp, 1982, 5 minute metrou, 3 camere, 2 gr. sanitare, zona verde, curata si linistita, 3 minute piata, 5 minute Mall Park Lake si parc IOR, **78.000 €;** ☎0732.135.467 ramax2016@yahoo.com

237. **Dristor,** Racari, dec., et. parter/8, 70 mp, 1982, apartamente de 3 camere dec., 2 grupuri sanitare, bloc din 1984, parter inalt cu balcon. Bloc reabilitat, **95.900 €;** ☎0769.651.162

238. **Dristor,** Ramnicu Sarat, semidec., et. 6/10, 75 mp, 10 minute metrou, piata Ramnicu Sarat, Park Lake, 2 balcoane, curat, geam la baie, **80.000 €;** ☎0732.135.467 ramax2016@yahoo.com

239. **Dristor,** Ramnicu Sarat, Istriei dec., et. parter/4, 65 mp, 1980, 6 minute metrou, dec., 2 gr. sanitare, gresie, faianta, parchet, termopane, usa metalica. 10 minute Mall Park Lake. 6 minute piata Ramnicu Sarat. **89.000 €;** ☎0732.135.467 ramax2016@yahoo.com

240. **Dristor,** Ramnicu Sarat, Schitului, dec., et. parter/4, 69 mp, 1984, renovat, 2 grupuri sanitare, usi schimbate, parchet, centrala termica, bloc reabilitat, eliberabil, zona linistita si cu verdeata, acte facute. **93.000 €;** ☎0724.370.636 mfirut@yahoo.com

241. **Dristor,** Ramnicu Valcea, benzinaria Mol, dec., et. 4/8, 67 mp, 1986, dec., 2 gr. sanitare, teava de gaze, posibilitate centrala, bloc reabilitat, 2 lifturi, toate actele, se accepta credit. 6-7 minute metrou Dristor. 3 minute Lidl, 5 minute Kaufland, JYSK, Pepco **90.000 €;** ☎0732.135.467 ramax2016@yahoo.com

242. **Dristor,** Ramnicul Sarat, 10 minute metrou, dec., et. 6/10, 72 mp, 1975, bloc reabilitat, 2 balcoane, gresie, faianta, parchet, termopane, usa metalica, toate actele **76.000 €;** ☎0732.135.471 office@ramax.ro

243. **Dristor,** Vitan dec., et. 5/8, 70 mp, 1986, Urgent vand apartament,mare, actele sunt la zi,certificat energetic, vecinatate metrou si alte mijloace de transport in comun, magazine in zona,accept si credit. Pentru alte informatii, va rog sunati. **110.000 €;** ☎0735.386.877 simionimobiliare.office@gmail.com

244. **Dristor-** piata Ramnicu Sarat-Park Lake dec., et. 1/4, 65 mp, 1969, bloc tip H, gresie, faianta, parchet, termopane, usa metalica, bloc reabilitat, toate actele, liber. **105.000 €;** ☎0732.135.467 ramax2016@yahoo.com

245. **Dristor-** Ramnicu Sarat-Danubiu dec., et. 4/4, 71 mp, 1982, 3 minute Mega Image, 10 minute metrou, 2 gr sanitare, 2 balcoane, instalatii electrice si sanitare schimbate, gresie, faianta, parchet, termopane, usa metalica. **89.000 €;** ☎0732.135.467 ramax2016@yahoo.com

246. **Dristor-Ramnicu** Sarat 3 camere semidec., et. 6/10, 75 mp, 10 minute metrou, piata Ramnicu Sarat, parc IOR si Mall Park Lake, 2 balcoane, bloc reabilitat, scara curata. **80.000 €;** ☎0732.135.467 ramax2016@yahoo.com

247. **Drumul** Taberei semidec., et. 8/10, 67 mp, 1967, 1 Mai, fost Compozitorilor, etaj 8/9, apartament curat, bine intretinut, amenajat, 2 balcoane, acte, acces facil mijloace de transport, Parc, Scoala Gimnaziala 197, hipermarket **75.000 €;** ☎0733.089.030

248. **Drumul** Taberei de. 9/11, 78 mp, 2020, aparament 3 tip B camere in complex faza 4, semifinisate **98.000 €;** ☎0738.713.282/ 0738.713.283 office@plazaresidence.ro

249. **Drumul** Taberei dec., et. 11/11, 78 mp, 2020, Apartament 3 camere tip B complex nou faza 4, **98.000 €;** ☎0738.713.282/ 0738.713.283 office@plazaresidence.ro

250. **Drumul** Taberei dec., et. 10/11, 78 mp, 2020, apartament 3 camere tip C, in complex faza 4.Semifinisat **98.000 €;** ☎0738.713.282/ 0738.713.283 office@plazaresidence.ro

251. **Drumul** Taberei dec., et. 10/11, 77 mp, 2020, apartament 3 camere tip C, situat pe Bd. Timisoara nr. 16 **98.000 €;** ☎0738.713.282/ 0738.713.283 office@plazaresidence.ro

252. **Drumul** Taberei semidec., et. 6/10, 66 mp, 1972, Favorit, imbunatatiri si mobilat superlux, bloc super curat si civilizat.Totul de maxima calitate, etajul 6 din 10, doua lifturi, loc de parcare. Pret fix **102.000 €;** ☎0722.200.209 catalintanase50@yahoo.com

253. **Drumul** Taberei semidec., et. 7/10, 65 mp, 1972, Liceul Lovinescu, 7/10, circular, mobilat si utilat, balcon, geam la baie, imbunatatiri, acte, **73.000 €;** ☎0769.088.540 cioran_ginac@yahoo.com

254. **Drumul** Taberei semidec., et. 3/4, 65 mp, 1974, Raul Doamnei-Prel.Ghencea metrou cf 1 semidec. etaj 3/4 gresie faianta parchet termopan um instalatii noi mobilat utilat acte acc credit **78.000 €;** ☎0786.325.401

255. **Drumul** Taberei dec., et. 2/3, 154 mp, 2008, Valea Cricovului, apartament duplex, etajul 2+3+pod, bloc 2008, suprafata 154mp + parcare subterana 12 mp, centrala proprie, 2 aparate A.C.terasa 28mp, pod 24 mp, alarma, zona linistita, acte, accepta credit. **119.500 €;** ☎0765.348.367

256. **Drumul** Taberei Sibiu 2 minute AFI Cotroceni dec., et. 2/10, 70 mp, 1980, ap 3 camere situat in bloc din 1980, stradal cu vedere spre rasarit, termopan , gresie, faianta, liber , bloc zona deosebita ! **87.000 €;** ☎0723.416.624

257. **Drumul** Taberei (intre Val.Argesului-Val.Ialomitei) semidec., et. 4/4, 65 mp, 1975, apartament confort 1 , bloc in curs de anvelopare, terasa renovata complet la tot blocul acum 2-3 luni, contot gaze separat, inst.electrica schimbata, tevi coloane schimbate, boxa pe acte 15.mp, liber, **65.000 €;** ☎0763.818.800

258. **Drumul** Taberei - 1 Mai semidec., et. 2/10, 68 mp, 1980, Apartament confort 1, zona Drumetului, etaj 2/10, curat, 2 grupuri sanitare, bloc 1980, balcon, liber, acte, acces facil Scoala Gimnaziala 59, Cresa, Parc, Hipermarket, **80.000 €;** ☎0727.279.336

259. **Drumul** Taberei - 3 camere, comision 0%, 2 bai dec., et. parter/4, 104 mp, 2021, strada Bolidului nr. 8, 3 camere cu terasa proprie, incalzire in pardoseala, 2 bai, pereti din caramida, finisaje de lux, bloc cu regim de inaltime mic, tamplarie VEKA - 7 camere, geam tripan, **121.850 €;** ☎0742.400.300

260. **Drumul** Taberei - Brasov dec., et. parter/4, 63 mp, 1973, Apartament confort 1, zona Auchan, dec., confort 1, parter/4, balcon, fara amenajari, prevazut cu 2 gr.sanitare, liber, acces facil mijloace de transport, scoala, gradinita, Parc Moghioros, neg. **69.500 €;** ☎0733.089.030

261. **Drumul** Taberei /Bulevardul Timisoara/Valea Oltului dec., et. 3/4, 64 mp, 1973, Apartament 3 camere (direct proprietar) situat in imediata proximitate a Bulevardului Timisoara, pozitionare excelenta. Renovat acum 5 ani, se vinde mobilat si utilat ca in poze. ST=64 mp+4 mp logie. **79.500 €;** ☎0799.871.389 mihai.ologu@yahoo.com

262. **Drumul** Taberei Afi Palace Cotroceni totul nou semidec., et. 2/4, 61 mp, a oferim un apartament de 3 camere renovat recent cu finisaje de calitate, confort 1/sdec, etaj 2/4, 61mp, bloc solid situat chiar langa gura de metrou Orizont. Imbunatatiri: G, F, P, T, UM. **85.000 €;** ☎0725.691.900/ 0762.079.095

263. **Drumul** Taberei apartament 3 camere dec., et. 4/4, 1975, apartament 3 camere Drumul Taberei dec. renovat curat apropiere metrou etaj 4/4, Piaza mall, **62.500 €;** ☎0725.096.225 silveractivimob@yahoo.com

264. **Drumul** Taberei apartament 3 camere bloc anvelopat semidec., et. 8/8, 70 mp, 1967, pozitie buna, zona mall AFI, bloc anvelopat termic, apropiere statiile de metrou Favorit si Orizont, disponibil imediat. **75.000 €;** ☎0758.098.917/ 0758.098.905 georgian.draghia@gmail.com

265. **Drumul** Taberei Lovinescu, semidec., et. 8/10, 1974, Drumul Taberei, Lovinescu, cf. 1 balcon, termopan, parchet, instalatie electrica schimbata, mobilat utilat liber **68.000 €;** ☎0729.954.445

266. **Drumul** Taberei Metrou Romanicierilor semidec., et. 7/10, 50 mp, 1976, Apartament 3 camere confort 2/ semidec., etaj 7/10, st=50mp, termopan, gresie, faianta, parchet, A.C., intabulat, metrou, parc, piata, scoala, gradinita. **59.000 €;** ☎0731.144.152

267. **Drumul** Taberei Orizont -Afi Cotroceni semidec., et. 4/4, 62 mp, 1965, eliberabil, fara imbunatatiri, necesita renovare, acte **63.000 €;** ☎0727.279.336

268. **Drumul** Taberei Raul Doamnei dec., et. parter/4, 65 mp, 1973, Prelungirea Ghencea 30, cf1, dec., parter inalt/4, termopan, usa metalica, balcon inchis termopan, bloc reabilitat, acte, se accepta credit, la 5 minute de metrou. Zona verde si civilizata. Pret usor disc. **66.500 €;** ☎0737.384.412/ 0770.467.814

269. **Drumul** Taberei, dec., et. 3/4, ap. 3 camere, utilat, mobilat, termopane, gresie si faianta, acte la zi, langa scoala, parc, discutabil, **100.000 €;** ☎0799.241.119

270. **Drumul** Taberei, dec., et. 9/11, 75 mp, 2020, apartament 3 camere tip A in complex Plaza Residence faza 4. Unitatile se predau semifinisate **94.500 €;** ☎0738.713.282/ 0738.713.283 office@plazaresidence.ro

271. **Drumul** Taberei, dec., et. 2/4, 67 mp, 1974, Auchan, Brasov, semistradal, cf. 1 dec. etaj 2/4 bloc reabilitat, gresie, faianta, parchet, termopan usa metalica, mobilat partial, utilat, liber, toate actele, acc. credit **75.000 €;** ☎0786.325.401

272. **Drumul** Taberei, semidec., et. 6/10, 63 mp, 1974, locatie buna, la 3 minute de statia de metrou si alte mijloace de transport, apartament spatios si foarte luminos, stare buna, pret tentant. **74.000 €;** ☎0730.993.333 tentantimobiliare@yahoo.com

273. **Drumul** Taberei, semidec., et. 8/10, 46 mp, 1973, Raul Doamnei, 8/10, semidec., mobilat si utilat, gresie, faianta, parchet, termopan, usa metalica, usi schimbate, acte, **55.000 €;** ☎0769.088.540 cioran_ginac@yahoo.com

274. **Drumul** Taberei, dec., et. 1/10, 65 mp, 1978, Tincani, et. 1/10, c-tie 1978, dec., 65 mp, curat, termopan, usa metalica, parchet, liber, acte facute, accept credit, zona buna, apropiere piata,, metrou Tudor Vladimirescu, **72.500 €;** ☎0724.370.636 mfirut@yahoo.com

275. **Drumul** Taberei, semidec., et. 7/8, 72 mp, 1985, Titel Petrescu, cf. 1, semidec., c-tie 1985, etaj 7/8, gresie, faianta, usa metalica, 2 grupuri sanitare, 1 balcon, acte, acc credit **77.000 €;** ☎0786.325.401

276. **Drumul** Taberei, dec., et. 9/10, 1974, Valea Ialomitei 9/10, dec., gresie, faianta, parchet, termopan, usa metalica, 2 balcoane, geam la baie, acte, **71.500 €;** ☎0769.088.540 cioran_ginac@yahoo.com

277. **Drumul** Taberei, 1 Mai, semistradal, semidec., et. 1/10, 68 mp, etaj 1, situat semistradal in apropierea mijlocelor de transport si utilitatilor, 2 balcoane, geam la baie, fara amenajari, vedere mixta, disponibil imediat, acte facute, accepta si plata prin credit, **68.500 €;** ☎0744.682.007

278. **Drumul** Taberei, 1 Mai, Vladeasa, bloc 1980, 2 bai semidec., et. 2/10, 69 mp, 1980, et 2/10, cf. 1, semidec., 69 mp, curat cu imbunatatiri, 2 grupuri sanitare, unul cu geam de aerisire, pozitie deosebita, scoala 59, scoala 311, Auchan, Parc Moghioros, Metrou Favorit, acte pregatite **79.900 €;** ☎0786.325.404

279. **Drumul** Taberei, 3 camere, comision 0%, 2 bai, dec., et. 1/6, 82 mp, 2021, centrala proprie, etajul 1 din 6, finisat la cheie, pereti din caramida, bloc de 6 etaje, pozitie cardinala est, langa Mall Plaza Romania, bd-ul Timisoara, comision 0%, **110.000 €;** ☎0742.400.300

280. **Drumul** Taberei, 3 camere, cu terasa superba, dec., et. 2/6, 143 mp, 2021, 3 camere cu o terasa 60 mp utili deasupra apartamentului, se bucura de urmatoarea compartimentare: living 19 mp, bucatarie 6 mp, dormitoarele cu suprafetele de 13 mp, respectiv 14 mp, baie 6 mp, **142.860 €;** ☎0742.400.300

281. **Drumul** Taberei, 92, metrou Brancusi, proprietar, dec., et. 4, 74 mp, 1972, spatios, renovat, instalatii noi, modernizat, luminos, aer conditionat. Decomandat, cu multiple spatii de depozitare, debara. Se vinde mobilat si utilat, in stare foarte buna. Sunati dupa ora 5. **97.000 €;** ☎0732.211.371 ioanmicu@yahoo.com

282. **Drumul** Taberei, Afi Cotroceni, Orizont semidec., et. 4/4, 61 mp, 1964, apartament confort 1, str. Ruxandra Marcu, bloc caramida, etaj 4/4 semidec., necesita amenajari, liber, acces facil mijloace de transport, Scoala 193, gradinita, parc, piata **63.000 €;** ☎0733.089.030

283. **Drumul** Taberei, Auchan Moghioros! dec., et, parter/4, 66 mp, 1972, BRD, parter inalt /4confort 1 dec.,2 gr sanitare, termopane reabilitat termic exterior lavabil, balcon logie, liber, bloc curat, zona frumoasa, acces usor, pret negociabil. **69.500 €;** ☎0724.262.436 gfirut@yahoo.com

284. **Drumul** Taberei, Auchan, dec., 2/4, reabilitat, dec., et. 2/4, 65 mp, 1973, Agentie imobiliara, termopan, gresie, faianta, balcon inchis cu termopan, parchet lemn masiv, 2 debarale, fara modificari, scara curata, intabulare. Negociabil, **78.900 €;** ☎0724.321.698 elvira@totali.ro

285. **Drumul** Taberei, Auchan, Liceul Lovinescu semidec., et. 9/10, 65 mp, 1972, Loc parcare ADP - Dr. Taberei, Auchan, Parc Moghioros, Liceul Lovinescu 9/10, confort unu, sdec, bloc tip TD, 1 gr. sanitar, balcon, termopan, parchet in camere, gresie si faianta in baie si bucatarie **66.900 €;** ☎0723.627.543 totali@totali.ro

286. **Drumul** Taberei, Auchan, Parc Moghioros, dec., et. 4/4, 65 mp, 1972, BRD, et. 4/4, confort 1 dec., termopane, centrala termica proprie, apa calda si caldura, lavabil, balcon logie, liber, loc parcare, bloc curat, zona frumoasa, acces usor, **65.000 €;** ☎0724.262.436 gfirut@yahoo.com

287. **Drumul** Taberei, B-dul 1 Mai, semidec., et. parter/8, 79 mp, 1980, fosta Compozitorilor, strada Cara Anghel, parter, cu balcon, imbunatatiri, bloc 1980, centrala de apartament. Pret fix, nediscutabil, valabil numai cu plata cash, **83.000 €;** ☎0722.200.209 catalintanase50@yahoo.com

288. **Drumul** Taberei, Chilia Veche, circular, semidec., et. 3/10, 61 mp, 1972, Drumul Taberei, Chilia Veche, circular, 3/10, bl 72, geam la baie, balcon, orientare est si vest, 2 lifturi, geam la baie, 2 lifturi **76.000 €;** ☎0724.321.698 elvira@totali.ro

289. **Drumul** Taberei, Craiesti, dec., et. 1/4, 70 mp, 1974, cf. 1, gresie, faianta, parchet, termopan, tocarie noua, obloane electrice, balcon inchis, boxa si loc de parcare, 2 aer cond, acte, acc. credit. **85.000 €;** ☎0786.325.401

290. **Drumul** Taberei, Favorit, semidec., et. parter/10, 84 mp, 1977, 3 camere unicat, contemporan, ultrarenovat lux, se vinde cu tot, exact ca in foto, alarma, sistem supraveghere, incalzire in pardoseala, 2 gr sanitare, multiple spatii, 4 AC,curent trifazic, pivnita, **125.000 €;** ☎0724.262.436 gfirut@yahoo.com

Media şi Evoluţia preţurilor

VÂNZĂRI 3 CAMERE

Medie realizată în baza ofertelor publicate în ziarul Anunţul Telefonic

ZONA	august 2020	august 2021	%
1 Mai-Domenii	149.869	167.562	12%
13 Septembrie	129.571	139.488	8%
Alba Iulia-Decebal-Muncii	151.226	159.366	5%
Aviatiei	204.423	210.422	3%
Baneasa	138.508	167.135	21%
Berceni-Giurgiului	75.186	85.617	14%
Bucurestii Noi-Damaroaia	118.967	114.099	-4%
Chiajna	59.390	65.332	10%
Colentina-Obor	83.756	87.769	5%
Crangasi-Giulesti	85.472	103.863	22%
Drumul Taberei-Ghencea	70.218	77.691	11%
Floreasca-Dorobanti	138.731	246.072	77%
Iancului, Mihai Bravu	105.675	92.372	-13%
Militari	82.027	97.779	19%
Mosilor-Dacia	111.434	117.648	6%
Pantelimon	80.077	79.278	-1%
Rahova-Sebastian	77.914	111.670	43%
Stefan cel Mare-Tei	113.988	108.057	-5%
Tineretului-Timpuri Noi	120.548	124.526	3%
Titan-Dristor	85.565	98.395	15%
Unirii	128.031	151.369	18%
Universitate-Kogalniceanu	119.488	150.500	26%
Victoriei-Romana	139.252	109.964	-21%
Vitan	129.151	116.595	-10%

291. **Drumul** Taberei, Hanul Drumetului, renovat, modern, dec., et. 5/10, 69 mp, 1976, va oferim de vanzare un apartament de 3 camere, etajul 5/10, supr. 69 mp, semidec., instalatia electrica si sanitara schimbate, complet renovat si mobilat modern, **78.000 €;** ☎0771.782.990 broker.imobiliar@yahoo.com

292. **Drumul** Taberei, Istru, Ghidiceni, dec., et. parter/4, 65 mp, 1973, eliberabil, bloc izolat termic,termopan, balcon inchis in termopan, semistradal, acte, **65.000 €;** ☎0727.279.336

293. **Drumul** Taberei, metrou Tudor Vladimirescu, semidec., et. 2/8, 64 mp, 1981, ap. 3 camere, scara curata, amenajare dupa bunul plac, 2 bai, una cu geam, langa scoala 59, 700 m de metrou Tudor Vladimirescu, negociabil, **93.500 €;** ☎0770.810.694 agentie13@mauwis.ro

294. **Drumul** Taberei, Orizont semidec., et. parter/9, 63 mp, 1963, Zona Afi Cotroceni- Ruxandra Marcu. Imbunatatiri: geamuri termopan de calitate, usi interior schimbate, usa metalica la intrare, instalatiile electrice si sanitare refacute, gresie, faianta, parchet. **85.000 €;** ☎0749.018.801 novahouseoffice@gmail.com

295. **Drumul** Taberei, Parc Moghioros, Auchan, dec., et. parter/4, 65 mp, 1972, 3 camere, cf.1, dec., parter din 4 cu balcon, 2 grupuri sanitare, fara modificari, bloc civilizat, fara imbunatatiri, termopan, lavabil, curat acte, **69.500 €;** ☎0727.279.336

296. **Drumul** Taberei, parc, Romanicierilor, semidec, 5/10 semidec., et. 5/10, 45 mp, 1972, Drumul Taberei, parc, Romanicierilor, semidec., 5/10, termopan, intabulare, balcon logie inchis cu termopan, gresie pe hol, baie, bucatarie, sufragerie, parchet, faianta, vedere spate **56.500 €;** ☎0724.321.698 elvira@totali.ro

297. **Drumul** Taberei, Prelungirea Ghencea, 3 camere, dec., et. 5/6, 78 mp, 2014, etaj 5, 78 mp, dec., bloc 2014, finisaje de calitate, centrala, utilitati individuale, parcare exterioara, statii STB la 5 minute, metrou Raul Doamnei la 15 minute. Pret: 79.990 Euro, **79.990 €;** ☎0742.400.300

298. **Drumul** Taberei, Raul Doamnei, dec., et. 2/4, 65 mp, 1975, Lovinescu, cf. 1, dec., etaj 2/4, gresie, faianta, parchet, termopan, usa metalica, balcon inchis termopan, bloc reabilitat, 2 ac, loc parcare ADP, se vinde mobilat si utilat, acte, se accepta credit **78.500 €;** ☎0737.384.412/ 0770.467.814

299. **Drumul** Taberei, Raul Doamnei, liceul Lovinescu, dec., et. 4/10, 62 mp, 1975, 2 min. metrou, cf. 1, circular, etaj 4/10, bloc reabilitat termic, gresie, faianta, parchet, termopan, usa metalica, acte la zi, accepta credit, liber, **73.500 €;** ☎0799.557.197 badea_alice00@yahoo.com

300. **Drumul** Taberei, Raul Doamnei, Valea lui Mihai, dec., et. 3/4, 61 mp, 1971, agentie imobiliara,termopan, parchet, gresie, faianta, ac, mobilat, utilat, boxa, recent renovat, **77.000 €;** ☎0739.521.513 razvan@totali.ro

301. **Drumul** Taberei, spate Frigocom, dec., et. 2/4, 70 mp, 1973, 3 minute metrou Valea Ialomitei, 12 minute metrou Gorjului, liber, izolat termic exterior, termopan, parchet, usa metalica, aer conditionat, boxa, acte pregatite pentru vanzare, pret negociabil, **71.500 €;** ☎0724.278.376

302. **Drumul** Taberei, Timisoara, Plaza, termopan, semidec., et. 8/9, 62 mp, 1970, ag. imobiliara, intabulare, aer conditionat, alarma, 2 balcoane (cel de la dormitor a fost desfiintat), modificarile din apartament sunt cu autorizatie, apartamentul este pe mijloc, bucatarie mobilata, **72.500 €;** ☎0724.321.698 elvira@totali.ro

303. **Drumul** Taberei, Valea Argesului, dec., et. 2/4, 67 mp, apartament cu 3 camere, cu garaj mare in bloc, confort 1, dec., etaj 2/4, suprafata 67 mp, imbunatatiri, zona verde, mobilat, utilat, pretul include apartamentul + garajul, **88.000 €;** ☎0722.301.910

304. **Drumul** Taberei, Valea Argesului, Aleea Callatis, dec., et. 4/4, 65 mp, 1972, 3 cam. cf. 1 dec., etaj 4, cu imbunatatiri, cadastru, intabulare, liber, boxa, loc de parcare, acces imediat mijloace de transport, merita vazut, **64.000 €;** ☎0767.922.400/ 0722.912.924 cordialimobiliare@yahoo.com

305. **Drumul** Taberei, Valea Argesului, Mega Image dec., et. 7/10, 72 mp, 1975, Agentie imobiliara, 7/10, dec., termopan, parchet, gresie si faianta(modele noi), mobilat modern integral, se vinde pe acum este prezentat in poze (mai putin frigiderul si masina spalat), AC, **74.900 €;** ☎0723.627.543

306. **Drumul** Taberei, Valea Argesului, Valea Oltului, dec., et. 4/4, 70 mp, 1974, proprietar vand apartament 3 camere dec. etaj 4/4, acte in regula, boxa la subsol, bloc beton, rog seriozitate, bloc reabilitat in totalitate. Aproape de metrou. Merita vazut, **82.000 €;** ☎0745.138.680 boris.boris80@yahoo.com

307. **Drumul** Taberei, Valea Ialomitei dec., et. 2/4, 70 mp, 1975, 3 camere confort 1 dec., etaj 2/4, cadastru, intabulare, gresie, faianta, parchet, termopan, **73.000 €;** ☎0722.542.692/ 0761.532.117

308. **Drumul** Taberei, Valea Ialomitei, semidec., et. parter/4, 63 mp, 1970, apartament 3 camere, parter inalt/S+P+4, imobil din 1970, reabilitat termic, 60 mp+ 3 mp balcon inchis in termopan. Apartamentul are termopan, um, fara alte imbunatatiri, necesita renovare completa, **75.000 €;** ☎0723.334.024 bbadrian@gmail.com

309. **Drumul** Taberei, Valea Ialomitei, bloc 1980, 2 bai dec., et. 5/10, 68 mp, 1980, et. 5/10, cf. 1, dec., bloc 1980, 2 grupuri sanitare, fara imbunatatiri, necesita renovare, statia de metrou la 1-2 minute, toate actele sunt la zi **69.900 €;** ☎0786.325.404

310. **Drumul** Taberei, Valea Ialomitei, Kaufland semidec., et. 3/4, 65 mp, 1972, 3 camere confort 1, 3/4, balcon+ boxa, semidec., termopan, gresie, faianta, foarte curat, acte la zi, bloc izolat termic, vedere dubla, **73.000 €;** ☎0769.088.539

311. **Drumul** Taberei, Valea Rosie, etaj.2. semidec., et. 2/10, 46 mp, 1974, Apartament 3 camere, situat in Drumul Taberei la 10 min. de metrou, Raul Doamnei, dispune de coloana de gaz pe scara blocului pentru centrala, boxa, lift, balcon, imbunatatiri. **58.000 €;** ☎0742.400.300

312. **Drumul** Taberei- 3 min. metrou Raul Doamnei dec., et. 4/4, 1976, Vand apartament 3 camere dec., mobilat/utilat, bloc 4 etaje reabilitat, constructie 1976, renovat, aer conditionat, termopan, 3 min.metrou, zona verde linistita, parc, scoala, gradinita, supermarket. **77.000 €;** ☎0733.848.277 razvan_nike@yahoo.com

313. **Drumul** Taberei- Valea Oltului dec., et. 1/10, 71 mp, 1975, Profi, Kaufland, lidl, Mega si statia de metrou, et. 1/10, gresie, faianta, parchet, bucatarie mobilata, aragaz, frigider, aer conditionat, liber, certificat e. clasa C, cadastru in lucru **65.900 €;** ☎0721.263.460 jingaciprian@yahoo.com

314. **Drumul** Taberei-Timisoara, Plaza, sdec, 2/4, semidec., et. 2/4, 60 mp, 1970, Dr Taberei- Timisoara, Plaza, sdec, 2/4, termopan, bloc reabilitat, renovat, usa metalica, aer conditionat, bucatarie mobilata, balcon reabilitat liber **72.000 €;** ☎0724.321.698 elvira@totali.ro

315. **Drumul** Taberei. Apartament 3 camere 68mp in Bucuresti dec., et. 9/10, 68 mp, 1980, **100.000 €;** ☎0729.933.569 sorin@casta.eu

316. **Emil** Racovita Vanzare 3 camere semidec. semidec., et. 3/4, 66 mp, 1965, **69.900 €;** ☎0731.551.555 marian@mariannut.ro

317. **Eroii** Revolutiei - Giurgiului dec., 52 mp, 1972, Drumul Gazarului, confort 2 sporit,dec., renovat, termopan, parchet, gresie, faianta, baie cu geam, bloc civilizat, acces imediat la mijloace de transport,liber, cadastru, intabulare **51.900 €;** ☎0761.621.036

318. **Fabrica** de Chibrituri dec., et. 1/1, 71 mp, 1934, vand apartament 3 camere in vila 71 mp, **51.000 €;** ☎0731.609.187 cristacheadrian2020@gmail.com

319. **Ferentari,** Vadu Nou, et. 2/4, 40 mp, vand apartament 3 camere, cf. 3, cu centrala gaze, aer conditionat, gresie, faianta, parchet, termopane, liber, 25.000 euro disc., **23.000 €;** ☎0763.581.790

320. **Fizicienilor** - Kaufland - dec. - etaj 1 - bucatarie 10 mp dec., et. 1/5, 91 mp, 1984, **105.000 €;** ☎0733.670.178 laurentiu@star-construct.ro

321. **Frigocom,** Campul cu Flori, dec., et. 1/4, 67 mp, 1973, 3 cam., us+ ferestre incuietori speciale, complet mobilat, utilat, **87.000 €;** ☎0731.619.142

322. **Fundeni** Tower, vis-a-vis de spital, dec., et. 7/13, 75 mp, 2018, va oferim la vanzare apartamente noi, de 3 camere, cu o suprafata utila de 65-75 mp

Imobiliare vânzări 3 CAMERE

368. **Libertatii,** Bulevardul Unirii, dec., et. 2/7, 85 mp, 1990, Agentie imobiliara, lift, termopan, parchet, gresie, faianta, 2 x balcon, AC, 2 bai, necesita renovare, **149.000 €;** ☎0739.521.513 razvan@totali.ro

369. **Libertatii,** Casa Poporului, SRI, dec., et. 1/8, 81 mp, 1991, apartament 3 camere, vedere mixta Palatul Parlamentului, 3 balcoane, renovat lux, cadastru, intabulare, bloc monolit, **205.000 €;** ☎0722.359.898 office@interpartes.ro

370. **Libertatii,** Palatul Parlamentului, dec., et. 2/8, 86 mp, 1990, apartament 3 camere, etaj 2/8, dec., suprafata 86 mp, vedere mixta, cadastru, intabulare, bloc monolit, **150.000 €;** ☎0722.359.898 office@interpartes.ro

371. **Liviu** Rebreanu zona, semidec., et. 1/4, apartament 3 camere, bloc anvelopat, gresie,faianta, parchet stejar, balcon spatios, metrou Titan 7 min., Piata Minis 3 min., numai cash, **92.000 €;** ☎0771.467.911

372. **Lujerului** Apartament 3 camere 200m metrou bloc '81 dec., et. 9, 76 mp, 1981, **90.000 €;** ☎0758.178.109 landestate.14@gmail.com

373. **Lujerului** Metrou semidec., et. 2/10, 70 mp, 1970, P-ta Veteranilor, Uverturii, confort 1, semidec., 2 balcoane, bloc reabilitat termic, renovat recent, termopane, instalatie electrica si sanitare noi, gresie, faianta, situat la 3-4 min metrou **90.000 €;** ☎0732.135.471

374. **Marasesti** Budapesta dec., et. 2/2, 93 mp, 1940, K Imobiliare propune in str. Concordia mansarda din P+1+M, libera in suprafata de 93 mp, toate utilitatile, cadastru, intabulare **55.000 €;** ☎0724.226.342/ 021.312.59.99 cristian@k-imobiliare.ro

375. **Marriott** semidec., et. 2/8, 76 mp, 1992, Calea 13 Septembrie vis-a-vis de Hotel Marriott, confort 1, bloc reabilitat termic, etajul 2, semidec., 2 grupuri sanitare, liber, acte ok, merita vazut **170.000 €;** ☎0732.135.471 ramax10@yahoo.com

376. **Matei** Basarab 100, zona Calea Calarasilor dec., et. 7/7, 63 mp, 1997, Matei Basarab,particular 2 cam,dec.,63.18 mp,bloc 1997,reabilitat termoenergetic, cf 1, etaj 7/7, gresie, faianta, parchet, termopan, aer conditionat, usa metalica, mobilat complet, bucatarie utilata **120.000 €;** ☎0744.499.555 nutibratu@yahoo.com

377. **Matei** Basarab, semidec., et. parter/4, 78 mp, 1990, renovat recent, se vinde mobilat, utilat, electrocasnice noi **149.500 €;** ☎0726.787.221 Blonde_arabella@yahoo.com

378. **Metalugiei** Apartament 3 cam de vanzare -Parc Tudor Arghezi-Drumul Binelui et. 3/5, 76 mp, 2021, **83.101 €;** ☎0730.888.286 roxana.dragoi@zon-adesud.ro

379. **Metalugiei** Apartament 3 camere de vanzare Metalurgiei -Parc Tudor Arghezi-Drumul Binelui et. 1/5, 86 mp, 2021, **94.797 €;** ☎0730.888.286 roxana.dragoi@zonadesud.ro

380. **Metalurgiei** et. 2, 75 mp, 2021, Va propunem spre vanzare apartament 3 camere in zona Metalurgiei intr-un ansamblu nou cu regim de inaltime P+7E cu acces facil catre marile centre comerciale, statii STB si metrou. **87.000 €;** ☎0739.336.351 ciprian.voiculescu@sudrezidential.ro

381. **Metalurgiei** Cartierul Nou Metalurgiei - Apartament 3 camere dec. dec., et. 1/8, 73 mp, 2021, **84.500 €;** ☎0737.500.379/ 0737.500.379 liliana.serban@zonadesud.ro

382. **Metalurgiei** - Grand Arena, Bloc Finalizat dec., et. 1/9, 78 mp, 2021, **85.000 €;** ☎0726.375.629 florin.alecu@zonadesud.ro

383. **Metalurgiei** Ap 3 camere zona Obregia dec., et. 2/10, 71 mp, 2021, **76.000 €;** ☎0730.888.272 kyllian.bosoi@zonadesud.ro

384. **Metalurgiei** Ap cu 3 camere in zona Metalurgiei-Lidl dec., et. 2/5, 76 mp, 2021, **78.945 €;** ☎0730.888.272 kyllian.bosoi@zonadesud.ro

385. **Metalurgiei** apartament 3 camere dec., et. 1/5, 74 mp, 2021, **66.500 €;** ☎0737.811.000 claudia.odagescu@zonadesud.ro

386. **Metalurgiei** Apartament 3 camere dec., et. 1/10, 71 mp, 2021, **75.999 €;** ☎0737.811.000 claudia.odagescu@zonadesud.ro

387. **Metalurgiei** Apartament 3 camere 150mp dec., et. 3/3, 108 mp, 2019, **136.700 €;** ☎0725.957.933 raluca.dascalu@zonadesud.ro

388. **Metalurgiei** bd, ap. 2 camere dec. dec., et. 3/10, 64 mp, 2021, 2 camere, 64 mp utili, 2 grupuri sanitare, lift, finisaje premium, centrala proprie, calorifere, tamplarie PVC, parculet copii proprii, parcare asigurata **65.900 €;** ☎0734.950.229/ 0730.245.876 dany.barbulescu@yahoo.com

389. **Metalurgiei** Cartierul Nou Metalurgiei - Apartament 3 camere dec. dec., et. 2/5, 87 mp, 2021, **90.054 €;** ☎0737.500.379/ 0737.500.379 liliana.serban@zonadesud.ro

390. **Metalurgiei** Lidl, apartament 3 camere, 75 mp, dec., et. parter/7, 75 mp, 2021, vand apartament cu 3 camere dec. cu suprafata utila de 75 mp balcon, disponibil la etajul 2, intr-un bloc nou cu regim de inaltime P+7E.Acces rapid la mijloacele de transport, **87.000 €;** ☎0729.923.486

391. **Metalurgiei,** ap 3 camere zona Grand Arena, Lidl, dec., et. 3/8, 74 mp, 2021, **78.500 €;** ☎0730.888.272 kyllian.bosoi@zonadesud.ro

392. **Metalurgiei,** apartament 3 camere la 10 minute de metrou Aparatorii Patriei dec., et. 3/6, 55 mp, 2021, **69.900 €;** ☎0722.204.952 alexandru.mildner@zonadesud.ro

393. **Metalurgiei,** apartament cu 3 camere zona cartierul nou Metalurgiei dec., et. 2/6, 72 mp, 2021, **76.500 €;** ☎0730.888.272 kyllian.bosoi@zonadesud.ro

394. **Metalurgiei,** apartament cu 3 camere zona cartierul nou Metalurgiei dec., et. 2/6, 72 mp, 2021, **76.500 €;** ☎0730.888.272 kyllian.bosoi@zonadesud.ro

395. **Metalurgiei,** Arghezi Park - Apartament 3 camere dec. dec., et. 2/5, 76 mp, 2021, **76.000 €;** ☎0737.500.379/ 0737.500.379 liliana.serban@zonadesud.ro

396. **Metalurgiei,** Drumul Binelui dec., et. 2/5, 76 mp, 2021, vand apartament 3 camere dec. in suprafata de 76 mp utili. Imobilul se afla intr-un ansamblu in curs de edificare ce va fi gata la sfarsitul anului, aceasta dispune de finisaje la alegere **83.100 €;** ☎0754.993.020 paul.cristian111@gmail.com

397. **Metalurgiei,** Grand Arena, 3 camere dec., et. 1/9, 78 mp, 2021, **79.000 €;** ☎0726.375.629 florin.alecu@zonadesud.ro

398. **Metalurgiei,** Grand Arena, apartament stradal dec., et. 5/10, 71 mp, 2021, **77.000 €;** ☎0726.375.629 florin.alecu@zonadesud.ro

399. **Metalurgiei,** Lidl, apartament cu 3 camere dec., et. 2/5, 76 mp, 2021, **83.101 €;** ☎0730.888.272 kyllian.bosoi@zonadesud.ro

400. **Metalurgiei-Grand** Arena Apartament de 3 camere dec., et. 3/6, 72 mp, 2021, **73.400 €;** ☎0730.888.272 kyllian.bosoi@zonadesud.ro

401. **Metalurgiei.** 3 camere Bloc Nou langa Parcul Arghezi Metalurgiei dec., et. 2/5, 76 mp, 2021, **83.100 €;** ☎0731.510.854 adrian.cantia@zonadesud.ro

402. **Metalurgiei.** Apartament 3 camere 150mp Cartierul Nou Metalurgiei dec., et. 3/3, 108 mp, 2019, **136.700 €;** ☎0725.957.933 raluca.dascalu@zonadesud.ro

403. **Metalurgiei.** Apartament 3 camere Bd. Metalurgiei dec., et. 1/5, 86 mp, 2021, **83.101 €;** ☎0722.204.952 alexandru.mildner@zonadesud.ro

404. **Metalurgiei.** Apartament 3 camere Bd. Metalurgiei dec., et. 1/5, 86 mp, 2021, **83.101 €;** ☎0722.204.952 alexandru.mildner@zonadesud.ro

405. **Metalurgiei.** Apartament 3 camere dec. dec., et. 1/5, 86 mp, 2021, **91.318 €;** ☎0730.250.305 andrei.burcea@zonadesud.ro

406. **Metrou** 1 Decembrie 1918, semidec., et. 2/8, 70 mp, 1981, Theodor Pallady, Trapezului, confort 1, semidec., bloc reabilitat termic, 2 gr. sanitare, geam la baie, gresie, faianta, parchet, termopane, bucatarie mare, situat la 3 min. metrou si piata **98.000 €;** ☎0732.135.471 ramax10@yahoo.com

407. **Metrou** 1 Decembrie 1918, 3 camere dec. dec., et. parter/6, 138 mp, 2020, apartament dec., cu gradina proprie, bucatarie inchisa, debara, finisaje la alegere, centrala proprie, instalatii sanitare si electrice, bransat la toate utilitatile orasului **145.000 €;** ☎0721.364.017/ 0726.138.984 vanzari.optima@sudrezidential.ro

408. **Metrou** Aparatorii Patriei sector 4, apartamente 3 camere et. 1/6, 62 mp, 2021, **70.600 €;** ☎0737.500.377 eduard.badea@zonadesud.ro

409. **Metrou** Aparatorii Patriei, apartament 3 camere dec., et. 3/4, 74 mp, 2021, **104.750 €;** ☎0725.957.933 raluca.dascalu@zonadesud.ro

410. **Metrou** Aparatorii Patriei, apartament 3 camere dec., et. 3/3, 68 mp, 2021, apartamentul este compus dintr-un dormitor, living cu bucatarie, hol, baie si 2 dormitoare mari . Finisajul intra in pretul apartamentului cu centrala termica, calorifere, geamuri PVC, gresie faianta **70.000 €;** ☎0749.122.233 viorel@ansambluri-noi.ro

411. **Metrou** Aparatorii Patriei, bloc nou, apartament 3 camere et. 2/6, 62 mp, 2021, **72.500 €;** ☎0737.500.377 eduard.badea@zonadesud.ro

412. **Metrou** Berceni, ap. cu 3 camere + gradina, dec., et. parter/3, 68 mp, 2021, de vanzare apartament cu 3 camere + gradina de 78 mp, situat la parter, in bloc de 3 etaje. **92.055 €;** ☎0749.628.197 danasuciu@gmail.com

413. **Metrou** Berceni, Biruintei, dec., et. 2/7, 87 mp, 2021, apartament 3 camere dec., Apollo Residence, la numai 7 minute de metrou Berceni **91.000 €;** ☎0769.449.364 marius@sudrezidential.ro

414. **Metrou** Berceni, Popesti Leordeni, ap. cu 3 camere dec., et. 1/3, 83 mp, 2021, Apartament cu 3 camere in bloc nou, zona linistita. Distanta mica de statiile de metrou Berceni si Dimitrie Leonida, **84.500 €;** ☎0749.628.197 danasuciu@gmail.com

415. **Metrou** Dimitrie Leonida, dec., et. 7, 84 mp, 2021, Apartament spatios cu 3 camere ce are o suprafata utila de: 79.21 mp + 5.12 mp balcon. Living de 22 mp, bucatarie inchisa de 10 mp, doua dormitoare de 13 mp respective 15 mp, doua grupuri sanitare, **84.000 €;** ☎0734.042.305/ 0765.492.135 robert@sudrezidential.ro

416. **Metrou** Dimitrie Leonida, Popesti Leordeni semidec., et. 2/3, 2021, Apartament 3 camere, spatios, imobil nou,10 minute metrou Leonida, zona linistita, disponibil imediat, langa Mall La Strada, etaj 2/3, Promotie! **89.900 €;** ☎0730.988.560 georgeta.constantin@sudrezidential.ro

417. **Metrou** Nicolae Teclu, Titan, Pallady, apartament 3 camere dec., et. 9/11, 96 mp, 2021, **94.886 €;** ☎0770.460.460 marius.pana@estimobiliar.ro

418. **Metrou** Nicolae Telcu, centrul comercial Theodor Pallady, 2 minute, dec. dec., et. 3/11, 80 mp, 2021, **100.000 €;** ☎031.005.00.80 clienti@star-construct.ro

419. **Metrou** Titan - parc I.o.r apartament 3 camere - dec., et. 9/12, 113 mp, 2021, **161.407 €;** ☎0770.836.923 georgian.ganciu@estimobiliar.ro

420. **Mihai** Bravu 1 minut metrou Dristor semidec., et. 8/10, 68 mp, 1984, cf.I, bloc 1984, 8/10 ,68 mp,2 bai , 1 balcon, imobil reabilitat,cl.en.A, liber/ nelocuit, acte la zi se accepta credit necesita renovare, termopanie, usa metalica, acces imediat metrou Dristor **98.000 €;** ☎0728.879.795

421. **Mihai** Bravu Dristor dec., et. 2/10, 72 mp, 1986, la 1 minut de metrou, confort 1 dec., 72mp, etajul 2/10, bloc 1985 reabilitat, cu imbunatatiri decente, pozitie excelenta, vedere mixta, se accepta si credit, merita vazut ! Oferta reala ! **103.000 €;** ☎0728.879.795

422. **Mihai** Bravu, dec., et. parter/3, Matei Voievod, strada Agricultori, foarte spatios, partial renovat, bloc incadrat in clasa de risc seismic II, acte la zi, **78.000 €;** ☎0745.087.966/ 0727.884.946 office_treibrazi@yahoo.com

423. **Mihai** Bravu, apartament 3 camere finalizat dec., et. 6/6, 123 mp, 2021, **211.820 €;** ☎0771.246.246 ionut.bacria@estimobiliar.ro

424. **Mihai** Bravu, Iancului, semidec., et. 7/8, 74 mp, 1965, vand ap. 3 camere semidec., 2 balcoane, vedere mixta, et. 7/8, vis a vis KFC Iancului, 3 min. metrou Iancului, piata, scoala nr. 56, parcul Obor, apartamentul se vinde mobilat/ utilat. **80.000 €;** ☎0733.848.277 razvan_nike@yahoo.com

425. **Mihai** Bravu, Iancului, KFC, dec., et. 7/10, 72 mp, 1965, blocul este situat la 3 minute de metrou Iancului, dec., etaj 7/10, 2 grupuri sanitare, 2 balcoane, amenajat, vedere mixta, mobilat, utilat, aer conditionat, negociabil, sunati, merita vizionat, **74.000 €;** ☎0770.437.576 agentie3@mauwis.ro

426. **Mihai** Bravu, Metrou Delta Vacaresti, dec. dec., et. 2/6, 79 mp, 2021, **138.000 €;** ☎031.005.00.80 clienti@star-construct.ro

427. **Mihai** Bravu, Piata Iancului, 1 minut Metrou semidec., et. 3/10, 64 mp, 1966, bloc curat, civilizat, etajul 3/10, situat in plan secund, multa liniste, parchet, termopan, baie cu geam, liber, acte la zi, ideal investitie sau locuit, sunati pentru vizionare. **82.000 €;** ☎0770.437.576 agentie3@mauwis.ro

428. **Mihai** Bravu- Piata Muncii dec., 75 mp, Vand apartament 3 camere pe Mihai Bravu, pasaj Piata Muncii linga metrou si Bd Decebal bloc 1986, dec., et 3/8, living 24mp, 2 grupuri sanitare, mobilat, bloc reabilitat. **140.000 €;** ☎0764.706.855 antoneta.barbu@yahoo.com

429. **Mihai** Bravu-Ferdinad dec., et. 9/10, 70 mp, 1984, dec., 2 gr sanitare, bloc 1984, reabilitat termic, gresie, faianta, termopane, 5 minute metrou Obor/Iancului. **85.000 €;** ☎0732.135.467 ramax2016@yahoo.com

430. **Militari** dec., et. 7/10, 74 mp, 1977, (Gorjului - Iuliu Maniu) confort 1, dec., 7/10, bloc stradal, reabilitat, renovat, acte , credit **83.000 €;** ☎0726.385.622/ 07288732202 liviu.andrei@falc-imobiliare.ro

431. **Militari** dec., et. parter/3, 85 mp, 1989, Acest apartament este perfect pentru familie sau sediu firma.Imobilul este renovat, izolat termic, termopan si centrala proprie pe gaz.Avantajul principal este ca imobilul are 3 accesuri, ce ii permite in orice moment decomandare in 3 garsoniere distincte. 2 intrari sunt prin curte, iar una principala prin bloc, ori transformarea zonei betonate din curte in parcare privata.Descriere apartament :- 1 camera de zi- 2 dormitoare- 1 debara mare, care poate fi utilata ca si dormitor- 2 hol-uri- 1 bucatarie- 1 baie- 1 wc de servici- 2 balcoane- 2 iesiri in curte- 1 parcare-boxa mare in subsolDescriere amplasament :- Cartier Militari (in spate la metrou Pacii)- la parter/3 etaje pe spatele blocului, linistit si ferit de zgomot- capat de STB 106, aproape de metrou Pacii, iesire in autostrada A1- Shopping : Mega Image la 50m, piata Apusului, piata Gorjului, Kaufland, Lidl, Selgros, Dedeman, Militari Shopping etc.- Entertainment : Afi Palace, Plaza Romania, Divertyland, Militari Residence etc. **92.000 €;** ☎0769.837.990 admin@aliweb.ro

432. **Militari** dec., 70 mp, 1983, Piata Gorjului, ap. 3 cam., dec., et. 4, bloc reabilitat, trase 2 focuri gaze, doua balcoane, usa metalica, termopane, 3 min. metrou, piata, scoli crese, gradinite **81.900 €;** ☎0721.242.956

433. **Militari** (Iuliu Maniu -intre Gorjului-Veteranilor) dec., et. 6/10, 70 mp, 1977, apartament de vanzare, confort.1, dec, cu balcon la cele doua dormitoare, etaj.6/10, vedere mixta, liber **75.500 €;** ☎0722.301.910

434. **Militari** (Lujerului - bloc pe role, Antiseismic) dec., et. 9/16, 71 mp, 1979, apartament confort 1, dec., cu balcon vedere panoramica, etaj 9/16, bloc construit pe Role-Rulmenti, bloc antisesmic, **82.000 €;** ☎0722.302.080

435. **Militari** (Rasaritului - langa Scoala 142) dec., et. 1/4, 68 mp, 1985, apartament, confort.1, dec, etaj.1/4, an constr.1985, cu 2 grupuri sanitare, se vinde mobilat si utilat complet, cu toate imbunatatirile, **102.000 €;** ☎0722.302.080

436. **Militari** - Apusului 3 cam semidec., et. 4/8, 74 mp, 1980, Ap 3 cam intre Apusului si Gorjului, 3 min metrou, et 4/8, bl.80, Su - 74 mp, 2 grs, centrala proprie, gresie, faianta, parchet, termopan, complet mobilat si utilat, poate fi locuit imediat, **97.800 €;** ☎0723.348.535 marin.relu1975@gmail.com

437. **Militari** - Gorjului etajul 2/10, dec., renovat complet, 2 grupuri sanitare, an constructie 1982, 3 minute scoala, gradinita, aproape piata, metrou, RATB, acte **84.500 €;** ☎0763.698.327/ 0727.745.806

438. **Militari** 3 camere dec. Valea Lunga renovat dec., et. 4/4, 62 mp, 1976, **73.000 €;** ☎0733.301.700 cristian.grigore@reian.ro

439. **Militari** Apusului dec., et. 4/4, 72 mp, 1983, 3 camere, cf. 1, dec, 4/4, 1983, Militari - Aleea Alesd 12, multiple imbunatatiri, accepta credit, comision agentie **69.999 €;** ☎0723.351.895/ 0745.351.895 tinaparaschiv@yahoo.com

440. **Militari** Gorjului dec., et. 10/11, 71 mp, 1981, Vand apartament 3 camere, dec., cf.1 in Militari, Lujerului - Gorjului, Este renovat, loc de parcare, centrala termica. Bloc din 1981 **92.000 €;** ☎0723.306.890 bogdan.glogojeanu@yahoo.com

441. **Militari** Iuliu Maniu semidec., et. 10/11, 69 mp, **79.000 €;** ☎0774.076.822 mogoseanu.alexandra@gmail.com

442. **Militari** Lujerului 3 camere et 3 an 1985 semidec., et. 3/7, 78 mp, 1985, **105.000 €;** ☎0733.301.700 cristian.grigore@reian.ro

443. **Militari** Lujerului, semidec., et. 7/10, 1976, vanzare 3 camere, la et 7 in bloc cu 10 etaje, semidec., partial mobilat. Blocul este situat pe bd. Iuliu Maniu, la 2-3 minute de metrou Lujerului si visavis de Cora **85.000 €;** ☎0728.330.208 tentantimobiliare@yahoo.com

444. **Militari** Pacii Vanzari Apartamente 3 camere dec., et. 2/10, 71 mp, **85.000 €;** ☎0720.592.299 flandaservimpex2@yahoo.com

445. **Militari** residence dec., et. 6/8, 72 mp, 2019, Apartament nou 2020, finisaje la cheie, loc de parcare, canalizare, toate utilitatile, zona nou dezvoltata langa Auchan Militari. La plata cash discount 50 euro/mp. **68.400 €;** ☎0722.166.933/ 0723.013.946 vanzari@militari-residence.ro

446. **Militari** Residence, dec., et. 3/5, 67 mp, 2017, apartament 3 camere Militari, Chiajna, proprietar **65.000 €;** ☎0771.191.136 niculaemircea88@yahoo.com

447. **Militari** Residence, dec., et. 3/7, 68 mp, 2020, apartament nou 2020, finisaje la cheie, loc de parcare, canalizare, toate utilitatile, zona nou dezvoltata langa Auchan Militari. La plata cash discount 50 euro/mp, **65.075 €;** ☎0722.166.933 vanzari@militari-residence.ro

448. **Militari** Residence, dec., et. 7/8, 65 mp, 2020, Apartament nou 2020, finisaje la cheie, loc de parcare, canalizare, toate utilitatile, zona nou dezvoltata langa Auchan Militari. La plata cash discount 50 euro/mp. **63.862 €;** ☎0722.166.933/ 0723.013.946 vanzari@militari-residence.ro

449. **Militari** Residence, dec., et. 8/8, 65 mp, 2020, Apartament nou 2020, finisaje la cheie, loc de parcare, canalizare, toate utilitatile, zona nou dezvoltata langa Auchan Militari. La plata cash discount 50 euro/mp. **63.862 €;** ☎0722.166.933 vanzari@militari-residence.ro

450. **Militari** Residence, dec., et. 2/8, 65 mp, 2020, Apartament nou 2020, finisaje la cheie, loc de parcare, canalizare, toate utilitatile, zona nou dezvoltata langa Auchan Militari. La plata cash discount 50 euro/mp. **63.862 €;** ☎0722.166.933 vanzari@militari-residence.ro

451. **Militari** Residence, 3 camere, dec., et. 3/8, 65 mp, 2020, Apartament nou 2020, finisaje la cheie, loc de parcare, canalizare, toate utilitatile, zona nou dezvoltata langa Auchan Militari. La plata cash discount 50 euro/mp. **63.862 €;** ☎0722.166.933 vanzari@militari-residence.ro

452. **Militari** Residence, Apeductului, ansamblul raf.ro semidec., et. 7/7, 105 mp, 2020, comision 0%, direct dezvoltator, bloc finalizat, apartament 3 camere cu o suprafata utila de 105 mp, etaj 7/7 cu pod deasupra, 3 gr sanitare, predare la cheie, finisaje de inalta calitate,l oc de parcare, **85.000 €;** ☎0799.933.979 cosmin.andrei@iness-intermed.ro

453. **Militari** Residence, Metro, dec., et. 1/7, 72 mp, 2020, Apartament nou 2020, finisaje la cheie ,loc de parcare, canalizare, toate utilitatile, zona nou dezvoltata langa Auchan Militari. La plata cash discount 50 euro/mp. **68.400 €;** ☎0722.166.933 vanzari@militari-residence.ro

454. **Militari** Residence, str. Tineretului, Chiajna, dec., et. 1/7, 74 mp, 2016, trei camere, deosebit, mobilat si utilat, et.1, valoare raport evaluare 74000 euro, CT, G, F, P, T, UM. AC, parcare acces telecomanda, langa Auchan Militari, eliberabil imediat, **74.000 €;** ☎0760.654.542 george.concept@yahoo.com

455. **Militari** Rezidential Apusului 3 dec., et. 1/6, 2021, strada Sergent Ilie Petre nr 48, complex rezidential nou, D+P+6E, 73 mp, 2 gr sanitare, 2 balcoane, dec., bucatarie inchisa, geam la baie, compartimentare caramida, finisaje la alegere, parcare gratuita **70.000 €;** ☎0726.500.535/ 0767.565.131 contact@rezidentialapusului.ro

456. **Militari** Vanzari Apartamente 3 camere camere dec., et. 4/4, 72 mp, **75.000 €;** ☎0774.076.822 mogoseanu.alexandra@gmail.com

457. **Militari** Zona,Str Tineretului 17 Avangarde CITY dec., 64 mp, 2022, Apartament de 3 camere cu suprafata de 64 mp utili , compus din bucatarie cu balcon living cu balcon, 2 dormitoare si doua grupuri Sanitare.PRET OFERTA!!!64.900 EURO SAU PENTRU PLATA CASH INTEGRALA LA SEMNAREA ANTECONTRACTULUI 58.900 EURO !!! **58.900 €;** ☎0740.501.047/ 0723.159.580 vanzari@avangardecity.ro

458. **Militari,** 3 camere cu terasa, 110 mp, dec., dec., et. 5/5, 110 mp, 2021, bloc nou, langa Piata Gorjului, etaj 5/5, dec., 110 mp utili cu terasa spatioasa 33 mp, bucatarie inchisa, langa Piata Gorjului, str. Liniei **120.000 €;** ☎0742.400.300

459. **Militari,** Aleea Alesd nr. 12 et. 4/4, 73 mp, 1983, foarte linistita, conf. I dec, bloc 1983, suprafata totala 72,25 din care utila 66,51 mp, etaj 4/4, terasa foarte bine izolata, fara lift, multiple imbunatatiri. **75.000 €;** ☎0723.785.161

460. **Militari,** Apeductului Residence, dec., 81 mp, 2019, promotie limitata, direct dezvoltator, bloc finalizat, mutare imediata,living de 20 mp, bucatarie inchisa, 2 gr. sanitare, compartimentari din caramida, predare la cheie, loc de parcare cadou, **59.000 €;** ☎0799.936.443 proiectapeductului@iness-intermed.ro

461. **Militari,** Apeductului, ansamblul Raf.ro, dec., 81 mp, 2019, dezvoltator, bloc nou P+7, finalizat, mutare imediata, se accepta credit, langa ratb, predare la cheie, finisaje exclusiviste, bloc cu canalizare, bucatarie inchisa, 2 gr. sanitare, parcare cadou, **65.000 €;** ☎0799.933.979 proiectapeductului@iness-intermed.ro

462. **Militari,** Apusului, Ghirlandei, sc. nr. 106 semidec., et. 4/4, 67 mp, 1970, Trei cameree , Apusului, etaj 4, ferit de zgomotul bulevardului. Are usa metalica, gaze bransate separat cu doua focuri, termopan, parchet masiv, sistem alarma si camere video,gresie,faianta **80.000 €;** ☎0760.654.542 george.concept@yahoo.com

463. **Militari,** Gorjului, Lujerului dec., et. 10/11, 70 mp, 1981, particular, vand apartament de 3 camere, cf. 1, dec., 2 bai, renovat loc de parcare + centrala termica, in militari, pe strada Caloboreanu. la 3 min de metrou Gorjului, bloc din 1981 **95.000 €;** ☎0770.282.894 mihai.glogoj@yahoo.com

464. **Militari,** Iuliu Maniu, 600 m de metrou Pacii, dec., et. 2, 83 mp, 2021, bloc p+6, 2 intrari, 2 lifturi, geam tripan Veka, pereti zidarie, statie autobuz la 50 m, taxe mentenanta 0, dezvoltator, finisaje la alegere, metrou Pacii la 600 m, detalii la www.nuferilor.ro **99.000 €;** ☎0799.049.142 apartamente2016@gmail.com

465. **Militari,** Iuliu Maniu, la 600 m de metrou Pacii semidec., et. 6, 88 mp, 2021, bloc p+6, 2 intrari, 2 lifturi, geam tripan Veka, pereti zidarie, statie autobuz la 50 m, taxe mentenanta 0, dezvoltator, finisaje la alegere, metrou Pacii la 600 m, detalii la www.nuferilor.ro **99.000 €;** ☎0799.049.142 apartamente2016@gmail.com

466. **Militari,** Lacul Morii, apartamament 3 camere, semidec., et. 3/5, 106 mp, 2014, Uverturii, Etaj 3/ 5, complet mobilat si utilat, bloc 2014, loc de parcare subteran inclus in pretVedere Lacul Morii **114.900 €;** ☎0773.877.466

467. **Militari,** langa Metro, str. Weiner Palada 62 dec., 74 mp, 2019, bloc d+p+7, lift, dezvoltator, geam tripan Salamander, pereti zidarie, statie autobuz 178, 138, taxe mentenanta 0, finisaje la alegere, loc parcare, finalizat, detalii la www.nuferilor.ro **58.000 €;** ☎0799.049.142 apartamente2016@gmail.com

468. **Militari,** langa Metro, str. Weiner Palada 62 dec., et. demisol, 89 mp, demisol, langa Metro, dezvoltator, lift, geam tripan Salamander, pereti zidarie, statie autobuz 178, 138, taxe mentenanta 0, finisaje la alegere, loc parcare, finalizat, detalii la www.nuferilor.ro **55.000 €;** ☎0799.049.142 apartamente2016@gmail.com

469. **Militari,** Lujerului, semidec., et. 6/8, 65 mp, 1975, mobilat si utilat, langa intrarea la metrou lujerului, stradal, vedere mixta, doua balcoane, reabilitat termic, geam la baie, ideal investitie pt chirie si locuit, bloc foarte curat si linistit, pret usor neg., **78.500 €;** ☎0723.118.758/ 0723.118.778 adrianaolteanu@ymail.com

470. **Militari,** Lujerului, Uverturii, et. 9/10, 70 mp, 1975, 3 minute metrou, vindem apartament 3 camere cf. 1, 70 mp, anvelopat, et. 9/10, 2 balcoane, termopan, parchet. Blocul este din 1975, prevazut cu buncar. Cadastru, intabulare. **74.000 €;** ☎0722.542.692 Pavimobiliare@yahoo.com

471. **Militari,** Lujerului, Veteranilor dec., et. 1/8, 75 mp, 1982, se vinde apartament 3 camere, Militari, Lujerului, 5 minute de metrou, dec., et. 1, constr. 1982, 2 gr. sanitare, 75 mp, nemobilat **84.500 €;** ☎0769.115.522

472. **Militari,** Metro dec., et. 4/8, 65 mp, 2019, Apartament nou 2020, finisaje la cheie, loc de parcare, canalizare, toate utilitatile, zona nou dezvoltata langa Auchan Militari. La plata cash discount 50 euro/mp. **63.862 €;** ☎0722.166.933 vanzari@militari-residence.ro

473. **Militari,** Metro, dec., et. 8/8, 68 mp, 2020, Apartament nou 2020 ,finisaje la cheie, loc de parcare, canalizare, toate utilitatile, zona nou dezvoltata langa Auchan Militari. La plata cash discount 50 euro/mp. **65.075 €;** ☎0722.166.933 vanzari@militari-residence.ro

474. **Militari,** Militari Residence, Drumul Osiei, dec., et. 3/4, 110 mp, 2010, Militari Residence-Drumul Osiei, apartament 3 camere, dec., et 3/4 retras, suprafata 110mp, 2 grupuri sanitare, 2 terase, mobilat si utilat modern, bloc 2010, cadastru, intabulare, **105.000 €;** ☎0722.359.898 office@interpartes.ro

475. **Militari,** Pacii, apartament 3 camere, 84 mp 2 bai, dec., et. 9/9, 84 mp, 2020, bloc finalizat, mutare imediata, apartamentul este finisat, 2 grupuri sanitare, bucatarie inchisa, vedere mixta, metrou 5 minute, **93.334 €;** ☎0742.400.300

476. **Militari,** Residence, dec., et. 1/8, 72 mp, 2020, apartament nou 2020, finisaje la cheie, loc de parcare, canalizare, toate utilitatile, zona nou dezvoltata langa Auchan Militari. La plata cash discount 50 euro/mp. **68.400 €;** ☎0722.166.933 vanzari@militari-residence.ro

477. **Militari,** Rezervelor, Lidl, dec., et. parter/7, 54 mp, 2020, mutare imediata, direct dezvoltator, ansamblu rezidential, imobil nou modern, finisat, centrala proprie, 1 gr. sanitar, 1 balcon, 54 mp, 10 min. metrou Pacii, Preciziei, 1 min. STB 138, 178 TVA 5% inclus. **50.900 €;** ☎0721.128.128/ 0734.125.125 officemtresidence@gmail.com

478. **Militari,** Rosu, Apusului Residence, Nuferilor dec., et. 4/4, 73 mp, 2021, ap. 3 camere dec., 73 mp, 4/4+Pod, parcare, mobilat si utilat, 2 bai, centrala, interfon, bloc finalizat, toate utilitatile, zona linistita, acces rapid, fara comision, **85.000 €;** ☎0749.115.511/ 0745.005.500 proprietatinoi@gmail.com

479. **Militari,** sector 6, dec., et. 4/7, 72 mp, 2020, 3 camere dec., 2 bai, bucatarie inchisa, Rezervelor 87, **63.500 €;** ☎0799.333.222

480. **Militari,** Uverturii penthouse 189 mp, comision 0%, dec., et. 4/4, 189 mp, 2020, Penthouse 189 mp, 108 mp terasa, dec., 2 grupuri sanitare, bucatarie inchisa cu acces pe terasa, centrala proprie, contorizare individuala. Bloc nou, finalizat, mutare imediata.Comision 0%, **121.850 €;** ☎0742.400.300

481. **Militari,** zona Apusului, 15 min. metrou Pacii, dec., 74 mp, 2020, bloc p+4, lift, geam tripan Veka, detalii la www.nuferilor.ro, statie autobuz, mobilate, utilate si finisate la cheie, balcon inchis, aer conditionat in sufragerie, loc de parcare inclus in pret **85.000 €;** ☎0772.020.517/ 0799.049.142 apartamente2016@gmail.com

482. **Militari,** zona Cocosul Rosu, dec., et. 1/3, 76 mp, **99.900 €;** ☎0720.592.299 flandaservimpex2@yahoo.com

483. **Moinesti apartament 3 camere, bloc nou 67 mp utili, zona Moinesti, direct dezvoltator comision 0. Relatii la telefon. ☎0774.037.292**

484. **Mosilor** 3/8 semi, 1980, 75 mp, 2 bai, neg., semidec., et. 3/9, 75 mp, 1980, Mosilor 3/8 semidec 1980, 2 bai, anvelopat termopan, aer conditionat 75 mp et 3 cadastru intabulare, disponibil, vecinatati Mosilor Bucur Obor Stefan cel Mare Eminescu Dacia, accept credit, 2% comision, **125.000 €;** ☎0732.864.043

485. **Mosilor** Vechi, Hristo Botev, semidec., et. 1/4, 88 mp, 1946, vanzare 3 camere cf. 1, etaj 1/4, semidec., cu 2 holuri si 2 balcoane. St 88 mp. su 74 mp cu boxa 6.22 mp cu imbunatatiri g, p, t, um, cu gaze la soba, etaj 1/3, bloc 1946, fara risc seismic. **75.000 €;** ☎0749.199.195 ion@confortcasaimobiliare.ro

486. **Mosilor,** Eminescu, dec., bloc 1981 dec., et. 9/10, 71 mp, 1981, bloc reabilitat, scara foarte curata, dec., 2 grupuri sanitare din care unul cu geam, 2 balcoane, amenajat, parchet, termopan, etaj 9/10, vedere mixta, ideal locuit, sunati, merita vizionat. **105.000 €;** ☎0770.437.576 agentie3@mauwis.ro

487. **Mosilor,** Fainari dec., et. parter/8, 68 mp, 1982, Mosilor, Fainari 3 camere, dec., 2 gr. sanitare parter/8. **115.000 €;** ☎0731.609.187 cristacheadrian2020@gmail.com

488. **Mosilor,** Obor, bl. 1984, dec., et. 8/8, 68 mp, 1984, etaj 8/8, dec., cu 2 gr. sanitare. Acte ok. Este spatios, are bucatarie mare patrata, si este situat in plan 2 ferit de zgomotul strazii. Distanta pana la metrou 3-4 minute. **85.000 €;** ☎0770.805.447 agentie2@mauwis.ro

489. **Mosilor,** Obor, ocazie, dec., et. 8/8, 69 mp, 1982, ap. 3 camere, dec., amenajat cu imbunatatiri 2 bai, bucatarie mare patrata, hol spatios, gresie, faianta, parchet, termopan, apartament intretinut, curata, **85.000 €;** ☎0771.791.542

490. **Mu

Imobiliare vânzări 3 CAMERE

559. **Parc** Arghezi Metalurgiei Lidl 3 camere et. 1/5, 76 mp, 2021, **76.240 €;** ☎0730.888.280 george.braileanu@zon-adesud.ro

560. **Parcul** Carol, Sos. Viilor, Unirii dec., et. 3/12, 78 mp, 2020, In noul sau proiect ISG 4, Imobiliare Solutions Group, ofera spre vanzare apartamente cu 3 camere, cu diferite compartimentari. **142.500 €;** ☎0753.112.731 dan@imogroup.ro

561. **Parcul** Carol, str. Cutitul de Argint langa ANAF, semidec., et. 2/2, 69 mp, 1947, Calea Serban Voda, metrou Eroii Revolutiei la 5 minute, pozitie excelenta si usor de accesat **72.000 €;** ☎0731.609.187 cristacheadrian2020@gmail.com

562. **Parcul** Teilor - Theodor Pallady Apartament 3 camere dec., et. 10/10, 101 mp, 2021, **96.737 €;** ☎0771.246.246 ionut.bacria@estimobiliar.ro

563. **Parcul** Teilor, Pallady, apartament 3 camere dec., et. 1/10, 84 mp, 2021, **89.137 €;** ☎0771.169.692 narcis.ene@estimobiliar.ro

564. **Parcul** Tineretului Apartament dec. cu 3 camere dec., et. 4/10, 67 mp, 1982, **127.000 €;** ☎0736.379.905 luminita.cenusa@moverealestate.ro

565. **Parcul** Tudor Arghezi Apartament 3 camere dec., et. 3/5, 70 mp, 2021, **86.970 €;** ☎0725.957.933 raluca.dascalu@zonadesud.ro

566. **Persu** - Metalurgiei 3 camere terasa - cartier privat et. 3/3, 151 mp, 2019, **150.500 €;** ☎0730.888.280 george.braileanu@zonadesud.ro

567. **Piata** Chibrit, bloc M, semidec., et. 2/7, 64 mp, 1962, apartament 3 camere renovat Piata Mures (Chibrit), **84.000 €;** ☎0723.353.999 andrastrade@yahoo.com

568. **Piata** Muncii, dec., et. 8/8, 82 mp, 1990, vand apartament 3 camere, etaj 8/9, bloc pe colt, metrou Muncii. Mobilat, utilat, dec., 2 gr. sanitare, vedere mixta. Proprietar, **145.000 €;** ☎0723.200.959 deliahangan@yahoo.com

569. **Piata** Muncii, Campia Libertatii semidec., et. parter/10, 62 mp, 1970, 10 minute metrou, 5 minute parc IOR si Mall Park Lake, bucatarie mare, bloc reabilitat, gresie, faianta, parchet, termopane, usa metalica **78.000 €;** ☎0732.135.467 ramax2016@yahoo.com

570. **Piata** Muncii- Basarabia -Parcul National dec., et. 8/11, 75 mp, 1968, 5-7 minute metrou, dec., bucatarie mare, gresie, faianta, parchet, termopane, usa metalica, apartamentul se vinde gol, toate actele. **89.000 €;** ☎0732.135.467 ramax2016@yahoo.com

571. **Piata** Romana ultracentral dec., et. 5/7, 101 mp, 1939, se vinde apartament 3 camere, ultracentral Piata Romana. A fost recent renovat complet si mobilat. Detine centrala pe gaz, aer conditionat, este complet individualizat se vinde asa cum se vede in poze. Blocul are bulina rosie insa exista documentatia reconsolidarii din 1978, imediat dupa cutremurul din 77. **110.000 €;** ☎0725.471.154

572. **Piata** Romana, Nicolae Iorga, dec., et. 2/4, 117 mp, 1933, apartament 3 camere+ hol locuibil de 16 mp, etaj 2/P+3+M, din care 94 mp utili+ 2 camere la subsol de 10 mp + 1 camera la Mansarda de 6.38 mp + 2 balcoane de 7 mp, **140.000 €;** ☎0723.334.024 bbadrian@gmail.com

573. **Piata** Sudului Oltenitei Noua Casa 3 camere terasa dec., et. 4/4, 115 mp, 2021, **119.570 €;** ☎0730.888.280 george.braileanu@zonadesud.ro

574. **Piata** Sudului, apartament 3 camere Olympus Residence dec., et. 1/5, 61 mp, 2021, **77.600 €;** ☎0725.957.933 raluca.dascalu@zonadesud.ro

575. **Piata** Sudului, Nitu Vasile semidec., et. 4/4, 66 mp, 1972, confort 1 semidecomadat, etaj 4/4, fara probleme cu terasa, zona buna linstita, gresie, faianta, parchet termopan, balcon inchis, bloc curat, **64.000 €;** ☎0768.756.617

576. **Piata** Unirii dec., et. 6/8, 83 mp, 1996, Piata Unirii, apartament 3 camere, etaj 5/8, dec., vedere mixta, suprafata 83 mp, cadstru, intabulare, bloc monolit, constructie 1996, liber **170.000 €;** ☎0722.359.898 office@interpartes.ro

577. **Piata** Victoriei, apartament 3 camere semidec., et. 3/3, 60 mp, 1939, Homnest Imobiliare va ofera spre vanzare in exclusivitate un apartament de 3 camere in suprafata de 60 mp, situat pe Str. Dr Iacob Felixintr-un bloc solid de 3 etaje, stil art deco, construit in 1938 **80.000 €;** ☎0767.692.900 homnestimobiliare@gmail.com

578. **Piata** Victoriei, Banu Manta, semidec., et. 3/3, 100 mp, 2020, imobil constructie 2020, in suprafata de 100 mp, mobilat si utilat modern. **215.000 €;** ☎0726.764.420 office@creativebrokers.ro

579. **Pipera,** City Light Pipera dec., et. 7/8, 80 mp, 2012, 3 camere, etajul 7/8 intr-un bloc construit in anul 2012, dec., cu o suprafata de 80 mp, confort 1, renovat complet 2018, centrala termica proprie, aere conditionate Gree, tamplarie geam termopan. **158.000 €;** ☎+40745502099 adipiciu@gmail.com

580. **Pipera,** Voluntari dec., et. parter/3, 90 mp, 2020, direct dezvoltator Pipera Luxury Residence in septembrie 2020, va asteptam sa achizitionati apartamentul mult visat, finisat, parc de joaca, camere video Contact tel.Detalii suplimentare **125.000 €;** ☎0733.377.477

581. **Pipera,** Voluntari dec., et. parter/3, 90 mp, 2020, direct dezvoltator Pipera Luxury Residence in septembrie 2020, va asteptam sa achizitionati apartamentul mult visat, finisat, parc de joaca, cemere video, incalzire in pardoseala. Contact **152.000 €;** ☎0733.377.477 Alexandrumaxim0608@gmail.com

582. **Ploiesti,** promotie, pretul de lista se reduce cu 2.000 euro, 3 camere, TB9 Residence dec., et. 1/2, 78 mp, 2021, **83.900 €;** ☎0742.667.744 petru.georgescu@freedomgroup.ro

583. **Popesti** Apartament cu 3 cam - spate Primarie Popesti et. 1/3, 74 mp, 2021, **66.400 €;** ☎0737.500.384 zina.epure@zonadesud.ro

584. **Popesti** Leodeni dec., et. 2/6, 87 mp, 2021, Apartament 3 camere nou in nsamblul Apollo Residence- metrou Dimitrie Leonida, 7 minute de metrou, loc de parcare, boxa, aer conditionat, 3 balcoane, balcon inchis si balcon deschis. Parc langa bloc **91.000 €;** ☎0731.171.007 razvan.margineanu27@gmail.com

585. **Popesti** Leordeni - Dream Town, an 2015, metrou dec., et. 1/4, 75 mp, 2015, 0%, 3 camere dec., 75 mp, etajul 1/4, complex 2015, Drumul Fermei nr. 74, Dream, maxim 10 minute metrou Leonida, se vinde mobilat aproape complet / utilat complet, curat, complex inchis, posibilitate parcare, comision 0, neg **80.000 €;** ☎0721.471.702 adrian@sincronimobiliare.ro

586. **Popesti** Leordeni Apartament 3 camere 140mp + 100mp dec., et. parter/3, 95 mp, 2020, **115.000 €;** ☎0725.957.933 raluca.dascalu@zonadesud.ro

587. **Popesti** Leordeni metrou Dimitrie Leonida (15 min.) dec., et. 1/2, 2009, V 065 apartament 3 camere, Popesti Leordeni - metrou Dimitrie Leonida (15 min.), str Amurgului, Sf. Agnes, curte proprie 200 mp. Etaj 1/2, dec., centrala proprie. Mobilat si utilat complet **74.000 €;** ☎0774.429.021/ 0773.955.692 smartinvestestate@gmail.com

588. **Popesti** Leordeni, 15 minute metrou Leonida, dec., et. 3/4, 91 mp, 2018, Str. Sfanta Agnes, dec., etajul 3 si 4, bloc nou, renovat, centrala termica, gresie, faianta, parchet, termopane, usa metalica, geam la baie, loc parcare. Terasa pe toata lungimea apartamentul, **94.000 €;** ☎0769.651.162

589. **Popesti** Leordeni, apartament 3 camere dec., et. 1/3, 73 mp, 2021, **69.900 €;** ☎0731.510.854 adrian.cantia@zonadesud.ro

590. **Popesti** Leordeni, intarea Rosiori dec., 155 mp, 2006, Va oferim spre vanzare un apartament cu 3 cam, p+1e+m+p, finisaje de exceptie, compusa din living, bucatarie mobilata, 2 dormitoare generoase, 2 bai imense, 3 balcoane in suprafata 155 mp, toate utilitatile. **100.000 €;** ☎0758.041.197 office@gamainvest.ro

591. **Popesti** Leordeni- Apartament 3 camere de vanzare -super Oferta et. 1/3, 73 mp, 2021, **69.900 €;** ☎0730.888.286 roxana.dragoi@zonadesud.ro

592. **Popesti-Leordeni** dec., et. 4/7, 85 mp, 2021, Apartament cu 3 camere situat intr-un imobil nou, 7 etaje cu lift, suprafata utila 85 mp - balcon 5.12 mp inclus, Metrou Dimitrie Leonida, centre comerciale, scoli, gradinite. **85.000 €;** ☎0737.202.284/ 0737.202.287 tiberiu.necula@sudrezidential.ro

593. **Popesti-Leordeni** 70MP Ocazie!! Apartament 3 camere dec., et. 2/2, 66 mp, 2013, **74.000 €;** ☎0725.957.933 raluca.dascalu@zonadesud.ro

594. **Popesti-Leordeni** Apartament 3 camere dec., et. 2/2, 70 mp, 2013, **74.000 €;** ☎0725.957.933 raluca.dascalu@zonadesud.ro

595. **Popesti-Leordeni** Apartament 3 camere 140mp plus curte 100mp,mutare rapida La Strada Mall dec., et. parter/3, 95 mp, 2020, **115.000 €;** ☎0725.957.933 raluca.dascalu@zonadesud.ro

596. **Popesti-Leordeni** Apartament 3 camere dec. dec., et. 1/3, 69 mp, 2021, **69.900 €;** ☎0725.957.933 raluca.dascalu@zonadesud.ro

597. **Popesti-Leordeni** Apartament 3 camere dec. dec., et. 2/2, 70 mp, 2013, **74.000 €;** ☎0725.957.933 raluca.dascalu@zonadesud.ro

598. **Popesti-Leordeni** Apartament 3 Camere Decomandat Promotie Bloc Nou dec., et. 1/3, 74 mp, 2021, **69.900 €;** ☎0737.500.377 eduard.badea@zonadesud.ro

599. **Popesti-Leordeni** apartament 3 camere dec. super promotie bloc nou dec., et. 1/3, 74 mp, 2021, **69.900 €;** ☎0737.500.377 eduard.badea@zonadesud.ro

600. **Popesti-Leordeni** Dream Town, 5 min metrou, dec., et. demisol/4, 72 mp, 2015, Popesti-Leordeni, Dream Town Residence, 5 min Metrou, Drumul Fermei, dec., 72 mp utili, balcon generos,demisol din 4, bine izolat, partial mobilat, utilat, finisaje de calitate, cartier linistit **57.500 €;** ☎0726.664.381 valentin.florea85@yahoo.com

601. **Popesti-Leordeni,** apartament 3 camere dec., et. 1/3, 69 mp, 2021, **69.900 €;** ☎0725.957.933 raluca.dascalu@zonadesud.ro

602. **Popesti-Leordeni,** apartament 3 camere dec. dec., et. 1/3, 69 mp, 2021, **69.900 €;** ☎0725.957.933 raluca.dascalu@zonadesud.ro

603. **Popesti-Leordeni,** Oltenitei, Lidl pret promotional ap. cu 3 cam., et. 3/3, 80 mp, 2012, **78.000 €;** ☎0737.500.384 zina.epure@zonadesud.ro

604. **Popesti-Leordeni,** super oferta apartament 3 camere cu gradina de 95 mp et. 6/6, 69 mp, 2020, **79.700 €;** ☎0722.204.952 alexandru.mildner@zonadesud.ro

605. **Postalionului-Dealul** Cucului Apartament 3 camere de vanzare et. 1/8, 74 mp, 2021, **78.500 €;** ☎0730.888.286 roxana.dragoi@zonadesud.ro

606. **Prelungirea** Ghencea et. 1/5, 89 mp, 2009, Oportunitate de investitie! Apartament 3 camere lux - Pret. Ghencea **109.500 €;** ☎0722.270.276

607. **Prelungirea** Ghencea, 117 mp, vand apartament 3 camere 117 mp, parter inalt4 +mansarda, semimobilat.Se poate achizitiona parcarea subterana. **121.000 €;** ☎0732.827.564

608. **Prelungirea** Ghencea, Raul Doamnei dec., et. 10/10, 71 mp, 1974, Vand apartament de 3 camere in Prelungirea Ghencea, la doar 2 minute de statia de metrou Raul Doamnei, cu o suprafata de 71 mp, balcon mare de 9,5 mp si geam la baie, mobilat partial, loc parcare. **66.499 €;** ☎0724.597.950 sapphiresmartinvest@yahoo.com

609. **Rahova** - Piata - strada Costinesti dec., et. parter/4, 65 mp, 1972, Agentie imobiliara - parter/4 - bloc 1972 reabilitat termic - termopan, parchet in camere, balcon la dormitorul mare - termopan, liber, necesita investitii, cadastru in lucru, **63.900 €;** ☎0723.627.543 totali@totali.ro

610. **Rahova** Apartament 3 camere 68mp dec., et. 1/8, 68 mp, 2002, **93.500 €;** ☎0729.933.569 sorin@casta.eu

611. **Rahova** Piata semidec., et. 2/10, 72 mp, 1980, confort 1, semidec., etaj 2/10, suprafata 72 mp, costructie 1982, bloc reabilitat termic, termopane, usa metalica, 2 grupuri sanitare, fara imbunatatiri, acces bloc stradal, toate actele! **65.000 €;** ☎0768.756.617/ 0767.299.965

612. **Rahova,** Antiaeriana, Alexandriei - comision 0%! dec., et. 10/10, 72 mp, 1977, Rezervat - Sos. Alexandriei nr. 98, et. 10/10, an. 1977, dec., orientat catre N-V catre apusul soarelui, comision cumparator 0%, Cora, Kaufland, Lidl, Piata, gradinite, scoli, spatii de joaca **61.500 €;** ☎0730.177.220 lucian.baciu@magnolia-imobiliare.ro

613. **Rahova,** Salaj, Confort Urban dec., et. 7/9, 80 mp, 2021, vand ap. 3 camere, 79 mp, intr-un bloc nou, sector 5, Confort Urban, bloc nou, 7/9, finisaje la alegerea clientului, vandut la cheie,dec., pozitie excelenta, se accepta orice varianta de credit. **91.400 €;** ☎0722.480.411 raducugabriel@yahoo.com

614. **Rahova,** sos. Salaj dec., et. 7/9, 78 mp, 2021, apartament spatios si luminos de 3 camere, confort urban/sector 5 , finisat complet, vandut la cheie, bloc nou, ansamblu rezidential ce dispune de toate utilitatile, bransat si contorizat individual. **92.900 €;** ☎0722.480.411 raducugabriel@yahoo.com

615. **Rahova,** strada Margeanului x Barca, semidec., et. 6/8, 71 mp, 1984, agentie imobiliara - comision 2 %, scara curata, nereabilitat, vedere stradala, gresie, faianta, parchet, termopan, 2 balcoane, liber, intabulare, 2 grupuri sanitare, geam la baia mare, curat **76.900 €;** ☎0723.627.543

616. **Rahova-Antiaeriana,** 3 Camere TIP A "DISCOUNT 6500E dec., et. 2/6, 2022, Apartamentul face parte din ansamblul rezidential Oxy Residence 2, situat la 20 de minute de Piata Unirii si se preda la cheie, cu finisaje de cea mai buna calitate, racordat la toate utilitatile. **73.900 €;** ☎0737.282.225/ 0771.684.015 vanzari@oxyresidence.ro

617. **Rin** Grand Hotel - Apartament cu trei camere in hotel! Comision 0! dec., et. 9/13, 83 mp, 2008, **108.000 €;** ☎031.630.14.52 contact@alexandrucordea.ro

618. **Rin** Grand Hotel! Apartament cu trei camere Comision 0! dec., et. 9/13, 83 mp, 2008, **108.000 €;** ☎031.630.14.52 contact@alexandrucordea.ro

619. **Rond** Doamna Ghica, Colentina, Tei dec., et. 8/8, 75 mp, 1975, Proprietar vand apartament mobilat si utilat. Dispune de un living generos de aprox 35 mp rezultat din alipirea a doua camere, 1 dormitor,baie, bucatarie si finisaje de cea mai buna calitate. **85.900 €;** ☎0765.500.968

620. **Rond** Doamna Ghica, Colentina, Tei dec., et. 9/10, 75 mp, 1975, Proprietar, vand apartament dec., complet mobilata si utilat. **84.490 €;** ☎0765.500.968

621. **Sala** Palatului, semidec., et. 6/9, 1960, ap. 3 cam. cf. liber vedere Sala Palatului, 2 lifturi liber cf. bucatarie mobilata utilata, o singura baie, RS-2 investitie, comision 3%,+ TVA factura, rog seriozitate, **120.000 €;** ☎0760.978.331/ 0720.533.650 teraimobiliare@yahoo.com

622. **Sala** Palatului-Cismigiu semidec., et. 3/10, 67 mp, 1962, Acum la vanzare apartament cu 3 camere, confort 1, etajul 3/10, necesita renovare, 67 mp, vedere in Parcul Cismigiu, bloc construit pentru MAPN in anul 1962, reabilitat termic, g+f+p+t+um+ac, liber. **129.000 €;** ☎0731.144.153

623. **Salaj** Apartament 3 Camere 77 mp Tower Residence Sos.Salaj dec., et. 9/11, 76 mp, 2020, **94.500 €;** ☎0751.995.504 cristina.sturza@tower-residence.ro

624. **Salaj** sector 5, apartament 3 camere 67 mp, incalzire pardoseala, et. 9/11, 66 mp, 2020, **83.100 €;** ☎0751.995.504 cristina.sturza@tower-residence.ro

625. **Salaj** sector 5, apartament 3 camere, 77 mp, incalzire pardoseala dec., et. 4/10, 76 mp, 2020, **94.500 €;** ☎0751.995.504 cristina.sturza@tower-residence.ro

626. **Salajan.** Ap 3 camere finalizate/ Te poti muta imediat dec., et. 2, 70 mp, 2020, **85.000 €;** ☎0723.669.822 auraandrone@yahoo.com

627. **Sector 2, dec., apartament in vila, 3 camere, dec.e, gersie, faianta, parchet, centrala proprie, curte gresie, geamuri termopan, renovat de curand, pret negociabil 90.000 €; ☎0784.370.870**

628. **Sector** 3. Apartament 3 cam.finalizat/te poti muta imediat dec., et. 1, 71 mp, 2020, **85.000 €;** ☎0723.669.822 auraandrone@yahoo.com

629. **Sector** 4 Apartament 3 camere dec., et. 6/8, 74 mp, 2021, **78.500 €;** ☎0722.204.952 alexandru.mildner@zonadesud.ro

630. **Sector** 4 Vrei sa ai casa ta cu doar 150.000 euro ? dec., et. parter/parter, 105 mp, 2021, **150.000 €;** ☎0723.535.968 iulian.faciu@zonadesud.ro

631. **Sector** 4 Vrei sa ai casa ta cu doar 150.000 euro ? dec., et. parter/parter, 105 mp, 2021, **150.000 €;** ☎0723.535.968 iulian.faciu@zonadesud.ro

632. **Sector** 4, Oltenitei, str. Lalosu, proprietar, dec., et. 7/8, 1983, ap. 3 camere, 65,24 mp, aproape metrou, etaj tehnic, 2 gr. sanitare, 3 debarale, g, f, p, termopan, 2 lifturi,aproape parc Tineretului, discutabil, **135.000 €;** ☎0736.345.476

633. **Sisesti** Hotel Phoenicia Bucuresti dec., et. 2/4, 102 mp, 2021, Apartament 3 camere finalizat Premium Chateau Blanc Hot Phoenicia Sisesti **140.000 €;** ☎0722.295.855

634. **Slatina,** Recea Residence dec., et. parter/5, 71 mp, 2021, Dezvoltator imobiliar vinde direct cu comision 0% apartamente 3 camere noi in complexul rezidential de lux Recea River Residence la super promotie pentru lunile iunie si iulie. **70.882 €;** ☎0767.667.806 recea.residence@gmail.com

635. **Stefan** cel Mare, semidec., et. 1/9, 63 mp, 1963, fara risc seismic, bloc reabilitat termic, bucat. open, um, gresie, faianta, parchet, termopan, usa glisanta intre camere, vedere mixta, luminos, 5 min. metrou Obor, neg., **78.000 €;** ☎0724.360.047

636. **Stefan** cel Mare, Lizeanu, 3 cam, parcare semidec., et. 10/10, 68 mp, 1980, **109.900 €;** ☎0732.716.982 larisa.bucataru@activimob.ro

637. **Stefan** cel Mare, Lizeanu, 3 cam, parcare semidec., et. 10/10, 68 mp, 1980, **109.900 €;** ☎0720.565.898 nicoleta.schik@activimob.ro

638. **Stefan** cel Mare, metrou Obor 5 minute, Lizeanu, dec., et. 5/8, 75 mp, 1985, apartament 3 camere dec.e in zona Stefan cel Mare, Obor, suprafata 75 mp, an de constructie 1985, apartament cu vedere integrala pe sud, extrem de luminos si bine impartit, 2 grupuri sanitare, **115.700 €;** ☎0767.771.549

639. **Stefan** cel Mare, Obor, dec., et. 6/10, 70 mp, 1976, apartament 3 camere dec., 3 min. metrou Obor. Suprafata utila 60 mp, suprafata totala 69 mp (inclusiv balcoane). Imbunatatiri, mobilat, bloc anvelopat, **89.900 €;** ☎0775.665.498

640. **Stefan** cel Mare, sector 2, Apartament 3 camere, semidec., et. 3/8, 60 mp, 1963, Apartament 3camere, Stefan cel Mare, sector 2, Bucuresti, proprietar, utilat, mobilat, 107.000 euro, usor negociabil, pozele sunt reale, **107.000 €;** ☎0761.415.176 lesperance_music@yahoo.com

641. **Stefanestii** de Jos, ansamblul Cosmopolis, semidec., et. 1/4, 62 mp, 2009, proprietar, vand ap. 3 cam. in complex Cosmopolis faza 1, 62 M2 + loc parcare 12 M2, et 1/4, bucatarie echipata, aer conditionat, centrala individuala cu incalzire prin pardoseala. Vedere mixta **79.000 €;** ☎0749.422.511 laura.doumergue@gmail.com

642. **Str.** Panselelor, Aparatorii Patriei semidec., et. 8/8, 67 mp, 1983, apartament 3 camere, etaj 8/8, bloc 1983, bine compartimentat pentru a oferii un grad de confort si intimitate suplimentar, cele 2 dormioare avand alaturat o baie si sunt separate intre ele de zona de sufragerie si bucatarie. Apartamentul este pozitionat pe Sud-Est. Posibilitate de mutare imediata, actele sunt la zi. **79.000 €;** ☎0721.555.171 vlasceanug@yahoo.com

643. **Targu** Jiu, 9 Mai dec., et. 3/4, 47 mp, 1985, 3 camere dec.e, renovat, mobilat, utilat, centrala termica, et. 3/4, gresie, parchet, termopan, cartier 9 Mai, pozitie excelenta, linistit, curat, luminos, liber. **65.000 €;** ☎0720.451.235 cosmin.olinici@yahoo.com

644. **Targu** Ocna, Str Capitan Busila A8 dec., et. 1/4, 64 mp, Vind ap 3 camere dec.e 1/4 cu dependinte,doua grupuri sanitare,suprafata locuibila 63,92mp +7,10 mp balcon.Oras Tg.Ocna jud Bacau str Cpt.Busila A8. Detalii, pret in privat. **52.000 €;** ☎0759.572.507 andaiana@yahoo.com

645. **Tei,** semidec., et. 8/8, 73 mp, 1986, exclus: oferte certificat energetic, intermediari/schimb. Certificat energetic (bloc anvelopat termic), centrala gaz Viessman,renovat materiale calitate, vecini seriosi/fara probleme, firma de administratie - plata intretinere online, mobilat + masina spalat vase +masina spalat rufe, lift inclus in programul de schimbare al primariei, **105.000 €;** ☎0721.060.022 concept97@mail.com

646. **Tei,** apartament 3 camere, Laguna Residence Ansamblu residential pe malul lacului Tei dec., et. 7/7, 111 mp, 2016, **265.000 €;** ☎0764.665.766 simona@apartamentdecumparat.ro

647. **Tei,** Domino in zona parcul Circului, dec., et. 1/10, 87 mp, 1978, apartament 3 camere confort1/dec., etaj 1 din 10, construit in 1978, situat chiar in apropierea complexului comercial Domino si parcul Circului. Balcon mare pe toata suprafata apartamentului, **81.000 €;** ☎0725.691.900/ 0762.079.095

648. **Teiul** Doamnei/ Grigore Ionescu, et 3, dec., et. 3/8, 70 mp, 1984, Ap 3 camere dec., curat bucatarie mare hol spatios la intrare 2 bai spatii de depozitare, gresie faianta parchet termopan. Bloc stradal vedere spate, loc parcare Adp. Acte efectuate, **95.000 €;** ☎0771.791.542

649. **Theodor** Pallady dec., et. 1/6, 64 mp, 2020, apartament 2 camere la cheie langa metrou. **74.900 €;** ☎0730.855.555 simona.nistor@sudrezidential.ro

650. **Theodor** Pallady - Metrou Nicolae Teclu apartament 3 cam 85.76 mp dec., et. 1/7, 85 mp, 2020, **91.000 €;** ☎0770.490.490 costel.guinea@estimobiliar.ro

651. **Theodor** Pallady Decomandat - 10 min metrou - comision 0% dec., et. 2/11, 79 mp, 2021, **100.000 €;** ☎031.005.18.20 andrei.u@star-construct.ro

652. **Theodor** Pallady Incalzire in pardoseala, aproape de metrou, 2 bai dec., et. 1/6, 75 mp, 2021, **93.825 €;** ☎031.005.00.80 clienti@star-construct.ro

653. **Theodor** Pallady Metrou Nicolae Teclu Apartament 3 cam 85.47 mp dec., et. 4/7, 85 mp, 2020, **91.000 €;** ☎0770.490.490 costel.guinea@estimobiliar.ro

654. **Theodor** Pallady, birou vanzari, comision 0%,dezvoltator dec., et. 1/7, 76 mp, 2021, **94.000 €;** ☎0737.500.374 ionut.chima@zonadesud.ro

655. **Theodor** Pallady, bloc finalizat, dec., balcon spatios dec., et. 7/7, 86 mp, 2021, **93.490 €;** ☎031.005.00.80 clienti@star-construct.ro

656. **Theodor** Pallady, Ikea, bloc finalizat, comision 0% dec., et. 7/7, 62 mp, 2021, **89.500 €;** ☎0737.500.374 ionut.chima@zonadesud.ro

657. **Theodor** Pallady, Incalzire in pardoseala, aproape de metrou, 2 balcoane dec., et. 2/6, 80 mp, 2021, **101.075 €;** ☎031.005.00.80 clienti@star-construct.ro

658. **Theodor** Pallady, metrou N. Teclu, bucatarie mobilata si utilata dec., et. 1/11, 81 mp, 2021, **101.500 €;** ☎031.005.00.80 clienti@star-construct.ro

659. **Theodor** Pallady, Parcul Teilor, dezvoltator, comision 0% dec., et. 2/3, 91 mp, 2021, **99.000 €;** ☎0737.500.374 ionut.chima@zonadesud.ro

660. **Theodor** Pallady-Metrou Nicolae Teclu. Apartament 3 cam 85.76 mp - dec., et. 1/7, 85 mp, 2020, **91.000 €;** ☎0770.490.490 costel.guinea@estimobiliar.ro

661. **Timpuri** Noi - Universitatea Titu Maiorescu semidec., et. parter, 60 mp, 1964, Renovat recent - inlocuite instalatiile termice, sanitare, electrice.Gresie, faianta, parchet laminat si electrocasnice noi. Incalzire cu centrala de apartament.Se vinde mobilat. **99.000 €;** ☎0726.745.654 bajenaru.dragos@gmail.com

662. **Tineretului** dec., et. 8/10, 70 mp, 1976, Tohani, cf I, liber, 5 min metrou, compartimentare si pozitie deosebita, acte la zi, pret negociabil, **98.000 €;** ☎0745.087.966 office_treibrazi@yahoo.com

663. **Tineretului** dec., et. 2/3, 78 mp, 1950, zona ultracentrala metrou Tineretului, 2 parcuri in imediata apropiere, apartament spatios 2 camere, minigarsoniera cu utilitati separate rezidenta sau investitie, inchiriere 600 euro/ luna, mobilat **125.000 €;** ☎0730.053.014

664. **Tineretului** Radulescu Motru Imb. recente mobilat utilat modern Parcare dec., et. 10/10, 60 mp, 1978, **123.000 €;** ☎0723.254.452 cristian.pescariu@kw.ro

665. **Tineretului,** dec., et. 8/10, 73 mp, 1976, proprietar fara comision, balcon pe toata suprafata camerelor, acte la zi, proprietar, bloc monolit,zona este usor accesibila, **107.200 €;** ☎0724.777.989 chiriacovi@yahoo.com

666. **Tineretului,** Palatul Copiilor, dec., et. parter/8, 66 mp, 1982, apartament 3 camere dec., 2 grupuri sanitare, bloc 1982, bucatarie mare patrata, parter inalt din 8, vedere spate. Agentia ABB United Tineretului, **95.000 €;** ☎0746.202.605 radu_marius43@yahoo.com

667. **Tineretului,** Piata Norilor, apartament 3 camere dec., et. 7/10, 63 mp, 1976, Ap.3 camere, vizavi de Piata Norilor, situat la etajul 7/10,dec. total, bloc construit in 1976 in zona Tineretului, in imediata apropiere de statia de metrou Tineretului si de Parcul Tineretului **105.000 €;** ☎0724.798.495 ionut.lotca@topis.ro

668. **Tineretului,** Trestiana, langa parc, langa metrou dec., et. 8/10, 70 mp, 1976, vand ap 3 camere dec. f curat, bloc f curat, Tineretului, etaj 8/10, langa metrou, langa parc, termopan, usa metalica, interfon, 1 grup sanitar, 1 debara, 2 balcoane **108.000 €;** ☎0744.564.370 ruxros@gmail.com

669. **Tineretului,** Vacaresti, Trestiana parc, metrou, dec., et. 8/10, 1978, apartament 3 camere, dec., cadastru, intabulare, bloc 1978. Se accepta credit. Vedere panoramica. Doua balcoane, **108.000 €;** ☎0756.922.720

670. **Tineretului-** 3 camere Metrou Tineretului- balcon la bucatarie dec., et. 8/10, 61 mp, 1977, **106.000 €;** ☎0736.379.905 luminita.cenusa@moverealestate.ro

671. **Titan** - 4 minute metrou semidec., et. 3/4, 60 mp, 1970, Barajul Lotru, Apartament de 3 camere semidec., fara imbunatatiri, termopane, bloc reabilitat, liber. Cadastru si intabulare **85.000 €;** ☎0769.651.162

672. **Titan** - Bd 1 Decembrie 1918 - str Onisifor Ghibu dec., et. 2/4, 70 mp, 1969, V 062 Apartament 3 camere, 70mp, dec., etaj 2/4, doua balcoane, posibilitate doua bai, bloc de caramida reabilitat termic, scara foarte curata, Titan, Bd 1 Decembrie 1918, str Onisifor Ghibu. **95.000 €;** ☎0774.429.021/ 0773.955.692 smartinvestestate@gmail.com

673. **Titan** - Grigorescu semidec., et. 3/4, 60 mp, 1970, Apartament in bloc H, strada Firidei, centrala, proprie, parchet, posibilitatea de colteo grup sanitar, liber. In vecinatate: metrou, liceu, scoala, gradinita, piata, hypermarket. Se accepta credit. **85.800 €;** ☎0746.799.339 alex.danulescu@gmail.com

674. **Titan** - Liviu Rebreanu-PARC I.O.R Apartament 3 camere dec., et. 11/11, 92 mp, 2021, **142.970 €;** ☎0771.169.692 narcis.ene@estimobiliar.ro

675. **Titan** - Metrou 1 Decembrie 1918 Apartament 3 camere dec., et. 1/6, 71 mp, 2020, **81.600 €;** ☎0770.490.490 costel.guinea@estimobiliar.ro

676. **Titan** - Metrou 1 Decembrie 1918 Apartament 3 camere dec., et. parter/6, 73 mp, 2020, **79.560 €;** ☎0770.490.490 costel.guinea@estimobiliar.ro

677. **Titan** - Metrou 1 Decembrie 1918 Apartament 3 camere dec., et. 5/6, 69 mp, 2020, **84.969 €;** ☎0770.490.490 costel.guinea@estimobiliar.ro

678. **Titan** - Metrou 1 Decembrie 1918. Apartament 3 camere dec., et. 1/6, 71 mp, 2020, **81.600 €;** ☎0770.490.490 costel.guinea@estimobiliar.ro

679. **Titan** - Metrou 1 Decembrie 1918. Apartament 3 camere dec., et. 5/6, 77 mp, 2020, **87.720 €;** ☎0770.490.490 costel.guinea@estimobiliar.ro

680. **Titan** - Metrou 1 Decembrie 1918. Apartament 3 camere dec., et. 5/6, 73 mp, 2020, **80.580 €;** ☎0770.490.490 costel.guinea@estimobiliar.ro

681. **Titan** - Metrou 1 Decembrie 1918. Apartament 3 camere dec., et. 5/6, 69 mp, 2020, **71.400 €;** ☎0770.490.490 costel.guinea@estimobiliar.ro

682. **Titan** - Metrou 1 Decembrie 1918. Apartament 3 camere dec., et. 6/6, 73 mp, 2020, **75.480 €;** ☎0770.490.490 costel.guinea@estimobiliar.ro

683. **Titan** - Metrou 1 Decembrie 1918. Apartament 3 camere dec., et. 6/6, 82 mp, 2020, **76.500 €;** ☎0770.490.490 costel.guinea@estimobiliar.ro

684. **Titan** - Metrou 1 Decembrie 1918. Apartament 3 camere dec., et. parter/6, 73 mp, 2020, **79.560 €;** ☎0770.490.490 costel.guinea@estimobiliar.ro

685. **Titan** - Metrou Nicolae Teclu apartament 3 camere dec., et. 7/7, 82 mp, 2020, **88.000 €;** ☎0770.490.490 costel.guinea@estimobiliar.ro

686. **Titan** - Metrou Nicolae Teclu-Parcul Teilor Apartament 3 camere dec., et. 7/7, 93 mp, 2021, **111.075 €;** ☎0770.460.460 marius.pana@estimobiliar.ro

687. **Titan** - Pallady - Metrou Nicolae Teclu apartament 3 camere - dec., et. 4/5, 83 mp, 2021, **99.645 €;** ☎0770.470.470 alexandru.aldea@estimobiliar.ro

688. **Titan** - Pallady - Nicolae Teclu Apartament 3 camere - dec., et. 2/11, 98 mp, 2021, **96.360 €;** ☎0770.360.360 andreea.cimpulungeanu@estimobiliar.ro

689. **Titan** - Parc IOR semidec., et. 9/9, 61 mp, 1968, Apartament situat in bloc Potcoava, fara balcon, necesita renovare, liber, intabulare. **81.000 €;** ☎0746.799.339 alex.danulescu@gmail.com

690. **Titan** - Parcul Teilor - metrou 1 Decembrie Apartament 3 camere dec., et. 1/6, 90 mp, 2021, **95.300 €;** ☎0771.169.692 narcis.ene@estimobiliar.ro

691. **Titan** -3 minute fata de Metrou Nicolae Teclu apartament 3 camere dec., et. 1/7, 81 mp, 2020, **91.000 €;** ☎0770.490.490 costel.guinea@estimobiliar.ro

692. **Titan** -3 minute fata de Metrou Nicolae Teclu. Apartament 3 camere dec., et. 1/7, 81 mp, 2020, **91.000 €;** ☎0770.490.490 costel.guinea@estimobiliar.ro

693. **Titan** /Ap.3 camere finalizate/te poti muta imediat dec., et. 1/3, 71 mp, 2020, **85.000 €;** ☎0723.669.822 auraandrone@yahoo.com

694. **Titan** 5 minute parc IOR si metrou, semidec., et. 3/4, 60 mp, 1966, chiar pe Barajul Cucuteni, bloc reabilitat, termopane, fara imbunatatiri, liber **85.000 €;** ☎0732.135.471 office@ramax.ro

695. **Titan** 5 minute parc IOR si metrou, piata Minis, dec., et. 7/10, 73 mp, 1978, Barajul Cucuteni intersectie Barajul Sadului, bloc reabilitat, vedere mixta est si vest, renovat, instalatii electrice si sanitare schimbate, mobilat,gresie, faianta, parchet, termopane, usa metalica **115.000 €;** ☎0732.135.471 office@ramax.ro

696. **Titan** 5 minute parc IOR, metrou, piata Minis, dec., et. 7/10, 73 mp, 1978, Barajul Cucuteni intersectie Barajul Sadului, bloc reabilitat, vedere mixta est si vest,

Imobiliare vânzări 4 CAMERE

767. **Unirii** Timpuri Noi, Penthouse 3 camere insorite, et. 11-12, metrou dec., et. 11, 120 mp, 2020, **225.000 €;** ☎0724.686.868 vanzari@rokaresidence.ro

768. **Unirii** Why Not etaj 2 din 4, Centrala Termica, Necesita renovare semidec., et. 2/4, 66 mp, 1969, **99.990 €;** ☎0723.254.452 cristian.pescariu@kw.ro

769. **Unirii** Zepter- Octavian Goga dec., et. 7/8, 78 mp, 1992, 3 cam dec, et 7/8, 1992, monolit, 2 grupuri sanitare, dec., se poate transforma in 4 cam., liber de persoane, necesita amenajari, **144.900 €;** ☎0722.321.021 dragan.georgeta@regalservice.ro

770. **Unirii,** Fantani, Parlament dec., et. 2/7, 83 mp, 1990, Proprietar, ofer spre vanzare un apartament de trei camere renovat modern, situat in bd. Unirii - Fantani - Parlament, avand o suprafata totala 83,14 mp, mobilat si utilat, vedere mixta. **255.000 €;** ☎0732.971.032

771. **Unirii,** Mitropolie, 3 minute de metrou, semidec., et. 1/1, 1900, acum la vanzare apartament de 3 camere, 93 mp, etajul 1/1+Pod, curte comuna 300 mp, necesita renovare, ideal firma, inchiriere in regim hotelier, 5 minute de centrul vechi, zona verde si linistita, vecini buni, **130.000 €;** ☎0731.144.153

772. **Unirii,** Natiunile Unite, dec., et. 3/6, 77 mp, 1991, apartament 3 camere, 77 mp, dec., etaj 3/6, an constructie 1991. Cadastru, intabulare, certificat energetic. Disponibil imediat. Mobilat si utilat. **199.000 €;** ☎0726.174.600 baileytag96@gmail.com

773. **Unirii,** Nerva Traian, Octavian Goga dec., et. 7/8, 80 mp, 1996, Zona ultracentrala, bloc stradal cu vedere mixta, confort 1 dec., 80mp, bloc 1996, cu imbunatatiri decente, pozitie excelenta, aproape de Unirii, acte la zi, liber, merita vazut si cumparat! Oferta reala! **137.000 €;** ☎0728.879.795

774. **Unirii,** stradal, chiar la Zepter, dec., et. 2/8, 84 mp, 1992, vedere spate, 2 grupuri sanitare, 2 balcoane, parchet, geam baie, liber, toate actele, **170.000 €;** ☎0732.135.471 office@ramax.ro

775. **Unirii,** Universitate, Centrul Istoric, semidec., et. 3/7, 52 mp, 1960, B-dul Bratianu nr. 44, 3/7, renovat bloc fara risc seismic, are urgenta U3, liber, vedere spate Centrul Istoric, mobilat si utilat, excelent investitie inchiriere, **95.000 €;** ☎0735.883.452 daniel.enache@centralimobiliare.ro

776. **Unirii,** Zepter, dec., et. 3/9, 100 mp, 1994, Unirii apartament 3 camere lux, confort 1 dec., etaj 3/9, st= 100mp, gresie, faianta, parchet, termopan, totul de inalta calitate, 2 grupuri sanitare, intabulat, vedere mixta, **239.000 €;** ☎0731.144.152

777. **Unirii,** Zepter, str. E. Botta, dec., et. 8/9, 80 mp, 1994, 3 cam dec.,1994 an costructie,et 8/8+tehnic anvelopat interior si exterior, amenajat, electric si sanitar, 2 locuri parcare, 80 mp, hol H, 2 grupuri sanitare, se accepta credit **149.500 €;** ☎0722.321.021 dragan.georgeta@regalservice.ro

778. **Unirii.** et. 2/7, 2009, Tentant va ofera un apartament deosebit zona Unirii Natiunile Unite Restaurant Bucur ,Bloc nou constructie 2009 din caramida ,compus din 4 camere transformat in 3 cu suprafata totala de 110mp 1 dormi **310.000 €;** ☎0729.158.583 nicu_imo@yahoo.com

779. **Unirii.** Apartament 3 camere 70mp in Bucuresti semidec., et. parter/11, 70 mp, 1975, **130.000 €;** ☎0729.933.569 sorin@casta.eu

780. **Unirii.** Bloc Finalizat - Direct Dezvoltator I Splaiul Unirii dec., et. 2/7, 82 mp, 2021, **102.168 €;** ☎031.005.18.20 andrei.u@star-construct.ro

781. **Universitate-** Batistei, Inter, Magheru, et. 4/4, 76 mp, 1980, km.0, Rosetti et.4 dec., bloc dupa cutremur(1980) reabilitat termic, lift, fara imbunatatiri, accepta credit, **165.000 €;** ☎0735.883.452 daniel.enache@centralimobiliare.ro

782. **Universitate-** Centrul vechi-Teatrul National semidec., et. 5/6, 1935, Universitate - Centrul vechi, vand 3 camere situat in bloc fara risc seismic la etaj 5 din 6 nivele cu s.u= 100mp plus terasa 10mp si boxa 5 mp adica s.t.=115mp ; finisari/dotari: parchet masiv stejar, geam termopan, rulouri exterioare lemn, centrala termica de apartament, aer conditionat. Apartamentul se preteaza perfect pentru investitie, este in vecinatatea sediilor centrale de institutii financiare, centre medicale, unitati de invatamant, tot in apropiere pe o raza de 300 metri sunt numeroase restaurante si cafenele, cluburi si discoteci. Nu ezitati sa sunati pentru detalii si vizionare. **180.000 €;** ☎0724.062.297 catalin_spantulescu@yahoo.com

783. **Uverturii** Estacadei imobil 2008 mobilat si utilat dec., et. 1/1, 75 mp, 2008, 3 camere dec.e, gresie, faianta, parchet, termopan, 2 bai, centrala proprie, loc parcare (proprietate). Liber, cadastru, intabulare, mobilat si utilat complet, se accept credit **80.900 €;** ☎0785.999.000/ 0785.232.323 camelia@euroinvest.ro

784. **Valea** Oltului 18, dec., et. 4/4, 70 mp, 1974, vand ap. cu 3 cam., str. Valea Oltului 18, suprafata 70 m, dec. et 4/4, an 1974, bloc curat si linistit, statie metrou la 2 min. piata, Lidl, Mega Image si Kaufland, gradinita, scoala. Ap este cu g, f, t, p, ac si boxa de 7 m, pretul este neg. **67.000 €;** ☎0770.816.768 volvolina2012@gmail.com

785. **Vatra** Luminoasa semidec., et. 4/7, 75 mp, 1965, Vanzare 3 camere conf I sd,etaj 4/7 cu 2 balcoane inchise bloc reabilitat termic, fara imbunatatiri, stradal bloc 1965, fara urgenta sau risc seismic ,su-62mp st-75mp. **87.000 €;** ☎0749.199.195 ion@confortcasaimobiliare.ro

786. **Victoriei** Calea - Hotel Radisson, stradal, semidec., et. 7/9, 84 mp, 1983, 1 balcon 7 mp, 2 grupuri sanitare, vedere mixta, bloc monolit, cadastru, intabulare, liber, **190.000 €;** ☎0722.359.898 office@interpartes.ro

787. **Victoriei,** Titulescu, Banu Manta, 3 camere, dec., et. 1/9, 65 mp, 1990, etaj 1/9, dec., pozitionat central, vedere spate, bloc constructie 1985, reabilitat recent, 2 minute metrou Basarab, complet mobilat, **131.000 €;** ☎0773.877.466

788. **Virtutii** Apartament 3 camere in ansamblul V22 Park I dec., et. 11/12, 88 mp, 2020, **136.500 €;** ☎0764.665.766 simona@apartamentdecumparat.ro

789. **Virtutii** Apartament 3 camere, 82mp - in ansamblul V22 Park I dec., et. 1/12, 82 mp, 2020, **131.550 €;** ☎0764.665.766 simona@apartamentdecumparat.ro

790. **Virtutii,** Lujerului, semidec., et. 7/7, 80 mp, 2013, Pasaj Lujerului, apartament 3 camere in imobil S+P+7, finalizat 2013. Suprafata construita. 80 mp, suprafata utila 62 mp. centrala proprie, pret 83.000 + TVA. **87.000 €;** ☎0723.024.334 residential.bucuresti@gmail.com

791. **Vitan** dec., et. 3/10, 91 mp, 1979, Auchan, confort 1, dec., 3/10, stradal. Apartamentul este liber, foarte spatios, 80 mp utila, balcon 11m. Ramane partial mobilat, scara curata, lift noi, apropiere piata, scoala,10 minute de metrou. Negociabil **112.000 €;** ☎0721.593.744 hermes_servicii@yahoo.com

792. **Vitan** dec., et. 10/10, 72 mp, 1980, De vanzare ap 3 cam dec. Vitan zona stadion Olimpia, **90.000 €;** ☎0787.455.456

793. **Vitan** dec., et. 7/10, 72 mp, Hypermarket Auchan, Sc. Gen. nr 87, cf1, dec., etajul 7, balcon, 72mp, curat decent, locuibil, g+f+p+t+um, bl. reabilitat termic, scara curata, metrou, 8-9 minute, cadastru, intabulare disc **75.000 €;** ☎0761.749.316/ 0722.824.757

794. **Vitan** - Barzesti, sector 4 dec., et. 3/11, 113 mp, 2007, Apartament 3 camere Rin Grand Hotel, mobilat si utilat, etaj3/11, loc de parcare inclus, monitorizare video, alarma! **139.000 €;** ☎0733.122.592 cristianduta1989@gmail.com

795. **Vitan** Barzesti, bloc finalizat, direct dezvoltator, et. 6/7, 77 mp, 2021, **95.361 €;** ☎031.005.18.20 andrei.u@star-construct.ro

796. **Vitan** Mall dec., et. 3/8, 77 mp, 1992, Apartament dec., 3 camere, liber, etaj 3/8 mobilat si utilat se vinde -2 grupuri sanitare, aer conditionat langa mall Vitan, **135.000 €;** ☎0722.217.638 viofull@yahoo.com

797. **Vitan** Mall - 5min. Metrou Mihai Bravu, Bl.2017 dec., et. 7/11, 2017, Cf.1/dec., Et.7/11, S.U.78mp, Centrala Termica Proprie, AC, parchet, gresie, faianta, termopan, balcon spatios, UM, acces facil metrou, gradinita, scoala, magazine, biserica, parc, **126.000 €;** ☎0722.729.252 aurelburlan@gmail.com

798. **Vitan** Mall Apartament superb 130mp utili plus terasa de 262mp dec., et. parter/8, 392 mp, 2016, **319.000 €;** ☎0765.730.872 valeriu.preda@homess.ro

799. **Vitan** Mall Super Oferta, dec., et. 6/8, 80 mp, 1986, Va propunem spre vanzare un apartament de 3 camere la cateva minute de Mall, etajul 6/8, dec., 80 mp,bloc 86 reabilitat, 2 grupuri sanitare, toate imbunatatirile, mobilat utilat daca se doreste, acte la zi, merita vazut, oferta reala. **123.000 €;** ☎0728.879.795

800. **Vitan** Mall, dec., et. 8/8, 78 mp, 1988, apartament deosebit 3 camere Vitan Mall, complet mobilat si utilat, ideal locuinta familiala sau investitie, aproape de toate punctele de interes din centrul capitalei **135.000 €;** ☎0724.566.442 laurentiu.banila@gmail.com

801. **Vitan** Mall, dec., et. 1/8, 83 mp, 1991, Vitan Mall, apartament 3 camere, etaj 4/8, dec., 83 mp, 2 grupuri sanitare, 2 balcoane, vedere mixta, centrala termica, bloc 1991 cadastru, intabulare **138.000 €;** ☎0722.359.898 office@interpartes.ro

802. **Vitan** Mall, Foisorului, 104 mp, bloc nou 2007 et. 5/5, 104 mp, 2007, 3 camere tip penthouse, etaj 5, cu o terasa superba de peste 22 mp, ce ofera o vedere panoramica deosebit de frumoasa.Apartamentul este foarte bine impartit, avand un living de 31 mp, o bucatrie inchisa de 13 mp, si dispune de 2 gr. sanitare.In pretul apartamentului sunt incluse locul de parcare in garajul subteran si o boxa. **199.000 €;** ☎0728.736.846

803. **Vitan,** Muresana, semistradal, 1 km Dristor, dec., et. 4/4, 73 mp, 1983, ocazie, doar pentru cei care cunosc si avantajele ultimului etaj, liniste, total dec., 2 balcoane si 2 gr. sanitare, imbunatatit, termopan, etc, acte, accept orice credit, parcare ADP, exclusivitate, seriozitate **88.990 €;** ☎0764.841.843

804. **Vitan-** Barzesti, Rin Hotel dec., et. 3/11, 2007, apartament 3 camere 113mp, RIN Rezidential, balcon inchis, mobilat si utilat complet, alarma, camera video spre parcare, parcare inclusa **139.000 €;** ☎0733.122.592 cristianduta1989@gmail.com

805. **Vulturilor,** dec., et. 5/6, 87 mp, zona impecabila, apartamentul este personalizat prin designul interior, vecini civilizati, zona istorica. Pentru alte informatii, va rog sunati **99.500 €;** ☎0735.386.877 simionimobiliare.office@gmail.com

Apartamente 4+ camere

1. **1 Decembrie** 1918 dec., et. 1/4, 90 mp, 1979, Aleea Lipanesti, apartament 4 camere confort 1, dec.,etaj 1/4, 90mp, bloc din 1979, reabilitat termic, termopane, parchet, gresie, faianta, situat la 5-7 min metrou, **115.000 €;** ☎0732.135.471 office@ramax.ro

2. **1 Decembrie** 1918, Trapezului, Prevederii, dec., et. 4/4, 80 mp, 1970, 7 minute metrou, dec., 2 gr. sanitare, termopane, bloc reabilitat termic, toate actele, **79.000 €;** ☎0732.135.467 ramax2016@yahoo.com

3. **1 Mai,** Titulescu dec., et. parter/8, 75 mp, 1980, 1 Mai Titulescu, apartament 4 camere, 75 mp, p/8, imobil retras de la strada, vedere zona verde. **118.000 €;** ☎0749.192.582/ 0765.245.736

4. **11 Iunie** dec., et. parter/1, 92 mp, Super oferta, proprietar vand apartament cash, rate cu avans de 50%, rate 1500 euro la 5-6 minute de mers pe jos de Piata Unirii, compus din parter si demisol, 4 camere, 3 bai, in suprafata utila 91 m patrati, si teren aferent de 89 m patrati, la pretul de 160 mii de euro, acesta este la alb in stadiu de finisaje. Se poate folosi si ca spatiu comercial pentru inchiriere **160.000 €;** ☎0764.476.377/ 0770.560.171

5. **13 Septembrie,** apartament cu 4 camere, loc de parcare, hol H, dec., et. 3, 95 mp, 1990, **129.500 €;** ☎0732.251.892 landestate.15@gmail.com

6. **Alexandru Obregia, sector 4, et. 3/9, 108 mp, vand ap. 5 camere, renovat complet, 2 bai, 2 balcoane inchise termopan, centrala proprie, boxa, loc parcare, 165.000 €; ☎0720.101.095**

7. **Antiaeriana,** 4 camere tip A *DISCOUNT 6500E dec., et. 6/6, 167 mp, 2022, Apartamentul face parte din ansamblul rezidential Oxy Residence 2, situat la 20 de minute de Piata Unirii si se preda la cheie, cu finisaje de cea mai buna calitate, racordat la toate utilitatile. **159.900 €;** ☎0737.282.225/ 0771.684.015 vanzari@oxyresidence.ro

8. **Aparatorii** Patriei - Berceni semidec., et. 7/8, 82 mp, 1984, apartament 4 camere, spatios, semidec., 82 mp, etaj 7/8, 1984, 2 lifturi, 2 bai, 2 balcoane inchise, ferestre termopan, aproape de metrou Aparatorii Patriei, se accepta credit, comision 2% **115.000 €;** ☎0747.069.035

9. **Aparatorii** Patriei Apartament cu 4 camere, mutare imediata- scara interioara, metrou Ap.Patriei et. 4/4, 97 mp, 2019, **90.000 €;** ☎0737.500.384 zina.epure@zonadesud.ro

10. **Aparatorii** Patriei colt cu Iriceanu dec., et. 5/9, 86 mp, 1986, Aparatorii Patriei- Oltenitei in intersectie, vedere mixta, dec., centrala propie, et.5/9, constructie 1986, 86mp, structura cadre de beton, 4 camere dec., pozitie excelenta. **116.000 €;** ☎0766.317.618/ 0799.121.777 g.georgescu@yahoo.com

11. **Aparatorii** Patriei langa metrou, centrala termica dec., et. 6/10, 85 mp, 1987, apartament 4 camere dec. total, 2 bai, 2 balcoane, instalatii electrice si sanitare schimbate pe cupru, centrala termica noua Vaillant, pozitionare foarte buna, scara curata si civilizata, monitorizare, **129.500 €;** ☎0770.810.694 agentie13@mauwis.ro

Media și Evoluția prețurilor

VÂNZĂRI 4 CAMERE

Medie realizată în baza ofertelor publicate în ziarul Anunțul Telefonic

ZONA	august 2020	august 2021	%
1 Mai-Domenii	179.786	213.400	19%
Alba Iulia-Decebal-Muncii	198.800	269.400	36%
Baneasa	190.400	203.400	7%
Berceni-Giurgiului	85.780	126.065	47%
Bucurestii Noi-Damaroaia	146.230	146.230	0%
Colentina-Obor	99.897	95.375	-5%
Crangasi-Giulesti	111.625	121.722	9%
Drumul Taberei-Ghencea	88.641	83.375	-6%
Iancului, Mihai Bravu	106.517	97.980	-8%
Militari	96.837	108.915	12%
Mosilor-Dacia	145.901	135.184	-7%
Pantelimon	95.900	98.069	2%
Rahova-Sebastian	113.938	95.608	-16%
Tineretului-Timpuri Noi	116.253	126.167	9%
Titan-Dristor	106.358	131.089	23%
Unirii	182.125	240.000	32%
Universitate-Kogalniceanu	151.917	173.000	14%
Victoriei-Romana	171.036	163.867	-4%

12. **Aparatorii** Patriei Piata Berceni semidec., et. 5/8, 1984, 4 camere semidec., renovat si mobilitat complet, masina de spalat, 2 ap AC, 2 Locuri de parcare, bloc reabilitat termic, centrala, termica, liber **119.000 €;** ☎0747.777.767/ 021.323.00.10 office@centralimobiliare.ro

13. **Aparatorii** Patriei Promotie! Apartament cu 4 camere, scara interioara, metrou Ap.Patriei et. 4/4, 97 mp, 2019, **90.000 €;** ☎0737.500.384 zina.epure@zonadesud.ro

14. **Apartament** 4 camere cu centrala proprie -Bld Chisinau-Mega Mall semidec., et. 1/10, 94.2 mp, 1977, **120.000 €;** ☎0770.460.460 marius.pana@estimobiliar.ro

15. **Aviatorilor** adiacent dec., et. parter/6, ap 4 cam , parter inalt din 5 etaje, 120 mp, 2locuri parcare subterana+boxa, curte in prop 120 mp, cf stare excelenta pret 665000 euro, comision 3%+tva facturabil **665.000 €;** ☎0784.250.550/ 0720.533.650 teraimobiliare@yahoo.com

16. **Aviatorilor** Kiseleff, 4 cam. semidec., et. 4/5, 115 mp, 1940, ap deosebit situat la et. 4/5 al unui imobil din zona Aviatorilor, su- 155 mp, finisaje deosebite, centrala proprie, parchet, gresie, faianta, terasa, panorama superba, acces imediat parc si metrou **340.000 €;** ☎0723.348.535 marin.relu1975@gmail.com

17. **Aviatorilor** Porumbaru ultrafinisat, apartament 4 camere in vila dec., et. 1/2, 135 mp, 1994, **450.000 €;** ☎0725.540.400 vlad@vladtrimbitasu.ro

18. **Aviatorilor,** et. demisol/2, situat pe starda Emil Pangrati vis a vis de Televiziunea Romana, este complet renovat, dispune de parchet masiv, geamuri termopan, centrala proprie. Se poate vinde si cu chiriasi ca si investitie. **270.000 €;** ☎0766.252.186 cristiradu20@yahoo.com

19. **Aviatorilor.** Apartament generos in Cartierul Aviatorilor dec., et. 2/2, 103 mp, 1952, **360.000 €;** ☎0799.029.263 raluca.timofti@catoma.ro

20. **Baba** Novac intersectie Campia Libertatii, semidec., et. 8/10, 1970, Parc Lake, Reconstructiei, 5 camere format din 2 apartamente, 3 gr. sanitare, 2 balcoane, geam la 2 bai, gresie, faianta, parchet, termopane, usa metalica, bloc reabilitat, situat la 10 min. metrou, **165.000 €;** ☎0732.135.471 ramax10@yahoo.com

21. **Baba** Novac, Campia Libertatii, deosebit, 5 camere, semidec., et. 8/10, 123 mp, 1970, 3 gr. sanitare, 2 balcoane, geam la 2 bai, gresie, faianta, parchet, termopane, usa metalica, bloc reabilitat, scara curata, scoala si gradinita aproape.Posibilitate pentru a 6-a camera, **165.000 €;** ☎0732.135.467 ramax2016@yahoo.com

22. **Baba** Novac, Titan, Liviu Rebreanu, 5 camere dec., et. 8/10, 122 mp, 1970, Park Lake, str. Reconstructiei, apartament format din 2 apartamente unite cu autorizatie. Apartamentul are 3 grupuri sanitare, 2 balcoane, 3 dormitoare, 2 livinguri, merita vazut **165.000 €;** ☎0769.651.162

23. **Berceni,** Aparatorii Patriei, 4 camere tip duplex dec., et. 4/5, 89 mp, 2011, **90.000 €;** ☎0726.375.629 florin.alecu@zonadesud.ro

24. **Berceni,** Emil Racovita, chiar pe al.Niculitel, semidec., et. 2/4, 81 mp, 1970, 10 minute metrou, bloc reabilitat de 4 etaje, bucatarie mare, semidec., 2 gr sanitare, gresie, faianta, parchet, termopane, usa metalica, geam baie, credit **100.000 €;** ☎0732.135.471 office@ramax.ro

25. **Berceni,** Piata Sudului, ideal credit, semidec., 1984, negociabil, apartament 4 camere, confort 1, st 90 mp, etajul 6/8, semidec., g, f, p, t, um, ac, 2 grupuri sanitare, 2 balcoane, bloc reabilitat termic, cadastru, intabulare, acceptam credit bancar, **113.000 €;** ☎0720.039.035/ 0761.609.243 columbia.imobiliar@yahoo.com

26. **Berceni,** sos. Oltenitei 240, dec., et. 9/10, 90 mp, 1984, ap. 4 cam., et. 9/10, renovat 2017, mobila Mobexpert, Ixina, sanitare Grohe, tv, frigider, msv, msr, plita, cuptor Bosch, usa metalica, usi interior Porta, termopan Veka, instaltii noi, loc parcare, metrou, **125.000 €;** ☎0724.393.943 emilian.badea@porr.ro

27. **Berceni,** soseaua Oltenitei circular, et. 8/8, 90 mp, 1986, Proprietar, vand apartament 4 camere confort 1,str cercetatorilor langa Delta Vacaresti, renovat, 2 bai, 2 balcoane, merita vazut, pentru detalii sunati la: **117.000 €;** ☎0728.215.119/ 0728.540.120

28. **Brancoveanu** et. 2/10, 86 mp, 1980, Izvorul Rece et. 2/10, 1980, totul nou, se vinde mobilat complet, 86 mp. **112.000 €;** ☎0762.345.350

29. **Brancoveanu** metrou, Oltenitei, semidec., et. 6/10, 82 mp, 1982, Scoala de Politie, bloc stradal, 1982, apartament 4 camere cf. 1, etaj 6/10, centrala termica proprie, termopan, gresie, faianta, vedere spate, 2 grupuri sanitare, bucatarie spatioasa, mobilat, utilat, **119.000 €;** ☎0722.300.698 liderimobiliare@gmail.com

30. **Brancoveanu,** dec., 81 mp, 1976, ap. 4 camere, liber, 2 gr. sanitare, zona linistita, **92.000 €;** ☎0734.746.938

31. **Brancoveanu,** Giurgiului, Resita, apartament 4 camere dec., et. 3/4, 77 mp, 1974, **124.000 €;** ☎0730.928.310 trimbitasu@gmail.com

32. **Brancoveanu,** Odei, apartament 4 camere bloc nou et. 3/8, 99 mp, 2021, **109.000 €;** ☎0722.204.951 bogdan.tomegea@zonadesud.ro

33. **Brezoianu,** Cismigiu semidec., et. 3/8, 144 mp, 1938, Cismigiu, 144 mp, amenajat, 2 balcoane, 2 grupuri sanitare, et. 3/8, constructie 1938 fara bulina (bloc consolidat in 1977) cadastru, intabulare **240.000 €;** ☎0731.609.187 cristache.adrian2019@gmail.com

34. **Bucur** Obor, metrou, dec., et. 5/10, 82 mp, 1980, 4 camere cf. 1 sporit, bloc reabilitat, centrala proprie, cadastru, intabulare,stradal, acces imediat metrou Obor, merita vazut, **120.000 €;** ☎0767.922.400/ 0722.256.664 cordialimobiliare@yahoo.com

35. **Bucuresti,** apartament 5 camere 150 mp, dec., et. parter/4, 150 mp, 2010, **320.000 €;** ☎0729.933.569 sorin@casta.eu

36. **Bucurestii** Noi parc Bazilescu 4 camere loc parcare semidec., et. 4/4, 89 mp, 1965, Bucurestii Noi, parc Bazilescu, etaj 4 din 4 semidec., in forma de T, 3 camere sunt dec.e, 2 gr. sanitare, 1 balcon, bloc reabilitat, linistit, zona verde, 5 min Metrou, luminos, bine izolat **115.000 €;** ☎0726.664.381 valentin.florea85@yahoo.com

37. **Calea** Victoriei, Universitate, Cismigiu, Unirii dec., et. 4/8, 160 mp, Calea Victoriei, Universitate, Cismigiu, Centru Vechi, 6 camere, dec., fara bulina, vedere pe Calea Victoriei, et. 4/8, St 160 mp, luminos si spatios, boxa, AC, G+F+T+P, mobilat si utilat. **210.000 €;** ☎0731.004.291

38. **Calea** Vitan, Branduselor, et. 3/4, 101 mp, 1989, 2 gr. sanitare, 2 balcoane, gresie, faianta, parchet, termopane, usa metalica, toate actele, **155.000 €;** ☎0732.135.467 ramax2016@yahoo.com

39. **Central** C.A. Rosetti dec., et. 3/5, 114 mp, Patru camere, dec., vedere mixta, 3/5, suprafata utila 114 mp. Doua grupuri sanitare, balcon, dependinte, doua boxe. Contorizat, centrala termica. Intabulat, liber. **121.000 €;** ☎0722.237.715

40. **Centul** Vechi, lux, ideal investitie, apart-hotel, cabinet, et. 1/2, 600 mp, 1910, **699.000 €;** ☎0741.214.215 elenapetrescu@realstart.ro

41. **Colentina** Rau, Mc Donalds, Mr. Bacila, dec., et. 3/4, 85 mp, 1986, Parc Plumbuita, cf. 1, 2 bai, 2 balcoane inchise, vedere mixta, bl. 1986, partial imb, doar g, f, t, fara modificari, geam la baia mare, posibilitate de montare centrala termica, proprie, zona linistita, acc. credit, neg., **85.900 €;** ☎0770.956.572

42. **Colentina,** Dna Ghica, Baicului,Parc Lunca Florilor dec., et. 4/4, 104 mp, 1991, semistradal, etaj 4, cf1sp, dec., 2bai, 2balcoane, hol H,vedere mixta, bloc reabilitat termic, 2 locuri parcare ADP, renovat 2017, g,f,p,t, usa metalica, 2 AC, usi int/ instal noi,bucatarie mob, acte OK,zona linistita, acc credit,neg. **96.500 €;** ☎0770.956.572

43. **Colentina-** lacul Plumbuita dec., et. parter/10, 87 mp, 1976, Colentina -Fabrica de Gheata, v.a.v. lacul Plumbuita, p/10, dec.,vedere mixta, doua grupuri sanitare (bai cu cabina). Termopane, g, f, p, AC. Instalatii sanitare noi, usi noi. Suprafata utila 87 mp, **99.999 €;** ☎0722.511.217/ 0762.628.915 uigimob@yahoo.com

44. **Constantin** Brancoveanu - Apartament 4 camere dec. dec., et. 5/8, 99 mp, 2021, **109.000 €;** ☎0737.500.379/ 0737.500.379 liliana.serban@zonadesud.ro

45. **Constantin** Brancoveanu - Apartament 4 camere dec. dec., et. 5/8, 99 mp, 2021, **109.000 €;** ☎0737.500.379/ 0737.500.379 liliana.serban@zonadesud.ro

46. **Curtea** de Arges, central langa manastire, dec., et. 3/4, 85 mp, 1978, vand apartament central si mobilat in Curtea de Arges, etaj 3 din 4 , centrala Ferroli,, 2 holuri generoase (cu parchet), 2 bai (gresie - faianta), 2 balcoane. Orientarea este est/vest. Sc. curata **58.000 €;** ☎0721.667.822 claudia.vasilescu@yahoo.com

47. **Dacia,** Eminescu etaj 2, utili 124 mp, 4 camere dec., et. 2/3, 124 mp, 1940, **125.000 €;** ☎0740.181.181 office@casadecasa.ro

48. **Dacia,** zona Gemeni, dec., et. parter/1, 175 mp, 1926, 4 cam. dec. + dep. + garaj, etaj in vila P+1 1926, su = 175 mp, st = 171 mp/380 mp, s curte = 162 mp in indiv., acces individual din strada, su indiv. parti comune, scara serviciu, 2 camere sub., culoare **360.000 €;** ☎0774.596.151

49. **Decebal** intersectie Dristorului, 10 minute metrou, dec., et. parter/4, 90 mp, 1992, bloc reabilitat in planul 2, fara balcon, gresie, faianta, parchet, termopane, usa metalica, instalatii electrice si sanitare schimbate, usi interioare noi, calorifere otel, liber, toate actele **170.000 €;** ☎0732.135.471 office@ramax.ro

50. **Delta** Vacaresti Duplex spatios, 2 terase, et. 6/6, 170 mp, 2021, **183.397 €;** ☎031.005.00.80 clienti@star-construct.ro

51. **Distor,** 10 minute metrou, chiar pe Rm. Sarat, dec., et. 5/10, 85 mp, 1982, stradal, vedere spate, bloc reabilitat, centrala, 2 gr. sanitare, 2 balcoane, termopane, gresie, faianta, liber, **126.000 €;** ☎0732.135.471 office@ramax.ro

52. **Domenii,** Stalpeanu, dec., et. 2/4, 1970, 2/4, dec., termopan, reabilitat termic **159.000 €;** ☎0720.663.399 siadconcept@gmail.com

53. **Dorobanti** - Polona, acces metrou, singur pe etaj, loc de parcare garaj, boxa dec., et. 2/4, 228 mp, 2008, **430.920 €;** ☎0741.214.215 elenapetrescu@realstart.ro

54. **Dorobanti,** Washington, dec., et. 2/2, 150 mp, 1926, Dorobanti, capitale, strada Washington, vanzare apartament 4 camere in vila. **219.000 €;** ☎0724.590.266 steluta.sterpu@urociteystate.ro

55. **Dristor** 3 minute metrou, farmacia Tei, dec., et. 6/8, 96 mp, 1987, bloc reabilitat ,an constructie 1987, dec., 2 gr sanitare, gresie, faianta, parchet, termopane, usa metalica, instalatii electrice si sanitare noi, 2 ac, **160.000 €;** ☎0732.135.467 ramax2016@yahoo.com

56. **Dristor** metrou dec., et. 6/8, 96 mp, 1990, Complexului, 3 minute metrou, farmacia Tei, bloc reabilitat, an constructie 1987, dec., 2 gr sanitare, gresie, faianta, parchet, termopane, usa metalica, instalatii electrice si sanitare noi, **160.000 €;** ☎0732.135.471

57. **Dristor** Metrou dec., et. 5/10, 88 mp, 1982, Ramnicu Sarat, stradal, bloc reabilitat, centrala, 2 gr. sanitare, 2 balcoane, termopane, gresie, faianta, liber, situat la 8-10 min metrou Dristor si mall Park Lake, **126.000 €;** ☎0732.135.471

58. **Dristor,** 3 minute metrou, chiar pe Rm Valcea, dec., et. 8/8, 82 mp, 1983, stradal, bloc reabilitat, terasa fara probleme, gresie, faianta, parchet, termopane, usa metalica, 2 lifturi, 2 balcoane, geam baie, toate actele. **104.000 €;** ☎0732.135.471 office@ramax.ro

59. **Dristor,** 3 minute metrou, farmacia Tei, dec., et. 6/10, 96 mp, 1987, bloc reabilitat, an constructie 1987, dec., 2 gr sanitare, gresie, faianta, parchet, termopane, usa metalica, instalatii electrice si sanitare noi, 2 ac, liber, toate actele **160.000 €;** ☎0732.135.471 office@ramax.ro

60. **Dristor,** Metrou, Rm. Valcea, stradal, semidec., et. 8/8, 83 mp, 1984, bloc reabilitat, terasa fara probleme, gresie, faianta, parchet, termopane, usa metalica, 2 lifturi, 2 balcoane, geam baie, toate actele, situat la 3 min. metrou, **104.000 €;** ☎0732.135.471

61. **Dristor,** Ramnicu Sarat, dec., et. parter/4, 78 mp, 1983, 10 minute metrou, dec., gresie, faianta, parchet, termopane, usa metalica, 2 gr. sanitare, balcon. **94.000 €;** ☎0732.135.467 ramax2016@yahoo.com

62. **Dristor,** Ramnicu Valcea, semidec., et. parter/8, 84 mp, 1983, 10 minute metrou, gresie, faianta, parchet, termopane, usa metalica, balcon si pivnita, **115.000 €;** ☎0732.135.467 ramax2016@yahoo.com

63. **Dristor-** Ramnicu Sarat- Park Lake dec., et. 5/8, 88 mp, 1982, 10 minute metrou, piata si Park Lake, dec.,2 gr sanitare, 2 balcoane, suprafata 88,45 mp,termopane,gresie,faianta,liber. **125.000 €;** ☎0732.135.467 ramax2016@yahoo.com

64. **Dristor-** Rond Baba Novac dec., et. parter/8, 95 mp, 1984, 5 minute metrou, dec., 2 gr sanitare, bucatarie mare, gresie, faianta, parchet, termopane, bloc reabilitat, usa metalica, pivnita. **170.000 €;** ☎0732.135.467 ramax2016@yahoo.com

65. **Drumul** Taberei dec., et. 7/10, 90 mp, 1978, Bucla, 1g. Neamt, cf. 1, dec., etaj 7/10, ctie 1978, gresie, faianta, parchet, termopan, usa metalica, mobilat, utilat, 2 gr. sanitare, balcon inchis, eliberabil, acte, acc credit. **115.000 €;** ☎0786.325.401

66. **Drumul** Taberei bucla Mega dec., et. 6/10, 94 mp, 1982, Apartament 4 camere transformat in 3, vedere mixta, renovat cu materiale premium, 2 bai, semimobilat, utilat, acte la zi. Clasa energetica B, consum specific 150,1 kwh/ mp/ an **109.500 €;** ☎0728.820.095 sweethome_imob@yahoo.com

67. **Drumul** Taberei Valea Ialomitei dec., et. 4/4, 78 mp, **78.500 €;** ☎0720.592.299 flandaservimpex2@yahoo.com

68. **Drumul** Taberei, Cetatea Histria, semidec., et. 9/10, 62 mp, 1972, Oferta! Apartament 4 camere, 9/10, bloc reabilitat, 2 gr sanitare, geam baie, vedere dubla, termopan, balcon, fara alte imbunatatiri, liber, bloc si scara curate, metrou + STB 2 minute. **60.900 €;** ☎0769.088.539

69. **Drumul** Taberei, Drumetul, bloc numeric dec., et. 9/10, 90 mp, 1978, cf. 1, etajul 9 din 10, 2 balcoane, 2 bai, 2x aer conditionat, instalatie electrica refacuta, spatios si bine compartimentat, zona verde, linistita, nu este la strada, toate actele, accept credit. **117.000 €;** ☎0786.325.404

70. **Drumul** Taberei, interior Bucla, semidec., et. 10/10, 62 mp, 1972, cf. 2, fara imbunatatiri, 2 grupuri sanitare, zona verde, **55.000 €;** ☎0727.279.336

71. **Fundeni** nr.159 semidec., 80 mp, 2019, apartament spatios, modern compartimentat, mobilat, utilat, vedere superba, imobil decent, Fundeni-Tower, disponibil imediat, se accepta orice tip de credit. **94.000 €;** ☎0730.166.666 cremenita5@gmail.com

72. **Fundeni,** vis-a-vis de spital 4 camere dec., et. 6/13, 2018, va oferim la vanzare apartamente noi, de 4 camere, cu o suprafata utila de 80 mp, situate la etajele 6-9 din 13, intr-un imobil modern, utilate si mobilate integral **94.000 €;** ☎0730.166.666 cremenita5@gmail.com

73. **Ghencea,** sector 6 semidec., et. 2/10, 88 mp, 1983, proprietar apartament 4 camere, semidec., confort 1, 2 balcoane, etaj 2/10, stradal, renovat cu materiale premium, mobilat si utilat, scara impecabila, vecini de calitate, loc parcare ADP cu access facil **117.000 €;** ☎0743.889.744 mara22toader@gmail.com

74. **Greenfield,** semidec., et. 3/4, 89 mp, 2016, pretul include cele doua locuri de parcare.Utilitati generale: curent, apa, canalizare, gaz, CATV. Sistem incalzire: centrala proprie, incalzire prin pard

Imobiliare vânzări CASE, VILE

119. **Rahova,** dec., et. parter/8, 85 mp, 1979, la intersctia Dumbrava Noua cu Barca, parter cu balcon, 4 camere dec.e, suprafata totala 85mp, bucatarie 13mp, cu centrala proprie, izolat termic pe exterior, renovat, amenajat modern, mobilat; **99.000 €;** ☎0799.984.105

120. **Rahova,** Alexandriei, Antiaeriana, comision 0%! dec., et. 3/4, 82 mp, 1972, Al. Leresti nr. 8, bl. D1, et. 3/4, an. 1972, dec., orientat catre S, V si N, comision cumparator 0%, loc de parcare ADP, Cora, Kaufland, Lidl, Piata Rahova, gradinite, scoli, spatii de joaca **74.000 €;** ☎0730.177.220 lucian.baciu@magnolia-imobiliare.ro

121. **Rahova,** Modoran Ene, Piata Rahova semidec., et. 7/8, 86 mp, 1983, Vanzare apartament 4 camere, Piata Rahova, str. Modoran Ene, et. 7/8, imobil 1983, 2 lifturi, 81 mp util, **85.000 €;** ☎0722.293.932 ramona.mahu@galaxyimob.ro

122. **Romana,** apartament cu 4 camere de vanzare in zona dec., et. 3/4, 93 mp, 1935, **185.000 €;** ☎0736.379.905 luminita.cenusa@moverealestate.ro

123. **Romana,** Dorobanti, circular, et. parter/3, 100 mp, 1939, bloc tip vila cu 4 ap. Apartamentul are intrare separata, s-au pastrat majoritatea elementelor originale (usa fier forjat intrare, parchet stejar, mozaic tip piscot), foarte bine compartimentat, **175.000 €;** ☎0748.237.236/ 0722.609.454 marian@confortcasaimobiliare.ro

124. **Salaj,** dec., et. 1/2, 80 mp, 1958, 4 camere dec., 80 mp construiti, etaj 1/2, centrala proprie, instalatii schimbate, imbunatatiri, doua grupuri sanitare, foarte curat si bine intretinut, boxa la subsol, balcon inchis, **67.900 €;** ☎0749.131.838

125. **Scoala** Herastrau et. parter/9, 50 mp, 1990, **100.000 €;** ☎0711.111.226 testing.run.2018@gmail.com

126. **Sector** 4 Apartament 4 camere cu curte . dec., et. parter/3, 93 mp, 2020, **169.000 €;** ☎0737.500.381 florentina.mariscas@zonadesud.ro

127. **Sector** 4, de vanzare 4 camere la 3 minute semidec., et. parter/8, 83 mp, 1983, de Metrou, de vanzare 4 camere 89 mp, 2 bai, renovat, centrala termica, termopan, parchet, usi interioare schimbate, gresie, faianta, loc de parcare, boxa la subsol, la 3-5 minute de mers pe jos fata de Metrou **103.900 €;** ☎0723.292.446 ialexc@yahoo.com

128. **Sector** 4. Casa cu finisaje premium si curte individuala dec., et. parter/parter, 108 mp, 2021, **185.000 €;** ☎0723.535.968 iulian.faciu@zonadesud.ro

129. **Slatina,** Recea Residence, dec., et. 5/5, 146 mp, 2021, dezvoltator din Bucuresti vinde penthouse 4 camere cu finisaje premium si design ultramodern in complexul Recea River Residence Orasul Slatina Judetul Olt. Promotie speciala iunie - iulie. **138.469 €;** ☎0767.667.806 recea.residence@gmail.com

130. **Stefan** cel Mare, Mosilor, dec., et. 10/12, 86 mp, 1980, apartament 4 camere + 1 birou, etaj 10/P+12, 81 mp+ 5 mp 2 balcoane, 1 baie+ posibilitatea de reconstructie a wc-ului de serviciu, mobilat si utilat, incalzire prin termoficare prin centrala blocului. **125.000 €;** ☎0723.334.024 bbadrian@gmail.com

131. **Theodor** Pallady Terasa spatioasa, dec., dimensiuni generoase dec., et. 5/11, 170 mp, 2021, **191.000 €;** ☎031.005.00.80 clienti@star-construct.ro

132. **Theodor** Pallady, Duplex spatios, incalzire in pardoseala, 3 balcoane dec., et. 6/6, 108 mp, 2021, **135.000 €;** ☎031.005.00.80 clienti@star-construct.ro

133. **Theodor** Pallady, terasa spatioasa, dec., dimensiuni generoase dec., et. 5/11, 170 mp, 2021, **191.000 €;** ☎031.005.00.80 clienti@star-construct.ro

134. **Theodor** Pallady-Metrou Nicolae Teclu Sector 3, apartament 4 camere dec., et. 10/10, 203 mp, 2021, **250.038 €;** ☎0771.246.246 ionut.bacria@estimobiliar.ro

135. **Timpuri** Noi metrou, 4 camere spatioase, bine compartimentate dec., et. 2, 116 mp, 2021, **231.000 €;** ☎0724.686.868 vanzari@rokaresidence.ro

136. **Timpuri** Noi metrou, penthouse 3 dormitoare, panorama superba dec., et. 11, 218 mp, 2021, **360.000 €;** ☎0724.686.868 vanzari@rokaresidence.ro

137. **Timpuri** Noi Metrou, penthouse 3 dormitoare, PANORAMA superba dec., et. 11, 218 mp, 2021, **360.000 €;** ☎0724.686.868 vanzari@rokaresidence.ro

138. **Timpuri** Noi metrou, penthouse 4 camere dec.e, et. 11-12 dec., et. 11, 147 mp, 2021, **277.000 €;** ☎0724.686.868 vanzari@rokaresidence.ro

139. **Timeretului,** Timpuri Noi, dec., et. 8/8, 79 mp, 1987, Vacaresti, 4 camere, 10 min metrou, etaj 8, dec., 79 mp, 2 grupuri sanitare, acces facil Mihai Bravu, Dristor, Unirii, Nerva Traian, Brancoveanu, acte vanzare **113.000 €;** ☎0763.656.867 albu_ovidiu_mihai@yahoo.com

140. **Titan** - Parcul Teilor Penthouse cu piscina dec., et. 8/8, 116 mp, 2021, **330.000 €;** ☎0737.500.381 florentina.mariscas@zonadesud.ro

141. **Titan,** metrou Trapezului, et. parter/8, 90 mp, 1982, bloc 1982, cf.1, parter inalt, balcon, 90 mp, complet renovat,finisaje de calitate, centrala termica, buc.10mp, boxa 15 mp, mobilat,utilat, cadastru, intabulare,metrou trapezului foarte aproape, disc., **124.000 €;** ☎0761.749.316/ 0722.824.757

142. **Titulescu,** Banu Manta, Basarab, dec., et. 3/10, 86 mp, 1976, et 3/10, dec., 86 mp, const. 1976, bloc reabilitat, fara imbunatatiri, 1 gr. sanitar, 2 balcoane inchise, vedere mixta, toate actele, liber. Broker exclusiv. **130.000 €;** ☎031.108.12.74/ 0721.854.257 tophome.imob@hotmail.com

143. **Unirii** semidec., et. 6/7, 115 mp, 1994, 4 camere transformate in 3, bucatarie Scavolini, AC Tesla, parchet lemn triplu stratificat, termopan tripan Salamander, electrocasnice Smeg, mobilat Home Class. **307.000 €;** ☎0733.694.090 ingrid.pavelescu@housedat.ro

144. **Unirii** Coposu dec., et. 6, 200 mp, 1977, Proprietar, vand apartamement spatios 3 camere, zona Unirii, Coposu (Strada Stelea Spataru 17). Apartamentul este foarte spatios, are 3 dormitoare, un living spatios, 2 bai, 1 bucatarie, iar la etaj spatiu pentru depozitare. Este situat la ultimul etaj al blocului, sunt doar 2 apartamente pe etaj, beneficiaza de liniste si intimitate. **90.000 €;** ☎+40728061799 pecolt22@gmail.com

145. **Unirii** Nerva Traian, penthouse 4 camere dec.e, orientare E-SE dec., et. 11, 153 mp, 2021, **286.000 €;** ☎0724.686.868 vanzari@rokaresidence.ro

146. **Unirii** Timpuri Noi metrou, 2/12, vedere mixta, 3 gr.san. semidec., et. 2, 137 mp, 2021, **256.000 €;** ☎0724.686.868 vanzari@rokaresidence.ro

147. **Unirii** Timpuri Noi metrou, 4/12, vedere mixta, 3 gr. san. semidec., et. 4, 137 mp, 2021, **256.000 €;** ☎0724.686.868 vanzari@rokaresidence.ro

148. **Unirii,** dec., 1983, Proprietar vand aparthotel situat pe Bd. Unirii 72 in suprafata de 4.668 mp, iar la parter si subsol se urmareste realizarea unui spatiu comercial (restaurant). Imobilul se vinde la cheie. **8.000.000 €;** ☎0722.200.926/ 0722.339.400 office@romconsulting.ro

149. **Unirii,** Bd. Regina Maria, central, dec., et. parter/4, 145 mp, 2015, apartament cu patru camere dec. + terasa, situat la P/4, intr-un bloc tip boutique din 2015, iar la subsol trei locuri de parcare si o boxa, **317.000 €;** ☎0745.533.794 nedelcu1@yahoo.com

150. **Unirii,** Bld. Decebal, stradal, dec., 1989, 4 camere, bloc monolit 1988, intrare stradala, vedere mixta, etaj intermediar, dec., 110 mp, fara imbunatatiri majore, 2 bai, 2 balcoane, acces rapid: Rond Alba Iulia. Bd. Unirii, Pta Muncii. Exclusivitate, **239.000 €;** ☎0723.840.830 costin@evogrup.ro

151. **Unirii,** duplex 4 camere Bd. Unirii, dec., et. 8/9, 110 mp, 1984, Duplex 4 camere dec.e, 110 mp, et. 8 si 9, 2 bai, 4 balcoane, 2 bai, mobilat si utilat complet cu finisaje de lux. Disponibil imediat. **269.900 €;** ☎0722.828.609 imobiliare.az@gmail.com

152. **Unirii-11** Iunie- Mitropolie- Regina Maria semidec., et. 1/3, 83 mp, 1935, 1/3 stradal, vedere parcul Patriarhiei, dec. 83 mp (cu 3 balcoane micute), 2 bai, excelent firma/ cabinet/ birouri, bloc 1935 fara risc seismic sau urgente, **125.000 €;** ☎0735.883.452 daniel.enache@centralimobiliare.ro

153. **Universitate** Rosetti semidec., et. 8/9, 160 mp, 1940, Piata Rosetti, liceul Spiru Haret, apartament 4 camere,160 mp, terasa 37 mp, zona linistita, fara credit. **158.000 €;** ☎0749.192.582/ 0765.245.736 ygioc68@yahoo.com

154. **Universitate-Cismigiu** 4 cam Penthouse terasa 40mp semidec., et. 10/10, 125 mp, 1980, Penthouse deosebit 4 cam. trans. in 3 situat ultracentral la et.10 intr-un bloc special, cu grad seismic 8 din 1980 si cu o terasa de 40 mp cu o panorama superba catre Casa Poporului si Splaiul Unirii **220.000 €;** ☎0723.348.535 marin.relu1975@gmail.com

155. **Vatra** Luminoasa 240 mp, 2015, Penthouse la vila et 2+3 particular cu terasa si utilitati proprii 6 cam mari 3 bai bucatarie 4 balcoane finisaje super 5 min de metrou lancului etc detalii la tel. **365.000 €;** ☎0722.608.727

156. **Vatra** Luminoasa, Matei Voievod, lancului metrou dec., et. 7/7, 94 mp, 1989, Mihai Bravu BRD, 7/7, etaj tehnic partial, dec., termopan, usi Pinum, gresie, faianta, liber, 94 mp, bucatarie 11 mp bine compartimenta terasa refacuta stradal, 3 ac, 3 minute metrou lancului **145.000 €;** ☎0723.962.905 imobiliare05@gmail.com

157. **Vila** Parcul Teilor, Theodor Pallady dec., et. parter/2, 120 mp, 2020, **125.000 €;** ☎0722.696.105/ 0722.696.105 simona.agheorgheoaie@zonadesud.ro

158. **Vitan** Mall, Pompieri, Vlaicu Voda dec., et. 3/8, 95 mp, 1990, 3/8, dec., hol H, gresie, faianta, parchet, termopan, usa metalica, contoar gaze, 2 grupuri sanitare, 2 balcoane, stradal, vedere mixta, fara modificari, se accepta credit, pret discutabil **137.000 €;** ☎0724.336.834

Case, vile

1. **13 Septembrie** - Petre Ispirescu S.U. 60 mp, curte 177 mp, 3 cam., 1940, demolabila, Int. Petre Ispirescu, nr 3, teren 177mp, aproape de intersectia 13 Septembrie cu Drumul sarii si Bd. Ghencea. Pe teren se afla o constructie demolabila cu ampreta de 60mp, dispune de toate utilitatile: gaz, electricitate, apa si canalizare. **67.300 €;** ☎0724.016.313

2. **13 Septembrie,** Petre Ispirescu, Mega Image S.U. 120 mp, curte 238 mp, 4 cam., 2005, la cheie, 4 camere, dec.e, S+P+Et.1, constructie 2005, teren 238mp,120mp utili, finisata, centrala proprie, aer conditionat, izolata termic, 2 bai, singur curte, toate utilitatile, garaj, pretabila firma-resedinta. **175.000 €;** ☎0722.216.231

3. **Adunatii** Copaceni, Giurgiu, S.U. 81 mp, curte 425 mp, 2020, casa nou la cheie, 2 dormit., 1 baie, 1 bucat., 1 living, 2 holuri, cartier nou de vile la sosea, **70.000 €;** ☎0732.266.821

4. **Adunatii** Copaceni, sat Mogoseti, casa 3 cam. S.U. 80 mp, curte 220 mp, 3 cam., 1978, la cheie, BCA, tabla, supt 250 mp, deschidere la 2 strazi, stradal, asfalt, gard de beton, acte la zi, gaze la poarta, plata cash, **25.000 €;** ☎0764.522.941/ 0722.655.435 lucica.evelin@yahoo.com

5. **Alba** Iulia, Popa Nan, intersectie S.U. 71 mp, curte 164 mp, 2 cam., 1940, la cheie, casa cu 2 camere, garaj, constructie solida, renovata 2008, izolata exterior, centrala termica proprie, curte comuna cu un singur vecin situat in spatele casei, pivnita, pod, garaj in curte, zona foarte linistita, toate utilitatile, acte, pret negociabil **180.000 €;** ☎0723.118.758/ 0723.118.778 adrianaolteanu@ymail.com

6. **Albestii** de Muscel Oportunitate investitie S.U. 1000 mp, curte 33000 mp, 10 cam., 2011, la cheie, OPORTUNITATE INVESTITIE ! COMISION 0. Teren intravilan 33000mp in Albestii de Muscel - Arges + 2 vile nou construite, mobilate si dotate complet ptr o utilizare imediata. **770.000 L;** ☎0731.551.555 marian@mariannut.ro

7. **Alexandriei,** Petrom, adiacent, S.U. 108 mp, curte 247 mp, 6 cam., 1950, casa batraneasca, parter, construita in 1950, 6 camere, hol, vestibul, grup sanitar, bucatarie, pod, garaj, toate utilitatile, Stc 108, garaj 19 mp, S teren 247, curte libera 120 mp, toate actele, **68.000 €;** ☎031.108.12.74/ 0721.854.257 office@tophomeimob.ro

8. **Antiaeriana,** S.U. 215 mp, curte 307 mp, 6 cam., 2007, va prezint spre vanzare o vila pe Sos. Antiaeriana S+P+1+P, constructie 2007, suprafata utila 215, suprafata teren 307, deschidere la 2 strazi, 6 camere, 3 gr. sanitare, pivnita, terasa 25 mp. **205.000 €;** ☎0732.940.972 florikiss57@yahoo.com

9. **Antiaeriana,** langa OMV Bucuresti, S.U. 65 mp, curte 175 mp, 3 cam., 2002, la cheie, spatiu comercial 175 mp din care 65 mp constructie + curte libera de 110 mp cu acces stradal, pretabil afacere, cabinet, diverse activitati economice. Se poate construi P+3. **125.000 €;** ☎0723.122.329 wedanyel@gmail.com

10. **Antracit** Residence 7 vila noua Otopeni 167mp utili S.U. 167 mp, curte 176 mp, 6 cam., 2021, in constructie, vila noua 2021, p+1e+m, 6 camere, 4 bai, 2 locuri de parcare, 167 mp utili si teren 176 mp. Finisaje la alegerea clientului si include in pret. Mai multe tipuri de vile le regasiti pe antracit.ro **229.900 €;** ☎0730.448.944 contact@antracit.ro

11. **Aparatorii** Patriei, S.U. 385 mp, curte 450 mp, 12 cam., 2021, la cheie, Aparatorii Patriei, metrou, vindem minibloc P+3, 4 apt de 3 camere, 14 locuri de parcare in curte, 4 contoare de gaz, 4 centrale termice, se afla intr-o zona linistita si curata. Se vinde la cheie. **460.000 €;** ☎0766.879.514/ 0765.532.951 ana_dimancea@yahoo.com

12. **Aviatiei, Herastrau, Bucium at, langa Lidl 350 mp cu casa, toate utilitatile instalate, deschideri mari la 3 strazi, ideal pt. constructie bloc, sediu firma sau locuinta individuala in nordul Capitalei, in liniste de statiune, neg., 315.000 €;** ☎0722.706.779

13. **Aviatorilor,** Kiseleff, S.U. 443 mp, curte 250 mp, 10 cam., 2004, la cheie, casa vila D+P+2+M, 10 cam., 5 bai, 4 loc parcare, constructie 2004, la cheie, inchiriata in prezent cu 4.500 euro/ luna, rog seriozitate ☎0763.863.822/ 0720.533.650 sc.teraimobiliare@gmail.com

14. **Babadag,** Jud Tulcea S.U. 139 mp, curte 900 mp, 5 cam., 1981, demolabila, De vanzare/inchiriat - fost dispensar - clinica veterinara.Suprafata teren 900 mp, constructie cu suprafata construita de 139 mp.Acte complete. **85.000 €;** ☎0769.383.235 office@italplast.eu

15. **Bacovia,** Soseaua Giurgiului, Stradal S.U. 111 mp, curte 110 mp, 5 cam., 2008, la cheie, Casa P+1 110mp utili, 110mp teren, toate facilitatile + spatiu comercial 26mp. **145.000 €;** ☎0722.241.754 leonard.volovate@gmail.com

16. **Baile** Olanesti S.U. 400 mp, curte 200 mp, 15 cam., 1993, la cheie, O pensiune discreta, la sosea cu 15 camere la 5 minute de Lacul cu Nuferi din Baile Olanesti. Pretabila pentru camin de batrani. Are sala de mese, bucatarie cu 2 etaje si mansarda. **195.000 €;** ☎0754.677.284/ 0742.047.777 ciprianh@gmail.com

17. **Balotesti** (Ilfov) vand 2 case +1000 mp teren S.U. 460 mp, curte 1000 mp, 10 cam., 1995, posibilitate spatiu comercial, zona cu vad !Casele se afla pe un teren de 1000 mp situat pe strada principala (Strada Unirii) la 1 km de DN1.Terenul este imprejumit cu gard de beton. **190.000 €;** ☎0739.722.216 awadahm@yahoo.com

18. **BALOTESTI** - MARTHA BIBESCU - PROPRIETATEA CU VEDERE LA LAC ! S.U. 301.00 mp, curte 500.00 mp, 5 cam., 2002, la cheie, **272.900 €;** ☎0735.551.422 florin.toma@catoma.ro

19. **Balotesti,** DN1, S.U. 400 mp, curte 5000 mp, 10 cam., 1975, la cheie, vila lux Balotesti aproape de DN1, parter + etaj 400 mp, teren 5000 mp, 2 scari interioare, piscina acoperita, sauna, bar, gradina amenajata, livada, casa de oaspeti separat. Total renovata in 2005. **540.000 €;** ☎0751.053.622/ 0751.053.625 sigmaserviceimob@yahoo.com

20. **Balotesti,** Judetul Ilfov, S.U. 112 mp, curte 428 mp, 4 cam., 2013, la cheie, avem placerea sa va prezentam o casa primitoare cu regim de inaltime P+M, construita in anul 2013, situata in nordul Capitalei, in localitatea Balotesti. **149.999 €;** ☎0758.690.893 contact@imobilis.ro

21. **Balotesti,** str Lahovari 10C, la 3 km de DN1 S.U. 166 mp, curte 542 mp, 5 cam., 2021, la cheie, Vila ecologica de lux in complexul Zen Residence la 1km de DN1. Adresa str Lahovari 10C, care va cupru de 7 vile premium. Vila p+1, teren 542 mp, suprafata construita 225 mp. Pret la cheie, **249.000 €;** ☎0760.237.237

22. **Balotesti,** str. Ion Lahovari, duplex la cheie S.U. 85 mp, curte 400 mp, 3 cam., 2020, la cheie, duplex la cheie, 3 camere, bucatarie inchisa, 2 grupuri sanitare, nou construit, 93 mp util, 20 mp terasa, 594 curte, toate utilitatile, centrala termica gaz, str. Ion Lahovari din comuna Balotesti, **125.000 €;** ☎0730.166.666 cremenita5@gmail.com

23. **Banu** Manta, Titulescu, Basarab, Victoriei, S.U. 130 mp, curte 412 mp, 4 cam., 1930, in constructie, casa 4 camere, singur curte, 2 intrari, amprenta constructiei 130 mp, 2 centrale termice, curte libera 288 mp, dobandita cu legea 112, **225.000 €;** ☎0735.883.452 daniel.enache@centralimobiliare.ro

24. **Bd.** Mihalache S.U. 60 mp, curte 100 mp, 3 cam., 1970, Bd. Mihalache, Rucar casa 3 camere, baie, bucatarie, pivnita, suprafata totala (casa+teren) 100 mp, casa este din caramida, acoperita cu tabla **95.000 €;** ☎0729.954.445

25. **Berceni** S.U. 120 mp, curte 138 mp, 4 cam., 2022, in constructie, Locuinte Duplex-uri, P+1E+M, Su=120mp, Sc=145mp, Scurte=138mp. Toate utilitatile. **450.000 L;** ☎0732.285.466 office@averaengineering.ro

26. **Berceni** Vile individuale, deosebite ! S.U. 125 mp, curte 550 mp, 5 cam., 2021, **135.000 €;** ☎0727.736.313 doru.chiriac@zonadesud.ro

27. **Berceni** - Bulevardul 1 Mai S.U. 124 mp, curte 202 mp, 4 cam., 2021, in constructie, Vila P+1, finisata la cheie, bai utilate, incalzire in pardoseala, sistem Smart Home integrat, curte proprie, contorizata individual, ansamblu rezidential, panouri solare, aer conditionat, terasa. **139.900 €;** ☎0731.308.398 george@sudrezidential.ro

28. **Berceni** - Strada Marasesti S.U. 140 mp, curte 210 mp, 4 cam., 2021, la cheie, Duplex tip Stela cu gol peste living, finisaje de calitate, tamplarie Veka tripan, acte pregatite pentru vanzare, persoana fizica, accept credit **113.900 €;** ☎0733.122.592 cristianduta1989@gmail.com

29. **Berceni** Casa Individuala P+1, S.U. 89 mp, curte 261 mp, 4 cam., 2021, demolabila, Imobilul pe care il propunem spre cumparare este disponibil in noul ansamblu rezidential Sun Village Residence, situat la intrarea in Comuna Berceni aproape de Centura Bucurestiului. **99.000 €;** ☎0726.863.405/ 0722.478.920 madalin@sudrezidential.ro

30. **Berceni** Case individuale locatii diferite in comuna Berceni ! S.U. 113 mp, curte 358 mp, 4 cam., 2020, **110.000 €;** ☎0727.736.313 doru.chiriac@zonadesud.ro

31. **Berceni** Comuna S.U. 137 mp, curte 427 mp, 5 cam., 2021, la rosu, Casa de vanzare, Comuna Berceni, P+1+M, Suprafata utila 137 MP,Teren 427 MP, Mutare Rapida, Curte cu gazon, gard cu stalpi de beton turnati.Vasile GoldisMarius Ghigeanu Alliance Rezidential. **139.000 €;** ☎0729.233.211 mariusghigeanu.alliance@gmail.com

32. **Berceni** Comuna S.U. 140 mp, curte 427 mp, 4 cam., 2021, la cheie, Vila Individuala - Comuna Berceni mutare imediata.Vila se preda complet utilata si finisata la cheieteren 427mp. Vizionari si in weekend !!! **139.000 €;** ☎0729.233.993 alex.jderu@alliancerezidential.ro

33. **Berceni** Comuna S.U. 84 mp, curte 260 mp, 3 cam., 2021, la cheie, Vila individuala pe parter de 3 camere cu un teren aferent de 260 mp finalizata, gata de mutare. Se preda racordata la curent, fosa -boiler- incalzire electrica in pardoseala. **80.000 €;** ☎0729.233.991 alexandraristea.alliance@gmail.com

34. **Berceni** Comuna , 150 m bd. principal, S.U. 100 mp, curte 150 mp, 4 cam., 2021, la cheie, superb, 150 m de sos. principala promotia lunii, vila cu 4 camere, 2 bai, 2 balcoane, curte si terasa, utilitati: gaze, curent, fosta septica, apa retea, iluminat stradal, **84.999 €;** ☎0784.327.727 calinalex808@yahoo.com

35. **Berceni** Comuna 150 m blvd. principal S.U. 100 mp, curte 280 mp, 4 cam., 2021, la cheie, Comuna Berceni, vila individuala cu incalzire pardoseala, **107.000 €;** ☎0784.327.727 calinalex808@yahoo.com

Media şi Evoluţia preţurilor

VÂNZĂRI CASE-VILE

Medie realizată în baza ofertelor publicate în ziarul Anunţul Telefonic

ZONA	august 2020	august 2021	%
1 Mai-Domenii	278.858	344.722	24%
Baneasa	225.000	385.000	71%
Berceni-Giurgiului	195.414	178.400	-9%
Bucurestii Noi-Damaroaia	195.200	223.167	14%
Colentina-Obor	218.000	141.412	-35%
Drumul Taberei-Ghencea	198.661	255.778	29%
Iancului, Mihai Bravu	350.000	351.863	1%
Militari	192.936	204.400	6%
Mosilor-Dacia	305.147	423.611	39%
Pantelimon	137.240	252.483	84%
Rahova-Sebastian	119.032	143.443	21%
Titan-Dristor	163.583	291.414	78%
Unirii	182.375	275.100	51%
Victoriei-Romana	322.177	309.563	-4%

36. **Berceni** Comuna Strada Caisului S.U. 80 mp, curte 255 mp, 3 cam., 2021, la cheie, Casa pe parter Individuala 255 mp teren, situata in apropierea Mega Image Comuna Berceni.Casa este finalizata, 3 camere, 2 dormitoare si living, bucatarie, hol si baie + pod izolat. **80.000 €;** ☎0729.236.993

37. **Berceni** comuna, S.U. 128 mp, curte 358 mp, 4 cam., 2021, la cheie, vila tip duplex, P+1, fatada ventilata, incalzire in pardoseala, panouri solare, statie electrica de incarcare auto, trei dormitoare, sistem Smart Home integrat. Pret negociabil, **139.900 €;** ☎0731.308.398 george@sudrezidential.ro

38. **Berceni** Comuna, particular, curte 275 mp, 8 cam., 2017, vila et+p+pod, gaze, centrala, deschidere 20 m, **120.000 €;** ☎0771.185.654

39. **Berceni** Comuna, str. Albatrosului, S.U. 160 mp, curte 300 mp, 4 cam., 2021, la cheie, vila P+1, parter living 40 mp baie si bucatarie, etaj 3 dormitoare si baie, curte pavata si gazon, se accepta credit, se accepta si variante Autoturism si diferenta, casa se preda la cheie, **99.000 €;** ☎0765.404.303/ 0723.796.911

40. **Berceni** Comuna. Vila individuala, zona Mioritei, S.U. 100 mp, curte 264 mp, 4 cam., 2021, **110.000 €;** ☎0727.736.313 doru.chiriac@zonadesud.ro

41. **Berceni** Comuna. Vila tip duplex finalizata in comuna Berceni ! S.U. 85 mp, curte 110 mp, 3 cam., 2021, la cheie, **84.500 €;** ☎0727.736.313 doru.chiriac@zonadesud.ro

42. **Berceni** Ilfov, S.U. 129 mp, curte 358 mp, 4 cam., 2021, in constructie, Quantum Club Residence, vila duplex, sistem smart home integrat, 358 mp teren, 4 camere, P+1, zidarie termoizolanta Ytong, polistiren grafitat si vata minerala bazaltica, incalzire in pardoseala **139.900 €;** ☎0744.304.499/ 0744.304.499 stoiancristina80@yahoo.com

43. **Berceni** la iesirea din comuna - Casa 2 camere S.U. 58 mp, curte 520 mp, 2 cam., 2018, la cheie, Berceni-Casa 2 camere+ dependinte, terasa si garaj, teren 520 mp. gard, curent, caramida, tabla, put, fosa, centrala proprie, locuibila, la cheie. **70.000 €;** ☎0744.570.957/ 0762.099.829 adalexhouse@gmail.com

44. **Berceni** Vile individuale deosebite, comuna Berceni ! S.U. 123 mp, curte 327 mp, 4 cam., 2021, proiect, **119.000 €;** ☎0727.736.313 doru.chiriac@zonadesud.ro

45. **Berceni,** S.U. 136 mp, curte 250 mp, 4 cam., 2021, in constructie, avem la vanzare vila tip duplex, Calea Bucuresti, Comuna Berceni, arhitectura deosebita, P+1E+Pod, incalzire in pardoseala la parter. Curte si trotuare amenajate. Parcare 2 masini. TVA inclus **109.900 €;** ☎0731.171.007 razvan.marginean27@gmail.com

46. **Berceni,** S.U. 114 mp, curte 271 mp, 4 cam., 2020, in constructie, vila tip duplex in comuna Berceni, Kinder School, foarte spatioasa, complet dec.a, se preda la cheie cu toate finisaje incluse in pret, curte 200 mp. Se poate achiziona prin orice tip imobiliar **123.500 €;** ☎0734.826.639 tiberius@sudrezidential.ro

47. **Berceni,** Aparatori, Boian 4 camere S.U. 75 mp, curte 112 mp, 4 cam., 2002, la cheie, 4camere P+1 suprafata 75 mp, costructie 2002, suprafata teren 112, toate utilitatile, sigur curte, zona buna linstita, cetrala termica, toate actele, **70.000 €;** ☎0768.756.617/ 0767.299.965

48. **Berceni,** Bucuresti S.U. 40 mp, curte 34 mp, 2 cam., 2021, la rosu, casa modulara, compusa din panouri prefabricate. Parter + etaj, suprafata utila 40 mp. Poate fi amplasata in orice locatie.Termen de livrare 30 zile. Pretul nu include transport si montaj. **28.600 €;** ☎0724.888.478

49. **Berceni,** Bucuresti, Metalurgiei S.U. 51 mp, curte 34 mp, 4 cam., 2021, la rosu, casa modulara cu 4 camere, eficienta energetic, certificat verde. Structura de rezistenta este realizata din lemn performant, scandinav. Suprafata utila 51 mp. Casa poate fi montata in orice locatie. **35.000 €;** ☎0724.888.478

50. **Berceni,** comuna S.U. 255 mp, curte 437 mp, 4 cam., 2007, la cheie, Casa P+1E, extrem de spatioasa, luminoasa, zona linistita cu garaj si inconjurata de verdeata. Refacut tamplaria termopan, refacut izolatia exterioara, zugravita, fosa septica ecologica noua, etc. **205.000 €;** ☎0744.758.618 tavuanghel@gmail.com

51. **Berceni,** Comuna S.U. 108 mp, curte 278 mp, 4 cam., 2016, la cheie, vila caramida in duplex, zona superba, strada Primaveriei, lac, restaurant Sabri Park, centru de echitatie Top Class ridding club. Ocazie. Intreg duplexul la pretul promotional de 122000 euro, **68.900 €;** ☎0765.535.152/ 0721.560.558 yvd_86@yahoo.com

52. **Berceni,** comuna, S.U. 145 mp, curte 507 mp, 4 cam., 2021, in constructie, vila individuala, suprafata aproximativa 145 mp, teren 507 mp, incalzire in pardoseala la parter, se preda la cheie. Beneficiati de loc de paracare,, interfon, centrala proprie si contorizari individuale. **140.000 €;** ☎0735.872.987/ 0720.063.459 iany_mina@yahoo.com

53. **Berceni,** comuna, vila p+1, 5 camere S.U. 140 mp, curte 400 mp, 5 cam., 2018, la cheie, +pod si terasa, 140 mp utili, curte 410 mp, gard, curent, caramida, tabla, centrala, libera, semimobilata. Pret. 138.000. Euro. Tel. 0744.57.09.57 **138.000 €;** ☎0744.570.957/ 0762.099.829 adalexhouse@gmail.com

54. **Berceni,** Ilfov, S.U. 99 mp, curte 190 mp, 4 cam., 2022, in constructie, ansamblu unic de Case Verzi, P+1E, sistem Google Smart Home, incalzire in pardoseala, aer conditionat, statie incarcare electrica autoturism, videointerfon, panouri solare, Berceni, Comuna, **166.481 €;** ☎0722.969.283 ivan.razvan@sudrezidential.ro

55. **Berceni,** Ilfov, la 900 de m de primarie S.U. 127 mp, curte 273 mp, 4 cam., 2021, in constructie, P+1, 4 camere, 2 gr. sanitare, structura de beton, caramida phoroterm, supraf utila 128 mp, izolatie de 10 cm, supr. construita 146 mp, gaze, curent, centrala proprie pe gaz, put la 18 adancime, beci **138.900 €;** ☎0761.621.036

56. **Berceni,** Luica S.U. 60 mp, curte 270 mp, 3 cam., 1970, la cheie, casa cu 3 camere Luica, Clubul Sportiv Temararii, 60 mp, pe un teren cu o suprafata de 270 mp. cu o deschidere de 10m. centrala termica proprie gaz, aer conditionat, usa metalica intrare **111.000 €;** ☎+40745502099 adipiciu@gmail.com

57. **Berceni,** Luica, casa P+1+M, teren 200 mp S.U. 190 mp, curte 200 mp, 5 cam., 2001, la rosu, Berceni adiacent Luica, vila P+1+M amprenta 130 mp, teren 200 mp, suprafata construita 262 mp, detine la parter 3 camere, bucataria, grup sanitar si garaj, iar la etaj 2 camere, pod (mansarda) balcon **115.000 €;** ☎0722.555.660 advaimob@yahoo.com

58. **Berceni,** pret promotional, vila, certificate verzi S.U. 140 mp, curte 358 mp, 4 cam., 2021, in constructie, Sud Rezidential va prezinta primul ansamblu de case certificate nZEB, structurate pe Parter+Etaj, suprafata teren 358 mp, suprafata utila 130 mp. Casele se vand finisate lux, toate utilitatile. **139.900 €;** ☎0734.050.550 cristian.bucurel@sudrezidential.ro

59. **Berceni,** str. Macului, S.U. 150 mp, curte 410 mp, 5 cam., 2021, in constructie, Vila individuala comuna Berceni situata pe str. Macului.Avem un complex rezidential format din mai multe vile, in curs de edificare. Constructiile vor fi gata aproape de sfarsitul anului acesta.. **145.000 €;** ☎0754.993.020 paul.cristian111@gmail.com

60. **Berceni,** Vidra, S.U. 129 mp, curte 359 mp, 4 cam., 2022, in constructie, ansamblu unic de case Eco cu sistem Google Smart Home Integrat, duplex P+1E, 129 mp utili, 358 mp teren, panouri solare, aer conditionat, finisaje premium, statie incarcare autoturism electric. Comuna Berceni **139.900 €;** ☎0722.969.283 razvan.ivan@sudezidential.ro

61. **Berceni,** Vidra, Calea Bucuresti S.U. 129 mp, curte 358 mp, 4 cam., 2021, in constructie, Direct dezvoltator, comision 0, vila P+1, sistem Smart Home, comuna Berceni, Vidra, Quantum Club Residence, dvs aveti posibilitatea sa va personalizati casa, daca aceasta este rezervata din timp util. **166.481 €;**

62. **Berceni,** Vidra, zona Dealul Verde, vila P+1 S.U. 105 mp, curte 400 mp, 3 cam., 2016, la cheie, singur curte, teren 400 mp, 3 camere+ dependinte (living, 2 dormitoare, 2 bai, bucatarie), curent, fosa, gaze, gard. **69.000 €;** ☎0744.570.957/ 0762.099.829 adalexhouse@gmail.com

63. **Berceni-** Cheile Turzii,la doar 100m de sector 4! S.U. 300 mp, curte 411 mp, 6 cam., 2008, la cheie, metrou la 800m,zona linistita,vila individuala,411mp,garaj,S+P+1E+M,dubla deschidere,392mp desf.4 gr sanitare,4balcoane,izolata,canalizare,centrala gaze,bolta de vie,verdeata,exclusivitate,seriozitate **269.900 €;** ☎0764.841.843

64. **Berceni.** Vila tip duplex,foarte spatioasa,mobilata,utilata in Berceni! S.U. 559 mp, curte 490 mp, 7 cam., 2015, la cheie, **130.000 €;** ☎0727.736.313 doru.chiriac@zonadesud.ro

65. **Borsec,** S.U. 160 mp, curte 780 mp, 8 cam., 1960, demolabila, statiunea Borsec, vila din lemn P+1, 8 camere, 3 bai, renovabila, teren total 780 mp, proprietar **55.000 €;** ☎0746.091.481

66. **Bradulet Arges, Valea Vlasanului S.U. 75 mp, curte 5000 mp, 3 cam., 2019, la cheie, casa de vacanta cu acces direct la DJ, pozitie superba, reconditionata integral, materiale calitate superioara, mobila si electrocasnice noi, 2 terenuri, unul la 1000 m de casa cu amenajare piscicola, ☎0741.721.

Imobiliare vânzări CASE, VILE

110. **Chiajna,** casa la cheie, S.U. 114 mp, curte 200 mp, 4 cam., 2006, la cheie, se vinde mobilata si utilata, la cheie, living mare, trei dormitoare la etaj, plus mansarda locuibila p+1+m. renovata, curte individuala, in viitorul apropiat canalizare, foarte aproape de Rezidence Bacriului, garaj, tigla lindab, acte, pret neg., **155.000 €;** ☎0723.118.758/ 0723.118.778 adrianaolteanu@ymail.com

111. **Chiajna,** doua case de lux, 2 piscine, teren tenis, S.U. 690 mp, curte 5000 mp, 11 cam., 2009, la cheie, ponton, lac. Doua case de lux, 2 piscine (una interioara, una exterioara, crama, parcare subterana, teren tenis cu nocturna, ponton, lac, teren 5.000 mp, peste 11 camere, spatii verzi, panorama superba. Comision 0 **1.550.000 €;** ☎0723.271.439 cosmin.cojocaru@yahoo.com

112. **Chiajna,** Tineretului, S.U. 147 mp, curte 301 mp, 4 cam., 2015, la cheie, vila individuala, P+1+M, construita in anul 2015 pe teren cu suprafata de 301 mp. Casa este construita in zona mixta la 200 m de capatul STB 178, zona cu multe facilitati. Se vinde mobilata si utilata **225.000 €;** ☎0748.221.317 artcityconstruct@gmail.com

113. **Chitila** Soseaua S.U. 90 mp, curte 224 mp, 5 cam., 1968, casa cu 5 camere dec.a, toate utilitatile, trebuie renovata, suprafata totala 224 mp, amprenta 90 mp, curte, zona excelenta, garaj, beci, pret negociabil **112.000 €;** ☎0723.118.778/ 0723.118.758 adrianaolteanu@ymail.com

114. **Chitila.** Solutia ideala pentru o familie numeroasa, S.U. 213 mp, curte 506 mp, 5 cam., 2007, la cheie, **218.900 €;** ☎0735.551.422 florin.toma@catoma.ro

115. **Ciolpani,** S.U. 200 mp, curte 700 mp, 4 cam., 2021, la cheie, vila s+p+1 constructie din caramida si cadre beton individuala, locuita, utilata, mobilata, laga manatirea Tiganesti Ciolpani, toate utilitatile, curte proprie 700 mp. Direct proprietar, accept si credit ipotecar, **185.000 €;** ☎0723.049.152 any_nistor@yahoo.com

116. **Ciorogarla** casa de vanzare S.U. 110 mp, curte 319 mp, 5 cam., 2019, la cheie, **124.000 €;** ☎0720.592.299 flandaservimpex2@yahoo.com

117. **Ciorogarla** Vila individuala zona rezidentiala S.U. 147 mp, curte 500 mp, 5 cam., 2021, la rosu, Vila individuala, spatioasa, 5 camere mari, 3 grupuri sanitare, gradina foarte mare 500 mp, situata intr-o zona rezidentiala din Ciorogarla , bransata la toate utlitatile.Comision 0%Dezvoltator **149.900 €;** ☎0747.121.325 adrian@ansambluri-noi.ro

118. **Ciorogarla-** Ilfov- Iuliu Maniu S.U. 145 mp, curte 500 mp, 5 cam., 2021, la rosu, Vila moderna, foarte spatioasa cu finisaje de cea mai buna calitate din import. Casa are sistem de incalzire in pardoseala, camere luminoase, curte mare de 500mp zona rezidentialaDezvoltatorCiorogarla **149.900 €;** ☎0747.121.325 adrian@ansambluri-noi.ro

119. **Cismigiu** oportunitate investitie, casa cu proiect si autorizatie de constructie, S.U. 67 mp, curte 77 mp, 3 cam., 1930, la cheie, **99.500 €;** ☎0732.020.021 contact@nicoletapostolache.ro

120. **Cismigiu,** Popa Tatu, adiacent, S.U. 450 mp, curte 600 mp, 11 cam., 1900, la rosu, casa vila S+P+1+M, amprenta 150 mp, renovabila, teren 600 mp, curte 450 mp libera cf, pret 580.000 euro, rog seriozitate, **580.000 €;** ☎0784.250.550/ 0720.533.650 teraimobiliare@yahoo.com

121. **Cismigiu,** vanzare casa vila, S.U. 1000 mp, curte 526 mp, 16 cam., 1890, proiect, Cismigiu casa vila D+P+1+M+pod mansardabil, constructie 1890, zona protejata, nu este monument stare renovabila, 16 cam., 3 bai, 2 bucatarii, 6 wc, garaj, pret 1.090.000 euro comision 3% + TVA fact. **1.080.000 €;** ☎0763.863.822/ 0722.560.930 teraimobiliare@yahoo.com

122. **Clinceni** S.U. 107 mp, curte 340 mp, 4 cam., 2021, in constructie, case noi pe parter direct de la proprietar, living cu bucatarie open space, 3 dormitoare, 2 bai, camera tehnica, curent, gaze, put apa, fosa septica, centrala proprie, calorifere, finisaje. Se accepta credit. **95.000 €;** ☎0766.708.293

123. **Clinceni** Primarie S.U. 80 mp, curte 1250 mp, 4 cam., 1950, Clinceni Str. Principala casa batraneasca din caramida, la asfalt in apropierea Primariei, racordata la electricitate, gaze si canalizare la poarta,gradina cu flori, gradina de legume,vie. **65.000 €;** ☎0721.640.860 turcu.ramona@yahoo.com

124. **Colentina,** Andronache, S.U. 185 mp, curte 402 mp, 4 cam., 1973, la cheie, vand casa solida din caramida plina, compusa din 2 apartamente, suprafata utila 185 mp- anexe 79 mp, intre parter si pod este placa beton 18 cm.toate utilitatile, deschidere 10 m, pret negociabil. **168.000 €;** ☎0721.237.912 nicupetre62@yahoo.com

125. **Colentina,** Doamna Ghica, Aleea Sinaia S.U. 80 mp, curte 54 mp, 4 cam., 2007, la cheie, casa 4 cam tip duplex pe pamant p+1+pod mansardabil, 110 mp construit, stare locuibila foarte buna rog seriozitate, comision 3%, TVA facturabil, rog seriozitate **115.000 €;** ☎0784.931.644/ 0720.533.650 teraimobiliare@yahoo.com

126. **Colentina,** Fundeni, S.U. 325 mp, curte 265 mp, 7 cam., 2008, la cheie, Spitalul Fundeni, vila construita in anul 2008, p+2, curte individuala - 265 mp, living+bucatarie open space, 5 dormitoare, 4 bai, dressing, 2 terase, centrala termica, zona linistita, civilizata, **259.000 €;** ☎0722.518.991/ 0752.119.214

127. **Comana** casa august 2019, teren 1000m S.U. 145 mp, curte 1000 mp, 4 cam., 2019, la cheie, Supr constr 145mp,teren 1000mp,spatele Delta Neajlov- Comana, stradal, 3 camere+ baie+ bucat+ terasa, curent+ apa calda, hidrofor, izolata termic, Termopane, Panorama+ Zona Superba, sat Budeni, posibil elesteu **64.900 €;** ☎0726.626.293

128. **Comana** centru, casa 2020, zona superba, verde S.U. 105 mp, curte 644 mp, 3 cam., 2020, la cheie, Supr constr 105mp, teren 644mp, in centru Comana retrasa, asfalt, 2cam+ baie+ bucat+ terasa, Utilitati, izolata termic, pod mansardabil, full Termopane, Panorama+ Zona Superba, colina impadurita, rau+balta **48.900 €;** ☎0726.626.293

129. **Comuna** Berceni S.U. 120 mp, curte 200 mp, 4 cam., 2019, la cheie, 90000 - su: 120 mp+200 mp curte/vila in duplex, la cheie Comuna Berceni-Ilfov **90.000 €;** ☎0723.459.964

130. **Comuna** Berceni S.U. 105 mp, curte 250 mp, 4 cam., 2021, la cheie, Proiect imobiliar nou amplasat in zona noua rezidentiala Comuna Berceni. Vila dispune de- 243.64 mp teren (168.47 curte libera) - 114.46 mp utili. Constructie P+1+Pod, **135.000 €;** ☎0728.070.610/ 0728.070.610 andrei.dominiteanu@sudrezidential.ro

131. **Comuna** Berceni S.U. 120 mp, curte 225 mp, 4 cam., 2019, la cheie, strada Ciulin, strada in plina dezvoltare, duplex, la alb in interior, va puteti alege finisajele, vila va fi predata la cheie in 30 de zile, posibilitate plata in rate, se accepta credit **80.500 €;** ☎0722.465.875 radu_emil72@yahoo.ro

132. **Comuna** Berceni S.U. 102 mp, curte 148 mp, 4 cam., 2020, in constructie, Vila superba cu 4 camere si curte proprie aflata in ansamblu nou de vile, la 500 m de centura Bucurestiului. Suprafata utila de 101.65 mp si curte proprie de 83.84 mp. Vila se preda finisata la cheie. **104.500 €;** ☎0726.138.984 adrian.gherman@sudrezidential.ro

133. **Comuna** Berceni - Primarie S.U. 90 mp, curte 327 mp, 4 cam., 2021, la cheie, Berceni Comuna - Primarie, vila individuala, P+1, 327 mp teren, finisata complet la cheie, curte amenajata, structura beton, pereti caramida, toate utilitatile, parcare in curte. **99.000 €;** ☎0731.308.398 george@sudrezidential.ro

134. **Comuna** Berceni, intrare, S.U. 114 mp, curte 243 mp, 4 cam., 2021, in constructie, vila de tip duplex deosebit de frumoasa situata in zona comuna Berceni, va este predata la cheie, cu finisaje premium si de cea mai buna calitate. Acte finalizate, mutare rapida, constructie 2021 **135.660 €;** ☎0730.855.555/ 0730.855.555 nistorsimona11@yahoo.ro

135. **Comuna** Berceni, intrare, 500 m centura, vila P+1, S.U. 96 mp, curte 220 mp, 4 cam., 2020, la cheie, vila deosebita in ansamblu nou la intrare in Com. Berceni, P+1, 4 camere, curte in proprietate disponibila pentru mutare imediata, toate facilitatile in proximitate, pozitie excelenta, acte gata **104.500 €;** ☎0769.862.280/ 0769.949.622 ecaterina.popescu@sudbroker.ro

136. **Comuna** Berceni, str. Miorita S.U. 130 mp, curte 250 mp, 4 cam., 2022, in constructie, Vila individuala comuna Berceni, pe str. Miorita la 800 metri de bd. 1 Mai.250 mp teren - 130 mp utili - parter + mansarda locuibila. **105.000 €;** ☎0754.993.020 paul.cristian111@gmail.com

137. **Comuna** Berceni, Vidra, S.U. 140 mp, curte 360 mp, 4 cam., 2021, in constructie, Smart Home - Quantum Club Village Residence. Casa eficienta energetic **139.900 €;** ☎0743.062.888 iulian.cretu@sudrezidential.ro

138. **Comuna** Berceni, zona Sabri Park S.U. 116 mp, curte 250 mp, 4 cam., 2021, la cheie, comuna Berceni, vila tip duplex, 116 mp utili, finisata complet, toate utilitatile, geamuri tripan, interfon, curte amenajata, P+1, structura beton, pereti caramida. Pret TVA inclus **109.900 €;** ☎0731.308.398 george@sudrezidential.ro

139. **Comuna** Corbii Mari, sat Podu Corbencii, (Jud. DB), aproape de autostrada E81/A1(Bucuresti-Pitesti)Proprietar vand teren intravilan in suprafata de 1000 mp, deschidere la drum de peste 30 m, cu casa din caramida cu 2 camere, put, electricitate. ☎0727.071.101

140. **Comuna** Dascalu, sat Gagu S.U. 145 mp, curte 500 mp, 3 cam., 2008, la cheie, Casa P+1 in comuna Dascalu, sat Gagu, suprafata construita de 164 mp, teren 500 mp, amprenta 95 mp. Distanta Bucuresti este de 17 km. Casa solida, parter incalzire in pardoseala, la etaj, calorifere. Centrala termica lemne, economica, alimentare o data, maximum de doua ori pe zi. Are 3 bai, pod posibilitate de mansardare, beci, fosa septica, alimentare proprie apa. Cheltuieli de intretinere mici, termoizolata. **87.000 €;** ☎+40742218992/ +40765485802 cameliamuresanu@yahoo.com

141. **Comuna** Pantelimon, str. Tractorului S.U. 160 mp, curte 350 mp, 5 cam., 2010, la cheie, vila 5 camere parter, etaj 1, 2 grupuri sanitare, bucatarie, garaj, depozit 60 mp, gresie, faianta, parchet, termopan, centrala proprie, gaze, apa, canalizare, **115.000 €;** ☎0761.532.117

142. **Comuna** Tunari, jud. Ilfov, S.U. 135 mp, curte 397 mp, 4 cam., 2008, la cheie, com. Tunari casa solida 3 dormitoare, living, bucatarie, baie, bucatarie de vara teren de 397 mp deschidere la strada asfaltata de 16,5 m, curte amenajata, pomi fructiferi, vita de vie zona linistita **125.000 €;** ☎0723.261.575/ 0723.261.575 tudorsimobiliare@yahoo.com

143. **Corbeanca** Ilfov str.Amurgului S.U. 190 mp, curte 420 mp, 5 cam., 2021, la cheie, casa din bca cu beton izolata polistiren de 10 cm.geamuri termopane rehau- 86 cu 7 camere si geam tripan , parter- dormitor-living-bucatarie-baietaj-3 dormitoare-hol -baie-terasa-2 balcoane **179.000 €;** ☎0734.011.226 costelpacea@yahoo.co.uk

144. **Corbeanca,** Laguna Albastra, Lac, S.U. 124 mp, curte 250 mp, 4 cam., 2020, la cheie, vila P+1, tip duplex, curte libera- 180 mp, 124.15 mp utili totali, (51 mp+ 13.15 mp pe parter si 58 mp+ 2 mp balcon), finisata complet. **128.000 €;** ☎0722.147.959 dragneaeurobest76@gmail.com

145. **Cornetu** Bragadiru Ilfov S.U. 250 mp, curte 1400 mp, 7 cam., 2014, la rosu, Vila la stadiul de rosu. P+E+M, 7 camere, 250mp.Teren 1400, deschidere 13m.Strada si trotuare asfaltate. Toate utilitatile sunt la poarta: curent, gaze, apa si canalizare.Str Salcamilor 24, Cornetu, Ilfov.Colaboram cu agentii, **97.000 €;** ☎0732.418.518 sorin_nsk@yahoo.com

146. **Cornetu,** primarie, vand casa 3 cam., 222 mp S.U. 67 mp, curte 155 mp, 3 cam., 2020, la cheie, oferta vand in Cornetu zona primarie, casa 3 camere baie bucatarie, fosa ecologica, sup 222 mp, acte la zi plata cash, **67.000 €;** ☎0734.695.616/ 0722.655.435 lucica.evelin@yahoo.com

147. **Cornu** - Prahova, vila S.U. 213 mp, curte 3014 mp, 5 cam., 2007, la cheie, **198.888 €;** ☎0729.101.123 valeriu@valeriustancu.ro

148. **Cotroceni,** Facultatea de Medicina, Eroii Sanitari, S.U. 365 mp, curte 365 mp, 12 cam., 1938, la cheie, 5 minute metrou, stradal, D+P+E+POD, 12 camere, teren 365 mp, deschidere la strada 12 m, renovata in 2010, centrala, gresie, faianta, parchet, termopane, aer conditionat, toate actele **870.000 €;** ☎0728.777.132 office@ramax.ro

149. **Cotroceni,** Gradina Botanica, S.U. 430 mp, curte 355 mp, 11 cam., 1937, la cheie, un cartier de elita, aspirational, cu o vegetatie amplificata de parfumul proaspat si energizant al Gradinii Botanice. 11 camere, 7 bai, curte, garaj, crama, 4 intrari, 2 scari interioare, D+P+E+M, **790.000 €;** ☎0721.115.770 dragomirdianamaria@gmail.com

150. **Cotroceni,** langa Parc Romniceanu si Liga de Fotbal S.U. 64 mp, curte 75 mp, 3 cam., 1934, la cheie, proprietar parter vila/P+1, cu curte amenajata in proprietate, instalatiile si centrala schimbate, renovat si reconsolidat integral, finisaje lux, bucatarie mobilata si utilata, **169.000 €;** ☎0720.161.339

151. **Crangasi,** S.U. 300 mp, curte 200 mp, 9 cam., 2011, la cheie, vila Crangasi, la 3 min. de metrou Crangasi P+1+M, 9 camere, 6 bai, parterul are 140 mp si este spatiu comercial, finisaje de lux, renovata in 2017, pretabila afacere sau locuit, mobilata, utilata **290.000 €;** ☎0723.049.152 any_nistor@yahoo.com

152. **Cutitul** de Argint 65 cam., 2 cam. proprietar, baie, bucat.+ 2 cam. la subsol, cu scara interioara, cu posibilitati etajare, neg., **87.000 €;** ☎0727.752.955

153. **Dacia** adiacent Rasuri cu Ion Ursu vanzare casa S.U. 400 mp, curte 840 mp, 10 cam., 1929, proiect, si teren, Casa si teren 840 mp toate facilitatile 10 cam, cf libera pretrabila office, gradinita,after scull, afacere, pret disc, comision 3%+tva fact, **840.000 €;** ☎0720.533.650/ 0761.255.433 sc.teraimobiliare@gmail.com

154. **Dacia,** adiacent Ion Ursu, vanzare casa si teren S.U. 300 mp, curte 420 mp, 7 cam., 1929, proiect, casa S+P+M, 7 cam., amprenta 180 mp curte 240 mp, din totalul de 840 mp teren, cf libera, renovabila, locuinta sau office, rog seriozitate, comision 3% +TVA, **495.000 €;** ☎0722.560.930/ 0784.250.550 ionutenache1@yahoo.com

155. **Dacia,** Toamnei, intrare separata din strada S.U. 175 mp, curte 212 mp, 4 cam., 1926, direct proprietar, etaj 1/P+1 1926, acces direct din strada, st=171 mp din 380 mp in indiviziune, curte 162 mp, 4 camere dec.e si dependinte, garaj in curte, su=175 mp, sd = 212 mp, ct, **360.000 €;** ☎0722.764.944

156. **Dambovita** Casa cu curte 5.000 mp,livada si iaz cu peste S.U. 124 mp, curte 5091 mp, 4 cam., 2000, la cheie, **62.000 €;** ☎0724.518.100 contact@dumitrescuadrian.ro

157. **Dambovita** Casa cu curte 5.000 mp,livada si iaz cu peste S.U. 124 mp, curte 5091 mp, 4 cam., 2000, la cheie, **62.000 €;** ☎0724.518.100 contact@dumitrescuadrian.ro

158. **Darasti,** Ilfov, Magurele, S.U. 160 mp, curte 650 mp, 4 cam., 2019, la cheie, acces sosea alfaltata, 4 camere, an 2019, termopan, fresie faianta, aer conditionat, pivnita, dec., mobilat si utilat **89.000 €;** ☎0728.530.366 terenuris5@gmail.com

159. **Decebal** Piata Alba Iulia S.U. 228 mp, curte 95 mp, 7 cam., 2001, Decebal-Piata Alba Iulia, casa P+1+M cu suprafata utila desfasurata de 228 mp, constructie finalizata in 2001, ridicata pe teren de 95,4 mp, curte 34 mp cu acces auto **365.000 €;** ☎0740.023.488/ 0727.256.147 nicoli.imobiliare@gmail.com

160. **DN4,** 9 km de centura S.U. 300 mp, curte 6000 mp, 4 cam., 2000, casa s+p+1+Mansarda, 6000 mp teren, situata la sosea, 9 km de linia de centura DN 4,BCA, beton armat,Parter : baie, living 96 mp si bucatarie.Etaj: 3 dormitoare, baie, bucatarie, terasa, 2 balcoane Mansarda: nefinalizata.Intabulare, racordare la reteaua electrica, hidrofor si fosa.Se poate vinde cu tot terenul sau partial. **120.000 €;** ☎0722.302.130 manolacheancachris@yahoo.com

161. **Dna** Ghica, str. Pancota S.U. 450 mp, 5 cam., 2004, casa D+P+E+M, total 450mp, 5 dormitoare, 3 bai, open space, living, bucatarie 100mp, mansarda 80mp ☎0744.529.583

162. **Dobroesti** - strada Trifoiului S.U. 147 mp, curte 250 mp, 4 cam., 2021, in constructie, Va prezentam spre vanzare 2 duplexuri, in constructie, p+1, 4 camere, zona Dobroesti, zona de case -vile, strada pietruita.Parter - living, baie, bucatarieEtaj : 3 dormitoare, baie **160.000 €;** ☎0724.377.294 vegasimobiliare@yahoo.com

163. **Dobroiesti** Fundeni S.U. 240 mp, curte 300 mp, 5 cam., 2020, la cheie, Cartierul Florilor p+1, 117 mp nivel, constructie 2020, **220.000 €;** ☎0722.330.307/ 0723.272.097 carinaimobiliare@yahoo.com

164. **Dobroiesti** Fundeni S.U. 330 mp, curte 500 mp, 5 cam., 2019, la cheie, locuinta de lux pe malul lacului Fundeni, cartierul Florilor **650.000 €;** ☎0722.330.307/ 0723.272.097 carinaimobiliare@yahoo.com

165. **Dobroiesti** proprietar, vila individuala 6 cam 2015 S.U. 257 mp, curte 357 mp, 6 cam., 2015, la cheie, casa personala individuala finalizata in 2015. Se vide mobilata si utilata complet. Vegetatie matura in valoare de peste 10.000 euro. Pentru mai multe poze va rog sa-mi scrieti pe WhatsApp **400.000 €;** ☎0722.248.933 apartamente.mb@gmail.com

166. **Dobroiesti,** S.U. 117 mp, curte 79 mp, 4 cam., 2000, la cheie, vand casa cu teren, canalizare, gaz, beci, mijloace de transport in comun, actele sunt la zi. Pentru alte informatii va rog sunati sau trimiteti mesaj pe WhatsApp **57.000 €;** ☎0735.386.877 simionimobiliare.office@gmail.com

167. **Dobroiesti,** Fundeni, S.U. 170 mp, curte 348 mp, 4 cam., 2021, la cheie, Zona centrala, vila superba, P+1+POD, 170 mp, 348 mp teren, 3 bai, 2 balcoane, la cheie garaj 2 masini, clasa energ. A, totul nou, superba, pozitie excelenta, merita, toate utilitatile **210.000 €;** ☎0728.879.796

168. **Domenii** - Casin, vila d+p+1+m, teren 508 mp S.U. 150 mp, curte 508 mp, 6 cam., 1940, str.Sandu Aldea,vila renovabila, constructie 1940, suprafata utila 150 mp, dispusa pe demisol, parter, etaj si mansarda, garaj, teren 508 mp, vecinatati selecte, oportunitate de investitie. **1.000.000 €;** ☎0721.270.266 dorina@21imobiliare.ro

169. **Domenii,** 1 Mai, parc Kiseleff, Victoriei S.U. 309 mp, curte 207 mp, 7 cam., 2005, la cheie, Vila in zona 1 Mai, Domenii, gata pentru mutare, 7 camere, 6 bai, terasa, garaj, toate utilitatile, totul de inalta calitate, 207 mp teren. **474.997 €;** ☎0721.019.990

170. **Domenii,** casa tip CFR 2 cam. + demisol, P+1, 73 mp S.U. 73 mp, curte 105 mp, 2 cam., 1947, la cheie, Domenii, strada Volga, casa tip CFR, 2 camere + demisol, curte proprie, parter/1, 73 mp **175.000 €;** ☎0731.609.187 cristacheadrian2020@gmail.com

171. **Domnesti** S.U. 240 mp, curte 400 mp, 6 cam., 2008, la cheie, Vanzare Vila-Domnesti, constr. 2008, Teren 400mp, constructie 240 mp suprafata utila, 5 dormitoare, 2 living-uri, 2 gr. sanitare, bucatarie, hol, terasa, spatii depozitare, mobilata si utilata. **185.000 €;** ☎0769.272.638

172. **Domnesti,** S.U. 130 mp, curte 250 mp, 4 cam., 2019, la rosu, K Imobiliare propune vila tip duplex, P+1 suprafata 130 mp. teren 250 mp, dispusa astfel parter, living, baie, bucatarie inchisa, hol si la la etaj 3 dormitoare, baie mare, 2 balcoane, **78.000 €;** ☎0724.226.342/ 021.312.59.99 cristian@k-imobiliare.ro

173. **Domnesti,** S.U. 107 mp, curte 417 mp, 4 cam., 2020, la cheie, vanzare vila 4 camere, c-tie 2020, **137.000 €;** ☎0731.609.187 cristacheadrian2020@gmail.com

174. **Domnesti,** casa P+ 1, 4 camere, 2 bai, gradina, S.U. 117 mp, curte 50 mp, 4 cam., 2021, in constructie, loc de parcare, **85.000 €;** ☎0742.400.300

175. **Domnesti,** casa P+ 1, 4 camere, 2 bai, gradina, S.U. 117 mp, curte 50 mp, 4 cam., 2021, in constructie, loc de parcare, **83.000 €;** ☎0742.400.300

176. **Domnesti,** Ciutaci, S.U. 130 mp, curte 200 mp, 4 cam., 2021, in constructie, termen finalizare sfarsit de luna noiembrie, finisaje se pot pune dupa preferintele clientului, amprenta 110 mp, tereasa 12 mp, doar parter, canalizare, gaze, curent electric, pret neg., **98.000 €;** ☎0723.118.758/ 0723.118.778 adrianaolteanu@ymail.com

177. **Domnesti,** Narciselor, S.U. 210 mp, curte 300 mp, 4 cam., 2021, in constructie, vila duplex 4 camere P+1+M, 210 mp utili, 300 mp teren, se livreaza la cheie, finalizare decembrie 2021, acces asfalt, 3 min. centura, zona de case, avans 40%, fara comision, **140.000 €;** ☎0749.115.511/ 0749.115.511 proprietatinoi@gmail.com

178. **Domnesti,** Narciselor, S.U. 186 mp, curte 300 mp, 4 cam., 2021, in constructie, vila P+1+M, 186 mp utili, 300 mp teren, avans 40%, drum asfaltat, 3 min. centura, zona linistita de vile, se livreaza la cheie si cu toate utilitatile, finalizare decembrie 2021, fara comision, **120.000 €;** ☎0749.115.511/ 0745.005.500 proprietatinoi@gmail.com

179. **Domnesti,** sat Teghes, Ilfov, S.U. 220 mp, curte 1225 mp, 5 cam., 2008, la rosu, Vila in Domnesti, Teghes, pe un teren de 1225 mp, desc.18, parter locuibil, mansarda open la rosu, necasita investitie, 65000 euro plata cash, negociabil, cadastru-intabulare, autorizatie, receptie. **65.000 €;** ☎0760.654.542 george.concept@yahoo.com

180. **Domnesti,** Unitatea Militara S.U. 426 mp, curte 1200 mp, 12 cam., 2011, la cheie, Vand casa multifamiliala cu 3 apartamente pe 3 niveluri cu suprafata utila de 426,31 mp, cladire anexa de 230 mp, curte 1200 mp. Domnesti-Unitatea Militara. **215.000 €;** ☎0743.073.581/ 0721.204.230 madalinvanea83@gmail.com

181. **Dorobanti,** Capitale S.U. 482 mp, curte 365 mp, 13 cam., 1930, la cheie, proprietar vand vila. Compartimentarea interioara recomanda vila drept locatia ideala pentru birouri de lux, dar poate fi reamenajata cu usurinta pentru a obtine o resedinta privata. Clasa energetica A **1.900.000 €;** ☎0722.200.926/ 0722.339.400 office@romconsulting.ro

182. **Dorobanti,** Londra 14, vanzare casa vila, S.U. 360 mp, curte 433 mp, 10 cam., 1936, in constructie, casa vila 10 cam., D+P+1+pod mansardabil constructie 1936, cf, cadastru, libera necesita renovare, curte 270 mp, pret urgent nediscutabil, comision 3% + TVA facturabili, **1.100.000 €;** ☎0763.863.822/ 0722.560.930 sc.teraimobiliare@gmail.com

183. **Dorobanti,** Polona, S.U. 280 mp, curte 400 mp, 7 cam., 1940, la cheie, imobil deosebit, amplasat ultracentral, D+P+1+M, generos in spatii, 280 mp, suprafata curte proprie - 400 mp, 3 bai, centrala proprie, terasa, garaj, drum servitute, locatie de exceptie, ocazie, **445.000 €;** ☎0722.518.991/ 0752.119.214

184. **Draganesti** Vlasca S.U. 120 mp, curte 1000 mp, 5 cam., 1968, curte la asfalt, stradale, casa mare de caramida, baie, bucatarie, locuibila, centrala calorifere, exterior si interior ingrijit, eventual schimb cu apartament 2 camere confort 2 in Bucuresti **39.000 €;** ☎0767.044.023

185. **Draganesti-Vlasca,** 5 cam., vand sau schimb casa, 5 camere, baie, bucatarie, hol, incalzire centrala, apa curenta, canalizare, izolata, cu apartament 2 camere sau garsoniera in Bucuresti. Relatii la tel. ☎0767.544.398

186. **Dragodanesti** (DB) S.U. 87 mp, curte 3200 mp, 3 cam., 1970, Vand casa 87 mp + teren cu pomi fructiferi 3200 mp, avand deschiderea la strada de 16 m, in Dragodanesti, jud. Dambovita. Are cadastru si intabulare, apa, curent electric, posibilitate de racordare la internet, canalizare. **31.000 €;** ☎0722.221.311 nycoledima@yahoo.com

187. **Dragomiresti** Deal, str Teilor S.U. 107 mp, curte 232 mp, 4 cam., 2021, la cheie, vanzare duplex nou p+1e+p, Dragomiresti Deal, padure, dec., 107mpu, pret/unitate, **99.000 €;** ☎0770.546.476 alin.stefaniu@outlook.com

188. **Dragomiresti** Vale, casa duplex 4 dormitoare, S.U. 113 mp, curte 108 mp, 5 cam., 2015, **107.000 €;** ☎031.005.04.10 ileana@kw.ro

189. **Dristor** Vila Metrou S.U. 400 mp, curte 350 mp, 11 cam., 1997, la cheie, **500.000 €;** ☎0737.381.511 office@sorinciobanu.ro

190. **Drumul** Taberei S.U. 320 mp, curte 1250 mp, 10 cam., 2002, la cheie, Drumul Taberei, Ghencea, strada Valea Furcii, oferim spre vanzare, vila cocheta construita in 2002. Teren 1.250 mp cu deschidere pe 2 strazi. Vila este compusa din demisol+parter+1+etj 2 **419.000 €;** ☎0722.542.692 pavimobiliare@yahoo.com

191. **Eroii** Revolutiei Zabrautiului S.U. 260 mp, curte 320 mp, 6 cam., 2005, la cheie, Particular, Casa-Vila, P+1, compusa din 6 camere, bucatarie, 3 bai, deschidere 13 mp, teren 320 mp, amprenta la sol 215 mp, toate utilitatile, libera **120.000 €;** ☎0731.461.711

192. **Ferentari** Baciului S.U. 100 mp, curte 100 mp, 5 cam., 2015, vand casa curte vila p+1 2camere baie buc living jos si 2 camere si baie sus, apa, canal, gaze, centrala, termopane, pret disc. **75.000 €;** ☎0763.581.790

193. **Floreasca,** Barbu Vacarescu, Bucuresti S.U. 150 mp, curte 210 mp, 5 cam., 1940, demolabila, se vinde lot de teren cu casa pentru dezvoltator imobiliar/ proiect nou zona Floreasca, Barbu Vacarescu **500 €;** ☎0723.211.220

194. **Frumusani,** jud. Calarasi, S.U. 400 mp, curte 985 mp, 8 cam., 2011, casa de vanzare surafata teren 985 mp. Constructii: o casa parter si mansarda 150 mp, terasa 31.5 mp, doua camere locuibile, cu beci, cu put, curent 380 V trifazic si spatiu de productie, suprafata 200 mp. Fosa septica 9 mc. Canalizarea de la cele doua camere se face prin subsolul de la hala de productie pe teava diametru 20, in fosa septica. Curte betonata, gard imprejmuitor din teava si plasa de sarma. Pret negociabil, **93.000 €;** ☎0722.658.788 imobiliarelagreu@yahoo.ro

195. **Fundeni Bucuresti S.U. 345 mp, curte 200 mp, 3 cam., 1990, Casa de vanzare Bucuresti Soseaua Fundeni sector 2 Polonca 5, 3 camere, hol , baie, bucatarie, garaj, toate utilitatile, mai multe detalii la telefon. 170.000 €; ☎0728.248.014/ 0734.540.757**

196. **Fundeni** Dobroesti Caisului, duplex S.U. 177 mp, curte 194 mp, 5 cam., 2008, la cheie, **190.000 €;** ☎0730.928.310 trimbitasu@gmail.com

197. **Fundulea,** Oras Autostrada Soarelui, S.U. 150 mp, curte 2400 mp, 6 cam., 1987, la 30 km de Bucuresti, doua corpuri casa locuibile, constructii caramida, facilitati: apa ,electricitate, zona cese, liniste, vecini civilizati, **30.000 €;** ☎0723.362.112/ 0771.684.692

198. **Fundulea,** Tamadaul Mic, S.U. 332 mp, curte 1500 mp, 6 cam., 2010, la cheie, vand casa construita in 2010, finalizata 80%, teren 1.500 mp cu pomi fructiferi, suprafata utila 332 mp din care: parter + terasa: 158 mp; mansarda + balcon: 135,6 mp; pivnita: 39 mp. Pret negociabil ☎0799.832.014/ 0724.242.520 iordache.mihaela81@yahoo.com

199. **Fundulea,** vila moderna cu 5 camere, teren 1900 m, S.U. 230 mp, curte 1900 mp, 5 cam., 2014, la cheie, Vivo Imobiliare va propune spre vanzare o vila ideala pentru familie localizata in Fundulea-Bd. 22 Decembrie, cu un spatiu verde generos, cu pomi fructiferi (nuci, ciresi, peri, gutui), magnolii, **178.000 €;** ☎0755.600.060

200. **Ghermanesti,** S.U. 939 mp, curte 5346 mp, 5 cam., 2010, la rosu, proprietar vand complex rezidential Ghermanesti la o distanta de aprox. 20 minute de Bucuresti, aflat la 130 m de sos. Ghermanesti, pe malul Lacului Snagov. Clasa energetica A, **1.700.000 €;** ☎0722.200.926 oana.florea@romconsulting.ro

201. **Glina,** casa cocheta, S.U. 65 mp, curte 165 mp, 2 cam., 2021, la cheie, **77.999 €;** ☎0737.500.381 florentina.mariscas@zonadesud.ro

202. **Glina,** stadion, S.U. 85 mp, curte 250 mp, 3 cam., 2020, la cheie, K imobiliare Consult propune in Glina stadion, strada amenajata, zona noua, casa singur curte, constructie 2020, finisata, suprafata 85 mp, 3 camere, baie si bucatarie, terasa, suprafata 250 mp. **72.900 €;** ☎0724.226.342/ 021.312.59.99 cristian@k-imobiliare.ro

203. **Glina-Ilfov,** casa curte, 2 camere dec.e S.U. 100 mp, curte 120 mp, 2 cam., 1975, hol locuibil, baie si bucatarie spatioase, bucatarie de vara, curte mica, incap doua mese, gaze, centrala calorifere, canalizare, casa de caramida, libera, fara agentii. **29.000 €;** ☎0767.044.023

204. **Gostilele,** Fundulea, Calarasi S.U. 180 mp, curte 2500 mp, 6 cam., 2008, la cheie, Casa tip duplex cu panorama unica spre lac in Gostilele **145.000 €;** ☎0722.279.238 lucianamoisoiu@yahoo.com

205. **Grivita,** MedLife, S.U. 38 mp, curte 450 mp, 2 cam., 1950, la cheie, vand 2 garsoniere in curte comuna. Se compune din 2 camere, 1 birou, 1 bucatarie, 1 baie, 1 beci, 1 magazie. Suprafata locuibila 38 mp. Apa curenta, energie electrica, gaze, 1 centrala termica prin condensare. Actele sunt la zi.Curtea este comuna cu alte apartamente si are suprafata de 450 mp. Garsonierele se vand numai impreuna. Pret negociabil 47.000 Euro, **47.000 €;** ☎0729.250.242 iulian.ste@gmail.com

206. **Hala** Traian, vila de lux, zona linistita S.U. 428 mp, curte 400 mp, 9 cam., 1940, la cheie, vila de lux, zona linistita semicentrala Hala Traian2 intrari individuale. 9 camere, 6 bai, 2 livinguri, 2 bucatarii, crama, camera tehnica si camera de depozitare. Proprietar se accepta comision **880.000 €;** ☎0756.166.317 realtornistor@gmail.com

207. **Hexagon-** Pipera, Casa insirita P+1, curte barbegue, 1 loc parcare S.U. 105 mp, curte 70 mp, 4 cam., 2020, la cheie, **125.000 €;** ☎0741.214.215 elenapetrescu@realstart.ro

208. **Ion** Mihalache, Karol Knape, vanzare casa, S.U. 225 mp, curte 225 mp, 2 cam., 1950, la cheie, casa singur curte 2 camere baie+bucatarie complet mobilata, utilata, la cheie, libera cf, curte 125 mp, rog seriozitate, **189.000 €;** ☎0784.250.550/ 0763.863.822 teraimobiliare@yahoo.com

209. **Izvoarele,** Prahova, Cheia,V alenii de Munte, S.U. 150 mp, curte 1350 mp, 5 cam., 2021, la cheie, casa la cheie, in loc. Izvoarele jud. PH, living 55 mp, 2 bai, 3 dorm., bucatarie, camera tehnica, incalzire centrala, un loc de vis, o oaza de verdeata, proprietatea dispune si de un parau (iaz 50 mp cu pesti), **125.000 €;** ☎0723.661.054/ 072582801 americanu71@yahoo.com

210. **Jud.** Giurgiu- Com. Gogosari- Particular-2700mp S.U. 59 mp, curte 2700 mp, 3 cam., 1970, la rosu, Particular-Vand casa batraneasca- Constructie sup. 59 MP -teren intravilan sup.2700mp, nelocuita, 3 cam , prispa, soba teracota, poate fi locuita cu unele reparatii, Cadastr. Intabulare **9.900

Imobiliare vânzări CASE, VILE

275. **Pipera,** OMV rond, cartier Class, vav Mega Image, S.U. 330 mp, curte 427 mp, 8 cam., 2012, la cheie, vila lux, p+e+m, finisaje de calitate, an 2012, 8 camere, 4 băi, garaj 2 locuri incalzit, terasa acoperita, terasa deschisa, balcon, camera centralei si depozit, centrala Wissman, boiler 300 l, **550.000 €;** ☎0728.777.132 adriangeambei@yahoo.com

276. **Pipera,** Tunari, S.U. 330 mp, curte 427 mp, 8 cam., 2012, la cheie, rond OMV, Cartier Class, vila deosebita singur curte, P+E+M, complet renovata, 4 băi, garaj 2 locuri, terasa inchisa, balcon, grădina amenajata, cartier cu canalizare si paza permanenta, **550.000 €;** ☎0726.763.276

277. **Ploiesti,** vila bifamiliala singur curte, teren 414 mp, P+M, garaj, langa scoli, S.U. 196 mp, curte 300 mp, 6 cam., 2006, la cheie, **164.900 €;** ☎0741.214.215 elenapetrescu@realstart.ro

278. **Popesti** Leordeni S.U. 150 mp, curte 1137 mp, 4 cam., 1956, la cheie, Popesti Leordeni - Casa - Mutare Rapida - 1137 mp teren! **89.000 €;** ☎0754.993.019 gabriel.bsr.alliance@gmail.com

279. **Popesti** Leordeni S.U. 108 mp, curte 89 mp, 5 cam., 2021, la cheie, VilaP+1, ansamblu rezidential, STB, spatii verzi, bransament individual, constructie 2021, mutare rapida, finisat complet, parcare, curte amenajata, vila tip duplex, acoperis lindab. **110.000 €;** ☎0760.924.814/ 0799.877.999 valentin.fleancu@sudrezidential.ro

280. **Popesti** Leordeni Casa P+1+M super oferta promotie S.U. 98 mp, curte 73 mp, 4 cam., 2020, la cheie, **103.000 €;** ☎0730.250.305 andrei.burcea@zonadesud.ro

281. **Popesti** Leordeni - Metrou Dimitrie Leonida S.U. 153 mp, curte 100 mp, 5 cam., 2021, in constructie, Casa tip englez - P+1+M, suprafata utila 153 mp, gradina spate 35 mp,. Casuta beneficiaza de 5 camere, contorizata individual, finisaje de exceptie. Direct dezvoltator, comision 0% **140.000 €;** ☎0740.319.805 diana.badescu@maral.biz

282. **Popesti** Leordeni vila cu 4 camere, teren 110 mp S.U. 109 mp, curte 120 mp, 4 cam., 2021, la cheie, Vila de vanzare, 2 locuri de parcare, dispune la parter de un living generos, hol de acces, un grup sanitar, bucatarie si terasa, iar la etaj avem 3 dormitoare, hol, baie si 2 balcoane. Aceasta se vinde complet finisata. **110.000 €;** ☎0722.478.920 cal_182002@yahoo.com

283. **Popesti** Leordeni Vila tip duplex metrou D Leonida ! S.U. 106 mp, curte 150 mp, 4 cam., 2015, la cheie, **145.000 €;** ☎0727.736.313 doru.chiriac@zonadesud.ro

284. **Popesti** Leordeni, S.U. 110 mp, curte 79 mp, 4 cam., 2021, la cheie, proiect imobiliar nou amplasat in zona noua rezidentiala Popesti-Leordeni. Vila dispune de o suprafata de 100 mp + 9.06 mp terasa + 83 mp curte. In zona sunt amplasate unitati de invatamant, gradinite, **110.000 €;** ☎0728.070.610 andrei.dominiteanu@sudrezidential.ro

285. **Popesti** Leordeni, Mega Image, Sos. Leordeni S.U. 109 mp, curte 88 mp, 4 cam., 2021, la cheie, vila P+1+Pod, 4 camere, 3 bai, balcon generos si SU 117.50 mp + pod 50 mp si curte proprie de 88 mp cu 2 locuri de parcare incluse. Mutare imediata **110.000 €;** ☎0726.138.984/ 0724.205.825 adrian.gherman@sudrezidential.ro

286. **Popesti** Leordeni, apropiere Berceni, gata de mutare, case la cheie S.U. 105 mp, curte 70 mp, 4 cam., 2021, la cheie, **97.000 €;** ☎0725.957.934 silviu.cioaba@zonadesud.ro

287. **Popesti** Leordeni, Berceni, Metrou Dimitrie Leonida S.U. 99 mp, curte 116 mp, 4 cam., 2020, la cheie, Casa P+1 in Popesti Leordeni, intr-o zona linistita, cu suprafata utila de 99 mp si curte de 50 mp, racordata la toate utilitatile: apa, curent, gaze, canalizare si finisata complet "la Cheie". **137.000 €;** ☎0742.225.050

288. **Popesti** Leordeni, casa individuala P+1, S.U. 100 mp, curte 69 mp, 4 cam., 2021, la cheie, va oferim spre vanzare o casa cu 4 camere cu suprafata de 100 mp si curte proprie de 69 mp, aflata in cel mai nou ansamblu rezidential de vile tip duplex, Smart Villas Leordeni, **110.000 €;** ☎0726.863.405/ 0722.478.920 madalin@sudrezidential.ro

289. **Popesti** Leordeni, D. Fermei, str. Astrelor, S.U. 91 mp, curte 145 mp, 3 cam., 2020, in constructie, Dezvoltator vinde vila tip duplex p+et mansardat situata pe str Astrelor. Fiecare unitate dispune de un teren de 145 mp, are o amprenta la sol de 57 mp si o suprafata totala de 121 mp, **99.900 €;** ☎0724.396.201/ 0768.397.773 office@nemarimobiliare.ro

290. **Popesti** Leordeni, Ilfov, S.U. 150 mp, curte 100 mp, 4 cam., 2020, la cheie, vila P+2 finisaje premium. Toate utilitatile. Suprafata utila 50 mp pe etaj. 3 Dormitoare, living, 2 bai. Cadastru, intabulare. Pret fix + comision 2% **135.000 €;** ☎0733.343.777

291. **Popesti** Leordeni, Soseaua Leordeni, S.U. 150 mp, curte 106 mp, 4 cam., 2016, la cheie, vila 4 camere, su 150 mp, curte 106 mp, mansarda finisata, foisor, beci, magazie, partial mobilata si utilata, toate utilitatile, centrala termica, central Popesti Leordeni, se accepta credit bancar, **189.000 €;** ☎0747.069.035

292. **Popesti** Leordeni, STB, 15 min. metrou P-ta Sudului S.U. 240 mp, curte 489 mp, 4 cam., 2016, la cheie, proprietar vand vila individuala:240 mp util, gradina amenajata de 370 mp, 2 locuri parcare, beci cu acces din casă, pod generos pentru depozitare. **223.000 €;** ☎0720.002.332 florin@ansambluri-noi.ro

293. **Popesti** Leordeni, stradal, loc parcare, finalizata S.U. 100 mp, curte 80 mp, 4 cam., 2020, la cheie, Ansamblu de vile finalziate, construite in stil mediteranean, finalizate, loc parcare.Stradal, situate langa statia de autobuz cu acces direc la metrou aparatorii Patriei.Comision 0%.Dezvoltator, **97.000 €;** ☎0747.121.325/ 0723.459.964 adrian@ansambluri-noi.ro

294. **Popesti** Leordeni, vile, multiple oferte zonale S.U. 120 mp, curte 120 mp, 4 cam., 2021, la cheie, Multiple oferte cu vile individuale, triplex-uri, duplex-uri sau insiruite in noul Popesti si Leordeni. Insiruite de la 97000 e/ duplex sau triplex de la 110000 e/ individuala de la 137000 e. Comision 0. **97.000 €;** ☎0734.711.958

295. **Popesti, str. Bateriei, S.U. 114 mp, curte 500 mp, 3 cam., 2010, casa modesta, 3 camere, baie si bucatarie, pret negociabil. Direct proprietar, ☎0775.359.942/ 031.428.44.41**

296. **Popesti,** str. Bateriei, S.U. 114 mp, curte 500 mp, 3 cam., 2010, casa modesta, baie si bucatarie, pret negociabil, direct proprietar, negociabil, ☎0775.359.942/ 031.428.44.41

297. **Popesti-** Leordeni- Vila 4 camere Zona Noua S.U. 95 mp, curte 80 mp, 4 cam., 2021, in constructie, **110.000 €;** ☎0725.957.933 raluca.dascalu@zonadesud.ro

298. **Popesti-Leordeni** central nou locuibil muta-te acum S.U. 136 mp, curte 115 mp, 5 cam., 2021, la cheie, ocazie, 4 dormitoare +living curte 40 mp + amprenta 50 mp + terenul din fata cu 1 loc de parcare. Amenajari complete, finisaje peste piata. Poze reale, vizitabil oricand, locuibil imediat, hai acasa **133.000 €;** ☎0736.853.525 cpirvu@gmail.com

299. **Popesti-Leordeni** ultracentral ocazie 135.000 Euro, S.U. 136 mp, curte 125 mp, 4 cam., 2020, la cheie, super lux, 136 mp utili, curte in spate 40 mp + amprenta 60 mp + terenul din fata cu 1 loc de parcare. Amenajari exceptionale, finisaje peste ce este in piata. Prinde oportunitatea - raritate si suna-ma, **135.000 €;** ☎0736.853.525 cpirvu@gmail.com

300. **Popesti-Leordeni** Vila 4 camere S.U. 95 mp, curte 60 mp, 4 cam., 2021, in constructie, **105.000 €;** ☎0725.957.933 raluca.dascalu@zonadesud.ro

301. **Popesti-Leordeni** vila duplex exclusivista, metrou D. Leonida, utilata, mobilata S.U. 234 mp, curte 320 mp, 5 cam., 2014, la cheie, **229.000 €;** ☎0727.736.313 doru.chiriac@zonadesud.ro

302. **Popesti-Leordeni,** S.U. 115 mp, curte 180 mp, 4 cam., 2021, in constructie, va propunem spre vanzare o vila individuala cu 5 camere, la etaj 3 dormitoare, 2 bai, la parter un living luminos, o bucatarie spatioasa si un dormitor, iar podul in suprafata de 65 mp se preda amenajat **195.000 €;** ☎0725.225.117 claudia@sudrezidential.ro

303. **Popesti-Leordeni,** S.U. 105 mp, curte 200 mp, 4 cam., 2021, la cheie, vila P+1E+Pod, 4 camere, parte a unui ansamblu nou, cu structura din beton si caramida Porotherm, situat in Popesti Leordeni. Suprafata utila 105 mp, curte 80 mp. Se preda bransata la toate utilitatile. **110.000 €;** ☎0737.202.284/ 0737.202.284 tiberiu.necula@sudrezidential.ro

304. **Popesti-Leordeni,** S.U. 98 mp, curte 108 mp, 4 cam., 2021, la cheie, vila tip duplex 4 camere, teren 200 mp, Popesti-Leordeni, str. Viilor, locuinta este bransata la utilitatile orasului (apa, canalizare, gaze si curent), contorizarea fiind individuala **137.000 €;** ☎0735.527.098/ 0735.527.098 catalin.anghel1922@gmail.com

305. **Popesti-Leordeni,** Ilfov S.U. 65 mp, curte 220 mp, 3 cam., 2021, in constructie, Vila individuala, 65mp, 220mp teren, individuala sau duplex, in ansamblu de 21 case, finisaje la alegere, finalizare iunie 2021 **84.900 €;** ☎0733.122.592 cristianduta1989@gmail.com

306. **Popesti-Leordeni,** Ilfov, S.U. 130 mp, curte 300 mp, 3 cam., 2009, la cheie, Vand casa cu teren de 300 mp, in Popesti-Leordeni, strada Rasaritului.Utilitati existente functionale: gaze, centrala proprie, lumina, apa, canalizare la retea, internet, tv. Anunt proprietar. **115.000 €;** ☎0735.425.033

307. **Popesti-Leordeni,** Rasaritului, Splaiul Unirii S.U. 82 mp, curte 74 mp, 3 cam., 2020, la cheie, Vila 3 camere, 2 bai, 82mp - teren liber 25mp, mutare rapida. Asfalt, canalizare, toate utilitatile. **75.000 €;** ☎0733.122.617

308. **Popesti.** Casa mobilata si utilata complet - Strada Apusului - Popesti. S.U. 150 mp, curte 75 mp, 5 cam., 2015, la cheie, **169.000 €;** ☎0723.535.968 iulian.faciu@zonadesud.ro

309. **Predeal,** hotel Partia Clabucet, S.U. 750 mp, curte 1050 mp, 16 cam., 2010, la cheie, Predeal, partia Clabucet, avand 16 camere, 15 dormitoare, suprafata totala construita aprox. 900 mp, suprafata utila 750 mp si suprafata teren 1000 mp. Se poate viziona http://vrtours.ro/tours/casa-predeal/ **529.000 €;** ☎0731.551.555 marian@mariannut.ro

310. **Prelungirea** Ghencea, Tudor Vladimirescu S.U. 178 mp, curte 1190 mp, 5 cam., 2000, la cheie, Domnesti, casa cu teren 1190 mp, 23 mp deschidere, utilitati ,178 mp utili casa, 56 mp garaj, anexa, acces facil Clinceni, Olteni, Cartierul Latin, Bragadiru, Cartier Brancusi, Iuliu Maniu. **110.000 €;** ☎0763.656.867 albu_ovidiu_mihai@yahoo.com

311. **Prelungirea** Ghencea, Vila 2010, P+1E+mansarda, S.U. 300 mp, curte 313 mp, 5 cam., 2010, la cheie, vand vila 5 camere, dec.a, an de constructie 2010, P+1E+mansarda. Aici gasiti un link video cu vila pe exterior si superba curte https://youtu.be/D_avMpy6Jng **220.000 €;** ☎0764.529.841

312. **Rahova,** S.U. 80 mp, curte 230 mp, 3 cam., 1990, strada Miulesti, langa Lidl deschidere 14 ml, caramida si paianta, gaze, apa, canal **74.000 €;** ☎0766.666.656

313. **Rahova,** . Oferta noua! Casa la curte cu gradina in Rahova, 124 MP utili, teren 301 MP S.U. 123 mp, curte 129 mp, 5 cam., 1995, **97.000 €;** ☎0729.141.764 cristina.iosif@kw.ro

314. **Rahova,** Sos. Alexandriei, Str. Hercule comision 0% S.U. 140 mp, curte 215 mp, 5 cam., 1990, la cheie, casa 5 camere, p+1+pivnita, 140 mp, teren 215 mp, curte libera 117 mp, imobilul are intrari separate, casa este racordata la, apa, gaze, curent,dispune de centrala proprie, comision 0 pentru cumparator, **129.000 €;** ☎0759.937.830 bosteinarue@gmail.com

315. **Rahova,** Teius, S.U. 500 mp, curte 500 mp, 3 cam., 1990, demolabila, stradal, vand casa demolabila la 200 ml de Lidl, deschidere teren 18 ml, adancime 29 ml **150.000 €;** ☎0766.666.656

316. **Rahova/** Alexandriei S.U. 130 mp, curte 215 mp, 5 cam., 2020, Soseaua Bucuresti-Magurele. Vila in duplex P+1, 2020, caramida exterior/interior, 5 camere, 3 bai, terasa, incalzire prin pardoseala. Finisaje personalizate. Apa, canalizare, curent. Cash/credit. **135.000 €;** ☎0744.183.340 office1soare@gmail.com

317. **Rasmiresti,** jud. Teleorman, S.U. 100 mp, curte 2300 mp, 4 cam., 1965, casa curte, pozitie excelenta, langa baltile Rasmiresti/ Teleorman, orientare spre sud, energie electrica, fantana, curte superba, cadastru, intabulare, proprietar. Discutabil. Tel., **8.500 €;** ☎0741.074.065 remus_china@yahoo.com

318. **Republica** cartier 23 August vila de lux, an 2015, S.U. 276 mp, curte 300 mp, 6 cam., 2015, la cheie, Republica, cartier 23 August, 12 min. metrou, P+1E+m, 276 mp utili, 300 mp teren, vila de lux, finisaje premium, 3 grupuri sanitare, toate utilitatile, mobilata, utilata complet, acte in regula **315.000 €;** ☎0726.664.381 valentin.florea85@yahoo.com

319. **Rond** Piata Alba Iulia Casa S.U. 111 mp, curte 280 mp, 5 cam., 1920, la cheie, **269.000 €;** ☎0737.381.511 office@sorinciobanu.ro

320. **Rosu** Viitorului S.U. 200 mp, curte 370 mp, 5 cam., 2014, la cheie, Vand vila P+1+M in comuna Rosu pe str.Viitorului,complex exclusivist,suprafata teren 370mp,suprafata construita 248mp,amprenta casei 92mp,5 camere,4 bai,4 locuri de parcare,finisat lux,mobilat si utilat lux,foisor,pomi fructiferi **299.998 €;** ☎0747.140.370

321. **Saftica** Casa individiala pe parter ! Garaj acoperit! Teren 470mp! S.U. 135 mp, curte 470 mp, 4 cam., 2021, la cheie, **140.000 €;** ☎0764.665.766 simona@apartamentdecumparat.ro

322. **Sebastian** parc, S.U. 160 mp, curte 80 mp, 3 cam., 1966, vand casa curte 3 camere din caramida cu baie, bucatarie, gaze, apa, canal, 160 mp, toate actele, renovata, pret 85000 euro disc., **85.000 €;** ☎0763.581.790

323. **Sector** 1, Bucuresti, Bucurestii Noi, S.U. 122 mp, curte 358 mp, 1963, Malu Mare, Straulesti, casa la curte, desch. teren 12 m, pret/mp, **475 €;** ☎0726.787.269

324. **Sector** 1, soseaua Chitilei nr 51 Bucuresti S.U. 91 mp, curte 300 mp, 3 cam., 1972, la cheie, Particular, vand Casa cu teren de 300 m patrati cu deschidere 10m pe Soseaua Chitila nr 51 aproape de Pod Constanta.Mai multe detalii la telefon **120.000 €;** ☎0736.670.811

325. **Sector** 5 Rahova Bucuresti S.U. 100 mp, curte 102 mp, 4 cam., 2009, la cheie, Amprenta sol constructie 50 mp.Curte 52 mp.Pivnita+ Pod. Dupa cum urmeaza:Parter-sufragerie, bucatarie, baie + holEtaj- 3 dormitoare + hol, **115.000 €;** ☎0724.658.502 baragoanac@gmail.com

326. **Sector** 5 Salaj S.U. 75 mp, curte 304 mp, 3 cam., 1971, la cheie, propietar de vanzare casa solida din caramida soseaua Salaj langa firma Dacia intersectia semafor. Strada Baraolt nr 9 sector 5 Bucuresti Casa se Vinde Mobilata .- Dotarii - 3 dormitoare - Sufragerie - Baie - Bucatarie - Hol mare - 2 intrari - aer conditionat - termopan - Teren total 304 MP - Deschidere 14 M- Centrala - Gaz + Apa - canalizare - toate actele sunt la zi pentru Vanzare - cadastru - intabulare - certificat - energetic . **130.000 €;** ☎0765.686.490 fulgeriancalusaru8@gmail.com

327. **Sectorul** 1, Bazilescu, Bucuresti vila S.U. 147 mp, curte 78 mp, 3 cam., 2001, in constructie, Bucureştii Noi, metroul Jiului, vila cocheta stil italian D+P+M constructie 2001 structura cadre din beton armat. Interiorul vilei se afla la nivel de tencuiala garaj la demisol pentru 2 masini, **235.000 €;** ☎0722.515.556 imobiliare@bucurestii-noi.ro

328. **Sinaia,** S.U. 147 mp, curte 432 mp, 4 cam., 1976, la cheie, Proprietar, Casa Sinaia P+E+M, toate utilitatile. Fiecare nivel 2 dormitoare, bucatarie, baie, hol, terasa inchisa, camara. Mansarda 40 mp, instalatie electrica. Accept schimb Buc.construit dupa 1980. **69.000 €;** ☎0771.536.971 ionuttaus@hotmail.com

329. **Snagov** Cu aceasta vila te poti bucura de linistea Padurii Snagov (TIP 1) S.U. 135 mp, curte 370 mp, 4 cam., 2010, la cheie, **165.000 €;** ☎031.005.08.11 compania.robert.gagos@gmail.com

330. **Snagov** Vila spatioasa aproape de natura - Padurea Snagov (TIP 3) S.U. 210 mp, curte 480 mp, 6 cam., 2010, la cheie, **243.000 €;** ☎031.005.08.11 compania.robert.gagos@gmail.com

331. **Snagov** -Izvorani S.U. 800 mp, curte 5000 mp, 6 cam., 2000, la cheie, in zona vip, vila lux, d+p+1+m, cu deshidere la lac , 200 mp pe nivel, teren de sport, piscina, debarcader, garaj 6 masini, pentru detalii , poze suplimentare si vizionari contactati-ne **1.800.000 €;** ☎0752.036.997/ 0726.514.042

332. **Snagov** Confort si natura! Vila stilata langa padurea Snagov (TIP 4) S.U. 143 mp, curte 365 mp, 4 cam., 2010, la cheie, **178.000 €;** ☎031.005.08.11 compania.robert.gagos@gmail.com

333. **Snagov** Vila moderna situata langa padurea Snagov (TIP 2) S.U. 170 mp, curte 425 mp, 5 cam., 2010, la cheie, **187.000 €;** ☎031.005.08.11 compania.robert.gagos@gmail.com

334. **Snagov,** Ilfov, soseaua Ghermanesti 151A, S.U. 213 mp, curte 1745 mp, 7 cam., 2005, la cheie, Satul Scandinav, Lidl benzinaria Eco Cris, vila 7 camere, 2005, sera teren 1.745 mp, gaze, fosa septica, put forat energie electrica comision 0% cumparator, detalii www.goodestate.ro. Liber **225.000 €;** ☎0727.400.855 goodestate@yahoo.com

335. **Snagov.** Vila la liziera padurii Snagov S.U. 150 mp, curte 1050 mp, 4 cam., 2017, la cheie, **252.000 €;** ☎0745.695.511 robert@robertgagos.ro

336. **Strada** Macului, Asfalt, 600m de Bld 1 Mai, Berceni S.U. 130 mp, curte 410 mp, 5 cam., 2021, la cheie, Vila P+1+Pod, 5 camere, dormitor matrimonial, balcon, camera tehnica, terasa amenajata, 410 mp teren, drum de acces 9 metri asfaltat, la 600 metri de bld 1 Mai, numai asfalt, gaze, curent, fosa, apa. **145.000 €;** ☎0749.137.478 adrian@alliancerezidential.ro

337. **Sulina,** Letea, Delta Dunarii, jud. Tulcea, S.U. 210 mp, curte 7500 mp, 6 cam., 2012, la cheie, vand proprietate deosebita, spatioasa, cu teren in Delta Dunarii, langa padurea seculara, ideal pentru familie, pensiune, afacere, locuit. https://danubedeltahouse.eu/ **75.000 €;** ☎0722.274.245/ 0769.647.350 grup_eurobric@yahoo.com

338. **Tartasesti,** Padurea de Salcami, vila constructie 2016, S.U. 190 mp, curte 694 mp, 5 cam., 2016, la cheie, **169.900 €;** ☎0747.751.293 mihaita@mihaitamoldovan.ro

339. **Teius,** Lidl, Sector 5, vand casa modesta 4 cam., S.U. 60 mp, curte 100 mp, 4 cam., 1973, la cheie, paianta, apa si canal, baie, bucatarie, sup. 120 mp, acte la zi, plata cash, **50.000 €;** ☎0764.522.941/ 0722.655.435 lucica.evelin@yahoo.com

340. **Theodor** Pallady, Burnitei, cadou voucher mobila bucatarie S.U. 160 mp, curte 40 mp, 4 cam., 2021, in constructie, **150.000 €;** ☎0737.500.374 ionut.chima@zonadesud.ro

341. **Theodor** Pallady, Burnitei, dezvoltator, comision 0% S.U. 160 mp, curte 40 mp, 4 cam., 2021, in constructie, **150.000 €;** ☎0737.500.374 ionut.chima@zonadesud.ro

342. **Timpuri** Noi, Ion Minulescu, S.U. 71 mp, curte 143 mp, 3 cam., 2000, la cheie, casa la curte .2 camere dec.e + baie, bucatarie de vara Toate utilitatile (gaze, lumina, apa). Cadastru, intabulare, libera, **115.000 €;** ☎0733.343.777/ 0754.069.550

343. **Titan-Nicolae** Grigorescu Vila 5 camere exclusivista S.U. 138 mp, curte 80 mp, 5 cam., 2021, la cheie, **215.000 €;** ☎0725.957.933 raluca.dascalu@zonadesud.ro

344. **Tunari** S.U. 65 mp, curte 300 mp, 3 cam., 2020, la cheie, Str. Gherghinei Casa 3 camere parter amprenta 80 mp si teren 300 mp, din care curte libera 220 mp. An 2020, dispune de utilitati. Cash/credit. Comision 0, direct dezvoltator. **92.000 €;** ☎0744.183.340 office1soare@gmail.com

345. **Tunari,** casuta de familie, S.U. 130 mp, curte 144 mp, 5 cam., 2009, la cheie, **137.000 €;** ☎0736.687.764 tudor@tudortanasescu.ro

346. **Tunari,** Str. Orientului tip duplex S.U. 96 mp, curte 195 mp, 4 cam., 2018, in constructie, se dezvolta 58 bucati, momentan sunt 4 duplexuri in constructie. **98.000 €;** ☎0744.651.044/ 0744.798.859 dan.popescu@mike.com.ro

347. **Tunari,** str. Orientului, case tip duplex S.U. 96 mp, curte 195 mp, 4 cam., 2018, in constructie, case Tunari str. Orientului, tip duplex, se dezvolta 58 buc, momentan sunt 4 duplexuri in constructie,82.000 euro + tva 5 % **86.100 €;** ☎0744.651.044/ 0744.798.859 dan.popescu@mike.com.ro

Imobiliare vânzări TERENURI

348. **Uniri,** Patriarhie, Gramont 11 Iunie parcul Carol S.U. 650 mp, curte 310 mp, 15 cam., 1900, in constructie, exclusivitate, singur curte, deschidere 11 m, 2 corpuri P+2 suprafata construita aprox. 650 mp, excelenta investitie **445.000 €;** ☎0735.883.452 daniel.enache@central-imobiliare.ro

349. **Unirii,** ultracentral, parcul Carol, S.U. 85 mp, curte 232 mp, 4 cam., 1947, la cheie, casa renovata, izolata, 4 camere,semidec, 2 bai,bucatarie, centrala termica, mobilata, utilata complet, garaj, beci, 2 intrari, singur in curte, libera, g,f,p,t, usa metalica, acte OK, zona linistita, accept credit, pret negociabil. **229.000 €;** ☎0770.956.572

350. **Universitate** adiacent I. C. Bratianu, S.U. 950 mp, curte 912 mp, 25 cam., 1939, la rosu, Universitate adiacent I. C. Bratianu casa vila S+P+1+M, clasa B, renovabila curte 500 mp, cf, libera disponibila imediat, comision 3%, +TVA facturabil, rog seriozitate, **640.000 €;** ☎0784.931.644/ 0761.255.433 teraimobiliare@yahoo.com

351. **Universitate** Magheru, vanzare casa vila S.U. 650 mp, curte 250 mp, 15 cam., 1908, proiect, Universitate, Magheru, Galeriile Orizont, casa vila Ns+p+m, 15 camere patrimoniu clasa B, amprenta 220 mp, su, 600 mp, cf. libera necesita consolidare renovare, comision 3%,+ tva facturabili, **550.000 €;** ☎0763.863.822/ 0761.255.433 teraimobiliare@yahoo.com

352. **Valcea** -Lacustenii de Sus, S.U. 130 mp, curte 4100 mp, 3 cam., 2010, la cheie, DN 67 B, vand casa cu terenuri agricole si padure, 3 camere, amprenta cu beci, si o casa batraneasca cu bucatarie de vara, negociabil. **35.000 €;** ☎0723.051.847

353. **Valea** Oltului Vila individuala Cartier Brancusi ! S.U. 235 mp, curte 500 mp, 5 cam., 2009, la cheie, **310.000 €;** ☎0764.665.766 simona@apartamentdecumparat.ro

354. **Varasti,** S.U. 135 mp, curte 2000 mp, 7 cam., 1989, la cheie, casa comuna Varasti, distanta 20 km de Bucuresti, teren 2000 mp, constructie caramida, 7 camere, baie, bucatarie, garaj, curent, fosa septica, centrala peleti, drum asfaltat, cadastru, intabulare, se vinde mobilata, **65.000 €;** ☎0722.766.766 dragos_imob@yahoo.com

355. **Vidra,** vila individuala cartier Dealul Verde, S.U. 124 mp, curte 330 mp, 5 cam., 2021, la cheie, **130.000 €;** ☎0727.736.313 doru.chiriac@zonadesud.ro

356. **Viilor,** Uranus, Liberty Mall, Acad. Tehn. Militara S.U. 396 mp, curte 279 mp, 10 cam., 1997, la cheie, Progresului, Viilor, Uranus, pret minim pe piata 730 eur/mpc, vila 1997, office sau rezidential, s- 78 mp, P- 121 MP, E1: 121 MP, E 2: 126 MP, garaj, anexa 42 mp, curte 111 mp, teren 279 mp **359.999 €;** ☎0734.431.321 angajari.munca@gmail.com

357. **Vila** 3 camere, curte amenajata, Promotie, Cartierul Nou Metalurgiei S.U. 105 mp, curte 90 mp, 3 cam., 2021, in constructie, **119.000 €;** ☎0725.957.933 raluca.dascalu@zonadesud.ro

358. **Vila** 5 camere, arhitectura moderna, zona linistita S.U. 138 mp, curte 121 mp, 5 cam., 2021, la cheie, **180.000 €;** ☎031.005.00.80 clienti@star-construct.ro

359. **Vila** 5 camere, arhitectura moderna, zona linistita S.U. 138 mp, curte 160 mp, 5 cam., 2021, la cheie, **180.000 €;** ☎031.005.00.80 clienti@star-construct.ro

360. **Vila** All S.U. 40 mp, curte 43 mp, 5 cam., 2000, la cheie, **700.000 €;** ☎0740.114.935 testing.run.2018@gmail.com

361. **Vila** Cocheta, 860mp teren, langa lac, padure, asfalt, acces A2 si DN3 S.U. 229 mp, curte 760 mp, 8 cam., 2009, la cheie, **207.500 €;** ☎0741.214.215 elenapetrescu@realstart.ro

362. **Vila** deosebita complet mobilata S.U. 312 mp, curte 500 mp, 9 cam., 2010, la cheie, **625.000 €;** ☎0722.382.832 contact@erikachica.ro

363. **Vila** Duplex spatioasa si bine compartimentata S.U. 718.00 mp, curte 1047.00 mp, 10 cam., 2009, la cheie, **174.950 €;** ☎0729.101.123 valeriu@valeriustancu.ro

364. **Vila** in sistem Duplex, spatioasa si bine compartimentata. S.U. 359.00 mp, curte 500.00 mp, 5 cam., 2009, la cheie, **99.999 €;** ☎0729.101.123 valeriu@valeriustancu.ro

365. **Vila** individuala tip mediteranean, in comuna Berceni. S.U. 144 mp, curte 395 mp, 4 cam., 2019, la cheie, **98.500 €;** ☎0727.736.313 doru.chiriac@zonadesud.ro

366. **Vila** inviduala, teren liber 150mp, comision zero S.U. 135 mp, curte 150 mp, 4 cam., 2021, in constructie, vila are un regim de inaltime p+1, o curte libera de 150 mp si este compartimentata astfel:Parter: living, bucatarie, baie, scara si terasa etaj: baie, 3 dormitoare. Se va preda complet finisata. **125.000 €;** ☎0727.121.851

367. **VILA** MONUMENT ISTORIC, PROIECTAT DE CATRE RENUMITUL ARHITECT PAUL GOTTERAU S.U. 718 mp, curte 275 mp, 12 cam., 1900, la cheie, **3.500.000 €;** ☎0730.177.069 marina.guja@moverealestate.ro

368. **Voluntari,** Flora Smart, S.U. 155 mp, curte 203 mp, 4 cam., 2017, la cheie, vila deosebita intr-un duplex 4 camere 2 bai 2 bucatarii, apa canalizare, centrala pe curent, parchet, gresie, aer conditionat, supraveghere video **165.000 €;** ☎0758.200.203

369. **Voluntari,** Padurea Cretuleasca si Andronache S.U. 175 mp, curte 200 mp, 5 cam., 2021, la cheie, casa 5 camere, 3 bai, P+E+M, 170 mp utili, mansarda inallta se mai pot face 2 camere si o baie. Locuri de parcare incluse in pret. Zona excelenta. Asfalt. La cheie. Padure si mijloace de transport. **180.000 €;** ☎+40721115770 dragomirdianamaria@gmail.com

Terenuri

1. **13 Septembrie** - Petre Ispirescu 177 mp, d. 14 m, intravilan, Teren177mp,D = 13,85ml, Intr.Petre Ispirescu, aproape de intersectia Calea 13 Septembrie cu Drumul sarii si Bd. Ghencea. Cf Certificatului de Urbanism 2018 se poate construi S+P+2 etaje si garaj, POT max.= 45% CUT max = 1,3 (pentru P+2). **67.300 €;** ☎0724.016.313 office@zoomcity.ro

2. **Adunatii** Copaceni, 40 ha, d. 800 m 400000 mp, d. 800 m, intravilan, Adunatii Copaceni, Mogosesti, teren 40 ha/ 800 m la DN5, exista proiect dezv. cartier rezidential cu imobile de la p+1et la p+3 et, cca. 400 vile. Utilitati. Distanta teren Piata Unirii 25,8 km, **15 €;** ☎0722.511.217/ 0762.628.915 uigimob@yahoo.com

3. **Adunatii** Copaceni, Giurgiu, teren cu utilitati, parcelat, cartier nou de vile, la sosea. ☎0732.266.821

4. **Afumati** 200000 mp, d. 150 m, intravilan, 15 -20 ha, deschidere la sosea 150 m, pretabil mixt; ☎0756.166.317 realtornistor@gmail.com

5. **Afumati** 1314 mp, d. 16 m, intravilan, Teren de vanzare in Afumati, sos Petrachioaia, 1300 mp, langa padure, 69 euro mp. Toate utilitatile la marginea proprietatii. **69 €;** ☎0767.925.712 cencu.viviana@gmail.com

6. **Afumati, 1000 mp, particular vand loc casa, la 10 minute de Bucuresti, pret/mp discutabil, 27 €; ☎0722.823.992**

7. **Afumati,** 5000 mp, d. 27 m, intravilan, teren intravilan cu deschidere la doua drumuri, acces imediat in DN2, asfalt, electricitate, gaze, apa, **39 €;** ☎0722.330.307/ 0723.272.097 carinaimobiliare@yahoo.com

8. **Afumati,** Padurea Golasei, 500 mp, d. 22 m, intravilan, pretabil rezidential p+1, loturi de 500 mp si 1.000 mp cu pret de 12500 euro/ovm si 30.000 mp; proprietar se accepta comision.,15000 euro loturi de 500 **12.500 €;** ☎0756.166.317 realtornistor@gmail.com

9. **Afumati,** strada Padurii, judetul Ilfov 1000 mp, d. 40 m, intravilan, doar 9 km pana la Bucuresti, intre trei case nou construite, se poate parcela si in 2-3 loturi. Parcela de teren se afla intr-un cartier rezidential aerisit, locuit si ingradit, chiar langa padure. **27.000 €;** ☎0740.111.969

10. **Alexandriei,** Celofibrei, 448 mp, d. 12 m, intravilan, Celofibrei, deschidere 11.39 direct la strada, zona in plina dezvoltare, numai case noi in preajma, utilitati la teren, ideal constructie vila **22.500 €;** ☎0722.465.875 radu_emil72@yahoo.ro

11. **Aparatorii** Patriei zona, Bucuresti, 1335 mp, d. 17 m, intravilan, Vand teren zona civilizata de vile, la 12 minute de Metroul Aparatorii Patriei. Adresa: Drumul Dealu Bistrii nr.45-47, sector 4. Posed certificat de urbanism P-2E+M, 300 euro mp. **400.500 €;** ☎0722.304.830/ 0726.652.115 florin_mutu@yahoo.com

12. **Armeneasca,** vanzare teren intravilan, 485 mp, d. 25 m, intravilan, teren intravilan 485 mp, d-25, cu toate avizele aprobate mai putin autorizatia de constr, disponibil imediat, comision 3%, TVA rog seriozitate, discutabil ☎0763.863.822/ 0720.533.650 teraimobiliare@yahoo.com

13. **Aurel** Persu 3000 mp, d. 35 m, intravilan, Teren intravilan 3000 mp deschidere de 35 m **950.000 €;** ☎0744.510.999 dorutasbac@yahoo.com

14. **Autostrada** A0 Teren Industrial 9380 mp, d. 31 m, intravilan, **281.400 €;** ☎0729.101.123 valeriu@valeriustancu.ro

15. **Autostrada** Bucuresti-Pitesti, 200000 mp, d. 530 m, extravilan, Floresti, Stoenesti, teren 20 hectare, compact, un singur proprietar. Pret: 2,20 euro/mp. **3 €;** ☎0744.793.767 nelu.draghici@profimob.ro

16. **Balotesti** 1300 mp, d. 30 m, intravilan, Saftica central, 1300 mp intravilan, apa, canal, caze, zona centrala, fara agentii. Pret/mp. **45 €;** ☎0722.278.799/ 0722.735.801

17. **Balotesti** (4 Loturi) 400 mp, d. 13 m, intravilan, Posibilitatea de a se platii in RATE direct la proprietar pe o perioada de maxim 24 de luni !Avans 20%.Teren parcelat in 4 loturi . **60 €;** ☎0739.722.216 awadahm@yahoo.com

18. **Balotesti,** 1275 mp, d. 20 m, intravilan, pozitie excelenta, semicentral, cartier nou de vile, liniste, dubla deschidere, toate utilitatile la 50 m, acces usor catre sos. Unirii si DN1, Therme, merita investitia, oportunitate **31.875 €;** ☎0731.551.555 marian@mariannut.ro

19. **Baneasa,** Aerogarii, 582 mp, d. 30 m, intravilan, Vand teren in Baneasa, adresa Bd. Aerogarii nr 13, Sector 1, Bucuresti

Imobiliare vânzări TERENURI

61. **Centura** Vest Ploiesti-Paulesti 39823 mp extravilan posibil intravilan 39823 mp, d. 37 m, intravilan, **398.230 €;** ☎031.005.12.68 cristina.soare@kw.ro

62. **Cernica** - Lac 500mp d=15m la Lacul Cernica 500 mp, d. 10 m, intravilan, Intravilan, Avem de Urbanism Pentru Constructie, Cu 15m deschidere la lacul Cenica, Vedere Neobturata Panoramica Superba, Avem si un proiect chiar, P+1, Padurea la 100m, Utilitati in Zona Gaz Curent **40.000 €;** ☎0736.853.525 cpirvu@gmail.com

63. **Cernica** Teren intravilan 1454 mp, d. 23 m, intravilan, **50.890 €;** ☎0729.101.123 valeriu@valeriustancu.ro

64. **Cernica,** Balaceanca, 2250 mp, d. 45 m, intravilan, vand 2.250 mp de teren intravilan, in comuna Cernica, sat Balaceanca. Terenul are 45 metri deschidere la DJ 301A. Pret: 25 euro/mp (zona cu toate utilitatile). Date contact: Telefon/ e-mail ☎0744.682.899 office@camp.ro

65. **Cernica,** teren intravilan 6079 mp, d. 93 m, intravilan, **151.975 €;** ☎0729.101.123 valeriu@valeriustancu.ro

66. **Chiajna,** 2 loturi teren 425 mp/d=23m si 360/d=16, 425 mp, d. 23 m, intravilan, ocazie, teren intravilan cu toate utilitatile, avand deschidere la strada cu latime de 5 m adica total diferit fata de lotizarile samsarilor a caror deschidere este la un drum imaginar ce nu exista, **17.000 €;** ☎0736.853.525 cpirvu@gmail.com

67. **Chibrit,** Pod Constanta, sector 1, 480 mp, zona P+4, certificat urbanism S+P+4 et., eventual asociere constructie, **260.000 €;** ☎0721.681.818

68. **Chitila** 10000 mp, d. 34 m, intravilan, Teren Chitila - Rudeni 1, suprafata 10000 mp, deschidere 34 ml, zona industriala, drum de acces, utilitati in zona ☎0756.166.317 realtornistor@gmail.com

69. **Chitila** - Rudeni 20000 mp, d. 46 m, intravilan, Chitila - Rudeni 19837 mp, deschidere 45.5 m la drum asfaltat, linga centura, zona industrial, intravilan, electric si gaze la drum, pret/mp, **40 €;** ☎0766.317.618/ 0799.121.777

70. **Chitila** oras, 720 mp, d. 22 m, intravilan, Chitila oras, teren 720 mp, d= 22 ml la strada cu toate utilitatile, pretabil constructie P+2 conform urbanism 2021 zona I1 cu pot 45% **119.000 €;** ☎0729.158.583 nicu_imo@yahoo.com

71. **Chitila,** 5000 mp, d. 50 m, intravilan, proprietar, pretabil industrial, proprietar, curent electric, urgent, pentru investitie. Proprietar se accepta comision **75.000 €;** ☎0756.166.317 realtornistor@gmail.com

72. **Chitila,** 13065 mp, d. 32 m, intravilan, teren Chitila - Rudeni 2, zona industriala, drum de acces, utilitati in zona. Suprafata 13.065 mp, deschidere 32 mp. Proprietar, se accepta comision; ☎0756.166.317 realtornistor@gmail.com

73. **Chitila,** 12500 mp, d. 45 m, intravilan, teren langa Remat, zona industriala, drum de acces, utilitati in zona, proprietar se accepta comision, 30 euro/ mp **30 €;** ☎0756.166.317 realtornistor@gmail.com

74. **Ciofliceni,** Snagov vanzare teren 1100 mp, d. 18 m, intravilan, Ciofliceni teren cu suprafata de 1100 mp dubla deschidere 18ml/40ml, ingradit, liber de constructii situat in zona naua de case - vile utilitati , pret 40 euro/mp **44.000 €;** ☎0724.485.211 lcluminita7@gmail.com

75. **Ciolpani** - Drumul Piscului, 977 mp, d. 20 m, intravilan, (iesire lac), vedere manastirea Tiganesti, patru loturi teren. 896 mp / d = 21,5 m ,904 mp/ d= 21,5 m, 946 mp/ d = 21,5 m si 977 mp / d= 20,80 m.Acces pe drum pietruit. **20 €;** ☎0722.511.217/ 0762.628.915 uigimob@yahoo.com

76. **Ciolpani,** zona Cimitir Britanic, stradal, 3000 mp, d. 30 m, intravilan, DN1 Bucuresti- Ploiesti, Ciolpani stradal, intravilan construibil, 3000 mp/ d =30 m. Gaze curent. Acces direct din DN1, pe spate este drum de exploatare. **33 €;** ☎0722.511.217/ 0762.628.915 uigimob@yahoo.com

77. **Ciorogarla** 863 mp, d. 17 m, intravilan, Stradal nu servitute, neinundabil, curent la teren, gaze la 50m, PUZ P+3. Langa padurea de tei.Pin teren 44,44096511162883, 25.86830971322513 8 **30.000 €;** ☎0766.379.743 pisicacristi@yahoo.com

78. **Clinceni,** Ilfov, Ordoreanu 30 min. Bucuresti, 6230 mp, d. 18 m, intravilan, pret neg., Paraul Rece, Tudor Vladimirescu, intravilan, 6.232 mp, zona in plina dezvoltare, acces rapid centura, Domnesti, Bragadiru, Bucuresti 30 de min km. Pret negociabil, rog seriozitate, **34.999 €;** ☎0737.481.773 euro.c.imobiliare@gmail.com

79. **Cocani** Satul - Crevedia Teren intravilan 10813 mp, d. 41 m, intravilan, Vand teren intravilan cu suprafata de 10.813 mp, deschidere DN1A de 41.62m. Pretul este de 34 euro/mp. Terenul se afla la 900m de academia Titi Aur **34 €;** ☎0740.060.058 florinzake@yahoo.com

80. **Colentina,** Sos. Fundeni teren 316 mp utili, 316 mp, d. 13 m, intravilan, Sos. Colentina intersectie cu Sos. Fundeni (langa Parc Motodrom), teren 316 mp si deschidere de 12,73 ml, cu 2 constructii demolabile cu toate utilitatile functionale (gaz, lumina, apa, canalizare), **85.000 €;** ☎0729.705.644

81. **Comision** 0 - teren cu PUD aprobat - Bd. Ferdinand 545.00 mp, d. 16,00 m, intravilan, **458.000 €;** ☎0729.074.876 florin@norisk.ro

82. **Comuna** Livedea Str Albastrelelor nr. 8 Ialomita 800 mp, d. 30 m, intravilan, Vand teren intravilan, sat nou Livedea aproape de DN 1 si cu balti de pescuit. Zona linistita si frumoasa. **15 €;** ☎0721.566.958/ 0764.434.294

83. **Comuna** 1 Decembrie 1000 mp, d. 22 m, intravilan, vand teren intravilan in Comuna 1 Decembrie, 1.000 mp, acces dublu, imprejmuit (beton + tabla), racordat la apa, gaze si energie electrica la poarta, incluse 2 garaje de beton **60.000 €;** ☎0787.229.335 adrian.duru@yahoo.com

84. **Comuna** Berceni loturi teren 370 mp, d. 20 m, intravilan, Vand loturi in comuna Berceni, strada Primaverii, zona deosebita, la 500 m de lac, primele 9 loturi fiind deja vandute, se poate da la cerere si proiect pentru casa!! **14.000 €;** ☎0765.535.152/ 0721.560.558 yvd_86@yahoo.com

85. **Comuna** Berceni, str. 1 Decembrie, teren 90 E/mp 331 mp, d. 15 m, intravilan, de vanzare 35 loturi situate intre str. Campului si str. Marasesti cu suprafete cuprinse intre 270 mp si 515 mp, cu preturi de la 30.000 E. Loturi intravilane, se poate incepe constructia imediat, **29.990 €;** ☎0733.122.617 narciszeca01@icloud.com

86. **Comuna** Cornetu (la 250 metri de Aeroport Clinceni) 3760 mp, d. 12 m, intravilan, Teren intravilan, 3760 mp, cu casa din caramida, deschidere frontala 12 metri la drum principal-asfaltat, in partea opusa 19 metri liniari, utilitati: gaze, curent, apa curenta, canalizare, ☎0722.301.910

87. **Comuna** Jilava, Jud Ilfov 491 mp, d. 15 m, intravilan, Proprietar, vand teren intravilan in Jilava, cu suprafata totala 491mp, pret 49 eur/mp. Terenul este situat aproape de Centura Bucuresti, intr-o zona de case noi. **24.000 €;** ☎0744.448.605

88. **Constanta,** Navodari 30000 mp, d. 152 m, extravilan, Teren extravilan, zona Navodari (Fabrica de Zahar-Legmas), cu deschidere la ambele drumuri,intrarea se face pe la giratoriu, nu se vinde pe parcele fiind un tot unitar, pret negociabil si comision 0%. **900.000 €;** ☎0722.702.564 ioan.rusupfa@gmail.com

89. **Corbeanca** 500 mp, d. 16 m, intravilan, Lot 500 mp utili, sat Petresti, strada Florilor. Utilitatile la strada. **110 €;** ☎0744.185.172 Kin.elena@yahoo.com

90. **Corbeanca** padure str. Radarului 480 mp, d. 20 m, intravilan, Propietar fara comision agentie. Vand teren Corbeanca padure str. Radarului 480 mp. zona locuibila **60.000 €;** ☎0737.239.246 mar46c@yahoo.com

91. **Corbeanca,** Laguna Albastra, teren unicat, 10000 mp, d. 80 m, intravilan, teren unicat Laguna Albastra, pozitionare exclusivista cu deschidere la lac pe de o parte si la padure pe de cealalta, avand toate utilitatile si fiind incadrata de 2 proprietati speciale de lux, **110 €;** ☎0723.348.535 relu.marin@siriusimobiliare.ro

92. **Corbeanca,** sat Ostratu, 500 mp, d. 13 m, intravilan, str. Scolii nr. 40, o parcela de 2500 mp se poate vinde si 500 mp, cum doreste clientul, gaze, curent, zona de vile langa Aria Residence, acte, liber, 60 euro mp discutabil, **30.000 €;** ☎0722.519.460 despina.enache@yahoo.com

93. **Corbeanca,** teren intravilan, 3300 mp, d. 90 m, intravilan, intre case,suprafata totala 3.300 mp, se vinde si parcelat in loturi de 1.100 mp,50 eur /mp negociabil, zona rezidentiala in dezvoltare, drum asfaltat, pret negociabil, 30 ml/ lot deschidere, acte **165.000 €;** ☎0723.118.778/ 0723.118.758 adrianaolteanu@ymail.com

94. **Corbu,** 500000 mp, d. 300 m, intravilan, 5 ha, toate utilitatile, intravilan, pe malul mari, 11 euro/mp; **11 €;**

95. **Cornetu** la padure 488 mp, d. 20 m, intravilan, suprafata de 488 mp deschidere 20 m, pret 10000 euro lotul intravilan, loc Bragadiru zona Adora suprafata 450 mp plus cota indiviza 150 mp deschidere 16 ml pret 25000 euro curent. ☎0756.166.317 realtornistor@gmail.com

96. **Cosoba,** teren intravilan 10000 mp, 10000 mp, d. 40 m, intravilan, 14 e/mp, teren intravilan Cosoba 10000 mp. Terenul este amplasat la iesirea din satul Cosoba, are deschidere de 40 mp la drumul judetean 601A si 40 mp deschidere la padure. Este in apropierea hotelului Tree House **140.000 €;** ☎0772.127.948

97. **Crevedia,** Dambovita, extravilan, proprietar vand teren T29/P165, suprafata 3,55 ha, acte la zi, pret/ mp, **5 €;** ☎0775.238.787/ 0774.545.707

98. **Crevedia,** Dambovita, extravilan, teren 8,32 ha, in T93/P716, proprietar, acte la zi, pret/mp, **7 €;** ☎0775.238.787/ 0774.545.707

99. **Crevedia,** Dambovita, extravilan, vand teren T12/P76. proprietar, acte la zi, 2,54 ha, pret/mp, **5 €;** ☎0775.238.787/ 0774.545.707

100. **Crevedia,** stradal extravilan, la drum principal, 2 ha, teren proprietar; ☎0770.960.190

101. **Curtea** de Arges, vanzare conac boieresc 350000 mp, d. 200 m, agricol, Curtea de Arges, Cepari, Ungureni, conac boieresc cu livada meri 19 ha, si 16 hectare teren agricol comasat utilat, total teren 35 ha, curent apa, acces asfalt, cf. cadastrat, oportunitate exclusiva ☎0720.533.650/ 0763.863.822 teraimobiliare@yahoo.com

102. **Dambovita** Judetul 600 mp, d. 12 m, intravilan, Teren intravilan, 2 loturi de 600 mp, sau 4 loturi de 300 mp Stradale, se poate construi P+1+2, Preturi:600 mp/10500 euro lotul sau 300 mp/6000 euro lotul Jud Dambovita **6.000 €;** ☎0722.951.757

103. **Dantelei** nr. 56, Prelungirea Ghencea, Bragadiru 1000 mp, d. 16 m, intravilan, stradal, intravilan 1.000 mp, parcelat in 3 loturi de 266, 314 si 419 mp, toate utilitatile, put+ hidrofor, curent tras pe teren, particular, urbanism recent, gard, ideal 3 case individuale, 200 euro/mp, **200 €;** ☎0722.525.707 nickbratulescu@yahoo.com

104. **Darvari,** 5700 mp, d. 120 m, extravilan, teren situat in Darvari pe drumul ce merge spre Gostile la doar 250 m de asfalt cu deschidere de 120 ml la apa, fara utilitati **7 €;** ☎0723.049.152

105. **Darza,** 2700 mp, d. 50 m, intravilan, Darza, loturi la intrare dinspre Buftea zona rezidentiala, utilit. In apropiere, parcelat in 2x1.350 mp, actele in ordine, sau schimb cu teren in Buftea sau Crevedia cu deschidere la DN1A. **30 €;** ☎0744.532.417

106. **Dascalu** 25000 mp, d. 800 m, intravilan, 25 ha, toate utilitatile, deschidere stradal 800 m; ☎0756.166.317 realtornistor@gmail.com

107. **Dascalu,** 16000 mp, d. 43 m, intravilan, teren Dascalu, suprafata 16.000 mp. Deschidere 43 m. Drum de acces pietruit. Latura de nord este delimitata de raul Mosistea **112.000 €;** ☎0723.393.383

108. **Dedeman/Tiparnitei** /Nd Cocea/Carutei lot 511mp 511 mp, d. 18 m, intravilan, Loturi teren Str Carutei , 511 mp cu deschideri 18,8 x 27,2 ml , intravilan , sector 5 , utilitatile zonei (gaze in fata terenului) zona in dezvoltare, particular. **30.000 €;** ☎0720.374.405 geonihongo@yahoo.com

109. **Dimitrie** Leonida, teren intravilan 371 mp 3 minute metrou Dimitrie Leonida 371 mp, d. 13 m, intravilan, **115.000 €;** ☎0722.204.951 bogdan.tomegea@zonadesud.ro

110. **Dimitrie** Leonida, teren intravilan 371 mp, 3 minute metrou Dimitrie Leonida, 371 mp, d. 13 m, intravilan, **115.000 €;** ☎0722.204.951 bogdan.tomegea@zonadesud.ro

111. **DN** 1 9250 mp, d. 80 m, intravilan, 9250 mp, deschidere 80 m, utilitati, pretabil centru comercial Lidl, Penny market, Mega Image, etc. pret /mp, **78 €;** ☎0756.166.317 realtornistor@gmail.com

112. **DN1,** Tancabesti, Snagov, d. 1000 m, intravilan, vindem 45 ha, stradal; ☎0754.455.007

113. **DN3,** Belciugatele 10000 mp, d. 200 m, intravilan, Suprafata 10.000, 20.000, 100.000, zona industriala, curent electic, utilitati, **10 €;** ☎0756.166.317

114. **DN4,** inchiriere teren, Popesti, Oltenitei nr. 11, 14500 mp, d. 67 m, intravilan, stradal, Popesti Leordeni, teren intravilan pentru inchiriere, lot 2, lot 4, cu dim. din schita, inchiriere peste 10 ani, urb, UTR 3, serv, rezidential, inst publice. Proprietar.Pret 1,5euro/mp/luna **1 €;** ☎0769.022.411 n.ivanuspfa@yahoo.com

115. **Dobrogeanu** Gherea teren 435mp 435 mp, d. 15 m, intravilan, **315.000 €;** ☎0744.770.118 andra.landestate@gmail.com

116. **Domnesti** 5500 mp, d. 30 m, extravilan, De vanzare teren extravilan , 3 loturi , 2500mp, 1999mp, 1000 mp toate in parcela 5,Drum pietruit pana aproape de parcela. Toate actele la zi. Negociabil. pret/mp, **10 €;** ☎0767.666.064 Irina.asher82@gmail.com

117. **Domnesti,** 500 mp, d. 19 m, intravilan, Particular, 1 lot 500 mp, deschidere19 m, 20.000 ,1 lot 719 mp, deschidere 26 m, 25.000 ,1 lot 830 mp, deschidere 19 m, 30.000 drum servitute 11 m, gaze si electricitate la poarta, fara intermediari; **20.000 €;** ☎0729.997.682

118. **Domnesti,** Teghes, 2101 mp, d. 100 m, intravilan, teren de vanzare 600 mp intravilan, 1.501 mp extravilan in total de 2.101 mp, un singur lot, deschidere 9,28 **20.000 €;** ☎+40762481788 aldu_aldu@yahoo.com

119. **Domnesti,** Teghes, vanzare teren, 1000 mp, d. 58 m, intravilan, **35.000 €;** ☎0731.551.555 marian@mariannut.ro

120. **Dorobanti,** adiacent, vanzare teren intravilan, 300 mp, d. 14 m, intravilan, 300 mp cu casa demolabila , d-14, toate facilitatile, zona urbanistica L1a, POT-45%, H-10, pret 650000 euro disc, comision 3%+tva facturabili, **650.000 €;** ☎0784.931.644/ 0722.560.930 teraimobiliare@yahoo.com

121. **Dragomiresti** Deal - Bacu vanzare teren parcelat 360 mp, d. 10 m, intravilan, Teren intravilan situat in zona Dragomiresti-Deal sat Bacu, teren parcelat in loturi de 600mp si 360mp, ideal pentru proiect de casa individuala. **15.000 €;** ☎0758.098.917/ 0758.098.905 georgian.draghia@galaxyimob.ro

122. **Dragomiresti** Vale 2500 mp, d. 50 m, intravilan, Loturi de 500 -1000mp cu utilitati, la pret/ mp cu utilitati **30 €;** ☎0756.166.317 realtornistor@gmail.com

123. **Drum** Gura Putnei, teren 1.364 mp, 1364 mp, d. 27 m, intravilan, strada Drum Gura Putnei, teren 1.364 mp/d= 27 m la drum de 10 m latime intre Gura Putnei si Gura Fagetului - 210 mp cota de drum. Zona M3 (P+4E+T), POT = 60%, CUT =2,5. Proiect, **500.000 €;** ☎0722.511.217/ 0762.628.915 uigimob@yahoo.com

124. **Drumul** Taberei - Valea Furcii 440 mp, d. 14 m, intravilan, Teren intravilan, suprafata 440mp, deschidere la drum de servitute 14ml, zona de vile, utilitati **100.000 €;** ☎0733.089.030

125. **Drumul** Taberei, Prelungirea Ghencea, 316 mp, d. 15 m, intravilan, intre Drumul Cooperativei si Dantelei, la 900 m de bulevard, teren 316 mp liber de constructii, utilitati la poarta, urbanism de informare, POT 45%, CUT 1,30 pentru P+2 si 1,60 pentru P+2+M/E3r, **55.000 €;** ☎0799.984.105

126. **Dumbrava** - Panciu 5000 mp, d. 10 m, intravilan, vand teren intravilan in Dumbrava -Panciu Judet Vrancea. Pentru mai multe informatii va rog sunati la: **4 €;** ☎0735.327.902 osteriazucca@gmail.com

127. **Dumbravesti,** Plopeni, Prahova, teren intravilan 7288 mp, d. 240 m, intravilan, teren intravilan pe Drumul Manastirii Malaesti, langa biserica, dubla deschidere, curent la teren (2 parcele 908 mp + 6.380 mp) intravilan in suprafata de 7288 mp si extravilan in suprafata de 15.717 mp **3 €;** ☎0722.555.660 advaimob@yahoo.com

128. **Dumitrana,** 2700 mp, d. 27 m, intravilan, vand teren intravilan construibil, constructie casa lemn de 30 mp, imprejmuit, dubla deschidere, doua posturi curent electric, gaze, 100 euro/ mp **270.000 €;** ☎0769.250.759/ 0769.092.633 office@sare.ro

129. **Eforie** Nord 600 mp, d. 20 m, intravilan, Eforie Nord-Teren intravilan in Eforie Nord ideal constructie 2 vile sau vila cu piscina, garaj, la 10 min de mare sau Techerghiol.Suprafata utila 600mp, front stradal 20mp, imprejmuit cu gard, zona linistita. Toate utilitatile : canalizare, electricitate, gaze la limita.Terenul este liber, si se poate incepe constructie imediata avand cadastru, intabularea si schita.Pret 200 Eur mp. **120.000 €;** ☎0770.713.564

130. **Eminescu,** Icoanei, vanzare imobil birouri, 775 mp, d. 20 m, intravilan, constructie S+P+5, 3.364 mp construit, 1997, 75 camere, 50% inchiriat, necesita modernizare, cf, pret 475 euro/mp, 1.550.000 euro+TVA comision agentie 2,5+TVA, rog maxima seriozitate, afacere, ☎0784.250.550/ 0720.533.650 teraimobiliare@yahoo.com

131. **Eminescu,** Viitorului 300 mp, d. 10 m, intravilan, Best Deal teren 300 mp cu o deschidere de 10 m, zona M3 POT max 60%, CUT max 3, s p 4 nivele doar cu PUD, nu este necesar PUZ, posibilitate edificare aprox 800 mpc, ☎0726.481.511 ocaziebuna@gmail.com

132. **Eminescu,** Viitorului, 595 mp, d. 21 m, intravilan, stradal teren intravilan cu casa demolabila 595 mp, d-21, zona urbanistica M3, POT-60%, CUT-2,5, CF pret 795 e/mp, rog seriozitate, comision 3%+tva facturabili, **480.000 €;** ☎0720.533.650/ +40784250550 teraimobiliare@yahoo.com

133. **Floreasca** Lac 1818 mp, d. 40 m, intravilan, pe malul lacului,suprafata 1818 mp, deschidere stradal 40, toate utilitatile, pretabil rezidential, ☎0756.166.317 realtornistor@gmail.com

134. **Foisorul** de Foc - Ferdinand. Teren Constructii 238 mp, d. 13 m, intravilan, **200.000 €;** ☎0769.250.545 contact@cristinamarin.ro

135. **Fundeni - Calarasi 1000 mp, d. 20 m, intravilan, teren de vanzare cartier nou comuna Fundeni Jud Calarasi, la 15 min de Palady Bucuresti, 22.000 €; ☎0736.002.002**

136. **Fundeni,** Dobroesti, 5000 mp, d. 20 m, intravilan, agentia noastra va ofera spre vanzare diferite suprafete de teren intravilan pentru constructii civile, T 29, T28 intr-o zona in plina dezvoltare Dobroesti, Fundeni, 40 euro /mp **200.000 €;** ☎0751.053.625/ 0751.053.622 sigmaserviceimob@yahoo.com

137. **Fundeni,** Frunzanesti, Cernica, 1177 mp, d. 25 m, intravilan, terenul este intravilan situat in zona de case facilitati in fata terenului strada Caisului nr. 42 **26.000 €;** ☎0765.404.303/ 0723.796.911

138. **Fundeni,** sector 2, vis a vis de spital, 540 mp, d. 18 m, intravilan, vand teren intravilan, intre vile, situat pe strala Aleea Tibiscum, zona foarte linistita, toate utilitatile, situat in sectorul 2 **145.000 €;** ☎0723.460.200/ 021.210.76.00 sweethome_imob@yahoo.com

139. **Ganeasa** Ilfov 1782 mp, d. 50 m, intravilan, Teren exceptional, cu deschidere la lacul pasarea, in apropiere de padure, pentru cei care vor sa construiasca o vila, si sa traiasca un stil Mediteranian. 14 km din centrul Bucurestiului, **83.500 €;** ☎0728.330.208 tentantimobiliare@yahoo.com

140. **Ghermanesti,** Snagov 4858 mp, d. 25 m, intravilan, 4.858mp intravilan Ghermanesti/Snagov, in coada lacului, deschidere 25.7m, acces la drum pietruit, intre Mega Image si scoala, pe strada Codrii Cosminului la 5 minute de Mega Image **259.000 €;** ☎0720.673.076

141. **Ghimpati,** Giurgiu, vanzare teren agricol, 142 mp, d. 100 m, agricol, 142 ha agricol, comasat 99%, in 3 tarlale disponibil imediat, pret 35000 e/ha, rog seriozitate, comision agentie 4,5%+tva facturabili, **4.950.000 €;** ☎0763.863.822/ 0720.533.650 teraimobiliare@yahoo.com

142. **Ghimpati,** teren agricol, 100000 mp, d. 100 m, agricol, Ghimpati, jud. Giurgiu, 7,3 ha + 3 ha bonus fara acte cu ferma, curti constructii, apa, curent cf disponibil imediat, rog seriozitate. Comision 4,5% + TVA, **265.000 €;** ☎0760.978.331/ 0722.560.930 teraimobiliare@yahoo.com

143. **Giulesti,** Drumul Sabareni, sector 6 1155 mp, d. 17 m, intravilan, K Imobiliare propune teren stradal intravilan suprafata 1.155 mp, deschidere 17 ml la strada, toate utilitatile, pretabil rezidential sau industrial, **88.500 €;** ☎0724.226.342/ 021.312.59.99 cristian@k-imobiliare.ro

144. **Giulesti-Constructorilor** Vanzare teren intravilan 665 mp, d. 15 m, intravilan, Va prezint spre vanzare un teren intravilan in suprafata de 655mp. deschidere 15ml. toate utilitatile pe teren, pretabil constructie P+2+M, la 3' distanta de tramvai si la 10' de metrou Crangasi. **240.000 €;** ☎0732.940.972 floriksss57@yahoo.com

145. **Giurgiu,** Gradinari, Tantova, 2500 mp, d. 20 m, intravilan, proprietar, vand teren intravilan, 2500 mp, stradal, toate utilitatile zonei, 14 euro/mp, **14 €;** ☎0723.150.078

146. **Giurgiului** 10000 mp, d. 150 m, intravilan, teren sos. Giurgiului, suprafata 100 000 mp, deschidere 150 ml, pot fi vandute si parcele. Proprietar se accepta comision. ☎0756.166.317 realtornistor@gmail.com

147. **Giurgiului,** vizavi Dedeman, Tiparnitei, Cocea, 12000 mp, d. 109 m, intravilan, 12.000mp teren Sos Giurgiului langa Dedeman, oportunitate, certificat urbanism cu 6 blocuri, POT 45%, CUT-1,6 20.000mp construiti, utilitati la strada, zona in dezvoltare, ideal investitie/constructie **95 €;** ☎0743.174.433

148. **Glina,** 10000 mp, d. 171 m, intravilan, Glina, str. Morii, teren intravilan 10.000 mp (s. utila 9618 mp) deschidere dubla, 56 m la drum principal si 171,5 ml la drum de acces. PUZ ptr. industrial. Acces usor. Facilitati, **38 €;** ☎0722.511.217/ 0762.628.915 uigimob@yahoo.com

149. **Gradinari,** Giurgiu, 25 km Bucuresti, 1350 mp, d. 12 m, intravilan, Str. Garii, localitate Gradinari la 3 min. de Primarie, intre case, arabil 943, vie 407, regim Constructie cf C.U :P+1, deschidere :12 m, stalp electricitate in fata terenului, apa, **12.500 €;** ☎0768.580.861

150. **Grigorescu,** 3 minute metrou, 912 mp, d. 21 m, intravilan, pozitie excelenta pt. dezvoltatori, urbanism 2020, foarte aproape de bulevardul Camil Ressu, **690.000 €;** ☎0745.087.966 office_treibrazi@yahoo.com

151. **Gruiu** Lipia vanzare teren intravilan 5134 mp, d. 17 m, intravilan, teren intravilan 5134 mp cu deschidere lac Pasarea, acces asfalt, cf, rog seriozitate, pret/mp, comision 4,5%+tva, facturabili, **24 €;** ☎0720.533.650/ 0761.255.433 teraimobiliare@yahoo.com

152. **Gruiu,** Lipia, Ilfov 550 mp, d. 30 m, intravilan, Loturi de casa, proprietar, zona linistita, asfalt, padure, utilitati la teren, la 10 minute de Bucuresti pe autostrada, posibilitate rate fara dobanda. Ultimele loturi. Pret negociabil, **13.900 €;** ☎0755.187.800

153. **Gura** Teghii, jud. Buzau, 600 mp, particular vand teren la munte, zona poluare 0, utilitati, zona vile, c+i, **4.000 €;** ☎0728.269.750

154. **Ilfov,** Comuna Tunari, proprietar, 733 mp, d. 37 m, intravilan, teren cu o casa demolabila si anexe, **95.000 €;** ☎0759.533.319

155. **Ilfov,** Popesti Leordeni 17500 mp, d. 40 m, intravilan, 665.000 / 17.500mp/ 38 / mp-minim 4 loturi achiz/ la 2,5km centura Buc.pe DN4. **665.000 €;** ☎0720.002.332 florin@ansambluri-noi.ro

156. **Intre** Clinceni si Ordoreanu, 13256 mp, d. 40 m, intravilan, parcelat (se vinde doar tot) in spatele aeroportului deschidere la drumul DC 125. Suprafata 13256 mp. Parcele de 500 pana la 700 mp. 10 Euro/mp, **10 €;** ☎0739.887.079 e_goian@yahoo.com

157. **Izvoarele,** Prahova, Cheia, Valenii de Munte, 3000 mp, d. 25 m, intravilan, se ofera spre vanzare 2 terenuri, 3000 mp deschidere 15 ml si 5000 mp cu deschidere 25 ml. Utilitati: curent electric, apa, canalizare anul viitor (proiect aprobat), livada 100 pruni, zona Trumoasa, **10 €;** ☎0723.661.054/ 0725.828.019 americanu71@yahoo.com

158. **Jilava,** 1326 mp, d. 11 m, intravilan, 1.326 mp, strada Piersicilor, 20 euro/ mp. Se afla in zona de case in continua dezvoltare. **26.520 €;** ☎0730.792.667 lex.toader@gmail.com

159. **Lacul** Tei 1000 mp, d. 35 m, intravilan, teren cu constructie demolabila pe el toatae utilitatile, intre blocuri la 50m de Lacul Tei posibilitate P+5, 1000mp, forma aproape patrata, deschidere pe trei laturi, 700 euro/mp, pozitie excelenta, **700 €;** ☎0799.121.777/ 0766.317.618 g.georgescu@yahoo.com

160. **Lebada** 421 mp, d. 20 m, intravilan, Pantelimon- Lebada-str.Ion Ratiu, teren intravilan 421 mp, deschidere = 20 m.toate facilitatile la strada.Certificat de Urbanism de Construire, POT= 30%, CUT 0,6 (P+1) si 0,9 (P+1+M sau P+2E) **145 €;** ☎0722.511.217/ 0762.628.915 uigimob@yahoo.com

161. **Livedea** Sinesti Ialomita 4000 mp, d. 80 m, intravilan, urgent teren intravilan 4000 mp cu deschidere la strada de 78 m si la lac de cca 80 m, imprejmuit de pomi, nuci, parcelabil la 10 euro/mp, eventual plata esalonata **10 €;** ☎0724.255.809 puiupk@gmail.com

162. **Lot** teren ideal pentru casa. P+1 pot 40%. Utilitati, asfalt, transport in comun 421 mp, d. 16 m, intravilan, **86.000 €;** ☎0742.893.157 comunicari@danieldobre.ro

163. **Luica,** str. Eternitatii, 10600 mp, d. 127 m, intravilan, teren intravilan, 10.600 mp, toate facilitatile pe teren. Puz p+14 etaje, liber fara constructii la 300 m de str. Luica, **100 €;** ☎0765.404.303/ 0723.796.911

164. **Lujerului,** Virtutii, Bucuresti, 3454 mp, d. 50 m, intravilan, vand teren rezidential in zona Lujerului Virtutii cu autorizatie de construire si proiect pot 70% cut 3 regim inaltime s+p+7. **1.350.000 €;** ☎0756.166.317 realtornistor@gmail.com

165. **Magurele** 600 mp, d. 31 m, intravilan, Teren Magurele Dumitrana str Arges 500mp + 100 drum de acces, deschidere 30 /17 m, zona de vile utilitati gaze curent la 90 m distanta drum de acces de 9 m pietruit statie stb 426 la 300 m **16.000 €;** ☎0732.592.007 georgedann74@yahoo.com

166. **Magurele** 7130 mp, d. 33 m, intravilan, vanzare teren construibil 7130mp, Magurele, **215.000 €;** ☎0729.158.583 nicu_imo@yahoo.com

167. **Magurele** Teren de casa langa padure si apa la Magurele, Cornetu 1000 mp, d. 16 m, intravilan, **19.000 €;** ☎0747.825.874 marius@murzea.ro

168. **Magurele,** 1850 mp, d. 16 m, intravilan, la pachet si separat diferite suprafate de teren la pret avantajos aveti copie titlu, proprietate si schita cadastrale **35 €;** ☎0756.166.317 realtornistor@gmail.com

169. **Magurele,** 7000 mp, d. 26 m, intravilan, vanzare teren pretabil cartier de vile rezidential Magurele Varteju 7.000 mp, d=26 ml la drum de 9ml conform PUZ aporbat. Terenul este lotizat in 14 loturi a 500 mp vis a vis de case si vile noi const. **273.000 €;** ☎0729.158.583 nicu_imo@yahoo.com

170. **Magurele,** Cartierul Florilor, 1250 mp, d. 170 m, intravilan, terenul intravilan de suprafata 1250 mp se afla la linia de hotar dintre Bucuresti - Sectorul 5 (zona Pucheni) si Magurele - Cartierul Florilor. **39 €;** ☎0723.156.437 vanzariofficeonline@gmail.com

171. **Magurele,** Ilfov 400 mp, d. 15 m, intravilan, Vand Teren intravilan 400 mp Magurele, Ilfov, **125 €;** ☎0785.563.818 andreea.vornicu20@gmail.com

172. **Magurele, sector 5, 12000 mp, d. 38 m, extravilan, particular, tarla 50/177-4 si 5, vis a vis de proprietatea AFI Cotroceni si teren in tarla 50/177-30, 6000 mp cu deschidere 23 ml 30 €; ☎0720.573.067**

173. **Margeanului** sector 5 vand teren loc de casa 100mp 100 mp, d. 10 m, intravilan, Margeanului Sector 5 vand teren loc de casa intre case cu urbanism pentru p+2 supt 100 mp, deschidere 10m, plata cash, **35.000 €;** ☎0763.378.077/ 0734.695.616 lucica.evelin@yahoo.com

174. **Metalurgiei** - Postalionului 900 mp, d. 32 m, intravilan, Teren intravilan 900mp, cu urbanism de informare P+4E, bloc P+4E Langa teren, drum de acces 4m, **225.000 €;** ☎0733.122.592 allianceresidential@gmail.com

175. **Mihailesti** de Giurgiu, aproximativ 20 km Bucuresti 500 mp, d. 12 m, intravilan, particular vand teren 500 mp, deschidere 12 m, ingradit,zona asfaltata, utilitati in apropiere lumina, gaze, Com.Tufa aproape pescarie, lac Cornetu, padure. Mai multe detalii la telefon. **25 €;** ☎0735.225.150/ 0737.515.801

176. **Mihailesti** langa centura, teren intravilan la doar 9E mp 804 mp, d. 20 m, intravilan, **8.040 €;** ☎0747.825.874 marius@murzea.ro

177. **Mihailesti,** Giurgiu, Tufa, 5000 mp, d. 45 m, extravilan, teren intravilan 5000 mp, 22 E/ mp, acte la zi, aproape de asfalt, utilitati foarte aproape, pretabil, casa, ferma, hala productie, posibilitate parcelare, investiti care va creste pretul in viitor, **22 €;** ☎0727.631.171 terenu22@gmail.com

178. **Militari** - Bd. Uverturii deschidere la strada 673 mp, d. 12 m, intravilan, Agentie imobiliara - Uverturii stradal, 12 ml deschidere la bulevard, toate utilitatile pe teren, constructie pe teren - pretabil bloc.Certificat de urbanism P+14 niveluri, POT 70 %, CUT 3. **370.000 €;** ☎0723.627.543

179. **Militari** Chiajna I.L. Caragiale Penny supermarket 992 mp, d. 13 m, intravilan, Vanzare 992 mp teren constructii intravilan central, Militari Chiajna I.L. Caragiale in spate la Penny supermarket, deschidere 13 m, **140.000 €;** ☎+40730014595 dorustefaniu@yahoo.com

180. **Militari** teren 300 mp, d. 14 m, intravilan, **435 €;** ☎0720.592.299 flandaservimpex2@yahoo.com

181. **Militari,** Carrefour, vanzare teren intravilan 11000 mp, d. 46 m, intravilan, Militari, Carrefour, teren intravilan industrial 11.000 mp lipit de depozitele Lidl, acces asfaltat prin parcarea Carrefour, intabulat, oportunitate rog seriozitate comision 3% + TVA **750.000 €;** ☎0763.863.822/ 0722.560.930 teraimobiliare@yahoo.com

182. **Militari,** Chiajna, Acvilei, 500 mp, d. 15 m, intravilan, vanzare 500 mp teren constructii rezidential, zona foarte linistita, **90.000 €;** ☎0730.014.595 dorustefaniu@yahoo.com

183. **Militari,** Chiajna, Industriilor, 5000 mp, d. 18 m, intravilan, vanzare 5.000 mp teren constructii intravilan Militari Chiajna Industriilor, la sosea asfaltata vizavi Synevo, deschidere 18 m, tarusat, certificat de urbanism recent, negociabil, **250.000 €;** ☎0730.014.595 dorustefaniu@yahoo.com

184. **Moara** Vlasiei,

Imobiliare vânzări SPAŢII COMERCIALE, INDUSTRIALE

251. **Straulesti,** Aiud, Bucuresti 370 mp, d. 12 m, intravilan, teren 370 mp liber de constructii, deschidere stradala 12 ml, POT 60%, CUT 1,2 , zona L1e, utilitati la poarta, acte la zi, certificat urbanism recent, **100.000 €;** ☎0728.820.095 sweethome_imob@yahoo.com

252. **Straulesti,** metrou, 8000 mp, d. 40 m, intravilan, cu deschidere lac Mogosoaia, curent, gaze, pret/mp, **119 €;** ☎0785.581.687

253. **Straulesti.** De vanzare o oaza de liniste in Straulesti 397 mp, d. 14 m, intravilan, **83.500 €;** ☎031.005.04.10 emanuel.istrate@kw.ro

254. **Tamadau-** Gurbanesti 30000 mp, d. 30 m, agricol, Vand teren agricol, Tamadau- Gurbanesti, 3 Ha. Terenul se afla in arenda, **10 €;** ☎0728.942.423 Cobaltmng@gmail.com

255. **Tartasesti** 1700 mp, d. 29 m, intravilan, Dambovita, str Mircea cel Batran, teren in suprafata de 5100 mp lotizat in 3 loturi de 1700 mp cu drum de servitute inclus, acces stradal, asfaltat, deschidere 29 ml, foarte aproape de dn 7, pret/mp. **22 €;** ☎0799.936.443 cosmin.andrei@iness-intermed.ro

256. **Tartasesti** Dambovita Gulia la 15 min. de Bucuresti 2441 mp, d. 19 m, intravilan, Tartasesti Teren Dambovita, Mircea cel Batran, teren intravilan cadastru, intabulare, exista gaze, canalizare, curent, apa pe strada toate utilitatile la 50 m, tel. Mihai proprietar **18 €;** ☎0721.339.995/ 0747.176.811 mihaiamedeo@yahoo.com

257. **Tartasesti,** 2172 mp, d. 12 m, intravilan, Strada Albastrelelor, intravilan construibil situat pe strada cu gaze si curent, acces din Drumul Brezoaielor, drum asfaltat terenul are puz, are deschidere dubla de cate 12 ml la capete **8 €;** ☎0723.049.152 any_nistor@yahoo.com

258. **Tartasesti,** 20 euro/ mp, 1000 mp, d. 21 m, intravilan, loturi parcelate toate utilitatile in apropiere 20 E/ mp, zona vile, mai sunt de vanzare loturile, 2 si 3, ☎0744.532.417 amihaela.muha@gmail.com

259. **Teghes,** Domnesti, 536 mp, d. 24 m, intravilan, teren de vanzare, strada Cupidon, Domnesti, Teghes, gaze si curent electric la capatul strazii,lotul nr 10. Pretul este negociabil. **22.500 €;** ☎0723.321.039 vera_77ro@yahoo.com

260. **Tei** 32358 mp, d. 380 m, intravilan, Tei, Toboc, peninsula, zona Romsilva, teren 32358 mp,deschidere la lac 380 m. Urb.I1a- pot= 45%, cut=1,3 (ds+p+2et-3er) si m3 - pot =60%, cut = 2,5 (ds+p+6et-7e). Pretabil proiect rezidential high-end **460 €;** ☎0722.511.217/ 0762.628.915 uigimob@yahoo.com

261. **Teius** 160 mp, d. 11 m, intravilan, - Rahova la 100 ml de Lidl, deschidere la 2 strazi, suprafata 160 mp propietate si 100 mp in folosinta **42.000 €;** ☎0766.666.656

262. **Teren** 160.000 mp, unic proprietar 160000 mp, d. 300 m, intravilan, oprtunitate aparere, terenul se afla la 8,5 km fata de Brasov si la 9 km fata de aeroportul Ghimbav. Dimensiuni: 300 m x 535 m, cu 300 m deschidere **8.000.000 €;** ☎0721.328.000

263. **Teren** 202 mp - vila cu proiect si autorizatie de construire 202.00 mp, d. 9.00 m, intravilan, **68.500 €;** ☎0722.382.832 contact@erikachica.ro

264. **Teren** in Bucuresti, zona de nord 433 mp, d. 10 m, intravilan, **175.000 €;** ☎0799.029.263 raluca.timofti@catoma.ro

265. **Teren** Industrial cu acces din Autostrada A1 11255.00 mp, d. 55.00 m, intravilan, **450.200 €;** ☎0729.101.123 valeriu@valeriustancu.ro

266. **Theodor** Pallady 5000 mp, d. 25 m, intravilan, Pallady - Policolor, str.Gura Vladesei, teren 5000 mp/ dubla deschidere (cate 25 mp la Vladesei si la Solcii).Urbanism, zona L1c, POT= 4,5%, CUT= 1,3 (DS+P+2ET+M(R3), **125 €;** ☎0722.511.217/ 0762.628.915 uigimob@yahoo.com

267. **Theodor** Pallady, Policolor 5.100 mp, 5100 mp, d. 19 m, intravilan, Th. Pallady str. Gura Fagetului, Gura Putnei, teren 5.100 mp, dubla deschidere, 20 m la un capat si 19 m la celalalt capat, 2 drumuri. Urbanism pentru construire ds+p+4et. Toate facilitatile, **180 €;** ☎0722.511.217/ 0762.628.915 uigimob@yahoo.com

268. **Theodor** Pallady, str. Drum Gura Fagetului 8350 mp, d. 31 m, intravilan, teren 8.350 mp/ dubla deschidere: 31 m la Fagetului si 29 m la Gura Putnei. Ambele strazi asfaltate, canal, apa, gaze. Zona P+4ET (5-6 H). Singurul teren mare din zona **300 €;** ☎0722.511.217/ 0762.628.915 uigimob@yahoo.com

269. **Theodor** Pallady, str. Lunca Bisericii, 4359 mp, d. 106 m, intravilan, teren 4.359 mp, dubla deschidere: 106 ml la Lunca Tarnavei si 42 m la Lunca Bisericii. Gaze, curent. Urbanism M3, POT 60%, CUT 2,5 (p+4etaje) **210 €;** ☎0722.511.217/ 0762.628.915 uigimob@yahoo.com

270. **Theodor** Pallady, Titan, 600 mp, d. 18 m, intravilan, Gura Fagetului, Gura Putnei, teren cu potential, intravilan, cu deschidere la drum de 18 m, utilitati, cartier nou, rezidential, ideal pentru o afacere imobiliara, zona in plina dezvoltare, ocazie. **129.000 €;** ☎0722.518.991/ 0752.119.214

271. **Tineretului** 436 mp, d. 22 m, intravilan, Vand teren situat pe str.Albinelor, 436 mp, cadastru, intabulare, autorizatie de imprejmuire, asfaltat complet, iesire pe toate laturile, destinatia prezenta este pentru 28de locuri de parcare, zona exclusiva, **155.000 €;** ☎0733.848.277 razvan_nike@yahoo.com

272. **Titan,** Balta Alba, 12291 mp, d. 211 m, intravilan, Auchan, str. Bratarii, vav Parcul Teilor, teren in supr. 12.291 mp masuratori d= 211 m la drum asfaltat. Toate facilitatile. Zona mp POT=70%, CUT= 3, 5. Urbanism de construire S+P+12et. **350 €;** ☎0722.511.217/ 0762.628.915 uigimob@yahoo.com

273. **Titan,** Opel, Luncii, 2500 mp, d. 24 m, intravilan, teren intravilan, strada Lunca Bisericii, in suprafata de 2.500 mp/ d. 24 m. Utilitati gaze, curent, drum asfaltat, canalizare **160 €;** ☎0722.511.217/ 0762.628.915 uigimob@yahoo.com

274. **Titan,** Policolor 6900 mp, d. 41 m, intravilan, Th. Pallady, Policolor, drum Gura Caliţei, teren 6900 mp, d. 41,29 m. Facilitati. Zona M3, POT 60%, CUT 2.5. **230 €;** ☎0722.511.217/ 0762.628.915 uigimob@yahoo.com

275. **Titan-** Policolor 1805 mp, d. 54 m, intravilan, Th.Pallady Policolor- Drum Gura Putnei, teren intravilan in suprafata de 1805 mp/d= 54,60 m (3 loturi a 601,5 mp) la drum de acces.Terenurile se afla in zona M3 - POT 60%, CUT = 2,5 (PUG sau PUZ). **190 €;** ☎0722.511.217/ 0762.628.915 uigimob@yahoo.com

276. **Titanul** Nou Teren de vanzare 3450 mp - ideal proiect rezidential 3450 mp, d. 94 m, intravilan, **690.000 €;** ☎0729.074.876 florin@norisk.ro

277. **Trapezului** 2500 mp, d. 40 m, intravilan, Titan, Trapezului, langa baza sportiva, teren 2500 mp compus din doua loturi, unul de 1835 mp, d 28,80 m si unul de 672 mp, d 13 m. POT 45%, CUT 1,3(+0,6) DS+P+2T+3R, **430 €;** ☎0722.511.217/ 0762.628.915 uigimob@yahoo.com

278. **Trapezului,** str. Vitioara, 5000 mp, d. 45 m, intravilan, teren 5.000 mp, d. 45 ml. Apa, canal, gaze, curent, asfalt. Urbanism, partial L1a (p+2et+m) CUT 1,3 partial M3 (p+4et) CUT 2,5 **220 €;** ☎0722.511.217/ 0762.628.915 uigimob@yahoo.com

279. **Tunari** Vatra Satului 500 mp, d. 18 m, intravilan, Teren pt casa, gaze, electricitate la limita proprietatii **100 €;** ☎0722.330.307/ 0723.272.097 carinaimobiliare@yahoo.com

280. **Tunari,** 25000 mp, d. 50 m, intravilan, imediat la iesirea din Tunari, planul 2, circa 400 m de Drumul National, se pot adauga 9.000 mp la cerere, **625.000 €;** ☎0722.715.380

281. **Tunari,** Judet Ilfov 3500 mp, d. 78 m, intravilan, vanzare teren Tunari Sos. De Centura, st = 3.500 mp, deschidere 97/38 ml, cu proiect pt depozit si spatii administrative, amplasat intr-un parc industrial stradal, din Sos. de Centura, detine ac. **650.000 €;** ☎0725.427.427 office@dyas.ro

282. **Tunari,** langa Mira Residence, teren 500 mp, oportunitate investitie, comision 0 500 mp, d. 16 m, intravilan, **25.000 €;** ☎031.630.14.52 contact@alexandrucordea.ro

283. **Tunari,** langa Mira Residence, teren 500 mp, vecinatate Otopeni, comision 0 500 mp, d. 16 m, intravilan, **25.000 €;** ☎031.630.14.52 contact@alexandrucordea.ro

284. **Unirii,** 1.000 mp, ultracentral 1000 mp, d. 16 m, intravilan, de vanzare intravilan 1.000 mp, dubla deschidere, zona I1a pot max 50% cut max 1, 8 localizare ultracentral, pretabil edificare imobil nou ap, hotel, birouri clinicia medicala 1000 euro mp **1.000 €;** ☎0726.481.511 ocaziebuna@gmail.com

285. **Unirii,** Cantemir, Marasesti, 2270 mp, d. 52 m, intravilan, teren Budapesta, Marasesti, in suprafata de 2270 mp cu o deschidere de 52 m. Zona protejata. POT 65% CUT 3,25 H admis 16+3M, S2+P+4E+5R, **2.650.000 €;** ☎0731.300.030 robert.tentantimob@yahoo.com

286. **Valea** Bujorului, comuna Izvoarele 6500 mp, d. 60 m, intravilan, Vand teren intravilan in satul Valea Bujorului, comuna Izvoarele, jud Giurgiu, 6500mp, in imediata apropiere a unui lac de pescuit sportiv, casa batraneasca in buna stare. Pret: 5euro/mp negociabil **5 €;** ☎0763.970.556

287. **Valea** Plopilor vanzare teren agricol 85 mp, d. 100 m, extravilan, Valea Plopilor. jud Giurgiu 850.000 mp, din care 17 ha luci de ap balta de pescuit, 10 ha luci apa proprietate 7 ha concesiune 49 ani, teren agricol cu ferma, curti constructii 10 ha in proprietate **950.000 €;** ☎0763.863.822/ 0720.533.650 teraimobiliare@yahoo.com

288. **Valea** Plopilor, DN6, 29 km Bucuresti, proprietar 2450 mp, d. 13 m, intravilan, vand teren intravilan,stradal 2450 mp cu deschidere directa 13.15 metri la DN6.Utilitati in fata terenului(stalpul de curent, retea apa, internet).Ideal casa si diverse activitati comerciale. **9.500 €;** ☎0725.099.775

289. **Vanatori** 4A, S5, Bucuresti, 250 mp, d. 5 m, intravilan, oferta exclusiva, vanzare teren 250 mp, zona centrala, str. Vanatori 4A, CU/ 2020, D+P+5E+ 6E retras, POT - 65%, CUT-2,5, intre B-dul Unirii si B-dul Natiunile Unite, **250.000 €;** ☎0725.427.427 office@dyas.ro

290. **Vatra** Dornei, jud. Suceava 780 mp, d. 30 m, intravilan, oras Vatra Dornei, teren ultracentral, strada Mihai Eminescu, 780 mp, fara constructii, cadastru, intabulare, proprietar **20.000 €;** ☎0746.091.481

291. **Vidra,** 4677 mp, d. 18 m, intravilan, intravilan 4.667 metri patrati str. Prelungirea Garii comuna Vidra la cca 10 km de metrou IMGB, deschidere 18 metri stada asfaltata recent, imprejmuit cu gard, utilitati, autobuz catre Piata Sudului, **17 €;** ☎0722.555.660 advaimob@yahoo.com

292. **Vitioara** de Sus, 2400 mp, d. 100 m, intravilan, vand teren intravilan, 2.400 mp, jud. Prahova, com. Predealul-Sarari, sat Vitioara de Sus (la 7 km de Valenii de Munte). Pret: 14.000 EUR, **14.000 €;** ☎0722.488.902 daniela.burcea14@yahoo.com

293. **Vlad** Tepes, Judet Calarasi, 120000 mp, d. 1000 m, agricol, 12 ha teren agricol Vlad Tepes CL. Cele 12 hectare sunt impartite in 5 loturi apropiate astfel: 1 x 6,5 ha, 1 x 3,5 ha, 1 x 1 ha, 2 x 0,5 ha. Pret: 8.500 Euro/ ha, **102.000 €;** ☎0723.393.383

294. **Voluntari** 520 mp, d. 12 m, intravilan, Vand teren intravilan, 520 mp, Voluntari, zona Aries-Bdul Eroilor, 100E/mp(se vinde 1/3 din suprafata , pentru restul 2/3 se negociaza cu ceilalti 2 coproprietari) **100 €;** ☎0762.205.707 toma_ninel@yahoo.com

295. **Voluntari,** Matei Millo, 250 mp, d. 12 m, intravilan, acces pe strada linistita foarte larga de 10 m si cu trafic f. redus, 50 m de M. Millo, in zona nou construita, POT 50%, CUT 2,2, toate utilitatile (gaze, canalizare, electric, apa) in fata terenului, **60.000 €;** ☎0740.111.969 liviu.marinel@rupi.ro

296. **Voluntari,** Pipera, Oxford Gardens, 0% comision 5000 mp, d. 26 m, intravilan, Teren in suprafata de 5000 mp in apropiere de complexul Oxford Gardens. Se poate vinde si parcela de 600mp sau 800mp. Utilitatile la aprox. 600 m. 0% comision. Pret negociabil/mp fara tva, **93 €;** ☎0040735896829/ 00306937484535 kappa.y1970@gmail.com

Spaţii comerciale, industriale

1. **13 Septembrie** - Drumul Sarii | 0% spatiu comercial S.U. 141 mp, sp. comercial, acesta are o suprafata de 141 mp si este situat la parterul unui imobil finalizat in anul 2021.In spatele cladirii avem accesul secundar pentru aprovizionare marfa. Se preda finisat la gri. **352.500 €;** ☎0730.774.488 contact@vissionhouse.ro

2. **23 August** Analys - colt de rai salbatic la 23 August. Pensiune S.U. 700 mp, sp. comercial, **400.000 €;** ☎0745.695.511 robert@robertgagos.ro

3. **Antiaeriana** langa OMV Bucuresti S.U. 175 mp, sp. comercial, spatiu comercial 175 mp din care 65 mp constructie + curte libera de 110 mp cu acces stradal, pretabil afacere, cabinet, diverse activitati economice. Se poate construi P+3. **119.000 €;** ☎0723.122.329

4. **Baba** Novac, S.U. 47 mp, sp. comercial, vand spatiu comercial Baba Novac (strada Cositelor) 47 mp, teren 70 mp, constructie beton, posibilitate mansardare. **72.000 €;** ☎0731.609.187 cristacheadrian2020@gmail.com

5. **Bistrita** S.U. 133 mp, sp. comercial, Magazin situat in municipiul Bistrita, str. Liviu Rebreanu, nr. 22, parter, jud. Bistrita-Nasaud, compus dintr o sala de expunere si desfacere, un depozit situat la parter, avand o suprafata utila de 132,72 mp.Detalii:-pozitionat in zona centrala, zona pietonala Bistrita-grup sanitar-mezanin in partea din spate a spatiului ce poate fi folosit pentru depozitare-curte interioara **230.000 €;** ☎0755.108.121 ramona.rusu@arinvest.ro

6. **Bucur** Obor, Bd. Gari Obor S.U. 1800 mp, hala de 600 mp, cladire de birouri 1800 mp, teren in proprietate 4000 mp, **1.200.000 €;** ☎0756.166.317 realtornistor@gmail.com

7. **Bucuresti** S.U. 19 mp, sp. comercial, spatiul comercial propus spre vanzare, avand o suprafata totala de 19 mp, este amplasat stradal, pe una dintre cele mai bune artere comerciale ale capitalei, bd. Lacul Tei, nr. 126-128, bl.17-18/A **228.480 €;** ☎0722.339.400/ 0722.200.926 mihaela.mateias@romconsulting.ro

8. **Bucurestii** Noi, Bucuresti, S.U. 24 mp, sp. comercial, proprietar vand spatiu comercial in suprafata de 27 mp, amplasat stradal, pe bd. Bucurestii Noi 68, zona de retail in continua dezvoltare, trafic pietonal si auto intens. Clasa energetica B **416.640 €;** ☎0722.200.926/ 0722.339.400 office@romconsulting.ro

9. **Calea** Dorobanti 172, Bucuresti, S.U. 75 mp, sp. comercial, proprietar vand spatiu comercial in suprafata de 75,95 mp situat pe Calea Dorobanti 172, zona ce inregistreaza mult interes din partea brandurilor premium si de lux. Eficienta energetica clasa B **874.978 €;** ☎0722.339.400/ 0722.200.926 office@romconsulting.ro

10. **Calea** Dorobanti, investitie spatiu S.U. 106 mp, sp. comercial, Vanzare spatiu in suprafata de 106.75 mp cu o deschidere de 6 ml, situat pe Calea Dorobantilor 172, zona cu vad comercial. Ideal investitie. Clasa energetica A. **960.000 €;** ☎0722.339.400 office@romconsulting.ro

11. **Calea** Dorobanti, investitie spatiu, S.U. 145 mp, sp. comercial, proprietar ofer spre vanzare spatiu comercial cu o suprafata de 145.54 mp si o vitrina de 5.83 ml. Clasa energetica B. Spatiul este situat in inima capitalei, in imediata apropiere a Pietei Charles de Gaulle **1.122.000 €;** ☎0722.339.400/ 0722.200.926 office@romconsulting.ro

12. **Calea** Dorobantilor, S.U. 46 mp, sp. comercial, proprietar vand spatiu comercial de 46,10 mp si o vitrina generoasa de 10,67 m. Clasa energetica A. Spatiul se gaseste situat in inima capitalei, in imediata apropiere a Pietei Charles de Gaulle **518.400 €;** ☎0722.339.400/ 0722.200.926 office@romconsulting.ro

13. **Calea** Dorobantilor, S.U. 41 mp, sp. comercial, proprietar vand spatiu in suprafata de 41.61 mp situat pe Calea Dorobanti 172. Este inchiriat din anul 2013 catre Yankee Land, lider mondial pe piata produselor pentru parfumarea casei si a masinii **499.200 €;** ☎0722.339.400 mihaela.mateias@romconsulting.ro

14. **Calea** Floreasca 55, S.U. 5119 mp, spatiu birouri, proprietar vand cladire de birouri clasa A situata pe Calea Floreasca nr. 55, artera cunoscuta aflata foarte aproape de zona ultracentrala si cu acces facil la mijloacele de transport. Clasa energetica A **8.800.000 €;** ☎0722.339.400/ 0722.200.926 office@romconsulting.ro

15. **Calea** Rahovei, stradal, S.U. 1800 mp, spatiu birouri, in apropiere de Piata Unirii, Calea Rahovei, parter spatiu comercial si restaurant la etajele 1, 2, 3 si 4 cladire de birouri construita 2004, inchiriata 100 % aduce un venit de 13.000 euro pe luna, **1.400.000 €;** ☎0756.166.317 realtornistor@gmail.com

16. **Centrul** istoric, spatiu com 300 mp construiti S.U. 300 mp, sp. comercial, Proprietar vand club 300 mp construiti, in cladirea Hanului cu Tei, str. Blanari nr 5. Cladire fara niciun risc seismic. **400.000 €;** ☎0766.299.181 s.mihaela46@yahoo.com

17. **Chisinau,** Bucuresti, S.U. 123 mp, sp. comercial, proprietar vand 3 spatii comerciale, in suprafata de 122,99 mp, situate stradal, pe una dintre cele mai bune artere comerciale ale capitalei, Bd. Chisinau 1, la Piata Delfinului. Clasa energetica B **561.600 €;** ☎0722.339.400/ 0722.200.926 office@romconsulting.ro

18. **Ciolpani,** Izvorani casa piscina hala sp. comercial S.U. 225 mp, sp. industrial, gospodarie all inclusive locuinta cu piscina, spatiu de productie, spatiu comercial cazare muncitori dispuse in 3 corpuri de cladiri solide izolate termic situate pe t=s. 1100 mp, 32 m deschidere, **119.000 €;** ☎0736.853.525 cpirvu@gmail.com

19. **Cismigiu** Centru Istoric, Victoriei, restaurant S.U. 300 mp, sp. comercial, vanzare restaurant cu terasa langa parc cismigiu, functional si complet utilat. Restaurant foarte cunoscut si apreciat, cu specific pescaresc **729.000 €;** ☎0721.019.990

20. **Cladire** spatii comerciale si birouri Bd. Ferdinand S.U. 1266 mp, spatiu birouri, Cladire birouri si spatii comerciale pe partea amplasata la intersectia Bd. Ferdinand cu Sos. Pantelimon in apropiere de piata Bucur Obor. Shop & Go pe parter (in functiune) +2 spatii com libere **1.250.000 €;** ☎0767.061.111/ 0760.851.581

21. **Colentina** 24, Bucuresti, sector 2, S.U. 135 mp, sp. comercial, proprietar vand spatiu comercial, 155 mp, vitrina 11,41 m, sos Colentina 24, intersectia cu str. Doamna Ghica. Spatiul este inchiriat la acelasi chirias, farmacie, contract 2011-2024. Amortizare in 16 ani **900.000 €;** ☎0722.607.065/ 0720.001.167

22. **Colentina,** S.U. 93 mp, sp. comercial, spatiu comercial, suprafata teren 191 mp, suprafata construita 111 mp, deschidere la Sos. Colentina (intersectie Colentina cu Fundeni), vad comercial, toate utilitatile, proprietar, acte in regula. Inchiriat cu 2500 euro/ luna, **395.000 €;** ☎0743.577.400

23. **Colentina.** Vanzare teren intravilan S.U. 224 mp, sp. comercial, Sos Colentina teren cu cladire sp comercial 224 mp, inchiriat cu 2500 euro /luna, toate facilitatile, cf rog seriozitate pret 998500 eur, comision 3%+tva rog seriozitate **398.500 €;** ☎0784.250.550/ 0720.533.650 teraimobiliare@yahoo.com

24. **Crangasi,** Bucuresti S.U. 109 mp, sp. comercial, Vanzare spatiu comercial in suprafata de 110 mp, amplasat pe Calea Crangasi. Vitrina aprox. 8 m. Utilitati: energie electrica, apa, gaze, canalizare. Pret vanzare: 185.000 EUR + TVA, **220.150 €;** ☎0722.339.400/ 0722.200.926 office@romconsulting.ro

25. **Decebal,** bd., Bucuresti, S.U. 650 mp, sp. comercial, proprietar vand hotel Boutique bd. Decebal. Imobil individual cu destinatie hotel constructie 2007, restaurant, terasa complet utilata si functionala **1.300.000 €;** ☎0733.427.135 Hotelbyblov@yahoo.com

26. **DN3,** Sos. Bucuresti Pantelimon Constanta, spatiu industrial S.U. 2540 mp, **1.600.000 €;** ☎ laurentiu.calin.m@gmail.com

27. **Doamna** Ghica, Bucuresti S.U. 52 mp, sp. comercial, Vanzare spatiu comercial de 52.12 mp, vitrina 5.5 ml, amplasat in Complexul Vechi Baicului, Str. Ziduri Intre Vii. Utilitati: energie electrica, apa, canalizare; Clasa energetica C. Pret 138.000 euro, **164.220 €;** ☎0722.339.400/ 0722.200.926 office@romconsulting.ro

28. **Dorobantilor** Calea 172, Bucuresti, S.U. 82 mp, sp. comercial, Proprietar vand spatiu comercial in suprafata de 82,24 mp situat pe Calea Dorobantilor 172, zona ce inregistreaza mult interes din partea brandurilor premium si de lux. **960.000 €;** ☎0722.200.926 oana.florea@romconsulting.ro

29. **Fabrica** de pantofi Aurora SA Exclusiv -De vanzare S.U. 10250 mp, sp. industrial, De vanzare Fabrica de pantofi Aurora SA , Strada Stefan cel Mare, nr. 8,Teren -suprafata: 13.359 mp, Constructii - suprafata:10.250 mp, Comision 0 cumparator, **1.550.000 €;** ☎0725.427.427 office@dyas.ro

30. **Gara** de Nord, Spitalul Militar, S.U. 141 mp, sp. comercial, spatiu comercial stradal, Gara de Nord, parter imobil de 9 etaje reabilitat, an 1965, suprafata 141mp utila, 162mp construita. Compartimentat in trei spatii, doua cu chirias. Agentia ABB United **289.000 €;** ☎0746.202.605 radu_marius43@yahoo.com

31. **Ilfov,** S.U. 210 mp, sp. comercial, vindem afacere la cheie (proprietate plus afacere) la marginea Bucurestiului (9 km) in zona cu lacuri si paduri, restaurant 100 locuri plus 5 camere de cazare. Pret discutabil 230.000 euro. https://www.facebook.com/trattoriatiamo/ **260.000 €;** ☎0724.014.323 branestitiamo@gmail.com

32. **Industriilor,nr 256 S.U. 2100 mp, spatiu birouri, Vand hala plus birouri, 2100 mp, zona Republica. Pret negociabil 520.000 €;** ☎**0770.447.269**

33. **Intercontinental,** S.U. 660 mp, vila fost restaurant S+P+E+M lux, 1940, toate utilitatile, curte 100 mp pt. terasa, desch. 18, nemobilata, urgent, **1.200.000 €;** ☎0722.227.779

34. **Investitie,** zona ultracentrala, vizibilitate stradala, clinica, birouri, cabinet S.U. 550 mp, spatiu birouri, **710.000 €;** ☎0741.214.215 elenapetrescu@realstart.ro

35. **Lilieci,** judetul Ialomita S.U. 830 mp, sp. industrial, Spatiu de productie frigorific (congelare si refrigerare), 830 mp, curte 6300 mp, deschidere la E85, **800.000 €;** ☎0731.609.187 cristacheadrian2020@gmail.com

36. **Lizeanu** - Bucuresti S.U. 70 mp, sp. comercial, De vanzare, Str Lizeanu nr 13, 70mp, stradal, vitrina cu deschidre 6m, 50 m de intersectia cu Stefan cel Mare, toate utilitatile, trafic auto si pietonal faorte mare, vad comercial deosebit. **130.000 €;** ☎0727.631.171 rusu2222@gmail.com

37. **Mihai** Bravu. Bucuresti S.U. 195 mp, spatiu birouri, Spatiu in cladire de birouri amplasata la 1 minut (100 m) distanta fata de Metrou Mihai Bravu. Spatiu util 135 mp + teresa din poze 60 mp **259.350 €;** ☎0744.374.061 office@justideas.ro

38. **Mihalache** S.U. 27 mp, sp. comercial, proprietar vand spatiu comercial de 27 mp, clasa energetica C, amplasat stradal, la parter de bloc, beneficiind de trafic auto si pietonal intens si o vizibilitate foarte buna **312.960 €;** ☎0722.339.400/ 0722.200.926 office@romconsulting.ro

39. **Militari** Residence S.U. 169 mp, sp. comercial, Spatiu comercial in Militari Residence, suprafata 169 mp, vitrina 13 ml, aflat la parterul unui imobil din 2018. Inaltime de 3m . Loc parcare 5 masini in fata (70 mp teren inclusiv in acte) **255.000 €;** ☎+40740023488/ 0727.256.147 nicoli.imobiliare@gmail.com

40. **Militari,** Bucuresti, sector 6, S.U. 300 mp, spatiu birouri, cladire de birouri, p+1, pozitionata excelent la strada principala, cu statie STB langa casa,suprafata utila de 300 mp, curte cu suprafata de 656 mp, garaj - 2 locuri+7 locuri in curte. **349.000 €;** ☎0723.271.439 cosmin.cojocaru@yahoo.com

41. **Militari,** Gorjului, Uverturii, Dezrobirii 43 S.U. 68 mp, sp. comercial, proprietar, vand spatiu comercial, vitrina 6 metri, inaltime 3, 50 metri, suprafata utila 68 mp, intrare secundara pentru aprovizionare, toate utilitatile, inclusiv curent trifazic **149.000 €;** ☎0721.685.672 mariansport@yahoo.com

42. **Militari,** Iuliu Maniu, spatiu comercial S.U. 37 mp, sp. comercial, spatiu comercial,situat in Militari,b-dul Iuliu Maniu colt cu Valea Lunga,stradal, suprafata 31 mp, 7 mp balcon inchis, cu vad foarte bun.Spatiul este inchiriat si se poate prelua cu tot cu chiriasi. **96.900 €;** ☎0723.271.439 cosmin.cojocaru@yahoo.com

43. **Oltenitei** 250, S.U. 193 mp, sp. comercial, proprietar vand spatiu comercial avand o suprafata de 193 mp, amplasat stradal, pe sos. Oltenitei 250, zona in continua dezvoltare, beneficiind de trafic auto si pietonal intens. Clasa energetica A **587.618 €;** ☎0722.339.400/ 0722.200.926 office@romconsulting.ro

44. **Pache** Protopopescu, S.U. 86 mp, sp. comercial, spatiu comercial 86 mp, constructie 1982, stradal, pozitie buna, **270.000 €;** ☎0731.609.187 cristacheadrian2020@gmail.com

45. **Pantelimon** Soseaua nr 239 S.U. 52 mp, sp. comercial, Vand spatiu comercial soseaua Pantelimon nr 239, mai multe detalii la telefon: **380.000 €;** ☎0763.458.103 lonitaandreinicolae@gmail.com

46. **Pantelimon,** Bucuresti S.U. 78 mp, sp. comercial, Vanzare spatiu comercial in suprafata de 77.86 mp, amplasat pe Sos. Pantelimon 354, cu o vitrina de 7m. Utilitati: energie electrica, apa, canalizare. Pret vanzare 250.500 euro + TVA, **298.095 €;** ☎0722.339.400/ 0722.200.926 office@romconsulting.ro

47. **Pantelimon,** Morarilor S.U. 584 mp, sp. depozitare, spatiu depozitare (subsol cu lift marfa, propriu) 604 mp stradal. Acces spate **125.000 €;** ☎0731.609.187 cristacheadrian2020@gmail.com

48. **Piata** Domenii, Bucuresti, spatiu comercial S.U. 64 mp, sp. comercial, spatiu comercial, stradal, vis a vis de Piata Domenii, imobil P+1, la parter, compus din 3 camere, spatiu de depozitare si pivnita, pretabil pt. orice tip de activitate comerciala, comision 0. **152.000 €;** ☎0723.271.439 cosmin.cojocaru@yahoo.com

49. **Piata** Kogalniceanu, bulevard, S.U. 23 mp, sp. comercial, spatiu comercial stradal, 25 mp, ac, grup sanitar, vitrina, bloc fara bulina, **75.900 €;** ☎0735.883.452 daniel.enache@centralimobiliare.ro

50. **Piata** Victoriei, bd. Ion Mihalache, S.U. 6700 mp, spatiu birouri, cladire de birouri D+P+1+2+3+4, 6.700 mp construit desfasurat, este la vanzare dar si la inchiriere, **8.000.000 €;** ☎0756.166.317 realtornistor@gmail.com

51. **Piata** Victoriei, Bucuresti, S.U. 300 mp, spatiu birouri, de vanzare spatiu ultracentral situat in piata Victoriei in Victoria Business Center. Fost studio videochat cu 11 camere, 1 bucatarie, 1 baie, spatii de depozitare. **690.000 €;** ☎0728.494.870 dragos.maca@gmail.com

52. **Popesti** Leordeni, Ilfov S.U. 120 mp, sp. comercial, vand spatiu comercial stradal, in suprafata utila de 120 mp, racordat la utilitati, cu vitrina stadala, pretabil birouri sau spatiu comercial. **132.000 €;** ☎0723.826.260 oananaibert@yahoo.com

53. **Prelungirea** Ferentari, Bucuresti S.U. 120 mp, sp. comercial, proprietar vand sau inchiriez spatiu comercial Prel. Ferentari 52-60, parter de bloc cu spatii comerciale, langa scoala, langa spital, statie STB Vadul Nou, parcare, pretabil notariat, farmacie, etc **180.000 €;** ☎0722.326.435 claudia.popescu1975@yahoo.com

Imobiliare CUMPĂRĂRI/SCHIMBURI

54. **Sector** 1, Cladire birouri cu vad comercial S.U. 400 mp, sp. comercial, -investitie!!! CLUB PESCARIU-One Verdi Parkvenit lunar 6.000/euro,Va oferim pentru o investitie excelenta! De vanzare- Cladire de birouri cu vad comercial, compusa din parter/etajul 1/etajul 2/mansarda, **850.000 €;** ☎0771.782.990 broker.imobiliar@yahoo.com

55. **Sector** 4 Bucuresti, S.U. 84 mp, sp. industrial, Hala completa structura sigma, panouri Isopan 60 mm, panouri acoperis 80 mm, usa sectionala 3x3m motorizata, 3 ferestre termopan. Hala principala 6x10x4.5m+anexa 6x4x3m. are proiect de executie. **6.000 €;** ☎0722.882.967 cristi.fainisi@gmail.com

56. **Sector** 5, auto-service, S.U. 255 mp, sp. comercial, service auto de vanzare sector 5, suprafata constructie 255 mp, suprafata totala 650 mp, toate actele. Rampa pentru 3 masini. P+2 etaje, ideal afacere sau pentru un dezvoltator, strada linistita **170.000 €;** ☎0765.404.303

57. **Snagov** Ghermanesti S.U. 800 mp, sp. comercial, Pensiune la cheie, functionala si profitabila, in Snagov-Ghermanesti. 3000mp teren, piscina, terasa, foisoare, parcare, sala evenimente, 15 camere, 3 bucatarii. Comision 0%, **699.000 €;** ☎0767.771.549

58. **Spatiu** comercial S.U. 100 mp, sp. comercial, sos 13 septembrie , sector 5 vand si moneda irakiana aur 22 karate pentru numismatici. ☎0745.999.731

59. **Spatiu** industrial - DN3 - Sos. Bucuresti-Pantelimon-Constanta S.U. 2540 mp, **1.600.000 €;** ☎0740.114.931 bogdan@run.ro

60. **Theodor** Pallady 287, Ozana IOR 2 S.U. 110 mp, spatiu birouri, spatiu 110 mp, renovat recent, 2 grupuri sanitare, destinatie birouri, depozitare, comercial, centrala termica, aer conditionat, metrou, STB, et. 2/2,zona dezvoltata, metrou 5 min. mers la pas, **64.900 €;** ☎0723.661.054 americanu71@yahoo.com

61. **Tineretului** S.U. 350 mp, sp. comercial, Nr persoane 50 in interiorul salonului +Nr persoane 50 terasa sau eventual teren de vanzare 350 mp teren **235.000 €;** ☎0721.607.265

62. **Titulescu,** spatiu comercial S.U. 55 mp, sp. comercial, Titulescu, Banu Manta, Octavian Cocarascu spatiu comercial 55 mp, pivnita si curte 130 mp, toate facilitatile, totul la pachet, pret nediscutabil. Rog seriozitate **99.950 €;** ☎0722.560.930/ 0784.250.550 teraimobiliare@yahoo.com

63. **Titulescu,** spatiu comercial, 354 mp S.U. 354 mp, sp. comercial, **553.000 €;** ☎0724.380.900 petrut.bragea@freedomgroup.ro

64. **Tunari-** Pipera, acces din centura, 3,7ha teren, hala, birouri, rampe tir S.U. 6800 mp, sp. industrial, **5.117.000 €;** ☎0741.214.215 elenapetrescu@realstart.ro

65. **Turda,** Bucuresti S.U. 68 mp, sp. comercial, Oferta vanzare spatiu comercial 68.38 mp, amplasat pe Str. Radu Popescu 17, vitrina 6.8 ml.Eficienta energetica clasa B. Pret vanzare: 199.800 EUR + TVA **237.762 €;** ☎0722.339.400/ 0722.200.926 office@romconsulting.ro

66. **Universitate,** S.U. 80 mp, sp. comercial, Oferta rara, Universitate, afacere la cheie. Salon de infrumusetare renovat si utilat premium, suprafata 80 mp **35.000 €;** ☎0723.333.203 stefanmoisa@gmail.com

67. **Valea** Argesului Bucuresti S.U. 13 mp, sp. comercial, proprietar propun spre vanzare spatiu comercial in suprafata totala de 13.02 mp, amplasat stradal, la parter de bloc pe Str. Valea Argesului, beneficiind de trafic intens si vizibilitate foarte buna **238.560 €;** ☎0722.339.400 office@romconsulting.ro

Cumpărări, schimbur

11. **K-Imobiliare - Agentie imobiliara Tranzactii imobiliare, vanzari, cumparari, inchirieri apartamente, garsoniere, case, vile, birouri, terenuri investitii.K-Imobiliare este un concept puternic pe piata imobiliara din Bucuresti. Ideea de baza este de a oferi o solutie completa la orice solicitare de ordin imobiliar. Fiecare tranzactie este unica si o tratam in cele mai mici detalii. ☎0724.226.342 cristian@k-imobiliare.ro http://www.k-imobiliare.ro**

12. **Rosu Zona, inchiriez apartament 3 camere in vila, Inchiriez 2 apartamente cu 3 camere in vila , dec., mobilat complet ,toate utilitatile, centrala proprie, termopane, masina spalat rufe, bucatarie mobilata, intrari separate, et 1. 250** €; **☎0753.035.948**

Imobile din străinătate

1. **DUBAI** - Emirates apartament de lux DAMAC Residenze cu finisaje si mobilier de la Fendi Casa ofera privilesti spectaculoase spre portul Dubai si Palm Jumeriah. Aici, va puteti bucura de un stil de viata elegant in apartamente de lux, cu cel mai recent mobilier si acces la facilitati de clasa mondiala. **900.000 €;** ☎+971521494915/ 0766.458.052 catalina@wateredge.ae

2. **Dubai,** Emiratele Arabe Unite vila de lux Emirates Hills, este o vila unica, facuta pe comanda de faimosul designer Fendy Cassa in stilul lui clasic si de o eleganta exorbitanta. O vila de lux, cu 6 dormitoare, 8 bai, o camera mica pentru bona. **2.700.000 €;** ☎+971521494915/ 0766.458.052 catalina@wateredge.ae

3. **Estepona** Spania vila de vanzare Malaga, Estepona, vila cu sase camere in Bel Air, o zona linistita din Estepona, la doar 5 minute de plaja si la 10 minute de la Puerto Banus. **829.500 €;** ☎+34608901419/ 0766.458.052 emanuel@questates.com

4. **Germania** casa 10 camere vad ideal firma autostrada Germania casa cu 10 camere vad ideal firma P+1+M la 1 km de Autostrada 45.000 / Casa cu 5 Ap, 1.200 mp teren 90.000 / Vila pe colt 5 Ap/16 camere zona Dresda 120.000/Ap in chirie 2-3 camere de la 400 **45.000 €;** ☎00491775115575 ilie67@yahoo.com

5. **Marbella,** Spania, apartament de vanzare Acest complex exclusivist este situat intr-una dintre cele mai exclusiviste zone din Marbella, Golden Mile, intr-o zona de 6.500 mp de gradini tropicale, in centrul orasului si la doar cateva minute de malul marii. **626.000 €;** ☎+34608901419/ 0766.458.052 emanuel@questates.com

6. **Marbella,** Valdeolletas, Spania vila in apropierea Valdeolletas, o zona linistita, sigura si privata din Marbella. Imobilul este construit pe un singur etaj, cu exceptia salii de cinema, cu acces direct in gradina frumoasa tropicala si la piscina din fata, toate orientate catre sud, cu o vedere superba la muntele La Concha. **1.250.000 €;** ☎+34608901419/ 0766.458.052 emanuel@questates.com

7. **Sotogrande,** Andalusia Spania vila moderna, uimitoare construita intr-o zona prestigios, dezvoltata, langa terenul de golf de Valderrama, Sotogrande. Proprietatea este situata intr-o zona linistita, plina de verdeata de stejar. **1.650.000 €;** ☎+34608901419/ 0766.458.052 emanuel@questates.com

8. **Spania** vila 5 camere de vanzare Vila de vanzare cu 4 dormitoare situata in orasul Paichi in Moraira, Costa Blanca Nord. Aceasta proprietate se bucura de o priveliste magnifica, fiind formata dintr-un living spatios cu acces in terasa, bucatarie, 4 dormitoare si 2 bai complete. **735.000 €;** ☎+34608901419/ 0766.458.052 emanuel@questates.com

9. **Spania,** Alicante, Moraira, Costa Blanca Nord vila de vanzare cu 5 dormitoare situata in Moraira, Costa Blanca Nord. Aceasta vila magnifica se afla in mult doritul "Portichel" din zona Moraira, la o distanta mica de plimbare dintre plaja si "El Portet". **1.200.000 €;** ☎+34608901419/ 0766.458.052 emanuel@questates.com

10. **Spania,** Andalusia, vila superba de vanzare Vila superba cu piscina privata, de vanzare in Garrucha la o distanta de 50 m de plaja, 100 m de portul Las Marinas. Vila este situata pe un teren cu o suprafata de 460 mp. **900.000 €;** ☎+34608901419/ 0766.458.052 emanuel@questates.com

11. **Spania,** langa Sierra de Carrascoy, vila 5 camere Vila cu 5 camere de vanzare intr-o zona privata langa Sierra de Carrascoy in Murcia, aflandu-se la doar 10 minute de orasul Murcia si la 25 minute de plajele din Mar Menor. Proprietatea este situata intr-un decor magnific cu privelisti minunate, oferind posibilitatea de a face miscare, datorita rutele montane, ciclismului montan. Aceasta zona rezidentiala se bucura de securitate 24 ore/zi paznici, bariera, camere CCTV. **520.000 €;** ☎+34608901419/ 0766.458.052

4 Imobiliare închirieri

Garsoniere

1. **1 Decembrie** 1918, metrou 4 min. dec., 35 mp, mobilat, utilat, bloc mixt, dec.a, curata, are toate imbunatatirile mobilata si utilata. Bloc izolat termic cu utilitatile la intretinere foarte mici. Blocul este in spate la macelarie (Trapezului). Libera, **220 €;** ☎0723.201.977

2. **1 Decembrie** Bulevard 20 mp, mobilat, utilat, Inchiriez garsoniera la intersectia Postavarul cu 1 Decembrie vis a vis de Aushan chiar in statia de autobuz si tramvai la etajul 1 **1.000 L;** ☎0763.020.375 sanduzeciu@yahoo.com

3. **1 Decembrie** metrou, Theodor Pallady, dec., mobilat, utilat, nr. bucatarii: 1, nr. bai: 1, an constructie: 1975,regim inaltime: P +4E, suprafata construita: 25 mp, **200 €;** ☎0723.095.532

4. **13 Septembrie,** Prosper, dec., 40 mp, mobilat, utilat, garsoniera in bloc mixt, p/8, renovata, **250 €;** ☎0722.588.030/ 0723.898.928 danielamon@yahoo.com

5. **13 Septembrie,** Prosper, dec., 40 mp, mobilat, utilat, garsoniera, cf. 1 in p/8, in bloc mixt. Fara animale de companie, **250 €;** ☎0723.898.928/ 0722.588.030 dorinel_77@yahoo.com

6. **13 Septembrie-** Sebastian dec., 45 mp, mobilat, utilat, Gars comf 1 dec,45 mp.Et 5/8.Renovata, mobilata, utilata complet.F spatioasa-living de 23 mp, **999 L;** ☎0766.661.912

7. **Alba** Iulia semidec., mobilat, utilat, particular, garsoniera confort 2, etaj intermediar, mobilata si utilata, numai studenta, 660 Ron lunar, garantie 200 euro. Exclus intermediari sau agentii. ☎0790.671.606

8. **Alba** Iulia, Moise Nicoara, mobilat, utilat, 3/4, libera, proprietar, exclus agentii, disc., **200 €;** ☎0725.088.088

9. **Alexandru** Obregia dec., 40 mp, mobilat, utilat, inchiriere garsoniera confort 1, dec.a etaj 1/4, mobilat, utilata, renovata, mobilier nou, gresie, faianta, parchet, termopan, bloc anvelopat, apropiere metrou, centre comerciale, piata, avans 1+1. **250 €;** ☎0722.766.766 dragos_imob@yahoo.com

10. **Aparatorii** Patriei, semidec., 39 mp, mobilat, utilat, garsoniera mobilata utilata toate dotarile 4 min de metrou, spatioasa, canapea tripla comision 0, **300 €;** ☎0725.652.660 silverimob@gmail.com

11. **Aparatorii** Patriei, semidec., 34 mp, mobilat, utilat, inchiriere garsoniera Aparatorii Patriei, confort 1, semidec.a, etaj 9/10, gresie, faianta, parchet, termopan, aer conditionat, usa metalica, balcon inchis cu termopan, mobilata si utilata, **900 L;** ☎0722.302.130 manolachean-cachris@yahoo.com

12. **Aparatorii** Patriei, str. Emil Racovita, mobilat, utilat, 2/4, cf. 3, baie, bucatarie, gaze, apa calda, renovata, libera, agentie, 1+1, negociabil, **1.000 L;** ☎0726.671.256/ 0761.526.532

13. **Auto** Nesti, Imgb S4, inchiriez camera la curte, dec., 16 mp, mobilat, utilat, Inchiriez camera la curte zona Auto Nesti/Imgb s4 Berceni, intrare separat, et.1, tv, internet, camera este complet utilata/mobilata. Pret bun 800 lei/Luna 0760951201, **800 L;** ☎0760.951.201 lesperance_music@yahoo.com

14. **Aviatiei** dec., 44 mp, mobilat, utilat, Particular- inchiriez garsoniera utilata si mobilata, stradala, strada Alexandru Serbanescu, etaj 3/4, loc parcare, etc **350 €;** ☎0722.469.746

15. **Avitatiei,** dec., 47 mp, mobilat, utilat, bloc 2000, spatiu depozitare, aer cond., tv, internet, mill, transport apropape parc Herastrau, **330 €;** ☎0722.979.802/ 0729.979.329

16. **Baba** Novac, langa parc, garsoniera inchiriere dec., 42 mp, mobilat, utilat, strada Campia Libertatii, langa Parc Cuza, garsoniera confort 1, etaj 1/10, renovata, mobilata si utilata modern, termopan, contorizata, internet, libera, **250 €;** ☎0733.044.670 unoimobiliare@yahoo.com

17. **Baba** Novac/ Park Lake/ parc IOR semidec., 40 mp, mobilat, utilat, Garsoniera Baba Novac, 5 min Park Lake, renovata si mobilata modern, et10/14 bloc deosebit, fara probleme cu apa calda/caldura. Cablu si net incluse in chirie. Termen lung, garantie o luna. Libera. **300 €;** ☎0745.065.915

18. **Baicului,** Electronicii semidec., 18 mp, mobilat, utilat, garsoniera mica, in spatele Garii Obor, centrala termica, pat, frigider, masina spalat, aragaz, mobilat, et. 2. Garantie 1+1. Intretinere mica. Parc. Fara animale. Pentru 2 persoane 200 Euro. **180 €;** ☎0766.480.101 moisean a@yahoo.com

19. **Balta** Alba semidec., 30 mp, nemobilat, neutilat, Baraj Bicaz, inchiriem garsoniera, conf.1, parter, nemobilata, neutilata. **800 L;** ☎+40723091060 bunuri.fcer@gmail.com

20. **Balta** Alba semidec., 38 mp, nemobilat, neutilat, Bd. Basarabia-str. Carei, inchiriem garsoniera, conf.1, et.1, nemobilata **850 L;** ☎+40723091060 bunuri.fcer@gmail.com

21. **Banu** Manta dec., 35 mp, mobilat, utilat, Garsoniera dec.a, zona deosebita in imediata apropiere a Pietii Victoriei-Banu Manta. Proprietatea este dec.a se afla la et 6/9, bl. anvelopat din 1984, 35 mp, mobilata si utilata integral **370 €;** ☎0723.348.535 marin.relu1975@gmail.com

22. **Banu** Manta- 1 Mai- Titulescu, dec., 38 mp, mobilat, utilat, et. 5, dec., mobilata si utilata, usa metalica, bloc reabilitat, termen minim 12 luni, avans 1+1 garantie. Comision standard **280 €;** ☎031.108.12.74/ 0721.854.257 office@tophomeimob.ro

23. **Basarabia** semidec., 37 mp, mobilat, utilat, Pers fizica, zona linistita, apropape de metrou (5 min.), 4/10, cf.1, 37mp, bloc mixt, reab. termic, mobilata, utilata, renovata 2020, g, f, parchet, usa met, aer cond, parcul IOR la 5 min distanta. **250 €;** ☎0774.467.436

24. **Basarabia,** Diham, dec., 40 mp, mobilat, utilat, garsoniera, dec.a, 5-7 minute metrou Costin Georgian, P/8, 40 mp, mobilata si utilata, usa metalica, termopan, bloc reabilitat, contorizare separata, bloc mixt, o luna avans + o luna garatine, doar o persoana (fata). **900 L;** ☎0727.943.680

25. **Basarabia,** str. Tina Petre, semidec., 36 mp, mobilat, utilat, bloc mixt, balcon, an 1980, izolat termic, 5 min. metrou Titan, inchiriez urgent termen lung, contract Anaf, avans 1+1, **1.200 L;** ☎0743.800.703

26. **Berceni** dec., 35 mp, mobilat, utilat, 10 min. de metrou Leonida, particular, garsoniera dubla, confort 1, bloc 2017, etaj 2/4, spatios, bucatarie 15 mp, dormitor 13 mp, mobilat, frigider, aragaz, masina spalat, balcon inchis, liber **1.100 L;** ☎0726.054.771 dutadana@gmail.com

27. **Berceni** Brancoveanu, Budimex, dec., 44 mp, mobilat, utilat, comision 0, gars. dec. 36 mp, P/4, bloc 1978, retras, vizavi Budimex, g, f, termopan, mob. si utilat complet, AC, TV, aragaz, frig, masina spalat, fereastra baie, contorizat, liber, disponibil, nu animale, fara agentii, **270 €;** ☎0790.577.466

28. **Berceni,** Dimitrie Leonida, bloc nou dec., 35 mp, mobilat, utilat, dec.a, mobilata si utilata nou, prima inchiriere, etaj 3, apropiere metrou **260 €;** ☎0761.621.036

29. **Berceni, Izvorul Rece, Brancoveanu, garsoniera etaj 6, 2 lifturi, recent renovata, aer conditionat, cablu, internet, Izvorul Rece nr. 3, bl. S14, sc. A, 240 €; ☎0769.917.852**

30. **Berceni,** langa metrou D. Leonida, dec., 36 mp, mobilat, utilat, garsoniera dec.a, mobilata, utilata, libera, disponibila imediat, termen minim 1 an, avans 1 luna + 1 luna garantie, **1.100 L;** ☎0768.397.773

31. **Berceni,** mall Sun Plazza, garsoniera in bloc gen dec., 35 mp, mobilat, utilat, vila apropape de metrou.Utilat, mobilat nou, centrala termica, AC, tv, internet, masina de spalat, balcon inchis. Curte interioara cu loc de parcare. Conditii inchiriere: o luna +o luna garantie, contract Anaf, fara animale de companie, fara copii mici. **250 €;** ☎0722.496.956

32. **Berceni,** Metalurgiei Park, totul nou, dec., 45 mp, mobilat, utilat, poze reale, prima inchiriere, metrou, mobilata si utilata nou. Frigider, cuptor, plita, hota, espresor, toaster, aer conditionat, tv, masina de spalat, aspirator, farfurii, **300 €;** ☎0722.248.933 viorel.iosifescu@gmail.com

33. **Berceni,** Piata Sudului, Obregia, semidec., 37 mp, mobilat, utilat, Berceni, Alexandru Obregia, etaj 7, bloc mixt, 37 mp, imobil 2016, mobilat si utilat modern, centrala termica, aer conditionat, toate imbunatatirile, balcon, verere panoramica, acces rapid metrou, Ratb, stradal. **300 €;** ☎0722.241.794 bogdan.ilioiu@gmail.com

34. **Berceni,** stradal, Big Berceni, dec., 32 mp, mobilat, utilat, garsoniera mobilata si utilata complet, curata, libera, situata la 10 minute de metrou si piata, **900 L;** ☎0748.908.724/ 0762.656.686

35. **Berceni,** stradal, Turnu Magurele 32 mp, mobilat, utilat, cu balcon, exclus agentii **250 €;** ☎0742.264.115

36. **Berceni,** Turnu Magurele, Obregia, dec., 30 mp, mobilat, utilat, particular, inchiriez garsoniera Berceni Obregia Turnu Magurele, mobilata, utilata (aragaz, masina de spalat, frigider, aer conditionat), 7/9. statie Ratb vizavi, metrou Aparatorii Patriei 10 minute. **230 €;** ☎0728.459.074 creisti86@yahoo.com

37. **Berceni-Big** semidec., 31 mp, nemobilat, neutilat, Berceni-Aleea Urucu Adrian, inchiriem garsoniera, et.3, nemobilata **750 L;** ☎+40723091060 euncxz@yahoo.com

38. **Berceni-la** 10 minute de metrou Piata Sudului dec., 42 mp, mobilat, utilat, etaj 2/4, confort 1, decomanadat, mobilat si utilat, frigider, aragaz, masina de spalat, toate noi, aer conditionat, usa metalica, **200 €;** ☎0728.997.018

39. **Berechet,** dec., 42 mp, mobilat, utilat, 1987, contorizata, bloc reabilitat, la 50 m Facultatea de Constructii, direct proprietar, **1.400 L;** ☎0742.699.224

40. **Brancoveanu,** Izvorul Oltului, ocazie dec., 35 mp, mobilat, utilat, Brancoveanu, Izvorul Oltului, cf. 1, 36 mp, 3/4, dec, mob, utilat, modesta, termopane rama aluminiu, cablu, net, tv, ocazie. Exclusiv pentru cetateni romani, fara animalute, 1 persoana. **850 L;** ☎0775.237.139

41. **Brancoveanu,** str. Alunisului, dec., 35 mp, mobilat, utilat, confort 1, bloc nou 2019, etaj 2/3, mobilata si utilata lux, finisaje premium, centrala termica, **320 €;** ☎0740.192.456

42. **Brancoveanu,** vav Budimex, acces metrou dec., 40 mp, mobilat, utilat, dec.a, bloc mixt, mobilata si utilata, aragaz frigider, masina de spalat, aer conditionat, renovata recent, gresie, faianta, parchet, usa metalica, acces metrou Brancoveanu sau Piata Sudului, **300 €;** ☎0722.555.660 advaimob@yahoo.com

43. **Bucurestii** Noi, constructie noua, 2/3, balcon, panorama, linistita, mobilata Ikea, dotata lux, zona 5 min. metrou, piata, parc, **333 €;** ☎0722.630.405/ 0799.630.405

44. **Bucurestii** Noi, semidec., 36 mp, mobilat, utilat, inchiriez garsoniera in Bucuresti Noi, bloc (2009), centrala proprie, intretinere mica, gresie, faianta, termopan, aproape de mijloace de transport in comun, piata, scoala, etc **270 €;** ☎0745.949.395 irina2geo@yahoo.com

45. **Bucurestii** Noi, Bazilescu metrou semidec., 40 mp, mobilat, utilat, Garsoniera mare 40mp, in bloc nou, balcon, et.1/2, echipare full lux, contorizat, A/C, loc parcare privat, Str. Stanilesti nr.8. Parcul Bazilescu si piata 16 Februarie in apropiere. Liber din 10 oct. Proprietar. **330 €;** ☎0723.529.600 roitconsult@gmail.com

46. **Bucurestii** Noi, Pajura, utilat, garsoniera, arata bine, merita vazuta, 1 luna chirie + garantie, **900 L;** ☎0721.372.512/ 0769.668.915

47. **Bulevardul** Expozitiei dec., 30 mp, mobilat, utilat, garsoniera Piata Chibrit, sector 1, prima inchiriere. **350 €;** ☎0745.949.395 irina2geo@yahoo.com

48. **Calea** 13 Septembrie dec., 37 mp, mobilat, utilat, Bloc din 2000, mixt, civilizat, curat, monitorizare video, garsoniera 37 mp, dec.a, recent renovata, mobilata si utilata, contor gaze.Intrare stradala, vedere spre spate. **290 €;** ☎0729.217.271 mariana.tronaru@yahoo.com

49. **Calea** Calarasilor dec., 42 mp, mobilat, utilat, Ofer spre inchiriere garsoniera spatioasa,situata pe starda Calea Calarasilor la 3 minute de statia de metrou Piata Muncii.complet utilata,Pret fix 1+1 Garantie.Colaboram cu agentii **300 €;** ☎0741.889.789 mariagrigore00@yahoo.com

50. **Calea** Giulesti 22 mp, mobilat, utilat, str. Caramidariei 58, mobilata, utilata cu frigider, aragaz, Tv, hota, termopan, 150E + 100E garantie. **150 €;** ☎0765.737.787

51. **Calea** Rahovei, Petre Ispirescu 46 mp, mobilat, utilat partial, Garsoniera in conditie foarte buna - se inchiriaza cu contract la Circa Financiara. **235 €;**

52. **Calea** Rahovei, Piata Chirigiu, Viilor, dec., 40 mp, mobilat, utilat, Agentie imobiliara, garsoniera dec.a, 40mp, etajul 4/8, termopan, parchet, gresie, faianta, mobilata+ utilata, aragaz, frigider, masina de spalat, curata, stare buna, pret 220 /luna, o luna avans+o luna garantie, libera **220 €;** ☎0723.627.531 andrea@totali.ro

53. **Calea** Vitan, langa Mall Vitan dec., 42 mp, mobilat, utilat, Inchiriez garsoniera, Calea Vitan, langa Mall Vitan, et 4/10, 42 mp utili, bloc 1986 **300 €;** ☎0757.080.473 Claucrisan@yahoo.com

54. **Carol** nr. 70, intersectie cu Mosilor, semidec., 29 mp, mobilat, utilat, doua garsoniere ultracentral Bulevardul Carol (la mai putin de 1 km de Universitate), renovate, complet mobilate si utilate (centrala pe gaz, aer conditionat). Curentul, gazele si apa sunt contorizate, **299 €;** ☎0766.620.468 dan_teodorescu2000@yahoo.com

55. **Central,** zona Cismigiu dec., 35 mp, mobilat partial, utilat partial, inchiriem garsoniera, str. I.Brezoianu, et.3, bucatarie mobilata si utilata, **1.100 L;** ☎+40723091060 bunuri.fcer@gmail.com

56. **Chiajna** Pollux Residence Garsoniera Prima Inchirie semidec., 28 mp, mobilat, utilat, **230 €;** ☎0733.301.700 cristian.grigore@reian.ro

57. **Cismigiu** dec., 39 mp, mobilat, utilat, inchiriez garsoniera 39mp cismigiu, 1 minut de mers pe jos de parc Cismigiu, 3 min de metrou Izvor. Bloc nou, etaj2 cu lift. Are terasa, este mobilata si utilata complet, masina de spalat rufe, aer conditionat, frigider incorporat in mobila, cuptor microunde, cuptor electric, mobila bucatarie Berloni, centrala proprie, etc. Fara animale de companie. 550Euro , nu e negociabil si nu accept agentii, multumesc. **550 €;** ☎0723.265.591 rocs_enache06@yahoo.com

58. **Colentina** stradal x Doamna Ghica - Parc dec., 38 mp, mobilat, utilat, Agentie imobiliara - Colentina stradal-vedere splendida parc-7/10-bloc mixt, reabilitat termic - termopan, 2 balcoane, parchet, gresie si faianta in baie si bucatarie, cabina de dus, mobilata modern **280 €;** ☎0723.627.543

59. **Colentina,** Doamna Ghica dec., 40 mp, mobilat, utilat, Strada Doamna Ghica, bloc mixt nou 2019, centrala proprie, et.1/3,lift,mobilata, utilata la bucatarie, vecini tineri, ideala pentru locuit sau birou, prima inchiriere, mobilata modern, contract Anaf, **270 €;** ☎0722.614.867/ 021.688.08.67

60. **Colentina,** Doamna Ghica mobilata si utilata modern dec., mobilat, utilat, gars. Obor, Doamna Ghica, etaj 7/10, dec.a, 38 mp, bloc 1981. Este renovata: parchet, gresie, faianta, termopane, ac, um, mobilata si utilata modern. Zona linistita, costuri mici de intretinere, **240 €;** ☎0755.600.060

61. **Colentina,** Dragonul Rosu, Strada Marului semidec., 37 mp, mobilat, utilat, garsoniera et. 3/4, economica, centrala termica,sic, modern, baldachin, p, g, f, t. Acces la: SPA, piscina , mag. alimentar, wellness. Termen lung. Se percep doua luni garantie. Libera. Urgent **250 €;** ☎0722.828.609 imobililare.az@gmail.com

62. **Colentina,** Maior Bacila, Fundeni, dec., 40 mp, mobilat, utilat, agentie imobiliara, etajul 3/8. bloc reabilitat, dec.a, bloc mixt, 40 mp, renovata, termopan, parchet, gresie+faianta, balcon inchis, foarte curata, se face contract si se inregistreaza la ANAF, **260 €;** ☎0723.627.531 andrea@totali.ro

63. **Colentina,** Poseidon Residence, 42 mp, mobilat, utilat, imobil 2018, mobilata modern, utilata complet, centrala proprie, aer conditionat, loc parcare inclus, adiacent Doamna Ghica, Mc Donalds, Lacul Tei, **300 €;** ☎021.319.78.04/ 0723.515.199 oli_daniel@yahoo.com

64. **Colentina-Sos.** Fundeni nr. 250 C dec., 40 mp, nemobilat, neutilat, Garsoniera confort 1 etaj 2/5 blocul are lift,nou. **1.250 L;** ☎0729.039.155 magdalena.lazar71@yahoo.com

65. **Complex** Rezidential Primavara, Prelungirea Ghencea dec., 35 mp, mobilat, utilat, inchiriez garsoniera mobilata, loc de parcare asigurat. Pret 1000 ron/luna. ☎0751.048.716

66. **Complex** Rezidential Sunrise - Prelungirea Ghencea semidec., 40 mp, mobilat, utilat, Inchiriez in Complex Rezidential Sunrise - Prelungirea Ghencea, garsoniera cf 1 sportit, 40 mp,parter inalf cu balcon, bloc mixt din anul 2013,Pret de 250 euro+o luna garantie.Telefon nr.0727766739 **250 €;** ☎0727.766.739 mariana.sirbu2012@gmail.com

67. **Cora,** Pantelimon, dec., 36 mp, mobilat, utilat, Ofer spre inchiriere garsoniera, bloc nou, etaj 2/10, usa metalica, centrala proprie cu incalzire prin pardoseala, complet mobilata si utilata, aer conditionat, smart tv, costuri de intretinere mici, 5 minute metrou Republica, 3 minute metrou Pantelimon, 3 minute statie de autobuz, 5 minute statie de tramvai, 5 minute Cora Pantelimon. Pretul este usor negociabil. **299 €;** ☎0744.176.806 razvancristians@yahoo.com

68. **Costin** Georgian semidec., 32 mp, mobilat partial, utilat partial, etaj 10/10, toate utilitatile, semimobilata **200 €;** ☎0756.166.317

69. **Costin** Georgian mobilat, utilat, gars. renovata, totul nou. ☎0723.841.193

70. **Costin** Georgian metrou 36 mp, mobilat, utilat, agentie, metrou 7 minute, punct de reper Auto Perugia, etaj 7/10, bloc reabilitat termic, mobilata si utilata complet, libera, 1+1. Vecinatati bd. Basarabia, Titan, Diham, 1 Decembrie 1918 **160 €;** ☎0761.690.008

71. **Costin** Georgian Metroul vizavi de liceul Nichita semidec., 33 mp, mobilat, utilat partial, Agentie Imobiliara inchiriaza garsoniera confort 1 mobilata si utilata lânga statia de metrou Costin Georgian pe str.Lucretiu Patrascanu,vizavi de liceul Nichita Stanescu,160euro+160euro+50% comision **160 €;** ☎0731.656.657 scopimob@gmail.com

72. **Costin** Georgian, metrou, semidec., 34 mp, mobilat, utilat, 5 minute, garsoniera curata, et. 1, cf. 1, are toate imbunatatirile, mobilata si utilata, renovata acum. Libera **900 L;** ☎0723.578.525/ 0752.204.527

73. **Crangasi,** metrou, nemobilat, inchiriez garsoniera et. 3, termen lung, ☎0731.298.570

74. **Crangasi,** metrou, particular, mobilat, p/4, gresie, faianta, la salariati, chirie + garantie, **800 L;** ☎0761.614.870/ 021.434.50.90

75. **Dacia,** Piata Romana, inchiriere garsoniera, semidec., 30 mp, mobilat, utilat partial, **260 €;** ☎0747.607.626 despescu.claudia@gmail.com

76. **Decebal** dec., 40 mp, mobilat, utilat, stradal, vis-a-vis de Metrou Muncii, ctie 1990, bl. mixt, dec.a, 4/9, balcon inchis, 40mp, complet renovata, g+f+p+t+um, locuibila, imediat, mobilata si utilata nou, merita vazuta, 1+1 disc **350 €;** ☎0761.749.316/ 0722.824.757

77. **Decebal** intersectie Distorului, 10 minute metrou, dec., 37 mp, mobilat, utilat, chiar pe Voronet, garsoniera dubla, bloc mixt, parter, mobilata si utilata complet, gresie, faianta, parchet, termopane, instalatii electrice si sanitare schimbate, geam baie, libera, fara animale **320 €;** ☎0732.135.471 office@ramax.ro

78. **Doamna** Ghica, mobilat, utilat, inchiriez garsoniera dec.a, stradal, termen lung, parter/8, 38 mp, obtional boxa 4 mp, mobilata, garantie 1 luna **220 €;** ☎0745.839.056

79. **Domenii,** Ion Mihalache, semidec., 40 mp, mobilat, utilat, et. 1, bloc din 2000, mobilat , utilata cu masina de spalat, masina de spalat vase, tv, cuptor electric,aer conditionat, internet, canapea modulara, se poate transforma in pat, libera, **350 €;** ☎0752.980.072/ 0769.480.521

80. **Dorobanti,** Aviatorilor, Zambaccian, garsoniera semidec., 36 mp, mobilat, utilat, **250 €;** ☎0740.121.267 contact@sorin-stoinea.ro

81. **Dorobanti,** stradal dec., 30 mp, mobilat, utilat, garsoniera foarte spatioasa, etaj 8/10, libera, mobilata modern, renovata recent, exclusiv o persoana, fara animale de companie, tel. **300 €;** ☎0723.677.847

82. **Dristor** dec., 33 mp, mobilat, utilat, Dristor metrou 2 minute, oferim spre inchiriere gars cf. 1 dec.a, mobilata complet et. 2/10. Utilata, aragaz, frigider, masina spalat. Renovata termopan, gresie, faianta, parchet. Libera **230 €;** ☎0722.542.692 pavimobiliare@yahoo.com

83. **Dristor** dec., mobilat, utilat, Urgent inchiriez garsoniera, numai la studenti,etaj intermediar, bloc de garsoniere, metrou Dristor, pentru alte informatii, sunati-ma, **200 €;** ☎0735.386.877 simionimobiliare.office@gmail.com

84. **Dristor** 3 min. metrou, 5 min. Decebal, lux, 35 mp, mobilat, utilat, prima inchiriere proprietar inchiriez garsoniera 3 min. metrou Dristor (270 m), Rond Baba Novac, 5 min Decebal, 7 min. Piata Muncii, et. 10/11, paza 24/24. Tot nou, renovat de la placa, AC, instalatii noi, mobilat, utilat, ctr. ANAF, **349 €;** ☎0727.321.447 andreirosu23@gmail.com

85. **Dristor** metrou 32 mp, mobilat, utilat, Garsoniera semidec.a mobilata utilata bloc reabilitat stradal chiar langa metrou etaj 5 **1.000 L;** ☎0773.910.634

86. **Dristor,** dec., 40 mp, mobilat, utilat, Mihai Bravu, mobilata modern, utilata complet, aer conditionat, pozitie deosebita, adiacent Mall Vitan, Unirii, Baba Novac, 10 minute metrou Dristor, **280 €;** ☎021.319.78.04/ 0723.515.199 oli_daniel@yahoo.com

87. **Dristor,** Baba Novac, Mihai Bravu, Camil Ressu, semidec., 32 mp, mobilat, utilat, agentie imobiliara, garsoniera semidec.a, etajul 2/10, termopan, parchet, gresie, faianta, mobilata, utilata modern, canapea extensibila, dressing, vedere spate, loc de parcare platit ADP, metrou **280 €;** ☎0723.627.531 andrea@totali.ro

88. **Dristor,** la gura metrou Dristor 2, dec., 30 mp, mobilat, utilat, inchiriez garsoniera et. 2, langa metrou, bloc paza, utilata (masina spalat, frigider, aragaz), pretul zonei; ☎0726.740.578

89. **Dristor,** metrou, 33 mp, mobilat, utilat, 5 minute, in spate la Kaufland, gars. renovata, curata cu imbunatatiri, gr, f, p, t, aer cond, usa met, are Tv, plasma, este mobilata si utilata. Libera. **230 €;** ☎0723.201.977

90. **Dristor,** metrou, semidec., mobilat, utilat, 8/10, gresie, faianta, parchet, termopan, mobilat modern, apropiere metou, **240 €;** ☎0727.483.230

91. **Dristor,** Ramnicu Sarat, dec., mobilat, utilat, Propietar , apartament 2 camere confort 1, dec. , Camil Ressu nr 14 , 1 minute metrou Dristor, liber ,ej 6/10, mobilat si utilat complet , bloc 1986, vecini civilizati , zona verde, **260 €;** ☎0720.039.035

92. **Dristor,** Salajan, Bl 1 Decembrie dec., 30 mp, mobilat, utilat, proprietar, fara agentie, fara comision, unui cuplu, doua persoane, salariati este utilata, are masina spalat, frigider, tv, mobilata, pat, sifonier, dulap, masa, scaune. Nu se la garantie, **1.000 L;** ☎0763.156.263

93. **Dristor-** Mihai Bravu, bloc mixt 1986 dec., 36 mp, mobilat, utilat, Mihai Bravu-Kaufland, garsoniera, dec.a, bloc mixt-constructie 1986-reabilitata termic-acces metrou 4-5 minute, mobilata+utilata-parter/8-libera-amenajata9termopan, faianta, gresie, parchet) **250 €;** ☎0744.636.660 office@dinamicimobiliare.ro

94. **Drumul** Taberei semidec., 32 mp, mobilat, utilat, Brasov, Plaza, et. 3/9, mobilata tineresc, utilata complet, renovata, gresie, faianta, parchet, termopan, usa metalica, libera, apropiere linia 41, Ratb, avans 1 luna+1 luna garantie, **220 €;** ☎0724.370.636 mfirut@yahoo.com

95. **Drumul** Taberei dec., 40 mp, mobilat, utilat, Drumul Taberei, sect 6, inchiriez garsoniera. **230 €;** ☎0745.775.027 constantin.verdete@yahoo.com

96. **Drumul** Taberei semidec., mobilat, utilat, Ghencea stadion, etaj 5/10, gresie, faianta, parchet, aragaz, frigider, masina de spalat, rog seriozitate urgent, **200 €;** ☎0728.005.657 mentor3011@gmail.com

97. **Drumul** Taberei semidec., 30 mp, nemobilat, neutilat, inchiriem garsoniera, Piata Moghioros, et. 3. **800 L;** ☎+40723091060 bunuri.fcer@gmail.com

98. **Drumul** Taberei semidec., 32 mp, mobilat, utilat, Metrou Favorit, garsoniera mobilata si utilata complet modern, amenajata, libera, spatioasa, foarte curata, pret negociabil **240 €;** ☎0748.908.724/ 0762.656.686

99. **Drumul** Taberei dec., 35 mp, mobilat, utilat, Ofer spre inchiriere garsoniera confort 1, 35mp, mobilata si utilata, de preferat pe termen lung. **220 €;** ☎0766.339.043 manuelanecula79@yahoo.com

100. **Drumul** Taberei dec., 35 mp, mobilat, utilat, Ofer spre inchiriere garsoniera confort 1, mobilata si utilata , de preferabil pe termen lung **230 €;** ☎0766.339.043 manuelanecula79@yahoo.com

101. **Drumul** Taberei semidec., 36 mp, nemobilat, neutilat, Valea Ialomitei, garsoniera conf.1, et.5, nemobilata. **850 L;** ☎+40723091060 euncxz@yahoo.com

102. **Drumul** Taberei , Favorit , etaj 9 , 180 Euro semidec., 36 mp, mobilat, utilat, Drumul Taberei , Favorit , etaj 9 , amenajata , g , f , p , t , um , ac , mobilata si utilata complet , metrou Favorit 1 minut distanta , libera , 1 + 1 , 180 Euro/luna **180 €;** ☎0737.475.588

103. **Drumul** Taberei , Valea Ialomitei , P/10 , 250 Euro dec., 44 mp, mobilat, utilat, Drumul Taberei, Valea Ialomitei, P/10 , dec.a, 44 mp , amenajata, g, f, p, t, um, mobilata si utilata complet , metrou Valea Ialomitei 2 minute distanta , disponibila imediat , 1 + 1 **250 €;** ☎0737.475.588

104. **Drumul** Taberei - Ghencea semidec., mobilat, utilat, Stra LateaGheorghe, garsoniera conf 1, semidec.a, etaj 8/10, mobilata si utilata, pret discutabil **220 €;** ☎0752.036.997/ 0765.400.929

105. **Drumul** Taberei / Favorit semidec., 33 mp, mobilat, utilat, Dumul Taberei Favorit cf 1semidec etaj 2/9 bl stradal g,f,f p,t, um, ac libera, 250 E 1+1 garantie, mobilata modern, utilata complet,fara animale companie. **250 €;** ☎0736.475.074 alecsandrujianu3@gmail.com

106. **Drumul** Taberei 1 Mai Sibiu Garsoniera semidec., 31 mp, nemobilat, neutilat, **250 €;** ☎0730.928.310 trimbitasu@gmail.com

107. **Drumul** Taberei 35 dec., 42 mp, mobilat, utilat, Inchiriez garsoniera dec.a p/10, complet mobilata si utilata, 42mp, renovata, 3 min. distanta de statia de metrou si autobuz. **250 €;** ☎0758.329.302 aniaavramescu@gmail.com

108. **Drumul** Taberei Avangarde dec., 37 mp, mobilat, utilat, Drumul Taberei Avangarde Rezidential, proprietar inchiriez garsoniera mobilata si utilata. Totul este nou. Prima inchiriere.Lumeri eu nu am semnal la telefon. Va rog sa insistati. **1.100 L;** ☎0766.411.512

109. **Drumul** Taberei Favorit Metrou semidec., 36 mp, mobilat, utilat, Drumul Taberei Favorit str.Sibiu mobilata utilata etaj 7/10 g, f, t, masina de spalat, tv, canapea, libera,

Imobiliare închirieri GARSONIERE

169. **Iancului,** Ferdinand, Avrig, 5 min. metrou, dec., 36 mp, mobilat, utilat, etaj 2/10, prima inchiriere dupa renovare, mobilata si utilata, ac, pat matrimonial, vezi video, Contract Anaf, avans 1+1, comision agentie 50%, vecinatati: Mihai Bravu, Stefan cel Mare, Muncii, **300 €;** ☎0758.074.444/ 021.210.76.00 valigeorgescu88@gmail.com

170. **Iancului,** Metrou, semidec., 33 mp, mobilat, utilat, Garsoniera mobilata, utilata, Iancului, Avrig, etaj 6/10, proaspat zugravita, frigider, aragaz, televizor, masina de spalat, bloc reabilitat, la 5 minute de mers de metrou, libera, **250 €;** ☎0749.131.838

171. **Iancului,** Pantelimon, Ritmului dec., 30 mp, mobilat, utilat, Ritmului / Pantelimon, proprietar, Pantelimon nr. 99, stradal, libera, renovata, parchet, gresie, faianta, usa metalica, masina de spalat, 2 lifturi, contract ANAF. **280 €;** ☎0723.676.895 adio74@yahoo.com

172. **Iancului/** Magura Vulturului/ 3 minute de Metrou dec., 36 mp, mobilat, utilat, Iancului/ Magura Vulturului, Garsoniera dec.a fara balcon in bloc mixt, parter din 10, su. 36 mp, mobilata si utilata distanta 3 minute de metrou piata iancului, libera, pret 260 euro neg. **260 €;** ☎0758.085.003 daniel@confortcasaimobiliare.ro

173. **Iancului/** Pantelimon gars libera dec., 37 mp, mobilat, utilat, Scop Imob inchiriaza in zona Iancului/Pantelimon aproape de Mega Mall gars, cf 1, decom, 37 mp, et 6/10, mobilata/utilata, bloc mixt, 1 luna + 1 luna garantie. **230 €;** ☎0799.246.117

174. **Imparatul** Traian 11, bloc mixt, moderna, 41 mp, 10 min. metrou Brancoveanu, dec., 41 mp, nemobilat, utilat, **300 €;** ☎0722.323.657 marius.badea@heramba.ro

175. **Ion Mihalache - Averescu dec., mobilat, utilat, Inchiriez garsoniera, stradal, et. 9, dec.a, spatioasa, mobilata, str. Ion Mihalache, nr. 104 250 €; ☎0752.113.891**

176. **Ion** Mihalache Bulevard, 40 mp, mobilat, garsoniera renovata, toate utilitatile, rog seriozitate; ☎0727.908.686

177. **Ion** Mihalache, Turda, Miciurin, studio dec., 38 mp, mobilat, utilat, etaj 3, dec., bucatarie open space, mobilat si utilat complet, aer conditionat, tv lcd, termen minim 12 luni, avans 1+1 garantie **350 €;** ☎031.108.12.74/ 0721.854.257 office@tophomeimob.ro

178. **Lacul** Tei dec., 40 mp, mobilat, utilat, Apropiere Facultatea de Constructii si Parcul Tei **240 €;** ☎0722.350.066

179. **Lacul** Tei dec., 40 mp, mobilat, utilat, ofer inchiriere garsoniera Lacul Tei, 6/10, spatioasa, dec.a, renovata, debara, balcon, mobilata, utilata, toate imbunatatirile, zona linistita, 200 euro, tel. proprietar **200 €;** ☎0756.803.283 mate_liliana@yahoo.com

180. **Lacul** Tei - Domino, Parcul Circului, dec., 30 mp, mobilat, utilat, etaj 4/4, dec, mobilata, utilata, gresie, faianta, parchet, termopan, usa metalica, aer conditionat, zona civilizata, curata, libera, contract la ANAF, avans 1 luna avans + garantie,agentie. **220 €;** ☎0787.882.999

181. **Lacul** Tei, mobilat, utilat, particular inchiriez garsoniera, foarte curata, et. 4/4, termen lung, **200 €;** ☎0762.028.874

182. **Lacul** Tei, Facultate de Constructii dec., 42 mp, mobilat, utilat, 5/10, decom, confort 1 sp, mobilata, utilata complet, gresie, faianta, parchet, termopan, 2 lifturi, bl reabilitat termic, acces rapid la mijloacele de transport in comun, libera, zugravita recent,contract la ANAF, av 1+1. **1.000 L;** ☎0724.336.834

183. **Lacul** Tei, Maica Domnului vav Parc Tei dec., 42 mp, mobilat, utilat, langa Facultatea de Constructii,15 min., metrou Stefan cel Mare, etaj 7/10,cf.1 dec., 42mp, vedere deschisa, pe mijloc, orientare vest, mobilata, utilata,imb., g,f,p, termopan, um,libera, **230 €;** ☎021.380.28.14/ 0737.435.628

184. **Lacul** Tei, Maica Domnului, str. Vidin dec., 30 mp, mobilat, utilat, garsoniera renovata, parter, 30 mp, mobilata modern Ikea, utilata complet, libera, plata anticipat 1+1, vecinatati: Parcul Circului, Facultatea de Constructii **220 €;** ☎0768.469.465 contanunturi@yahoo.com

185. **Lacul** Tei, strada Opanez dec., 30 mp, mobilat, utilat, inchiriez garsoniera dec.a, mobilata, utilata, bloc 4 din 4 etaje. Fara copii, de preferinta nefumatori **220 €;** ☎0721.049.795

186. **Lacul** Tei, Zambilelor dec., 29 mp, mobilat, utilat, Ofer spre inchiriere garsoniera in zona Lacul Tei, mobilata si utilata, scara de bloc ingrijita. Pretabila pentru student sau cuplu **230 €;** ☎0736.851.415 dragoi90@gmail.com

187. **Lizeanu** intersectie, imediat iesit la tramv. 1,16 dec., 20 mp, mobilat, utilat, garsoniera in Lizeanu cocheta la curtea pt. o fata la parter inalt, solara, centrala proprie, vecini placuti, 5 min. de metrou Obor pe jos, aproape de ASE, **750 L;** ☎0791.207.792 c.lipcov2011@gmail.com

188. **Lujerului,** Orsova, Piata Veteranilor dec., 42 mp, mobilat, utilat, et. 3/4, cf. 1, dec.a, complet mobilata si utilata modern, pat matrimonial si dressing, bucatarie complet echipata, foarte apropae de metrou Lujerului si tramvai 41, liber **1.200 L;** ☎0786.325.404

189. **Lujerului, Uverturii nr. 6, mobilat, utilat, t, ac, et. 7, zugravita, langa metrou, termen lung, 1.100 L; ☎0726.672.572**

190. **Magurele,** Vox Park de inchiriat garsoniera noua dec., 33 mp, mobilat, utilat, complet finisata premium. Garsoniera se afla la parterul unui imobil finalizat in anul 2019 si este dec.a. Este contractata individual la toate utilitatile. Se inchiriaza mobilata si utilata. **220 €;** ☎0752.413.105 Cristian@proestate.ro

191. **Mall** Vitan camera in apartament la o fata dec., mobilat, utilat, Apartament cu 2 camere dec. impreuna cu propietar, 1 persoana 53 ani pentru o fata **500 L;** ☎0734.147.538

192. **Mall** Vitan, Casa de Pensii, dec., 42 mp, mobilat, utilat, inchiriere garsoniera Vitan Mall Casa de Pensii particular, 10/10, dec.a, curata, mobilata si utilata, vedere stradala Calea Vitan Casa de Pensii. Bloc reabilitat, curat, modernizat. Garantie. **310 €;** ☎0758.612.360

193. **Mall** Vitan, Vitan semidec., 36 mp, mobilat, utilat, Garsoniera mobilata modern, etaj 6, gresie, faianta, parchet, termopan, AC, centrala termica, usa metalica, internet, electrocasnice .Merita vazuta50m de Mall Vitan, imprejurimi deosebite - Octavian Goga, Casa de Pensii, Piata Alba Iulia. **330 €;** ☎0721.331.541/ 0722.617.848 raduan@gmail.com

194. **Matei** Basarab, Unirii, dec., 50 mp, mobilat, utilat, Particular, Matei Basarab colt Parfumului, parter, bloc cu supraveghere video, casa scarii marmura, garsoniera ultraspatioasa (45mp), renovata (termopan, parchet lemn masiv, granit, usi interioare, baie completa, lavabil..) mobilata complet Mobexpert (pat, dulapuri, fotolii, sufragerie, bucatarie, baie), utilata (TV, AC, masina spalat, aragaz, frigider, wifi) **360 €;** ☎0799.999.919 dandan.privat@yahoo.com

195. **Mega** Mall, Bd. Chisinau, dec., 33 mp, mobilat, utilat, Scop Imobiliare inchiriaza in zona gars., et. 6/10, mobilata/utilata, in apropiere de mall si magazine, o luna + o luna garantie, **1.052 L;** ☎0799.246.117

196. **Metrou** Dristor semidec., 34 mp, mobilat, utilat, garsoniera in bloc mixt, vis-a-vis de metrou, mobilata si utilata complet, vedere stradala, termen lung, libera, disponibila imediat **230 €;** ☎0727.864.288

197. **Mihai** Bravu semidec., 30 mp, mobilat, utilat, Mihai Bravu, metrou, etaj 2 din 8, bloc nou, centrala, nu are balcon, bucataria este deschisa, exista multe spatii de depozitare, capanea extensibila, moderna, exclus animale de companie **280 €;** ☎0722.970.050

198. **Mihai** Bravu - Obor semidec., 30 mp, nemobilat, neutilat, Str. Oborul Nou, inchiriem garsoniera, conf.1, et.3, nemobilata. **850 L;** ☎+40723091060 bunuri.fcer@gmail.com

199. **Mihai** Bravu - Str.Maior Coravu - Arena Nationala dec., 40 mp, mobilat, utilat, La 10 min de Arena Nationala - dec.a, mobilata, vis-avis de intrarea pe str. Maior Coravu, vdere pe spate. (vezi pozitia pe harta) Oferta exclusiva: AMA Imobiliare.SRL. **200 €;** ☎0758.244.257 amaimobiliare.office@gmail.com

200. **Mihai** Bravu metrou, str. Meilor, mobilat partial, utilat partial, garsoniera, cf 1, dec.a, etaj 1, se preteaza pentru birou dar si pentru locuit. **350 €;** ☎0756.166.317 realtornistor@gmail.com

201. **Mihai** Bravu nr. 12, sect. 2 80 mp, garsoniera an 1938, Bucur Obor, gura de metrou, ☎0726.940.696

202. **Militari** semidec., mobilat, utilat, inchiriez garsoniera in vila cu toate utilitatile incluse zona Militari, Orsova, **700 L;** ☎0726.756.956

203. **Militari** dec., 40 mp, mobilat, utilat, inchiriez garsoniera, renovata 2021, foarte curata,, situata pe Strada Moinesti, etaj 1/10, la 5 minute de piata Gorjului/metrou, acces facil la mijloacele de transport, magazine. **250 €;** ☎0721.192.234 lianamaneal@yahoo.com

204. **Militari** - Lujerului dec., 35 mp, mobilat, utilat, Garsoniera,mobilata si utilat complet,Politehnica **280 €;** ☎0731.694.901 roxanaroxanagabriela2@gmail.com

205. **Militari** Gorjului Valea Lunga dec., 38 mp, mobilat, utilat, Inchiriez garsoniera Militari Gorjului Valea Lunga **1.000 L;** ☎0768.849.645 Florinpatru300@gmail.com

206. **Militari** Lujerului dec., 35 mp, mobilat, utilat, Militari Lujerului 2 minute metrou inchiriem garsoniera cf 1 dec.a etj 4/10, mobilata complet, masina spalat aragaz frigider termopan, gresie faianta parchet termopan **230 €;** ☎0722.542.692 Pavimobiliare@yahoo.com

207. **Militari** Residence , Apeductului semidec., 32 mp, mobilat, utilat, comision 0%, prima inchiriere, totul nou, mobilata/utilata complet, bucatarie inchisa, balcon, loc de parcare inclus, disponibila imediat. **1.100 L;** ☎0799.936.443 cosmin.andrei@inessintermed.ro

208. **Militari** Residence la 2 min STB dec., mobilat, utilat, strada Rezevelor cf.I sporit dec.a 42mp, etaj 1, toate imbunatatirile, mobilata modern, utilata complet, libera, clasa energ.A, pret negociabil merita **225 €;** ☎0721.263.460/ 0728.879.794

209. **Militari** Residence Ofer spre inchiriere garsoniera dec., 40 mp, mobilat, utilat, Ofer spre inchiriere garsoniera in complexul Militari residence, suprafata utila 40 mp, mobilata si utilata complet (gata de mutat si locuit), balcon inchis termopan, centrala termica proprie, apometre, aer conditionat, TV, parchet, gresie, faianta, termopane, usa metalica, masina de spalat automata, et. 2/7, an finalizare constructie 2014, disponibila imediat, direct proprietar, 1+1 garantie **1.200 L;** ☎0722.183.438 denisasimion18@yahoo.com

210. **Militari** Residence, dec., mobilat, utilat, apropiere Profi, Shop&Go, parter cu balcon, centrala termica proprie, masina de spalat, aragaz, frigider, parchet, termopan, usa metalica, libera 1 septembrie, **900 L;** ☎0724.278.376

211. **Militari** Residence, dec., mobilat, utilat, proprietar, garsoniera mobilata, centrala proprie, ac, smart tv et. 4/ 7, mentionez ca bucataria este amplasata pe balcon, utilata cu plita, cuptor electric, hota. Exclus animale de companie, **1.000 L;** ☎0724.193.253 lavii1@yahoo.com

212. **Militari** Residence, dec., 32 mp, mobilat, utilat, superba, luminoasa, mobilata, decorata bun gust, apropiere hypermarket, linii autobuze, sala sport. Contract 1 an + garantie, ideal tanar angajat, nefumator, fara animal companie comision 0% **240 €;** ☎0722.350.066 timeimob@gmail.com

213. **Militari** Rezidence, dec., 39 mp, mobilat, utilat, Studio de lux, etaj 2, centrala, costuri minime, posibilitate transformare apartament 2 camere. Dispune de un living + dormitor , bloc curat , apropiere mijloace de transport, **220 €;** ☎0736.965.547/ 0761.220.448 maria.mariailinca@yahoo.om

214. **Militari,** Apusului dec., 47 mp, mobilat, utilat, intrarea Canalului, in spate la Cocosul Rosu, confort 1 dec.a, mobilata complet si utilata, situata la etajul 6/P+6+M, suprafata 47mp, c-tie 2015, parchet, gresie, faianta, termopan, centrala. **250 €;** ☎0724.590.266/ 0747.080.813 steluta.sterpu@eurocityestate.ro

215. **Militari,** Apusului semidec., 34 mp, mobilat, utilat, Proprietar, garsoniera este renovata recent, et 6/10, bloc mixt, nu acceptam animale de companie. 1 luna + 1 luna garantie **230 €;** ☎0762.383.710/ 0767033337 MALVI_1984@YAHOO.COM

216. **Militari,** Apusului nr. 27, mobilat, utilat, sector 6, inchiriez garsoniera dotata cu grup sanitar, televizor, internet. Pret 800 lei o persoana. **800 L;** ☎0722.700.632

217. **Militari,** Gorjului, Iuliu Maniu, semidec., mobilat, utilat, 1 min. metrou, piata, cf. 1, etaj 2/9, bloc reabilitat, mobilata si utilata complet, libera, AC, gresie, faianta, parchet, termopan, **220 €;** ☎0799.557.197 badea_alice00@yahoo.com

218. **Militari,** Lidl, Rezervelor, Apeductului, bloc nou, dec., 35 mp, [mobilier], [utilare], garsoniera, 2021, etaj 1/ 7, centrala, utilitati individuale, mobilata si utilata, mutare imediat, statii STB la 450 m, statia metrou la 15 minute, 1 luna avans + 1 luna garantie, **225 €;** ☎0742.400.300

219. **Militari,** Lujerului semidec., 33 mp, mobilat, utilat, apropiere metrou, confort 1 semidecomanda, renovata, mobilata, utilata, parchet, gresie, faianta, termopan, AC, situata la etajul 9/10, 2 lifturi, la cateva minute de metrou, piata, magazine, libera. **280 €;** ☎0724.590.266/ 0747.080.813 steluta.sterpu@eurocityestate.ro

220. **Militari,** Lujerului metrou chiar la 1 minut 36 mp, mobilat, utilat, bloc stradal, garsoniera confort 1, mare, spatioasa, balcon inchis, renovata, mobilata tineresc,aer conditionat, lcd,masina de spalat, aragaz, frigider, contorizata, agentie **200 €;** ☎0758.100.191

221. **Militari,** Lujerului, dec., mobilat, utilat, Garsoniera confort 1 dec.a, mobilata modern, parter /8 cu balcon, gresie, faianta, parchet, termopan, frigider, aragaz, masina de spalat, aer conditionat **250 €;** ☎0722.542.692/ 0761.532.117

222. **Militari,** Lujerului, 40 mp, inchiriez garsoniera parter, unui cuplu serios, pe termen lung, fara animale de companie, 1+1 garantie, **270 €;** ☎0771.342.789

223. **Militari,** Lujerului, Uverturii, complex Sir, Cora, dec., 40 mp, mobilat, utilat, proprietar, garsoniera amenajata 2 camere dormitor si living, P/8, stradal Uverturii langa Sir, metrou, tramvai, autobuze, libera la 15 Septembrie, **260 €;** ☎0723.342.858 cargo.logistica@gmail.com

224. **Militari,** Metrou Pacii dec., 44 mp, mobilat, utilat, Proprietar, inchiriez garsoniera Metrou Pacii, dec. mobilata si utilata. Fara agent imobiliar. Preferabil tineri casatoriti. Pret negociabil. **200 €;** ☎0726.262.742

225. **Militari,** Veteranilor dec., 42 mp, mobilat partial, utilat partial, Stradal, Iuliu Maniu 74-76, chirie 300 euro,anticipat 1luna chirie+1luna garantie, fara animale de companie, perioada lunga, mobileaza la cerere. **299 €;** ☎0723.351.895/ 0745.351.895 tinaparaschiv@yahoo.com

226. **Militari,** Veteranilor, la 5 min. metrou Lujerului, semidec., 35 mp, mobilat, utilat, la 2 min. piata, metrou Lujerului, cf. 1, semidec., etaj 6/8, gresie, faianta, parchet, termopan, um, mobilata si utilata complet, libera, bloc reabilitat, avans 1+1, **1.200 L;** ☎0799.557.197 badea_alice00@yahoo.com

227. **Militari,Lujerului** dec., 36 mp, mobilat, utilat, Inchiriez garsoniera utilata complet, et.4/10, bloc mixt, dotata cu gresie,faianta, A.C. **250 €;** ☎0740.004.553 irina.dumitru1@gmail.com

228. **Militari-** Iuliu Maniu - metrou Gorjului dec., 40 mp, mobilat, utilat, Bdul Iuliu Maniu, metou Gorjului,garsoniera confort 1 dec.a, suprafata 40mp cu balcon, etaj 8/9, orientare sud, bloc stradal,mobilata si utilata, toate imbunatatirile, libera **200 €;** ☎0743.874.298 ion.cdumitru@yahoo.com

229. **Militari-Pacii** dec., 40 mp, mobilat, utilat, Garsoniera,mobilata si utilata complet,Militari Residence **253 €;** ☎0731.694.901

230. **Moghioros,** in spate la Tip-Top ,metrou Parc, semidec., 22 mp, mobilat, utilat, proprietar inchiriez pe termen lung garsoniera cf. 2, renovata recent, utilata complet, cheltuieli cu intretinerea foarte mici. Metrou, Vecinatati Plaza Romania, Parcul zona cu verdeata si liniste. Plata 1+1, **900 L;** ☎0732.112.099 bratu.sorin6@gmail.com

231. **Mosilor,** Obor, dec., 41 mp, mobilat, utilat, parchet, gresie, faianta, cablu, termopan, 1+1, **260 €;** ☎0722.534.142

232. **Muncii** mobilat, utilat, Garsoniera de inchiriat Piata Muncii in apropiere de Bulevardul Decebal. **280 €;** ☎0727.412.826 samoila.marius2010@gmail.com

233. **Nerva** Traian Octavian Goga 5min metrou Timpuri Noi dec., 40 mp, mobilat, utilat, str. Vasile Carlova, intersectia Nerva Traian x Octavian Goga, et 5/8, renovata august 2021, mobilier nou, prima inchiriere, utilata, libera, 1+1, vecinatati: Alba Iulia, Unirii, Tineretului **300 €;** ☎0768.469.465 contanunturi@yahoo.com

234. **Nerva** Traian, dec., 45 mp, mobilat, utilat, garsoniera lux, open space, complet mobilata si utilata, etaj 2/8, vedere pe fata, jacuzzi, ac, usa metalica, scara curata si intretinuta, termen lung, garantie 1 luna, pret negociabil ptr. avans mare, **340 €;** ☎0749.102.608

235. **Nerva** Traian, dec., 40 mp, mobilat, utilat, Mall Vitan, bloc 1995, mobilata modern, utilata complet, aer conditionat, adiacent Unirii, Mircea Voda, Mihai Bravu, Timpuri Noi **250 €;** ☎021.319.78.04/ 0724.257.295 oli_daniel@yahoo.com

236. **Nerva** Traian, dec., 44 mp, mobilat, utilat, proprietar, garsoniera, str. Anastasie Panu, aproape metrou Timpuri Noi, renovata, mobilata, termopane, televizor, frigider, masina de spalat, cada, balcon, etaj 2, exclus agentii. **230 €;** ☎0726.287.907/ 0722.787.060

237. **Nicolae** Grigoresc semidec., 32 mp, mobilat partial, utilat, Nicolae Grigoresc un minut metrou inchiriem o gars cf 1 semidec., semimobilata,bucatarie mobilata, utilata ,aragaz, frigider, camera nemobilata.Renovata: gresie, faianta parchet termopan. **200 €;** ☎0722.542.692/ 0761.532.117 aurelia_iba@yahoo.com

238. **Nicolae** Grigorescu, metrou, 24 mp, mobilat, utilat, 10 minute, bloc utilizat curat, are gaze, caldura si apa calda. Pretul este in Lei. Libera, **850 L;** ☎0752.204.527/ 0723.578.525

239. **Nicolae** Titulescu 5 minute de Pta. Victoriei semidec., 35 mp, mobilat, utilat, Inchiriez garsoniera Titulescu cu Banu Manta, 5 minute de statia de metrou si Piata Victoriei. Aer conditionat, usa metalica. Mobilat classic. **260 €;** ☎0720.334.963/ 0722.354.115 radu.gavrus@gmail.com

240. **Nicolae** Titulescu, sector 1 dec., 35 mp, mobilat, utilat, Inchiriez garsoniera zona centrala Titulescu, dec.a. **310 €;** ☎0737.097.061 mira.radu88@yahoo.com

241. **Octavian** Goga Casa de Pensii dec., 44 mp, mobilat, utilat, Confort I, dec., 4 din 10, gresie, faianta, termopan, parchet, usa metalica, aer conditionat, mobilata modern, bloc reabilitat termic, utilata complet, masina de spalat, frigider, aragaz, liber, **290 €;** ☎0758.230.771 filip@confortcasaimobiliare.ro

242. **Oltenitei,** cartier Berceni semidec., 20 mp, mobilat, utilat, Garsoniera sic aflata in zona exceptionala, **250 €;** ☎0727.796.174 hajimihaela@yahoo.com

243. **Oltenitei-** Kaufland 42 mp, mobilat, utilat, Sos. Oltenitei - Romprim, capat tramvai 10, garsoniera dubla- 42 mp - tip studio, mobilat modern, utilat complet, libera, mutare imediata, masina de spalat, aer conditionat, centrala termica, parcare. **285 €;** ☎0774.075.901

244. **Ozana,** metrou 1 Decembrie, lux, dec., 34 mp, mobilat, utilat, Theodor Pallady, Ozana, metrou 1 Decembrie, 7 minute de mers pe jos, garsoniera cf. 1 dec.a, 34 mp, finalizarea constructiei blocului este august 2012, nu a fost niciodata inchiriat. **250 €;** ☎0767.771.549 ardeleanu.danyel@gmail.com

245. **Pajura** dec., 36 mp, mobilat, utilat, Inchiriez garsoniera comfort 1 in Pajura, la 5 minute de metrou, Kaufland, Penny, etc. Garsoniera este nou echipata, nou zugravita, aer conditionat, bucatarie inchisa, mobila noua, spatii ample depozitare, zona linistita. Etaj 6 din 9, bloc cu 4 lifturi. **270 €;** ☎0771.683.726

246. **Panduri** dec., 39 mp, mobilat, utilat, Garsoniera Panduri, la 800 m de metrou Academia Militara, 4/8, 39 mp, dec.a, mobilata si utilata, libera, disponibila imediat. **310 €;** ☎0724.581.411 imobiliaramibo@yahoo.com

247. **Pantelimon** 37 mp, mobilat, utilat, Garsoniera spatioasa , living plus dormitor, balcon si vedere spre lacul Pantelimon. **1.250 L;**

248. **Pantelimon** mobilat, utilat, Va oferim spre inchiriere o garsoniera in zona Pantelimon aproape de metrou Garsoniera este situata la etajul2/10 are 32mp chiria este de 235 euro o luna cu o luna garantia. **235 €;** ☎0765.154.210 ciprinsweethome@gmail.com

249. **Pantelimon** Lidl, chiar langa Lidl, dec., 40 mp, mobilat, utilat, garsoniera cocheta, mobilata si utilata, pat cu saltea de f buna calitate. Este situata in bloc anvelopat, parter inalt fff curat, civilizat, contorizare, camere de luat vederi, intretinere mica, **270 €;** ☎0770.810.694 agentie13@mauwis.ro

250. **Pantelimon** Parc Morarilor semidec., 28 mp, mobilat, utilat, Pantelimon parc Morarilor, 7 min. metrou Georgian, garsoniera mobilata, utilata, bloc reabilitat, libera, P/10, termen lung. **1.000 L;** ☎0729.705.644

251. **Pantelimon,** Armenesc, semidec., 30 mp, mobilat, utilat, recent renovata, zona linistita, bloc cu acces imediat din sosea, **180 €;** ☎0722.330.307/ 0723.272.097 carinaimobiliare@yahoo.com

252. **Pantelimon,** Bd.Chisinau, Diham, Parcul National dec., 38 mp, mobilat, utilat, semistradal, P/8, oferta, cf.1, dec., 38 mp, bloc mixt, reabilitat termic, c-tie 1986, mobilata, utilata complet, gresie, faianta, parchet, termopan, usa metalica, libera, zona linistita, contract la Anaf, avans 1+1, doar o persoana, **900 L;** ☎0787.882.999

253. **Pantelimon,** Iancului, proprietar, dec., 37 mp, mobilat, utilat, gars. cf. I dec.a, et. 6/10, mobilata modern, pat dublu, utilata, aragaz, televizor, frigider, masina de spalat, apometre, repartitoare, usa metalica, parchet, termopan, gresie, faianta, bloc mixt, reabilitat, in apropiere de parc si metrou, vis a vis de Mega Mall, **200 €;** ☎0737.845.679

254. **Pantelimon/** Ritmului semidec., 32 mp, mobilat, utilat, Scop Imobiliare inchiriaza in zona Pantelimon/ Ritmului gars, et 2/10, semidec, 32 mp, mobilata/utilata, aproape de statiile RATB, 1 luna + 1 luna garantie. **235 €;** ☎0799.246.117

255. **Parcul** Bazilescu dec., 25 mp, mobilat, utilat, inchiriez camera complet mobilata , totul nou , baia si bucataria cu toate dotarile necesare , toate utilitatie incluse , la vila in zona Bucurestii Noi , Parc Bazilescu , pentru studenta sau tanara salariata . metroul , parcul si piata la 2 min . de mers pe jos . cer si ofer seriozitate . rog sunati pentru mai multe detalii: **150 €;** ☎0764.919.013 RASORESCU@YAHOO.COM

256. **Piata** Alba Iulia - Unirii dec., 45 mp, mobilat, utilat, Piata Alba Iulia - Unirii, garsoniera 45mp, 10/10, mobilat, utilat, **300 €;** ☎0741.124.400 nedcom.imob@gmail.com

257. **Piata** Alba Iulia, Burebista, dec., 42 mp, mobilat, utilat, garsoniera 42 mp, mobilata si utilata nou, renovata 2019, nelocuita de la renovare **350 €;** ☎0747.777.767/ 021.323.00.10 office@centralimobiliare.ro

258. **Piata** Amzei semidec., 36 mp, mobilat, utilat partial, Romana, Magheru, garsoniera P-ta Romana Amzei 1 min. Magheru libera disponibila imediat, canapea dubla extensibila, aer conditionat, internet pozitie deosebita, etaj 3/7 interfon. Poze la cerere, liber ! **320 €;** ☎0770.910.525/ 0770.910.525 adi_lupas@yahoo.com

259. **Piata** Amzei, Calea Victoriei, semidec., 25 mp, mobilat, utilat, garsoniera situata ultracentral in Calea Victoriei, la curte, corp casa si intrare separat, baie, bucatarie, centrala proprie, mobilata si utilata, frigider, aragaz, masina de spalat, **250 €;** ☎0751.053.622/ 0751.053.625 sigmaserviceimob@yahoo.com

260. **Piata** Delfinului dec., 38 mp, mobilat, utilat, Scop Imobiliare inchiriaza in zona P-ta Delfinului gars, dec.a, et 3/10, mobilata/utilata, 38 de mp, 1 luna + 1 luna garantie, **230 €;** ☎0799.246.117

261. **Piata** Iancului semidec., 36 mp, mobilat, utilat, Inchiriez garsoniera sector 2 Bucuresti. **230 €;** ☎0723.594.006 traumbeea12@gmail.com

262. **Piata Kogalniceanu, dec., 34 mp, mobilat, utilat, inchiriez garsoniera confort 1, bloc fara bulina. Prefer o studenta, vreau sa fac contract cu parintii, 1.400 L; ☎0726.966.244**

263. **Piata** Minis semidec., 24.27 mp, mobilat, utilat, **250 €;** ☎0737.381.511 office@sorinciobanu.ro

264. **Piata** Presei Libere, dec., 42 mp, mobilat, utilat, ofer spre inchiriere gars. cf. 1, contorizata, zona linistita, chirie 1+1, pret/luna, **170 €;** ☎0732.177.537

265. **Piata** Resita (Berceni), particular, 17 mp, mobilat, utilat, garsoniera, parter/4, curata, **150 €;** ☎0721.749.831

266. **Piata** Romana dec., 38 mp, mobilat, utilat, Ultracentral inchiriere garsoniera Bl. Magheru -comision 0. Bl. Magheru colt str. Arthur Veronal, garsoniera posibil si pe termen lung, compus din: hol de intrare, bucatarie inchisa, baie cu cabina de dus, camera de locuit si balcon inchis. Apartamentul este renovat nou, complet utilat si mobilat IKEA. **360 €;** ☎0723.277.386 cst_investment@yahoo.com

267. **Piata** Romana, Mendeleev, semidec., 34 mp, mobilat partial, utilat, 5 min. de metrou, diametral opus ASE, 3 min. pta Amzei, de inchiriat garsoniera dubla, cu aspect studio parizian, cu vedere stradala, mobilata, AC, masina spalat rufe, bucataria este dotata si situata separat de apartament, **280 €;** ☎0722.274.185/ 0728.177.351 lazarescunick@gmail.com

268. **Piata** Romana, metrou, mobilat, utilat, et. 1, stradal, bloc solid, **275 €;** ☎0744.650.350

269. **Piata** Victoriei metrou 26 mp, mobilat, utilat, garsoniera vila, 26 de mp la demisol inalt,mobilata complet, curata, utilata pentru o persoana, pret cu utilitati incluse, **200 €;** ☎0726.451.222

270. **Piata** Victoriei, Guvernul Romaniei, dec., 40 mp, mobilat, utilat, garsoniera localizare extraordinara, prima inchiriere, garsoniera superba, an 1990, et. 5/8, su 40 mp, dec., complet mobilat si utilat, **450 €;** ☎0736.333.063 florin.stanica@crsimobiliare.ro

271. **Politehnica,** Cotroceni Residence, dec., 40 mp, mobilat, utilat, imobil 2018, renovata recent, mobilata modern, utilata complet, aer conditionat, centrala proprie, balcon, adiacent Militari, Grozavesti, 5 minute Metrou Politehnica, **350 €;** ☎021.319.78.04/ 0723.515.199 oli_daniel@yahoo.com

272. **Popesti** Leordeni 35 mp, mobilat, utilat, Inchiriez garsoniera in Popesti confort 1, 35 mp patrati complet utilate noi primul chirias. **250 €;** ☎0727.127.729 nicu.franci@gmail.com

273. **Popesti** Leordeni la un km de statia de metrou Berc dec., 51 mp, mobilat, utilat, inchiriez garsoniera in Popesti Leordeni la un km distanta de metrou Berceni (IMGB), pret 250 euro, complex 2020, mobilata lux, detin si parcare la subteran, pretul separat 50 , detalii 0722163589, **250 €;** ☎0722.163.589 mariusbelu77@yahoo.com

274. **Popesti** Leordeni, dec., 35 mp, mobilat, utilat, locuinta are o suprafata de 35 mp, situata in bloc nou, complet mobilata si utilata, dispune inclusiv de aer conditionat si centrala proprie. Posibilitate de parcare in fata blocului. Disponibil imediat **250 €;** ☎0720.012.448

275. **Prelungirea** Ghencea, Ghiciceni, semidec., 46 mp, mobilat, utilat, garsoniera dubla et. 1/3, 46mp, mobilata modern, utilata complet, parchet, gresie, faianta, termopan, centrala termica proprie, aer conditionat. Intretinere mica, apa gratis. Termen lung. Liber, **900 L;** ☎0722.828.609 imobiliare.az@gmail.com

276. **Rahova,** liceul teoretic Dimitrie Bolintineanu, garsoniera dec., 33 mp, mobilat, utilat, **260 €;** ☎0744.770.118 andra.landestate@gmail.com

277. **Rahova,** str Focsani semidec., 30 mp, mobilat partial, utilat partial, Proprietar, termen lung pt persoane cu bun simt si job stabil .Curata, gresie, faianta, termopan, usa metalica, calorifere . Exclus agentii. Exclus animale de companie.P/10 **200 €;** ☎0722.854.899

278. **Rezidential** Apusului 2 dec., 44 mp, mobilat, utilat, Ofer spre inchiriere garsoniera mobilata, 44,mp utili, loc de parcare **250 €;** ☎0722.326.464/ 0723.141.649 petre_cojocaru2007@yahoo.com

279. **Romana,** semidec., 30 mp, mobilat, utilat, Romana, ASE, 1 min., metrou, etaj 3 din 9, fara bulina, mobilata, utilata, 30 mp, bloc 1939, libera, urgent, 1+1 **270 €;** ☎0722.970.050

280. **Romana,** Dacia, inchiriere garsoniera in vila, semidec., 30 mp, mobilat, utilat, **270 €;** ☎0747.607.626 despescu.claudia@gmail.com

281. **Rosetti,** Universitate, semidec., 38 mp, nemobilat, neutilat, garsoniera complet renovata, baie foarte mare, bucatarie mobilata si utilata, camera nemobilata **320 €;** ☎0722.525.092 ara@ffdc.ro

282. **Salaj,** 15 min Unirii, Pucheni 73, bloc nou, ocazie dec., 27 mp, mobilat, utilat, Ideal Residence, 27 mp, et. 6/10, dec., mob./ utilata, 2 lifturi, balcon, CT, ctr. 2017, zona verde, ocazie. Maxim 2 persoane civilizate. Disponibila din 28 septembrie, se poate inchiria anticipat, **1.100 L;** ☎0775.237.139

283. **Salajan** 22 mp, mobilat partial, utilat partial, inchiriez garsoniera pe str Ilioara in bloc p +3 intrare separata, toate conditiile pentru persoane serioase si care vor sa locuiasca pe termen lung **150 €;** ☎0763.020.375 alexandruboss65@yahoo.com

284. **Sebastian** Parc, BRD, garsoniera inchiriez, semidec., 37 mp, mobilat, utilat, confort 1, etaj 2/8, 37 mp, imbunatatiri, mobilata, utilata, centrala termica, gaze separat, bloc mixt, zona cu centre comerciale Vulcan Value Center, Carrefour, Kaufland, Liberty Mall, **200 €;** ☎0730.441.797 sylviup@gmail.com

285. **Sebastian,** ultramoderna, 5 min Prosper, semidec., 40 mp, mobilat, utilat, 1 min Kaufland, Etaj1/8,amenajata ca in foto; vecinati: 13 Septembrie, Cotroceni, Eroilor, Izvor, Unirii. Libera sept 2021. **350 €;** ☎0771.542.321/ 0728.054.245 davidescu.aurelian@gmail.com

286. **Sector** 1, Victoriei semidec., mobilat, utilat, Inchiriez garsoniera zona Victoriei, Dr. Felix colt cu Titulescu. Etaj 9/10, vedere panoramica inspre nord. Bloc reabilitat. **350 €;** ☎+40745559863 anca.i.chiriac@gmail.com

287. **Sector** 4 Garsoniera de inchiriat - bloc nou dec., 35 mp, mobilat partial, utilat partial, **200 €;** ☎0737.500.384 zina.epure@zonadesud.ro

288. **Sector 4, Bulevardul Alexandru Obregia, mobilat, inchiriez particular garsoniera stradala, bloc mixt, 800 L; ☎0722.431.056**

289. **Sector** 6. dec., mobilat, utilat, Proprietar inchiriez garsoniera dec.a, utilata, zona linistita, (Letea Gheorghe) Sector 6, bloc mixt, et.7/10, **280 €;** ☎0747.767.778

290. **Splaiul** Unirii, Timpuri Noi, dec., 40 mp, mobilat, utilat, ofer spre inchiriere termen lung garsoniera complet mobilata si utilata, Mircea Voda (cablu TV si conexiune wi fi), **1.300 L;** ☎0728.230.601 berindeanclara@gmail.com

291. **Stefan** cel Mare semidec., 24 mp, mobilat, utilat, Proprietar inchiriez garsoniera zona Stefan cel Mare, Spital Colentina, 24mp etaj 5 in bloc mixt, **240 €;** ☎0721.200.522

292. **Stefan** cel Mare - Stadion Dinamo dec., 50 mp, mobilat, utilat, apart 2 camere cu o camera blocata. Spatios, bucatarie mare

Imobiliare închirieri 2 CAMERE

351. **Unirii,** Timpuri Noi dec., 42 mp, mobilat, utilat, Splai, la 3 minute de metrou, garsoniera amenajata modern, etajul 6/8, dec.a, 42 mp, mobilata si utilata complet, contract. Clasa energetica B **330 €;** ☎0727.256.147/ 0740.023.488 nicoli.imobiliare@gmail.com

352. **Unirii,** Vitan, Octavian Goga, Casa de pensii, dec., 42 mp, mobilat, utilat, garsoniera spatioasa 42 mp, aflata la etajul 3/8 al unui bloc construit in 1990. Distanta pana la metrou Timpuri Noi 7 minute. **280 €;** ☎0756.922.720

353. **Uniri-** Piata Alba Iulia dec., 42 mp, mobilat, utilat, et 1/10, dec.a, 42 mp, vedere stradala, mobilata si utilata, proaspat zugravita si igenizata. Termen de inchiriere 12 luni, avans 1+1 garantie. **300 €;** ☎031.108.12.74/ 0741.114.227 office@tophomeimob.ro

354. **Universitate** Inchiriere garsoniera semidec., 29 mp, mobilat, utilat, **310 €;** ☎0747.607.626 despescu.claudia@gmail.com

355. **Universitate** Inchiriere garsoniera dubla semidec., 25 mp, mobilat, utilat, **300 €;** ☎0747.607.626 despescu.claudia@gmail.com

356. **UNIVERSITATE,** Romana, Rosetti, 33 mp, mobilat, utilat, proaspat renovata, mobilata si utilata complet, moderna, fotolii si coltar extensibil, gresie, faianta, parchet, ac, tv, lcd, masina de spalat, bucatarie mobilata si utilata complet, aragaz, frigider, balcon, **250 €;** ☎0771.681.825

357. **Universitate,** Cismigiu, Primaria Capitalei, semidec., 35 mp, mobilat, utilat, metrou Izvor, Liceu Lazar, Facultatea de Stomatologie, posibilitate parcare, ideal rezidenta, se accepta cu animal de companie, doar nefumatori, preferabil angajat, **290 €;** ☎0722.350.066 timeimob@gmail.com

358. **Universitate,** inchiriere garsoniera ultracentral, semidec., 28 mp, mobilat, utilat partial, **250 €;** ☎0747.607.626 despescu.claudia@gmail.com

359. **Universitate,** Piata Rosetti, 38 mp, mobilat partial, utilat, garsoniera superba in Piata Rosetti, complet renovata, bucataria mobilata si utilata, restul nemobilat, centrala proprie, aer conditionat. Totul nou pentru pretentiosi. Sunt proprietarul, **320 €;** ☎0722.525.092 ara@ffdc.ro

360. **Vatra** Luminoasa semidec., 22 mp, mobilat, utilat, Inchiriez garsoniera sector 2, Vatra Luminoasa renovat, utilat, mobilat complet. **230 €;** ☎0737.060.755 blueyces@yahoo.com

361. **Vatra** Luminoasa, Maior Coravu, semidec., 30 mp, mobilat, utilat, garsoniera, semidec.a, etajul 5, bloc reabilitat, mobilata, utilata, vecinatate parc, metrou Muncii sau Piata Iancului, libera, **249 €;** ☎0749.199.194 Viiorica@confortcasaimobiliare.ro

362. **Vatra** Luminoasa, Mihai Bravu, semidec., 32 mp, mobilat, utilat, zona liniștita, etaj 4/10, renovata, mobilata minimalist . Termen lung, pret fix, contract ANAF, seriozitate. Broker exclusiv, chei, **260 €;** ☎0737.174.779 marius@k-imobiliare.ro

363. **Veteranilor,** Cartier Militari dec., mobilat, utilat, Garsoniera particular, zona Veteranilor (foarte aproape de statia de metrou Gorjului, aprox 7 min de mers pe jos), dec. et. 2/4 , utilata g, f, t, um. **200 €;** ☎0757.773.843

364. **Victoriei** dec., 42 mp, mobilat, utilat, Ultracentral inchiriere garsoniera Bl. Titulescu -comision 0.De inchirieri garsoniera pe termen lung, etaj 1 compusa din: hol de intrare, bucatarie mare, baie, camera mare si balcon inchis, colt de birou, spatii de depozitare, in total 42 mp. Garsoniera este renovata si mobilata. **360 €;** ☎0723.277.386 cst_investment@yahoo.com

365. **Victoriei-** Banu Manta- garsoniera lux, dec., 37 mp, mobilat, utilat, renovata recent, totul nou, lux, situata la etajul 10, 37 mp, mobilata si utilata complet, termen de inchiriere minim 12 luni, o luna avans si doua garantie. Fara animale de companie, broker exclusiv, **380 €;** ☎031.108.12.74/ 0721.854.257 office@tophomeimob.ro

366. **Victoriei-** Titulescu- Banu Manta Garsoniera dec., mobilat, utilat, etj 2, dec.a, 38 mp, renovata recent, mobilata si utilata complet (nou), A/C, libera de pe 30, termen minim 12 luni, avans 2+1 garantie, comision standard. **330 €;** ☎031.108.12.74/ 0721.854.257 office@tophomeimob.ro

367. **Vitan** Mall, dec., 40 mp, mobilat, utilat, garsoniera dec.a, bloc mixt reabilitat, et 5/8 mobilata, aer conditionat, termopan, usa metalica, tv, apometre, apropiere metrou Mihai Bravu 7-8 minute Vitan Mall 5 minute, langa bloc magazine Mega Image. Pret 1.100 Lei, **1.200 L;** ☎0740.490.236

368. **Vitan** Mall, ocazie dec., 42 mp, mobilat, utilat, cf1, 42 mp, et.3/8, dec. mobilata, utilata, curata, libera, planul 2, maxim 2 persoane fara animale sau copii mici, ocazie **1.100 L;** ☎0775.237.139

369. **Vitan** Mall, str. Brailita, Calea Dudesti dec., 40 mp, mobilat, utilat, 7/8, 2 lifturi, bloc 1994, reabilitat termic, totul nou(acum se renoveaza), mobilata si utilata complet **350 €;** ☎0735.883.452 daniel.enache@centralimobiliare.ro

370. **Vitan** Mall- 9 min. Metrou Mihai Bravu, dec., 44 mp, mobilat, utilat, Garsoniera 44mp. Inchiriez garsoniera 44mp,bloc 2 lifturi,camere video, Mall Vitan,9 min Metrou Mihai Bravu,14min Metrou Timpuri Noi, Vlaicu Voda, Zizin, et 6/8. Toate imbunatatirile, contorizat, mobilat,utilat, renovat,liber. **299 €;** ☎0727.321.447 andreirosu23@gmail.com

371. **Vitan,** Dristor dec., 40 mp, mobilat, utilat, Mobilat, utilat, 10 min. de metrou, etaj 10/10. **300 €;** ☎0728.522.522

372. **Vitan,** Dudesti, semidec., 37 mp, nemobilat, neutilat, Vitan, Dudesti, inchiriem garsoniera cf.1, et. 3, nemobilata, neutilata **900 L;** ☎+40723091060 bunuri.fcer@gmail.com

373. **Zetari,** dec., 35 mp, mobilat, utilat, garsoniera la curte, 35 mp utili, etaj 1 **230 €;** ☎0773.993.959 fcscorpio@gmail.com

Apartamente 2 camere

1. **1 Decembrie** semidec., 52 mp, mobilat, utilat, 5/10, b-dul 1 Decembrie nr.35, semidec., 52 mp, gresie, faianta, parchet, termopan, UM, AC, mobilat-utilat, la bulevard. **300 €;** ☎0745.004.308

2. **1 Decembrie** dec., mobilat, utilat, apartament 2 camere, gresie, faianta, parchet, termopane, usa metalica. Acesta este situat la 4 minute metrou 1 Decembrie. Bloc reabilitat. **300 €;** ☎0728.135.202

3. **1 Decembrie** 1918, intersectie Liviu Rebreanu, semidec., 53 mp, mobilat, utilat, 10 minute metrou Titan, bloc reabilitat, etajul 1, complet mobilat, utilat lux, gresie, faianta, parchet, termopane, usa metalica, aer conditionat, termen lung, liber, **300 €;** ☎0732.135.467 office@ramax.ro

4. **1 Decembrie** 1918,metrou 10 minute,complex Evocasa, semidec., 50 mp, mobilat, utilat, semidec., 50 mp, bloc 2019, mobilat lux, nou, primul chirias, centrala proprie, gresie, faianta, parchet, termopan, AC, aragaz, combina frigorifica, masina spalat uscator, bloc izolat, discutabil **450 €;** ☎0722.874.772

5. **1 Decembrie,** dec., 60 mp, mobilat, utilat, modern, renovat, bloc anvelopat termic, et 6/8, gresie, faianta, parchet, termopan, usi noi, tv, 2 ac, rulouri exterioare. Vecinatati Ozana, Titan, Nicolae Grigorescu, parc IOR, Postavarul, Liviu Rebreanu **330 €;** ☎0752.122.818 stametav0080@gmail.com

6. **1 Decembrie,** 2 camere dec.e 4-5 min metrou dec., 50 mp, mobilat, utilat, Agentie imobiliara inchiriaza 2 camere dec.e situate la 4-5 min de metrou 1 Decembrie, Ozana, Steriadi, renovate total, primul chirias, et 1/4, fara balcon, bloc reabilitat, perioada lunga de inchiriere **300 €;** ☎0723.871.611 bunea.mirela.imob@gmail.com

7. **13** Septembrie dec., 70 mp, mobilat, utilat, 13 Septembrie, 2 camere conf 1, dec. la parter cu balcon, mobilat si utilat, renovat recent, f curat, **300 €;** ☎0727.107.269

8. **13 Septembrie,** in apropierea Hotelului Marriott semidec., 60 mp, mobilat, utilat, Inchiriere ap. cu 2 camere in 13 Septembrie la intersectie cu bv. Panduri, situat la etajul 9/9, 3 balcoane cu acces pe terasa blocului, confort 1 semidec., renovat, mobilat si utilat complet. Agentie **500 €;** ☎0762.093.000

9. **13 Septembrie,** Marriott semidec., 55 mp, mobilat, utilat, agentie inchiriaza 2 camere modern,bloc nou,et.2/5,gresie,faianta,parchet,termopan,usi noi, ac,tv,balcon.Vecinatati:Izvor,Palatul Parlamentului, Panduri, Unirii, Cotroceni, Rahova, Cismigiu, Victoriei **370 €;** ☎0752.122.818 stamviv08@yahoo.com

10. **13 Septembrie,** Monitorul Oficial, semidec., 52 mp, mobilat, utilat, inchiriez ap. cu 2 camere pe bd. 13 Septembrie, stradal, suprafata 54 mp, etaj 2/8, semidec., finisat, parchet, gresie, faianta, termopan, usa metalica, mobilat si utilat clasic, 1+1 luna, **299 €;** ☎0747.140.370

11. **AFI** Cotroceni semidec., mobilat, utilat, Apt renovat , etaj 2/4, confort 1, 50mp , ferestre orientate spre V cu 50 m vegetatie in fata lor, spatiu deschis living-bucatarie , la baie ventilatie directa, aer conditionat , termopan, interfon. **400 €;** ☎0722.955.144 iulia.tempo@gmail.com

12. **Alba** Iulia, Dristor, Complex New Town, 2 camere, dec., 75 mp, mobilat, utilat, Baba Novac, bloc 2012, et. 3/12, totul nou, 85 mp, centrala proprie, contract inregistrat Administratia Financiara, **600 €;** ☎0752.010.041/ 031.420.69.37 elena@confortcasaimobiliare.ro

13. **Anastasie** Panu Doar Acum ! Apartament cu 2 camere zona CENTRALA de inchiriat dec., 60 mp, mobilat, utilat, **380 €;** ☎0737.500.384 zina.epure@zonadesud.ro

14. **Anastasie** Panu Doar ACUM ! Apartament cu 2 camere zona CENTRALA de inchiriat dec., 60 mp, mobilat, utilat, **380 €;** ☎0737.500.384 zina.epure@zonadesud.ro

15. **Anastasie** Panu nr 2 Doar ACUM ! Apartament cu 2 camere zona Centrala de inchiriat dec., 60 mp, mobilat, utilat, **380 €;** ☎0737.500.384 zina.epure@zonadesud.ro

16. **Aparatorii** Patriei semidec., 54 mp, mobilat, utilat, Inchiriez apartament de doua camere superb, mobilat cu bun gust si utilat cu echipamente de cea mai buna calitate, situat in apropierea Universitatii Spiru Haret. **450 €;** ☎0727.255.229

17. **Aparatorii** Patriei metrou Universitate Spiru Haret semidec., 50 mp, mobilat partial, utilat, Imobiliare Solutions Group va ofera spre inchiriere un apartament de 2 camere, semi-dec., cu o suprafata utila de 50 mp. Apartamentul dispunde de centrala termica proprie, gresie, faianta, parchet, termopan. **280 €;** ☎0757.021.619

18. **Aparatorii** Patriei, dec., 1974 mp, mobilat, utilat, 2 camere confort 2, etaj 6/10, stradal, bloc reabilitat, stradal, la maxim 5 minute de mers pe jos pana la metrou, **250 €;** ☎0773.910.634

19. **Aparatorii** Patriei, dec., mobilat, utilat, 2 camere dec complex Metropolitan,cu garaj subteran, centrala termica, paza si sistem alarma, balcon inchis, bloc 4 etaje, liber, curat **350 €;** ☎0766.323.501

20. **Aparatorii** Patriei, metrou dec., mobilat, utilat, 2 camere, complex Metropolitan, cu parcare subterana, ap cu centrala termica, paza si sistem alarma, balcon inchis, tv, internet, plita electrica, curat, liber. **350 €;** ☎0786.277.040

21. **Apartament** 2 camere inchiriez urgent, particular Bucuresti, hol, bucatarie, baie, detalii la tel. Negi. **300 €;** ☎0744.257.526

22. **Apartament** modern 2 camere Victoriei dec., 60 mp, **470 €;** ☎0733.769.723 izabela.safta@freedom-group.ro

23. **Arcul** De Triumf, Averescu, 5/10, 370 E, semidec., 55 mp, mobilat, utilat, 1 Mai, Turda, et. 5 semidec., 55 mp, intrare stradala, vedere spate, mobilat modern, utilat complet, renovat recent, aer conditionat, 370 euro, negociabil, vecinatati Piata Victoriei, Kiseleff, Turda, **370 €;** ☎0732.864.043

24. **Asmita** Gardens, Vacaresti, Splaiul Unirii, 2 cam,parcare dec., 70 mp, mobilat, utilat, **650 €;** ☎0720.565.898 nicoleta.schik@activimob.ro

25. **Auchan** Vitan, piata Bobocica semidec., 48 mp, mobilat, utilat, Particular, inchiriez apartament 2 cam semicomandat, 48mp, et 1/10, mobilat. Vedere spre Nord. Exclus agentii. **350 €;** ☎0723.218.113

26. **Aviatiei** - Atlas Residence Inchiriere 2 camere dec., 60 mp, mobilat, utilat, Situat la etajul 6/P+8 cu o vedere libera, catre parcul Herastrau, apartamentul se remarca prin simplitate si functionalitate. Are o suprafata utila de 52mp plus un balcon generos de 8mp. **800 €;** ☎0756.774.422 contact@vissionhouse.ro

27. **Aviatiei,** Promenada Mall, 1/4, dec modern, dec., 60 mp, mobilat, utilat, Aviatiei Al Serbanescu, et 1 mobilat modern utilat complet renovat recent, aer conditionat pret 400 euro 1+1+50% comision, liber vecinatati Baneasa Barbu Vacarescu, Floreasca, Nordului, Primaverii Pipera, **400 €;** ☎0732.864.043

28. **Aviatiei,** str Maguricea, etaj 2/4, dec., 56 mp, mobilat, utilat, particular, inchiriez 2 camere vis a vis de scoala nr.12, etajul 2/4. Apartamentul este renovat integral, pozele sunt reale. Statia de metrou Aurel Vlaicu este la o distanta de 5 min. **550 €;** ☎0744.488.717 madalinarhire@yahoo.com

29. **Aviatiei,** strada Smaranda Braescu, mobilat, utilat, Aviatiei, strada Smaranda Braescu, recent zugravit, de comandat, spatios, luminos, terasa la dormitor si balcon la bucatarie, mobilat modern, utilat cu masina de spalat automata, **450 €;** ☎0723.785.161

30. **Baba** Novac - Dristor semidec., 58 mp, mobilat, utilat, superoferta apartament 2 cam., superb, lux, mobilat si utilat nou, aer conditionat, reabilitat termic, 1+1, Baba Novac, 5 min m, 311.135, 79, 1, **350 €;** ☎0721.274.454/ 0725.968.782 consultbestasig@gmail.com

31. **Baba** Novac Liviu Rebreanu Park Lake semidec., 50 mp, mobilat, utilat, str Reconstructiei,Apartament de 2 camere mobilat si utilat, liber la etajul p/10 situat intr-o zona verde, linistita.Apartamentul a fost renovat recent in totalitate.Geam la baie. **320 €;** ☎0769.651.126

32. **Baba** Novac Liviu Rebreanu PARK LAKE semidec., 55 mp, mobilat, utilat, Str Reconstructiei, Apartament de 2 camere mobilat si utilat, liber la etajul 7/10 situat intr-o zona verde, linistita. Apartamentul a fost renovat recent in totalitate. Geam la baie. **320 €;** ☎0769.651.162

33. **Baba** Novac nr. 1, dec., 76 mp, mobilat, utilat, ap. este situat la parter cu vedere pe spate, zona foarte linistita si curata **380 €;** ☎0729.674.280 Marioailyn1210@gmail.com

34. **Baba** Novac, Bloc Nou, vizavi parc IOR semidec., 56 mp, mobilat, utilat, Inchiriez apartament 2 camere, bloc nou, vedere si spre parc IOR, complet mobilat si utilat, nou,apartament liber, paza 24/7, **450 €;** ☎0745.750.333

35. **Balta** Alba, Diham , bloc civilzat, et 3 din 4 semidec., 58 mp, mobilat, utilat, spre inchiriere ap 2 camere, zona verde parcuri IOR, Arena, bucatarie mare, balcon, 2 debarale, complet renovat, bucatarienoua, canapea pat dulap prima inchiriere, insorit, placut, vecini decenti, apropiere metrou costin georgian 5 min mers pejos, 330 euro **330 €;** ☎0746.680.803 georgia.gabi.turcus@gmail.com

36. **Baneasa** dec., mobilat partial, utilat, Strada Marinarilor, doua camere dec.e, etaj 2/4 bloc 1982, bloc reabilitat, mobilat, utilat, doua balcoane, a.c., ideal locuit **440 €;** ☎0744.754.594

37. **Baneasa** Apartament cochet, Prima inchiriere, dec., 62 mp, mobilat, utilat, **500 €;** ☎0769.250.545 contact@cristinamarin.ro

38. **Baneasa,** Aerogarii, Hotel Phoenicia, Aviatiei dec., 62 mp, mobilat, utilat, agentie imobiliara, 2 camere, dec., 62 mp, etajul 1/4, bloc 2016, lift, scara foarte curata, civilizata, se inchiriaza doar pe perioada lunga, bucatarie mobilata+utilata, masina de spalat, pet friendly, 450 , **450 €;** ☎0723.627.531 adrea@totali.ro

39. **Baneasa,** Gradina Zoo, Ambasada SUA dec., 70 mp, mobilat, utilat, Proprietar inchiriez 2 camere de 70 mp, etajul 1 din 3, in complexul Natura Residence Baneasa (Gradina Zoologica). Renovat in 2019, mobilat si utilat complet. baie, 2 grupuri sanitare, bucatarie americana, living, dormitor, spalatorie/ uscatorie, balcon. Parcare subterana, fitness, sauna, piscina, paza 24/24. Disponibil imediat. **550 €;** ☎0732.770.876 ladmila@yahoo.com

40. **Baneasa,** Str. Valentin Gheorghe Bibescu, semidec., 67 mp, mobilat, utilat, apartament 2 camere de inchiriat, bloc nou. Zona strada George Valentin Bibescu nr. 7, sect. 1, **470 €;** ☎0722.304.707 Andreimarinescu@yahoo.com

41. **Baneasa,** Straulesti, dec., 80 mp, mobilat partial, utilat, ap. 2 camere deosebit, baie, grup sanitar, bucatarie complet mobilata si utilata, dressing, ac, camara, sistem securitate, loc parcare, paza 24 h, sistem supraveghere, imobil 2016, curte proprie. **600 €;** ☎0751.053.622/ 0751.053.625 sigmaserviceimob@yahoo.com

42. **Banu** Manta mobilat, utilat, Super apartament Banu Manta etaj 1 curat mobilat, complet utilat pentru locuinta. Doar persoane serioase, pret lunar, discutabil putin, termen lung, **500 €;** ☎0723.785.161

43. **Banu** Manta, sector 1 semidec., 53 mp, mobilat, utilat, Apartament complet renovat, mobilat si utilat, electrocastine noi. Contract ANAF. De preferat termen lung. Ofer/ cer seriozitate **530 €;** ☎0722.884.300

44. **Barbu** Vacarescu semidec., 55 mp, mobilat, utilat, Gheorghe Titeica, etaj 6/8,mobilat si utilat, bloc 2010, centrala electrica, bucatarie open-space, liber, avans 1+1, comision agentie 50%, vecinatati: Aviatiei, Floreasca, Baneasa, Lacul Tei, Pipera **450 €;** ☎0758.074.444/ 021.210.76.00 valigeorgescu88@gmail.com

45. **Barbu** Vacarescu inchiriere ap 2 camere semidec., 63 mp, mobilat, utilat, Barbu Vacarescu aproape de metrou Stefan cel Mare, apartament 2 camere, bloc ctie 1993, izolat, etajul 5/8 semidec. la 3 min de parcul circului mobilat si utilat complet, **420 €;** ☎0724.485.211 Icluminita7@gmail.com

46. **Barbu** Vacarescu, Stadion Dinamo, Stefan cel Mare dec., 62 mp, mobilat, utilat, Barbu Vacarescu, Stadion Dinamo, Stefan cel Maremetrou, dec., 65 mp, etaj 6/8, bloc construit 1990, proaspat zugravit, mobilat,utilat, ideal locuit zona civilizata, parc, supermarket, **450 €;** ☎0744.754.594

47. **Barbu** Vacarescu, Stadion Dinamo, Stefan cel Mare dec., 62 mp, mobilat, utilat, Metrou, dec., 62 mp, etaj 6/7, bloc construit 1990, proaspat zugravit, mobilat, utilat, ideal locuit zona civilizata, parc, supermarket, **450 €;** ☎0744.754.594

48. **Basarabia** semidec., 55 mp, mobilat, utilat, Apartament de 2 camere, zona Bdul Basarabia, stradal, vedere spate, etajul 6/10. Apartamentul este proaspat renovat, bucatarie mobilata recent, canapea noua, dresingueri pe hol **1.700 L;** ☎0740.023.488/ 0727.256.147

49. **Basarabia** metrou semidec., 52 mp, mobilat, utilat, Inchiriez apartament cu doua camere bld. Basarabia 100m de metrou, 50 m de tramvai si troleibuze, parcul Morarilor la 5 min de mers pe jos, apartamentul este zugravit si utilat. **300 €;** ☎0723.290.986 tractari_auto_serv@yahoo.com

50. **Basarabia,** Campia Libertatii, Metrou Muncii dec., 55 mp, mobilat, utilat, Parcul IOR, 9/10, dec., 55mp, constructie 1980, finisat, mobilat, utilat, aer conditionat, lift, luminos, zona verde, liber. **300 €;** ☎0722.216.231

51. **Basarabiei/** Arena Nationala dec., 60 mp, mobilat, utilat, Murgeni, 2 camere, 2 balcoane, etaj 3/4, dec., 60 mp, 1985, mobilat/utilat. Liber. Conditii obisnuite, **350 €;** ☎0744.183.340 office1soare@gmail.com

52. **Belvedere** Residences, apartament cu terasa, dec., 84 mp, mobilat, utilat, mobilat/utilat complet: pat dublu, canapea, dressing, spatii de depozitare, masina de spalat, TV, AC, bucatarie utilata: plita, cuptor, hota, frigider. Acces facil: Mega Image, magazine, Metrou Pipera, Mall Promenada, **680 €;** ☎0752.010.034/ 031.420.69.37 office@confortcasaimobiliare.ro

53. **Berceni** mobilat, utilat, apropae statia de metrou Piata Sudului, mobilat si utilat nou, et. 3/4, dec., negociabil. **350 €;** ☎0722.171.087/ 0728.434.709

54. **Berceni** semidec., 54 mp, mobilat, utilat, langa Piata Sudului, Sun Plaza, parcare nou construita. Scoli si gradinite in zona. Transport aproape. Delta Vacaresti **300 €;** ☎0775.124.833

55. **Berceni** - Brancoveanu dec., 52 mp, mobilat, utilat, Renovat complet, termopan, centrala proprie, ac, calorifere schimbate, usi noi, gresie,faianta,mobilat si utilat nou, acces imediat la mijloace de transport, negociabil **330 €;** ☎0761.621.036

56. **Berceni** Cartierul solar semidec., 56 mp, mobilat, utilat, Inchiriere apartament 2 camere, Berceni, bd. Metalurgiei, cartierul solar, Bloc nou, mobilat, utilat complet, etajul 4, balcon, lift, chiria 1 luna + 1 luna garantie. **330 €;** ☎0721.330.830 euroamoconstruct@yahoo.com

57. **Berceni** Drumul Cretestilor dec., 50 mp, mobilat, utilat, Inchiriez apartament 2 camere dec. etaj 1 loc parcare. Apartamentul este curat. Zona linistita, mijloace de transport in comun. **420 €;** ☎0755.253.194 miliamihailescu@gmail.com

58. **Berceni** Lidl Grand Arena dec., 60 mp, mobilat, utilat, Apartament cu 2 camere dec. situat la 10 min de metrou, mobilat, utilat complet,centrala termica, aer conditionat, loc de parcare **300 €;** ☎0786.663.585 elenaliliana0503@gmai.com

59. **Berceni,** 5 minute metrou Aparatorii Patriei dec., 56 mp, mobilat, utilat, 2 camere confort 1 dec., mobilat nou, etaj 3/4, renovat, gresie, faianta, parchet, termopan, frigider, aragaz, masina de spalat, aer conditionat **320 €;** ☎0761.532.117/ 0722.542.692

60. **Berceni,** Alexandru Obregia, metrou semidec., 60 mp, mobilat, utilat, Agentie, Intersectie Nitu Vasile, semi-stradal, 4/9, semidec., mobilat si utilat complet, imbunatatiri multiple, ac, termen lung, 1+1 **300 €;** ☎0768.580.861

61. **Berceni,** bloc nou, 2 camere prima inchiriere! dec., 54 mp, mobilat, utilat, va oferim spre inchiriere apartament compus din 2 camere dec.e situat la parterul inalt al unui imobil recent finalizat. Apartamentul se afla la prima inchiriere. **320 €;** ☎0752.413.105 Cristian@proestate.ro

62. **Berceni,** Cartier Giurgiului, zona Piata Progresu, dec., 44 mp, mobilat, utilat, apartamentul utilat/mobilat complet, La 3 minute de Complexul Comercial Piata Progresu. La 5 min de statiile de tramvai 11 si 7/statia de masina 323, legatura cu statia de metrou Eroii Revolutiei. Mobilat/utilat complet. Beneficiaza de centrala termica proprie.Disponibil cu data de 4 octombrie 2021, **300 €;** ☎0749.168.537 laura.adrian@gmail.com

63. **Berceni,** Cavar, semidec., 47 mp, mobilat, utilat, 2 camere in zona Berceni, Ctin Brancoveanu, Complex Cavar Residence, etajull 1/5 intr-un bloc construit in anul 2020, suprafata de 50 mp, semidec., confort 1, centrala termica proprie, **350 €;** ☎0745.502.099 adipiciu@gmail.com

64. **Berceni,** Drm. Binelui dec., 48 mp, mobilat, utilat, Inchiriem apartament 2 camere in Berceni, la 10 min de metrou Aparatorii Patriei, 48 mp, etaj 3/4, dec., complet mobilat si utilat, centrala, aer conditionat, an constructie 2015. **350 €;** ☎0723.717.544 marian_cosa_nostra@yahoo.com

65. **Berceni,** Emil Racovita dec., 50 mp, mobilat, utilat, Apartament amplasat la etaj intermediar - 3, intr-un bloc de 4 etaje, total dec., confort 1, curat, decent, mobilat clasic, utilat, locatie civilizata, zona verde, parcuri, scoli, magazine, STB **260 €;** ☎0722.518.991/ 0752.119.214

66. **Berceni, Garnitei, 51 mp, mobilat, ap. 2 camere an 1981, proaspat zugravit. ☎0745.030.989**

67. **Berceni,** Piata Sudului metrou semidec., 54 mp, mobilat partial, utilat, bd. Alexandru Obregia, bloc stradal, 2 camere confort 1,bucatarie mobilata, aragaz, frigider, masina de spalat,camerele semimobilate,renovat acum,parchet,termopan,gresie,faianta,usa metalica,agentie **270 €;** ☎0758.100.191

68. **Berceni,** Piata Sudului, str. Moldovita termen lung semidec., 50 mp, mobilat, utilat, Berceni, piata Sudului, str. Moldovita mobilat, utilat complet, termen lung **320 €;** ☎0729.705.644

69. **Berceni,** stradal, bloc nou, 50 mp, 3min metrou dec., 50 mp, nemobilat, neutilat, 2 camere nemobilat, neutilat. 50mp, 7/11, bloc nou in complex rezidential nou, stradal pe Sos Berceni, sect.4, 3min metrou Leonida, balcon, centrala. **250 €;** ☎0766.599.555

70. **Berceni,** Straja, particular, dec., 50 mp, mobilat, utilat, ap. 2 camere, cf. 1, 1/4, curat, **240 €;** ☎0721.749.831

71. **Berceni-** Sun Plaza- Obregia semidec., 56 mp, mobilat, utilat, la 15 minute de metrou utilat mobilat, g, f, t, um renovat recent, aragaz, frigider, ms, apometre, repartitoare, A/C, reabilitat termic, stradal liber. **230 €;** ☎0732.859.500

72. **Brancoveanu** semidec., 52 mp, mobilat, utilat, Spitalul Budimex, renovat 2021, et 5/8, gresie, parchet, termopan, 2 a/c, masina de spalat, liber. **300 €;** ☎0734.830.800

73. **Brancoveanu** . Inchiriere apartament 2 camere-Brancoveanu (Oraselul Copiilor) dec., 55 mp, mobilat, utilat, **420 €;** ☎0747.607.626 despescu.claudia@gmail.com

74. **Brancoveanu** Huedin semidec., 40 mp, mobilat, utilat, apartament 2 camere str Huedin, etaj 3/4, complet mobilat si utilat tv, ac, frigider, zona verde, scoala, gradinita, langa bulevardul Brancoveanu **250 €;** ☎0728.820.095/ 0725.074.444 sweethome_imob@yahoo.com

75. **Brancoveanu** Metrou dec., 60 mp, mobilat, utilat, Va prezentam un apartament cu 2 camere, etajul 2/4, dec., mobilat si utilat. Se accepta studenti. **350 €;** ☎0756.922.720

76. **Brancoveanu,** Cetatea Veche dec., 50 mp, mobilat, utilat, etajul 2/4 intr-un bloc construi in anul 1979, confort 1, tamplarie geam termopan, aer conditional, usa metalica (intrare), gresie, faianta, parchet, electrocasnice,fara balcon. **220 €;** ☎0745.502.099 adipiciu@gmail.com

77. **Brancoveanu,** Grand Arena Carrefour, dec., 55 mp, mobilat, utilat, etajul 2/8 intr-un bloc construit in anul 1979, dec., confort 1, usa metalica, tamplarie geam termopan, aer conditionat, electrocasnice, mobilat complet, 350 euro/luna **350 €;** ☎+40745502099 adipiciu@gmail.com

78. **Brancoveanu,** Sector 4, semidec., 48 mp, mobilat partial, utilat, inchiriez apartament, etaj 5, balcon, stare foarte buna, renovat. Proprietar, **250 €;** ☎0726.617.836

79. **Brancoveanu, str. Izvorul Oltului, dec., mobilat, utilat, proprietar, inchiriez ap. 2 camere dec., complet mobilat, repartizoare de caldura, apa calda si rece, 300 €; ☎0730.317.053**

80. **Brancoveanu,** Sun Plaza, semidec., 60 mp, mobilat, utilat, renovat recent, mobilat modern, utilat complet, aer conditionat, dec., adiacent Seculior, 5 minute Metrou Piata Sudului, Calea Vacaresti, Parcul Tineretului, **300 €;** ☎021.319.78.04/ 0723.515.199 oli_daniel@yahoo.com

81. **Bucur** Obor metrou, dec., 52 mp, mobilat, utilat, 2 camere cf.1, decom, etaj 4/10, renovat, mobilat, utilat, totul nou, liber, acces imediat metrou, merita vazut, plata lunar si o luna garantie, **430 €;** ☎0767.922.400/ 0722.256.664 cordialimobiliare@yahoo.com

82. **Bucur** Obor metrou, Mosilor, dec., 55 mp, mobilat, utilat, 2 camere cf.1, renovat, etaj 1/8, liber, 2 minute de metrou, merita vazut, plata lunar si o luna garantie, **400 €;** ☎0767.922.400/ 0722.912.924 cordialimobiliare@yahoo.com

83. **Bucurestii** Noi semidec., 56 mp, mobilat, utilat, Bucurestii Noi, sector 1, str Pietil, langa metrou Bazilescu, proprietar, etaj 2 din 10 , 56 mp semidec., balcon inchis, renovat, mobilat, utilat, A. C . f.g, p. Profil chirias : 2 persoane cu loc de munca stabil, fara animale de companie, 0722221078 **350 €;** ☎0722.221.078

84. **Bucurestii** Noi, semidec., 57 mp, mobilat, utilat, dec., nou, parc Bazilescu, **400 €;** ☎0730.827.546 doina1975nicolae@gmail.com

85. **Bucurestii** Noi, Afi City, Bld. Laminorului, semidec., 56 mp, mobilat, utilat, inchiriez ap. doua camere, langa Metrou Laminorului, prima inchiriere, complet mobilat si utilat, 2 locuri de parcare (incarcare electrica), spatii verzi, zone comerciale, **500 €;** ☎0753.100.833 andreea_raduta2003@yahoo.com

86. **Bucurestii** Noi, Parcul Bazilescu, semidec., 55 mp, mobilat, utilat, renovat recent, mobilat modern, utilat complet, pozitie deosebita, 2 minute metrou Parc Bazilescu, **350 €;** ☎021.319.78.04/ 0723.515.199 oli_daniel@yahoo.com

87. **Bucurestii** Noi, sector 1 semidec., mobilat, utilat, Inchiriez apartament 2 camere, Bucuresti Noi, etaj 1 din 2, complet mobilat, cladire tip vila finalizata in 2015, 450 euro/luna. Liber imediat. Se poate inchiria loc de parcare suplimentar. **450 €;** ☎0745.027.810 lolea.daniel@yahoo.com

88. **Buftea** studio semidec., 55 mp, mobilat, utilat, Inchiriez apartament cu 2 camere Buftea-Studio **280 €;** ☎0723.594.006 traumbeea12@gmail.com

89. **Bulevardul** Iuliu Maniu Cora Lujerului dec., 57 mp, mobilat, utilat, particular inchirierez apartament 2 camere pe Bul. Iuliu Maniu, situat la etajul 5 in zona Cora Lujerului la 3 minute de metrou. **320 €;** ☎0724.238.848 adrianmgiurgiu@gmail.com

90. **Calarasilor** Calea, bloc nou ,apartament mobilat si utilat 50 mp, mobilat, utilat, **585 €;** ☎0737.500.374 ionut.chima@zonadesud.ro

91. **Calarasilor** Calea, bloc nou ,apartament mobilat si utilat 50 mp, mobilat, utilat, **585 €;** ☎0737.500.374 ionut.chima@zonadesud.ro

92. **Calea** Calarasi dec., 60 mp, mobilat, utilat, 1/4, apartament de lux, mobilat si utilat complet, **600 €;** ☎0720.663.399 siadconcept@gmail.com

93. **Calea** Calarasilor, Hyperion, metrou Piata Muncii dec., 32 mp, mobilat, utilat, Oferim spre inchiriere garsoniera moderna, totul nou, mobilat si utilat complet, prima inchiriere, etaj 1/7. Pret 229 euro-Zona Militari Residence, complex Avangarde Home City, zona linistita **229 €;** ☎0761.605.673 diana.zuican@yahoo.com

94. **Calea** Dorobantilor, ING, dec., 59 mp, mobilat partial, neutilat, etaj 3/9, 2 lifturi, intrare spate, ideal sediu firma, expunere spre vest, luminos, renovat. Vecinatati Aviatiei, Baneasa, Floreasca, Aviatorilor, Victoriei, Stefan cel Mare, Tei, Kiseleff, Primaverii **400 €;** ☎0722.393.151 libra.imobiliare@gmail.com

95. **Calea** Floreasca, Souk (Spring Time), semidec., 50 mp, nemobilat, utilat, 2/4, semidec., 50 mp, nemobilat, utilat, g, f, p, termopan, ac, bloc reabilitat, intrare stradala, vedere parc, pretabil locuit, termen minim 12 luni, avans 1+1 garantie, **350 €;** ☎031.108.12.74/ 0741.114.227 office@tophomeimob.ro

96. **Calea** Mosilor, semidec., 50 mp, mobilat, utilat, Obor, bloc 1985, renovat recent, mobilat modern, utilat complet, aer conditionat, pozitie deosebita, adiacent Stefan cel Mare, Mihai Bravu, Eminescu **390 €;** ☎021.319.78.04/ 0723.515.199 oli_daniel@yahoo.com

97. **Calea** Victoriei, dec., 55 mp, mobilat, utilat, la intersectia cu str. General Berthelot, bloc din 1980, reabilitat termic, etaj 3/8, 2 camere dec.e, amenajat si mobilat modern, cheltuieli foarte mici, loc de parcare in curtea interioara; **550 €;** ☎0799.984.105

98. **Camil** Ressu, Aleea Fizicienilor, dec., 50 mp, mobilat, utilat, apartament de inchiriat cu 2 camere la etajul 1/10 situat pe Camil Ressu- Aleea Fizicienilor, apometre, AC, masina spalat rufe, masina spalat vase, TV, aspirator, fr

Imobiliare închirieri 2 CAMERE

162. **Dristor,** Mc Donalds, 400 , semi-dec., mobilat, utilat, Metrou Dristor, inchiriez 2 camere, stradal, bloc 1986 reabilitat termic, renovat, mobilat+utilat, 400 /luna, acces metrou 1-2 minute, **400 €;** ☎0728.868.749 office@dinamicimobiliare.ro

163. **Dristor,** metrou, semidec., 56 mp, mobilat, utilat, inchiriez ap 2 cam, sdec, mobilat si utilat clasic, curat, zona f linistita. Blocul este reabilitat termic. Imobilul este situat la et 5/10, la 5 min de metrou Dristor, la 2 min de farmacia Tei si Mega . **300 €;** ☎0723.460.200/ 021.210.76.00 sweethome_imob@yahoo.com

164. **Dristor,** metrou, Reconstructiei, Baba Novac, semidec., 59 mp, mobilat, utilat, apartament 6/10, spatios, balcon mare, amenajat, foarte frumos, luminos, bloc izolat termic, standard modern, contract, **350 €;** ☎0722.274.245/ 0769.647.350

165. **Dristor,** parcul Titan Park Lake Nicolae Grigorescu dec., 52 mp, mobilat, utilat, Strada Odobesti 2 camere dec.e 1/4 cu termopan, parchet, faianta, dressing mare, living,mobila noua, bucataria complet utilata: masina automata, frigider, aragaz, tv. Ideal cuplu tineri, liber **350 €;** ☎0731.877.269/ 0731.877.269

166. **Dristor,** Ramnicu Sarat, Park Lake, 2 camere, semidec., 55 mp, mobilat, utilat, agentie imobiliara inchiriaza 2 camere in Dristor la 3-4 min. de metrou, piata Rm. Sarat, Mall Park Lake in apropiere, complet mobilat si utilat, etaj 9/10, liber, curat, min. 1 an, perioada lunga de inchiriere, **300 €;** ☎0723.871.611 bunea.mirela.imob@gmail.com

167. **Dristor,** Ramnicu Sarat, str Ion Nedelcu dec., 56 mp, mobilat, utilat, 2 camere confort 1 dec., mobilat modern, etaj 4/10, frigider, aragaz, masina de spalat, gresie, faianta, parchet, 2 aere conditionat . **300 €;** ☎0761.532.117

168. **Dristor.** Apartament 2 camere renovat , mobilat si utilat zona Dristor dec., 52 mp, mobilat, utilat, **360 €;** ☎0722.382.832 contact@erikachica.ro

169. **Drumul** Taberei dec., 50 mp, mobilat, utilat, Favorit, 2/4, dec., mobilat si utilat modern,gresie, faianta, parchet, termopan, usa metalica, balcon, **270 €;** ☎0769.088.540 cioran_ginac@yahoo.com

170. **Drumul** Taberei semidec., 51 mp, nemobilat, neutilat, Inchiriem 2 cam, Piata Moghioros,conf.1, et. 3, nemobilat. **1.050 L;** ☎+40723091060 bunuri.fcer@gmail.com

171. **Drumul** Taberei dec., 54 mp, mobilat, utilat, Metrou Raul Doamnei, 4/10, mobilat, utilat, proaspat zugravit si amenajat, mobila si elecrocasnice noi, contorizare apa si caldura, zona linistita, 5 minute statie metrou si auto 69, 90, 93, 368,273 **240 €;** ☎0723.362.112/ 0771.684.692

172. **Drumul** Taberei dec., mobilat, utilat, Plaza Romania Apartament mobilat si utilat + loc parcare, Apartament cu 2 camere situat la etajul 1 al unui imobil cu 11 etaje , construit in 2020, amplasat in spatele mall-ului Plaza **500 €;** ☎0724.370.636 mfirut@yahoo.com

173. **Drumul** Taberei dec., 40 mp, mobilat, utilat, Romancierilor, et 8/10, dec., mobilat, si utilat complet, renovat, liber, apropiere piata, metrou, supermarket, avans 1 luna+1 luna garantie, **230 €;** ☎0724.370.636 mfirut@yahoo.com

174. **Drumul** Taberei dec., 50 mp, mobilat, utilat, Strada Valea Calugareasca Lidl, et.6, confort 1 dec., mobilat moder, electrocasnice, bloc reabilitat, intretinere mica, 2 lifturii, contract Anaf, liber, acces usor, **300 €;** ☎0724.370.636 gfirut@yahoo.com

175. **Drumul** Taberei dec., 38 mp, mobilat, utilat, Valea Argesului Godac, et 8, confort 2 dec., mobilat electrocasnice, balcon, liber, acces usor. **1.200 L;** ☎0724.370.636 gfirut@yahoo.com

176. **Drumul** Taberei (1 min.Parc Moghioros) dec., mobilat, utilat, apartament 2 camere, cu vedere la parc, confort.1 dec./circular, etaj 9/10, suprafata 53 mp, cu balcon, prima inchiriere, pozitie foarte buna, vedere la strand, langa tramvai 41, McDolalds, **1.500 L;** ☎0722.301.910

177. **Drumul** Taberei (Mall Plazza) dec., 55 mp, mobilat, utilat, apartament in bloc din 2018, confort.1, dec, etaj 1 din 10, cu loc parcare, centrala proprie, toate imbunatatirile, modern, mobilat si utilat complet! **400 €;** ☎0722.301.910

178. **Drumul** Taberei - metrou Favorit dec., 60 mp, mobilat, utilat, la 10 minute de metrou, confort 1 dec., frigider, aragaz, masina de spalat, aer conditionat, usa metalica, liber. **280 €;** ☎0728.997.018 elenavladoianu@yahoo.com

179. **Drumul** Taberei - parc 2 min statie metrou semidec., 36 mp, mobilat, utilat, bloc pozitionat stradal situat in apropierea mijloacelor de transport si utilitatilor, amenajat cu termopan, parchet, gresie, faianta, mobilat si utilat complet, disponibil 1 octombrie **240 €;** ☎0744.682.007

180. **Drumul** Taberei - Prelungirea Ghencea 55 mp, mobilat, utilat, bloc pozitionat stradal situat apropierea mijloacelor de transport si utilitatilor, centrala proprie , termopan, parchet, gresie, faianta, mobilat modern, utilat complet, disponibil imediat, **270 €;** ☎0744.682.007

181. **Drumul** Taberei - Prelungirea Ghencea- Valea Furcii dec., 64 mp, mobilat, utilat, et 1/3, dec., spatios (64mp), mobilat, utilat, bucatarie open space, p, g, f, t, balcon mare. Loc de parcare subteran inclus in pret. Disponibil imediat. Termen lung. Urgent ! **300 €;** ☎0722.828.609 imobiliare.az@gmail.com

182. **Drumul** Taberei - Raul Doamnei semidec., 55 mp, mobilat, utilat, apartament 2 camere, mobilat si utilat complet,Pac Moghioros **350 €;** ☎0731.694.901 roxanarox-anagabriela2@gmail.com

183. **Drumul** Taberei -Materna ap.2 camere de inchiriat semidec., 54 mp, mobilat, utilat, Homnest Imobiliare va ofera spre inchiriere,in exclusivitate, un apartament de 2 camere cu suprafata de 54 mp, recent renovat, luminos, semidec., situat in Str. Drumul Taberei nr. 80 ,etj 9/10 **400 €;** ☎0767.692.900 homnestimobiliare@gmail.com

184. **Drumul** Taberei 1 Mai (fost Compozitorilor) dec., 50 mp, mobilat, utilat, proprietar Drumul Taberei CompozitorilorStradal 1/10 Decomandat Mobilat Utilat balcon inchis Transport centru gara Tramvai 41 Metrou 5 min.Mega Kaufland Auchan Carrefour Parc Moghioros. **240 €;** ☎0744.675.627 monica_mez@yahoo.com

185. **Drumul** Taberei Bucla Timisoara 5 min Metrou dec., 50 mp, mobilat, utilat, Drumul Taberei, Bucla, B-dul Timisoara/Materna, 4/4, mobilat, utilat, G+F+P+T+UM+ISN+IEN, acces facil metrou, scoli, gradinite, mijl de transport in comun. oferim si solicitam seriozitate, termen lung **1.100 L;** ☎0726.664.381 valentin.florea85@yahoo.com

186. **Drumul** Taberei Chilia Veche 5min Auchan Tricodava dec., 50 mp, mobilat, utilat, et 1/4, 50mp, dec., renovat, curat, luminos, mobilat si utilat complet, liber, anticipat 1+1, vecinatati: parc Moghioros, Ghencea, Auchan, Drumetul, Plaza mall, metrou Raul Doamnei **300 €;** ☎0768.469.465 contanunturi@yahoo.com

187. **Drumul** Taberei Favorit, dec., mobilat, utilat, confort 1, etaj 2/4, aproape de metrou, renovat, mobilat si utilat complet, bloc reabilitat, exclus intermediari. **1.500 L;** ☎0722.541.444

188. **Drumul** Taberei langa parcul Moghioros renovat dec., 57 mp, mobilat, utilat, apartament conchet, confort 1 sporit/dec., etaj 2, lift, bloc reabilitat termic, apartament renovat, mobilier nou, utilat cu aragaz, combina frigorifica Beko,masina de spalat,cuptor cu microunde **330 €;** ☎0762.079.095/ 0725.691.900

189. **Drumul** Taberei parc 2 minute metrou semidec., 52 mp, mobilat, utilat, ap 2 camere proaspat igenizat bloc anvelopat, et 2, gresie, faianta, termopan, mobilat utilat, liber, **330 €;** ☎0723.416.624

190. **Drumul** Taberei, semidec., 54 mp, mobilat partial, utilat partial, Afi Cotroceni, B-dul Vasile Milea, et. 4, dormitor mobilat, sufragerie nemobilata, renovat, aer conditionat, gresie, faianta, termopan, parchet, usa metalica, balcon, cada vibromasaj, liber, 1l+1l **1.200 L;** ☎0724.370.636 mfirut@yahoo.com

191. **Drumul** Taberei, dec., mobilat, utilat, Argesului, Posta, 8/10, dec., mobilat tineresc, utilat complet, renovat, gresie, faianta, termopan, usa metalica, aer conditionat, apropiere STB, metrou, supermarket, liber, 1 luna + 1 luna, **230 €;** ☎0724.370.636 mfirut@yahoo.com

192. **Drumul** Taberei, semidec., 52 mp, mobilat, utilat, Drumul Taberei lux, metrou 2 cam. semidec,et 10/10 + tehnic, 2 lifturi, mobilat si amenajat lux, bloc anvelopat liber de persoane, Drumul Taberei, Favorit, 3 minute de metrou, **1.590 L;** ☎0722.321.021 dragan.georgeta@regalservice.ro

193. **Drumul** Taberei, dec., 56 mp, mobilat, utilat, Drumul Taberei, la 5 minute metrou Raul Doamnei, zona linistita, proaspat renovat, et. 4/10, mobilat, utilat cu electrocasnice, totul nou, contorizare apa si caldura, balcon inchis, **250 €;** ☎0723.362.112/ 0771.684.692

194. **Drumul** Taberei, inchiriez apartament 2 camere; ☎0755.928.040

195. **Drumul** Taberei, dec., 42 mp, mobilat, utilat, Proprietar Al. Ramnicel 2, 2 camere dec. confort 2, et. 3/10, 42 mp, bloc cu lift, mobilat si utilat modern, aer conditionat, masina spalat, tv,loc parcare inclus 300 euro luna + 1 luna avans **300 €;** ☎0763.333.634 gabigsmg@gmail.com

196. **Drumul** Taberei, dec., 43 mp, mobilat, utilat, Raul Doamnei, apartament 2 camere mobilat si utilat complet, dec., balcon, termopan, parchet, gresie, faianta, aer conditionat, liber, loc parcare, etaj 10, 250 euro, 1+1 garantie. **250 €;** ☎0769.088.539

197. **Drumul** Taberei, 1 Mai, Compozitorilor, semidec., 52 mp, mobilat partial, utilat partial, stradal cf. 1, semidec., etaj 9/9, gresie, faianta, parchet, termopan, usa metalica, mobilat si utilat partial (frigider aragaz masina de spalat vase) aer conditionat, liber, avans 1+1 **200 €;** ☎0786.325.401

198. **Drumul** Taberei, 1 Mai, Ghencea, dec., 55 mp, mobilat, utilat, et. 3/8, dec., mobilat complet, utilat, gresie, faianta, parchet, termopan, usa metalica, liber, apropiere linia 41, Kaufland, Auchan, avans 1 luna + 1 luna garantie, **280 €;** ☎0724.370.636/ 0724.262.436 mfirut@yahoo.com

199. **Drumul** Taberei, ANL Brancusi, dec., 2020 mp, mobilat, utilat, metrou Valea Ialomitei, prima inchiriere, 2 camere, etaj 2 din 4, 57, centrala, utilitati, finisaje de calitate, mobilat si utilat, situat langa Parcul Brancusi, statie STB la 200 m, metrou Valea Ialomitei la 950 m. 360 Euro, **360 €;** ☎0742.400.300

200. **Drumul** Taberei, apartament 2 camere Favorit, dec., 55 mp, mobilat, utilat, inchiriez ap. 2 camere in Drumul Taberei, Favorit, Mall Afi, etaj 3/4, gresie, faianta, parchet, termopan, frigider, aragaz, masina spalat, tv, cablu, internet, balcon. Particular, nu accept chirias cu animale. Contract la CF. Chirie + garantie in avans 1+1. **300 €;** ☎0722.381.692

201. **Drumul** Taberei, bd. Timisoara, dec., 54 mp, mobilat, utilat, 2 camere confort 1, dec., renovat, mobilat tineresc, masina de spalat, aragaz, frigider, parchet, termopan, gresie, faianta, usa metalica, contorizat, agentie **280 €;** ☎0758.100.191

202. **Drumul** Taberei, Bucla, semidec., 55 mp, mobilat partial, neutilat, parter/10, semidec., nemobilat,proaspat zugravit, bucatarie mobilata, aer conditionat, geam baie, curat, liber, 1+1 garantie, **250 €;** ☎0765.348.367/ 0723.173.783

203. **Drumul** Taberei, Favorit, Medlife, dec., 58 mp, mobilat, utilat, et. 4, confort 1 dec., mobilat Mobexpert, tv plasma, aer cond., dormitor matrimonial, electrocasnice, cuptor electric, plita, hota, combina frigorifica, expresor, masina de spalat, renovat, contract, **320 €;** ☎0724.262.436 gfirut@yahoo.com

204. **Drumul** Taberei, la 10 minute de metrou Favorit dec., 60 mp, mobilat, utilat, mobilat, dormitor pat matrimonial, parchet, termopan, sifonier foarte spatios, aer conditionat, frigider, aragaz, masina de spalat, **280 €;** ☎0728.997.018 elenavladoianu@yahoo.com

205. **Drumul** Taberei, Lovinescu, 2min metrou dec., 50 mp, mobilat, utilat, Agentie, Chilia Veche, contract Anaf inclus,2/10,bloc anvelopat,dec, mobilat si utilat complet, curat, ac, contorizat, liber, acces usor metrou, STB, piata, parc, statie linia 41, Auchan, Billa, 1+1, **300 €;** ☎0768.580.861

206. **Drumul** Taberei, Prelungirea Ghencea, Valea Furcii dec., 64 mp, mobilat, utilat partial, et. 1/3, dec., spatios (64 mp), mobilat, utilat, bucatarie open space, parchet, gresie, faianta, termopan, balcon mare. Loc de parcare subteran inclus in pret. Disponibil imediat. Termen lung. Urgent, **350 €;** ☎0745.099.031 filomelaelena@yahoo.co.uk

207. **Drumul** Taberei, Romancierilor, et.4/10, dec., 40 mp, mobilat, utilat, dec., etaj 4/10, dec., confort II, 40 mp, cu balcon, liber, mobilat simplu, utilat, amenajat decent, bloc civilizat. **220 €;** ☎0726.881.809 iulian78zburlea@yahoo.com

208. **Drumul** Taberei, str. 1 Mai, fosta Compozitorilor, dec., 55 mp, mobilat, langa Restaurantul Drumetului, cf. 1, etaj 6, **300 €;** ☎0723.452.231

209. **Drumul** Taberei, Valea Argesului, semidec., 50 mp, mobilat, utilat, 1/10, renovat recent, semidec., mobilat si utilat complet, gresie, faianta, parchet, termopan, usa metalica, balcon, liber, **250 €;** ☎0769.088.540 cioran_ginac@yahoo.com

210. **Drumul** Taberei, Valea Argesului, semidec., 55 mp, mobilat, utilat, etajul 8/10, semidec., mobilat si utilat complet, aer conditionat, liber, 1+1 garantie, **250 €;** ☎0765.348.367

211. **Drumul** Taberei, Valea Argesului, posta dec., 45 mp, mobilat, utilat, Drumul Taberei, Valea Argesului, posta,la 2 min metrou,cf 2, 45 mp, dec.,etaj 1/10, gresie, faianta,parchet, termopan, usa metalica, mobilat si utilat complet,liber, avans 1+1, **320 €;** ☎0799.557.197 badea_alice00@yahoo.com

212. **Drumul** Taberei, Valea Calugareasca dec., 49 mp, mobilat, utilat, apartament confort 1 dec., etaj 4/4, curat, amenajat, mobilat, utilat, fara balcon, liber, se accepta persoane cu animale de companie, avans 1 luna, 1 luna garantie, se inchiriaza pe termen lung **300 €;** ☎0733.089.030

213. **Drumul** Taberei, zona Favorit dec., 47 mp, mobilat, utilat, Apartamentul este complet renovat, cu parchet de lemn natural, mobilier nou, aer conditionat. Zona Verde, linistita, la cateva minute de metrou (Tudor Vladimirescu) si de Piata Moghioros. **310 €;** ☎0770.794.794

214. **Drumul** Taberei, zona Favorit, langa Metrou, semidec., 54 mp, mobilat partial, utilat, direct de la proprietar, apartament situat langa Scoala 197 si langa Metrou. Strada Obcina Mare, Bl. OS2, Parter. Semimobilat (aragaz, microunde, frigider, masina spalat, canapea, fotolii, dulap), **300 €;** ☎0751.516.152 vghiurea@gmail.com

215. **Drumul** Taberei- R Doamnei-sdec-5/10,mobilat/utilat semidec., 50 mp, mobilat, utilat, Agentie Imobiliara,Dr Taberei,bucla,Raul Doamnei-sdec-5/10-mobilat/utilat-termopan,parchet,faianta,masina de spalat,aragaz,2 dressinguri,pat,coltar extensibil,2 lifturi,scara curata,vedere fata **300 €;** ☎0724.321.698 elvira@totali.ro

216. **Emil** Racovita Aleea, proprietar, dec., 48 mp, mobilat, utilat, apartament 2 camere, 2/10, vedere parc, zona linistita, 7 minute metrou Aparatorii Patriei, 1+1 garantie, **1.100 L;** ☎0729.010.260

217. **Eroii** Revolutiei Metrou, Sura Mare, p/7, dec., 52 mp, mobilat, utilat, Particular, ofer spre inchiriere, apartament 2 camere, parter/7, ideal firma- vad deosebit sau locuinta, strada Sura Mare, utilat, amenajat, ac, termopan, contorizat. Pret 270 E+1 luna garantie **280 €;** ☎0740.062.562/ 0770.337.129 george_cristeageorge@yahoo.com

218. **Eroilor** (Plevnei / Stirbei Voda), Parcul Operei dec., 64 mp, mobilat, utilat, 2 camere, vedere Parcul Operei, bloc grad seismic 8, izolat termic, renovat, metrou, aer conditionat, apometre, parchet, marmura, faianta, Tv, internet (Netflix), usa metalica, portar, parcare **400 €;** ☎0766.440.204

219. **Expozitiei** dec., 65 mp, mobilat, utilat, 1/1, dec., loc parcare, mobilat si utilat centrala termica **350 €;** ☎0720.663.399 siadconcept@gmail.com

220. **Ferdinand** dec., mobilat, utilat, Apartament 2 camere , et. 6, dec., mobilat, utilat, proaspat renovat, in apropiere mijloace de transport, troleibuz;69, 85,parc, Mall Veranda. **320 €;** ☎0723.796.911/ 0765.404.303

221. **Ferdinand** dec., 42 mp, mobilat, utilat, Proprietar inchiriez apartament 2 camere, baie, bucatarie, dec., renovat, curat, gresie, faianta, parchet lemn, mobilat, utilat, zona Bd.Ferdinand- Mihai Bravu, pret / luna. **230 €;** ☎0744.934.856 elena2018c@yahoo.com

222. **Floreasca - Tei, 50 mp, mobilat, utilat, ap. 2 camere, an 2000, + curte, centrala termica, aer conditionat, tv, langa Kaufland Floreasca si Parc Circ, 310 €; ☎0744.512.415**

223. **FLOREASCA** CALEA, dec., mobilat, utilat, stradal langa Spring Time vis-a-vis de parc, etaj 2/3, bloc reabilitat, mobilat complet, modern, toate facilitatile, **330 €;** ☎0787.550.668/ 0787.577.298 donici.razvan@domaris.ro

224. **Floreasca** Inchiriere apartament 2 camere semidec., 50 mp, mobilat, utilat, Inchiriere apartament 2 camere Floreasca. Dispune de centrala proprie, spatii depozitare, aer conditionat, balcon, et 2/3. Aproape de Barbu Vacarescu, Dorobanti **350 €;** ☎0757.704.332 info@houseadvisers.ro

225. **Floreasca,** Str. Ceaikovski ultralux, semidec., 50 mp, mobilat, utilat, Inchiriez apartament 2 camere, ultralux, Floreasca, Str. Ceaikovski, renovat total acum 1 an, semidec., suprafata aprox 50 mp, parter/3, complet renovat,mobilat si utilat nou, lux si modern. **500 €;** ☎0764.529.841

226. **Fundeni** 237, 56 mp, mobilat, inchiriez ap. 2 cam. sos. Fundeni bl. 112, parchet, termopan, toate utilitatile, **250 €;** ☎0737.501.075

227. **Fundeni** Residence, Str. Parului, bloc 2018, dec., 60 mp, mobilat, utilat, inchiriez apartament 2 camere, bloc 2018, Fundeni Residence, Str. Parului, dec., suprafata aprox. 60 mp, etaj 2/3, complet mobilat si utilat nou si modern (g+f+p+t+um), **300 €;** ☎0764.529.841

228. **Fundeni,** mobilat, utilat, mobilat, utilat, TV, cablu, internet, aragaz, frigider, masina spalat, zugravit, liniste, terasa, zona buna, parcare,direct proprietar. **1.300 L;** ☎0787.451.072

229. **Gara** de Nord, semidec., 52 mp, mobilat partial, utilat, apartament central, langa metrou Gara de Nord, contract Anaf, bloc monolit, ideal cuplu, exclus animale de companie. **250 €;** ☎0727.864.288

230. **Gara** de Nord, semidec., mobilat, utilat, Gara de Nord stradal, ap. 2 cam., mobilat si utilat, aragaz, frigider, masina de spalat, 3 min. metrou, Kaufland 1 min., **349 €;** ☎0721.242.956

231. **Gara** de Nord, semidec., 48 mp, mobilat, utilat, particular, inchiriez apartament 2 camere zona Gara de Nord, utilat si mobilat complet etaj 4. Pentru mai multe detalii contactati-ma **350 €;** ☎0769.910.555

232. **Gara** de Nord, Bd. G. Duca nr. 10-22, semidec., 45 mp, mobilat, utilat, 2 camere 45 mp, boiler, ac, etaj 4/6, lift, boiler, bloc linistit, **280 €;** ☎0723.393.383

233. **Gara** de Nord, langa metrou semidec., 42 mp, mobilat, utilat, etajul 1, bloc stradal, semidec., mobilat complet, utilat, accept si familie sau animale de companie de talie mica, **200 €;** ☎0762.101.242

234. **Ghencea** dec., 59 mp, mobilat, utilat, ofer spre inchiriere,pe termen lung, cu contract sectia financiara, ap. 2 camere confort 1, anvelopat, balcon inchis, ferestre termopan, usa metalica, etaj 1/8, complet utilat si mobilat, zona Ghencea - Garleni (capat tramvai 41), Str. Latea Gh., zona linistita, masini 385, 173, 126, 226, trolee 90, 93, 5 minute statie metrou Favorit. **300 €;** ☎0722.958.474/ 0729.115.557 oniganatalia@yahoo.com

235. **Ghencea** nr. 24, semidec., 55 mp, mobilat, utilat, inchiriere 2 camere, Ghencea, et, 4/10, acces stradal, zona linistita. Stare foarte buna, proaspat renovat si igienizat; dormitor izolat termic. Complet mobilat (electrocasnice noi) si utilat la pretul de 340 euro, negociabil, **340 €;** ☎0758.099.148

236. **Giurgiului** Soseaua - 2 Camere mobilat - foarte curat semidec., 50 mp, mobilat, utilat, **280 €;** ☎0741.936.203 alinaraducu1@gmail.com

237. **Giurgiului,** Cimitirul Progresului dec., 55 mp, mobilat, utilat, parter vila, intrare separata, statie STB 19, bucatarie spatioasa, hol, zona linistita, izolata termic interior/ exterior, usi si geamuri de termopan, incalzire pardoseala + calorifere, internet, cablu, **1.000 L;** ☎0732.098.057

238. **Giurgiului,** Drumul Gazarului, Lidl, Berceni, semidec., 40 mp, mobilat, utilat, renovat acum, mobilat si utilat nou, AC nou, 40 mp, et. 3/4, fara balcon, ocazie, maxim 3 persoane civilizate, fara animale, **1.200 L;** ☎0775.237.139

239. **Gorjului** dec., 60 mp, mobilat, utilat, Agentie. Apartament 2 camere dec., 62 mp situat pe luliu Maniu colt cu Valea Lunga, la 5 min (mers pe jos) de metrou Gorjului, Apartamentul tocmai ce a fost renovat **375 €;** ☎0765.154.210 cipriansweethome@gmail.com

240. **Gorjului,** Militari, semidec., 70 mp, mobilat, utilat, Ap 3 camere (se inchiriaza 2 camere), mob, bucatarie utilata si mob, bloc 1983, etaj 10/10, la aproximativ 2 minute de metrou Gorjului. PS:in camera 3 poate locui proprietara 3 zile saptamanal. **200 €;** ☎0722.702.564 ioan.rusupfa@gmail.com

241. **Grangasi,** dec., mobilat, utilat, centrala dec., 56 mp, mobilat, utilat, Grangasi, semistradal, et.6, dec., centrala termica, renovat recent, mobilat si utilat nou, disponibil imediat pe termen lung, contract, seriozitate, garantie **330 €;** ☎0721.019.959 respectimob@yahoo.ro

242. **Grivita,** RAR, semidec., 58 mp, mobilat, utilat, Metrou 1 Mai, apartament mobilat si utilat complet modern, amenajat, spatios, liber, merita vazut, la 5 minute de metrou, **350 €;** ☎0762.656.686/ 0748.908.724

243. **Grozavesti,** Novum, 2 camere dec., 50 mp, mobilat, utilat, proprietar inchiriez apartament de 2 camere, lux, aflat la etaj 2/11, situat in zona Grozavesti Politehnica, complex rezidential Novum Invest **500 €;** ☎0728.783.116 alinacpruteanu@yahoo.com

244. **Iancului** -Metrou semidec., 52 mp, mobilat, utilat, Inchiriere 2 camere conf I sd, 52 mp, cu balcon inchis cu termopan, mobilat si utilat modern, cu g, f, p, t, um, ac. Nu a fost inchiriat P/10, **330 €;** ☎0749.199.195 im@confortcasaimobiliare.ro

245. **Iancului** 2 camere dec. ideal cabinet. dec., 55 mp, nemobilat, neutilat, lancului, 2 camere dec., parter/bloc, su. 55 mp, ideal office/cabinet, balcon cu loc depozitare, liber, 5 minute metrou Iancului. Pret 400 Euro nediscutabil, Comision 0%. **400 €;** ☎0722.539.659

246. **Iancului,** semidec., 55 mp, mobilat, utilat, Sos. Pantelimon, 2 camere, 10 min metrou, 7/10, 55 mp, 2 balcoane, mobilat, utilat frigider, aragaz, masina spalat, AC, TV, acces facil Muncii, Titan, Distrior, Basarabia, proprietar serios. **260 €;** ☎0763.656.867 albu_ovidiu_mihai@yahoo.com

247. **Iancului,** Avrig, Ferdinand, Iulia Hasdeu, semidec., 55 mp, mobilat, utilat, Obor,metrou,4/10,cf.1,sdec,55mp,bloc reabilitat termic,renovat recent,mobilat modern,utilat complet,gresie,faianta,parchet,termopan,usa metalica,instalatii noi,balcon spatios,liber,zonalinistita,avans 1+1. **400 €;** ☎0770.956.572

248. **Iancului,** Mihai Bravu, semidec., 58 mp, mobilat, utilat, 2 camere, 2 minute metrou, 5/10, mobilat, utilat frigider, aragaz, masina spalat, AC, TV, acces facil Obor, Stefan cel Mare, Dristor, Pantelimon. **280 €;** ☎0763.656.867 albu_ovidiu_mihai@yahoo.com

249. **Iancului,** Pahe Protopescu dec., mobilat, utilat, 2 camere confort 1 dec., mobilat, etaj 2/3, centrala propie, gresie, faianta, parchet, termopan, **300 €;** ☎0761.532.117

250. **Iancului,** Vatra Luminoasa, semidec., 50 mp, mobilat, utilat, 7 min. metrou, cf. 1 in bloc reabilitat termic, etaj 3/9, mobilat si utilat complet, acces rapid mijloace de transport, liber, avans 1+1, comision agentie 50%. Vecinatati Mihai Bravu, Muncii, Ferdinand, Obor **350 €;** ☎0758.074.444/ 021.210.76.00 valigeorgescu88@gmail.com

251. **Ion** Mihalache, mobilat, utilat, chiar in statia metrou 1 Mai si 1 min. STB Clabucet, ap. 2 camere, 3/7, reabilitat, vedere zona verde, **250 €;** ☎0732.977.050

252. **Ion** Mihalache, Averescu, spatios, dec., 75 mp, mobilat, utilat, 2 camere 75 mp, et. 5/8, dec., mobilat, utilat, P, G, F, T, aer conditionat, 2 balcoane, scara curata/civilizata, bloc anvelopat. Pretul este discutabil. Liber. Urgent, **500 €;** ☎0722.828.609 imobiliare.az@gmail.com

253. **Ion** Mihalache, Piata Domenii dec., 60 mp, mobilat, utilat, Agronomie inchiriem ap 2 camere spatioase,intr o vila cocheta la etj 1,mobilata tineresc, dotat cu masina spalat aragaz frigider termopan aer conditionat gresie faianta parchet **400 €;** ☎0722.542.692/ 0761.532.117 aurelia_iba@yahoo.com

254. **Ion** Mihalache, piata 1 Mai, dec., 60 mp, mobilat, utilat, 2 cam, dec.e, et. 4/8, mobilat, utilat complet, bloc 1984, f. curat amenajat, balcon, liber, cu ctr ANAF **299 €;** ☎0766.661.912

255. **Ion** Mihalache, Turda, dec., 70 mp, mobilat, utilat, locatie buna, cladire noua, apartament foarte spatios si luminos, terasa 30 mp, loc de parcare. Mobilat si utilat complet, centrala termica proprie, curte amenajata. Ideal ca locuinta/ spatiu birouri. **490 €;** ☎0730.993.333

256. **Jiului** metrou, semidec., 55 mp, mobilat, utilat, inchiriez apartament 2 camere, 55 mp, et. 6/10, mobilat/ utilat, aer conditionat, termopan, balcon, 3 min. metrou Jiului, parc, piata, scoala, Kaufland, 300 euro 1+1 garantie **300 €;** ☎0733.848.277 razvan_nike@yahoo.com

257. **Jiului,** sector 1, contract anaf inclus semidec., 57 mp, mobilat, utilat, 2 camere. semidec., recent renovat, mobilat si utilat complet, cu imbunatatiri, g f,p,t , usa metalica , etj 5/10, boc reabilitat termic, contract Anaf inclus in pret. **350 €;** ☎0725.414.290 madalinachirica@hotmail.com

258. **Kogalniceanu-** Facultatea de Drept dec., 45 mp, mobilat, utilat, Top Home Advisors va propune un apartament de 2 camere, etj 4, dec., mobilat si utilat complet, A/C, vedere deosebita, termen minim 12 luni, avans 1+1 garantie. Comision standard **370 €;** ☎031.108.12.74/ 0721.854.257 office@tophomeimob.ro

259. **Lacul** Tei, bun de locuit, 57 mp, mobilat, utilat, apartament situat vis a vis de Parcul Circului, renovat, mobilat decent si modern, apropiere mijloace de transport, utilat. Poate fi caminul pe care fiecare il doreste. Strada Opanez, **340 €;** ☎0736.965.547 maryaalex1516@gmail.com

260. **Lacul** Tei, Grigore Moisil, dec., 40 mp, mobilat, utilat, etaj 10 din 10, **270 €;** ☎0758.230.770 androsconfortcasa@gmail.ro

261. **Lacul** Tei, langa Parcul Circului, semidec., 60 mp, mobilat, utilat, str. Judetului,10 minute metrou Stefan cel Mare, vedere catre Parcul Circului, etaj 5/9, cf.1 semidec., 60 mp, bloc reabilitat termic, balcon mare pe toata latimea apartamentului, mobilat clasic, utilat, av. 1+1, **299 €;** ☎021.380.28.14/ 0737.435.628

262. **Lacul** Tei, Parcul Circului, dec., 50 mp, mobilat partial, utilat partial, Bloc stradal langa Parcul Circului, metrou Stefan cel Mare 7 min. ap. 2cam. dec. 51 mp, situat la parter/10, intr-un bloc reabilitat termic, beneficiind de intrare stradala, pretabil cabinet medical, avocat-firma, contract ANAF, **290 €;** ☎0722.614.867/ 0723.947.833

263. **Lacul** Tei, Vidin, renovat, dec., 65 mp, mobilat partial, utilat, imobil reabilitat, parter/4, nemobilat, bucatarie utilata, dressing, renovat total, primitor, luminos, contract termen lung. Detalii agentie, **500 €;** ☎0737.174.779 marius@k-imobiliare.ro

264. **Lotrioara,** Nicolae Grigorescu, parcul IOR, semidec., 60 mp, mobilat, utilat, 2 minute metrou, etajul 1/10, gresie, faianta, parchet, termopane, usa metalica, bloc reabilitat, 5 minute metrou **350 €;** ☎0732.135.467 ramax2016@yahoo.com

265. **Luica,** sector 4, semidec., 36 mp, mobilat, proprietar inchiriez ap. 2 camere cf. 2, 1988, parter din 10, **300 €;** ☎0767.324.809

266. **Lujerului** apartament etajul 3 dec., mobilat, utilat, Lujerului Aleea Zorelelor nr.6, apartament dec., pret negociabil, etajul 3 din 10, zona aerisita, Ac noi A++, utilat si mobilat complet si renovat recent, **320 €;** ☎0773.316.497 Neullanda@yahoo.com

267. **Lujerului,** semidec., 49 mp, mobilat, utilat, 2 camere la 1 minut de mers de metrou Lujerului.. Etajul cel mai cautat. Etajul 1. Pretul este usor negociabil. Strada Aleea Zorelelor nr. 4A, centrala termica, apartamentul este izolat, pret usor negociabil **320 €;** ☎0773.316.497 Neullanda@yahoo.com

268. **Lujerului,** dec., 59 mp, mobilat, utilat, apartament 2 camere complex Quadra 2, zona Lujerului cu loc de parcareinclus. Complet mobilat si 2 aparate de aer conditionat, bucatarie inchisa, dec., **450 €;** ☎0727.090.488

269. **Magheru-** Romana, semidec., 50 mp, mobilat partial, utilat, 1/7, renovat, amenajat, ne/mobilat, bloc stradal fara risc seismic sau urgenta, este ok si pt. firma, si pt. locuit, langa Carturesti, **390 €;** ☎0735.883.452 daniel.enache@centralimobiliare.ro

270. **Mall** Vitan- Metrou Mihai Bravu Apartament de inchiriat bloc nou semidec., 56 mp, mobilat, utilat, **400 €;** ☎0722.652.640 alexandru.dinu@zonadesud.ro

271. **Mamaia** Nord, vila Sophia 2 dec., 92 mp, mobilat, utilat, apartament 2 camere linisaje lux, bloc exclusivist, piscina, ponton, Mamaia Nord vila Sophia 2. Regim hotelier si/ sau normal lunar **400 €;** ☎0771.650.345 nicolaecrs@gmail.com

272. **Margeanului,** Barca, dec., 55 mp, mobilat, utilat, proprietar inchiriez apartament 2 camere dec., zona Margeanului, Barca, sector 5 complet mobilat, loc parcare platit ADP, 1 luna chirie 1 luna garantie, disponibil imediat **280 €;** ☎0726.412.951

273. **Margeanului,** Profi, Strada Dobrun, 60 mp, mobilat, utilat, bloc foarte curat, 1987, dec., mobilat si utilat, se va pune canapea extensibila si fotolii la cerere, centrala, curat, posibilitate parcare, liber de 1 septembrie, **260 €;** ☎0722.465.875 radu_emil72@yahoo.ro

274. **Metrou** 1 Decembrie 1918, de inchiriat apartament 2 camere dec. dec., 42 mp, mobilat, utilat, **300 €;** ☎0765.730.872 valeriu.preda@homess.ro

275. **Metrou** Brancoveanu, Oraselul Copiilor semidec., 60 mp, mobilat, utilat, Apartament 2 camere, etaj 4/10,la 5 minute de metrou Brancoveanu. Mobilat lux si utilat, 2TV, 2 ap aer conditionat, 2 balcoane, dressing, 2 pantofare, loc de parcare inclus. 1 luna avans plus 1 garantie. **500 €;** ☎0724.382.045 elena0603@yahoo.com

276. **Metrou** Crangasi semidec., 50 mp, mobilat, utilat, Apartament semidec. vis-a-vis de Piata Crangasi. **300 €;** ☎0773.742.973 pavlovicielena@yahoo.com

277. **Metrou** Leonida doar la 1 minut, ap. 2 camere dec., 45 mp, mobilat, utilat, apartament 2 cam., totul nou, impecabil, cabina dus centrala de ap. aer conditionat balcon mare gen terasa, etaj intermediar, boxa pe acelasi etaj, magazine la parter, impecabil. Mobilat si utilat **1.900 L

Imobiliare închirieri 2 CAMERE

346. **Oltenitei** - Gama Residence - Popesti dec., 70 mp, mobilat, utilat, Apartament 2 camere, 70mp, dec., bloc nou, centrala proprie, parcare, proaspat zugravit, demisol inalt, 2 terase. Complex Gama Residence. Contact non stop pe telefon sau whatsapp. **300 €;** ☎0774.429.021/ 0773.955.692 smartinvestestate@gmail.com

347. **Oltenitei,** Piata Sudului, dec., 60 mp, mobilat, utilat, Mobilat modern, Utilat complet, Masina spalat, LCD, Foarte curat. Vecinatati: Ap. Patriei-Sudului, Cu contract, Termopan, Parchet, Gresie, Faianta, Aragaz, Intretinere mica, Izolat termic, Loc de parcare etc., **325 €;** ☎0731.971.012/ 0739.870.433 adryanbx@gmail.com

348. **Oltenitei,** Scoala de Politie, semidec., 56 mp, mobilat, utilat, apartament 2 camere, etaj/P+8, 46 mp util +10 mp balcon, 1 baie, mobilat si utilat complet, are parchet masiv, termopan, AC, incalzire prin termoficare, repartitoare si apometre. **300 €;** ☎0723.334.024 bbadrian@gmail.com

349. **Oltenitei,** Stolnici, spate Lidl, dec., 60 mp, mobilat, utilat, apropiere metrou, 2 camere confort 1 dec., et. 4/4, mobila noua si utilat, aer conditionat, 2 balcoane, tv, liber, **250 €;** ☎0723.473.030 garoafa_ttaria@yahoo.com

350. **Oltenitei-** Kaufland - 2cam studiomobilat-utilat semidec., 42 mp, mobilat, utilat, Sos. Oltenitei - Romprim, capat tramvai 10, apartament 2 camere tip studio, mobilat modern, utilat complet, masina de spalat, aer conditionat, parcare.Bloc nou, liber, termen lung! **300 €;** ☎0774.075.901

351. **Pache** Protopopescu - Matei Voievod semidec., 90 mp, mobilat, utilat, (5 minute Metrou Iancului), bloc 2010, stradal, parter/2, (90mp),Centrala Termica Proprie, mobilat si utilat complet,aer conditionat, spatii depozitare, liber. Pret fix, in lei (1800 LEI). 1+1. **365 €;** ☎0763.273.721 imob.cristina@yahoo.com

352. **Pacii** 6 min metrou,Iuliu Maniu Apartament 2 camere dec., 53 mp, mobilat, utilat, Tip locuinta: apartamentConfort: 1Compartimentare: dec.Nr.bucatarii: 1Nr.bai: 1Nr.balcoane: 1Tip imobil: bloc de apartamenteRegim inaltime: P +10ESuprafata construita: 60 mp **315 €;** ☎0723.095.532 andaros.imob@gmail.com

353. **Panduri,** Parc Romniceanu 7 min. metrou, semidec., 55 mp, mobilat, utilat, comision 0%, 2 camere complet mobilat si utilat, la 7 minute mers pe jos de metrou, la 2 min de statia de autobuz, langa Parc Romniceanu si Scoala 146, vedere laterala, foarte luminos, renovat si igienizat, curat, **350 €;** ☎0724.093.500 office@zoomcity.ro

354. **Pantelimon** semidec., 38 mp, mobilat, utilat, Pantelimon Cora, Vergului oferim spre inchiriere un apartament mobilat tineresc la etj 5/10, cu balcon, utilat complet, aragaz frigider masina spalat ,gresie faianta parchet termopan aer conditional, **250 €;** ☎0722.542.692/ 0761.532.117 pavimobiliare@yahoo.com

355. **Pantelimon** Morarilor semidec., 40 mp, mobilat, utilat, Apartament mobilat utilat, bloc reabilitat, acces imediat in sos principala, **250 €;** ☎0722.330.307/ 0723.272.097 carinaimobiliare@yahoo.com

356. **Pantelimon,** Chisinau, Basarabia, Diham semistradal dec., 54 mp, mobilat, utilat, P/8, cf. 1, dec. 54 mp, balcon, centrala termica, mobilat, utilat complet, liber, zona linistita,gresie, faianta, parchet, termopan, usa metalica, avans 1+1, termen lung, fara straini si animale de companie, agentie **280 €;** ☎0770.956.572

357. **Pantelimon,** Chisinau, Socului, dec., 53 mp, mobilat, utilat, particular. Apartament modern, mobilat si utilat complet, curat, in imobil reabilitat termic. Localizat aproape de mijloace de transport in comun si Mega Mall. Restras de la strada, zona linistita; **325 €;** ☎0722.574.664 dgavrile@yahoo.com

358. **Pantelimon,** Dobroesti Estic Park Residence, dec., 55 mp, mobilat, utilat, apartament 2 camere, bloc 2018, nou, mobilat si utilat complet, tv Philips, frigider Samsung, plita si hota Franke, ac Beko. Loc de parcare. Zona Pantelimon, Dobroesti Estic Park Residence. **400 €;** ☎0765.942.499

359. **Pantelimon,** Spital, Cora, 10 minute pana la metrou dec., 45 mp, mobilat partial, utilat partial, 5/10, semistradal, cf. 2 sporit, dec., 45 mp, hol locuibil, nemobilat, bucatarie mobilata, aragaz, bloc reabilitat termic, zugravit recent, g+f+p+t, usa metalica, aer conditionat, usi int noi, liber, zona linistita, av. 1+1, **220 €;** ☎0724.336.834

360. **Parc** Bazilescu, Bucurestii Noi, dec., 52 mp, mobilat, utilat, 1/3, str. Stanilesti nr.1, dec., 50 mp, nou renovat, centrala termica, mobilat-utilat modern, zona linistita, fara animale de companie, **1.650 L;** ☎0745.004.308

361. **Parc** Bazilescu- Bucurestii Noi dec., 50 mp, mobilat, utilat, 1/3, str.Stanilesti nr.1, dec., 50 mp, nou renovat, centrala termica, mobilat-utilat modern, zona linistita, fara animale de companie. **330 €;** ☎0745.004.308

362. **Piata** Alba Iulia, dec., nemobilat, neutilat, Piata Alba Iulia, 2 camere cf. 1, et. 1, 2 balcoane. **1.900 L;** ☎+40723091060 bunuri.fcer@gmail.com

363. **Piata** Chibrit semidec., 55 mp, mobilat, utilat, Aparatament in zona linistita, mobilat, la 3 min. de statia de metrou, cu vedere in spatele blocului. Et 3, calduros. **300 €;** ☎0723.571.341 adiandale@yahoo.com

364. **Piata** Chibrit semidec., 50 mp, mobilat, utilat, Inchiriez apartament in zona Piata Chibrit ☎0762.476.594 bellemoon9@gmail.com

365. **Piata** Dorobanti, Radu Beller vis-a-vis liceul Caragiale 2 camere de inchiriat semidec., 53 mp, mobilat, utilat, **425 €;** ☎0724.808.552 matei@mateipantea.ro

366. **Piata** Moghioros mobilat, inchiriez ap. 2 camere, 10/10, fara balcon. ☎0722.773.103

367. **Piata** Muncii, semidec., 60 mp, mobilat, utilat, apropiere metrou, apartament la etajul 2 in bloc reabilitat, intretinere mica, liber, mobilat si utilat complet, Arena Nationala, parc IOR, Park Lake, zona civilizata, lipsita de zgomot. Contract **320 €;** ☎0727.864.288

368. **Piata** Muncii, Baba Novac, semidec., 38 mp, mobilat, utilat, inchiriez 2 camere zona linistita Piata Muncii, Baba Novac (in Spatele Spitalului Victor Babes). Se inchiriaza doar cu contract. Nu colaborez cu agentii. Pret 1700 lei/luna + 1 luna garantie, **1.700 L;** ☎+40727285557 sandrachivu@gmail.com

369. **Piata** Muncii, Maior Coravu, semidec., 55 mp, mobilat, utilat, renovat recent, mobilat modern, utilat complet, aer conditionat, adiacent Iancului, Mihai Bravu, Arena Nationala, Vatra Luminoasa, **330 €;** ☎021.319.78.04/ 0723.515.199 oli_daniel@yahoo.com

370. **Piata** Progresu, ofer in chirie ap. 2 camere, bucatarie, baie (foarte mare), balcon, centrala termica proprie, termopane, in vila, **240 €;** ☎0729.609.860

371. **Piata** Progresul, dec., 50 mp, mobilat, utilat, inchiriez apartament 2 camere, reabilitat termic, confort 1, dec., etaj 1/7, utilat/mobilat complet, zugravit, tv, aragaz, hota, frigider, masina spalat, aspirator, AC. La 20m de statia de tramvai si autobuz (trei statii de RATB pana la statia de metrou Eroii Revolutiei) + loc parcare; **350 €;** ☎0736.854.185 florin.sovar@yahoo.com

372. **Piata** Progresul, sos. Giurgiului, semidec., 45 mp, mobilat, utilat, apartament 2 camere, et. 6/10, gresie, faianta, ac, parchet, utilat, mobilat, curat. In spatele Pietei Progresu, aproape de mijloacele de transport si metrou. Liber. 1+ garantie, **250 €;** ☎0726.825.477

373. **Piata** Resita, mobilat, ap. 2 camere, mobilat, cf. 2, et. 2/4, zugravit, faianta, gresie, zugravit, fara animale, 1+1, **1.000 L;** ☎0720.090.851

374. **Piata** Resita, Luica, Soseaua Giurgiului semidec., 40 mp, mobilat, utilat, Proprietar inchiriez apartament 2 camere recent renovat in bloc 15, Aleea Slatioara, nr. 5Apartamentul are centrala termicaLoc de parcare inclus. **310 €;** ☎0721.551.175 jon2k79@yahoo.com

375. **Piata** Romana, semidec., 55 mp, mobilat, utilat, Calea Victoriei, mobilat modern, utilat complet, aer conditionat, pozitie deosebita, dec., adiacent Universitate, Piata Amzei, Cismigiu, Sala Palatului **400 €;** ☎021.319.78.04/ 0724.257.295 oli_daniel@yahoo.com

376. **Piata** Romana, semidec., 45 mp, mobilat, utilat, inchiriez 2 camere semidec.e, demisol, 45 mp, proaspat renovat, mobilat complet, bucatarie utilata, incalzire centrala moderna, repartitoare, geamuri termopan, tv **275 €;** ☎0730.006.874

377. **Piata** Sudului metrou 8 minute 2 camere dec.e dec., 56 mp, mobilat, utilat, Soseaua Berceni vav Spitaul Obregia et. 8/10, 56 metri patrati, renovat recent mobilat modern utilat complet, gresie, faianta, termopan, usa metalica, aragaz cu hota, frigider, masina de spalat, liber **270 €;** ☎0722.555.660 advaimob@yahoo.com

378. **Piata** Sudului, Anton Bacalbasa, proprietar, dec., 60 mp, mobilat, utilat, proprietar inchiriez apartament 2 camere, mobilat si utilat modern, termopan, zona linistita, prima inchiriere. Etaj 4 din 8, 2 lifturi. Usor neg., **320 €;** ☎0733.520.571 romeo_ivan_manole@yahoo.com

379. **Piata** Sudului, Sector 4, dec., mobilat, utilat, apartament 2 camere, mobilat, utilat si dec. situat la 1 statie de autobuz de statia de metrou Piata Sudului si de Sun Plaza pe strada Stanjeneilor nr. 4, aproape de Scoala numarul 133 si 113, **320 €;** ☎0723.296.773 stoicavladandrei@yahoo.com

380. **Piata** Unirii semidec., 40 mp, nemobilat, neutilat, inchiriem 2 camere, et. 1, centrala termica, nerenovat **1.000 L;** ☎+40723091060 bunuri.fcer@gmail.com

381. **Piata** Unirii semidec., 43 mp, nemobilat, neutilat, inchiriem 2 camere, str. Principatele Unite, et.2. **1.200 L;** ☎+40723091060 bunuri.fcer@gmail.com

382. **Piata** Unirii - Cantemir (Budapesta) dec., 55 mp, mobilat, utilat, Apart 2 camere situat la 10-12minute de metrou-dec.,spatios-renovat nou-mobila de bucatarie si living este noua-TV in ambele camere-imobil reabilitat termic **405 €;** ☎0732.009.333

383. **Piata** Victoriei - bloc Orange -Calea Victoriei dec., 72 mp, mobilat, utilat, particular, 2 camere - 72 mp, dec., etaj 2/11 , intrare si vedere Calea Victoriei, bloc Orange, renovat , utilat si mobilat complet , pozitie extraordinara **575 €;** ☎0723.380.783 bogdan_banulescu@yahoo.co.uk

384. **Piata** Victoriei, dec., 60 mp, mobilat, utilat, Banu Manta, bloc 1984 reabilitat termic, renovat recent, mobilat modern, aer conditionat, dec., adiacent Kiseleff, Ion Mihalache, Titulescu, 1 Mai **400 €;** ☎021.319.78.04/ 0723.515.199 oli_daniel@yahoo.com

385. **Piata** Victoriei, dec., 60 mp, mobilat, utilat, Banu Manta, bloc 1986 reabilitat termic, renovat recent, mobilat modern, utilat complet, aer conditionat, dec., adiacent Titulescu, Aviatorilor, Dorobanti **350 €;** ☎021.319.78.04/ 0724.257.295 silviuatlas@yahoo.com

386. **Piata** Victoriei, Bd. Iancu de Hunedoara nr. 25, semidec., 51 mp, mobilat, utilat, vis a vis Spit. de copii Grig. Alexandrescu, etaj 5/7, metrou Victoriei, balcon pe toata suprafata, nelocuit dupa renovare, mobilat/utilat, proprietar, **500 €;** ☎0746.091.481

387. **Piata** Victoriei, Turda Ion Mihalache dec., 60 mp, mobilat, utilat, 1 Mai , Turda inchiriem apartament de doua camere ,cf 1 dec., mobilat complet ,ambele camere stil dormitor,masina spalat aragaz frigider termopan aer conditionat gresie faianta parchet **300 €;** ☎0722.542.692 Pavimobiliare@yahoo.com

388. **Piata** Victoriei- Titulescu, la 10 minute de metrou dec., 55 mp, mobilat, utilat, Proprietar, 2 camere mobilate lux, utilat complet, 2 AC, 2 tv, frigider, aragaz, masina de spalat, cumptor cu microunde, etaj 11, vedere rasarit, liber **450 €;** ☎0728.997.018 elenavladoianu16@gmail.com

389. **Pipera,** dec., 60 mp, mobilat, utilat, Apartament cu 2 camere, la parter, cu terasa de 18 mp si gradina de 40 mp, avand loc de parcare subteran , in ansamblul rezidential La Gloire, intr-o zona linistita de vile, la 50 de m de statia de autobuz. Apartamentul are finisaje de cea mai buna calitate si dispune de toate facilitatile unei locuinte moderne, incalzire in pardoseala,contorizat complet. **600 €;** ☎0722.705.315/ 0763.688.628 adelina.petrisor@gmail.com

390. **Pipera,** Cloud 9 Residence, 850 m metrou, mall dec., 60 mp, mobilat, utilat, ocazie, include Anaf, parcare subterana, paza, conditii deosebite, totul nou, garantie, asigurare, merita vazut, conditii deosebite, masina de spalat vase, tv led, setare incalzire din aplicatie, detalii complete telefonic, agentie, seriozitate **670 €;** ☎0764.841.843

391. **Pipera,** Iancu Nicolae, Matei Basarab + parcare semidec., 80 mp, mobilat, utilat, et. 2/7, Diamond Residence, ap. 2 camere, loc parcare subteran, piscina privata, paza, balcon la padure, centrala proprie, incalzire pardoseala, **580 €;** ☎+40724717772

392. **Plaza,** bulevardul Timisoara, semidec., 35 mp, mobilat, utilat, Exclusiv Agentia Public Imob. Ap. 2 camere cf. 2 fara balcon, semidec., mobilat, utilat, g, f, t, curat, liber, etaj 8/10, bloc curat, pret 230 euro, **250 €;** ☎0767.746.403 mituviorel@gmail.com

393. **Ploiesti,** Prahova, b-dul Republicii, dec., 50 mp, mobilat, utilat, inchiriez apartament 2 camere, et. 4/10, dec., complet mobilat si utilat, zugravit recent, curat, termopan, usa metalica intrare, usi noi interior, 2 tv cablu digital, internet wifi, disponibil. **250 €;** ☎0727.283.606 toranokob@gmail.com

394. **Polona-Stefan** cel Mare Inchiriere apartament 2 camere, dec., 60 mp, mobilat, utilat, **370 €;** ☎0747.607.626 despescu.claudia@gmail.com

395. **Popesti** Vest nr.15, 2 camere mobilat modern + loc de parcare. Fara Comision ! dec., 38 mp, nemobilat, utilat, **300 €;** ☎0741.936.203 alinaraducu1@gmail.com

396. **Popesti** Vest, nr. 15, 2 camere mobilat modern + loc de parcare I Fara Comision ! dec., 38 mp, nemobilat, utilat, **300 €;** ☎0741.936.203 alinaraducu1@gmail.com

397. **Prelungirea** Ghencea dec., 53 mp, mobilat, utilat, Apt 2 camere, etaj 5/10, curat si utilat, bloc civilizat pe Prel Ghencea nr 6, vizavi de Lidl, 5 min Auchan, 2 min tramvai 41, 5 min metrou Raul Doamnei. Exclus agentii, fara animale de companie. **250 €;** ☎0744.557.285

398. **Prelungirea** Ghencea str. Drumul Ghindari, 83 mp, ap. 2 cam. et. 1/3, an 2016, superb, mob., utilat ireprosabil **269 €;** ☎0722.433.050

399. **Prelungirea** Ghencea, Avangarde Rezidential dec., 61 mp, mobilat, utilat, inchiriere apartament 2 camere/parcare in ansamblul Avangarde Rezidential, Prelungirea Ghencea. Etaj 1/3, toate utilitatiile, mobilat, 2 balcoane **365 €;** ☎0741.974.977 mihai.dascalu@yahoo.com

400. **Primaverii** semidec., 170 mp, mobilat, utilat, etaj 2/2+pod, garaj si boxa la demisolul imobilului, living cu zona de birou delimitata, liber. Vecinatati: Aviatorilor, Aviatiei, Dorobanti, Kiseleff, Ion Mihalache **1.200 €;** ☎0722.393.151 libra.imobiliare@gmail.com

401. **Primaverii,** metrou Aviatorilor, dec., 65 mp, mobilat, utilat, apartament 2 cam 5 min metrou Aviatorilor piata Charles de Gaulle liber 2 cam cf.1 dec balcon centrala proprie mobilat utilat complet centrala: g,f,p,u m,t,ac parcul Herastrau zona verde si linistita. **450 €;** ☎0799.919.115 arty.dolhaimob@yahoo.com

402. **Progresul** capat, sos. Giurgiului, dec., 38 mp, mobilat, utilat, direct proprietar, 500 m pana la autobuz 102 116, tramvai 25 si 7.dispune de terasa, acces piscina, loc de gratar, loc de parcare, aer conditionat. o garsoniera studio la mansarda din P+1+M. Se inchiriaza pe termen lung. Plata chiriei 1+1. **1.300 L;** ☎0735.670.108

403. **Rahova** semidec., 55 mp, mobilat partial, neutilat, Rahova- cap. Misca Petre, inchiriem ap. 2 camere, conf.1, et.5, semimobilat. **1.000 L;** ☎+40723091060 bunuri.fcer@gmail.com

404. **Rahova,** Barnova, ocazie dec., 52 mp, mobilat, utilat, Rahova, Barnova. cf. 1, 52 mp, et.3/10, dec., mobilat/ utilat, parchet nou in hol si bucatarie, aragaz nou, curat, zugravit, ct, contract ANAF, ocazie. Ap. nu este destinat pretentiosilor **999 L;** ☎0775.237.139

405. **Rahova,** Dorneasca dec., 56 mp, mobilat, utilat, 2 camere cf I dec., p/8, foarte spatios, mobilat modern, utilat complet, foarte curat, impecabil, p, g, f, t, aer conditionat, bloc anvelopat, scara curata/ civilizata. Ctr ANAF. Liber. Urgent **265 €;** ☎0722.828.609 imobiliare.az@gmail.com

406. **Rahova,** Dumbrava Noua, semidec., 52 mp, mobilat partial, utilat, 2 camere in bloc reabilitat termic, renovat inegral, totul nou, mobilat si utilat partial, canapea in sufragerie **300 €;** ☎0747.777.767/ 021.323.00.10 office@centralimobiliare.ro

407. **Rahova,** Ispirescu str. Focsani dec., 55 mp, mobilat, utilat, confort 1, dec., mobilat modern, renovat recent, 2/8, imbunatatiri G,F,P,T,UM, 2 AC, toate facilitatile si utilitatile, bloc reabilitat termic, **280 €;** ☎0760.955.077

408. **Rahova,** Margeanului dec., 56 mp, mobilat, utilat, 2 camere confort 1 dec., mobilat, etaj 4/8, frigider, aragaz, masina de spalat, centrala proprie **220 €;** ☎0722.542.692/ 0761.532.117

409. **Rahova,** Margeanului, Barnova, C. ANAF, dec., 58 mp, mobilat, utilat, dec., cf. 1, et. 3/10, mobilat modest, utilat cu frigider, aragaz nou, masina de spalat, canapea extensibila, centrala proprie doar pe apa calda.C. ANAF inclus, plata 1+1+50% comision agentie, **1.000 L;** ☎0737.481.773 Euro.c.imobiliare@gmail.com

410. **Rahova,** Petre Ispirescu dec., 56 mp, mobilat, utilat, Policlinica Malcoci, Dunavat, 3/4, dec., mobilat frumos, utilat, termopan, parchet, gresie, faianta, proaspat zugravit, zona verde, linistita, termen lung, 270 euro **250 €;** ☎0723.962.905 imobiliare05@gmail.com

411. **Rahova,** proprietar, inchiriez apartament 2 camere dec., 58 mp, mobilat, utilat, proprietar, inchiriez apartament 2 camere, etaj 5/8 cu, gresie, faianta, parchet, termopane, ac, frigider, masina de spalat, tv. Apartamentul este complet mobilat si recent renovat. Avans 1 luna +1 luna garantie, **330 €;** ☎0722.962.629

412. **Rahova-** Barca Apartament 2 camere dec., 54 mp, mobilat, utilat, Apartament 2 camere dec. et 8/10, mobilat, utilat decent. Liber, se poate face contract ANAF, **250 €;** ☎0773.929.072 mirceaefs@gmail.com

413. **Romana** / ASE Inchiriere apartament 2 camere semidec., 40 mp, mobilat, utilat, **340 €;** ☎0745.695.511 robert@robertgagos.ro

414. **Rose** Garden Residence, Colentina, bloc 2010 dec., 47 mp, mobilat, utilat, Inchiriez apartament 2 camere, Rose Garden Residence, Colentina, bloc 2010, dec., suprafata aproximativ 47 mp, etaj 9/10, complet mobilat si utilat modern (g+f+p+t+um). **400 €;** ☎0764.529.841

415. **Sala** Palatului circular, 55 mp, mobilat, neutilat, Ion Campineanu, 10 minute Universitate, bloc reabilitat, parchet, termopan, curat, 1+1, liber **300 €;** ☎0724.278.376

416. **Salaj,** dec., 52 mp, mobilat, utilat, proprietar, inchiriez apartament 2 camere, Salaj, mijloace de transport la 2 min, 15 minute pana la Piata Unirii, dec., complet mobilat si utilat, scara ingrijita cu sistem de monitorizare video **265 €;** ☎0723.234.708 petrut_stefan@yahoo.com

417. **Salajan,** Piata si Metrou, semidec., 55 mp, mobilat, utilat, Agentie imobiliara, Salajan metrou si piata, 6/10, confort 1, semidec., vedere fata, bloc reabilitat termic, parchet, termopan, mobilat, utilat, **300 €;** ☎0723.627.543

418. **Sebastian,** Dumbrava Noua, Mega Image, dec., 52 mp, mobilat, utilat, proprietar, toate facilitatile, foarte spatios, proaspat renovat, extrem de curat, liber. Rog seriozitate. **300 €;** ☎0723.607.414/ 0722.944.100

419. **Sector** 1 dec., mobilat, utilat, inchiriez apartement in zona Turda - pod Grant,str. Barbu Lautaru, 2 camere, dec.. **400 €;** ☎0747.415.520 georgiana.matei01@yahoo.com

420. **Sector** 3, dec., mobilat, utilat, inchiriez apartamente si garsoniere in regim hotelierzona Rin Grand Hotel, Unirii, Alba Iulia, Mall Vitan etc. Preturi incepand de la 100 Ron.Pentru mai multe detalii sunati la nr 0760701156, **100 L;** ☎0760.701.156

421. **Snagov,** dec., 61 mp, mobilat, utilat, apartament cu loc de parcare, curte si boxa intr-o zona foarte linistita, in apropiere de lac si padure si cu acces facil la spatii comerciale si restaurante. Nu se accepta animale de companie **350 €;** ☎0727.864.288

422. **Sosea** Pantelimon, 5 min. de M. Costin Georgian, semidec., 40 mp, mobilat, utilat, 9/10, mobila Ikea, ultramodern, renovat recent. Ac, t, g, f. 350 euro garantie **350 €;** ☎0723.740.023

423. **Splaiul** Unirii, Conforty City, mobilat, utilat, 2 camere open space, centrala, loc parcare, **1.200 €;** ☎0743.187.716

424. **Stefan** cel Mare, semidec., mobilat, utilat, Lizeanu, cf 1, et 3/7, mobilat si utilat complet, inclusiv masina de spalat vase, vedere spate, 10 min metrou Obor, se poate completa mobilierul la cerere. **300 €;** ☎0727.884.946/ 0745.087.966 office_treibrazi@yahoo.com

425. **Stefan** cel Mare, 60 mp, mobilat, utilat, Obor, bloc 1982 reabilitat termic, etaj 1, aer conditionat, 2 balcoane, pozitie deosebita, ideal birouri, adiacent Calea Mosilor, Fainari, Lacul Tei, Mihai Bravu, Colentina **325 €;** ☎021.319.78.04/ 0724.257.295 oli_daniel@yahoo.com

426. **Stefan** cel Mare, langa gura de metrou dec., 55 mp, mobilat, utilat, Proprietar (prima inchiriere), 2 camere, dec., et. 3/8, renovat in Septembrie 2021 (instalatii noi, complet mobilat si utilat), bloc reabilitat termic, usa metalica, termopan, 1+1 (NU agentii) **590 €;** ☎0723.357.606 cruceanuv@yahoo.com

427. **Stefan cel Mare, metrou, Dinamo, dec., mobilat, utilat, bloc nou, 1990, 6/8, reabilitat, ideal locuit, apropiere metrou, parc, supermarket, 450 €;** ☎0745.154.614

428. **Stefan** cel Mare, Obor, semidec., 55 mp, mobilat, utilat, Pasaj Obor, 2 min. metrou, proaspat renovat, totul nou, prima inchiriere, etaj 4/9, baie cu geam, liber, termen lung, contract Anaf, avans 1+1, comision agentie 50%, vecinatati Mosilor, Colentina, Tei, Iancului **450 €;** ☎0758.074.444/ 021.210.76.00 valigeorgescu88@gmail.com

429. **Stefan** cel Mare- Barbu Vacarescu dec., 70 mp, mobilat, utilat, Apartament 2 camere Stefan cel Mare - Complex Central Park, confort 1, dec., etajul 8 din 11, cu imbunatatiri, mobilat si utilat, vedere parc, liber, merita vizionat. **600 €;** ☎0754.396.668/ 0727.917.777 office@delphiouse-imobiliare.ro

430. **Straulesti,** vis a vis de hotel Phoenicia Comfort, semidec., 60 mp, mobilat, utilat, inchiriez apartament 2 camere, bloc 2008, zona Straulesti, vis a vis de hotel Phoenicia Comfort, aflat in vecinatatea restaurantului 2 Cocosi, Sos. Bucuresti Targoviste 11A, semidec., **400 €;**

431. **Tei** dec., 65 mp, mobilat, utilat, Particular, apartament de lux, design deosebit, cartier Tei, Strada Vidin nr 7, etaj 3/4, dec., 2 balcoane, 2 A/c, 2 LCD, locatie excelenta (zona verde), **450 €;** ☎0723.380.783 bogdan_banulescu@yahoo.co.uk

432. **Teiul** Doamnei - Colentina - Bucur Obor semidec., 55 mp, mobilat, utilat, Ap. 2 cam Complex Rose Garden, renovat, utilat, contorizat,stradal,luminos, aerisit, scara f.curata si linistita, dressinguri utilate, aproape de mijl de transp si magazine, panoramic, et. 8 din 10, **380 €;** ☎0775.177.583 milies09@yahoo.com

433. **Timpuri** Noi dec., 65 mp, mobilat, utilat, Plugarilor, et. parter/4, dec., 65mp, mobilat si utilat complet, renovat, gresie, faianta, termopan, parchet, usa metalica, liber, zona buna, apropiere metrou, avans 1 luna+1 luna garantie, **330 €;** ☎0724.370.636/ 0724.262.436 mfirut@yahoo.com

434. **Tineretului** dec., 56 mp, mobilat, utilat, Str. Pridvorului, vis-a-vis de Parcul Copilului, ofer spre inchirire apt. 2 camere, mobilat, utilat. ☎0730.112.263

435. **Tineretului** inchiriere apartament 2 camere semidec., 64 mp, mobilat, utilat, Tineretului Trestiana apartament 3 camere transformat in 2 camere etajul 1 ,mobilat si utilat complet **400 €;** ☎0724.485.211 lcluminita7@gmail.com

436. **Tineretului** Unirii Horoscop 4min M Ultracentral dec., mobilat, utilat, Tineretului, Unirii, Horoscop, 4 min Metrou, bloc reabilitat, g, f, p, t, um, ac, isn, ien, centrala proprie, mobilat, utilat, lux, finisaje de bunca calitate, oferim si solicitam seriozitate, termen lung, **400 €;** ☎0726.664.381 valentin.florea85@yahoo.com

437. **Tineretului,** semidec., 60 mp, mobilat, utilat, Calea Vacaresti, bloc 1992, renovat recent, mobilat modern, aer conditionat, adiacent Palatul Copiilor, Mihai Bravu, 6 minute metrou Timpuri Noi **345 €;** ☎021.319.78.04/ 0723.515.199 oli_daniel@yahoo.com

438. **Tineretului,** semidec., 60 mp, mobilat, utilat, Gheorghe Sincai, imobil 2004, mobilat modern, utilat complet, aer conditionat, centrala proprie, adiacent Unirii, Nerva Traian, Mircea Voda, Timpuri Noi, 2 minute metrou **400 €;** ☎021.319.78.04/ 0723.515.199 oli_daniel@yahoo.com

439. **Tineretului,** dec., 65 mp, mobilat, utilat, imobil situat pe strada linistita in imediata apropiere a parcului Tineretului, metrou, parc Carol 5 min., institutii de invatamant si sanitare, mijloace transport. Doar angajati nefumatori, fara animale **480 €;** ☎0722.350.066 timeimob@gmail.com

440. **Tineretului,** dec., 55 mp, mobilat, utilat, inchiriez ap. 2 camere dec., et. 9/10, mobilat/ utilat, masina de spalat vase, frigider, aragaz, aer conditional, curat, liber, aproape de metrou si de parc, zona buna din toate punctele de vedere **400 €;** ☎0733.848.277 razvan_nike@yahoo.com

441. **Tineretului,** la 1 minut de metrou, dec., 50 mp, mobilat, neutilat, direct proprietar. La 1 min de statia de metrou Tineretului (cea deschisa recent). Se inchiriaza mobilata. Renovat total recent. Se poate viziona zilnic dupa orele 13. Vis a Vis de Dristor Kebap **500 €;** ☎0725.042.325 andra.pavia@gmail.com

442. **Tineretului,** Timpuri Noi 4 min. M lux dec. dec., 55 mp, mobilat, utilat, Str. Viorele, etaj 8, lux, finisaje deosebite, dec., mobilat,utilat, prima inchiriere, oferim si solicitam seriozitate, termen lung, 4 min metrou Timpuri Noi sau Tineretului, **460 €;** ☎0726.664.381 valentin.florea85@yahoo.com

443. **Titan** dec., 55 mp, mobilat, utilat, particular, inchiriez apartament 2 camere, vizavi de metrou Titan/ parc IOR, mobilat modern, dotat cu toate utilitatile (m. spalat, aer conditionat, LCD), bloc renovat recent, contorizare cu citire automata, disponibil imediat, garantie 1 luna, exclus intermediari. **350 €;** ☎0733.104.253

444. **Titan** circular, 52 mp, mobilat, utilat, Postavarului, apartament mobilat si utilat, curat , spatios, parter cu balcon, situat la 10 minute de metrou Grigorescu. **250 €;** ☎0762.656.686/ 0748.908.724

445. **Titan** - Liviu Rebreanu-PARC I.O.R Apartament 2 camere dec., 70 mp, ☎0770.836.956 diana.mitru@estimobiliar.ro

446. **Titan** Diham - Metrou Costin Georgian - Basarabia dec., 55 mp, mobilat, utilat, V 064 Apartament 2 camere, 55mp, dec., etaj 2, mobilat si utilat complet, Diham - Basarabia, Metrou Costin Georgian (5min), Statie Tramvai Baia de Arama (1min). **72.500 €;** ☎0774.429.021/ 0773.955.692 smartinvestestate@gmail.com

447. **Titan** Policlinica, parc Titanii, Metrou Titan, semidec., 52 mp, mobilat, utilat, 2 camere, etajul 8/10, semidec., mobilata, utilata, gresie, faianta, parchet, termopan, liber, **335 €;** ☎0749.199.194 Viorica@confortcasaimobiliare.ro

448. **Titan** stradal metrou parc IOR 2 minute dec., 56 mp, mobilat, utilat, Titan metrou 2 minute parc (IOR) Al. Ioan Cuza CF 1 dec., et. 6/10, liber, utilat, mobilat, renovat zona super civilizata, mijloace de transport, parc scoli, gradinite, piata **350 €;** ☎0744.569.253

449. **Titan,** semidec., 52 mp, mobilat, utilat, 9/10, renovat, metrou 2 minute, mobilat si utilat, aer conditionat, masina spalat **300 €;** ☎0720.663.399 siadconcept@gmail.com

450. **Titan,** 1 Decembrie 1918, Auchan 5 metrou dec., 40 mp, mobilat, utilat, 2 camere dec. cu bucatarie open space, renovat recent, mobilat si utilat nou si la prima inchiriere, 5 minute metrou, et 5/10, bloc reabilitat termic, Mega Image, Auchan, vec.Salajan, Grigorescu **300 €;** ☎0759.937.830 bostenarue@gmail.com

451. **Titan,** 1 Decembrie metrou, dec., 55 mp, mobilat, utilat, 7 minute, etaj 1/10, bloc reabilitat termic, curat, dec., mobilat si utilat complet. Apropie de parc IOR, metrou, centre comerciale. Liber 1+1. Vecinatati Dristor, Nicolae Grigorescu, Theodor Pallady **340 €;** ☎0761.690.008

452. **Titan,** 55 mp, apartament 2 camere, dec., 55 mp, mobilat, utilat, et. 4, bloc reabilitat termic,1980, renovat, mobilat si utilat complet,masina de spalat vase, cada hidromasaj,la 6 minute de metrou 1 decembrie si Mega Image,Auchan Titan,Ikea. Disponibil imediat; **380 €;** ☎0724.543.014 cristian@theosimob.ro

453. **Titan,** ap. 2 camere, 55 mp, semidec., 55 mp, mobilat, utilat partial, 290 euro, apartament de inchiriat, 55 mp, Bucuresti, sector 3, Titan, 2 camere, o baie, o bucatarie, un blacon. Preferabil pentru cupluri de tineri cu serviciu stabil. Proprietar, fara intermediere **290 €;** ☎0766.444.887/ 0745.016.988 roreal-ton@aol.com

454. **Titan,** Auchan, dec., 54 mp, mobilat, utilat, 2 camere in suprafata utila de 54 mp e oferita spre inchiriere la etajul 8 din s+p+8 al unui in bloc. Imobilul, este confort 1, dec., mobilat si utilat complet, loc de parcare, **290 €;** ☎0724.226.342/ 021.312.59.99 cristian@k-imobiliare.ro

455. **Titan,** Grigorescu, dec., 55 mp, mobilat, utilat, inchiriere apartament 2 doua camere, zona metrou grigorescu, 7 sapte minute metrou, dec., modern. **360 €;** ☎0722.783.630 elena@pikaso.ro

456. **Titan,** metrou semidec., 55 mp, mobilat, utilat, Nicolae Grigorescu, Titan metrou, apartament 2 camere, 5/10, confort 1, semidec., mobilat, utilat, G,F,P,T,UM, jaluzele verticale, bloc anvelopat, renovat, 300 euro negociabil, agentie, **☎**0732.844.439

457. **Titan,** metrou Grigorescu, semidec., 56 mp, mobilat, utilat, 2 camere, an 1978, izolat termic, particular, **300 €;** ☎0724.827.021

458. **Titan,** metrou, sect.3, 62 mp, mobilat, particular, 2 cam., an 1980, 2 min. metrou, 5 min. piata, gresie, faianta, parchet, loc parcare, usa met., bloc reabilitat, **320 €;** ☎0721.727.114

459. **Titan,** Metroul 1 Decembrie 1918, stradal, semidec., 54 mp, mobilat, utilat, Piata Trapezului, inchiriez ap. 2 camere, confort 1, liber, amenajat, bloc reabilitat termic, mobilat+utilat complet, metroul la scara, etajul 8/10, Metroul la scara, **280 €;** ☎0728.868.749 office@dinamicimobiliare.ro

460. **Titan,** particular, mobilat, utilat, apartament 2 camere, etaj 2/4, **1.500 L;** ☎031.410.41.52/ 0740.994.331

461. **Titan,** str. Barajul Lotrului 4, dec., 60 mp, mobilat, utilat, metrou Titan 3 minute, 2 camere an 1977, bloc anvelopat, balcon-terasa inchis, termopan, parchet, usa metalica, frigidr, masina spalat, et. 4/10, direct proprietar, **320 €;** ☎0722.209.632

462. **Titan-** Park Lake semidec., 56 mp, mobilat, utilat, Inchiriez ap 2 camere,et 9/10,bloc reabilitat,mobilat si utilat modern.situat la 10 minute de metrou dristor,la 5 minute de parc si de piata Ramnicu S

Imobiliare închirieri 3 CAMERE

27. **Baneasa,** dec., 135 mp, mobilat, utilat, imobil 2016 Straulesti, Romatsa, locatie buna. Apartamentele au suprafete intre 130 mp, 160 mp, pe un singur nivel sau tip duplex, finisari lux, se mobileaza la cerere, paza 24 h, garaj subteran, **1.000 €;** ☎0751.053.622/ 0751.053.625 sigmaserviceimob@yahoo.com

28. **Barbu** Vacarescu, apt in vila bifamiliala, singur pe nivel, curte, parcare semidec., 98 mp, **1.100 €;** ☎0741.214.215 elenapetrescu@realstart.ro

29. **Basarabia,** dec., 70 mp, mobilat, utilat, va propunem spre inchiriere un apartament cu 3 camere, complet mobilat si utilat in zona Basarabia la cateva minute de statia de metrou Piata Muncii. Apartamentul se afla la etajul 11 din 12 are o suprafata de 70 mp, este dotat cu 3 aere conditionate, termopane, parcul este vis-a-vis. Este ideal ca si rezidenta pentru o familie sau studente/studenti, care sunt in cautarea unui apartament intr-o zona selecta a orasului.Va asteptam sa il vedem impreuna. **320 €;** ☎0763.363.965 lucaanca195@yahoo.ro

30. **Basarabia,** adiacent, Titan, Parcul National, dec., 74 mp, mobilat, utilat, Campia Libertatii, 8/10, cf.1, dec.,1 baie cu geam de aerisire, mobilat clasic, utilat complet, curat, contorizat, gresie, faianta, parchet laminat, liber, zona verde si foarte linistita, avans 1+1, agentie. **300 €;** ☎0770.956.572

31. **Beller, mobilat, inchiriez ap. 3 camere, frigider, aragaz, televizor, aer cond., 550 €; ☎0722.805.964**

32. **Berceni,** dec., 60 mp, mobilat, utilat, inchirez apartament 3 camere mobilat, utilat complet, aer conditional, gresie, faianta, parter, sector 4, parchet, masina de spalat, cuptor cu microunde, fier de calcat, **350 €;** ☎0750.800.113 zori_florin@yahoo.com

33. **Berceni,** bulevardul Obregia, zona verde linistita dec., 70 mp, mobilat, utilat, 7/10, cf. 1 dec., spatios, luminos, complet mobilat, si utilat, 2 aparate de aer conditionat, balcon deschis, 1 minut de statia STB, acces rapid la metrou, liber, se doreste plata in avans pe 3 luni **300 €;** ☎0767.480.826 diana13business@yahoo.com

34. **Berceni,** capat Brancoveanu, semidec., 76 mp, mobilat, utilat, direct proprietar inchiriez ap. 3 cam, 5/10, lift, complet mob. si utilat, gresie, faianta, parchet. Ap. este vis-a-vis de Lidl, 300 m dist de Carrefour Grand Arena, Selgros, Horbach, 100 m dist de scoala si gradinita (pentru fam cu copii). Ap. a fost recent renovat. Pret : 420 Euro, **420 €;** ☎0744.370.577 andreea.poppescu@gmail.com

35. **Berceni,** Grand Arena - la 15 minute de metrou semidec., 70 mp, mobilat, utilat, stradal, bloc reabilitat, termopan, gresie, faianta, parchet, mobilat si utilat, AC, acces imediat la mijloace de transport **300 €;** ☎0761.621.036

36. **Berceni,** str. Samoila Dumitru, oficiul postal nr 8 semidec., 70 mp, mobilat, utilat, ap. 3 cam, 7/8, complet mobilat, utilat, tv, msr, msv, frigider, instalatii noi Grohe, renovat, net, cablu tv, loc parcare, CCTV scara, piata Berceni, Mega Image, metrou, mall Sun Plaza, Grand Arena. **495 €;** ☎0744.369.353/ 0724.393.943 emilian.badea@porr.ro

37. **Berceni,** str. Straduintei, nr. 2, bloc O 4 semidec., 59 mp, mobilat, utilat, Inchiriez apartament de 3 camere semidec., 2 balcoane cu termopan si usa termopan gresie, faianta, grup sanitar cu obiecte sanitare noi, gresie faianta bucatarie, gresie faianta, zugravit recent, corpuri de iluminat noi, mobilat recent cu mobila noua, utilat cu aragaz, televizor, frigider, aer conditionat, internet cu pozitie excelenta langa Piata Berceni sud, Cultural, magazine, statie de autobuz, 10-15 minute pana la Piata Unirii, aproape de bdul Alexandru Obreja.Inchiriez apartamentul la o familie serioasa, cu potential financiar sigur, pentru o perioada de minim 6 luni si avans 2 luni. **459 €;** ☎0735.363.050 asachelarescu@yahoo.com

38. **Berceni.** De inchiriat, 2 camere transformat in 3 dec., 50 mp, mobilat, utilat, **380 €;** ☎031.005.04.10 emanuel.istrate@kw.ro

39. **Brancoveanu** semidec., mobilat, utilat, Brancoveanu Lamotesti mobilat utilat centrala proprie 2 grupuri sanitare etaj 8/8 2 lifturi gresie faianta parchet termopan aer conditional liber **300 €;** ☎0721.864.861 expocardinal@yahoo.com

40. **Brancoveanu,** parc, Soseaua Oltenitei, stradal dec., 75 mp, mobilat, utilat, Apartament 3 camere, dec., etaj 6, stradal, mobilat si utilat modern, 3 ac, masina spalat vase, termopan, gresie, faianta, parchet, alarma, loc parcare, la 3 minute de parc, metrou, vedere sud, luminos **490 €;** ☎0722.241.794 bogdan.ilioiu@gmail.com

41. **Bucur** Obor, parc primaria sector 2 semidec., 70 mp, mobilat, utilat, Ap 3 camere, semidec. cu doua grupuri sanitare, et. 5, mobilat, parchet, faianta si gresie.Str. Christigiilor, nr. 8 **375 €;** ☎0742.111.005

42. **Budila** str., 3 camere bloc 2015 - Centrala proprie + garaj subteran semidec., 66 mp, mobilat, utilat, **590 €;** ☎0752.703.232 sorin@sorinraducu.ro

43. **Calarasi** Calea - Unirii 100 mp Inchiriere 3 camere semidec., 100 mp, mobilat, utilat, Inchiriere apartament 3 camere, bloc 2010, centrala, 2 bai, 2 balcoane, 2 dormitoare, 1 dormitor cu mobila de copii, un dormitor matrimonial. Plita, cuptor si hota Bosch, TV Panasonic, Masina spalat! **600 €;** ☎0765.942.499 dragos.popescu@fpcimobiliare.ro

44. **Calarasilor** dec., 84 mp, mobilat, utilat, Biserica Delea Veche, ctie 1990, stradal, cf1, dec., 2/9, balcon, 84mp, living 22mp, 2gr. sanitare, renovat se poate locui, metrou 5-6 minute, mobilat, utilat, parcare, merita vazut 1+1 disc **450 €;** ☎0761.749.316/ 0722.824.757

45. **Calarasilor** Calea, Delea Noua dec., 84 mp, mobilat, utilat, Va prezentam in exclusivitate in zona Calarasilor , delea noua, un apart de 3 camere dec.,et 4/8, 84 mp, 2 gr sanitare, mobilat si utilat elegant, liber, stradal, vedere mixta, **440 €;** ☎0722.519.460 despina.enache@yahoo.com

46. **Calea** Calarasi - La Mama dec., 76 mp, nemobilat, utilat, 3 camere et 1/8, dec., spatios, 2 grupuri sanitare, PGF T, 3 aere conditionate, nemobilat, bucatarie utilata. Liber. Urgent ! **400 €;** ☎0722.828.609 imobiliare.az@gmail.com

47. **Calea Calarasilor, mobilat partial, ofer apartament 3 camere pt. inchiriere, vizavi Hiperion, ☎072146600**

48. **Calea** Calarasilor, stradal, Hyperion, dec., 86 mp, mobilat, utilat, Ap. 3 camere dec., cochet, etaj 1/8, su. 86 mp, vedere mixta, 2 gr. sanitare, 2 balcoane, Ac, igienizat, 5 minute metrou Piata Muncii, mobilat/utilat, Pret 450 Euro. Liber, Exclusivitate. **450 €;** ☎0758.085.003 daniel@confortcasaimobiliare.ro

49. **Calea** Calarasilor, vis a vis Hiperion, dec., 87 mp, mobilat, utilat, proprietar inchiriez 3 camere, 87 mp, etaj 1/10, dec. , centrala proprie de apartament, mobilat si utilat, **500 €;** ☎0744.811.545 mihailescudoru@yahoo.com

50. **Calea** Ferentari / Nasaud dec., 78 mp, mobilat, utilat, Proprietar inchiriez apartament 3 camere dec.e cu hol H si loc de parcare platit ADP in fata geamului. Apartamentul este situat la etajul 2, are 2 bai si bucatarie spatioasa. Complet Renovat. **390 €;** ☎0723.377.581

51. **Calea** Grivitei, semidec., 62 mp, mobilat, utilat, locatie foarte buna, la doua minute de metrou, bloc reabilitat termic, apartament renovat, mobilat si utilat complet, etaj 4/8. **420 €;** ☎0730.993.333 tentantimobiliare@yahoo.com

52. **Calea** Victoriei 1/6 semidec 65 mp semidec., 65 mp, mobilat, utilat, Calea Victoriei Biserica Amzei et 1 mobilat modern utilat complect renovat recent aer cond 65 mp, vecinatati Piata Romana Amzei Dacia Magheru Grivitei acces metrou facultati etc. **500 €;** ☎0732.864.043

53. **Camil** Ressu 5 minute metrou Grigorescu, semidec., nemobilat, neutilat, chiar pe Odobesti, piata Ambrozie, bloc reabilitat, parter in bloc 4 etaje, gresie, faianta, parchet, termopane, geam baie, termen lung, liber, 2 luni chirie+1 luna garantie, agentie **330 €;** ☎0732.135.467 office@ramax.ro

54. **Cartierul** Tei, dec., 75 mp, mobilat, utilat, inchiriez apartament 3 camere, an constructie 1983, renovat recent, 2 grupuri sanitare, etaj 6/8, **1.800 L;** ☎0726.398.803

55. **Central** Park, mobilat, utilat, ap. 3 camere, 3/10, garaj subteran, **800 €;** ☎0745.155.355

56. **Central** Park, Barbu Vacarescu dec., 125 mp, mobilat, utilat, particular, Central Park, 3 camere -125 mp, etaj 1/11, cladirea H, dec., utilat si mobilat lux, design deosebit, loc de parcare subteran, 3 A/C, TV Sony LCD, etc. **1.350 €;** ☎0723.380.783 bogdan_banulescu@yahoo.co.uk

57. **Chisinau,** apartament 3 camere, dec., 80 mp, mobilat, utilat, confort 1 sporit dec., gresie, faianta, parchet, termopan, usa metalica, 2 grupuri sanitare, 2 balcoane, mobilat modern, utilat complet, accept doua cupluri, 1+1 garantie, **350 €;** ☎0754.069.550/ 0733.343.777 firstkeyro@gmail.com

58. **Cismigiu,** Stirbei Voda semidec., 60 mp, mobilat, utilat, Proprietar, pe Stirbei Voda langa Cismigiu, inchiriez apt de 3 camere in vila, curte comuna.Apt se afla la parter esre renovat nou, complet mobilat si utilat (centrala proprie, aer conditonat..etc) **500 €;** ☎0722.732.245

59. **Colentina** Rau, Mc Donalds, Mr.Bacila, dec., 72 mp, mobilat partial, utilat partial, Parc Plumbuita 8/8, terasa ok, cf 1, dec, 72 mp 2 bai, curat, mobilat partial, utilat partial, luminos, orientat pe Sud, gresie, faianta, parchet, termopan, aer conditionat, usi interioare schimbate, liber, zona linistita, av 1+1. **300 €;** ☎0770.956.572

60. **Colentina,** 3 camere inchiriere semidec., 70 mp, mobilat, utilat, Raul Colentina, apartament 3 camere inchiriere, confort 1 , etaj 2/8, renovat, mobilat si utilat complet , liber **400 €;** ☎0733.044.670 unoimobiliare@yahoo.com

61. **Colentina,** Doamna Ghica, vav Parc Plumbuita dec., 78 mp, mobilat, utilat, 15 minute metrou Obor, aproape Kaufland, Veranda, scoala, etaj 1/8, cf. 1 sporit dec. 78 mp. vedere mixta, bloc reabilitat termic, mobilat, utilat, imb. g, f, termopan, um, liber, av 1+1 **350 €;** ☎021.380.28.14/ 0737.435.628

62. **Colentina,** Fabrica de Gheata, Parc, semidec., 80 mp, mobilat partial, utilat partial, zona superba, vis-avis de parc, lac, P, balcon mare, pivnita spatioasa, vedere pe spate, zugravit. Se inchiriaza numai pe termen lung. Oferta exclusiva AMA Imobiliare SRL, **330 €;** ☎0758.244.257 amaimobiliare.office@gmail.com

63. **Colentina,** Otesani, semidec., 70 mp, mobilat, utilat, Masina de Paine, etaj 3/10, mobilat si utilat, mobilier mixt, curat, um, ac, 7-8 min. metrou, scoala in vecinatate, liber, doar cuplu sau familie, Vezi Video, comision agentie 50%, avans 1+1, vecinatati Lacul Tei, Obor, Stefan cel Mare, Pipera **300 €;** ☎0758.074.444/ 021.210.76.00 valigeorgescu88@gmail.com

64. **Colentina,** rond Doamna Ghica, str. Doamna Ghica 6 dec., 70 mp, mobilat, utilat, inchiriez apartament 3 camere, zona Colentina, rond Doamna Ghica, str. Doamna Ghica 6, dec., suprafata aprox. 70 mp, etaj 4/11, complet renovat, mobilat si utilat nou, lux si modern g, f, p, t, um, **400 €;** ☎0764.529.841

65. **Colentina,** Rose Garden, parcare inclusa, semidec., 65 mp, mobilat, utilat, 3 camere, et.1, parcare inclusa la subsol, balcon si vedere spre locul de joaca, dressing in dormitor si spatiu de depozitare genieros in living, inchiriere imediata, **499 €;** ☎0753.153.711

66. **Cortina** Academy Inchiriere apartament 3 camere, dec., 80 mp, mobilat partial, utilat, **900 €;** ☎0747.607.626 despescu.claudia@gmail.com

67. **Cosmopolis,** Pipera, Nord. dec., 116 mp, mobilat, utilat, Birou acasa cu acces la piscina si plaja in nordul Bucurestiului, **690 €;** ☎0744.440.815 horia.irimie@gmail.com

68. **Crangasi,** bun de locuit, semidec., 78 mp, mobilat partial, utilat partial, apartament situat pe strada Zboina Neagra, in apropriere de metrou, zona verde, apropriere Auchan, renovat recent, centrala termica, etaj 2, liber, **350 €;** ☎0736.965.547 maryaalex1516@gmail.com

69. **Crangasi-** 9 Mai, 4 min de Piata Crangasi, dec., mobilat, utilat, 2 lifturi, gresie, faianta, parchet, termopan, usa met, 2 gr sanitare, contorizat, mobilat si utilat complet, liber, termen, lung, avans 1l+1l, se inchiriaza cu loc de parcare si contract ANAF **380 €;** ☎0721.263.460

70. **Dacia,** Salcamilor, dec., ap. 3 camere in vila, et. 1/2, g, f, p, t, ac, ideal birouri firma contabilitate, IT, avocat, notariat, **450 €;** ☎0722.706.779

71. **Damaroaia,** str. Izbiceni 169, bloc 2015, semidec., 65 mp, mobilat, utilat, inchiriez apartament 3 camere, semidec., suprafata aprox. 65 mp, etaj 1/3 cu lift, complet mobilat si utilat modern (g, f, p, t, um), **500 €;** ☎0764.529.841

72. **Decebal** dec., 93 mp, mobilat, utilat, Inchiriez apartament (6/8) 3 camere mobilat, AC, masina de spalat rufe, masina de spalat vase, 2 balcoane precum si loc de parcare !Apartamentul este situat pe Str Matei Basarab, nr 104 si are in vecinatate supermarket, parc, banci, farmacii etc.Ca si mijloace de transport avem la 100 m statie de tramvai si autobuz precum si statia de metrou Muncii la cca 500 m. **530 €;** ☎0753.070.530

73. **Doamna** Ghica, Colentina, Parc Plumbuita dec., 85 mp, mobilat, utilat, Proprietar, inchiriez apartament 3 camere, et. 2/8, lux, termen lung, liber. **525 €;** ☎0722.857.508 iosif.ovidiu@gmail.com

74. **Dobroesti** dec., 90 mp, mobilat partial, utilat partial, str. Drumul Garii, stradal, bucatarie mobilata, liber, foarte spatios, camerele nemobilate, central termica proprie, 1+1 **350 €;** ☎0724.377.294 vegasimobiliare@yahoo.com

75. **Domenii,** Kiseleff dec., 110 mp, mobilat, utilat, Domenii, Aviator Popisteanu 32, etaj1 vila, superb amenajat, 2 dormitoare, 1 living 1 dinning, 2 bai, bucatarie, 2min. Metrou sau Piata Presei, 10min Piata Victoriei. Liber, renovat nou, mobilat Italia **1.200 €;** ☎0734.151.544 serbaninn@yahoo.com

76. **Dorobanti** TVR dec., 100 mp, nemobilat, utilat partial, 3 cam dec., 2 gr sanitare; 100mp; 2/3; a/c+centrala apartament, parchet, gresie, termopan; garaj individual, boxa, loc parcare curte; nemobilat. Livingul are vedere spre TVR. 2 locuri parcare, **1.400 €;** ☎0745.049.250

77. **Dorobanti, mobilat partial, inchiriez ap. 3 camere, frigider, aragaz, aer cond., 550 €; ☎0722.805.964**

78. **Dorobanti-** Beller, semidec., mobilat, utilat, 1984, etaj 2/4, 2 bai-2 balcoane, amenajat lux. Avans 1 luna + 1 luna garantie. www.esaimob.ro **800 €;** ☎0727.696.936/ 0760.240.796 esaimob@gmail.com

79. **Dristor** metrou dec., 75 mp, mobilat, utilat, 5/10, mobilat si utilat copmplet, stradal Bd. Camil ressu, liber, bloc reabilitat, intrare bulevard, acces rapid metrou Dristor, Vitan, Unirii, Titan, Muncii, 1+1 **500 €;** ☎0723.840.830/ 0723.840.830 costin@evogrup.ro

80. **Dristor,** Laborator, Kaufland, semidec., 75 mp, mobilat, utilat, 3 camere spatioase, etaj intermediar, complet mobilat si utilat, 2 bai, bucatarie spatioasa, balcon mare, metrou Dristor 7 min. mers, t, g, f, p, um, ac. Vecinatati: C. Ressu, M. Bravu, Mall Vitan **370 €;** ☎+40742184746 verdecristian_007@yahoo.com

81. **Dristor-** bdul. Camil Ressu mobilat, utilat, Mobilat si utilat, proaspat zugravit, aproape metrou. Termen lung. ☎0720.446.657

82. **Dristor-** Odobesti- Park Lake semidec., 65 mp, nemobilat, neutilat, apartament situat la parter intr-un bloc de 4 etaje, curat, linistit, zona verde, 3 minute parcul IOR si Park LAKE, liber, termen lung. **340 €;** ☎0732.135.467 ramax2016@yahoo.com

83. **Drumul** Taberei semidec., 65 mp, nemobilat, neutilat, Argesului, colt cu Valea Oltului, et. parter/4, semidec., nemobilat, renovat, gresie, faianta, parchet, termopan, liber, apropiere Stb, piata, Lidl, avans 1 luna+1 luna garantie, **250 €;** ☎0724.370.636 mfirut@yahoo.com

84. **Drumul** Taberei, B-dul Timisoara, Plaza, Brasov, circular, 70 mp, mobilat, utilat, cf. 1, 70 mp, et.10/10, circular, mobilat, utilat, ocazie. Maxim 4 persoane civilizate, eventual 3 studenti, **1.300 L;** ☎0775.237.139

85. **Drumul** Taberei, Bld Timisoara, zona Romancierilor circular, 55 mp, nemobilat, neutilat, ofer spre inchiriere apartament de 3 camere pozitional semistradal in zona Romancierilor, in stare foarte buna, locatie excelenta fata de multiple puncte de interes, metrou,tramvai, piata,market. Liber **230 €;** ☎0786.325.404

86. **Drumul** Taberei, Bucla dec., 65 mp, nemobilat, neutilat, Agentie,8/10, bloc anvelopat, dec., contract Anaf, nemobilat, neutilat, 2 gr sanitare, proaspat igienizat,balcon generos,1 min metrou, acces usor catre piata,stb, Kaufland, nu se accepta animale,1+1 **250 €;** ☎0768.580.861 andreea_iorga@yahoo.com

87. **Drumul** Taberei, Favorit, 60 mp, mobilat, utilat, 3 camere confort 1, circular, mobilat + utilat, termopan, gresie, faianta, 10/10, 2 lifturi, curat, liber, loc parcare, 3 minute metrou, bloc reabilitat, **300 €;** ☎0769.088.539

88. **Drumul** Taberei, Favorit, dec., 67 mp, mobilat, utilat, apartament de inchiriat, confort 1, dec., circular, cu imbunatatiri, liber, mobilat utilat, aproape de metrou, **300 €;** ☎0722.301.910

89. **Drumul** Taberei, Orizont, Afi Cotroceni semidec., mobilat, utilat, agentie imobiliara, etajul 4/4, semidec., bloc reabilitat, foarte curat, proaspat renovat, prima inchiriere dupa renovare, termopan, parchet, gresie, faianta, balcon mare inchis termopan, mobilat, utilat nou **370 €;** ☎0723.627.531 andrea@totali.ro

90. **Drumul** Taberei, Romancierilor, dec., 67 mp, mobilat, utilat, ap. 3 cam, mobilat cu mobila stilata si utilat, frigider, masina de spalat, aragaz, termopan, usa metalica, balcon, clienti seriosi, foarte curat, disc., **300 €;** ☎0787.763.997

91. **Eroii** Revolutiei, Brancoveanu dec., 68 mp, mobilat, utilat, Ap 3 camere, dec., mobilat si utilat, prima inchiriere, bloc 1983, etaj 5/8, loc parcare proprie, renovat, Ac, 2 grupuri sanitare situat la aproximativ 5 minute de metrou Eroii Revolutiei. **450 €;** ☎0722.702.564 ioan.rusupfa@gmail.com

92. **Expozitiei,** Luxuria Residence, semidec., 73 mp, mobilat, utilat, 6/8, imobil nou situat intr un areal inchis, zona deosebita situata intre Bd. Ion Mihalache si Expozitiei, mobilat si utilat complet, totul nou, **800 €;** ☎0720.663.399 siadconcept@gmail.com

93. **Floreasca** apartament 3 camere, Laguna Residence, ansamblu residential pe malul lacului Tei dec., 111 mp, mobilat, neutilat, **1.500 €;** ☎0764.665.766 simona@apartamentdecumparat.ro

94. **Floreasca,** str. Ceaikovski, ultralux, dec., 70 mp, mobilat, utilat, inchiriez apartament 3 camere, lux, circular, suprafata aprox. 70 mp, parter inalt/4, complet renovat mobilat Mobexpert si utilat nou, lux si modern (g+f+p+t+um), **630 €;** ☎0764.529.841

95. **Fundeni** spital ap. 3 cam. lux, curte, nemobilat, neutilat, 3 loc parcare Fundeni, Spital, apartament 3 camere, curte proprie, centrala proprie, g, f, p, t, um, isn, ien, dec., 2 grupuri sanitare, acces facil Colentina, spital, complex Dragon, pretabil activitate comerciala **500 €;** ☎0726.664.381 valentin.florea85@yahoo.com

96. **Fundeni,** Drumul Garii 4, bloc 2016, dec., 65 mp, mobilat, utilat, inchiriez apartament 3 camere, Fundeni, Drumul Garii 4, bloc 2016, dec., suprafata aprox. 65 mp, etaj 3/3, complet mobilat si utilat nou lux si modern (g+f+p+t+um), **450 €;** ☎0764.529.841

97. **Fundeni,** Spital Fundeni, str. Campului nr. 24, dec., 65 mp, mobilat, utilat, Bucuresti, inchiriez apartament 3 camere, complet mobilat/ utilat, pe str. Campului nr. 24 zona spital Fundeni. Stil modern, situat la etajul 1/2 al unei vile. Accesul prin scara interioara stil bloc. Contoare proprii pentru servicii, consumabile. Centrala proprie. 65 mp util +11 mp balcoane, parcare 1 loc, **469 €;** ☎0723.542.457/ 0722.648.653 c4_cristi@yahoo.com

98. **Gara** de Nord Inchiriere apartament 3 camere dec., 70 mp, mobilat, utilat, Renovat, curat, spatios, luminos. Dispune de spatii depozitare, 3 grupuri sanitare, 3 camere dec.e, aer conditional, centrala proprie, balcon, aproape de Stirbei Voda, Eroilor, Piata Victoriei, **500 €;** ☎0757.704.332 info@houseadvisers.ro

99. **George** Cosbuc, semidec., 80 mp, nemobilat, utilat partial, Inchiriez apartament 3 camere, et. 1/p+2, gresie, faianta, termopan, centrala proprie, contorizat, interfon, pret 1500/luna lei pentru locuit, iar pentru firme 2000 lei/luna. Garantie 2 luni. **1.500 L;** ☎0723.796.835

100. **Ghica** Plaza 80 mp, nemobilat, neutilat, ap.3 cam. Confort 1 sporit , 2 balcoane, 2 bai, curat, liber, direct propietar, bloc reabilitat et 2/4, D-na Ghica Plaza, Lidl /Mega Image la 2 minute, **270 €;** ☎0769.255.506

101. **Gorjului** metrou, Militari Apartament 3 camere semidec., 75 mp, mobilat, utilat, Confort: 1Compartimentare: semidec.Nr.bucatarii: 1Nr.bai: 2Nr.balcoane: 1An constructie: 1980Structura rezistenta: caramidaRegim inaltime: P+4ESuprafata construita: 85 mp **300 €;** ☎0723.095.532 andaros.imob@gmail.com

102. **Gorjului** Metrou-Apartament 3 camere-6min 2Bai-2AC semidec., 74 mp, mobilat, utilat, Inchiriez apartament 3 camere semicomandat,2 bai,bloc 1980 reabilitat termic,la 6 minute metrou Gorjului,et 6/8.Toate imbunatatirile,2x AC,izolatie interioara,contorizat,mobilat si utilat complet. **400 €;** ☎0727.321.447 andreirosu23@gmail.com

103. **Green** Loft, prima inchiriere, proiect premiat, mobilat si utilat premium, semidec., 72 mp, mobilat, utilat, **649 €;** ☎0735.551.422 florin.toma@catoma.ro

104. **Grivita,** Basarab, semidec., 90 mp, mobilat, utilat, modern, renovat, 3 cam. in vila et. 1, centrala proprie, gresie, faianta, parchet, termopan, usi inerioare noi, TV, AC. Vec.: Gara de Nord, Basarab, Crangasi, Ion Mihalache, Banu Manta, Turda, Titulescu, **550 €;** ☎0752.122.818 stamviv08@yahoo.com

105. **Grivitei,** Turda, dec., 78 mp, mobilat partial, utilat, 4/8, dec., renovat, utilat, mobilat partial, reabilitat termic, metrou 7 min., **420 €;** ☎0720.663.399 siadconcept@gmail.com

106. **Herastrau** - Soseaua Nordului Inchirere 3 camere dec., 85 mp, mobilat, utilat, Apartament in Satul Francez intr-un imobil din anul 2009, etajul 1, living cu bucatarie deschisa si acces catre terasa 2 dormitoare, mobilat si utilat complet. Beneficiaza de 2 locuri de parcare. **1.100 €;** ☎0730.774.488 contact@vissionhouse.ro

107. **Herastrau** - Soseaua Nordului stradal semidec., 85 mp, mobilat, utilat, Agentie imobiliara - 4/5 - parcare subsol, imobil 2009, stradal, vedere spatele blocului - liniste, verdeata, ferit de zgomotul stradal, terasa cu iesire din toate camerele, mobilat modern, portar **1.300 €;** ☎0723.627.543

108. **Iancu** Nicolae, inchiriere apartament 3 camere dec., 108 mp, mobilat, utilat, Va oferim spre inchiriere apartament compus din 3 camere situat in ansamblul rezidential Carina Residence. Apartamentul dispune de finisaje premium si este contorizat individual la toate utilitatile. **780 €;** ☎0752.413.105 Cristian@proestate.ro

109. **Iancului** dec., 78 mp, mobilat, ap. 3 cam. et. 9/11, an 1978, prima inchiriere, **350 €;** ☎0720.844.470

110. **Iancului** metrou, semidec., 72 mp, nemobilat, neutilat, inchiriere 3 camere semidec. etaj 1/9, st - 72 mp cu gresie, faianta, parchet, termopane, aer conditionat, usa metalica, alarma, bucatarie mobilata cu 2 balcoane, liber, se preteaza pentru firme, diferite cabinete **400 €;** ☎0749.199.196 lenus@confortcasaimobiliare.ro

111. **Iancului,** Iulia Hasdeu, metrou 3 minute, semidec., 72 mp, mobilat partial, utilat, apartament de 3 camere semidec. spatios cu 2 balcoane, renovat complet, instalatii schimbate, vedere mixta, bloc reabilitat. Liber, **400 €;** ☎0769.651.162

112. **Ion** Mihalache Bulevard, 126, 60 mp, oferta unica, 3 camere, superba priveliste si magazine la 100 m de apartament. Tel dupa ora 17.00, **280 €;** ☎0758.176.541

113. **Ion** Mihalache, Domenii dec., 74 mp, mobilat, utilat, zona exclusivista, ap. dec. in vila, et. 1/3, mobilat, utilat, centrala, parcare, recent renovat, plata 1+1 garantie. **575 €;** ☎0744.520.525

114. **Ion** Mihalache, Plata Chibrit, metrou 1 Mai, semidec., mobilat, utilat, mobilier in stare buna, curat, liber, situat la 2 minute de metrou, merita vazut **300 €;** ☎0748.908.724/ 0762.656.686

115. **Kiseleff,** Clucerului dec., 75 mp, mobilat, utilat, ap. 3 camere confort 1 dec., mobilat si utilat, etaj 1/8 in bloc reabilitat, renovat complet, instalatii schimbate, langa scoala Piata Bratianu, gradinite, liber, disponibil imediat. **570 €;** ☎0747.080.810/ 0724.590.266 raditza_craciun@yahoo.com

116. **Kogalniceanu,** inchiriere apartament 3 camere, semidec., 60 mp, mobilat, utilat, curat, spatios, luminos, et. 6/8, dispune de spatii depozitare, masina spalat vase, balcon, bucatarie deschisa, aproape de Cismigiu, Universitate, Cotroceni, **450 €;** ☎0757.704.332 info@houseadvisers.ro

117. **Lacul** Tei, Bulevardul dec., 75 mp, mobilat, utilat, Facultatea de Constructii, stradal, bloc reabilitat, gresie, faianta, termopan, renovat, mobilat /semimobilat, masina spalat, aer conditionat, liber **350 €;** ☎0724.278.376

118. **Lacul** Tei, Maica Domnului, Domino, Parcul Circului dec., 75 mp, mobilat partial, utilat, stradal, 8/10, cf. 1, dec., 2 balcoane, vedere superba,luminos, bucatarie mobilata si utilata modern, bloc reabilitat termic, curat, contorizat, orientat pe Sud, g, f, p, t, usa metalica, aer conditionat, contract la Anaf, liber, avans 1+1, agentie. **300 €;** ☎0770.956.572

119. **Lujerului** Metrou - ap. 3 camere- 5 min 2 bai-AC dec., 86 mp, mobilat, utilat, Inchiriez apartament 3 camere Decomandat,2 Bai,5 minute Metrou Lujerului,bloc 1990,Sos. Virtutii,et 2/8.Toate imbunatatirile,AC,contorizat,mobilat si utilat complet. **450 €;** ☎0727.321.447 andreirosu23@gmail.com

120. **Magheru,** Nottara, dec., 90 mp, mobilat, utilat, 2/7, 2 camere 90 mp, dec., renovat, mobilat cu stil, deosebit, utilat complet, balcon, **600 €;** ☎0720.663.399 siadconcept@gmail.com

121. **Matei** Ambrozie, Metrou Nicolae Grigorescu semidec., 68 mp, mobilat, utilat, Inchiriere 3 camere conf I sd, st-68mp, etaj 3/4, in zona Matei Ambrozie, la 100m de lacul IOR, zona excelenta, cu imbunatatiri g,f,p,t,um, ac, balcon inchis cu termopan, mobilat clasic.aproape de statia **310 €;** ☎0749.199.195 ion@confortcasaimobiliare.ro

122. **Mihalache** Ion, piata dec., 80 mp, mobilat, utilat, proprietar ofer spre inchiriere 3 camere, etaj 5/10, bloc reabilitat, modern, 2 A.C, parchet mozaic venetian, **550 €;** ☎0722.221.078

123. **Militari** dec., 83 mp, mobilat, utilat, Lujerului, intersectie Cora, particular, et. 4/10, cf1, masina spalat, a.c, utilat, usa met, baie si buc. renovate lux, bloc 1988 reabilitat termic, contoare, repart. **330 €;** ☎0731.493.492

124. **Militari** - Gorjului, dec., 67 mp, mobilat, utilat, confort 1, dec. mobilat+utilat, reabilitat energetic, 2 grupuri sanitare, AC, etaj 7/10. **360 €;** ☎0728.081.419

125. **Militari** - Lujerului dec., 80 mp, mobilat, utilat, Apartament 3 camere,mobilat si utilat lux,Metrou Lujerului **400 €;** ☎0731.694.901 roxanarox-anagabriela2@gmail.com

126. **Militari** Gorjului mobilat, utilat, Militari Gorjului 5 minute statie metrou trei minute statie autobuz piata centre comerciale in apropiere, de cmandat ,curat, zugravit recent, mobilat doua grupuri sanitare, doua dormitoare living **400 €;** ☎0723.785.161

127. **Militari** Residence dec., 70 mp, mobilat, utilat, Proprietar ofer spre inchiriere pe termen lung un apartament cu 3 camere situat in complexul Militari Residence, pe str. Rezervelor 54, aflat la 3 minute de statia RATB si la aprox. 10 min. de metrou. **350 €;** ☎0758.130.907 zaicik203@yahoo.com

128. **Militari** Veteranilor dec., 70 mp, mobilat, utilat, 3camere Militari, Str. Rosia Montana, cf.I,dec.,etaj 4/8, contorizat apa, 2 gr sanitare, mobilat si utilat modern, tineri salariati/familie, ct peste 1an ANAF, 1luna chirie + 1 luna garantie +Com Ag. **380 €;** ☎0723.351.895/ 0745.351.895 tinaparaschiv@yahoo.com

129. **Militari,** dec., 73 mp, mobilat partial, ap. 3 camere 1980, 1/4, aproape de metrou, **350 €;** ☎0734.183.581

130. **Militari,** Apusului, Roz Cafe, dec., 74 mp, mobilat, utilat, cf. 1 dec., etaj 4/4 renovat recent, termopan, gresie, faianta, parchet, usa metalica, obloane 2 gr. sanitare, 2 balcoane mobilat utilat nou prima inchiriere liber contract Anaf, **310 €;** ☎0786.325.401

131. **Militari,** Cora Lujerului, semidec., 67 mp, mobilat, utilat, 3 cam., bl. curat, et. 11/11, contorizat apa, imbunatatiri partiale, 5 min. metrou si Piata Veteranilor, aer conditionat, contract peste 1 an, 320 E 1 luna chirie+320 E 1 luna garantie+com. ag., **320 €;** ☎0723.351.895/ 0745.351.895 tinaparaschiv@yahoo.com

132. **Militari,** Iuliu Maniu, Valea Lunga dec., 70 mp, mobilat, utilat, Apt.3 camere stradal, reabilitat termic, mobilat, utilat, apometre, AC, internet, Tv, marmura, parchet, termopan, usa metalica, interfon, supraveghere video, metrou, piata, scoala, gradinita, **350 €;** ☎0766.440.204

133. **Militari,** Piata Veteranilor, vizavi piata, semidec., 65 mp, mobilat, utilat, stradal, et. 4/10, ap. 3 cam., mobilat si utilat modern, dressingul foarte mare, balcon inchis termopan mare, liber, lift, piata, metrou, liber, **350 €;** ☎0787.763.997

134. **Militari,** Veteranilor, semidec., 75 mp, mobilat, utilat, mobilat si utilat modern, et. 8/10, aer conditionat, doua grupuri sanitare, dormitoare cu intrari separate, costuri mici, bloc reabilitat termic, foarte aproape de metrou si stb, plata in lei, termen lung. **350 €;** ☎0723.118.758/ 0723.118.778 adrianaolteanu@ymail.com

135. **Militari,** vis a vis metrou Pacii, dec., 73 mp, mobilat, utilat, 3 camere dec., spatios, 73 mp, et. 2/7, vedere mixta, loc parcare, garaj acoperit, 2 bai, mobilat/ utilat, termopan, balcon spatios, pozitie buna din toate punctele de vedere. Liber, 300 euro 1+1 garantie **300 €;** ☎0733.848.277 razvan_nike@yahoo.com

136. **Militari-** Orsova, dec., 67 mp, mobilat, utilat, etaj 3/4, renovat complet, prima inchiriere, electrocasnice noi, loc de parcare, zona supercivilizata, avans 1 luna + 1 luna garantie. www.esaimob.ro **459 €;** ☎0727.696.936/ 0760.240.796 office@esaimob.ro

137. **Mosilor** 3/8 semidec 80 mp 2 bai anvelopat, semidec., mobilat, utilat, Mosilor Bucur Obor metrou et 3 80 mp 2 bai acces rapid metrou stb mobilat utilat complect, 1+1+50% comision, liber adiacent Bucur Obor Stefan Cel Mare, Dacia Eminescu, **410 €;** ☎0732.864.043

138. **Mosilor,** Pizza Hut, semidec., 85 mp, mobilat, utilat, etaj 7/8, transformat din 4 camere, mobilat si utilat complet, curat, spatios, luminos, ideal familie, cupluri. Vezi video, liber, avans 1+1, comision agentie 50%, vecinatati Obor, Dacia, Carol, Universitate **500 €;** ☎0758.074.444/ 021.210.

208. **Unirii, apartament 3 camere, dec.e, dec., 87 mp, mobilat, utilat, 87 mp, etaj 3, complet mobilat si echipat, la 300 m de metrou, vedere impecabila, 4 balcoane, aer conditionat, contoare de apa. Chiria 675 Euro, 675 €; ☎0729.179.158**

209. **Unirii,** bulevard dec., nemobilat, neutilat, intre Fantani si Casa Poporului, vedere si intrare stradala, 4 camere dec.e, 120 mp, 2 grupuri sanitare, 2 balcoane, aer conditionat, pretabil firma, se accepta si locuit, pret negociabil **550 €;** ☎0724.278.376

210. **Unirii,** CEC Bank, dec., 78 mp, mobilat, utilat partial, ap 3 cam., nou dec., et. 7, dotat cu ac, tv, frigider, masina spalat vase/rufe, uscator, aragaz, etc noi, paturi si canapea piele chesterfied, mobiliat mob expert. Contract Anaf, totul nou **800 €;** ☎0754.978.680

211. **Unirii,** Coposu, dec., 120 mp, mobilat, utilat, proprietar, inchiriez apartament spatios , 3 dormitoare, 1 living, zona Unirii, Coposu, strada Stelea Spatarul 17. Apartamentul este spatios, complet mobilat, mochetat si utilat. Se ofera contract de inchirere inregistrat la ANAF si factura fiscala pentru chirie. **400 €;** ☎+40728061799 pecolt22@gmail.com

212. **Unirii,** Decebal, dec., 85 mp, mobilat, utilat, bloc 1995 reabilitat termic, renovat recent, mobilat modern, utilat complet, aer conditionat, loc parcare, adiacent Piata Alba Iulia, Metrou Piata Muncii, Calea Calarasilor, Mihai Bravu. **400 €;** ☎021.319.78.04/ 0723.515.199 oli_daniel@yahoo.com

213. **Unirii,** Fantani dec., 80 mp, nemobilat, utilat partial, 3 camere complet renovat, aer conditionat in toate camerele si in bucatarie 4 buc), terase la fiecare camera - gata renovat totul nou. Se inchiriaza nemobilat. Sunt proprietarul. ☎0722.330.228/ 0722.525.092 ara@ffdc.ro

214. **Unirii,** Vulturilor Residence, duplex, dec., nemobilat, neutilat, format din bucatarie, living si baie de serviciu la et 3 si 2 dormitoare + baie la et 4, suprafata totala 74.90 mp, suprafata utila 58.8 mp, terasa la etajul 3 de 6.6 mp, terasa et. 4, 5.2 mp, liber, **700 €;** ☎0732.135.471 office@ramax.ro

215. **Unirii-** Coposu dec., 81 mp, mobilat, utilat, **550 €;** ☎0737.381.511 office@sorinciobanu.ro

216. **Universitate** (Dunarea)-bloc 1980 Inchiriere apartament 3 camere- semidec., 70 mp, nemobilat, utilat, **700 €;** ☎0747.607.626 despescu.claudia@gmail.com

217. **Universitate** Inchiriere apartament 3 camere semidec., 65 mp, mobilat, utilat, Inchiriere apartament 3 camere Universitate. Curat, spatios, luminos, dispune de spatii depozitare, aer conditionat. Acces rapid catre punctele de interes ale orasului. **500 €;** ☎0757.704.332 info@houseadvisers.ro

218. **Universitate** Inchiriere apartament 3 camere, dec., 70 mp, mobilat, utilat, **500 €;** ☎0747.607.626 despescu.claudia@gmail.com

219. **Universitate** Inchiriere apartament 3 camere, bloc 1980, dec., 80 mp, mobilat, utilat, **550 €;** ☎0747.607.626 despescu.claudia@gmail.com

220. **Universitate,** dec., 65 mp, nemobilat, p/6, centrala, 2 grupuri sanitare, parchet, renovat, curte, direct proprietar, vedere in curte, **400 €;** ☎0728.889.805

221. **Universitate,** 5 min metrou, centrala proprie semidec., 70 mp, mobilat, utilat, Apartament 3 camere semidec, 5 min metrou Universitate, str Constantin Mille, et 1/3. Centrala proprie, ac, mobilat si utilat. Bloc reabilitat termic, fara risc seismic, reconsolidat in 1977. **399 €;** ☎0727.321.447 andreirosu23@gmail.com

222. **Universitate,** Balcescu Industrial, semidec., 58 mp, mobilat, utilat, confort I, semidec., etaj 6 din 6, cladire consolidata, fara risc seismic, 58 mp, doua grupuri sanitare, gresie, faianta, parchet, termopan, usa metalica, ac, mobilat modern. **625 €;** ☎0758.230.771 filip@confortcasaimobiliare.ro

223. **Universitate,** Bratianu, dec., 70 mp, mobilat, utilat, str. Doamnei 3 camere, vis-a-vis de spitalul Coltea, et 3/5, dec., mobilat, utilat, curat, proaspat zugravit, pretabil familie, studenti, metrou, mijloace de transport, **480 €;** ☎0751.053.625/ 0751.053.622 sorincustureac@gmail.com

224. **Universitate,** inchiriere apartament 3 camere, semidec., 60 mp, mobilat, utilat, curat, luminos, dispune de balcon, spatii depozitare, bucatarie deschisa, bloc consolidat, aproape de Romana, Cismigiu, Universitate, Unirii, Kogalniceanu, **550 €;** ☎0757.704.332 info@houseadvisers.ro

225. **Universitate,** Mosilor, semidec., 70 mp, mobilat, utilat, Calea Mosilor 262 vav Restaurantul Burebista, etajul 2, cu acces din bulevard, 1x loc parcare ADP, mobilat-utilat complet. Comision 0% chirias, **530 €;** ☎0724.016.313

226. **Universitate,** Nicolae Balcescu dec., 58 mp, mobilat, utilat, 3 camere decomamdate, Universitate, et. 2, bd. N. Balcescu, linistit, vedere pe spate, curat, luminos. mobilat, utilat, liber imediat, **399 €;** ☎0720.451.235 cosmin.olinici@yahoo.com

227. **Universitate,** Regina Elisabeta, Cismigiu, semidec., 70 mp, mobilat, utilat, apartament mobilat si utilat complet, amenajat, spatios, liber, la 10 minute de metrou, merita vazut, liber 1 octombrie, **350 €;** ☎0762.656.686/ 0762.656.686

228. **Vergului nr. 21, Parc Morarilor, mobilat, acces metrou, sector 2, 3 camere, amenajat, 350 €; ☎0767.113.952**

229. **Victoriei.** Cea mai buna locatie, Cel mai frumos apartament ! semidec., 60 mp, mobilat, utilat, **800 €;** ☎0752.703.232 sorin@sorinraducu.ro

230. **Vitan** Mall dec., 76 mp, mobilat, utilat, 3 camere, 2 min Mall Vitan, 7/8, dec., 76 mp, mobilat, utilat frigider, aragaz, masina spalat, acces facil bd. Unirii, Dristor, Timpuri Noi, Octavian Goga, Nerva Traian, Mircea Voda. **400 €;** ☎0763.656.867 albu_ovidiu_mihai@yahoo.com

231. **Vitan** Mall, Sector 3 dec., 170 mp, nemobilat, utilat, Zona Vitan, vis a vis de Mall Vitan, etaj 1, 170 mp, dec., nemobilat. Pretabil cabinet stomatologic, notarial, etc. Poate fi recompartimentat in 4 camere. Se poate reamenaja complet, in functie de preferintele clientului. Parchet sau gresie. Proprietar, pot fi contactat la numarul afisat.Bloc construit in anul 2011. Paza 24/24 **2.000 €;** ☎0731.859.335 george.adragai@gmail.com

232. **Vitan,** Calea Vitan, dec., 70 mp, mobilat, utilat, 3 camere, 2/4, dec., 70 mp, mobilat si utilat frigider, aragaz, masina spalat, televizor, AC, acces facil Dristor, Mihai Bravu, Titan, Vacaresti. **500 €;** ☎0763.656.867 albu_ovidiu_mihai@yahoo.com

233. **Voluntari** semidec., 81 mp, mobilat, utilat, Inchiriez apartament in Complexul Terra Residence, Voluntari, 3 camere, utilat, mobilat, et. 1, an 2007, loc de parcare. **500 €;** ☎0737.424.481 emanuelle242007@yahoo.com

Apartamente 4+ camere

1. **1 Decembrie** dec., 80 mp, mobilat, utilat, Se inchiriaza apartament 4 camere situat pe str Gura Ialomitei. Este situat la etajul 1 din 4.Are totul contorizat. Este mobilat si utilat complet. Este dec.. Se inchiriaza doar cu contract. **450 €;** ☎0722.401.467 zahariaelena@gmail.com

2. **1 Mai** semidec., 125 mp, nemobilat, neutilat, B-dul Expozitiei 1 Mai Oferta apartament in vila 4 Camere cf 1 s/d foarte spatios nemobilat, et 2 cu suprafate de 125 mp Nemobilat, cu imbunatatiri, ct propie, aer conditionat, Parchetul clasic, ges **600 €;** ☎0729.158.583 nicu_imo@yahoo.com

3. **1 Mai,** dec., 110 mp, mobilat partial, utilat, Piata 1 Mai, 110 mp, bloc 1984 solid, et. 6, renovat recent, mobilat partial, utilat, 2 bai, bucatarie si 2 balcoane inchise, dressing mare, 3 ac, um, intretinere modesta, 3 min. Kiseleff, P-ta Victoriei **680 €;** ☎0726.890.660

4. **13 Septembrie** , Bd. Tudor Vladimirescu semidec., 114 mp, mobilat partial, utilat, apartament superb 5 camere 13 Septembrie - Bd. Tudor Vladimirescu. Apartament superb ! localizare excelenta ! SU 114 mp, renovat, 3 bai, 2 bucatarii, 2 locuri parcare , parter + demisol. **1.250 €;** ☎0736.333.063 florin.stanica@crsimobiliare.ro

5. **Armeneasca,** Sfantul Stefan, direct proprietar, semidec., 109 mp, nemobilat, neutilat, apartament demisol cu 7 camere, **1.400 €;** ☎0729.729.450

6. **Baneasa** Sisesti dec., 206 mp, mobilat partial, utilat partial, Apartament situat la parter inalt ,compus din zona de living generos cu spatiu de luat masa,bucatarie open space, dormitor principal cu baie matrimoniala si dormitor secundar cu baie, plus spatiu birou, 2 terase, **950 €;** ☎0722.316.920 georgealmoisescu1@gmail.com

7. **Berceni,** zona Obregia- Brancoveanu semidec., 80 mp, mobilat, utilat, Strada Covasna nr. 7, Ap.4 camere, 2/4, mobilat, paturi si instalatii sanitare noi, proaspat zugravit, loc parcare, zona verde, langa scoala, zona comerciala, bloc reabilitat termic, 8 min. metrou **370 €;** ☎0766.537.193

8. **Calea** Mosilor, circular, 120 mp, mobilat partial, utilat, apartament 5 camere dec. la etajul 1 , bloc si vedere stradala, su. 120 mp, 2 gr. sanitare, 3 AC, centrala proprie, distanta 10 minute metrou Obor, liber, pretabil birou. Pret 600 euro, **600 €;** ☎0758.085.003 Daniel@confortcasaimobiliare.ro

9. **Cotroceni,** apropiere Arenele BNR, semidec., 118 mp, nemobilat, utilat, Inchiriere apartament de 4 camere, 2 gr. sanitare, semidec., situat la parterul unei vile P+1 , cu suprafata de 120 mp, renovat integral. Dispune de: gresie, faianta, parchet, termopan, centrala. **1.400 €;** ☎0762.093.000

10. **Dacia,** apartament splendid cu terasa, loc parcare, suprafata de 228 mp dec., 228 mp, **2.000 €;** ☎0730.177.069 marina.guja@moverealestate.ro

11. **Dorobanti**- Romana- Victoriei- Capitale semidec., 100 mp, nemobilat, neutilat, Proprietar, C-ntin Daniel nr 4, parter in vila interbelica, renovata, ap deosebit de frumos, nemobilat, potrivit pentru reprezentanta companie, activitat comerciale, birouri, cabinete, cladire numai cu birouri. **1.249 €;** ☎0722.661.064

12. **Lujerului,** Cora, cazare pentru 7-8 muncitori, dec., 86 mp, mobilat, utilat, apartament 4 camere, dec., 2 grupuri sanitare, bucatarie mare-spatioasa. **499 €;** ☎0771.782.990 broker.imobiliar@yahoo.com

13. **Lujerului,** Militari, Plaza Romania dec., 100 mp, mobilat, utilat, proprietar, inchiriez ap 4 camere langa Plaza Bucuresti Mall, aproape metrou. Spatios, 2 bai, mobilat, utilat, 3/10, ac, cada cu jacuzzi, frigider, masina spalat etc; **600 €;** ☎0766.610.633 fvdobrin@gmail.com

14. **Matei** Basarab dec., 160 mp, mobilat, utilat, 4 camere, 2/4, bloc 1996 cu lift, mobilat, utilat, 140 mp.+3 balcoane inchise, bloc reabilitat, deosebit. **700 €;** ☎0741.124.400 nedcom.imob@gmail.com

15. **Militari** (Uverturii - blocul cu Mega Image) dec., 90 mp, mobilat, utilat, apartament cu 4 camere confort 1, sporit, cu 2 grupuri sanitare, etaj 8, cu vedere spre lacul Morii, mobilat si utilat complet, liber, **415 €;** ☎0722.302.080

16. **Militari,** dec., 90 mp, mobilat, utilat, inchiriez ap. 4 cam., dec., et. 4, mobilat, utilat, 2 x AC, 2 x gr. sanitare, zona linistita, Militari, la 5 min. M Pacii, 375 euro/luna, contract, plata 1 luna chirie + 1 luna garantie. Loc parcare, disc. **375 €;** ☎0744.334.115

17. **Militari,** Cora, Lujerului, dec., 90 mp, mobilat partial, utilat partial, et. 5/10, renovat, gresie, faianta, termopan, parchet, bloc izolat termic, contorizat, liber, apropiere metrou, linia 41, avans 1 luna+1 luna, **380 €;** ☎0724.370.636 mfirut@yahoo.com

18. **Otopeni,** central, str. Eroilor dec., nemobilat, utilat partial, penthouse 180 mp + 130 mp terase, 4 camere, living cu semineu si acces in terasa de 70 mp cu jacuzzi, bucatarie cu terasa, dormitor matrimonial cu baie proprie si dressing generos, garaj, acces securizat **1.190 €;** ☎0743.174.433

19. **Otopeni,** Ilfov, str. Margaritarului, 97 mp, utilat, inchiriez ap. 4 camere in vila, **500 €;** ☎0786.060.297

20. **Panduri** Apartament 4 Camere 130mp 5 minute METROU Academiei Mobilat dec., 119 mp, mobilat, utilat, **700 €;** ☎0771.575.059 dragos@norisk.ro

21. **Pantelimon,** Delfinului, Mega Mall, semidec., 87 mp, mobilat, utilat, mobilat si utilat modern, foarte curat, parter din 8, la o statie de mall, aer conditionat, gresie, faianta, parchet, ideal pt. familie, termen lung, 1+1 **400 €;** ☎0723.118.758/ 0723.118.778 adrianaolteanu@ymail.com

22. **Piata** Unirii, dec., 110 mp, nemobilat, utilat partial, Institutul Bancar, 4 cam., dec., 110 mp, toate utilitatile, et. 5/8, pozitie excelenta, 700 euro/ luna, pretabil birou sau locuit **700 €;** ☎0766.317.618 g.georgescu@yahoo.com

23. **Piata** Victoriei - lancu de Hunedoara - Dorobanti, semidec., 120 mp, nemobilat, utilat partial, in zona capitalelor, pozitie exceptionala, apartament proaspat renovat, situat intr-o vila P+1+M, renovata atat pe interior cat si pe exterior, impartit in 4 camere, bucatarie, 2 gr. sanitare si hol. **1.000 €;** ☎0799.984.105

24. **Primaveri** - Dorobanti, 100 mp, nemobilat, neutilat, zona TVR, apartament in vila, etaj 2 din p+2+M,singur pe etaj, cu imbunatatiri, nemobilat, pentru locuit, sediu social, punct de lucru, aproape de parcul Herastrau, metrou,zona linistita, selecta **750 €;** ☎0752.036.997/ 0765.400.929

25. **Primaverii,** Mircea Eliade, dec., 220 mp, mobilat, utilat, inchiriere apartament 4 camere lux, 208 mp. **3.600 €;** ☎0731.609.187 cristacheadrian2020@gmail.com

26. **Romana** Inchiriere apartament 4 camere, semidec., 100 mp, mobilat, utilat, **650 €;** ☎0747.607.626 despescu.claudia@gmail.com

27. **Romana** Inchiriere apartament 4 camere,modern, Dacia dec., 235 mp, nemobilat, utilat, **2.000 €;** ☎0747.607.626 despescu.claudia@gmail.com

28. **Soseaua** Nordului, Nicolaie Caramfil dec., 183 mp, mobilat, utilat, Parcul Herastrau, Nicolaie Caramfil, Soseaua Nordului. O zona exclusivista.Mall Promenada. Metrou. **1.650 €;** ☎0721.115.770 dragomirdianamaria@gmail.com

Imobiliare închirieri CASE, VILE

29. **Tei,** penthouse cu adevarat exceptional situat pe malul lacului Tei, dec., 152 mp, mobilat, neutilat, **4.000 €;** ☎0764.665.766 simona@apartamentdecumparat.ro

30. **Titan,** Supeco, dec., 80 mp, mobilat, utilat, proprietar, inchiriez apartament 4 camere, Supeco-Titan, renovat complet, bloc reabilitat, apometre, repartitoare, zona supravegheata video, tv in fiecare camera, internet, parc, supermarket, piata, **420 €;** ☎0725.690.994 razvanmanoles-cu1974@yahoo.com

31. **Unirii** , Fantani dec., 110 mp, mobilat, utilat, Super ocazie - Piata Unirii, Ultracentral, proprietar ofer spre inchiriere apartament 5 camere, 110 mp, etaj 4/7, dec., 2 grupuri sanitare, 3 balcoane mari, mobilat si utilat. **700 €;** ☎0724.336.268

32. **Unirii** Fantani intre Piata Unirii siCasa Poporului dec., 110 mp, nemobilat, neutilat, bloc stradal pe Bd. Unirii, etaj 3/8, dec., vedere mixta (2 camere pe fata si 2 camere pe spate), foarte bine impartit, 2 grupuri sanitare, usa metalica, aer conditionat, nemobilat, neutilat, ideal pentru a fi inchiriat ca birou/ firma. **500 €;** ☎0728.736.846

33. **Unirii,** cabinet stomatologic, parter dec., 100 mp, nemobilat, utilat partial, plan secund, 4 camere dec.e, 2 grupuri sanitare, unitati de aer conditionat in toate partitiile, pretabil firma/ locuinta **550 €;** ☎0753.153.711

34. **Unirii,** Calea Calarasi, Hala Traian, semidec., nemobilat, neutilat, 5 camere confort 1 semidec., etaj 2/3, nemobilt, centrala proprie, pentru birori, 120 mp **550 €;** ☎0722.542.692/ 0761.532.117

35. **Unirii,** ultracentral, semidec., 90 mp, mobilat, utilat, proprietar inchiriez ap. 4 camere pretabil birou sau locuinta, pt. detalii va rog sunati, **750 €;** ☎0785.578.819 scrishu@yahoo.com

36. **Universitate,** semidec., 185 mp, nemobilat, utilat partial, duplex luminos in cladire cu arhitectura deosebita, acces imediat Piata Universitatii, finisaje de calitate, centrala pe gas, fara costuri de intretinere, rezidential, birou, studio arhitectura, **1.200 €;** ☎0722.350.066 timeimob@gmail.com

37. **Universitate, str. Ion Nistor, particular, dec., 96 mp, mobilat, utilat, apartament 4 cam, dec. cont. 1979, 50 m metrou, mobilat sumar, bl. Toma Caragiu, 96 mp, colaborez cu agentii imobiliare, comision standard 590 €; ☎0751.689.018**

38. **Vasile** Lascar, Piata Gemeni, 150 mp, mobilat partial, utilat partial, inchiriez apartament persoana serioasa pe termen lung etaj 6/6. Sistem alarama, supravegehere videoModalitatea de plata 1+1 luna. **500 €;** ☎0762.231.150 silviu@tiger.ro

Case, vile

1. **1 Mai,** bd. Expozitiei, S.U. 65 mp, mobilata, utilata, ap. 2 camere dec., cu gresie, faianta, parchet, centrala termica, aer conditionat, masina spalat, 2 tv, apometre, loc parcare. etaj 1 vila, supraf. 65 mp, la 200 m de mijloacele de transport + metrou; ☎0720.941.128

2. **Agronomie** Expozitiei, str. Traian Vasile, etaj de vila de inchiriat S.U. 118 mp, curte 300 mp, 3 cam., nemobilata, utilata, **900 €;** ☎0731.630.14.52 contact@alexandrucordea.ro

3. **Alba** Iulia Decebal 4 cam., nemobilata, utilata, Alba Iulia-Decebal CEC, apartament la demisol/p+2, 4 camere semidec., nemobilat, bucatarie mobilata si utilata , ideal birouri, cabinete, **500 €;** ☎0727.256.147/ 0740.023.488 nicoli.imobiliare@gmail.com

4. **Alexandriei,** Bragadiru, Ilfov S.U. 120 mp, curte 200 mp, 4 cam., mobilata, utilata, Inchiriez vila Bragadiru mobilata,utilata,proaspat zugravita,4 cam,2 bai,centrala gaze,parcare,5 min de statia RATB. Cu parere de rau iubitorilor de animale nu putem accepta anumale de companie. nu ofer comiosion. Garantie 1 luna chirie. **500 €;** ☎0745.938.727/ 0764.359.818 chivuiuliana81@yahoo.com

5. **Antiaeriana,** Brava vila P+1+M finisata premium, S.U. 289 mp, curte 350 mp, 7 cam., mobilata partial, utilata, Va oferim oportunitatea sa inchiriati o vila deosebita situata in ansamblul rezidential Brava din zona 13 Septembrie/Antiaeriana. Vila este noua, moderna, amplasata pe un teren de 350 mp, **1.600 €;** ☎0752.413.105 Cristian@proestate.ro

6. **Armeneasca,** ultracentral-vila interbelica S.U. 400 mp, curte 100 mp, 10 cam., nemobilata, neutilata, vila exclusivista, deosebita, moderna, d+p+m, 10 camere + multiple dependinte, la mansarada 1 camera superba de 120 mp, recomandata activitatilor pentru care acesta camera reprezinta un plus. **4.000 €;** ☎0752.036.997/ 0765.400.929

7. **Baneasa,** str. Iancu Nicolae, parc rezidential S.U. 250 mp, curte 150 mp, 5 cam., mobilata, utilata, vila D+P+1+pod, an 2006, la parter, bucatarie, living, terasa, gr sanitar, baie, spatiu depozitare, la etaj, 2 dormitoare, birou, 2 balcoane, 2 bai, demisol inalt, living, baie, **2.300 €;** ☎0723.362.112/ 0771.684.692

8. **Banu** Manta 2 cam., mobilata, utilata, Zona Banu Manta doua camere parter in vila dec.e curate nemobilat sau mobilat pentru locuinta sau birou. Pentru termen lungCurte si loc de parcare, **500 €;** ☎0723.785.161

9. **Brancoveanu,** Alunisului, Bucuresti, S.U. 80 mp, curte 80 mp, 3 cam., nemobilata, utilata, apartament 3 camere plus terasa Brancoveanu, Alunisului **660 €;** ☎0722.283.747 bogdanvictor79@yahoo.com

10. **Bucuresti,** Bvl. Uverturii, S.U. 250 mp, curte 200 mp, 4 cam., mobilata, utilata, proprietar va propune spre inchiriere casa la curte in zona Militari, Bvl. Uverturii nr.161, potrivita pentru birou, clinica, coafor etc. Casa dispune de aproximativ 250 mp, 4 camere, 2 holuri, 1 baie, 1 bucatarie. Curtea de 200 mp amenajata cu pomi pentru a oferi un colt de relaxare, dispune de o zona pentru gratar, bucatarie exterioara cu acces la toate utilitatile, zona de terasa si o zona de depozitare de 30 mp, **1.300 €;** ☎0788.700.800 andreea.munteanu@bizz2china.ro

11. **Bucurestii** Noi, Damaroaia, Jiului, Poligrafiei, S.U. 460 mp, curte 150 mp, 13 cam., nemobilata, utilata, D+P+2, 460 mp utili, 13 camere, 4 gr sanitare, renovata/igenizata recent, g, f, p, temopan, A/C, centrala proprie, nemobilata, pretabila locuit/firma, avans 1+2 garantie, termen minim 12 luni. **2.200 €;** ☎031.108.12.74/ 0721.854.257 office@tophomeimob.ro

12. **Bucurestii** Noi-Sos.Chitila S.U. 40 mp, 1 cam., mobilata, utilata, Inchiriez garsoniera in vila, pentru fata/doamna, intrare separata, toate utilitatile separate, conditii foarte bune. **250 €;** ☎0722.700.961

13. **Calea** Victoriei, S.U. 163 mp, curte 63 mp, 6 cam., nemobilata, neutilata, strada Alexandru Ioan Cuza, casa interbelica, singur curte, parter + pod, pivnita, renovata, alarma cu senzori, interfon, centrala proprie, 4 aparate de aer conditional, libera **1.700 €;** ☎0721.864.861/ 0747.115.444 expocardinal@yahoo.com

14. **Cartierul** Francez, Bucuresti, Nordului S.U. 320 mp, curte 78 mp, 6 cam., mobilata, utilata, inchiriere imobil in suprafata de 320 mp in Cartierul Francez cu o terasa acoperita de 13,30 mp si o terasa neacoperita de 78,20 mp, 3 dormitoare, 5 bai, living, biblioteca, birou, sala sport **7.475 €;** ☎0722.200.926/ 0722.339.400 office@romconsulting.ro

15. **Chiajna.** De inchiriat o oaza de liniste si verdeata S.U. 114 mp, curte 1000 mp, 3 cam., mobilata, utilata, **400 €;** ☎031.005.04.10 emanuel.istrate@kw.ro

16. **Comuna** Catelu, vila, autostrada Soarelui S.U. 652 mp, curte 1200 mp, 14 cam., nemobilata, utilata, ofer spre inchiriere vila in comuna Catelu in suprafata construita de 652mp cu (Ds + P + 1E + M) **2.400 €;** ☎0740.060.058/ 0744.759.027 florinzake@yahoo.com

17. **Constructorilor** sector 1, S.U. 150 mp, 6 cam., mobilata, utilata, inchiriez vila 1+2+3 intersectie bd-ul Constructorilor pretabila la orice activitate, birouri, pt. studenti, an constructie 2015, pret usor negociabil **1.200 €;** ☎+447544059026/ 0771.114.598

18. **Cotroceni,** Palatul Cotroceni, Gradina Botanica S.U. 430 mp, curte 355 mp, 11 cam., nemobilata, utilata, Vila este dispusa astfel D+P+E+M. Detine 11 camere locuibile si 4 intrari de acces in imobil. Poate fi structurata si impartita in apartamente independente. Utilitatea ei fiind variabila. **3.900 €;** ☎0721.115.770 dragomirdianamaria@gmail.com

19. **Dacia,** S.U. 400 mp, 12 cam., mobilata partial, utilata partial, Inchiriez imobil impartit in 6 apartamente, 12 camere total cu 6 grupuri sanitare, receptie parter, mobilata sau nu, complet renovata in 2017, pt. orice activitate, 400 mp, str. Viitorului 26, **2.300 €;** ☎0722.881.071

20. **Damaroaia** S.U. 35 mp, curte 390 mp, 1 cam., mobilata, utilata, Inchiriez garsoniera la curte, totul separat, intrare separata, in zona Damaroaia capatul masinii 331 mai multe detalii la tlf. Pretul include si in facturii, **1.100 L;** ☎0769.308.454 eugengabrielcretu3@gmail.vom

21. **Daniel** Ciurugeanu, Domenii, S.U. 36 mp, nemobilata, 2 camere, casa tip CFR 1930, curte comuna cu o persoana, ideal spatiu depozitare, birou, atelier creatie, **350 €;** ☎0722.447.780

22. **Dobrogeanu** Gherea Pod Baneasa S.U. 70 mp, curte 150 mp, 3 cam., nemobilata, neutilata, Baneasa pod, casa, 2 intrari, stradal, 3 camere, 70 mp, camara, baie, curte 200 mp, renovare capitala 2010, gresie, faianta, parchet, termopan, centrala proprie, canalizare, doar pentru firme, **650 €;** ☎0736.965.547 maryaalex1516@gmail.com

23. **Domenii,** Kiseleff S.U. 110 mp, curte 50 mp, 3 cam., mobilata, utilata, Domenii Aviator Popisteanu 32, etaj1 vila, superb amenajat, 2dormitoare, 1 living, 1 dinning, 2 bai, bucatarie, 2min. Metrou sau Piata Presei, 10min Piata Victoriei. Liber, renovat nou, mobilat Italia. **1.200 €;** ☎0734.151.544 serbaninn@yahoo.com

24. **Eminescu,** Piata Romana, S.U. 500 mp, 24 cam., nemobilata, neutilata, ultracentral, constr. 2005- 500 m patrati utili, 100 de m patrati pe nivel, 100 de m patrati pe nivel demisolul, parter, plus trei nivele necompartimentate, grupuri sanitare, **5.400 €;** ☎0723.785.161

25. **Fundeni** casa de inchiriat pretabil gradinita after S.U. 100 mp, curte 400 mp, 3 cam., nemobilata, neutilata, Fundeni, Sportului, Casa 3 camere, 2 gr sanitare, hol generos, curte 400 mp, pretabil gradinita, after, cabinet medical, birou, activitate comerciala, renovata 2021, acces facil centru, nordul capitalei **1.500 €;** ☎0726.664.381 valentin.florea85@yahoo.com

26. **Gara** de Nord, Witting, Costache Aristia. S.U. 110 mp, curte 6 mp, 4 cam., nemobilata, utilata partial, casa, 110 mp. Vecinatati: Calea Plevnei, Eroilor, Izvor, Cotroceni, Piata Victoriei. Strada este foarte linistita, sunt doar case frumoase cu vecini linistiti, intrarea este din Calea Plevnei. **600 €;** ☎0771.542.321/ 0728.054.245 davidescu.aurelian@gmail.com

27. **Hala** Traian Bucuresti S.U. 240 mp, curte 150 mp, 7 cam., mobilata, utilata, vila Hala Traian 7 camere, 2 bai, 2 living, 3 dormitoare, birou, dressing room **1.000 €;** ☎0752.187.348 dauerpatrick@yahoo.com

28. **Ialomita,** Dridu, strada principala, curte 1600 mp, pret/mp negociabil, **400 €;** ☎0720.166.876/ 0760.037.835

29. **Izvoarele** Dambovita, inchiriere casa termen lung, S.U. 105 mp, curte 2400 mp, 3 cam., mobilata, utilata, vila de inchiriat cu 3 camere. Zona Izvoarele Dambovita, reper Targoviste. Pretabil Remote Working Home Office pe termen lung. Pentru mai multe detalii, ma puteti contacta la nr. de telefon **600 €;** ☎0731.551.555 mariannut@gmail.com

30. **Mihalache,** Turda ideal resedinta pentru muncitor, S.U. 75 mp, curte 150 mp, 4 cam., mobilata partial, utilata partial, Casa Mihalache, Turda, 4 camere+magazie depozitare str. Abrud libera, ideal resedinta pt muncitori nepalezi,etc.sediu firma/depozit,etc **950 €;** ☎0771.650.345 nicolaecrs@gmail.com

31. **Mogosoaia** - Vila 5 camere 200mp - curte 350mp S.U. 200 mp, curte 350 mp, 5 cam., mobilata, utilata, A 011 Vila cu 5 camere, 200mp, curte 350mp, Mogosoaia, str Vanatorilor, acces privat cu bariera, zona de vile. Casa este compusa din parter: living, dormitor, baie, bucatarie, terasa/foisor. **1.100 €;** ☎0774.429.021/ 0773.955.692 smartinvestestate@gmail.com

32. **Mogosoaia** str Martha Bibescu S.U. 250 mp, curte 1000 mp, 5 cam., mobilata partial, utilata, Inchiriere vila deosebita, D+P+M, mobilata partial si utilata integral, suprafata de 250 mp, formata din: 3 dormitoare, 3 gr sanitare, un living, bucatarie, 2 camere la demisol, si o terasa mare. **1.700 €;** ☎0762.093.000

33. **Mogosoaia,** S.U. 170 mp, curte 110 mp, 3 cam., mobilata, utilata, Vila p+2 mobilata si complet utilata. Terasa pe acoperis plus o mica gradina disponibila. **1.000 €;** ☎0760.248.551/ 0760.248.551 mihaela_iancu78@yahoo.com

34. **Mosilor** Carol vanzare imobil birourii S.U. 1340 mp, 51 cam., nemobilata, utilata, spre Foisorul de Foc, imobil s+p+3, 51 cam, 23 toalete, inchiriat partial, pretabil hotel butique, clinica medicala, investitie premium, pret 1.6 k+tva, rog seriozitate, ☎0760.978.331/ 0720.533.650 teraimobiliare@yahoo.com

35. **Mosilor** Fainari, casa pretabil birou, cabinete in vila reprezentanta, partid etc. intre 130 mp si 100 mp, pret/ mp, disc. **10 €;** ☎0737.278.817

36. **Pantelimon,** Ilfov S.U. 200 mp, curte 100 mp, 4 cam., mobilata partial, utilata, propietar,inchiriez pe termen lung vila p+m.toate utilitatile.2500 ron plus o luna garantie care este pentru reparatii nu pt facturi.(2500) **2.500 L;** ☎0735.316.076/ 0731.705.706 ro_costinandrei@yahoo.com

37. **Parcul** Tineretului, S.U. 233 mp, curte 2300 mp, 5 cam., nemobilata, neutilata, 5 vile noi (2021) P+2E dintr-un ansamblu de 6 intrare in Parcul Tineretului, incalzirea pardoseala, ac Daikin, videointerfon, parcare, alarma, pretabil birou/ locuinta. Proprietar **2.400 €;** ☎0731.794.852 vlad.micsunescu@gmail.com

38. **Piata** Unirii, S.U. 90 mp, 4 cam., nemobilata, utilata partial, Bdul. Coposu, proprietar. Apartament in vila, parter, 4 camere, pretabil birou. Conditii deosebite, centrala proprie, bucatarie utilata. Negociabil **1.100 €;** ☎0724.313.360

Imobiliare închirieri DIVERSE, CAMERE CU CHIRIE

39. **Piata** Victoriei, metrou, oferta casa vila, S.U. 640 mp, curte 230 mp, 15 cam., nemobilata, utilata, casa 15 cam., 640 mpu, 6500 E/contract pe 5-10-15 ani D+P+1+M, garaje lift, nemobilata, curte 230 mp, pretabila restaurant, videochat, cabinet medical, clinica medicala, **6.500 €;** ☎0720.533.650/ 0763.863.822 sc.teraimobiliare@gmail.com

40. **Pipera** Porche Vila S.U. 260 mp, curte 300 mp, 4 cam., nemobilata, neutilata, **1.100 €;** ☎0745.695.511 robert@robertgagos.ro

41. **Pipera,** S.U. 80 mp, curte 600 mp, 4 cam., mobilata partial, utilata partial, inchiriez casa in zona Pipera, zona linistita, ideal pentru cazare muncitori sau depozit haine, 4 dormitoare, 1 bucatarie, 1 grup sanitar, instalatie electrica si sanitara noua, **470 €;** ☎0721.550.490 niceadumitru@yahoo.com

42. **Pipera,** Cartier rezidential Azur S.U. 110 mp, curte 100 mp, 4 cam., mobilata partial, utilata, Vila singur curte in cartierul rezidential Azur 1+2, semimobilata, cu bucataria utilata, frigider, aragaz, aer conditional, centrala proprie, curte libera de 100 mp. Vila are la parter living cu bucatarie open space, iar la etaj 3 dormitoare, toate dotate cu dressinguri, iar in unul din ele este o canapea extensibila. **700 €;** ☎0728.736.846

43. **Pipera,** domus still, vila cu curte mare, renovata, S.U. 180 mp, curte 300 mp, 5 cam., mobilata, utilata, vila a fost renovata in totalitate, arata ca in foto, are curte mare, foisor, garaj, loc de parcare. Pentru haine, are 3 dressinguri la 3 dormitoare. Vecinatati: Baneasa, Iancu Nicolae **900 €;** ☎0771.542.321/ 0728.054.245 davidescu.aurelian@gmail.com

44. **Prelungirea** Ghencea, Lidl, ap. 4 cam. 150 mp S.U. 150 mp, curte 350 mp, 4 cam., mobilata partial, utilata partial, in vila parter 4 cam, s.u 150 mp, curte comuna 350 mp, dec., 2 bai, terasa, bucatarie mobilata, centrala termica proprie, termopan, parchet, gresie, faianta, intrare separata, langa Complex Primavara **650 €;** ☎0722.729.252 aurelburlan@gmail.com

45. **Sector** 2, Bucuresti, S.U. 47 mp, curte 120 mp, 2 cam., mobilata, utilata, De inchiriat casa, 2 camere, zona centrala, sector 2, Bucuresti, direct proprietar. **420 €;** ☎0761.961.869 realm_mario_07@yahoo.com

46. **Sector** 5, Salaj, Rahova S.U. 12 mp, curte 120 mp, 1 cam., mobilata partial, utilata partial, Inchiriez camere la curte, Salaj Rahova, **500 L;** ☎0769.509.789

47. **Stefan** cel Mare, circ, S+P+2, ideala fime, birouri S.U. 210 mp, curte 40 mp, 10 cam., nemobilata, neutilata, Vivo Imobiliare va prezinta o vila in zona Barbu Vacarescu-Circ, dispusa pe 4 nivele (S+P+2E), 210 mp utili, 10 incaperi (9 camere + 1 bucatarie), subsol partial, 3 grupuri sanitare, 1 balcon, terasa **1.700 €;** ☎0755.600.060

48. **Tineretului,** str. Gen. Mihail Cerchez, S.U. 116 mp, curte 60 mp, 5 cam., nemobilata, neutilata, casa 5 camere, parter + pod, la 10 metri de intrarea in parcul Tineretului si 150 de parcul Carol, 116 mp construiti, curte 60mp, zona deosebita, linistita, necesita renovare

Imobiliare închirieri SPAŢII COMERCIALE, BIROURI

8. **Aviatorilor** super vad, 24 mp, metrou, S.U. 24 mp, sp. comercial, in statie STB, 24 mp util in vad foarte populat, in statie STB Aviatorilor si metrou, v-a-v KFC, stadal, lant magazine. Utilitati 380 v si apa, 2 aparate AC, sistem ventilare absortie, fatada full sticla, deosebit, **1.600 €;** ☎0722.215.356

9. **Baicului,** Fantanica, vila 2010, subsol, 1 camera, 45 mp, toate facilitatile, sediu firma, depozit, productie, trifazic, **250 €;** ☎0724.519.042

10. **Baicului,** Gara Obor, Sector 2, str. Lehliu, S.U. 215 mp, sp. comercial, casa curte , teren 221 mp, casa 95 mp, garaj (hala) 50 mp, pretabil firma, birouri, depozit productie, toate facilitatile, curent trifazic, **620 €;** ☎0724.519.042

11. **Baneasa/** Antena 1/ DN1, 40 mp, 45mp, 75m. S.U. 40 mp, spatiu birouri, Cladirea de birouri are o vizibilitate excelenta, cu accesibilitate buna catre centru si ambele aeroporturi internationale Henri Coanda, Parcul Herestrau, Piata Presei Libere, Piata Victoriei, etc. **400 €;** ☎0724.798.495 ionut.lotca@topis.ro

12. **Banu** Manta, primarie, S.U. 81 mp, direct proprietar, la 50 m de primarie si liceul Ion Neculce spatiu comercial prin destinatie, vitrina 6 m, 2 intrari fata/ spate, bloc f. ingrijit, an 1985, contract Electrica consum P.F., neg. ☎0728.626.797

13. **Barbu** Vacarescu 2 camere, incalzire pardoseala, Complex 102 The Address, parcare subterana S.U. 57 mp, spatiu birouri, **600 €;** ☎0740.121.267 contact@sorin-stoinea.ro

14. **Basarabia,** Chisinau, S.U. 78 mp, spatiu birouri, apartament 3 camere, dec., p/8, stradal pe bd. Chisinau, pretabil cabinet medical, notariat, agentie turism, service gsm, **400 €;** ☎0722.330.307/ 0723.272.097 carinaimobiliare@yahoo.com

15. **Berceni,** Brancoveanu, Drumul Gazarului,productie S.U. 161 mp, sp. depozitare, demisol,80 mp, 2 camere de 33/46 mp, gr sanitar,lift marfa, situat intr-o cladire unde sunt doar firme, pretabil depozitare, productie, la pretul afisat se adauga TVA, plata standard. Agentie **980 €;** ☎0737.481.773 euro.c.imobiliare@gmail.com

16. **Braila,** S.U. 90 mp, spatiu aflat la parterul unui bloc nou in zona Crangasi/Petrache Poenaru, format din 3 camere, dec.. Imbunatatiri: gresie, faianta, termopan. Dotari: centrala proprie, parcare, aer conditional, baie, **899 €;** ☎+40752122818 stamviv08@yahoo.com

17. **Brancoveanu,** str. Alunisului colt cu str. Peroni, S.U. 115 mp, spatiu birouri, spatiu la etaj 1,open space utilat, centrala prop, vad, g, f, 2 ac, balcon, 2 grupuri san. interfon, langa benzinaria Lukoil, pretabil orice salon, clinica, birouri, etc. Particular. **650 €;** ☎0722.371.172 ahmed_armanii@yahoo.com

18. **Bucuresti** S.U. 400 mp, sp. comercial, Restaurant in vila selecta ultracentral demisol bar buc 200 mp parter 3 saloane inaltime 5 m 200mp terasa160 mp, **4.000 €;** ☎0726.481.511 Ocaziebuna@gmail.com

19. **Bucuresti,** Barbu Vacarescu stradal S.U. 98 mp, spatiu birouri, etaj 2 vila, suprafata utila 98 mp, 3 camere, nemobilat, constructie 2018, interfon, gresie, faianta, parchet, termopan, 2 grupuri sanitare, bucatarie mobilata, spatiu depozitare **850 €;** ☎0722.408.660 dana@dacristravel.ro

20. **Bucuresti,** Floreasca S.U. 290 mp, sp. comercial, Inchiriere spatiu comercial in Calea Floreasca, suprafata 290 mp, la parterul unei cladiri de birouri. Eficienta energetica clasa A. Pret 24 euro+ TVA/ mp. Open book **24 €;** ☎0722.339.400 office@romconsulting.ro

21. **Bucuresti,** sector 3 S.U. 153 mp, sp. comercial, Inchiriere spatiu comercial 153 mp, parter +mezanin, toate utilitatile, stradal, statie autobuz, vad f. bun, vis a vis de Zepter, zona Unirii, str. Lucian Blaga nr.2, bl.K1. **2.900 €;** ☎0744.631.240 gdbinternational@yahoo.com

22. **Calarasilor Calea nr.161, sector 3, Bucuresti S.U. 110 mp, sp. comercial, Traian Center, spatii comerciale, birouri. SC inchiriaza spatii birouri in cladire de birouri: Etaj 1 un spatiu de 110mp, Etaj 2 doua spatii, unul de 50mp si altul de 45mp, Etaj 3 un spatiu 185mp. AC, CT, GS, paza, lift 6 €; ☎0728.525.369/ 0741.654.637**

23. **Calarasilor,** Orzari, S.U. 60 mp, spatiu birouri, spatiu de birou format din doua camere, fiecare cu grup sanitar propriu, trei intrari, zona linistita, ideal cabinet veterinar. **750 €;** ☎0746.799.339 contact@alexdanulescu.ro

24. **Calea** Victoriei stradal vitrina 60 mp, S.U. 60 mp, sp. comercial, Calea Victoriei vad pietonal ideal magazin show room cabinet excheange parter 30 mp+demisol 30grup sanitar aer conditionat vitrina, pret 1+1+50% comision, exclusivitate fost magazin haine, **1.250 €;** ☎0732.864.043

25. **Calea** Vitan nr 168A, sector 3, Bucuresti S.U. 36 mp, spatiu birouri, Inchiriere spatiu comercial/birou Calea Vitan, oferta! **2.500 L;** ☎0744.316.980 marian.stefan100@gmail.com

26. **Campina,** Prahova, S.U. 40 mp, sp. comercial, spatiu comercial de inchiriat central, toate utilitatile, renovat compus din 2 camere spatioase, wc terasa parcare, stradal, pretabil pentru sediu firma, birouri, cabinet masaj, servicii infrumusetare, **500 €;** ☎0744.309.708 stoicasabina@yahoo.com

27. **Central,** stradal, S.U. 50 mp, toate utilitatile, pretabil magazin alimentar, vitrina, posibilitate trifazic, **570 €;** ☎0723.410.026

28. **Chiajna** S.U. 268 mp, sp. comercial, spatiu comercial Chiajna, strada Tineretului 37k, suprafata utila 268 mp, 3 grupuri sanitare, se preteaza ca spatiu comercial, clinica medicala, birouri si altele se inchiriaza pe termen lung, rog seriozitate, **3.500 €;** ☎0728.005.657 mentor3011@gmail.com

29. **Cladire** de birouri/cabinet/salon/banca/notariat S.U. 160 mp, sp. comercial, Tineretului, cladire destinata activitatilor comerciale, stradala, pozitie deosebita, etaj 1, 160 mp utili, Metrou/ parc 2 minute, pretabil salon,birou, cabinet, banca, notariat, termen lung. **2.500 €;** ☎0726.664.381 valentin.florea85@yahoo.com

30. **Club** Pescariu spatiu pentru birouri, totul nou S.U. 30 mp, spatiu birouri, Va oferim de inchiriat spatiu pentru birouri supr. 30 mp frumos, luminos cu toaleta proprie. Cladire noua pentru birouri, amenajata in interior si exterior de lux, **300 €;** ☎0771.782.990 broker.imobiliar@yahoo.com

31. **Colentina,** S.U. 120 mp, sp. comercial, inchiriez spatiu 120 mp utili in zona Colentina. Vad bun cu zona comerciala, **850 €;** ☎0726.458.716 nicoleannnicolae@yahoo.com

32. **Cotroceni** Business Center spatii de inchiriat S.U. 44 mp, spatiu birouri, **435 €;** ☎0735.551.422 florin.toma@catoma.ro

33. **Cotroceni,** spatii de inchiriat, Cotroceni Business Center S.U. 224 mp, spatiu birouri, **2.217 €;** ☎0735.551.422 florin.toma@catoma.ro

34. **Dacia,** Mosilor, S.U. 80 mp, spatiu birouri, Pentru avocati 50% reducere timp de 6 luni pentru spatiu birou in cladire birouri Ara Business Center Str. Parintele Galeriu, Nr. 6C, Sector 2, Bucuresti.Proprietarul sprijina cu diferenta de 50%, **400 €;** ☎0722.525.092/ 0722.330.228 ara@ffdc.ro

35. **Dacia,** Mosilor, S.U. 550 mp, spatiu birouri, spatii birouri in Ara Business Center imobil constructie noua cu destinatie birouri. 330 m la etaj 3 (etaj intreg) si 140 m + 80 m la etaj 2. Pret de inchiriere/ metru (incluzand chirie, utilitatile si mentenanta) **9 €;** ☎0722.330.228/ 0722.525.092 ara@ffdc.ro

36. **Decebal,** Bucuresti S.U. 107 mp, sp. comercial, spatiul este situat pe Bd. Decebal, in apropiere de Piata Muncii. Are 110 mp, din care 65 mp showroom. A functionat ca sediu de banca si este amenajat pe acest profil. Chiria este de 3500 de euro/lunar, nu se percepe TVA, se emite factura. Direct proprietar. **3.500 €;** ☎0736.918.131 adi_ema1@yahoo.com

37. **DJ** 200, S.U. 70 mp, inchiriez spatiu, parcare, gaze, apa, 220-380, centrala proprie, ideal pentru vulcanizare si magazin piese auto; ☎0773.942.484/ 0729.858.706

38. **Doamna** Ghica, S.U. 80 mp, inchiriez spatiu comercial pariuri, farmacie, frizerie, ☎0722.257.306

39. **Dorobanti** zona direct proprietar, S.U. 129 mp, spatiu birouri, etaj de inchiriat . - Dorobanti, str. Constatin Ariceascu- Zona linistita cu vedere libera, pozitionare excelenta la 1 minut depiata Dorobanti- Acces facil la toate mijloacele de transport in comun din zona **1.550 €;** ☎0721.138.727 cornelia.rotaru@gmail.com

40. **Dristor,** apropiere metrou, S.U. 165 mp, spatiu birouri, proprietar inchiriez spatiu birouri in cladire de birouri, etaj 1, 165 mp, 900 euro + TVA. Contorizare separata, 2 grupuri sanitare, 1 oficiu, aer conditionat, centrala proprie, lift, paza, **6 €;** ☎0723.200.959 deliahangan@yahoo.com

41. **Drumul** Taberei nr 71- Romancierilor S.U. 55 mp, sp. comercial, aproape de statia stb, metrou Romancierilor, inchiriez spatiu comercial, parte/9, suprafata 55mp, bloc si intrare stradala, 1 grup sanitar, vitrina 4 ml, toate utilitatile. **500 €;** ☎0721.262.173 ion.cdumitru@yahoo.com

42. **Eminescu,** Tunari, S.U. 175 mp, sp. depozitare, casa singur curte transformat in spatiu de productie /depozitare suprafata 175 mp, centrala proprie apa, gaz, canal, curte 200 mp, posibilitate de parcare camion in curte, **1.100 €;** ☎0724.226.342/ 021.312.59.99 cristian@k-imobiliare.ro

43. **Falticeni,** jud. Suceava, central S.U. 85 mp, sp. comercial, inchiriez cabinet ginecologic si stomatologic complet mobilate si utilate in zona centrala Falticeni, vis-a-vis de Sinagoga. Se pot inchiria separat. (499 cab. ginecologic, 349 cab. stomatologic). **848 €;** ☎0747.788.748 raluca.dimitriu@me.com

44. **Ferdinand** colt cu Avrig S.U. 37 mp, sp. comercial, Avrig lancului apropiere de metrou, 37 mp, renovat recent, stradal, aer conditionat, vitrina 5 ml, ideal magazin piese auto, fast food, apropiere scoala, autogara, statie tramvai, troleu. **500 €;** ☎0765.404.303/ 0723.796.911

45. **Floreasca** Pod-langa lac.vila pretabila activitati S.U. 270 mp, sp. comercial, Podul Baneasa in apropiere de lac str.Belizarie. Vila cu certificat de performanta energetica clasa A, renovata recent, compusa din parter(2 grupuri sanitare)=114mp.+etaj(2 grupuri sanitare+1 baie)= **1.950 €;** ☎0771.782.990 broker.imobiliar@yahoo.com

46. **Floreasca,** Barbu Vacarescu, Spatiu 185 mp, Parcare S.U. 185 mp, spatiu birouri, Floreasca, Stefan cel Mare, Central Parc, spatiu de birou de 185 mp utili cu o panorama superba si 2 locuri de parcare subterane. Nu este nevoie de avizul vecinilor, se emite factura. Metrou 3 min. **1.300 €;** ☎0724.608.384/ 0724.798.495 oxana.lotca@topis.ro

47. **Floreasca,** Bucuresti S.U. 268 mp, spatiu birouri, inchiriere spatiu birouri la etajul 3 al cladirii de birouri de clasa A Grand Offices din Calea Floreasca 55. Suprafata: 268 mp. Chirie 15 euro/ mp, service charge 4.5 euro/mp. Clasa energetica A **14 €;** ☎0722.339.400/ 0722.200.926 office@romconsulting.ro

48. **Floreasca,** Dorobanti, S.U. 85 mp, sp. comercial, langa Piata Floreasca, spatiu stradal, open space (compartimentat: 4 incaperi), gr. sanitar, vitrine 8 ml, doua intrari, ct, proprietar **2.300 €;** ☎0722.388.514 gingasu@xnet.ro

49. **Floreasca,** inchiriere birou, 1 loc de parcare S.U. 123 mp, spatiu birouri, Floreasca, Putul lui Zamfir inchiriere spatiu de birouri cu o suprafata generoasa: 130 mp. Spatiul de birouri dispune de finisaje moderne, este contorizat individual la toate utilitatile **1.250 €;** ☎0752.413.105 Cristian@proestate.ro

50. **Foisorul** de Foc Spatiu Birouri 5 camere 120 mp imobil birouri, etaj 2 S.U. 120 mp, spatiu birouri, **675 €;** ☎0740.180.180 office@casadecasa.ro

51. **Foisorul** de Foc-Bucuresti , sect 2 cu gradina S.U. 56 mp, spatiu birouri, Nemobilat . et 2/3 . gradina in curte comuna . Are gresie , interfon, baie direct aerisita cu gresie si fainta . zona de vile , retrasa de la drum principal - , https://www.facebook.com/Duzilor24 **485 €;** ☎0722.955.144

52. **Fundeni,** Dobroesti, S.U. 190 mp, sp. depozitare, K Imobiliare propune in zona spatiu depozitare/productie suprafata totala 190 mp, utilitati, curent trifazic, liber in 10 zile, **790 €;** ☎0724.226.342/ 021.312.59.99 cristian@k-imobiliare.ro

53. **Galati,** Strada Siderurgistilor S.U. 3 mp, sp. comercial, Ofer spre inchiriere spatiu comercial str. Siderurgistilor cu urmatoarele dotari: - centrala; - calorifere cu elementul de aluminiu; - tamplaria aluminiu; - placat cu granit; - instalatia electrica noua de cupru; - contorizare apa separata; - acces grup sanitar. Mai multe detalii la telefon: **1.000 €;** ☎0747.868.590

54. **Ghermanesti,** Center Snagov, S.U. 100 mp, sp. comercial, spatiu comercial in Complex Comercial Ghermanesti, nr 59. Zona deosebita, vad comercial, cladire noua, finisaje excelente, disponibil imediat. Ideal zoo center, salon infrumusetare, etc. **15 €;** ☎0725.130.000

55. **Grozavesti,** S.U. 220 mp, spatiu birouri, inchiriere spatiu birouri direct dezvoltator zona Grozavesti Clasa A, **10 €;** ☎0765.722.047 pan.quality@yahoo.com

56. **Iancului,** Pache Protopopescu, spatii birouri S.U. 18 mp, spatiu birouri, scoala Iancului, adiacent cladire birouri spatii libere s=18 mp parter si 18 mp 20 mp, 30 mp - etajul 1,2 mobilate sau nemobilate, paza /receptie, pret 12 euro/mp + TVA cu toate utilitatile incluse, **216 €;** ☎0724.485.211/ 0732.366.831 lcluminita7@gmail.com

57. **INCHIRIERE** SPATII COMERCIALE S.U. 80 mp, sp. comercial, **2.000 €;** ☎0731.551.555 marian@mariannut.ro

58. **Ion** Mihalache, Bucuresti, S.U. 102 mp, sp. comercial, Ion Mihalache, spatiu generos, renovat in totalitate, cu finisaje de exceptie. Ct, ac, trifazic, grupuri sanitare separate public si angajati, doua intrari, vizibilitate foarte buna, disponibil imediat **2.000 €;** ☎0744.349.967 office@erre.ro

59. **Iuliu** Maniu Bucuresti, sector 6, S.U. 16 mp, sp. comercial, spatiu comercial 16 mp, vitrina 3,10 m, Bd. Iuliu Maniu 59. Direct proprietar. Pret: 800 euro + TVA/ luna. Disponibil imediat **800 €;** ☎0722.607.065

60. **Lacul Tei S.U. 500 mp, Societate comerciala cu capital integral inchiriaza spatiu pentru horeca, astfel:-500 mp spatiu util;-parcare de 2000 mp;-spatiu verde pe malul Lacului Tei.Relatii la telefon. ☎0742.031.230**

61. **Lacul** Tei, Barbu Vacarescu , str. Opanez nr. 12, Lacul Tei, Cladire birouri. S.U. 182 mp, spatiu birouri, **1.575 €;** ☎031.630.14.52 contact@alexandrucordea.ro

62. **Lacul** Tei, Barbu Vacarescu , str. Opanez nr. 12, Lacul Tei, Cladire birouri. S.U. 182 mp, spatiu birouri, **1.575 €;** ☎031.630.14.52 contact@alexandrucordea.ro

63. **Laminorului,** sectorul 1 Bucuresti, S.U. 1000 mp, sp. depozitare, Inchiriez teren 1000 mp cu spatiu pentru birouri si hala metalica depozitare pentru activitati lucrativ / ateliere/ depozitare **2 €;** ☎0744.565.759/ 0765.506.187 comaromtrade@yahoo.com

64. **Libertatii,** Izvor, 3 camere destinatie birou S.U. 65 mp, spatiu birouri, Unirii, Bd. Libertatii, Izvor, vis-a-vis de Palatul Parlamentului, bloc 1996, 3 camere cu destinatie birou (2 birouri + secretariat + chicineta + grup sanitar), termen lung, contract ANAF **430 €;** ☎0729.705.644

65. **Matei** Voievod Bucuresti S.U. 28 mp, sp. comercial, Inchiriez spatiu comercial pe Str. Matei Voievod in suprafata de 28 mp, cu baie comuna, situat la parterul unei cladiri de birouri supravegheata video, acces pe baza de telecomanda, 1 loc de parcare. **300 €;** ☎0724.597.950 sapphiresmartinvest@yahoo.com

66. **Militari** - Iuliu Maniu S.U. 20 mp, sp. comercial, Aproape de statia stb, b-dul Iuliu Maniu nr 73, semistradal, spatiu comercial, deschidere vitrina 3ml, suprafata 18mp, 1 grup sanitar, toate imbunatatirile, liber. **300 €;** ☎0721.262.173 ion.cdumitru@yahoo.com

67. **Militari** Residence, str. Tineretului S.U. 245 mp, sp. comercial, Spatii comerciale pretabile pentru orice activitate, Militari Residence, str. Tineretului, cu trafic intens pietonal si auto, contorizat individual, imobil nou stradal, aproape de capatul STB 178, 138, 238. **15 €;** ☎0734.125.125/ 0721.128.128 officemtresidence@gmail.com

68. **Militari,** Apusului, bloc nou, vitrina, S.U. 102 mp, sp. comercial, oferta, spatiu stradal ,trafic intens, 102 mp intr-un bloc nou, intrare separata din strada+intrare separata din bloc, lipit de Shop & Go, traffic pietonal si de masini intens, vitrina mare, utilitati, **730 €;** ☎0725.691.900/ 0762.079.095

69. **Militari,** Gorjului, Uverturii, Dezrobirii 43, S.U. 68 mp, sp. comercial, spatiu comercial prin destinatie, vitrina 6 m, inaltime 3,25 m suprafata utila 68 mp, intrare secundara pentru aprovizionare prin spate, toate utilitatile. Chirie 12,50 euro pe mp **849 €;** ☎+40721685672 mariansport@yahoo.com

70. **Militari,** langa Metro, Auchan, S.U. 165 mp, spatiu birouri, str. Tineretului 29, sat Dudu, com. Chiajna, predare la cheie, statie STB, etaj 3, 165 mp util, ac, eventual compartimentat/ mobilat, pretabil orice activitate, birouri, locuinta, variante **990 €;** ☎0771.040.013 fam.suditu@gmail.com

71. **Militari,** Piata Veteranilor, S.U. 60 mp, sp. comercial, Dreptatii, la 200 m de Piata Veteranilor. Spatiul are o suprafata de 60 mp si este situat la parterul unui bloc anvelopat. Are intrare separata. Compartimentat in 3 incaperi si baie. **720 €;** ☎0749.018.801 novahouseoffice@gmail.com

72. **Militari,Gorjului** S.U. 69 mp, sp. comercial, Gorjului, spatiu comercial, 68 mp, vad comercial, pretabil investitie fiind inchiriat, utilitati: apa, gaze, curent electric, acte. **108.000 €;** ☎0765.348.367

73. **Mosilor Calea, particular, S.U. 50 mp, ofer spre inchiriere spatiu comercial, utilitati sau vand afacere cu haine second hand, vad bun, clientela formata, convenabil; ☎0763.684.953**

74. **Mosilor** Carol, S.U. 50 mp, spatiu comercial actual haine sh Carol/ Mosilor. Eventual predau afacere, disc. **700 €;** ☎0737.278.817

75. **Mosilor,** Bucuresti S.U. 190 mp, sp. comercial, in vila la demisol, spatiu open space dotat complet, aer conditionat, internet, 2 grupuri sanitare. **1.500 €;** ☎0722.265.352/ 0722.244.010 office@infinity-model.ro

76. **Muncii,** Orzari S.U. 20 mp, sp. comercial, inchiriez garaj, parter de bloc nou, acces stradal **500 €;** ☎0746.799.339 contact@alexdanulescu.ro

77. **Muncii,** Orzari, S.U. 90 mp, spatiu birouri, spatiu comercial/ birouri, format din trei camere, vitrina stradala 3 ml, beneficiaza depozit (in curte) de 16 mp. Spatiul se poate inchiria total sau fragmentat (camerele au intrari independente). Ideal cabinet veterinar, termen de gratie doua luni. **1.100 €;** ☎0746.799.339 alex.danulescu@gmail.com

78. **Nasaud** Shopping Center Bucuresti, S.U. 42 mp, sp. comercial, spatiu 42 mp, Nasaud Shopping Center (la Penny Market), chirie incepand cu 18 euro + TVA/mp, parcare, paza 24/7, supraveghere video, sunati L-V 9-18 **21 €;** ☎0733.869.293/ 021.425.05.37 garrun.center@gmail.com

79. **Nicolae** Balcescu S.U. 150 mp, Inchiriez spatiu comercial in Bd.Nicolae Balcescu nr.27-33, sup.150 mp, pret/luna. **3.000 €;** ☎0730.711.519

80. **Nicolae** Balcescu Inchiriez spatiu comercial S.U. 150 mp, Inchiriez spatiu comercial in Bd.Nicolae Balcescu nr.27-33, sup.150 mp, pret/luna. **3.000 €;** ☎0730.711.519

81. **Obor/** Stefan cel Mare, parter vila, acces separat S.U. 90 mp, spatiu birouri, Spatiu comercial sau birou format din: 3 camere, semidec., situat la parterul inalt unei vile cu regim de inaltime D+P+E, amplasata excelent la 2 min de statia de metrou Obor, contorizat separat **500 €;** ☎0724.798.495 ionut.lotca@topis.ro

82. **Obor/** Stefan cel Mare, parter vila, acces separat S.U. 90 mp, sp. comercial, Spatiu comercial sau birou format din: 3 camere, semidec., situat la parterul inalt unei vile cu regim de inaltime D+P+E, amplasata excelent la 2 min de statia de metrou Obor, contorizat separat **550 €;** ☎0724.798.495 ionut.lotca@topis.ro

83. **Opanez** nr. 12, Lacul Tei - Barbu Vacarescu, Cladire birouri S.U. 189 mp, spatiu birouri, **1.075 €;** ☎031.630.14.52 contact@alexandrucordea.ro

84. **Opanez** nr. 12, Lacul Tei - Barbu Vacarescu, Cladire birouri S.U. 189 mp, spatiu birouri, **1.075 €;** ☎031.630.14.52 contact@alexandrucordea.ro

85. **Pache** Protopopescu, S.U. 86 mp, sp. comercial, spatiu comercial, 86 mp, parter bloc, stradal, amenajat, toate utilitatile, **2.200 €;** ☎0731.605.187 cristacheadrian2020@gmail.com

86. **Pantelimon** 287, S.U. 160 mp, sp. comercial, magazin pentru pharmcy, banca, pariuri, betting, casino, minimarket, clinica, coafor, etc., we can make 70 and 75 m two pieces each one 1500 euro, **3.000 €;** ☎0743.212.173 mohamadawdi@yahoo.com

87. **Pantelimon,** Bucuresti S.U. 77 mp, sp. comercial, inchiriere spatiu comercial cu o suprafata utila de 77,86 mp, vitrina de 7 ml, clasa energetica C, situat la parter de bloc, pe Sos. Pantelimon, zona cu o densitate mare de populatie, cu vad comercial **1.590 €;** ☎0722.339.400 office@romconsulting.ro

88. **Pantelimon,** Ilfov S.U. 10000 mp, sp. comercial, hotel 20 camere, restaurant 100 locuri si piscina 200 locuri- la cheie, vad format, pentru inchiriere -in Pantelimon, Ilfov, apropiere Branesti, sub pod Pustnicul. Lasati sms cu text inchiriere. **8.500 €;** ☎0767.079.463 restaurant.capitol@yahoo.com

89. **Pantelimon,** Selgros, hala noua, S.U. 2150 mp, sp. industrial, **9.000 €;** ☎0737.381.511 office@sorinciobanu.ro

90. **Piata** Cosbuc, Bucuresti, S.U. 200 mp, sp. comercial, open space 175 mp stradal piata Cosbuc etajul 4 - 200 mp cu lift, etaj 3 -315 mp pretul super rezonabil, contract termen lung, proprietar se accepta comision, pret 6 euro mp + 1,5 euro mentenanta **6 €;** ☎0756.166.317 realtornistor@gmail.com

91. **Piata** Gemeni, 10 mp spatiu comercial si subsol 10 mp, renovat recent, aer conditionat, contorizat, toaleta separat in cladire, pret rezonabil; ☎0767.651.477

92. **Piata** Muncii inchiriere spatiu birou S.U. 165 mp, spatiu birouri, cladire de birouri, lift, paza/ receptie, spatiu disponibil etajul 3, suprafata de 125 mp finisat, pret / luna cu utilitatile incluse, apropiere de metrou, **1.250 €;** ☎0724.485.211/ 0732.366.831 lcluminita7@gmail.com

93. **Piata** Muncii, Calea Calarasilor spatiu birou S.U. 42 mp, spatiu birouri, Piata Muncii metrou, cladire birouri, compartimentat in 2 camere si gr. sanitar propriu, pret 350 euro, s. 76 mp spatii deschise si compartimentate, pret 750 euro si s. 100 mp, pret 850 euro, **350 €;** ☎0724.485.211/ 0732.366.831 lcluminita7@gmail.com

94. **Piata** Muncii, Calea Calarasilor, spatiu parter, S.U. 76 mp, sp. comercial, spatiu cu suprafata de 76 mp parter cu vitrina 8 m pretabil show-room, activitati comerciale, are toate facilitatile, **1.200 €;** ☎0724.485.211 lcluminita7@gmail.com

95. **Piata** Progresului S.U. 320 mp, sp. comercial, proprietar, 320 mp la demisolul unui complex comercial nou, finisat lux, cu toate utilitatile, amplasat ideal la semafor cu vad stradal excelent si trafic auto intens, pretabil orice, contract avantajos **1.700 €;** ☎0723.455.125

96. **Piata** Rahova Spatiu comercial S.U. 120 mp, sp. comercial, Spatiu comercial (banca) de 120 mp utili cu vitrina de 13 m in aproprierea Pietei Rahova. Acesta este amplasat la parter de bloc, pe una din principalele artere comerciale ale capitalei. Negociabil **2.400 €;** ☎0722.816.821 marcel@k-imobiliare.ro

97. **Piata** Romana, bd. Magheru. S.U. 460 mp, sp. comercial, spatiul comercial bd. Magheru nr 24, P-ta Romana. Suprafata 460 mp open space, vitrina 30 m, depozitare, gr. sanitar. Pret 20 euro/ mp + TVA **20 €;** ☎0722.607.065

98. **Piata** Romana, Eminescu, cu str Icoanei, S.U. 830 mp, spatiu birouri, spatii birouri clasa B, compartimentate, lift, s-900 mp utili, pret /mp, termen lung, rog seriozitate comision agentie 50% + TVA din prima luna, **6 €;** ☎0763.863.822/ 0720.533.650 teraimobiliare@yahoo.com

99. **Piata** Rosetti Inchiriere spatiu comercial S.U. 90 mp, sp. comercial, Inchiriere spatiu comercial Piata Rosetti, SU = 90,54 mp (79,74 - parter si 10,80 - subsol), vitrina12 ml, utilitati, vad excelent, trafic pietonal intens, chirie: 3.000Euro/luna Detalii: 0725.427.427 **3.000 €;** ☎0725.427.427 office@dyas.ro

100. **Piata** Sudului, soseaua Oltenitei, S.U. 76 mp, sp. comercial, spatiu comercial situat in sectorul 4 pe soseaua Oltenitei, zona comerciala cu vad, vitrina cu deschidere de 8 m. Spatiul este disponibil imediat, usa aprovizionare marfa. Pret 1600 euro/luna +TVA. **1.600 €;** ☎0755.073.101 alexandru@expertimobiliar.com

101. **Piata** Victoriei, S.U. 16762 mp, spatiu birouri, birouri, corp B, parter 350 mp, Corp C, p+3 nivele, 1200 mp 300 pe nivel, birou la parter, intrare separata, wc propriu, 8 garsoniere, 2 apartamente in aceasta cladire, et. 3 si o sala de sedinta, ☎0756.166.317

102. **Piata** Victoriei, Aviatorilor S.U. 80 mp, spatiu birouri, de inchiriat spatiu birouri compus din 2 camere, avand o suprafata de 85 mp situat la etajul 8 din 12 nivele **800 €;** ☎0723.547.544 elenamanzala5@gmail.com

103. **Piata** Victoriei, Guvern, S.U. 80 mp, spatiu birouri, spatiu birouri Piata Victoriei vav Guvern **800 €;** ☎0723.547.544 elenamanzala5@gmail.com

104. **Pieptanari,** Piata Ferentari, S.U. 40 mp, sp. depozitare, bd. Pieptanari, Piata Ferentari, hala, spatiu 40 mp, inalt, pretabil depozit, langa alte depozite, spatii, ateliere, utilitati, curent trifazic, acces usor, strada foarte buna, civilizat, siguranta. **5 €;** ☎0722.274.245

105. **Pieptanari,** spatiu hala, S.U. 120 mp, sp. industrial, Piata Ferentari, spatiu, hala, inalt, pretabil, atelier, depozit langa alte ateliere, depozite, industrial, spatii, utilitati, curent trifazic, apa, acces usor, plus 40 mp depozit 800 Ron **2.000 L;** ☎0722.274.245/ 0769.647.350

106. **Ploiesti,** soseaua Nordului 1A, S.U. 178 mp, sp. comercial, spatiu comercial sau de birouri, subsol/, parter, etaj, ST 178 mp, parcare. Se poate inchiria partial. Utilitati: apa, curent electric, gaz (centrala termica). Direct proprietar. Pret: 8 euro + TVA **9 €;** ☎0722.607.065

107. **Popesti-Leordeni,** inchiriere teren, S.U. 2000 mp, sp. depozitare, Popesti-Leordeni, inchiriere teren ingradit cu suprafata de 2.000 mp, iluminat, suprafata aleei beonate, pretabil depozitare, acces tir, auto, securitate **2.000 €;** ☎0724.485.211 lcluminita7@gmail.com

108. **Rahova,** S.U. 28 mp, spatiu birouri, birou, et. 1, Nasaud Shopping Center (la Penny Market), spatiu 28 mp, chirie incepand cu 6 euro + TVA/ mp, parcare, paza 24/7, supraveghere video, sunati L-V 9-18, **7 €;** ☎0733.869.293 garrun.center@gmail.com

109. **Rahova,** Sebastian, S.U. 15 mp, sp. comercial, spatiu comercial, parter bloc, stradal, utilitati, pretabil activitate comerciala, birou, etc, sunt doua spatii in aceeasi locatie. Discutabil **299 €;** ☎0722.850.133

110. **Republica** inchiriere spatii birouri S.U. 27 mp, spatiu birouri, Republica cladire de birouri, s=27 mp, 54 mp, 65 mp, 115 mp, paza, receptie, locuri parcare, imobil cu 2 lifturi apropre de metrou, mijloace transport, pret= 7,5 euro/mp, TVA cu utilitati incluse, **202 €;** ☎0724.485.211 lcluminita7@gmail.com

111. **Romana,** Mendeleev nr. 37, 120 mp, parter inalt 4 m S.U. 120 mp, sp. comercial, Renovat lux, lavoare in toate camerele intrare privata luxoasa, fereastra/ vitrina stradala, pretabil , birou/ office, cabinet medical/ stomatolog/ recoltare analize/ proceduri medicale/ laborator/ notariat/ avocat, turism, showroom prezentare, proprietar **1.500 €;** ☎0727.657.617

112. **Rosetti** Calderon, spatiu productie, S.U. 100 mp, sp. industrial, spatiu la hoch parter in imobil cu un etaj, ideal mici activitati de productie, 100 mp cu birou si grup sanitar in imobil nou, 380 v, **1.500 €;** ☎0728.820.095/ 0725.074.444 sweethome_imob@yahoo.com

113. **Rosetti** Square Commercial space for rent S.U. 90 mp, sp. comercial, Commercial space for rent Rosetti Square, SU = 90.54 sqm (79.74 - ground floor, 10.80 - basement),12 ml showcase, utilities, excellent view,heavy pedestrian traffic,rent: 3,000 e/m.Details: 0725427427 **3.000 €;** ☎0725.427.427 office@dyas.ro

114. **Sector** 4, Str Pogoanele, Bucuresti S.U. 500 mp, spatiu birouri, inchiriez cladire P+1 noua cu toate utilitatile orasului, locuri parcare, acces securizat,Parter 500mp ideal pentru service, depozitare.Etaj 600 mp ideal bioriuripret/ mp. Inchiriez si separat, **8 €;** ☎0786.617.150 birouvanzari7@gmail.com

115. **Sector** 6 S.U. 58 mp, sp. comercial, spatiu comercial situat militari sector 6 Rosia Montana nr.3, bloc M20, sc. 4 parter pretabil orce activitateSpatiul este in imediata vecinatate a p-tei Veteranilor, biserca si bld. Iuliu maniu **12 €;** ☎0744.552.855 baiculescusiasociatii@yahoo.com

116. **Sectorul** 1 Bucuresti S.U. 158 mp, sp. comercial, Spatiu comercial de inchiriat, Sos Mihai Bravu 12, in suprafata de 158mp util/parter si subsol/123m. Vitrina 11m si acces secundar. Utilitati: apa, curent electric. Disponibil:1 octombrie 2021. Pret:22 euro/mp+tva **3.400 €;** ☎0722.607.065 office@globalalting.ro

117. **Sectorul** 2, Bucuresti, S.U. 45 mp, spatiu birouri, nemobilat, p/3, gradina in curte comuna. Are gresie, interfon, baie direct aerisita cu gresie si faianta, zona de vile, retrasa de la drum principal, https://www.facebook.com/Duzilor24, **435 €;** ☎0722.955.144 iulia.tempo@gmail.com

118. **Snagov,** S.U. 300 mp, sp. comercial, vand spatiu comercial 300 mp, etaj + teren, fost restaurant si dotat, se poate face orice. ☎0722.366.064

119. **Stefanestii** de Jos Ilfov, hala de inchiriat S.U. 1150 mp, spatiu birouri, Hala de inchiriat Sos de Centura nr 10 Stefanestii de Jos. Hala depozitare 2 compartimentari 1150 mp, 4,75 euro + tva, 480 mp-4,75 euro+ tva. Birouri 680 mp, 6euro+ tva, ☎0744.651.044/ 0744.798.859 dan.popescu@mike.com.ro

120. **Stefanestii** de Jos, Ilfov, hala de inchiriat S.U. 1150 mp, hala de inchiriat Sos. de Centura nr. 10, Stefanestii de Jos, hala depozitare -2 compartimentari -1.150 mp - 4,75 euro + tva, 480 mp 4,75 euro + tva, birouri 680 mp 6 euro + tva ☎0744.651.044/ 0744.798.859 dan.popescu@mike.com.ro

121. **Theodor** Pallady S.U. 90 mp, sp. depozitare, K Imobiliare propune spatiu de birouri, depozitare, mica productie, compartimentat in 4 camere cu posibilitatea de open space parter, intrare separata, incalzire centrala, curent trifazic parcare **530 €;** ☎0724.226.342/ 021.312.59.99 cristian@k-imobiliare.ro

122. **Theodor** Pallady Drumul Intre Tarlale Titan S.U. 1500 mp, sp. depozitare, Se ofera spre inchiriere hala industriala cu suprafata utila 1500mp, teren de 2500mp, aprobare ISU si toate celelalte aprobari pentru functionare imediat, post TRAFO, inaltime 7m, latime 20m **1.299.500 €;** ☎0721.019.990

123. **Theodor** Pallady, Bucuresti, IOR 2 Ozana S.U. 15 mp, spatiu bir

38. **Rin** Grand Vitan Rezidentiale, apartamente si garsoniere super lux la Rin Grand Vitan Rezidentiale, **100 L;** ☎0799.346.514

39. **Rond** Alba Iulia Dream Residence va pune la dispozitie un apartament cu 2 camere renovat si utilat recent cu o privileiste superba, va asteptam cu drag. ☎0730.950.950

40. **Rond** Alba Iulia oferta, va punem la dispozitie o garsoniera, renovata, eleganta si curata, mobilata si utilata complet, wi fi, ac, lenjerii si prosoape, contract, factura, **120 L;** ☎0786.579.279 Moraruclaralucia@gmail.com

41. **Stefan** cel Mare, Hotel 3 stele, ofera camere mobilate si utilate, mobila noua, cu baie, wi-fi, frigider, televizor, la preturi accesibile: 80 Lei camera dubla/ 3-4 ore, 150 Lei apartament lux/ 3-4 ore, 200 Lei / noapte camera dubla. **80 L;** ☎0730.655.556 contact@casasofia.ro

42. **Tineretului,** Universitate, Unirii Berceni, Dristor garsoniere si apartamente in regim hotelier, 18 locatii diferite: Universitate, Piata Unirii, Piata Victoriei (Spital Medlife, Regina Maria), Romana, Tineretului, Dristor, Piata Sudului, Militari. **155 L;** ☎0771.208.002 info@mrg.apartments

43. Ultracentral Regim Hotelier Bucuresti Universitate Calea Victoriei 44-46 stradal inhiriere 2 camere dec. in bloc unic pe zona construit in anul 1980 cu lift nou si centrala proprie a bloculuiApartament spatios 60 mp curat, igienizat cu prosoape si lenjerie curata.Rog maxima seriozitate.Atentie Rog a nu se confunda cu blocurile si oferte din blocuri cu Risc Seismic sau diverse UrgentePret 120 / 3 ore .Pret 150 / lei / zi minim 7-10 zile.Pret 170 lei / zi .Preturile sunt valabile ptr 1-2 pers maxim. 170 L; ☎0723.712.883 laurcrist1991@yahoo.com

44. **Unirii** Oferta pana la sfarsitul lunii, bloc Zepter, ap 2 cam, dec., curat, mobilat si utilat complet, contract, **25 €;** ☎0786.579.279 Moraruclaralucia@gmail.com

45. **Unirii,** garsoniera cocheta, priveliste frumoasa Splaiul Independentei, vis a vis de Tribunalul Bucuresti, garsoniera cocheta si moderna in regim hotelier, 170 Lei/ zi, 100 Lei/ 3 ore, **170 L;** ☎0727.831.455 ioachim.catalin@gmail.com

46. **Unirii,** Rond Cosbuc, Casa,Poporului 13.Septembrie. Regim hotelier 2, 3 ore/ 70, 12 ore/ 95 ron, rog, seriozitate, **70 L;** ☎0786.610.170

47. **Unirii,** Splai, garsoniera, eleganta, curata si spatioasa, dec.a, utilata si mobilata complet, contract, **110 L;** ☎0786.579.279 moraruclaralucia@gmail.com

48. **Unirii,** Zepter, proprietar, central, apartament cu 2 camere 80 mp, curat, lux, spectaculos, complet utilat si mobilat, internet, ac, tv, lift, etaj 2, diferite dotari - baldachin si semineu, **500 L;** ☎0745.022.295

Cereri închirieri

1. **Agentie** imobiliara solicitam: garsoniere, apartamente, case/ vile, spatii birouri/ comerciale, hale, zona rezidentiala, ultracentrala, centrala, sector 1. Oferim servicii profesionale. ☎031.108.12.74/ 0765.487.485 office@tophomeimob.ro

2. **Agentie** imobiliara, imobile, Bucuresti, peste 30 ani experienta, cauta apartamente, case, vile, garsoniere, pentru clienti foarte seriosi, contracte pe termen lung, plata in avans plus garantie. acontimo@yahoo.com ☎0726.027.871 acontimo@yahoo.com

3. **Apartamente,** garsoniere, familie de economisti caut urgent apartament/ garsoniera, ofer pretul zonei ☎0722.542.692 aurelia_iba@yahoo.com

4. **Bucuresti,** Novaprest chiar va inchiriaza, cumpara, garsonierele, apartamentele in bloc, casa, vila. Cadastru gratuit, chiar avem clienti, ☎0766.661.912 novaprestimob@yahoo.com

5. **Bucuresti,** seriozitate si operativitate, cautam urgent garsoniere, apartamente, case- vile, spatii comerciale, mobilate sau nemobilate pentru locuit sau birouri, indiferent etaj confort sau zona. ☎0752.036.997

6. **Bucuresti,** provincie, toate zonele garsoniere, apartamente, camere curte/bloc, case, vile, terenuri, spatii, locuri de veci, schimburi, vanzare, cumparare; ☎0735.343.011

7. **Bucuresti,** Romstil inchiriaza rapid garsoniere, apartamente, camere in apartamente sau la curte, case, vile; ☎0724.278.376/ 031.407.46.78

8. **Bucuresti,** toate sectoarele cautam apartamente, garsoniere, case, vile, mobilate/ nemobilate, indiferent de zona, urgente, in vederea inchirierii, cumpararii, avem clienti seriosi, experienta indelungata in domeniu; ☎0721.864.861/ 0747.115.444 expocardinal@yahoo.com

9. **Bucurestii** Noi, Chitila, Parc Bazilescu, Pajura, doresc 2 camere la curte, vila, semimobilate sau nemobilate, utilate, incalzire gaze, termen lung; ☎0735.343.011

10. **Camera** cu chirie la curte, cautam urgent, sot si sotie, linistiti, non alcoolici, fara copii, ajutatori, 400-500 lei pe luna. Rugam si oferim seriozitate; ☎0768.415.526

11. **Casa,** apartament, urgent Urgent caut casa, apartament, garsoniera, sa am grija de ea sau de inchiriat la un pret mic in Bucuresti, Ilfov sau la tara, urgent; ☎0768.500.865

12. **Caut** in centru camera, anexa, garaj, etc. Caut in centru sa inchiriez sau sa cumpar, camera mica la bloc sau la casa, anexa casa, incapere darapanata, pod mansardabil, boxa, garaj sau aprox 10 - 20 mp suprafata teren curte. Amenajez gratuit. ☎0729.219.332

13. **Caut** urgent garsoniera sau apartament caut urgent garsoniera sau apartament , mobilat sau semimobilat ,pentru familie contabili (fara copii) ☎0761.532.117

14. **Central** Urgent Cerere inchiriere.Urgent central sau ultracentral 4 camere curate mobilate sau nemobilate, utilate. ☎0723.785.161

15. **Drumul** Taberei, Sector 6 sau sector 1, caut spatiu pentru depozitat marfa SH, 20-60 mp, pe perioada lunga, inchiriez sau cumpar garaj, curte, magazie, parter bloc; ☎0723.693.262

16. **Garsoniera** apartament 2, 3, 4 camere, bloculet sau vila stradal, particular, pe termen lung inchiriez sau cumpar ofer pretul zonei complet mobilat, utilat modern, rog seriozitate, **5.000 €;** ☎0756.166.317 realtornistor@gmail.com

17. **Garsoniera** sau apartament mobilat/a sau nemobilat/a in zona centrala/ ultracentrala, cu acces usor la metrou, Ratb, pentru termen lung. Agentie imobiliara. Seriozitate. Urgent, ☎0722.828.609 imobiliare.az@gmail.com

AUTO, MOTO

18. **Garsoniera,** apartament Urgent garsoniere/ apartamente mobilat/ nemobilat, familie medici, fara copiii, oferim pretul zonei; maxima seriozitate ☎0722.542.692 pavimobiliare@yahoo.com

19. **Locuinta** urgent, inchiriez locuinta in zona civilizata, central, aproape de metrou, pentru punct de lucru firma, pentru termen foarte lung, exclus intermediari; ☎0731.144.155

20. **Spatiu-** curte, garaj, magazie etc. (70-150 mp). Caut spatiu- curte, garaj, magazie etc. (70-150 mp), cu utilitatile necesare, pt. depozitare. Preferabil Cantemir, Tineretului, Vacaresti, Parc Carol, Nerva Traian, Vitan. Ofer: 300-700 euro/ luna. **700 €;** ☎0722.509.635 grigoreflorea81@yahoo.com

21. **Vladimirescu,** camera in ap. 3 camere, inchiriez camera in apartament de 3 camere, in zona linistita, aproape de complexe comerciale, mijloace de transport. Camera se afla in apartament cu 3 camera, acces bucatarie, baie, toate utilitatile; ☎+40753818221

5 Auto, moto

Autoturisme

1. **Audi** A4 an 2013, 283449 km, diesel, 2000 cmc, inmatriculata se vinde Audi A4 B8 Avant. An de fabricatie 2013 luna a 10a. Cutie automata. Pilot automat. ClimaScaune ventilate, incalzite. Oglinzi incalzite **50.000 L;** ☎0784.191.733 marlen_sipos@yahoo.com

2. **Audi** A4 an 2014, 178200 km, diesel, 2000 cmc, inmatriculata Vand Audi A4 Culoare Gri MetalicUnic proprietar in tara, masina adusa din Germania in 2017Stare foarte buna de functionareProprietar, persoana fizicaPret negociabil. **11.300 €;** ☎0751.133.876 dorelionita@yahoo.com

3. **BMW** X5 an 2008, 276000 km, diesel, 3000 cmc, inmatriculata full, motivul vanzarii este ca am alta masina iar BMW sta degeaba in curte, pentru mai multe informatii sunati-ma **7.999 €;** ☎0772.086.525 gabrieldobrosaschi@gmail.com

4. **Chevrolet** Aveo an 2008, 70000 km, benzina, 1400 cmc, inmatriculata Euro4, 100CP, aer conditionat, senzori parcare, proiectoare ceata, geamuri electrice, radio CD +MP3, ultimul ITP efectuat in august 2021. **1.950 €;** ☎+40723584684 arh.mariusturcu@gmail.com

5. **Chevrolet** Aveo an 2010, GPL, primul proprietar de noua, GPL (trecut in carte), cauciucuri all season, ulei, filtre, articulatie schimbate recent, stare buna, negociabil, **2.000 €;** ☎0761.532.117

6. **Chevrolet** Aveo an 2010, primul proprietar de noua, GPL (trecut in carte), cauciucuri allseason, ulei, filtre, articulatie schimbate recent, stare buna, negociabil, **2.700 €;** ☎0761.532.117

7. **Dacia** Duster an 2016, 137988 km, benzina, 1600 cmc, inmatriculata Duster Prestige 2016 benzina 1.6 4x2.Unic proprietar. **9.650 €;** ☎0749.112.030 dogaruluca78@gmail.com

8. **Dacia Sandero an 2014, 50 km, 1200 cmc, ocazie, aer cond., senzori, alba, km verificabili, oct 2014. 5.190 €; ☎0740.053.931**

9. **Ford** Kuga an 2014, 70295 km, diesel, 2000 cmc, inmatriculata De vanzare SUV Ford Kuga impecabil, masina ideala pentru familie. Fara istoric de accidente, km reali. Intretinuta perfect, cu carte de service, set suplimentar de roti de iarna. **13.000 €;** ☎0743.120.499 dan.dadiloveanu@gmail.com

10. **Hyundai** Tucson an 2008, 203700 km, diesel, 2000 cmc, inmatriculata 2008, motor 2.0 diesel, 140 cp, 2wd, 6m, euro 4 **4.349 €;** ☎0766.798.567 mario_jon@yahoo.com

11. **Mercedes-Benz** A 160 an 2021, 800 km, benzina, 1400 cmc,neinmatriculata Mercedes Benz, A Class nou, capacitate 1332,110cp,6 trepte benzina. Consum de combustibil combinat: max. 7,9 - min. 4,5 l/100 km emisii CO2 combinate. Multiple dotari. Pret catalog 25000 euro, **22.000 €;** ☎0745.370.311 tiger772014@yahoo.com

12. **Nissan** Juke an 2012, 163000 km, diesel, 1400 cmc, inmatriculata masina in perfecta stare de functionare, navigatie plus jante de larna. A fost condusa de femeie, prezinta cateva zgrieturi. **7.500 €;** ☎0769.661.137 Alexandradobre.xdplast@yahoo.com

13. **Renault** Koleos an 2020, 13000 km, diesel, 2000 cmc, inmatriculata societate comerciala vinde autoturism Renault Koleos "Initiale Paris" DCI 190 X- Tronic.Masina este din iulie 2020, are 10.300 de km, iar ca dotari este "full-option". **30.500 €;** ☎0744.682.899 camp@camp.ro

14. **Seat** Ibiza an 2008, 97000 km, benzina, 1200 cmc, inmatriculata Seat Ibiza, motor 1.2 benzina, 97.000 km reali **3.999 €;** ☎0760.369.332

15. **Skoda** Octavia an 2011, 65000 km, benzina, Octavia 2, 1,4 mpi, unic proprietar, geamuri electrice, ac, camera, inmatriculata, **6.000 €;** ☎0724.009.458

16. **Toyota** Avensis an 2007, 118000 km, benzina, 1600 cmc, inmatriculata Vand Toyota Avensis in stare buna de functionare. Mentiuni: avarie usoara aripa dreapta, parbriz crapat, bara spate usor zgariata, plafon interior deteriorat. Cel mai mic pret. Super oferta, **2.800 €;** ☎0766.488.509

17. **Volkswagen** Golf an 2006, 228000 km, diesel, 2000 cmc, inmatriculata Golf 5 2006, 2.0 tdi, 4x4, 228.400 km, 140 cp, jante aluminiu, cauciucuri vara, set cauciucuri iarna, geamuri electrice fata, spate, ac dublu climatronic, folie protectie vizuala rar, senzor ploaie, bare portbagaj, **3.300 €;** ☎0727.658.160 iulia.moldovan77@gmail.com

18. **Volkswagen** Golf an 2016, 82000 km, benzina, inmatriculata Volkswagen Golf, inmatriculata, **30.600 €;** ☎0724.204.714

19. **Volkswagen** Jetta an 2011, 234000 km, diesel, 1600 cmc, inmatriculata carte service, aer conditionat, 4 geamuri electrice, scaune incalzite,filtru particule, pilot automat, cotiere, 2 chei, abs, asr, esp, radio cd, revizie 03.2021, distributie 11.2019 **5.850 €;** ☎0752.468.511 anunturi2015@gmail.com

20. **Volkswagen** Passat an 2011, 311000 km, diesel, 2000 cmc, inmatriculata B7 2010 break, cutie manuala 6+1 trepte, euro5, abs, esp, srs, airbag 12 airbaguri, navigatie, aux, bluetooth, auto hold, dublu climatronic, comenzi volan, oglinzi pliabile electric, senzori de parcare fata, spate, pilot automat, inchidere centralizata, computer bord, scaune incalzite **6.000 €;** ☎0766.929.424 pancacostin2009@gmail.com

21. **Volkswagen** Passat CC an 2011, 161000 km, benzina, 1800 cmc, inmatriculata Passat CC, 2011, 1.8 TSI, 160 CP, Xenon, padele volan, incalzire Webasto, parcare asistata, placute si discuri frana noi, accept orie test. **8.400 €;** ☎0773.775.714 silviujipa@hotmail.com

22. **Volkswagen Tiguan an 2011, 151120 km, diesel, 2000 cmc, inmatriculata VW Tiguan, set suplimentar anvelope+jante,Tiguan GP At Tr&Style 2.0TDI/140 4M DSG7 , 140 CP/ 103 kW, DSG, Cutie automata de viteze 13.200 €; ☎0723.565.271 stava_i@yahoo.com**

Camioane, autoutilitare

1. **Inchiriez** excavator 20 tone, pe roti, inchiriem excavator New Holland WE 190, nou, dotat cu cupa taluz, cupa sapatura 1 mc, cupa perforata pentru sortare. Putem asigura si trailer pentru transport. Tarif 250 lei/ora +TVA+carburant. an 2017, **250 L;** ☎0749.064.848

2. **Renault** Master 2007, Pret negociabil. Vand utilitara Renault Master an 2007. Capacitate motor 2464 cm3. Combustibil diesel. Tractiune fata. Putere 120 CP; an 2007, ☎0742.167.587

3. **Vanzare** Volkswagen Crafter 5.5 t, basculabil De vanzare Volkswagen Crafter, basculanta pe trei parti, 2010 luna 06, 5.5 t, detarat la 3.5 t (se poate conduce si cu categoria B), 2500 cm cubi, 6 viteze plus marsarier, Euro 5, 207.000 km, reparatie capitala. Accept verificarea masinii la orice service. Alte detalii, vedeti in poze. Pret 28500 eur. Tel. 0765253221. an 2010, 207000 km, **28.500 €;** ☎0765.253.221 imobiliarelagreu@yahoo.ro

Piese, accesorii

1. **Cauciucuri** vara 195/65/15 absolut noi 195/65/15 Goodyear Excellence cu jante otel pt. Skoda Octavia, 2/3, pret fix 600 Ron ☎0752.110.404 apcristea@yahoo.com

2. **Jante** 19 cu cauciucuri BMW X6 jante 19 cu cauciucuri dot iulie 2020, nelovite, sudate, etc. Jantele sunt in custodia/hotel Autosoft, pana la vanzare. Va rog mesaj sau tel pentru detalii. ☎+40728659449 robertirod@yahoo.com

3. **Piese** auto pentru Trabant 12V: set motor nou, ambielaj, toba spate, disc ambreiaj, tamburi frana, furtune frana; ☎0740.090.199

4. **Vanzari** accesorii auto Vand 4 cauciucuri de vara HanKook noi 165/70 R14 81T si 4 jante de otel Cehia. Pret 700 lei. Tel. ☎0722.869.195 anghelniculae007@gmail.com

Service auto, tractări

1. **Cris Power Logistic - Tractari auto, asistenta rutiera Efectuam tractari auto si utilaje non stop dispunem de mai multe autospecial gata sa intervina in ajutorul dvs. NON STOP 7/7 ☎0721.240.243/ 0724.045.151 office@tractari-rapide.ro http://www.tractari-auto.eu**

2. **Mecanic** Auto Angajez mecanic auto :Experienta de minimum 2 ani in domeniul auto (obligatoriu); Buna capacitate de organizare si atentie sporita asupra detaliilor; Atitudine proactiva si bune abilitati de lucru in echipa; **3.500 L;** ☎+40745077599 g_piticu06@yahoo.com

3. **Repar** contact blocat VW Skoda Seat Audi Volkswagen Reparatii deblocare contact Vw Skoda Seat Audi Opel Daewoo Ford Kia Iveco. Totul pe loc, in Bucuresti si orasele apropiate. Rapid, ieftin, fara batai de cap. Multumesc **99 L;** ☎0754.504.457

4. **Stoyk Company - service auto Service roti, geometrie turisme si camioane, indreptat jante din tabla si aluminiu, vanzari anvelope import noi si second-hand, vulcanizare, mecanica, service autorizat R.A.R. ☎0722.286.420/ 0745.186.413 stoyk@magazinuldeanvelope.ro http://www.stoykanvelope.ro**

5. **Tractari Auto-Moto Platforma auto non-stop Bucuresti, Ilfov si national.Tractari auto-moto nonstop oriunde si oricand la cele mai mici preturi. Platforma disponibila in fiecare sector din Bucuresti (1, 2, 3, 4, 5, 6 si Ilfov: Voluntari, Pipera, Baneasa, Afumati). ☎0734.373.637**

6. **Tractari Autoturisme, suv, autoutilitare, Dube XXL Oferim servicii de tractare auto 24h/24h, garantand-va siguranta si seriozitate. Transport la RAR, Remat, service, ITP. Tractari avariate, Tractari auto moto. Bucuresti si in toate orasele din tara. ☎0753.400.500**

7. **Tractari autoturisme, Suv, autoutilitare, Dube XXL Oferim servicii de tractare auto 24h/24h, garantand-va siguranta si seriozitate. Transport la RAR, Remat, service, ITP. Tractari avariate, Tractari auto moto. Bucuresti si in toate orasele din tara. ☎0753.400.500**

8. **Tractari autoturisme, Suv, autoutilitare, Dube XXL Oferim servicii de tractare auto 24h/24h, garantand-va siguranta si seriozitate. Transport la RAR, Remat, service, ITP. Tractari avariate, Tractari auto moto. Bucuresti si in toate orasele din tara. ☎0753.400.500**

9. **Tuningro importator distribuitor accesorii auto pentru 1050 de modele auto. Timpul de procesare al comenzii este de 24 de ore cu livrare imediata la adresa clientului. Detinem stocuri fizice. 77 L; ☎0733.607.822 rttdistribution@tuningro.ro https://tuningro.ro/huse-scaune-9-locuri-81-fiat-talento-2016-2019-4565rtt**

10. **Tuningro RTT Distribution SRL importator si distribuitor accesorii auto la nivel national. Platforma unde puteti comanda accesorii auto este www.tuningro.ro. Pret imbatabil livrare in 24 de ore. 100 L; ☎0733.607.822 rttdistribution@tuningro.ro https://tuningro.ro/huse-scaune-5-locuri-vw-caddy-2016-dedicate-eco-09898-0p676rtt**

11. **Tuningro RTT Distribution SRL, Tuningro este apreciat la nivel national de zeci de mi de clienti in fiecare luna. Echipa Tuningro pune suflet in orice comanda ambalata si cu ajutorul bunului Dumnezeu Tuningro se dezvolta. 77 €; ☎0733.607.822 rttdistribution@tuningro.ro https://tuningro.ro/blog-tuningro/RTT%20DISTRIBUTION%20SRL%20este%20o%20firma%20din%20Romania%20mai%**

Cumpărări

1. **Acchizitonam auto plata pe loc Cumpar masini dupa an fab 2010.ofer 75%din pretul de piata.nu sunati cu masini supraevaluate.plata pe loc 24/24 ore, rog si ofer seriozitate. ☎0759.104.943 cata_suk2008@yahoo.com**

2. **Cumpar auto pentru dezmembrat, functionale, avariate, fara acte, defecte ofer pana la 75% din pretul de piata, evaluare si plata pe loc, rog si ofer seriozitate si promtitudine, WhatsApp ☎0757.346.412 contact@cumpar-auto-bucuresti-ilfov.ro http://cumpar-auto-bucuresti-ilfov.ro/**

3. **Cumpar auto rulate-defecte, cumpar autoturisme rulate dupa anul 2000 in stare buna sau cu defecte. Cumpar auto pentru dezmembrat fara acte valabile, statute sau abandonate. Cumpar chiar si gama de lux.Plata si actele pe loc seriozitate maxima, ☎0757.346.412**

4. **Cumparam auto dezmembrari pe loc Cumparam orice tip de auto plata si actele pe loc. Oferim radiere. Poze whatsup 0768000807 ☎0785.500.785**

5. **Cumparam auto pe loc. Cumparam masini pe loc platim cash oferim toate actele pe loc. ☎0731.857.235**

6. **Cumparam orice auto, inclusiv sambata si duminica Colectam rable vechi oferim certificat de radiere si toate actele pe loc oferim cotatie maxima !! ☎0785.500.785**

6 Modă, frumusețe

Haine damă

1. **Stoc confectii, Nou, Societate comerciala vinde stoc de confectii pentru femei si barbati import Italia, inclusiv masuri exceptionale; ☎0727.093.071 magadaconfort@yahoo.com**

Ceasuri

1. **Fossil, Omega, Pobeda, Breil, Raketa, Seiko, Rolex (SMG Editon American), Twstel, Pussannce; ☎0743.020.280**

7 Copii - articole, jucării

Cărucioare, articole transport

1. **Tricicleta cu pozitie de somn produse noiltricicleta cu pozitie de somn si scaun reversibil livrare in toata taratransportul este gratuit 420 L; ☎0762.102.774 abadoiu89@yahoo.com**

8 Casa și grădina

Animale

1. **Carmen Vet-cabinet veterinar-Bucuresti Consultatii, deparazitari, vaccinari, tratamente, interventii chirurgicale; analize de laborator (hematologie, biochimie), examene microscop (Babesioza), ecografie abdominala; frizerie-cosmetica, pet-shop, medicamente, ☎021.667.35.75/ 0768.623.852 contact@carmenvet.ro http://www.carmenvet.ro**

2. **Innovet - Cabinet Veterinar, farmacie veterinara Importator si distribuitor "Kepro", Olanda: medicamente de uz veterinar, suplimente nutritionale, cosmetice si accesorii pentru animale de companie, hrana pentru animale ☎021.316.44.99 clinica@innovet.ro http://www.innovet.ro**

Mobilă

1. **Mobila la comanda, Bucuresti-Linear Concept Style Nou, Producator mobila la comanda. Pentru detalii, proiecte (schite), comenzi, contactati-ne. Telefon, messenger sau whatsapp.De 16 ani realizam dorintele clientilor nostri Designul si functionalitatea sunt imbinate perfect pentru fiecare spatiu pe care doriti sa il amenajam Procesul de productie se bazeaza pe experienta si atentia acordata detaliilor, ceea ce are ca rezultat final:- produse de calitate-termene optime de livrare- cel mai bun raport calitate-pret.Daca doriti oferta de pret sunt necesare cateva detalii, cum ar fi:-dimensiuni aproximative-schita sau proiect-materialul dorit(pal, mdf lucios, mdf frezat infoliat sau vopsit) ☎0749.662.452 linearconceptstyle@gmail.com https://www.facebook.com/pages/category/Home-Improvement/Mobila-la-comanda-Linear-Concept-Style-1086**

CASA ȘI GRĂDINA

2. **Dormitor 5 piese Utilizat, Vand dormitor compus din pat dublu (1600 mm X 2000 mm) cu 2 noptiere si saltea, dulap 3 usi, toaleta cu 4 sertare si oglinzi, comoda, in stare foarte buna, model unicat. 1.900 L; ☎ clouy03@gmail.com**

3. **VAMY IMPEX 95 Mobila pentru sufragerii, dormitoare, bucatarii, holuri, biblioteci, camere tineret, coltare de sufragerie, birouri, canapele, fotolii, sifoniere, dressinguri, saltele, mese bucatarie, mese cafea, scaune, lustre, decoratiuni. ☎0753.097.055/ 021.346.74.18 vamy-vamy11@yahoo.com http://www.ghidul.ro/mobila-vamy**

4. **Vand mobila Lemn's Utilizat, Vand mobila bucatarie modulara Lems's,11 module, in stare foarte buna.Relatii la nr. de tel. 1.700 L; ☎0769.022.454**

Produse alimentare, nutriție

1. **Suplimente naturale pentru o sanatate puternica Suntem o firma ce importa din 8 tari (SUA, Canada, Belgia, Olanda, Franta, Anglia, Elvetia, Luxemburg) cele mai sanatoase, naturale si cunoscute suplimente alimentare.Ne desfasuram activitatea de distribuitori din anul 2009 si existam pe piata datorita clientilor multumiti de produsele noastre de calitate si de seriozitatea cu care lucram.Comenzi doar online https://krilloil.ro/ Va oferim doua produse de TOP din gama noastra variata, care sunt cunoscute ai recomandate de medicii specialiati la nivel mondial.Neptune Krill Oil Licaps este un produs NOU, SANATOS, NATURAL si 100% ORIGINAL din Canada. Suplimentul este o sursa de Omega-3/6/9, fiind un remediu sigur si eficient pentru scaderea nivelului mare de colesterol rau si reducerea nivelului trigliceridelor, fiind foarte bun pentru a avea o inima sanatoasa. De asemenea, Neptune Krill Oil Licaps mentine sanatatea creierului, este benefic pentru oase si articulatii, este un foarte bun antioxidant si imbunatateste circulatia sangelui.Cholesteril este un supliment NATURAL si SANATOS, pe baza de Drojdie de Orez Rosu. Acesta este cunoscut ca fiind foarte bun pentru tratarea nivelului mare de colesterol rau si a trigliceridelor si este recomandat de medicii specialisti inaintea statinelor. Cholesteril promoveaza sanatatea inimii prin curatarea arterelor de depuneri, imbunatatirea circulatiei sangelui si reducerea colesterolului si trigliceridelor. Importatori oficiali Krill Oil Canada Categoriile - Circulatia sangelui si reglarea tensiunii arteriale- Tratamente colesterol mare si trigliceride crescute- Digestie si tranzit intestinal- Sistem imunitar, tonus, detoxifiere organism si gama pentru sportivi- Tonus sexual, libidou, andropauza si confort urinar- Menopauza, confort feminin si confort urinar la femei- Articulatii sanatoase si cartilaje fara dureri- Anti stres, relaxare si somn linistit- Anti celulita, slabire, inhibatoare ale apetitului alimentar, hiper proteine pentru gurmanzi- Cosmetice bio, cosmetice pentru fata, ingrijirea ochilor si cosmetice naturale- Suplimentele sunt extrase din plante 100% naturale, fara chimicale, produse modificate genetic (OMG) si fara glutem ☎0764.477.646 contact@krilloil.ro**

Termice, electrice, sanitare

1. **Aparat** pentru climatizare aer Utilizat, este compus din chiller si ventiloconvectoare. Chiller Acson, putere racire 14, 7kw, putere incalzire 16.1kw. Ventiloconvector Galletti-necarcasat, 7buc, model F3C, 2 buc, f4c, 2buc, f5c, 2buc, f6c, 1buc. https://www.blackseasuppliers.ro/ventiloconvectoare-necarcasate-galletti-estro-fc/ **3.000 €;** ☎0723.141.575 castel.house@yahoo.com

2. **Instalator** termic si sanitar Nou, Execut instalati termice si sanitare, reparatii, interventi, reparati, desfundari si montaje obiecte termice si sanitare la preturi rezonabile. **10 L;** ☎0754.668.181 Geocos777@yahoo.com

3. **Magazin online www.gecaelectric.ro Nou, GECA ELECTRIC distribuie si comercializeaza: - conductori si cabluri electrice pentru instalatii- cabluri coaxiale si telefonice- fibre optice- materiale electrice de instalatii- corpuri si sisteme de iluminat- accesorii- iluminat de siguranta- accesorii telefonice- decoratiuni luminoase. https://www.gecaelectric.ro/ ☎0741.117.878/ 0741.263.678 office@gecaelectric.ro**

Textile, decorațiuni interioare

1. **Decor** fete perna, fete masa, agatator plante, Oferim lucru de mana realizat prin tehnica nodurilor din macrame. fete perna, fete masa, suport plante, suport perete, brelocuri pentru a fi oferite ca suvenir, ☎0743.105.955 balanesculiminita@yahoo.com

2. **Lenjerii** de pat Lenjerie de pat 100% bumbac ranforce.Setul contine : Cearsaf pilota: 220x240cmCearsaf de pat: 240x260cmFata de perna: 50x70cm(2 buc) Lenjeriile de pat se pot confectiona si pe comanda.Cearsaful de pilota are inchidere cu capseFata de perna are sistem de inchidere tip plicSe spala la 40˚C automat.Se calca la maximum 150˚C. Produsul este ambalat in punga din material plastic/cutie carton. Pentru comenzi mesaj privat sau 0743910881.Lenjeriile sunt confectionate in atelierul nostru,fotografiile sunt reale.Intensitatea culorilor digitale poate diferi de cele de pe materialul textil, **250 L;** ☎0743.910.881lenjeriiluxro@gmail.com

Diverse

1. **Antichitati** ceasuri vechi, cronografe, Universal Geneve, Schafhaussen, tablouri, argintarie, bijuterii, cumpar cu plata pe loc ☎021.335.71.82/ 0766.616.434

2. **Cumpar** obiecte decorative mai vechi de 50 ani mobila, carti, covoare, kilimuri, statui bronz, antimoniu, argint, etc. Plata pe loc. ☎0722.494.923

3. **Generator** curent 650 wati, rezervor benzina Dacia 1310, aparat aer conditionat mobil, nou. ☎0722.672.470

4. **Vand** 2 biciclete copii, impreuna 20 euro, masina spalat 30 euro, chiuveta fonta 10 euro, 3 sobe gaz 100 euro, pompa zugravit 10 euro, chiuveta inox dubla 15 euro; ☎0729.609.860

5. **Vand** 3 sobe gaze aproape noi, pretul foarte mic; ☎0729.609.860

6. **Vand** instalatie aer conditionat Vortex, 12.000, pompa submersibila pt. apa 2.00 mc/h, centrala termica Nuvola Italia; ☎0771.479.380

7. **Vand** lampa UV unghii, trusa, vopsea unghii. Roti Solenza, apartat sudura, cablu, ambreiaj Solenza, toate perfecta stare; ☎0725.676.965

8. **Vand** pat medical electric cu telecomanda, negociabil, **2.000 L;** ☎0731.538.392

9. **Vand** pianina Bluthner clape fildes, placa bronz, corzi incrucisate, stare foarte buna de functionare, o veritabila piesa de colectie, **5.000 L;** ☎0722.447.780

9 Electronice

Telefoane, tablete, accesorii

1. **Cumpar** telefoane cu plata pe loc, telefoane mobile din gama Samsung si Apple ☎0766.939.220/ 0766.939.220

2. **Cumpar** telefoane, tablete, accesorii, plata cash. Apple, Nou, Cumpar telefoane sigilate plata cash.Cumpar telefoane, orice cantitate plata cash, Apple IPhone12,13, 12PRO, 13Pro Max, Samsung Note10plus, S21, S21 ULTRA, S20, S20 Plus, Huawei Mate 40 Pro, rog sa fie sigilate, originale, acte de provenienta cer si ofer maxima seriozitate, **10.000 €;** ☎0721.909.999 vantigsm@yahoo.com

3. **Husa,** incarcator, folie silicon/ sticla, suport, Nou, cele mai mici preturi, montaj inclus, garantie, **30 L;** ☎0757.826.182/ 0757.590.761 vasuiadrian@gmail.com

Electrocasnice

1. **Vand** masina de cusut electrica triploc croitorie 3 ate, combina electronica cu 3 iesiri; ☎0722.422.109

Tv, audio, jocuri

1. **Boxa** Panasonic marca Panasonic, tip Sisteme audio, stare Utilizat, Pentru exigenti .Se vinde boxa Panasonic(atentie are amplificare)cu telecomanda model SC-UA30 ,forta si claritate 300w rms putin folosita, ideal pentru spatii deschise,sali de sport etc. pret fix. **600 L;** ☎0757.504.017 gabyymuresan@gmail.com

Diverse

1. **Concentrator** oxigen, fabricat in Anglia, volum 6 l, portabil, tip Zen-O, exceptional, **2.000 €;** ☎0722.780.842

2. **Masina** de ambalat automata flow pack 15 30pack/min Vand masina de ambalat automata- sigilare in folie 15-30 pack/min AUTOMATIC L SEALER FQL450, automata, noua.Info, video privind modul de utilizare la cerere.Pret neg. **8.800 €;** ☎0731.926.875 ndamian188@yahoo.com

10 Întâlniri, matrimoniale

Prietenii

1. **Afacerist** casatorit varsta 43 ani, sagetator, inaltime 181 cm, greutate 84 kg, ochi caprui, par saten, caut prietenie cu femeie, generos din Bucuresti caut tanara draguta pentru relatie discreta de durata reciproc avantajoasa. Rog maxima seriozitate si discretie. Rog WhatsApp sau sms. ☎0768.727.623

2. **Agentia** Cupidon il recomanda pe Bruno din Elvetia 1.80 m 80 kg, domn distins, educat, celibatar. Doreste cunostinta cu domnisoara 28-37 ani, draguta, fara copii, pentru relatie serioasa, casatorie. Detalii pe cupidon.ro/bruno sau pe WhatsApp ☎0740.800.800 contact@cupidon.ro

3. **Agentia** Cupidon iti ofera o calatorie in Elvetia. Calatoreste intr-un weekend la Zurich sa-l intalnesti pe Bruno. Agentia Cupidon suporta biletul de avion dus-intors, cazarea, masa. Conditii: maxim 37ani, fara copii, cauti o relatie serioasa. Detalii ☎0740.800.800

4. **Augustin** Marian varsta 34 ani, fecioara, inaltime 170 cm, greutate 75 kg, ochi albastrii, par brunet, caut prietenie cu femeie, caut fata simpla sincera serioasa pt o relatie frumoasa eventual casatorie; ☎0747.374.196 augustinmarian08@gmail.com

5. **Barbat** 37 ani caut femeie pentru relatie/casatorie varsta 37 ani, leu, inaltime 180 cm, greutate 75 kg, ochi caprui, par saten, caut prietenie cu femeie, Barbat educat, cu simtul umorului, serios, nefumator, fara obligatii caut: femeie cu varsta intre 27 - 40 ani, nefumatoare, nevaccinata. Raspund la telefon, sms, whatsapp, ☎0757.859.714

6. **Barbat** 37 ani caut relatie varsta 37 ani, berbec, inaltime 175 cm, greutate 87 kg, ochi caprui, par saten, caut prietenie cu femeie, Tanar dragut, aspect fizic placut si educat, ofert clipe de neuitat doamnelor neglijate ce doresc rasfat si mangaiere totul din placere, ☎0734.389.229

7. **Barbat** 52, divortat, Bucuresti varsta 52 ani, capricorn, inaltime 171 cm, greutate 105 kg, ochi verzi, par grizonat, doresc cunostinta cu doamna de varsta apropiata din Bucuresti sau imprejurimi pentru o relatie bazata pe respect si intelegere; ☎0732.864.043

8. **Barbat** casatorit si discret, varsta 45 ani, capricorn, inaltime 172 cm, greutate 68 kg, ochi caprui, par saten, caut prietenie cu femeie, ofer prietenie si relatie discreta, sunt pasional, romantic si foarte discret. Doar pentru o femeie casatorita sau singura. Contact pe WhatsApp. ☎0727.767.301

9. **Barbat** caut jumatatea. varsta 41 ani, leu, inaltime 166 cm, greutate 68 kg, ochi albastrii, caut prietenie cu femeie, Barbat plinut caut fata plinuta sau slabuta pentru o relatie de durata. Rog sa fiu contactat doar de fete. Nu sunati ca nu raspund, astept mesaje pe whatsapp, ☎0720.407.495

ÎNTÂLNIRI, MATRIMONIALE

10. **Barbat** discret, varsta 46 ani, capricorn, inaltime 175 cm, greutate 89 kg, ochi caprui, par saten, caut prietenie cu femeie, 46 ani, casatorit, curat, discret doresc relatie discreta cu doamna casatorita sau div. discreta, pasionala, fara inhibitii; te astept si nu vei regreta; ☎0785.258.875 lonescupetre9@yahoo.com

11.

ÎNTÂLNIRI, MATRIMONIALE

32. **Domn** 55 ani fara obligatii. varsta 55 ani, gemeni, inaltime 177 cm, greutate 87 kg, ochi caprui, par saten, caut prietenie cu femeie, Domn 55 ani fara obligatii,doresc cunostinta doamna in vederea unei prietenii,casatorii. ☎0729.084.001 tibigeorgescu451@gmail.com

33. **Domn** Bucuresti varsta 45 ani, scorpion, inaltime 173 cm, greutate 80 kg, ochi verzi, par saten, caut prietenie cu femeie, Domn generos din Bucuresti, locuiesc singur, caut doamna/ domnisoara pentru o relatie reciproc avantajoasa, nu conteaza varsta, accept si din provincie si daca vrea in Bucuresti se poate muta la mine; ☎0770.295.204 propractik1@gmail.com

34. **Domn** casatorit caut prietenia unui cuplu matur varsta 37 ani, varsator, inaltime 175 cm, greutate 90 kg, ochi verzi, par saten, caut prietenie cu femeie, Domn casatorit diferit de fata de altii tandru si rabdator caut prietenia unui cuplu matur serios parolist si hotarat sau o doamna matura serioasa si hotarata. Viata este scurta si este pacat sa nu ne bucuram de ea. Rog confirmare telefonica din partea doamnei; ☎0784.817.543 aviatorul85@gmail.com

35. **Domn** casatorit, caut prietenie cu femeie, interesat de o relatie discreta, reciproc avantajoasa, cu o doamna casatorita ori cu o domnisoara. ☎0758.673.210

36. **Domn** din Bucuresti varsta 45 ani, scorpion, inaltime 172 cm, greutate 80 kg, ochi verzi, caut prietenie cu femeie, Bucurestean caut doamna pentru o relatie frumoasa reciproc avantajoasa de perspectiva accept si provincia. ☎0730.310.810 propractik1@gmail.com

37. **Domn** din Bucuresti varsta 51 ani, taur, inaltime 172 cm, greutate 80 kg, ochi caprui, par grizonat, caut prietenie cu femeie, cu obligatii, manierat, frumos, doresc o relatie de prietenie avantajoasa de ambele parti cu o doamna (domnisoara) cu sau fara obligatii. Astept raspuns pe mail. Cu drag, Marius. ☎ florix39@yahoo.com

38. **Domn** distins, serios, educat, manager companie varsta 44 ani, scorpion, inaltime 195 cm, greutate 98 kg, ochi caprui, par saten, caut prietenie cu femeie, discret, doresc cunostinta doamna singura sau casatorita cu aspect fizic placut din Bucuresti pentru relatie frumoasa, discreta cu beneficii reciproce! ☎0771.377.949

39. **Domn** fara obligatii varsta 52 ani, leu, inaltime 180 cm, greutate 99 kg, ochi caprui, par saten, caut prietenie cu femeie, Domn 52 ani fara obligatii, doresc cunostinta cu o doamna in vederea unei prietenii, pentru petrecere timp liber, plimbari, calatorii. ☎0762.217.970 vasile.moldovanu69@gmail.com

40. **Domn** foarte generos, casatorit, 41 ani, varsta 41 ani, caut prietenie cu femeie, domn educat, atletic, situatie foarte buna, doresc relatie cu doamna sau cuplu open mind. Ofer sprijin dar doresc discretie maxima. Astept o descriere pe WhatsApp; ☎0764.751.299

41. **Domn** generos varsta 45 ani, inaltime 174 cm, greutate 80 kg, ochi verzi, par saten, caut prietenie cu femeie, Domn generos din Bucuresti locuiesc singur caut; doamna/ domnisoara nu conteaza varsta poate fi si din provincie. ☎0730.310.810 propractik1@gmail.com

42. **Domn** matur, casatorit, varsta 50 ani, inaltime 182 cm, greutate 79 kg, ochi verzi, par grizonat, caut prietenie cu femeie, doresc relatie discreta fara obligatii cu doamna, domnisoara 25-40 ani, slim, draguta. Ofer relatie cu beneficii, asa cum doresti. Raspund numai pe WhatsApp la numarul afisat. ☎0753.682.155 doriangrey527@gmail.com

43. **Domn** serios, 45 ani, varsta 45 ani, taur, inaltime 185 cm, greutate 90 kg, par blond, caut prietenie cu femeie, 45 ani, realizat financiar, (afacere proprie) cu obligatii, imi doresc o relatie de lunga durată - frumoasa reciproc avanatajoasa bazata pe respect si comunicare (doamna sau domnisoara). Exclus orice alte variante sau propuneri din partea damelor de companie/ barbati samd. Pentru mai multe detalii, va rog sa ma contactati telefonic ☎0784.036.601

44. **Domn** simpatic caut prietena, varsta 48 ani, scorpion, inaltime 167 cm, greutate 65 kg, ochi verzi, par brunet, caut prietenie cu femeie, caut o domnisoara/ doamna simpla, simpatica, atractiva 30 - 50 ani, pentru prietenie si intalniri mutual beneficiale discrete, zona ultra centrala, in functie de compatibilitate, relatia poate evolua multi dimensional, activitati culturale, drumetii, culinare. ☎0722.465.143

45. **Domn** titrat generos serios elegant rafinat stilat varsta 49 ani, rac, inaltime 183 cm, greutate 85 kg, ochi caprui, caut prietenie cu femeie, Domn titrat generos, elegant, rafinat, stilat, casatorit cauta o doamna de 20-51 de ani interesanta, eleganta, rafinata pentru o relatie romantica discreta pe termen lung, reciproc avantajoasa ☎0755.666.012 iulian1515@yahoo.com

46. **Intelectual** casatorit varsta 49 ani, inaltime 180 cm, greutate 85 kg, caut prietenie cu femeie, Intelectual casatorit , 49 de ani din Bucuresti, cu apartament central, caut doamna casatorita din Bucuresti pentru relatie discreta. ☎0723.469.102 nicubozovici@yahoo.com

47. **Intelectual** caut prietenie varsta 59 ani, pesti, inaltime 180 cm, greutate 95 kg, ochi negri, par brunet, caut prietenie cu femeie, Intelectual despartit 59 ani 180 95 kg gentleman serios prezentabil doresc sa cunosc doamna draguta libera de prejudecati 155-160 cm 55-65 kg pentru o relatie de parteneriat, petrecerea timpului liber ☎0734.043.714 aleculupu60@gmail.com

48. **Intelectual,** varsta 51 ani, inaltime 180 cm, greutate 77 kg, caut prietenie cu femeie, 51/180/77, educat,dragut, cu obligatii, doresc prietenie de suflet, discreta, de durata, cu doamna educata, tandra,cu obligatii, nematerialista, 47-52 ani. ☎0766.859.260

49. **Interesata** doar de o femeie reala, varsta 45 ani, leu, inaltime 162 cm, greutate 65 kg, ochi verzi, par saten, caut prietenie cu femeie, interesata de o tipa deschisa pe prietenie ca intre fete, exclus barbatii sau cuplurile, rog nu mai deranjati inutil ☎0722.610.722 izarobu26@yahoo.com

50. **Italian** amabil si generos, varsta 60 ani, gemeni, inaltime 170 cm, greutate 85 kg, ochi verzi, par brunet, caut prietenie cu femeie, acum in vacanta la Bucuresti, dragut, manierat doresc sa cunosc d-na/ d-ra draguta, curata, sincera, maxim 40 ani, pt. relatie de prietenie discreta si reciproc avantajoasa cu eventual viitor? Suna-ma cu WhatsApp 0039/3478413966. ☎+393478413966 felix17@live.it

51. **Italian,** hetero, imi caut o partenera bisexuala varsta 49 ani, rac, inaltime 181 cm, greutate 90 kg, ochi verzi, par grizonat, caut prietenie cu femeie, Italian, hetero, single, imi caut o partenera, bisexuala si very open-minded (la fel ca eu) pentru o relatie de lunga durata. Caut o relatie serioasa. Nu trimit banii nicaieri in nici un caz. ☎ roberto.terzilli@gmail.com

52. **Medic** varsta 60 ani, varsator, inaltime 180 cm, greutate 85 kg, ochi caprui, caut prietenie cu femeie, caut doamna de preferat casatorita/domnisoara 25-45 ani pentru relatie discreta civilizata de lunga durata, reciproc avantajoasa-numai in Bucuresti ☎0745.014.250 dinamdoc777@yahoo.com

53. **Oferta** eleganta pentru o domnisoara varsta 40 ani, taur, inaltime 182 cm, greutate 82 kg, ochi caprui, par brunet, caut prietenie cu femeie, Ofer stabilitate materiala pentru o domnisoara frumoasa, intre 25-35 ani, cu studii superioare, ingrijita si foarte feminina, cu preocupari literare. Nu caut sex platit. ☎0738.611.515

54. **Ofiter** varsta 49 ani, leu, inaltime 185 cm, greutate 90 kg, ochi verzi, par grizonat, caut prietenie cu femeie, Barbat, 49/185/90, casatorit, educat, bun simt si simtul umorului, doresc o relatie de prietenie cu o femeie care stie ce isi doreste, cocheta, spirit viu.Discretia si bunul simt obligatorii. ☎0735.314.588

55. **Om** de afaceri dragut, educat, atletic varsta 27 ani, berbec, inaltime 195 cm, greutate 80 kg, ochi caprui, par brunet, caut prietenie cu femeie, caut prietena care sa-si doreasca o relatie frumoasa. Sunt tipul de barbat de succes, cu foarte mult timp liber care isi doreste sa te faca fericita. ☎0756.492.670

56. **Om** de afaceri, serios, discret, manierat, varsta 43 ani, leu, inaltime 197 cm, greutate 97 kg, ochi negri, par saten, caut prietenie cu femeie, cu mult bun simt doresc cunostinta doamna singura sau casatorita, dar neimplinita cu aspect fizic placut pentru relatie frumoasa de durata cu multe beneficii; ☎0762.275.588

57. **Pentru** D-ne si D-re open-minded varsta 46 ani, balanta, inaltime 175 cm, greutate 74 kg, ochi caprui, par grizonat, caut prietenie cu femeie, Domn 46ani divortat cu situatie materiala foarte buna, plin de energie si cu statura atletica, caut D-na sau D-ra pana in 38 ani open-minded draguta, sociabila si cu simtul umorului, pentru o relatie de lunga durata care doreste sa calatoreasca si sa petrecem momente frumoase impreuna. Locuiesc singur in sectorul 3. Rog sa ma contactati pe whatsapp sa facem schimb de informatii de baza si daca consideram ca poate exista compatibilitate urmatorul pas este o invitatie la o cafea sa ne cunoastem. Din lipsa de timp nu imi doresc discutii interminabile pe whatsapp. Multumesc anticipat pt intelegere. ☎0739.776.603 mihaiparttime77@yahoo.com

58. **Pentru** doamne varsta 30 ani, gemeni, inaltime 165 cm, greutate 60 kg, ochi caprui, par saten, caut prietenie cu femeie, sunt discret si dragut ador doamnele mature pt a ne simti bine inpreuna nu conteaza fizicul sau varsta va pup peste tot Alex, ☎0768.963.437 tom2021tomita@gmail.com

59. **Piata** Romana, tanar matur, distins, doresc sa cunosc o doamna sau un domn de calitate. ☎0726.621.807

60. **Prietenie** cu o femeie. varsta 66 ani, balanta, inaltime 175 cm, greutate 80 kg, ochi caprui, par grizonat, caut prietenie cu femeie, Nevazator 66 ani, doresc sa cunosc o femeie simpla, modesta si cu suflet. Mentionez ca sunt nevazator de aproape 3 ani, in rest sunt sanatos din punct de vedere clinic. Suna si nu vei regreta. ☎0771.015.669 florin_sologan@yahoo.com

61. **Prietenie** cu o femeie. varsta 66 ani, inaltime 175 cm, greutate 88 kg, ochi caprui, par grizonat, caut prietenie cu femeie, Domn 66 ani,doresc sa cunosc o doamna singura, fara obligatii, sa fie o femeie simpla, modesta si cu suflet. Nu conteaza aspectul fizic. ☎0721.219.698 florin_sologan@yahoo.com

62. **Prietenie,** varsta 38 ani, inaltime 189 cm, greutate 75 kg, caut prietenie cu femeie, serios, discret, manierat, cu 7 ani de acasa doresc o prietenie reciproc avantajoasa cu o doamna, domnisoara open mind, exclus escorte, profesioniste, doar whatupp; ☎0734.289.678

63. **Prietenie,** cunostinta, varsta 49 ani, varsator, inaltime 177 cm, greutate 79 kg, ochi caprui, par brunet, caut prietenie cu femeie, doresc cunostinta cu doamna 40, 48ani, pentru o relatie de prietenie, comunicare, locuiesc in Bucuresti, ☎0768.480.061

64. **Prietenie,** respect, seriozitate, varsta 42 ani, scorpion, inaltime 182 cm, ochi caprui, par saten, caut prietenie cu femeie, Sunt casatorit, generos si doresc o relatie serioasa dar discreta, evident, cu beneficii de ambele parti. Va astept pe WhatsApp; ☎0790.602.740

65. **Prietenie-** Fete tinere varsta 18 ani, pesti, inaltime 187 cm, greutate 105 kg, ochi negri, par brunet, caut prietenie cu femeie, Buna, indiferent cum esti ca fata, suna-ma, sau da-mi un mesaj, sa ne vedem.Locuiesc singur, sunt serios de incredere, discret, curat, 43 aniZona Militari Residance. ☎0764.477.001 alexgeorgescu497@gmail.com

66. **Relatie** varsta 44 ani, leu, inaltime 180 cm, greutate 88 kg, ochi caprui, par saten, caut prietenie cu femeie, Domn 44 casatorit, titrat, prezentabil, simtul umorului doresc relatie cu doamna cu doamna distinsa deosebita, ☎0732.213.787/ 0732.213.787 tedytedy75@yahoo.com

67. **Relatie** avantajoasa caut prietenie cu femeie, Barbat singur, foarte bine situat financiar, educat si generos, caut tanara frumoasa fara obligatie max 25 ani pentru o relatie stabila, reciproc avantajoasa.Rog poza pe whatsapp la nr: ☎0729.643.595

68. **Relatie** avantajoasa, discutie pe Whatsapp varsta 38 ani, inaltime 180 cm, caut prietenie cu femeie, Om de afaceri, 38 de ani, educat, manierat si prezentabil, caut tanara/doamna fara obligatii, serioasa, inteligenta, pentru o relatie de durata, reciproc avantajoasa, fara complicatii. Cer si ofer discretie si seriozitate maxima, se poate discutie si pe Whatsapp (tel: 0768357825); ☎0768.357.825 mihai.georgescu619@yahoo.com

69. **Relatie** de prietenie, casatorie varsta 49 ani, leu, inaltime 180 cm, greutate 75 kg, ochi caprui, par saten, caut prietenie cu femeie, Doresc sa cunosc o fire vesela, modesta , iubitoare , nefumatoare , pentru o relatie fara sfarsit. Te rog sa mi lasi un mesaj sumar despre tine si te voi contacta eu. Rog seriozitate. ☎0791.179.645

70. **Relatie** deschisa varsta 53 ani, balanta, inaltime 187 cm, greutate 95 kg, ochi negri, par brunet, caut prietenie cu femeie, Domn intelectual rasat si open-minded, cu situatie, doresc relatie deschisa cu o doamna draguta , open, fara idei preconcepute, vesela, cu pofta de viata, pentru a ne simti bine dar nu numai . Prefer casatorita . Eu divortat dar nu mai vreau obligatii. Cam ca niste amanti.Sunt un barbat cum rar gasesti,Imi place femeia focoasa ☎0726.066.631 tuomas_mirkonnen@yahoo.com

71. **Relatie** discreta varsta 40 ani, berbec, inaltime 182 cm, greutate 82 kg, ochi albastri, par saten, caut prietenie cu femeie, Tanar 40+, sportiv, Discret, casatorit, pasional, doresc domnisoare sau doamne 20-35 ani pentru prietenie discreta si clipe frumoase, sunt deshis la orice iti place, am locatie, va astept cu drag detalii WhatsApp, ofer maxima seriozitate. ☎0785.455.167

72. **Relatie** discreta cu beneficii. varsta 30 ani, inaltime 185 cm, greutate 85 kg, ochi caprui, par saten, caut prietenie cu femeie, Tanar, antreprenor, discret, atletic, caut relatie cu beneficii cu o fata cu varsta cuprinsa intre 18-35 ani. ☎0720.315.068

73. **Relatie** discreta si avantajoasa varsta 48 ani, varsator, inaltime 170 cm, greutate 75 kg, ochi caprui, par brunet, caut prietenie cu femeie, Domn serios dragut doresc sa cunosc o doamna 30-45 ani pentru o relatie frumoasa in care vei fi respectata si apreciata. ☎0726.357.149

74. **Relatie** discreta, varsta 48 ani, inaltime 180 cm, greutate 85 kg, ochi caprui, singur cu locatie, doresc sa cunosc doamna casatorita si nu numai, pentru relatie iubire discreta. Detalii pe WhatsApp, SMS. ☎0733.244.097

75. **Relatie** open mind, varsta 39 ani, gemeni, inaltime 171 cm, greutate 82 kg, ochi verzi, par saten, caut prietenie cu femeie, Catalin 39 ani, romantic sensibil si discret. Doresc relatie frumoasa domnisoara, doamna fara prejudecati, cer si ofer discretie, mai multe detalii la telefon sau pe WhatsApp. ☎0724.575.752 florinmore5@gmail.com

76. **Relatie** Stabila varsta 28 ani, leu, inaltime 170 cm, greutate 75 kg, ochi caprui, par brunet, caut prietenie cu femeie, Buna numele meu este Mario am 28 de ani si sunt din Bucuresti. Putin despre mine sunt un barbat cu simtul umorului, care stie sa aprecieze o femeie. Caut o relatie serioasa pentru construirea unui viitor frumos. ☎0724.533.671 Ionut93.Marius@yahoo.com

77. **Relatie** termen lung balanta, inaltime 184 cm, greutate 90 kg, ochi negri, par grizonat, caut prietenie cu femeie, domn foarte placut, generos, educat, mult bun simt, open-mind, caut relatie cu d-ra/ d-na necasatorita sau casatorita care isi doreste o relatie extra. Doresc o relatie pe termen lung. ☎0725.996.267 kxsms@yahoo.com

78. **Tanar** casatorit caut relatie, varsta 36 ani, scorpion, inaltime 176 cm, greutate 95 kg, ochi caprui, par brunet, caut prietenie cu femeie, esti nemultumita si vrei mai mult, scrie-mi, ☎ tanarcasatorit@yahoo.ro

79. **Tanar** caut prietenie. varsta 35 ani, balanta, inaltime 170 cm, greutate 65 kg, ochi caprui, par brunet, caut prietenie cu femeie, Tanar caut sa ma imprietenesc cu o fata, cine vrea sa ma cunoasca si vrea sa imi dea mesaj. Astept mesaj de la voi fetelor, imi place dragostea si sa ma distrez, sunati-ma, vreau sa va cunosc ☎0737.640.736

80. **Tanar** generos varsta 36 ani, berbec, inaltime 175 cm, greutate 75 kg, ochi caprui, par saten, caut prietenie cu femeie, Educat, manierat, generos, doresc cunostinta studenta, max 24 ani pt relatie reciproc avantajoasa. Sunt super de treaba asa ca nu-ti fa probleme si da mi niste poze pe Whats App :) exclus profesioniste! ☎0769.430.322

81. **Tanar** generos, studii superioare, varsta 39 ani, gemeni, inaltime 170 cm, greutate 68 kg, ochi verzi, par saten, caut prietenie cu femeie, educat, caut o tanara domnisoara sau o doamna deschisa, open, mind fara inhibitii, pentru o relatie discreta si reciproc avantajoasa. Contact pe WhatsApp ☎0768.483.679

82. **Tanar** om de afaceri, varsta 34 ani, leu, inaltime 182 cm, greutate 70 kg, ochi negri, par brunet, caut prietenie cu femeie, Tanar prezentabil, manager companie, bine situat financiar, educat, manierat si generos, caut tanara fara obligatii 18-25 open minded, prezentabila, pentru o relatie discreta, poate fi si de durata, reciproc avantajoasa, cu beneficii. Ofer si cer seriozitate, ☎0721.908.850

83. **Tip** interesant varsta 44 ani, rac, inaltime 175 cm, greutate 80 kg, ochi verzi, par saten, caut prietenie cu femeie, intelectual prezentabil, elegant, suplu, educat, caut doamna casatorita cu multa energie, simpatica, cu bune maniere varsta peste 30-50 ani. Mesaj,exclus partea materiala si barbatii ☎0736.511.806 dnl_grgsc@yahoo.com

84. **Vrei** sa dansezi frumos? varsta 57 ani, balanta, inaltime 168 cm, greutate 85 kg, ochi caprui, par grizonat, caut prietenie cu femeie, Esti in Bucuresti, esti sprintena, ai peste 45 de ani, nu ai partener si vrei sa afli tainele dansului? Contacteaza- ma prin SMS. tel. sau email ☎0772.049.386 ovidiu.odenie@yahoo.ro

Căsătorii

1. **Agentia** Cupidon iti face cunostinta cu Adrian, tanar necasatorit 45 ani 1.83 m, fara obligatii, calm, educat, realizat pe plan profesional, cauta partenera educata, draguta, max 35 de ani, pentru casatorie. Vezi detalii & poze pe Cupidon.ro/adrian ☎0740.800.800

2. **Agentia** Cupidon recomanda o doamna distinsa 44 ani varsta 44 ani, Daca tu ai intre 40-49 ani, 1.80-1.90m singur, facultate, job stabil, agentia Cupidon iti prezinta o doamna din Bucuresti, eleganta educata 1.69m 52kg independenta financiar, pentru relatie stabila. ☎0740.800.800 contact@cupidon.ro

3. **Agentia** Cupidon va prezinta un domn de afaceri. Victor din Ploiesti, un patron romantic, divortat, jovial si cu simtul umorului, situatie foarte buna, cauta o domnisoara - doamna intre 18 si 50 ani, cu sau fara copii, pentru relatie de durata. ☎0740.800.800

4. **Agentia** Cupidon va recomanda un domn din Calarasi. Antreprenor divortat, 47 ani, 1.80m, fara vicii, jovial, harnic, situatie buna, locuieste la curte, cauta o doamna singura 43-50 ani, cu simtul umorului, plinuta, pentru relatie serioasa casatorie. ☎0740.800.800

5. **Agentia** Cupidon vi-l prezinta pe Bruno din Elvetia 1.80m, 80 kg, domn distins, educat, celibatar, cauta o domnisoara maxim 37 ani, draguta, fara copii, pentru casatorie. Detalii pe pagina cupidon.ro/bruno si pe whatsapp. Intalnire gratuita in Romania. ☎0740.800.800 contact@cupidon.ro

6. **Agentia** Cupidon vi-l prezinta pe Gaetan din Franta Are 63 ani serios, vaduv, cauta doamna 46-56 ani care vb franceza pentru casatorie in Franta. Vine in Romania in august. Ofera si un loc de munca doamnei 1500 euro lunar. Detalii pe cupidon.ro/gaetan ☎0740.800.800

7. **Agentia** Cupidon vi-l recomanda pe Matei, 36 ani. din Bucuresti, 1.70 m, 86 kg, necasatorit, educat, manierat, de profesie inginer lucreaza in IT. Cauta o fata intre 18 si 35 ani, fara copii sau alte obligatii, pentru relatie de durata casatorie ☎0740.800.800

8. **Agentia** Cupidon, relatii serioase pe termen lung Gaseste-ti jumatatea pe Cupidon.ro, un site de matrimoniale serios, online din 2000. Matrimoniale, chat, anunturi matrimoniale din Romania si din strainatate. Inscrie-te pe Cupidon.ro

9. **Alexandru** din Targoviste, 37 ani, necasatorit, prezentabil, fara obligatii, cu casa, masina si serviciu stabil, cauta o domnisoara sau o doamna maxim 37 ani, cu copii sau fara copii, cu bun simt, pentru o relatie serioasa in vederea casatoriei. ☎0740.800.800

10. **American,** 43 ani, recomandat de Agentia Cupidon, varsta 43 ani, Barbat american aflat acum in vizita la Bucuresti, inalt, prezentabil, necasatorit, fara copii, cauta o partenera 18-35 ani, draguta, fara copii pentru casatorie. Detalii cupidon.ro/nick sau telefonic; ☎0740.800.800

11. **Barbat** Dragut prezentabil, manierat, tandru, atractiv simpatic, ideal, de viata doresc prietenie casatorie cu partenera corespunzatoare. ☎0722.965.776/ 0766.133.386

12. **Barbat** 52 varsta 52 ani, pesti, inaltime 183 cm, greutate 93 kg, ochi caprui, par saten, doresc relatie serioasa prietenie - casatorie; femeie fara prejudecati; ☎0727.301.366/ 0767.644.602 iondumi2004@yahoo.com

13. **Barbat** dragut, 52 de ani fara obligatii doresc cunostinta doamna ?raguta cu posibilitati ☎0768.945.307

14. **Barbat** serios imi caut jumatatea pentru a intemeia varsta 37 ani, taur, inaltime 175 cm, greutate 83 kg, ochi caprui, o familie. Tanar prezentabil, caut o fata cu bunul simt de varsta apropiata in vederea intemeierii unei familii. ☎0726.427.980

15. **Barbat** singur doresc sa cunosc o domnisoara varsta 36 ani, leu, inaltime 178 cm, greutate 64 kg, ochi verzi, par blond, Barbat singur cu apartament doresc sa cunosc o domnisoara sa locuim impreuna 0751902685 WhatsApp ☎0751.902.685 Marushel@yahoo.com

16. **Blonda** 35 ani serioasa fara obligatii 0791205111 varsta 35 ani, leu, inaltime 172 cm, greutate 55 kg, ochi verzi, par blond, caut domn serios 35-48 ani pentru casatorie, ☎0791.205.111 Danyaaa82@yahoo.com

17. **Brunet** cu ochi albastri varsta 39 ani, rac, inaltime 171 cm, ochi albastri, par brunet, Tanar cu situatie buna si stabila, romantic, bine educat cu mult bun simt, caut o domnisoara pentru relatie-casatorie, ochi albastri. Prefer sms Multumesc ☎0729.267.880 cert81@yahoo.ro

18. **Casatorie** Licentiat, 42 ani, educat, realizat, doresc sa cunosc o tanara openminded, draguta pentru o relatie de lunga durata, casatorie. Astept descriere prin sms sau mesaj pe whatsapp. ☎0755.623.174

19. **Casatorie** varsta 35 ani, capricorn, inaltime 183 cm, greutate 68 kg, ochi caprui, par saten, caut o doamna manierata educata accept si copii ofer si cer seriozitate maxima; ☎0739.141.695 nixon.nicolae@yahoo.com

20. **Casatorie** varsta 40 ani, pesti, inaltime 178 cm, greutate 80 kg, ochi verzi, par brunet, Caut o fata sincera, serioasa, sanatoasa la trup si minte, inteligenta, sufletista cu bun simt, in vederea intemeierii unei familii si sa-i ofer un viitor frumos impreuna. O persoana care sa-si doresca o familie sa avem copii nostri; ☎0765.447.707

21. **Casatorii,** varsta 50 ani, capricorn, inaltime 162 cm, greutate 65 kg, ochi negri, par brunet, inginera, draguta, 50 ani. doresc un barbat, intelectual, maxim 60 ani, pentru casatorie. ☎0733.870.200 cristinamaria_radu@yahoo.ro

22. **Caut** nevasta varsta 39 ani, pesti, inaltime 165 cm, greutate 78 kg, ochi caprui, par saten, Sunt barbat singur, fara obligatii, imi caut o femeie pentru intemeierea unei relatii pe termen lung, cu scopul de a face o familie si copii, Detin locuinta, locuiesc singur, am masina, caut din Bucuresti sau imprejurimi. ☎0761.616.459 pateaion1982@yahoo.com

23. **Caut** o fata serioasa varsta 38 ani, varsator, inaltime 185 cm, greutate 98 kg, ochi caprui, par saten, si eu sunt serios, singur si fara obligatii. Locuiesc in Bucuresti si doresc sa cunosc o doamna din Bucuresti . ☎0720.998.550 nutadragosalexandru35@gmail.com

24. **Caut** relatie serioasa, varsta 37 ani, fecioara, inaltime 181 cm, greutate 72 kg, ochi caprui, par brunet, iubirea este scanteia ce porneste o relatie, comunicarea si respectul reciproc o fac sa dureze vesnic. Doresc numai o relatie foarte serioasa nu sunt pasionat de aventuri, vreau o familie. sunt linistit, calm, intelegator, nu consum alcool si urasc din tot sufletul cearta. Mai multe daca doresti vei descoperi singura, sper sa fii sincera si sa stii ce doresti de la viata. ☎0773.811.522 viorel83marian@yahoo.com

25. **Caut** tanara intre 18-40 ani, varsta 43 ani, gemeni, inaltime 173 cm, greutate 95 kg, ochi albastrii, par saten, tanar 43 ani, cadru militar cu situatie materiala buna, posesor masina, caut tanara 18-40 ani pentru prietenie/casatorie. Rog seriozitate. ☎0762.029.684/ 0762.223.721 Maryous_eu@yahoo.com

26. **Cristian,** tanar serios, echilibrat, crestin ortodox fara obligatii si vicii, licentiat cu locuinta, caut sa cunosc o fata draguta max. 33 ani, linistita si cuminte, pentru prietenie si casatorie ☎0749.540.464 ns21him@gmail.com

27. **Doamna** 38 caut barbat serios varsta 38 ani, taur, inaltime 170 cm, greutate 53 kg, ochi verzi, par saten, Doamna serioasa 38 ani ochii verzi, fara obligatii caut domn serios pentru relatie de casatorie. daca esti serios suna-ma. ☎0720.707.111 Danya1982@yahoo.com

28. **Doamne** deosebite Doamne deosebite 50-75 ani. Asistenta medicala 54/ 165/ 65. Invatatoare pensionara 72/ 160/ 80. Educatoare 70/ 168/ 65 Targoviste. Jurista 60/ 170 pens. Pensionara 54/ 160/ 60 doresc casatorie domni educati situati 55-70/ 175. ☎0771.108.267/ 0721.391.106

29. **Domn** 51 ani Domn 51/ 184 intelectual doreste cunostinta doamna 45-50/ 165 supla draguta serioasa. Relatie cu viitor. Oferta intermediara. ☎0721.391.106/ 0731.604.566

30. **Domn** 56 ani, 162, maistru singur serios, divortat doreste doamna 48-58/155, singura, cu locuinta pentru casatorie. Intermediara. ☎0721.391.106/ 0724.322.226

31. **Domn** 64 ani, 1.80m, 70kg fara obligatii, locuinta, venit stabil, caut femeie din Bucuresti sau provincie 48 - 62 ani, gospodina fara obligatii, eventual pensionara, fara locuinta. Relatie stabila - casatorie. ☎0722.876.916/ 0737.353.338

32. **Domn** 74 ani, Domn 74/165/60 pensionar, studii medii doreste convietuire doamna 60-68 singura, serioasa, gospodina. ☎0736.385.639/ 0721.391.106

33. **Domn** 76 ani, 170, vaduv muncitor, pensionar doreste convietuire doamna singura, serioasa, 68-75 ani. Intermediara; ☎0771.108.267/ 0738.446.441

34. **Domn** caut doamna potrivita varsta 69 ani, sagetator, inaltime 170 cm, greutate 76 kg, ochi caprui, par grizonat, Domn 69 ani, 170 cm/ 76 kg, fara vicii, auto, caut doamna potrivita.Telefon; ☎0728.431.260

35. **Domn** crestin doresc doamna 48-60 ani varsta 58 ani, taur, inaltime 178 cm, greutate 85 kg, ochi caprui, Necasatorit, foarte serios, ortodox, fara vicii, apartament, masina, doaresc doamna crestina, chiar cu copii, ofer devotament, intelegere, locuinta (si la copii) fericire; ☎0736.732.705

36. **Domn** pensionar varsta 65 ani, taur, inaltime 180 cm, ochi caprui, par grizonat, Singur 66 ani, 180, 99 kg, ochi caprui, grizonat, caut doamna serioasa, stabila sanatoasa, fara locuinta plinuta si prezentabila 50 -65 ani, convietuire la mine. Locuiesc in Bucuresti ☎0724.984.992

37. **Domnul** varsta 48 ani, taur, inaltime 177 cm, greutate 78 kg, ochi negri, par brunet, Om de afaceri serios origina araba doresc sa cunosc o domnisoara draguta seriose pentru o relatie seriose perietenie-casatorie.Raspunsul cu foto la e-mail. ☎ josef.miri24@yahoo.com

38. **Fericirea** inseamna impreuna, varsta 45 ani, rac, inaltime 180 cm, greutate 90 kg, ochi caprui, par brunet, situatie buna, fara obligatii, loc stabil, cu locuinta si fara vicii, doresc rel de viitor cu o femeie serioasa, stabila, sincera, serioasa si familista; ☎0723.924.996 serafimpintoi@yahoo.com

39. **Francez** varsta 39 ani, taur, inaltime 175 cm, greutate 79 kg, ochi caprui, par saten, stabilit in Bucuresti, simpatic si romantic cu simtul umorului avand codul bunelor maniere cauta o domnisoara draguta si cocheta intre 18-30 ani, in vederea unei prietenii event. casatorii. ☎0771.368.533 Jasminfrance1990@yahoo.fr

40. **Marriage** opportunity only varsta 48 ani, taur, inaltime 190 cm, greutate 98 kg, ochi caprui, par saten, Male, 48, 1'90, 98, honest, serious, tender, faithful, well organised, elegant, no bad habits, sportive, no obligarions, good situation status. Looking to meet, a similar ms. white caucasian(pref.blue/green eyes), max. 45 y.o., foreign citizen. ☎0736.494.256

41. **Pensionar** militar caut doamna sincera! varsta 85 ani, sagetator, inaltime 170 cm, greutate 80 kg, ochi caprui, par brunet, pensionar militar doresc doamna sincera pentru casatorie varsta 80-85 ani.Doresc sa inlaturam singuratatea si sa colaboram impreuna, sunt sanatos si ma caracterizeaza sinceritatea.tel: ☎021.423.03.40

42. **Prietenie-casatorie** varsta 45 ani, sagetator, inaltime 182 cm, greutate 70 kg, ochi caprui, par saten, domn manierat, aspect ingrijit, educat, cu simtul umorului dezvoltat doresc relatie stabila cu doamna aspect placut varsta 45-55 ani ☎0751.154.019 tudosanu.alex@gmail.com

43. **Relatie** de prietenie, casatorie varsta 65 ani, taur, inaltime 163 cm, greutate 74 kg, ochi verzi, par saten, doamna 65, 1,63/75, doresc prietenie-casatorie cu domn 62-68 de ani. ☎0755.308.812

44. **Relatie** serioasa varsta 38 ani, leu, inaltime 175 cm, greutate 62 kg, ochi caprui, par saten, Numele meu este Madalin, am 38 de ani, nefumator, fara obligatii, inginer, cu locuin(ta in Bucuresti, caut o fata intre 28 si 36 de ani, fara obligatii, nefumatoare si educata, care isi doreste sa isi intemeieze o familie. ☎ doru_madalin1983@yahoo.com

45. **Sarut mana doamnelor, varsta 43 ani, scorpion, inaltime 185 cm, greutate 90 kg, ochi caprui, par saten, doresc sa intalnesc doamna din Bucuresti pentru casatorie. ☎0743.021.161**

46. **Singur fara obligatii varsta 45 ani, balanta, inaltime 171 cm, greutate 89 kg, ochi verzi, par brunet, Carol, nu sunt insurat, 45 de ani, Bucuresti. Singur, nu am copii, caut o fata (dna) sufletista pt o relatie de prietenie stabila,calma, fidela, plina de iubire,(casatorie), nu sunt materialist. ☎0760.015.050 Svenhassel@yahoo.com**

47. **Tanar 36 ani,1.67m, 60 kg, gospodar de la tara, fara pereche, locuiesc la 40 km de Bucuresti, am 2 case intr-o curte, salariat, caut tanara pentru casatorie, maxim 36 ani, maxim 1.67m, maxim 60 kg. Sa-i placa viata la tara. Accept femeie cu copil. ☎0763.837.965**

48. **Vreau** sa ne cunoastem varsta 38 ani, sagetator, inaltime 180 cm, greutate 90 kg, ochi caprui, par saten, Buna! Ma numesc Daniel si sunt o persoana calma si cu simtul umorului dezvoltat. Daca vrei sa ne cunoastem sa ne intalnim si sa ne cunoastem mai bine astept sa imi dai mesaj sau sa ma suni ☎0739.657.578

11 Afaceri, diverse

Vânzări, cumpărări, asocieri

1. **Afacere** croitorie Unirii, ocazie, Grand Pier vinde afacere la cheie croitorie pentru brandul Pier Boutique echipat cu utilaje profesionale, spatiu de primire clienti, productie, depozit in suprafata de 350 mp vila individuala la numai 16.000 eur. Pretul include inchirierea utilajelor pe 12 luni cat si a spatiului **16.000 €;** ☎0722.933.646 sport_3000_grup@yahoo.com

2. **BUCURESTI zona Tei Toboc ferma piscicola 16 ha, alimentare cu apa gravitational, negociabil; ☎0723.457.433/ 0751.059.974**

3. **CAMERA** cosmetica. Inchiriere camera cosmetica sup. 30 m in zona Mall Vitan complet utilata, **300 €;** ☎0764.549.227

4. **Dorobanti,** de vanzare bistro meniu american, de vanzare Pancakes & more - bistro infiintat 2017, situat in Dorobanti, specializat pe clatite americane dulci si sarate, burgeri, paste, clientela formata, a functionat inclusiv in pandemie. **220.000 €;** ☎0744.301.276

5. **Dorobanti,** salon frumusete si loc de joaca afacere de vanzare - Yucca Center pentru mamici si pitici, formata din salon infrumusetare si loc de joaca complex, camera seminarii, etaj 1 si 2 in vila inchiriata, 200 mp www.yuccacenter.ro **130.000 €;** ☎0744.301.276

6. **Finantare** deschidere afaceri, preluari, investitii Genevainvestors.com fonduri pt. inceperea, dezvoltarea unei afaceri. Capital pt. achizitii proprietati, plata constructori, dezvoltare imobiliara, constructii, utilaje, import export startup asocieri **2.500.000 €;** ☎0733.210.420 new.ideas@genevainvestors.com

7.

AFACERI, DIVERSE

9. **Plan** de afaceri strategic aprobat sau banii inapoi Intocmire plan de afaceri cu o strategie plecand de la ideea dvs de business si sustinerea acestuia la investitori pentru finantare, iar daca nu se aproba primiti banii inapoi. Absolut necesar finantari **350 €;** ☎0733.210.420 new.ideas@genevainvestors.com

10. **Prune** bio direct din pom zona Valenii de Munte, judetul Prahova. **1 L;** ☎0726.124.012

11. **Super ocazie afacere parfumuri vand facere parfumuri (MAZZURY, stoc peste 20.000 sticle goale, 30 litri esenta, ambalaje, accesorii, etc). Afacere de familie cu incepere imediata. Accept si schimb partial cu electronice sau auto. 3.999 €; ☎0730.044.450**

12. **Vand Fast Food vand fast food, amenajat, utilat, clienti formati, chirie mica, termen lung, sect. 3,pret negociabil.Detalii la telefon. 17.000 €; ☎0748.227.878**

13. **Vand** sau inchiriez linie completa productie paste fainoase, 30 kg/ora; ☎0729.609.860

14. **Vanzare** firma cu magazin inchiriat vand firma curata din punct de vedere contabil, cu magazin in proprietate cadastru si intabulare, actualmente inchiriat cu 1000 euro/ luna, din care se plateste 450 euro/ luna taxa la primarie prestari servicii pentru teren. Suprafata 70mp + 15 mp depozit mansarda, toate utilitatile **75.000 €;** ☎0722.230.704 larry.amenajari@gmail.com

15. **Vanzatoare** Brutarie. Angajam vanzatoare de zi la panificatie brutarie, sector 2 zona Morarilor ☎0729.820.521

Echipamente HORECA

1. **Bucatarie** mobila completa tip food truck amenajata Vrei sa pornesti un business in Horeca? Poti incepe de maine cu o bucatarie utilata complet de tip food truck. Burgeri, salate, mancaruri gatite diverse - pe toate le poti produce in cele doua containere mobile. Nu ai nevoie decat de un spatiu de amplasare si de legatura la curent **34.000 €;** ☎0723.973.025 dragosdumitru82@gmail.com

Utilaje industriale şi construcţii

1. **Concasor** de impact, moara ciocanele 15.500 euro Vindem concasor de impact cu 2 4 ciocane oscilante orizontale, **18.450 €;** ☎0725.333.503 tekko@tekko.ro

2. **Inchiriem** incarcatoare telescopice 13 m Tekko Logistik ofera servicii inchiriere si transport incarcatoare telescopice Terex, Manitou, Jcb, Merlo, cu maxim 2500 ore de functionare; brat telescopic de 13 m; sarcina de lucru de 3500 kg ☎0749.064.848 tekko@tekko.ro

Citaţii, licitaţii, notificări

1. **Achizitie** servicii veterinare sterilizare animale ASPA Bucuresti, lanseaza procedura proprie de achizitie servicii veterinare sterilizare caini si pisici cu termen limita de depunere 29.09.2021, ora 11:00. Valoarea estimata maxima 2714150 lei fara TVA. Documentatia de atribuire (fisa de date a achizitiei, formulare, caiet de sarcini) se regaseste pe site-ul www.aspa.ro

2. **Anunt** dezbatere succesiune Eventualii mostenitori ai defunctei Stroe Stanca cod numeric personal 2370308400706, decedata la data de 17.01.2021, cu ultimul domiciliu in Mun. Bucuresti, sectorul 3, Strada Sold. Niculae 1. Sebe, nr. 2, bloc L12, scara 1, etaj 5, apartament 20, sunt chemati la Societatea Profesionala Notariala Bucur si Asociatii, cu sediul in Bucuresti, Bulevardul Chisinau nr 15, bl A4, scara 2, parter, ap 46, sector 2, in data de 28.01.2021, ora 14, pentru a participa la dezbaterea procedurii succesorale. In caz de neprezentare la termen, dezbaterile vor avea loc in lipsa si se va proceda conform legii. ☎0724.479.079 mirelajienescu@gmail.com

3. **Anunt** procedura de autorizare S.C. Juartext Product S.R.L, cu sediul in str. Cluceru Sandu nr. 2A, sector 2, Bucuresti, inregistrata la O.N.R.C.- O.R.C.T.B. cu CUI nr. RO7772644 informeaza pe cei interesati ca s-a depus solicitarea pentru emiterea autorizatiei de mediu pentru activitatea: Fabricarea sapunurilor, detergentilor si a produselor de intretinere, desfasurata in str. Cluceru Sandu nr. 25A, sector 2, Bucuresti.Informatii se pot solicita la sediul Agentiei pentru Protectia Mediului Bucuresti din sectorul 6, Aleea Lacul Morii nr. 1 (Barajul Lacul Morii - in spatele benzinariei Lukoil), intre orele 9-12, de luni pana vineri.Propuneri sau contestatii se pot depune la sediul A.P.M. Bucuresti in termen de 10 zile de la data publicarii prezentului anunt. ☎0745.144.033 secretariat@juartext.ro

4. **Anunt** public definitivare raport de mediu, Asociatia Proprietarilor de Paduri Bucovina 2021 judetul Suceava, titular al planului Amenajamentul fondului forestier proprietate privata apartinand persoanelor fizice constituite in Asociatia Proprietarilor de Paduri Bucovina 2021 anunta publicul interesat asupra finalizarii proiectului de plan: Amenajamentul fondului forestier proprietate privata apartinand persoanelor fizice constituite in Asociatia Proprietarilor de Paduri Bucovina 2021, a Studiului de Evaluare Adecvata si a Raportului de Mediu in cadul procedurii de obtinere a avizului de mediu pentru planul mentionat. Documentatiile pot fi consultate la sediul titularului, pe pagina acestuia de internet si la sediul Agentiei pentru Protectia Mediului Suceava din localitatea Suceava, str. Bistritei nr. 1A, judetul Suceava, de luni pana vineri, intre orele 900 1300.Observatiile/comentariile si propuneri se primesc in scris la sediul titularului si la sediul APM Suceava, in termen de 48 zile calendaristice de la data publicarii anuntului. Dezbaterea publica va avea loc in data de 15. 11. 2021 la sediul APM Suceava.

5. **Anunt** Public la procedura de autorizare Societatea Blue Planet Services S.R.L., cu sediul social in orasul Popesti-Leordeni, Str. Leordeni, nr. 122, judet Ilfov, inregistrata la RC sub nr. J23/4448/2019, CUI 7381638, informeaza pe cei interesati ca s-a depus solicitarea pentru emiterea autorizatiei de mediu pentru activitate, respectiv Colectarea deseurilor nepericuloase - cod CAEN 3811, Transporturi rutiere de marfuri cod CAEN 4941 si Alte activitati de curatenie - cod CAEN 8129, desfasurata pe teritoriul judetelor Ilfov, Calarasi si Prahova (Romania).Informatii se pot solicita la sediul Agentiei Nationale pentru Protectia Mediului din Splaiul Independentei, nr. 294, Sector 6, Bucuresti, Cod 060031, de luni pana vineri intre orele 8:00 - 16:30 (Luni - Joi) si 8:00 - 14:00 (Vineri). Propuneri sau contestatii se pot depune la sediul Agentiei Nationale pentru Protectia Mediului din Splaiul Independentei, nr. 294, Sector 6, Bucuresti, Cod 060031 in termen de 10 zile de la data publicarii prezentului anunt. ☎0766.441.125

6. **Anunt** public privind depunerea solicitarii de emitere a acordului de mediu. Gemini Market SRL, anunta publicul interesat asupra depunerii solicitarii de emitere a acordului de mediu pentru proiectul Construire hala pt. comert si depozitare, imprejmuire si utilitati, propus a fi amplasat in Jud. Ilfov, Cernica, sat Caldararu, nr. cad. 57871. Informatiile privind proiectul propus pot fi consultate la sediul autoritatii competente pentru protectia mediului Ilfov si la sediul din Sect. 6, Aleea Lacul Morii nr. 1, Bucuresti, in zilele de luni-vineri, intre orele 9-12. Observatiile publicului se primesc zilnic la sediul autoritatii competente pentru protectia mediului Ilfov.

7. **Apel** de selectie masura 04/6A Asociatia Pentru Dezvoltare Rurala Giurgiu anunta lansarea apelului de selectie al Masurii 04/6A "Sprijin pentru investitii in crearea activitatilor de productie si servicii nonagricole" in perioada de 01.09.2021-01.10.2021.

8. **Engie** Romania SA cu sediul in Bucuresti b-dul. Marasesti nr.4-6, sect. 4, scoate la vanzare mijloace fixe scoase din functiune: vehicule scoase din functiune . Oferta de vanzare se adreseaza persoanelor juridice interesate, fiind acceptate doar ofertele care corespund cerintelor din conditiile de participare. Ofertele se vor transmite in plic inchis la registratura: Engie Romania din Bucuresti, bd. Marasesti nr. 4-6, sect.4, cu specificatia: Licitatie mijloace fixe vehicule scoase din functiune . Termenul limita pentru depunerea ofertelor este data de: 01.10.2021, ora: 11:30 AM. Detalii suplimentare se pot obtine de la domnul: Miu Alecu, tel. mobil sau email ☎0749.692.266 alecu.miu@ro.engie.com

9. **Eventualii** mostenitori ai defunctei Gae Georgeta, CNP 2391001400244, decedata la data de 27.12.2021, avand ultimul domiciliu in Municipiul Bucuresti, sector 3, sos. Garii Catelu nr. 18, sunt chemati la Societatea Profesionala Bucur si Asociati, cu sediul in Bucuresti, Bd. Chisinau nr. 15, bl. A4, sc. 2, parter, ap. 46, sector 2, in data de 11.10.2021, oara 14.00, pentru a participa la dezbaterea procedurii succesorale. In caz de neprezentare la termen, dezbaterile vor avea loc in lipsa si se va proceda conform legii.

10. **Eventualii** mostenitori ai defunctei Jugureanu Maria, CNP 2350823400457, decedata la data de 14.02.2021, avand ultimul domiciliu in Municipiul Bucuresti, Sector 3, Aleea Barajul Bicaz nr. 3, sunt chemati la Societatea Profesionala Bucur si Asociati, cu sediul in Bucuresti, Bd. Chisinau nr. 15, bl. A4, sc. 2, parter, ap. 46, sector 2, in data de 20.10.2021, oara 15.00, pentru a participa la dezbaterea procedurii succesorale. In caz de neprezentare la termen, dezbaterile vor avea loc in lipsa si se va proceda conform legii.

11. **Finalizare** implementare a masurii Granturi (Finalizare implementare a masurii Granturi pentru capital de lucru acordate IMM-urilor pentru firma SC Tom Cris Hotels SRL). SC Tom Cris Hotels SRL anunta finalizarea proiectului cu titlul Grant capital de lucru proiect nr. RUE4651 inscris in cadrul Masurii Granturi pentru capital de lucru , instituita prin OUG nr 130/2020. Proiectul se deruleaza pe o perioada de maxim 12 luni, incepand cu data semnarii contractului de finantare cu Ministerul Economiei, Energiei si Mediului de Afaceri/ AIMMAIPE, respectiv SC Tom Cris Hotels SRL. Obiectivul proiectului ilreprezinta sprijinireafinanciara a activitatii de Restaurante (conform codului CAEN 5610) a societatii SC Tom Cris Hotels SRL in contextul crizei provocate de Covid-19. Proiectul are printre principalele rezultate, urmatoarele: -mentinerea activitatii pe o perioada de minim 6 luni; -mentinerea numarului locurilor de munca fata de data depunerii cererii, pe o perioada de minimum 6 luni, la data acordarii granturilor. Valoarea proiectului este de 296.757,097 lei (valoarea totala) din care: 258.049,65 lei grant si 38.707,4475 lei cofinantare. Proiect cofinantat din Fondul European de Dezvoltare Regionala prin Programul Operational Competitivitate 2014-2020. Persoana de contact: Pavelescu Gheorghe-Catalin, email - catalinpavelescu@yahoo.com, telefon - 0724703831. ☎+40724703831 catalinpavelescu@yahoo.com

12. **Florescu** Cristiana Clara, proprietar al terenurilor situate in judetul Ilfov, orasul Otopeni, tarla T parcelele 286/25 lot 1 si 186/25 lot 2, nr. cadastral 3230, respectiv 3231, in suprafata de 9500 mp - lot nr. cad. 3230 si 9500 mp - lot nr. cad. 3231 (suprafata totala 19000 mp), anunta publicul interesat asupra depunerii solidtarii de obtinere a Avizului Consultativ pentru documentatia PUZ - locuinte. Documentatia a fost depusa pentru consultare la Consiliul Judetean Ilfov la data 21.09.2021, cu nr. de inregistrare 15339. Observatii/ comentarii se primesc in scris la Directia de Urbanism din cadrul Consiliului Judetean Ilfov, Bucuresti, sector 1, str. General Gheorghe Manu nr. 18, tel. 021.212.56.93, in termen de 15 zile de la publicarea prezentului anunt.

13. **Lichidatorul** judiciar A&A Consultants SPRL organizeaza licitatie publica in bloc la data de 30.09.2021 orele 15.00 in Bucuresti -Sector 3, Bd.Carol I, nr.12, et.1, pentru valorificarea bunurilor imobile teren 2.451 mp si constructii, situate in Otopeni, jud. Ilfov, proprietatea Transconstruct CO Snagov SRL, la pretul de pornire de 920.139 Euro +TVA.Pasul de licitatie este de 10.000 euro.Contravaloarea dosarului de prezentare este de 5.000 lei + TVA si poate fi platita la sediul lichidatorului judiciar. Garantia de participare este de 10 % din pretul de pornire al licitatiei.Inscrierea la licitatie se face cu cel putin 48 ore inainte de data si ora tinerii acesteia, in conditiile expuse in dosarul de prezentare.Daca la data de mai sus bunurile nu se adjudeca, se vor organiza noi sedinte de licitatie la datele de 07.10.2021, 14.10.2021, 21.10.2021 si 28.10.2021, in acelasi loc, ora si pret de pornire.Alte relatii privind bunurile - la telefon (021)317.53.47.

14. **Lichidatorul** judiciar A&A Consultants SPRL organizeaza licitatie publica la data de 29.09.2021 orele 15.00 in Bucuresti -Sector 3, Bd.Carol I, nr.12, et.1, pentru vanzarea proprietatii imobiliare compusa din teren intravilan 800 mp si constructie cu supraf. la sol de 118 mp. , situata in Com. Corbeanca, jud. Ilfov, aflata in proprietatea Sokrimmo Development SRL, la pretul de pornire de 81.176 Euro +TVA,Pasul de licitatie: 500 euro.Contravaloarea dosarului de prezentare este 2.000 lei + TVA si poate fi platita la sediul lichidatorului judiciar. Garantia de participare este de 10 % din pretul de pornire al licitatiei si se achita in contul debitoarei.Achizitionarea dosarului de prezentare si plata garantiei de participare reprezinta conditii obligatorii pentru participarea la licitatie; inscrierea la licitatie se face cu cel putin 48 ore inainte de data si ora tinerii acesteia.Daca la data de mai sus bunul nu se adjudeca, se vor organiza noi sedinte de licitatie la datele de 06.10.2021, 13.10.2021 si 20.10.2021 in acelasi loc, ora si pret de pornire.Alte relatii privind bunurile - la telefon (021)317.53.47.

15. **Lichidatorul** judiciar A&A Consultants SPRL organizeaza licitatie publica la data de 29.09.2021 orele 16.00 in Bucuresti -Sector 3, Bd.Carol I, nr.12, et.1, pentru vanzare in bloc a terenurilor in extravilan com. Fundulea in suprafata total de 38.854 mp, proprietatea Sokrimmo Development SRL, la pretul de pornire 33.414,44 euro+TVA. Pasul de licitatie : 500 euro. Contravaloarea dosarului de prezentare este 2.000 lei + TVA si poate fi platita la sediul lichidatorului judiciar. Garantia de participare este de 10 % din pretul de pornire al licitatiei si se achita in contul debitoarei.Achizitionarea dosarului de prezentare si plata garantiei de participare reprezinta conditii obligatorii pentru participarea la licitatie; inscrierea la licitatie se face cu cel putin 48 ore inainte de data si ora tinerii acesteia.Daca la data de mai sus bunul nu se adjudeca, se vor organiza noi sedinte de licitatie la datele de 06.10.2021, 13.10.2021, 20.10.2021 si 27.10.2021, in acelasi loc, ora si pret de pornire.Alte relatii privind bunurile - la telefon (021)317.53.47.

16. **Lichidatorul** judiciar A&A Consultants SPRL organizeaza licitatie publica la data de 30.09.2021 orele 16.00 in Bucuresti -Sector 3, Bd.Carol I, nr.12, et.1, pentru valorificarea bunului imobil apartament 1 camera, suprafata utila de 37,84 mp, situat in Snagov, jud. Ilfov, proprietatea Transconstruct CO Snagov SRL, la pretul de pornire de 24.000 Euro +TVA,Pasul de licitatie este de 300 euro.Contravaloarea dosarului de prezentare este de 2.000 lei + TVA si poate fi platita la sediul lichidatorului judiciar. Garantia de participare este de 10 % din pretul de pornire al licitatiei.Inscrierea la licitatie se face cu cel putin 48 ore inainte de data si ora tinerii acesteia, in conditiile expuse in dosarul de prezentare.Daca la data de mai sus bunurile nu se adjudeca, se vor organiza noi sedinte de licitatie la datele de 07.10.2021, 14.10.2021 si 21.10.2021, in acelasi loc, ora si pret de pornire.Alte relatii privind bunurile - la telefon (021)317.53.47.

17. **MADR** - valorificare mijloace fixe MADR organizeaza in data de 07.10.2021 licitatie cu strigare valoarificare mijloace fixe. Documentatia se regaseste pe www.MADR.ro/ Achizitii publice **36.299 L;** ☎021.307.23.38 marius.chirila@madr.ro

18. **MADR** - valorificare obiecte de inventar MADR organizeaza in data de 07.10.2021 licitatie cu strigare valoarificare obiectelor de inventar. Documentatia se regaseste pe www.MADR.ro/ Achizitii publice **608 L;** ☎021.307.23.38 marius.chirila@madr.ro

19. **Primaria** Sectorului 5 Bucuresti licitatie Primaria Sectorului 5, cu sediul in Bucuresti, Sector 5, Str.Fabrica de Chibriturri, nr.9-11, anunta inchirierea prin licitatie publica a 40 de constructii provizorii (chioscuri) destinate comercializarii de presa, carte si flori de pe raza Sectorului 5 al Municipiului Bucuresti. Data si ora limita pentru depunerea ofertelor: 20.10.2021; ora 09.00. Pentru mai multe detalii personale juridice interesate pot consulta anuntul nr.DTVLE 615/17.09.2021 pe pagina web: sector5.ro a Primariei, la rubrica Actualitate Anunturi.

20. **Vanzare** imobil Insolventa SM SPRL Filiala Bucuresti, in calitate de lichidator al societatii The Parts Brands SRL, in insolventa/in insolvency/en procedure collective, CUI:18456523, avand sediul social in mun.Bucuresti, str.Smaranda Braiescu, nr.39, bl.11H, sc.2, et.4, ap.31, sector 1, numar de ordine in Registrul Comertului J40/3853/2006, conform Incheierii de sedinta din data de 03.09.2020 pronuntata de Tribunalul Bucuresti, Sectia a VII-a civila, in Dosarul nr.22257/3/2020, in temeiul art.5 pct.28 si art.59 din Legea 85/2014, vinde, prin licitatie publica: Imobilul situat in Otopeni, tarla 1, parcela 3/2, jud.Ilfov, inscris in CF 112358 Otopeni, nr. cadastral/ top. 112358, compus din teren situat in intravilanul localitatii, avand categoria de folosinta arabil, in suprafata de 5.000mp, la pretul de 195.000Euro +TVA. Bunul supus vanzarii in cadrul procedurii de insolventa este proprietatea debitoarei din prezenta cauza si face obiectul unui drept ipoteca, valoare: 2.100.000RON, plus celelalte obligatii de plata aferente creditului, in favoarea CEC Bank SA. In conformitate cu art.91 din Legea nr.85/2014, bunurile instrainate de administratorul judiciar sau lichidator, in exercitiul atributiilor sale prevazute de prezenta lege, sunt dobandite libere de orice sarcini, precum privilegii, ipoteci, gajuri sau drepturi de retentie, sechestre de orice fel. Fac exceptie de la acest regim masurile asiguratorii dispuse in procesul penal in vederea confiscarii speciale si/sau confiscarii extinse. Licitatia publica va avea loc in data de 15.09.2021, ora 10.00, si apoi saptamanal, in fiecare zi de miercuri, de la aceeasi ora, la adresa indicata de lichidatorul judiciar, respectiv in Bucuresti, str.Viilor, nr.92, bl.4A+B, scara 1, ap.2, Sector 5, pana la vanzarea bunurilor. Informatii suplimentare se pot obtine la adresa societatii de lichidare, bucuresti@insolventasm.ro sau tel. ☎0722.682.635

21. **SC Boromir Metal SRL, titular al activitatii: 3832 - Recuperarea materialelor reciclabile sortate; 4677 - Comert cu ridicata al deseurilor si resturilor la adresa Sat Jilava, com. Jilava, str. Ungureni nr. 200 bis, jud. Ilfov, anunta publicul interesat asupra depunerii solicitarii de obtinere a autorizatiei de mediu pentru activitate. Informatiile privind potentialul impact asupra mediului al activitatii pot fi consultate la sediul APM Ilfov, Lacul Morii nr. 1, sector 6, Bucuresti, tel.: 0214301402/ 0749598865, in zilele de luni-vineri, intre orele 9-12. Observatiile publicului se primesc zilnic la sediul APM Ilfov;**

22. **SC Glass Expert Contractor S.R.L. cu sediul social in Popesti Leordeni, Soseaua Oltenitei Nr.202, in incinta Viscofil SA, C2, Judetul Ilfov, inregistrata la ONRC-ORTCB cu CUI nr. 27804465, anunta publicul interesat asupra depunerii solicitarii de obtinere a autorizatiei de mediu pentru activitatile : CAEN 2312 - Prelucrarea si fasonarea sticlei plate ; CAEN 1812 - Activitati de tiparire n.c.a. desfasurate in Popesti Leordeni, Soseaua Oltenitei Nr.202, in incinta VISCOFIL SA, Judetul Ilfov. Informatiile privind potentialul impact asupra mediului al activitatii pot fi consultate la sediul APM Ilfov, Aleea Lacul Morii nr. 1, sector 6, Bucuresti, Tel/Fax :0214301523; 0214301402 in zilele de luni-joi intre orele 9-13. Observatiile publicului se primesc zilnic la sediul APM Ilfov.**

Pierderi

1. **Act** concesiune nr. 1646 din 30.05.1985, Parohia Sf. Gheorghe Capra, figura D, lot 9 bis II, pe numele Soiciu Teodora. Il declar nul;

2. **Adeverinta** achitare integrala pe numele Trifan Veronica, str. Costila nr. 12 bl.P9, sc. 1, et. 2, ap. 26, sect. 4, Bucuresti, pierduta.

3. **Adeverinta** plata integrala a apartam. pe numele Rusu Petre si Rusu Palula. O declar nula.

4. **Biscoveanu** Valentin Mihai PFA, cu adresa in Alexandru Obregia nr. 4, bl. OD1, ap. 9, declar pierdut certificat de inregistrare RO30281951 din data 06.06.2012, nr. de ordine F40/2314/06.06.2012 cu seria BNR 2611070 si certificat constatator cu nr. 653384 din 05.06.2012.

5. **Carnet** de Membru C.A.R.P. Pierdut Carnet de Membru C.A.R.P. - Galati, nr. 1841, emis in data de 18.01.2011, Pe numele dl Budei Neculai. ☎0752.095.099

6. **Certificat** de inregistrare emis de Registrul Comertului de pe langa Tribunalul Bucuresti , cod unic de inregistrare 43805098, din data de 25.02.2021, firma Delta Plant Activ SRL. Il declar nul. ☎0727.254.015

7. **Certificat** de Inregistrare pierdut S-a pierdut Certificatul de Inregistrare seria B nr. 4046345 din 19-05-2020, emis de catre Oficiul Registrului Comertului de pe langa Tribunalul Bucuresti al SC ABC Dorna Foresta SRL, cu sediul social in Mun. Bucuresti, Bd. Libertatii Nr. 12, Bl. 113, Sc. 3, Ap. 69, Sector 4, Numar de ordine in Registrul Comertului J40/9737/2014, Cod unic de inregistrare 33499250.Il declaram nul.

8. **Certificat** Marca Pierdut AIS Prodimpex SRL, cu sediul in Sos. Alexandriei nr. 144, sector 5, Bucuresti, Romania, declara pierdut certificatul de marca AIS Grup nr. 137408 din 05/01/2015. Se declara nul. ☎+40744426063 mihai.giurca@aisgrup.ro

9. **Contract** de construire si proces-verbal subsemnatul, Manu Valentin, domiciliat in 1641 N Magnolia Ave Clovis, CA 93619, SUA declar ca am pierdut contractul de construire (vanzare-cumparare) nr. 6258/69 si procesul verbal de predare-primire din 15.08.1969, pe numele Manu Petre, Manu Stefana si Manu Valentin le declar nule.

10. **Contract** vanzare cumparare Pierdut contract vanzare cumparare nr. 9028/69 din data de 28.10.1969 pe numele Marin Georgeta. Il declar nul.

11. **Documente** case de marcat Societatea SC Origo Roastery SRL cu sediul social in Str. Lanului, nr. 4, Bucuresti, Sector 2, identificata cu cod unic de inregistrare 33746695 si inmatriculata la Registrul Comertului sub numarul J40/12551/2014, reprezentata prin Dl Marin Vali Georgian in calitate de Administrator, declar pierdute:- Carte interventie, Registru special, Declaratie de instalare, Certificat NUI - pentru casa de marcat: Model Datecs DP-05 Serie 26003904;

12. **Integral** Consulting R&D SRL, J40/4559/2004, RO16262202 declara pierdut certificatul constatator activtitati sediu social din 23.03.2004 emis de ORTC Bucuresti. Il declaram nul;

13. **Legitimatie** concurs admitere pierduta Subsemnata, Ciobanoiu Ana-Raluca, declar pierduta legitimatie de concurs, admitere la FAP, sectia grafica, din cadrul Universitatii de Arte din Bucuresti , sesiunea septembrie 2021. Declar acest document nul. ☎0755.871.375/ 0749.027.012 raluca.ciobanoiu8@gmail.com

14. **Legitimatie** de concurs UNARTE pe numele Manta Rares Georgian. O declar nula;

15. **Legitimatie** pierduta Buna ziua! Pe aceasta cale, anunt ca mi-am pierdut legitimatia de student, la UNARTE. Numele meu este Manta Rares Georgian. ☎ mantarares@yahoo.com

16. **Pierdere** acte casa Subsemnata Tudor Rodica domiciliata in Bucuresti, Sos. Pantelimon, nr. 89, bl. 404-405, scara 1, et. 8, ap. 22, sector 2, declar ca am pierdut contractul de construire (vanzare - cumparare) nr. 4956/1967 si procesul verbal de predare - primire din 7.11.1967, pe numele Busuioceanu Rucsanda, le declar nule.

17. **Pierdere** CUI 17615531 Leca si Asociatii SRL. SC Leca si Asociatii SRL, cu sediul in Bucuresti, sector 3, str. Banul Udrea nr. 8 declara prin prezenta pierderea certificatului de inregistrare emis de ONRC Bucuresti, pe care il declaram nul. ☎0723.202.310 voicu@confima.ro

18. **Pierdut** 4 ecusoane taxi. SC Taxi Apolodor SRL, CUI 14541499, detinatoare a autorizatiilor taxi seria SC nr. 5997 si seria SC nr. 3698 si a autorizatiei de transport nr. 2714 a pierdut cele 2 ecusoane taxi cu numarul 5997 si cele 2 ecusoane taxi cu numarul 3698. Le declar nule. ☎0722.683.333

19. **Pierdut** abonament STB penumele Vasile Rebeca Elena. Il declar nul;

20. **Pierdut** acte Subsemnatul Zega Andrei domiciliat in Bucuresti, Bd Iuliu Maniu, Nr 111A, Bl G, Sc 1, Et 1, Ap 7, Sector 6 declar ca am pierdut urmatoarele acte apartinand firmei Logicware Dev SRL cui 39266351, toate eliberate de Oficiul National al Registrului Comertului de pe langa tribunalul Bucuresti: certificat de inregistrare seria B Nr. 4062222/10.07.2020 ,certificat de inregistrare mentiuni/ 10.07.2020 , certificat constatator/ 10.07.2020 , rezolutia nr. 81899/ 09.07.2020. Toate aceste acte le declar pierdute si nule. Telefon contact: ☎0726.383.953 office@contabilicesc.ro

21. **Pierdut** acte casa de marcat Pierdut carte de interventii, registru special si declaratie de instalare pentru casa de marcat Expert SX , serie: ZEX016379, apartinand SC Euro Building Ideea SRL, cod fiscal 15989394. Il declar nul .

★★★★★★★★★★★★★★★★★★★

22. **PIERDUT ACTUL DE CONCESIUNE NR. 51 DIN 1972, PE NUMELE RADULESCU ANGELA. IL DECLAR NUL;**

★★★★★★★★★★★★★★★★★★★

23. **Pierdut** autorizatie de construire nr. 547/ 14.05.2018. O declar nula;

24. **Pierdut** CAA 01168 certificat de ambarcatiune de agrement, seria A006190, emis de Autoritatea Navala Romana, proprietar Stancescu Andrei, inmatriculata la Capitania Port Snagov sub numarul matricol 01168. Il declar pierdut si nul.

25. **Pierdut** card avocat definitiv pe numele Cudrici Eugen Sebastian. Il declar nul.

26. **Pierdut** card avocat definitiv pe numele Curdici Andreea Catalina. Il declar nul.

27. **Pierdut** carnet de student si legitimatie de studen Pierdut carnet de student si legitimatie de student emise de Universitatea Politehnica Bucuresti pe numele Salah Tareq. Le declar nule. **1 L;** ☎0724.173.039

28. **Pierdut** certificat de Atestare a edificarii cladirii, pe numele Marinescu Nicusor, pentru strada Tocilei nr 8, Sector 5 Bucuresti, pentru A. C. Nr. 444/T din 2014.

29. **Pierdut** certificat de Inregistrare Subscrisa Guard Case SGG SRL, J40/5243/2018, CUI: 39199619, a pierdut certificatul de inregistrare de la sediul social din Bucuresti, Cal. Mosilor nr. 158, parter, modul P79, Sector 2. Il declar nul.

30. **Pierdut** constatator pierdut certificat constatator punct de lucru 92470 / 19.08.2020 al firmei Neacsu Smyledent S.R.L. pe adresa Bucuresti Sectorul 3, Strada Matei Basarab, nr. 49, Il declar nul.

31. **Pierdut** contract de construire (vanzare-cumpare 81/1 8.02.1985, proces verbal predare-primire f.n 31.01.1986, schita casei Calea Crangasi 1`0 bl. 18A, sc. a, et. 7, ap. 35, sector 6, Bucuresti, pe numele Avadani Maria;

32. **Pierdut** foaie matricola pe numele Scutelnicu Petrica-Valentin. O declar nula;

33. **Pierdut** foaie parcurs seria A 0001564 pe Superfood Company. O declar nula;

34. **Pierdut** legitimatie avocat pe numele Salathe Monica;

35. **Pierdut** pasaport Rogozea Raluca. Il declar nul;

36. **Pierdut** rezolutie de infiintare, certificat constatator sediu social si certificat de inregistrare SC Quick Bronz SRL, seria B nr. 3494906 cu sediul in Bucuresti, sect. 1, str. Petru Rares nr. 32, et. 3, ap. 8, CUI 37655611 si J40/7906/2017. Le declar nule.

37. **Pierdut** rezolutie de infiintare, certificat constatator sediu social si certificat de inregistrare SC Tantastic Studio Tineretului SRL, seria B nr. 3843376 cu sediul in Bucuresti, sect. 4, Bd. Gh. Sincai nr. 9, parter, bl. 3, sc. A, ap. 1, CUI 39831838 si J40/12665/2018. Le declar nule.

38. **Portofel** pierdut in zona Vitan, str. Aghata Barsescu si documentele: CI, permis de conducere, legitimatie SMURD, Ghita Leonardo-Samuel. Declar nule;

39. **Radulescu** Traian, pierdut CI seria RX nr. 546809 pe data de 16.09.2021. O declar nula.

40. **Registre** unice de control apartinand societatilor Hattrick Bet, CUI: 34373098 si Pro HB Slots, CUI: 38320045. Adresa punctului de lucru: Lugoj, str. Cuza Voda nr. 8, spatiu comercial, ap. 8, jud. Timis ☎0759.220.268/ +40759220268 lavinia.petre@feg.eu

41. **Registru** Unic de Control Pierdut S-a pierdut Registrul Unic de Control al SC Gras Car Speed SRL-D, cu sediul in Bucuresti, Strada Caramidarii de Jos Nr.5, Bl.74b, Sc.2, Et.8, Ap.87, camera 1, avand cod unic de inregistrare (CUI): 38389917, inregistrata la Registrul Comertului nr.J40/17912/2017. Se declara nul.

42. **Sc** Infinit Web Srl cui 36737836 pierdut acte firma Se declara pierdut certificatul de inregistrare avand seria B si nr.3488229 al societatii Sc Infinit Web Srl cu sediul in Str.Vasile Stroescu nr.14 mansarda, J40/14970/14.11.2016, cod unic de inregistrare 36737896,certificatul de inregistrare mentiuni 192803 din 09.05.2018, rezolutia 60112/10.05.2018 si alte acte.Documentele pierdute se declara nule. ☎0755.095.095

43. **Societatea** Amic - Serv SRL cu sediul in Bucuresti, sector 2, str. Spataru lui nr. 14, J40/16627/1994, CUI 6219990, declara pierdut certificatul de inregistrare nr. 6219990/ 29.09.1995. Il declaram nul;

44. **Societatea** Beauty Development Concept SRL CUI RO42837440, J40/8805/2020, cu sediul in Bucuresti, strada Avionului nr. 26, sector 1 declar pierdute urmatoarele documente: registru special, carte interventie, certificat numar unic inregistrare (NUI), declaratie de instalare casa de marcat marca Datecs, model DP25 cu seria DB4200118114. ☎0786.244.444 ioanaraluca.dumitrica@gmail.com

45. **Subscrisa** Triumph Smart Construct S.R.L cu sediul social in Bucuresti, sector 6, str. Castranova, nr. 39, fiind inregistrata la Oficiul Registrului Comertului de Bucuresti sub nr. J40/8972/2021, avand CUI: 44318082, declar pierdute si lipsite de efecte juridice urmatoarele documente: Certificatele constatatoare emise pe numele societatii impreuna cu Certificatul de inmatriculare al societatii.

46. **Subsemnatul,** Marcosanu Ioan Mihai, domiciliat in Bucuresti, str. Ardealului nr 13, sector 1, declar ca am pierdut contractul de construire si procesul verbal de predare-primire, pe numele Marcosanu Ioan Mihai si Marcosanu Floriana. Le declar nule.

47. **Wordl** Wide Web Design & Travel Services SRL cu sediul in Bucuresti, Sector 6, bl. 001, sc. 2, et. 7, ap. 67, cu J40/2363/2013 declar pierdut certificatul de inregistrare al societatii. Il declar nul;

Diverse

1. **Achizitionez** tablouri, pictura romaneasca, ceasuri vechi, cronografe, icoane, argintarii, statuete, bijuterii. Cumpar cu plata pe loc; ☎021.335.71.82/ 0766.616.434

2. **Ady Magazin - Livrari la domiciliu Ilfov Ady Magazin online va ofera produse proaspete si bune. Livrari la domiciliu in zonele Snagov, Gruiu, Ghermanesti, Cioflinceni, Ciolpani. Comenzile se trimit si cu Fan Curier sau Cargus in Bucuresti si in provincie; La noi gasesti ce vrei cand vrei! ☎0722.264.586/ 0726.223.021 admagazin@gmail.com https://admagazin.ro**

3. **Anunt** public emitere acord de mediu SC Simplex Trade Investment SRL anunta publicul interesat asupra depunerii solicitarii de emitere a acordului de mediu pentru proiectul Spatiu comercial cu birouri si spatiu pentru depozitare, propus a fi amplasat in str. Bragadiru, Sos Alexandriei, Nr. 91, judet Ilfov. Informatiile privind proiectul propus pot fi consultate la sediul autoritatii competente pentru protectia mediului Ilfov din Aleea Lacul Morii Nr. 1 Sector 6 Bucuresti si la sediul SC Simplex Trade Investment SRL din Soseaua Chitilei Nr. 196 Sector 1 Bucuresti, in zilele de luni pana vineri, intre orele 8:30-17:30. Observatiile publicului se primesc zilnic la sediul autoritatii competente pentru protectia mediului Ilfov.

4. **Buletin** de Bucuresti Propietar din bucuresti iau in spatiu persoane ce doresc optinerea buletinului valabil 10 ani, **250 L;** ☎0736.755.309 pandelemariana19@gmail.com

5. **Buletin** de Bucuresti, iau in spatiu, ofer ajutor pentru mutatie, viza de flotant, carte de identitate valabila 10 ani; ☎0727.443.806

6. **Buletin** flotant Bucuresti, B. I. in sectorul 2, pentru carte de identitate sau flotant, prin luarea in spatiu. ☎0766.480.101

7. **Caut** ajutor pentru investigatii, tratament medical Caut ajutor pentru investigatii medicale chirurgie cardiaca, tratament, operatie cataracta, medicamente. Pentru detalii si documente scrieti pe mail la: alexflorin66@gmail.com. Ofer si rog seriozitate. ☎0730.987.282 alexflorin66@gmail.com

8. **Cedez** contract loc veci, 2 loturi, Cimitirul Reinvierea; ☎0723.121.906

9. **Cimitir** Pantelimon 2 vand cavou nou construit din granit negru, 3 cripte cimitir Pantelimon 2. Detalii telefon; **30.000 L;** ☎0771.328.561

10. **Cimitirul** Bellu Vand loc de veci in cimitirul Bellu, capela, 14 mp, 9 locuri, negociabil **55.000 €;** ☎0723.288.108 sroatesi@yahoo.fr

11. **Cumpar** loc de veci in Bucuresti, prefer Izvorul Nou, cu lucrare sau nu, plata imediat. ☎0722.242.571

12. **Dam