cum publici un anunt?

Online

Anunţul tău într-un minut
Apariţie la www.anuntul.ro
şi în următoarea ediţie a ziarului
Tarif 7 lei / anunt (TVA inclus)
Orar Non-stop

La sediile redactiei

- Bd. Magheru nr. 34-38
- Bd. Carol I nr. 35
- Şos. Colentina nr. 2D
- Bd. Carol I nr. 66

La agentiile partenere

- 1St KLASS international
- ADPLANER STUDIO
- AGER PRESS
- ATOM FISH
- BAESU
- BELVEDERE
- INDICATIV MEDIA
- MAXIM
- MEDIAPRESS

lista completă în pagina 2

apare luni, miercuri, vineri — 15.151 anunţuri — www.anuntul.ro

ANUL XXXII Nr. 136 (4211) — 26 noiembrie - 28 noiembrie 2021 — 2 lei

Constituția României: Cenzura de orice fel este interzisă

ANUNTUL TELEFONIC
GAZETA AFACERILOR RAPIDE ®

AEK SECURITY DIVISION angajează
ŞEFI DE TURĂ
DISPECERI
AGENŢI de PAZĂ
pentru CLĂDIRI DE BIROURI
Salariul NET 1.800-2.200 LEI
0749.241.142

DEZICLEAN
AGENȚI DE CURĂȚENIE
pentru birouri și Hypermarket BUCUREȘTI și ILFOV
SALARIU NET 1.700-2.000 RON
și plata orelor suplimentare
0784.290.182
021.335.00.17

Tarife reclamă
Interior color ● 1/8 pag. = 450 Lei ● 1/4 pag. = 800 Lei ● 1/2 pag. = 1.300 Lei ● 1/1 pag. = 1.800 Lei
Interior negru ● 1/8 pag. = 300 Lei ● 1/4 pag. = 500 Lei ● 1/2 pag. = 900 Lei ● 1/1 pag. = 1.500 Lei
Evidențiere fond galben: +20%
Prima pagină color ● 1/8 pag. = 900 Lei ● 1/4 pag. = 1.600 Lei ● 1/2 pag. = 2.600 Lei TVA inclus
Comandă la: 0746.29.11.33

Evoluția prețurilor IMOBILIARE

în pag. 21, 27, 33, 37, 39

1 Prestări servicii

Acte, avocaţi, contabili, notari

1. **2000 de euro pentru SRL, PFA, II, CMI Firma de consultanta in accesarea de fonduri nerambursabile europene si guvernamentale. Afla astazi programul de finantare la care se incadreaza firma ta printr-o consultare gratuita la numarul tel. 0733.235.124. Programul lunii noiembrie:Microgranturi 2000 euroCine e finantatorul?Ministerul Economiei, Energiei si Mediului de Afaceri (MEEMA) in parteneriat cu Agentiile pentru Intreprinderi Mici si Mijlocii, Atragere de Investitii si Promovare a Exportului (AIMMAIPE). Categorii beneficiari eligibili:SRL, SRL-DPFA, II, IF, CMI, ONGConditii pentru S.R.L. sau S.R.L.-D.:Anul infiintarii firmei trebuie sa fie pana in octombrie 2019;Fara angajati la 31.12.2019 (dovada se face prin bilanturile depuse);Activitatea curenta (operationala) minim 1 an calendaristic inainte de data depunerii cererii de finantare;Pentru SRL-uri cifra de afaceri in anul anterior depunerii cererii trebuie sa fie mai mare sau egala cu 5.000 euro. Pentru SRL-uri infiintate in 2019 cifra de afaceri a anului 2019 trebuie sa fie minim 415 euro inmultit cu numarul de luni de activitate;Codul CAEN pe care firma aplica trebuie sa fie autorizat la momentul inscrierii (25 octombrie 2021).Conditii pentru PFA, II, IF, CMI, ONG:Anul infiintarii trebuie sa fie pana in octombrie 2019;Sa desfasoare activitate economica pe unul din codurile CAEN prezentate in Anexa 1 si acesta sa fie autorizat la momentul inscrierii (25 octombrie 2021);Nu sunt specificate conditii referitoare la obtinerea veniturilor in anul anterior.Conditia de indeplinit dupa accesarea micrograntului in valoare de 2000 de euro este ca firma sa isi continue activitatea timp de 6 luni.Cheltuieli eligibile:Datorii catre bugetul de stat;Datorii curente si restante fata de furnizori;Cheltuieli privind chiria pe baza de contract incheiat;Cheltuieli privind achizitia de echipamente utilaje, tehnologii, dotari independente necesare activitatii curente pentru reluarea activitatilor economice;Cheltuieli privind achizitia de obiecte de inventar, inclusiv obiecte de inventar de natura mijloacelor fixe necesare pentru reluarea activitatii curente;Cheltuieli cu stocurile de materii prime, materiale, marfuri;Cheltuieli privind achizitia de servicii si reparatii necesare activitatii curente;Cheltuieli privind echipamentele de protectie medicala Â– inclusiv materiale destinate protejarii impotriva COVID-19.Suna la numarul 0733.235.124 pentru a afla mai multe detalii despre programele deschise acum! ☎0733.235.124**

2. **ABC Infiintare firma, PFA, autorizez DSV/DSP sediu autorizare/infiintare orice societate/PFA cu/fara gazduire sediu. Autorizare primarie/ DSV/ DSP/ISU. Gazduire sedii 300 lei/orice modificare a firmei dvs. Cel mai mic tarif! ☎0724.864.790/ 0766.408.676 office@infiintare-firma.com.ro https://infiintare-firma.com.ro**

3. **Acte** auto non-stop -13 Septembrie-Botorani 11 contracte vanzare cumparare, fisa de inmatriculare, editare si printare orice fel de act auto, copii xerox, dosar complet scoatere/ impunere auto la taxe si impozite. Acte Auto sect 5-Botorani 11. **49 L;** ☎0765.476.970/ 0724.952.199 marius_viloria@yahoo.com

4. **Acte firma si acte auto Infiintare firma SRL/ PFA/II/IF modificare firma, inmatriculari auto, Ctr. Vanzare-CumparareInregistrare D.G.I.T.L.Programare R.A.R gazduire sediu social, contabilitate. https://actebucuresti.ro ☎0786.333.222 actebucuresti@gmail.com https://actebucuresti.ro**

5. **AGV - Servicii externalizate resurse umane Servicii externalizate de resurse umane (salarizare, dosare de personal, inregistrari Revisal, recrutare personal), servicii de infiintare, radiere si modificare a societatilor la Registrul Comertului ☎0768.136.514 agvhrconsulting@gmail.com https://www.agvcompact.com/ro/**

6. **Amzulescu Marius - Birou Notarial Redactarea inscrisurilor cu continut juridic, la solicitarea partilor; autentificarea inscrisurilor redactate de notarul public, de parte personal sau de avocat; ☎0730.377.377/ 021.444.32.83 amzmarius@gmail.com**

7. **AUDIT FINANCIAR AUDIT FINANTCONT Audit financiar si asistenta in vederea retratarii situatiilor financiare in conformitate cu normele IAS; audit financiar intern; certificarea situatiilor financiare pe baza de bilant; expertiza contabila; contabilitate de sinteza (balanta, bilant, raportari); consultanta fiscala; consultanta contabila; planuri de afaceri; fuziuni; divizari de societati.AÂ Serviciile pe care compania le ofera in cadrul unor abonamente lunare, cu tarifare orare sau pe misiune, la sediul companiei sau la sediul clientului, cu resurse informatice proprii sau puse la dispozitie de clienti, utilizand o echipa de profesionisti.Contabilitate si Taxe. Compania este autorizata sa desfasoare lucrari de contabilitate, fiind membra CECCAR de la infiintare. Coordonatorul lucrarilor, Motoc Valentina, este expert contabil din anul 1999 si consultant fiscal din anul 2007, avand o bogata experienta dobandita in zece ani de practica. Dintre clientii nostri catre care prestam servicii de contabilitate si consultanta fiscala in mod direct sau prin colaboratori se numara companii de asigurari viata si generale, brokeri de asigurari, companii de constructii sau dezvoltatori imobiliari, transportatori, societati prestatoare de servicii, societati cu activitate de productie sau comert Lucrarile de contabilitate pe care le asigura compania se refera la evidenta completa, de la prelucrarea documentelor contabile primare, depunerea periodica a declaratiilor catre autoritati, intocmirea ordinelor de plata, calculul taxelor datorate, pana la intocmirea situatiilor financiare, a unor situatii utile managementului, atat in conformitate cu cadrul de raportare statutar (OMF 3055 /2009) cat si in conformitate cu IFRS sau diverse GAAP-uri. Serviciile pot include evidenta de personal si gestionarea relatiei cu Inspectoratul Teritorial de Munca.Consultanta fiscala este asigurata clientilor prin informari periodice si recomandari potrivit legislatiei in vigoare. Exista colaborari cu prestigioase companii in vederea formularii unor opinii cu solutii fiscale pentru companii clienti. Tarifele se negociaza in functie de volumul si complexitatea activitatii unei companii, fiind revizuite la intervale agreate cu clientul. Sumele lunare sunt fixe pentru un numar de ore lucratoare, iar orele suplimentare sunt facturate separat.Audit intern si financiar Compania este autorizata sa desfasoare lucrari de audit intern si audit financiar (extern), fiind membra a Camerei Auditorilor Financiari din Romania incepand cu anul 2000. Experienta in acest domeniu a fost acumulata direct si prin colaborari cu prestigioase firme de profil, iar coordonatorul lucrarilor, Valentina Motoc, a fost manager de misiuni de audit financiar. Dintre clientii nostri catre care prestam servicii de audit intern sau financiar (extern) in mod direct sau prin colaboratori se numara institutii financiare nonbancare, companii din domeniul comertului cu echipamente medicale, industriale, produse pentru copii, transport intern si international, logistica, producatori din industria alimentara si altii. Auditul situatiilor financiare se efectueaza conform standardelor de audit adoptate de catre CAFR, iar responsabilitatea noastra este de a exprima o opinie asupra acestor situatii financiare. In cadrul lucrarilor de audit noi vom obtine probe de audit utilizand procedurile interne ale companiei de audit si vom examina controlul intern in cadrul companiei auditate. Orice carenta semnificativa a sistemului contabil si de control intern care ne atrage atentia va fi adusa la cunostinta conducerii printr-o scrisoare separata. Potrivit HG nr. 44/2005 o misiune de audit financiar trebuie sa includa un numar minim de 240 de ore, iar pentru a obtine o asigurare rezonabila, noi, in calitate de auditori, trebuie sa participam la inventarierea stocurilor, obtinerea confirmarilor de solduri si inspectia mijloacelor fixe, toate acestea conducand la stabilirea tarifului pe lucrare. La efectuarea misiunilor de audit intern urmarim cunoasterea entitatii, identificarea controalelor existente si testarea lor, iar experienta noastra include activitatea tipica a unei societati comerciale.Valentina Motoc ☎021.423.41.80/ 0721.256.336/ 021.423.41.80 audit@audit-contabilitate.ro; contabilitate@audit-contabilitate.ro http://www.audit-contabilitate.ro**

8. **Avocat cu experienta asigur asistenta in procese de divort, partaj, revendicari, succesiuni, evacuari, malpraxis, procese penale, asistenta notariala etc. Onorarii minime. ☎0722.726.763**

9. **Avocat Richard Dinu Cabinetul de avocatura Richard Dinu va pune la dispozitie servicii de consultanta comerciala si tot ceea ce este conectat de acest domeniu.Infiintare societate comerciala: Consultanta si Asistenta juridica in materie de societati comerciale: Infiintare societati comerciale: S.R.L., S.A., P.F.A, I.F, I.I pentru municipiul Bucuresti si jud.Ilfov; ☎0721.180.794 richard_dinu@yahoo.com http://www.avocatdinurichard.ro**

10. **Avocat universitar2 licente universitare) reprezentare la instante, parchet, politie, notariat, executor; sustin solutii legale, termene scurte, onorarii minime. ☎0762.640.302**

11. **BOLCAS & ASOCIATII SOCIETATE CIVILA DE AVOCATI Reprezentare in fata instantelor civile si penale, jurisdictie constitutionala; contencios administrativ,dreptul contractelor; litigii contractuale, drept de proprietate , succesiuni, partaje.DELICTE DE PRESA CIVILE SI PENALE. ☎0722.303.655/ 021.320.08.76/ 0747.684.884 bolcas.lucian@gmail.com http://www.lucianbolcas.ro**

12. **Birou contabilitate Oferim o gama variata de servicii profesionale constituite in pachete de tip abonament personalizate si adaptate conform specificului si cerintelor fiecarui client. Preturi incepand de la 250 lei. 250 L; ☎0723.773.386/ 031.421.80.59 office@biroucontabilitate.ro https://www.biroucontabilitate.ro**

13. **Avocat, cu experienta asistenta si reprezentare, civil-comercial, penal, muncii, divorturi, partaj, consultatii Drumul Taberei, Drumetul, onorarii medii. ☎0744.271.251/ 021.725.15.66**

14. **Cabinet avocatura Manciu Florica Acord asistenta juridica, reprezentare divorturi, partaje, mosteniri, rezolutiuni, revendicari, cauze civile, penale, politie, parchet, comerciale, litigii munca, consultanta. Experienta peste 20 ani ☎0744.485.831/ 0766.329.907/ 0724.821.144 flori.manciu@scpmanciu.ro https://www.ghidul.ro/avmanciu/**

15. **Cadastru+ Intabulare+ certificat energetic in regim de urgenta si regim normal, PFA Aurora Marin, executa lucrari de cadastru si intabulare + certificare energetica, intarusari, trasari la cele mai mici preturi, in Bucuresti si Ilfov; ☎0769.681.661/ 0724.218.215 cadastrubuc@gmail.com HTTP://WWW.CADASTRU-BUCURESTI.RO**

16. **Compania de Contabilitate Buznea contabilitate Compania de Contabilitate Buznea va ofera servicii de contabilitate in Bucuresti si Ilfov la tarife exceptionale. ☎0723.607.815 office.contexpert.az@gmail.com http://www.contexpert-az.ro**

17. **Cont Expert Tin Alexa - Servicii complete contabilitate Servicii complete de cContabilitate primara, inregistrarea documentelor contabile conform normelor in vigoare; Intocmirea registrului jurnal, balante lunare, alte documente cerute de legislatia in vigoare; Calcularea impozitelor si taxelor , intocmirea documentelor de plata; Intocmirea declaratiilor lunare, trimestriale, anuale; intocmirea si depunerea situatiilor financiare semestriale si anuale; Intocmirea de rapoarte financiar-contabile, la cerere; Analiza fiscala la cerere. ☎0722.350.896 raluca.tintosan@gmail.com http://www.contexperttinalexa.pa.ro**

18. **Contabil Bucuresti Oferim contabilitate si pentru firme mici sau la inceput la drum.Consultanta este gratuita. Pentru mai multe detalii despre preturi si servicii, va rugam sa ne contactati si sa accesati site-ul nostru ☎0757.492.204 office@exclusiveconta.ro https://www.exclusiveconta.ro**

19. **CONTABILITATE, servicii complete de contabilitate si intocmirea situatiilor financiare pentru toate tipurile de societati comerciale, 100 L; ☎0725.316.318 office@biroulcontabil.ro**

20. **Contabilitate, cenzorat, expertize contab-fisc.RU Bucuresti-Ilfov,echipa calificata si cu experienta. Servicii oferite: contabilitate, resurse umane, taxe si impozite, cenzorat, expertize judiciare contabile si fiscale, consultanta fonduri europene. ☎0746.119.707 office@contaxexpert.ro http://contaxexpert.ro/**

21. **Contabilitate, expertiza contabila, consultanta va oferim servicii integrate de contabilitate, resurse umane si salarizare, expertiza contabila, consultanta financiar contabila si fiscala. www.aldiaexpert.ro ☎0722.469.966/ 0735.545.774 cristina.aldia@aldiaexpert.ro**

22. **Contabilitate, Revisal, Cenzorat, Consultanta. SC EURO FINANCE EXPERT SRL ofera o gama larga de servicii profesionale de contabilitate, consultanta fiscala, revisal si administrare/cenzorat condominii, la standarde europene la preturi accesibile. ☎0751.516.990 finance1165@yahoo.com**

23. **Evaluare** ANEVAR, apartamente, case, terenuri Evaluare ANEVAR, impozitare GEV 500, proprietati imobiliare, vanzare-cumparare, partaj, impozitare, apartamente-case-vile-rezidentiale, spatii comerciale, birouri, hale industriale, depozite. **300 L;** ☎0731.877.269 claudiuchitza@yahoo.com

24. **Evidenta** contabila, consultanta, expertiza Legile din Romania sunt din ce in ce mai incalcite? Lasa asta in grija noastra. Firma de contabilitate, experti contabili, profesionalism, alaturi de tine spre succes, evidenta contabila completa. **1 €;** ☎0727.884.299 angypav11@yahoo.com

25. **Fortuna Cont Expert - Servicii contabile Contabilitate, expertize contabile, declaratii, intocmire bilant si depunere declaratii. Asistenta privind organizarea si tinerea contabilitatii. ☎0723.218.140/ 031.425.22.19**

26. **GCERTI Romania Certificare ISO, Servicii de certificare, evaluare si eliberare a certificatelor conform ISO 9001, ISO 14001, ISO 45001, ISO 28000, BS 7499. Certificatele sunt recunoscute atat pe plan national cat si international. ☎0744.227.360 office@gcerti.ro https://gcerti.ro/**

27. **GP-TAX Servicii de Contabilitate GP-TAX este o companie care ofera servicii de contabilitate si care dispune de cea mai eficienta crestere in materie de calitate a serviciilor puse la dispozitie si a proiectelor finalizate ☎0720.937.628 office@gp-tax.ro http://www.gp-tax.ro**

28. **Infiintare** firma - SRL PFA. Modificari acte infiintare firme SRL-PFA (250ron), modificari acte (cesiune, schimbare administrator,majorare capital,deschidere/inchidere punct de lucru,radiere societate, etc). Preturi mici! www.MCTopBusiness.ro **250 L;** ☎0726.526.293 office@mctopbusiness.ro

29. **Infiintari firme, gazduire sediu si contabilitate Infiintez firme si execut orice modificari la Registrul Comertului, ofer serviciul de gazduire a sediului social cu selectarea corespondentei si servicii de contabilitate. Totul intr-un singur loc. Oferta speciala la infiintarea unei societati noi, pentru pachet complet 6 luni - 2500 lei (infiintare, gazduire sediu si contabilitate) 400 L; ☎0721.285.593 costin.manoli@gmail.com**

30. **Infiintari** S.R.L, gazduim sedii sociale, Consilier juridic infiintez firme S.R.L, puncte de lucru, lichidari dizolvari modificari acte constitutive, ofer consultanta juridica,dar si expertiza contabila gazduim sedii la cele mai mici preturi. **200 L;** ☎0729.220.939 edward.dragusin@gmail.com

31. **Infiintari si modificari SRL, SRL-D, PFA, II, IF Te incurajam si te ajutam sa iti deschizi si tu propria afacere. Cunoastem drumul de parcurs si procedurile de inregistrare la Oficiul Registrului Comertului. Bld. Basarabia nr. 9, sector 2, Bucuresti ☎0727.585.518 consultanta@pinamix.ro https://acte-infiintari-firme.ro/**

32. **Mob Environment Services - Servicii pentru mediu specializata in servicii pentru protectia mediului va propune o colaborare avantajoasa pe acest segment, problemele de mediu fiind strans legate de orice activitate economica. ☎0745.486.800/ 0732.516.345 office@serviciipentrumediu.ro www.serviciipentrumediu.ro**

33. **Protectia Muncii Serviciile oferite de noi iti asigura o rezolvare eficienta si rapida a problemelor in organizarea activitatilor de prevenire si protectie in domeniul securitatii si sanatatii in munca. Va pune la dispozitie un sistem integrat de protectie a muncii, o echipa de specialisti care are capacitatea de a acoperi o plaja vasta de activitati atat in ceea ce priveste sanatatea si securitatea in munca, cat si in asigurarea cadrului juridic si tehnic conform legislatiei in vigoare. ☎0743.987.961 office@serviciu-protectia-muncii.ro https://serviciu-protectia-muncii.ro**

Anunțul Telefonic își mărește echipa de vânzări full-time și part-time
Căutăm colegi cu sau fără experiență în vânzări, **fără limită de vârstă.**

- Oferim perioadă de **training plătită**.
- **Pachet salarial** compus din: **salariu fix + comision** de până la **13% net,**
- **tichete de masă,**
- **abonament transport**.

Birourile noastre sunt în zona centrală. Așteptăm **CV-ul** tău la **angajari@anuntul.ro**

Sunt luate în considerare numai reclamațiile primite în maxim 48 de ore.

SUMAR vezi pag. 2

- Prestări servicii 1
- Locuri de muncă 6
- Imobiliare vânzări 20
- Imobiliare închirieri 44
- Auto, moto 53
- Modă, frumuseţe 53
- Copii - articole, jucării 54
- Casa şi grădina 54
- Electronice 54
- Întâlniri, matrimoniale 54
- Afaceri, diverse 55
- Timp liber, evenimente 56

2.500 OFERTE DE MUNCĂ în pag. 6-19

SUMAR

1. PRESTĂRI SERVICII
Acte, avocaţi, contabili, notari 1
Construcţii, amenajări, pază 2
Cursuri, meditaţii, şcoli, traduceri 3
Servicii funerare 4
Servicii sănătate 4
Masaj 4
Reparaţii, service 5
Transport, mutări 6
Servicii diverse 6

2. LOCURI DE MUNCĂ
Oferte full time 7
Oferte part time 17
Joburi în străinătate 17
Joburi videochat, masaj, adult 19
Cereri muncă 19

3. IMOBILIARE VÂNZĂRI
Garsoniere 20
Apartamente 2 camere 23
Apartamente 3 camere 32
Apartamente 4+ camere 37
Case, vile 38
Terenuri 41
Spaţii comerciale, industriale 43
Cumpărări, schimburi 43
Servicii imobiliare 44
Imobile din străinătate 44

4. IMOBILIARE ÎNCHIRIERI
Garsoniere 44
Apartamente 2 camere 46
Apartamente 3 camere 50
Apartamente 4+ camere 51
Case, vile 51
Diverse, camere cu chirie 51
Spaţii comerciale, birouri 52
Regim hotelier, case vacanţă 53
Cereri închirieri 53

5. AUTO, MOTO
Autoturisme 53
Camioane, autoutilitare 53
Piese, accesorii 53
Service auto, tractări 53
Diverse vehicule 53
Cumpărări 53

6. MODĂ, FRUMUSEŢE
Haine bărbaţi 53
Bijuterii 53
Parfumuri, cosmetice 53
Accesorii diverse 53

7. COPII - ARTICOLE, JUCĂRII
Jucării şi jocuri 54

8. CASA ŞI GRĂDINA
Animale 54
Materiale construcţii, amenajări 54
Mobilă 54
Produse alimentare, nutriţie 54
Textile, decoraţiuni interioare 54
Unelte, scule 54
Diverse 54

9. ELECTRONICE
Telefoane, tablete, accesorii 54
Electrocasnice 54
Diverse 54

10. ÎNTÂLNIRI, MATRIMONIALE
Ea caută partener 54
El caută parteneră 54
Diverse 54
Matrimoniale 54

11. AFACERI, DIVERSE
Vânzări, cumpărări, asocieri 55
Echipamente HORECA 55
Utilaje industriale şi construcţii 55
Citaţii, licitaţii, notificări 55
Pierderi 56
Diverse 56

12. TIMP LIBER, EVENIMENTE
Organizare evenimente 56
Saloane înfrumuseţare 56
Sport, agrement 56

Sediile redacţiei (L-V 8-20)
- Bd. CAROL I nr. 35 - Tel/Fax: 021.311.16.67
- Bd. MAGHERU nr. 34-38 - Tel/Fax: 021.318.52.95
- Şos. COLENTINA nr. 2D - Tel/Fax: 021.242.13.86

Tarife anunţuri (20 cuvinte)
- standard = 7 Lei
- literă îngroşată = 10 Lei
- fond negru = 15 Lei
- litere uriaşe = 20 Lei
- litere uriaşe pe fond negru = 25 Lei
- specială în chenar = 30 Lei

La 4 apariţii plătite a 5-a gratuită !

NOU

Indiferent de forma grafică aleasă, evidenţierea cu fond galben în ziar 5 Lei

Tarife reclamă (TVA inclus)

Interior color:
1/8 pag = 450 Lei • 1/4 pag = 800 Lei
1/2 pag = 1.300 Lei • 1/1 pag = 1.800 Lei

Interior alb-negru:
1/8 pag = 300 Lei • 1/4 pag = 500 Lei
1/2 pag = 900 Lei • 1/1 pag = 1.500 Lei

Evidenţiere fond galben: +20%

Prima pagină color:
1/8 pag = 900 Lei
1/4 pag = 1.600 Lei • 1/2 pag = 2.600 Lei

prin plata Online Orar Non-stop
Anunţurile apar într-un minut la www.anuntul.ro şi în următoarea ediţie a ziarului anunţ + 10 FOTO = 7 lei (TVA inclus)

PRESTĂRI SERVICII

Acte, avocaţi, contabili, notari

34. **Pensia ta poate fi calculata corect, pensia ta poate fi antecalculata, calculata si recalculata corect. Daca ne contactati, umblam dupa adeverinte, vechime, sporuri, grupa de munca 200 L; ☎0740.005.644/ 021.642.50.82 permanent.assistance@yahoo.com**

35. **Servicii complete de contabilitate si salarizare. Cabinetul nostru presteaza servicii de contabilitate si audit financiar de peste 18 ani. Echipa noastra este formata din experti contabili autorizati membrii CECCAR si auditori financiari membrii CAFR. ☎0752.171.201/ 021.634.21.13 office@domaris.ro https://domaris.ro**

36. **Servicii resurse umane si salarizare Trading Resure Umane ofera societatilor servicii de resurse umane, administrare personal, salarizare, Revisal. D112. Consultanta nelimitata legislatia muncii prestate de specialisti in resurse umane. ☎0722.638.928 office@tdgresurseumane.ro https://www.tdgresurseumane.ro**

37. **Societatea profesionala notariala din Ploiesti asigura servicii notariale competente, oferim consultanta si propunem solutii optime cu profesionalism, fara intarziere si pastram confidentialitatea pentru fiecare client. ☎0244.545.556/ 0244.517.332 notariat.tomescusicursaru@gmail.com https://www.juridic-ploiesti.ro/Notari-publici/detalii-Tomescu-Alice_Cristina-%C5%9Fi-Cursaru-Nicolae**

38. **Software CRM pentru optimizarea companiei Sistem software CRM pentru optimizarea tuturor activitatilor din companie. Automatizare vanzari, trimitere mailuri in masa, monitorizare proiecte, helpdesk, facturare automatizata, campanii marketing. ☎0747.157.796/ 0364.228.032 mihai.deac@minicrm.ro https://www.minicrm.ro**

Construcţii, amenajări, pază

1. **7 Wash - Spalatorie, curatare covoare la domiciliu Echipa 7Wash iti pune la dispozitie servicii profesionale de curatare covoare, mocheta si canapele.12lei/mÂ² covor cu transport inclus.Livrarea se face in 48h/72h ☎0768.805.390 contact@7wash.ro http://www.7wash.ro**

2. **Accesibil montaj acoperis tigla ceramica, tigla metalica montam la preturi accesibile, cele mai mici de pe piata. Reparam acoperisuri la urgenta. Facem mici reparatii la cerere, dulgherii si zugraveli. ☎0724.864.279**

3. **Accesorii acoperisuri orice tip de tabla Montam acoperisuri profesionale din tigla ceramica, tigla metalica, dulgherii, instalatii sanitare, vopsit interior, reparatii si vopsit acoperisuri, mansardari, sisteme complete. ☎0735.262.644**

5. **Acoperis accesibil executam, reparatii, dulgherie, saceaguri, asteriale, invelim cu tigla metalica sau ceramica, izolatii cu carton, montam sisteme pluviale marca Bilka ☎0730.672.467**

6. **Acoperis accesibil, execut, montez si repar orice acoperis din orice tabla Lindab, zincata, cutata, ceramica; jgheaburi, burlane, mansardari, dulgherie. Mici reparatii. Oferim garantie si montaj profesionist; ☎0728.773.124**

4. **ACOPERIS ACCESIBIL EXECUT SI REPAR. IEFTIN. MONTEZ SI REPARAM ACOPERISURI DIN TIGLA METALICA BILKA GERARD, DEBRA. LUCRAM CU ORICE FEL DE TABLA, DULGHERIE, MANSARDARI, JGHEABURI, BURLANE SI ACCESORII. FIRMA SERIOASA. OFERIM REDUCERI LA SISTEME; ☎0736.754.734 GERARDCONSTRUCT2020@GMAIL.COM**

7. **Acoperis azi execut la cerere din tabla zincata, tabla Lindab, facem parazapezi, burlane si jgheaburi, sisteme pluviale, mansardari, dulgherii, vopsitorii, reparam si vopsim acoperisuri, orice reparatii la urgenta; ☎0724.868.797**

8. **Acoperis din tabla zincata, montez, execut, repar la cererea clientului, lucrari complete, sisteme pluviale, mansardari, montaj si reparatii la cerere, in regim de urgenta; ☎0735.262.638**

9. **Acoperis execut la cerere din tabla zincata, orice tip. Executam acoperisuri profesionale din tabla zincata, cutata, tigla metalica, dulgherii, mansardari, etc. Orice. Seriozitate si rapiditate. ☎0724.868.607**

10. **Acoperis, montaj, vopsit si reparatii de urgenta Vopsim acoperisuri, reparam si montam tigla metalica, tabla Lindab, ceramica, cutata, galvanizata, hidroizolatii, ghene gunoi, jgheaburi si burlane, montaj si reparatii, reparatii urgente; ☎0724.863.334**

11. **Acoperisuri** hale industriale (reparatii si mentenanta). Vopsitorie acoperisuri cu solutii poliuretanice, jgheaburi, terase (beton). Confectii tabla atipice. Reparatii acoperisuri- orice tip. Reparatii si montaj panouri sandwich. ☎0744.372.095 alpindecor@yahoo.com

12. **Acoperisuri tabla zincata la preturi foarte bune. Execut mansardari, dulgherie, montez jgheaburi, burlane, parazapezi, fac reparatii in regim de urgenta. Preturi de criza, reduceri mari la sisteme complete. ☎0724.870.048**

★★★★★★★★★★★★★★★★★★

13. **ACOPERISURI TABLA ZINCATA, TABLA LINDAB, ACCESORII, DULGHERIE, JGHEABURI, BURLANE, ORICE MICI REPARATII, ORIUNDE IN TARA, REDUCERE 25% PENSIONARI SI SISTEME COMPLETE DE ACOPERISURI, LUCIAN ☎0741.628.685**

★★★★★★★★★★★★★★★★★★

14. **Acoperisuri tabla zincata, orice zugraveli, instalatii sanitare, electrice, zidarii, dulghernii, construim case la rosu, reparam acoperisuri, montam tigla metalica etc. ☎0724.870.526**

17. **Advanced** Construct - Firma Amenajari Interioare Firma Advanced Construct cu o experienta de peste 15 ani in domeniul constructiilor, atat interioare cat si interioare, asigura servicii de calitate, la preturile cele mai bune de pe piata. ☎0741.144.844 office.advanced.construct@gmail.com

15. **Acoperisuri tigla ceramica, tigla metalica, facem, executam si reparam in regim de urgenta, la cererea clientului. Executam mansardari, asteriale, dulgherii, vopsitorii si mici reparatii. ☎0724.869.283**

16. **Acoperisuri tigle ceramica, tigla metalica placari polistiren, renovari complete. Restauram monumente istorice, executam mansardari, asterlale, dulgherii, mici reparatii. Lucram si in regim de urgenta! Reduceri pentru sisteme complete. ☎0724.869.451**

18. **Ai nevoie de lucrari si reparatii urgente? Suna-ne Oferim servicii complexe si profesioniste pentru renovarea casei tale. Executam lucrari de calitate pentru acoperisuri, reparatii interior si exterior, tigla metalica, tabla cutata, tabla zincata, tabla lindab, dulgherie, mansarde ☎0733.221.881**

19. **AiCurat - Servicii curatenie Bucuresti AiCurat ofera o gama de servicii personalizate, create special pentru nevoile tale si ale celor din jur, indiferent cat de exigent esti atunci cand vine vorba de curatenia din mediul in care iti desfasori activitatea. ☎0725.000.900 office@aicurat.ro http://www.aicurat.ro**

20. **Alpinism utilitar lucrari la inaltime SC ARI ALPIN servicii de alpinism utilitar, reparatii, intretinere, termoizolatii, publicitate, vopsitorii, decor, suspendat montaje - demontaje, alte servicii, constatare si evaloarea este gratuita. ☎+40768256759 office@arialpin.ro https://arialpin.ro**

21. **Alpinism** utilitar, curatarea fatadelor,consolidari Etansarea rosturilor dintre placile de beton. Demolarea cosurilor de fum. Decopertare fatada. Invelitori din tabla. Inlocuirea protectiilor metalice la rosturile de dilatatie dintre blocuri. Izolatii. ☎0744.372.095

22. **Alpinism utilitar, reparatii, alpinism utilitar reparatii/ alpinism utilitar termoizolatie. Alpinism utilitar vopsitorie/ alpinism utilitar decoratiuni. Alpinism utilitar montaj; demontaj / alpinism utilitar intretinere fatade. ☎0768.256.759 office@arialpin.ro https://arialpin.ro**

23. **Alpinisti utilitari, reparatii-zugraveli fatade SC cu experienta executam izolatii termo si hidro, tencuiala decorativa, decopertari, reconditionari fatade, balcoane, rosturi dilatatie, diverse montaje, zugraveli scari de bloc.Garantie la lucrare. 10 L; ☎0767.627.108 tarziuauras180@gmail.com**

24. **Alsecco firma ferestre si geamuri termopan, tamplarie din aluminiu si pvc, usi de garaj, inchideri terase, balcoane, suntem profesionisti si fiecare proiect este realizat cu produse de ceea mai buna calitate, oferim preturi avantajoase. https://alsecco.ro/ ☎0754.278.278/ 0723.713.457 office@alsecco.ro https://alsecco.ro**

25. **Amenajam apartamente rapid si profesional! Punem gresie, faianta, parchet, rigips, facem zugraveli, dam glet, reparatii mici. Instalatii sanitare, izolatii carton, polistiren. Lucram si in regim de urgenta, in weekend, deplasari in tara. ☎0735.263.068**

26. **Amenajari apartamente, zugraveli, gresie, faianta, glet, rigips, dulgherie, reparatii mici si mari, instalatii sanitare, in regim de urgenta. Renovari complete. ☎0735.263.057**

27. **Amenajari apartamente, zugraveli, glet, orice. Amenajam apartamente la cheie, montam gresie, faianta, placi rigips, facem reparatii, orice la cererea clientului. Oferim seriozitate si preturi mici. ☎0724.865.729**

28. **Amenajari constructive si finisaje interioare echipa calificata executam cu profesionalism lucrari de finisaje interioare, reconditionare si refacere instalatii sanitare, termice si electrice, gresie, faianta, pardoseli, placari pereti si plafoane. 100 L; ☎0725.583.061 nelu_iosef@yahoo.com**

Agenţii de Publicitate

- ANA SERVICII Publicitate - Str. Patulului 6, sectorul 3 tel: 021.335.98.36
- ADA&SORIN Company - Bd. Iuliu Maniu 138-142, sector 6, tel: 0766.618.262
- ACTIV PAPETARIE - Str. Valea Călugareasca nr 3 sect 6, tel 0722.364.120
- ATOM FISH - Calea Rahovei nr. 328, bl. 57A, ap. 1, tel: 0766.768.208, 0733.368.509
- BELVEDERE - Calea Crângaşi nr. 87, tel: 021.220.26.65/ 0723.682.031
- BONENI - Sos. Pantelimon nr. 260, bl. 46, tel: 021.255.08.02/0722.547.414
- CARMADO MEDIA - Str. Matei Voievod nr. 103-113, bl. O3, tel: 0722611038
- CORE ADVERTISING - Str. Ştirbei Vodă nr. 119, tel: 021.637.37.36
- DAN PREST - Bd. 1 Decembrie 1918 nr. 50, tel: 0744.207.261
- EFECT COM - Bd. Ferdinand nr. 103, sector 2, tel: 0724.095.563
- GROUP MEDIA - P-ţa. Presei Libere, Corp B2, et. 3, cam. 335, tel/fax: 021.311.60.25
- GENIN MEDIA - Str. Valea Lui Mihai 14, sectorul 6, tel: 0726.376.391
- INDICATIV MEDIA - Str. Ing. N. Teodorescu nr. 41, tel: 021.311.69.80, 0723.506.966
- ISFAN MARIA - Şos. Mihai Bravu nr. 452-460, tel: 0729.985.188
- MAXIM - Bd. Carol I nr. 66, tel/fax: 021.314.52.10; 021.314.52.01
- METROPOLITAN MAXPRESS - Craiova, Str. Madona Dudu, tel: 0768.441.133/ 0721.080.810
- NED COM - Str. Dumbrava Nouă, nr 33, sector 5, tel: 0744.358.434/0731.316.925
- NAFI - Şos. Olteniţei nr. 208, tel: 021.332.06.10
- PROFESIONAL GLOBAL PRESS - Bd. Dimitrie Cantemir 16, 021.301.99.45/0724.572.505
- PAPER GANET - Str. Braşov nr. 21-23, tel: 021.746.57.62/ 0726.712.377
- START MEDIA - Casa Presei Libere nr. 1, corp C2, tel: 021.317.98.00

Oficii Poştale Bucureşti

POŞTA ROMÂNĂ

- OFICIUL POŞTAL nr. **1 - Str. Matei Millo 10-12,** tel: 021.313.74.59
- OFICIUL POŞTAL nr. **2 - Bd. Ion Mihalache 79,** tel: 021.222.67.27
- OFICIUL POŞTAL nr. **3 - Şos. Pantelimon 255,** tel: 021.255.31.40
- OFICIUL POŞTAL nr. **4 - Bd. Unirii nr. 47,** tel: 021.323.29.81
- OFICIUL POŞTAL nr. **5 - Bd. Libertăţii nr. 1,** tel: 021.336.45.03
- OFICIUL POŞTAL nr. **6 - Calea Văcăreşti 203,** tel: 021.330.33.01
- OFICIUL POŞTAL nr. **7 - Şos. Giurgiului 119,** tel: 021.450.13.67
- OFICIUL POŞTAL nr. **8 - Şos. Berceni 35,** tel: 021.334.34.14
- OFICIUL POŞTAL nr. **9 - Str. Viitorului nr. 70,** tel: 021.210.53.80
- OFICIUL POŞTAL nr. **10 - Şos. Ştefan cel Mare 228,** tel: 021.619.31.39
- OFICIUL POŞTAL nr. **11 - Şos. Colentina 81,** tel: 021.240.31.40
- OFICIUL POŞTAL nr. **12 - Bd. Gării de Nord 6-8,** tel: 021.318.21.90
- OFICIUL POŞTAL nr. **13 - Şos. Ştefan cel Mare 2,** tel: 021.210.10.96
- OFICIUL POŞTAL nr. **15 - Bd. Regina Elisabeta nr. 23,** tel: 021.315.90.30
- OFICIUL POŞTAL nr. **16 - Bd. Iuliu Maniu 78-98,** tel: 021.430.22.77
- OFICIUL POŞTAL nr. **17 - Calea Giuleşti 119,** tel: 021.221.43.62
- OFICIUL POŞTAL nr. **18 - Str. Horia Măcelariu 1-3,** tel: 021.232.27.42
- OFICIUL POŞTAL nr. **19 - Bd. Camil Ressu nr. 41,** tel: 021.348.11.85
- OFICIUL POŞTAL nr. **20 - Cal. Călăraşilor 137,** tel: 021.323.29.95
- OFICIUL POŞTAL nr. **23 - Str. Romancierilor 1,** tel: 021.745.38.17
- OFICIUL POŞTAL nr. **24 - Şos. Pantelimon 352,** tel: 021.255.59.50
- OFICIUL POŞTAL nr. **25 - Piaţa Montreal nr. 10,** tel: 021.318.21.79
- OFICIUL POŞTAL nr. **26 - Str. Pajurei 13,** tel: 021.667.11.08
- OFICIUL POŞTAL nr. **27 - Str. Valea Ursului nr. 1,** tel: 021.430.22.58
- OFICIUL POŞTAL nr. **29 - Bd. 1 Decembrie 1918 - 21,** tel: 021.345.27.85
- OFICIUL POŞTAL nr. **30 - Str. Mihail Ivanovici Glinka 7,** tel: 021.230.10.85
- OFICIUL POŞTAL nr. **32 - Bd. Ion Mihalache 341,** tel: 021.222.32.70
- OFICIUL POŞTAL nr. **33 - Casa Presei Libere 1,** tel: 021.318.21.81
- OFICIUL POŞTAL nr. **35 - Str. Zării nr. 10,** tel: 021.311.17.61
- OFICIUL POŞTAL nr. **38 - Str. Teiul Doamnei 19,** tel: 021.243.07.70
- OFICIUL POŞTAL nr. **39 - Şos. Iancului 3-5,** tel: 021.653.24.41
- OFICIUL POŞTAL nr. **41 - Str. Barbu Vlădoianu 2,** tel: 021.222.41.54
- OFICIUL POŞTAL nr. **42 - Bd. Libertăţii 6,** tel: 021.337.30.41
- OFICIUL POŞTAL nr. **44 - Bd. Gheorghe Şincai 2-4,** tel: 021.330.00.25
- OFICIUL POŞTAL nr. **46 - Bd. Unirii nr. 37,** tel: 021.408.36.46
- OFICIUL POŞTAL nr. **49 - Bd. Basarabia 57,** tel: 021.340.01.92
- OFICIUL POŞTAL nr. **51 - Str. Mărgeanului 12,** tel: 021.776.54.51
- OFICIUL POŞTAL nr. **52 - Str. Nicolae Caramfil 52-54,** tel: 021.232.93.15
- OFICIUL POŞTAL nr. **56 - Calea Crângaşi 23,** tel: 021.637.25.78
- OFICIUL POŞTAL nr. **57 - Str. Baba Novac 26,** tel: 021.340.24.60
- OFICIUL POŞTAL nr. **60 - Str. Baraju Sadului-Complex 9,** tel: 021.340.29.75
- OFICIUL POŞTAL nr. **61 - Şos. Olteniţei 188,** tel: 021.332.46.44
- OFICIUL POŞTAL nr. **62 - P-ţa M. Kogălniceanu 1-3,** tel: 021.315.69.86
- OFICIUL POŞTAL nr. **63 - Calea Dorobanţi 152,** tel: 021.314.34.00
- OFICIUL POŞTAL nr. **66 - Str. C-tin Titel Petrescu 3,** tel: 021.413.96.69
- OFICIUL POŞTAL nr. **67 - Str. Virgiliu 39,** tel: 021.637.31.05
- OFICIUL POŞTAL nr. **68 - Bd. Bucureştii Noi 64,** tel: 021.667.35.95
- OFICIUL POŞTAL nr. **69 - Str. Bârca nr. 14,** tel: 021.425.59.29
- OFICIUL POŞTAL nr. **71 - Str. Popa Nicolae 52-54,** tel: 021.240.05.00
- OFICIUL POŞTAL nr. **72 - Bd. 1 Decembrie 1918 nr. 58,** tel: 021.345.33.35
- OFICIUL POŞTAL nr. **74 - Str. Valea Argeşului 2,** tel: 021.444.04.32
- OFICIUL POŞTAL nr. **75 - Str. Lacul Bucura 2,** tel: 021.450.29.43
- OFICIUL POŞTAL nr. **76 - Str. Valea Cascadelor 2-4,** tel: 021.434.89.02
- OFICIUL POŞTAL nr. **77 - Şos. Mihai Bravu 380-382,** tel: 021.323.63.55
- OFICIUL POŞTAL nr. **78 - Splaiul Independenţei nr. 290;** tel: 021.318.21.92
- OFICIUL POŞTAL nr. **82 - Str. Al. Obregia 9,** tel: 021.461.07.07
- OFICIUL POŞTAL nr. **84 - Splaiul Independenţei nr. 319;** tel: 021.314.50.46
- OFICIUL POŞTAL nr. **86 - Şos. Chitila nr. 102;** tel: 021.667.01.54

Oficii Poştale din Sectorul Ilfov

● 1 DECEMBRIE ● AFUMAŢI ● BALOTEŞTI ● BRAGADIRU ● BRĂNEŞTI ● BUFTEA ● CERNICA ● CHIAJNA ● CHITILA ● CIOLPANI ● CIOROGÂRLA ● CLINCENI ● CORNETU ● DOMNEŞTI ● GHERMĂNEŞTI ● GLINA ● JILAVA ● MĂGURELE ● MICŞUNEŞTI MOARĂ ● MOGOŞOAIA ● OTOPENI ● PANTELIMON ● PERIŞ ● POPEŞTI-LEORDENI ● TUNARI ● VIDRA ● VOLUNTARI

Oficii Poştale din ţară

- **BRAŞOV** . . - Oficiul Poştal nr. 1, ... **Str. N. Iorga nr. 1**
- **CONSTANŢA** - Oficiul Poştal nr. 4, ... **Str. Corbului nr. 3;**
  . . . . . - Oficiul Poştal nr. 7, ... **Str. Soveja nr. 39**
- **CRAIOVA** . . - Oficiul Poştal nr. 1, ... **Str. Unirii nr. 54;**
  . . . . . - Oficiul Poştal nr. 4, ... **Calea Bucureşti nr. 46**
- **GIURGIU** . . . - Oficiul Poştal nr. 1, . . . **Str. Mircea cel Bătrân nr. 18;**
  . . . . . - Oficiul Poştal nr. 2, ... **Şos. Bucureşti Bl. 205;**
  . . . . . - Oficiul Poştal nr. 3, ... **Aleea CFR nr. 10;**
  . . . . . - Oficiul Bolintin Vale, ... **Str. Republicii 5A;**
  . . . . . - Oficiul Călugăreni, ... **Comuna Călugăreni;**
  . . . . . - Oficiul Crevedia Mare, ... **Comuna Crevedia Mare;**
  . . . . . - Oficiul Ghimpaţi, ... **Comuna Ghimpaţi;**
  . . . . . - Oficiul Hotarele, ... **Comuna Hotarele;**
  . . . . . - Oficiul Izvoarele, ... **Comuna Izvoarele;**
  . . . . . - Oficiul Mihăileşti, ... **Calea Bucureşti 70;**
  . . . . . - Oficiul Roata de Jos, ... **Comuna Roata de Jos;**
- **IAŞI** . . . . . - Oficiul Poştal nr. 1, ... **Str. Cuza Vodă nr. 3;**
  . . . . . - Oficiul Poştal nr. 8, ... **Str. Costache Negri nr. 64**
- **PLOIEŞTI** . . - Oficiul Poştal nr. 1, ... **Piata Victoriei nr. 8;**
  . . . . . - Oficiul Poştal nr. 3, ... **Sos. Nordului nr. 2;**
  . . . . . - Oficiul Poştal nr. 6, ... **Str. Postei nr. 75;**
  . . . . . - Oficiul Poştal nr. 7, ... **Str. Erou M. Moldoveanu nr. 6;**
  . . . . . - Oficiul Poştal nr. 10, ... **Bd. Republicii nr. 102;**
  . . . . . - Oficiul Poştal nr. 11, ... **Aleea Chimiei nr. 6;**
  . . . . . - Oficiul Poştal nr. 12, ... **Str. Malu Roşu, nr. 101;**
  . . . . . - Oficiul Poştal nr. 13, ... **Bd. Bucuresti nr. 24;**
  . . . . . - Oficiul Poştal nr. 14, ... **P-ta 1 Decembrie 1918 nr. 2**
- **TIMIŞOARA** - Oficiul Poştal nr. 1, ... **B-dul Revoluţiei nr. 2**

ACUM ziarul Anunţul Telefonic este prezent şi în următoarele localităţi:

● **Judeţul Prahova:** Azuga, Băicoi, Boldeşti-Scăieni, Breaza, Buşteni, Câmpina, Comarnic, Cornu, Lipăneşti, Mizil, Păuleşti, Ploieşti, Plopeni, Sinaia, Slănic, Valea Călugărească, Vălenii de Munte, Urlaţi.

● **Judeţul Braşov:** Braşov.

● **Judeţul Dâmboviţa:** Moreni, Pucioasa, Târgovişte.

Difuzarea ziarului este asigurată de către firma Calliope Ploieşti

PRESTĂRI SERVICII

29. **Amenajari** electrice electronice IT mobilier, iluminat decorativ, veghe, vizor electronic, hote aragaz, ventilatii, sist. audio-video-PC, TV suspendat, polite solide, rafturi, dulapuri suspendate, cablaje elevate, roti mobila, bare prindere etc. ☎0721.984.790 ecc@upcmail.ro

30. **Amenajari** interioare Amenajari interioare,meserias execut lucrari de calitate: zugraveli, gresie, faianta, parchet, polistinen, glafuri, decorativa la preturi negociabile. Particular. ☎0723.654.339

31. **Amenajari** interioare si exterioare GFS Luma Construct executa amenajari interioare si exterioare, Instalatii electrice, Instalatii sanitare. Mai multe detalii la telefon: ☎0754.297.790 gfslumaconstruct2016@gmail.com

32. **Amenajari interioare si exterioare, echipa profesionista executam o gama larga de amenajari interioare si exterioare, pentru orice tip de imobil (garsoniera, studiouri, apartamente, case, vile si spatii), ☎0770.164.919 vasile_frincu@yahoo.com**

33. **Amenajari interioare, exterioare zugraveli, gresie, faianta, rigips, tapet, sape, tencuiala, polistiren fatada. ☎0746.468.124**

34. **Amenajari interioare, instalatii, partitii sticla Companie de amenajari presteaza servici de amenajari, instalatii sanitare, electrice compartimentari de sticla si gips carton, compartimentari rezistente la foc, proiectele se efectueaza numai pe baza de contract. www.e-amenajari.ro ☎0786.209.343/ +44786209343 office@upatotalservices.ro https://www.e-amenajari.ro/en/home/**

35. **Amenajari,** glet 10 L, lavabil 10 L, tencuiala 20 L, polistiren 70 L, sapa 20 L, rigips 50 L, faianta, gresie 50 L, apartament la gata 2.000 uero, case la rosu 70 euro, electrica; ☎0734.213.858

36. **Amenajari, zugaveli apartamente si case renovari, finisaje, lavabila, montaj parchet, faianta, rigips, sape, instalatii electrice si sanitare, vopsitorii, reparatii, tencuieli, glafuri termopan, usi etc; ☎0727.578.357/ 0727.957.787**

37. **Apartamente, case la rosu renovari generale, instalatii sanitare si electrice. ☎0722.613.554/ 0766.263.094 tudorcony@gmail.com**

38. **Austing Com - Materiale si organizare a apararii impotriva incendiilor Comercializarea mijloacelor si echipamentelor tehnice din domeniul PSI, incarcarea, verificarea, repararea stingatoarelor de incendiu, organizarea apararii impotriva incendiilor, intocmirea si avizarea Planului de interventie, instruirea salariatilor in domeniul situatiilor de urgenta, evaluarea capacitatii de aparare impotriva incendiilor, organizarea de cursuri de formare profesionala pentru adulti pe profil de pompieri si paza ☎021.346.38.75/ 021.346.38.76/ 0722.125.206 office@austing.ro http://www.austing.ro**

39. **Best Inovations DDD Firma specializata in lucrari de dezinsectie, dezinfectie si deratizare certificata si avizata in acest domeniu, ofera o gama larga de servicii pentru a satisface nevoile spatiilor si afacerilor dvs. ☎0747.049.008/ 0761.178.817 office@dezinsectieieftina.ro https://www.dezinsectieieftina.ro**

40. **Bigserv Roof, Bucuresti - Acoperisuri metalice si termoizolatii BIGSERV ROOF impreuna cu parteneri de renume international, precum Ruukki , Fakro si Velux, va ajuta sa adaugati valoare investitiei in casa dumnevoastra. Acoperisul este unul dintre elementele cele mai importante ale unei case, noi stim bine acest lucru, de aceea acordam cea mai mare grija pentru ca sa aveti o casa durabila ☎0723.321.422/ 0724.264.062/ 021.310.31.08 oficiu@bigserv.ro; robertdaraban@bigserv.ro http://www.bigserv.ro**

41. **Centrul de Acoperisuri BDM Roof System distribuim tigla metalica Bilka, Budmat, Decra in toata tara ☎0756.112.111/ 0735.231.208 office@bdmacoperis.ro https://www.acoperisuri.info**

42. **Conduraru Grup Construct Avem o experienta de peste 15 ani in furnizare si montaj specializat in izolatii, hidroizolatii, termoizolatii, termohidroizolatii si impermeabilizari in constructii civile si industriale. ☎0721.724.104/ 0756.724.104 office@hidroizolatii-conduraru.ro https://www.hidroizolatii-conduraru.ro**

43. **Confectii** metalice, reparatii si productie **100 L;** ☎0723.484.494 Djmariusss@yahoo.com

44. **Copertine, marchize, pergole, inchideri terase La Tentrom Paradise veti gasi servicii de excelenta si o gama vasta de produse de inalta calitate, adaptate oricarui tip de cladire. 0213520554; 0314260943; 0758021944 ; 0743161386. ☎021.352.05.54/ 0743.161.386 tentromparadise.ro@gmail.com https://tentromparadise.ro/**

45. **Curatare canapele la domiciliu Bucuresti si Ilfov Curatare profesionala pentru canapele si saltele la domiciliu.Curatare canapele Bucuresti si Ilfov, la domiciliu / acasa. Servicii profesionale de curatare canapele acasa. Ne deplasam rapid. Curatare canapele in Bucuresti si Ilfov pe loc! Avem preturi curatare accesibile. ☎0737.590.634 contact@atelierul-de-curatenie.ro http://www.atelierul-de-curatenie.ro**

46. **Curatare** tapiterie auto cu aburi detailing auto Curatare tapiterie auto cu aburi detailing auto spalatorie cu aburi https://www.curataretapiterieauto0733607225.ro/ **55 L;** ☎0733.607.225 adrian_gabriel_2014@yahoo.com

47. **Deratizare, dezinsectie, dezinfectie. Bug-Buster, partenerii tai de incredere in lupta impotriva daunatorilor. Profesionalism, rapiditate, eficienta. Servicii DDD la preturi avantajoase, echipamente moderne, solutii profesionale, calitate germana ☎0722.573.306/ 0770.984.899 office@bug-busters.ro https://www.bug-busters.ro**

48. **Dezinfectie prin nebulizare cu solutii avizate interventie rapida comercial si rezidential. Scapa de insecte si rozatoare. Actionam in orice tip de spatiu garantie pentru toate lucrarile efectuate ☎0744.120.123**

49. **Dezinsectie si Deratizare Europrest Europrest Team Â'98 S.R.L. este o companie specializata in servicii D.D.D.dezinsectie, dezinfectie si deratizare), fumigare cereale si lucrari de ignifugare material textil si lemn. Compania detine toate autorizatiile. 200 L; ☎0786.888.800 Office@euro-prest.ro https://europrest.ro/deratizare-constanta/**

50. **Dezinsectie, dezinfectie si deratizare DDD Constance Perfect Clean ofera o gama completa de servicii de dezinsectie, dezinfectie si deratizare, BioDezinsectie, BioDezinfectie, BioDeratizare si se adreseaza atat persoanelor fizice, cat si celor juridice. ☎0763.662.662/ 0766.472.274/ 021.345.06.88 office@companiaddd.ro https://www.companiaddd.ro**

51. **Dezinsectie, dezinfectie, deratizare Oferim servicii de calitate si eficiente la cel mai bun raport calitate pret. Avand o vasta experienta in domeniul serviciilor DDD. Interventii rapide inclusiv pentru Covid-19. Vizitati DDD Rapid.ro ☎0721.807.407 dddrapid@gmail.com https://www.dddrapid.ro**

52. **Dezinsectie, dezinfectie, deratizare servicii profesionale de dezinsectie - dezinfectie - deratizare cu Double D Servcom. Interventii rapide inclusiv pentru Covid-19. Garantie si asigurare incluse ☎0720.154.501/ 0722.668.654 office@dd-servicii.ro https://www.dd-servicii.ro**

53. **Diriginti santier Romania Dirigentie de santier. Prin intermediul personalului nostru oferim servicii de dirigentie de santier si RTE pentru: constructii civile, industriale si agricole- categoria de importanta A, B, C si D. ☎0724.989.616 diriginti.romania@gmail.com**

54. **Echipa** baieti facem curatenie in Bucuresti (toate sectoarele) in Ilfov si provincie. Transporturi mobila, electrocasnice, moloz si ce nu mai este util in casa, la cererea clientului. Florin ☎0768.500.865

55. **Echipa** baieti facem zugraveli lavabila, demolari case, ziduri, decopertam gresie, faianta, parchet, debarasare moloz, vopsit orice. Transport moloz, lucruri nefolositoare, oriunde in tara si toate sectoarele. sapaturi gropi,inmormantari,cavouri,cripte,deshumari,oseminte sau urnesi orice fel de sapaturi apa ,haznale,fose si servicii funerare complete in toata tara. Florin ☎0768.500.865

56. **Echipa** cu experienta an constructii faianta si gresie,tencuieli,rigips,glet,lavabila,parchet,polistiren,tencuiala decorativa. Case la rosu si la gata. ☎0769.568.921 Saraflorinamarin@gmail.com

57. **Echipa** de Profesionisti Echipa de profesionisti executa ireprosabil: zugraveli, tencuieli, montaj rigips, gresié, faianta, tapet, parchet, instalatii sanitare si electrice, transport materiale si moloz. ☎0723.020.412

58. **Eka Mobila, mobilier la comanda executam la comanda, dupa specificatiile clientului, mobilier pentru living, bucatarie, dormitor, hol, dressing, vitrine de magazin, etc. Oferim calitate, solutii personalizate si preturi accesibile ☎0733.016.122 ekamobila@gmail.com https://www.facebook.com/ekamobila**

59. **Electrician** autorizat Execut lucrari de la A la Z. Schimbat instalatii, pe cupru la case, vile, apartamente de la 380/220 V. Execut impamantari. Montez contoare. Servicii de calitate si efectuate cu mare seriozitate. ☎0720.137.382

60. **Electrician autorizat 24/24h, aveti probleme, chemati un electrician autorizat, nu recurgeti la improvizatii, viata dvs. si a familiei este mai importanta. Electrician cu peste 10 ani experienta, calificat si autorizat A.N.R.E ☎0771.636.540**

61. **Electrician Bucuresti autorizat ANRE, autorizat, cu o experienta de peste 10 ani, execut instalatii electrice pentru locuinte si spatii comerciale. Remedieri defectiuni. Montare tablouri electrice, aparatura .https://www.electrician1.ro/ ☎0726.479.798 ppeugen11@gmail.com https://www.electrician1.ro/**

62. **Electrician,** instalatii electrice tablouri, prize, intrerupatoare, lustre, aplici. Nu ofer preturi prin telefon pentru defecte de instalatie. Ofer si cer seriozitate. Deplasare constatare 100 Lei. **100 L;** ☎0787.443.319

63. **Execut** constructii case vile, apartamente, finisaje, tencuieli, glet, faianta, gresie, parchet, vopsele, decorative si instalatii electrice. Pret negociabil si rigips-blocuri. ☎0724.863.940

64. **Execut** lucrari Bucuresti Ilfov Execut in privat lucrari de constructii in Bucuresti si Ilfov. Sunt in cautare de lucrari mici momentan deoarece nu suntem o echipa prea mare.. dar in crestere. Contact tel. **10 L;** ☎0743.959.867 ghiorgheioan@gmail.com

65. **Execut** sapaturi apa, haznale, in Bucuresti, Ilfov si provincie, echipe baieti facem sapaturi (gropi,inmormantari,cavouri,cripte,deshumari,oseminte sau urnesi orice fel de sapaturi apa ,haznale,fose si servicii funerare complete in toata taraapa, haznale, santuri, fose, cavouri, inmormantari, deshumari oseminte, urne si inhumari urne, oseminte, poze ceramice, sculpturi, cruci, marmura, transport funerar (dric).Sunati cu incredere si nu veti regreta pentru serviciile facute. Se face cu ajutor de inmormantare sau cu talon de pensie.Non-stop. Florin ☎0768.500.865

66. **Executam** ireprosabil zugraveli, faianta, gresie, rigips, instalatii sanitare, electrice, termoizolatii, transport; ☎0723.020.412

67. **Expertiza Mlpat, cadastru, proiecte, Bucuresti echipa noastra presteaza servicii de inginerie si consulanta in domeniul constructiilor, servicii de expertiza tehnica, proiectare, verificare proiect, servicii de urbanism si arhitectura. ☎0723.095.532 office@andaros-imob.ro**

68. **Fabrica de Jaluzele Fabrica de Jaluzele-Jaluzele, rulouri, rolete, copertine, este cea mai cunoscuta de pe piata jaluzelelor romane, roletelor zebra, jaluzelelor orizontale exterioare si copertinelor rezistente. ☎0722.555.557/ 0766.555.557 jaluzele.net@gmail.com https://www.fabricadejaluzele.ro**

69. **Firma constructii si consolidari la preturi mici Suntem o firma compusa din 35 meseriasi in domeniul costructii, consolidari, fatade etc!Firma noastra este bazata in primul rand pe seriozitate, increderea si forta de munca!! ☎0771.118.550**

70. **Firma de constructii executa lucrari de hidroizolatii, zugraveli si termosistem case vile si blocuri. Pentru asociatiile de locatari se poate lucra si in rate. Executam si tubulaturi ghene, ☎0763.972.384/ 0726.885.977**

71. **Firma** de curatenie Prestam servicii curatenie pentru diverse: Scari de bloc, apartamente, birouri sau curatenie dupa constructor. ☎0761.443.185 Ivanceamirel24@gmail.com

72. **Firma de curatenie si dezinsectie. Firma Antonia ofera servicii de buna calitate in domeniul curatenie si deratizare suntem o echipa de profesionisti, lucram cu solutii profesionale pentru persoane fizice si juridice. ☎0761.900.723/ 0766.454.636**

73. **Firma de instalatii oferim servicii de instalatii electrice, instalatii sanitare si incalzire, canalizare, interventii rapide doar Bucurest. Garantie 2 ani, mentenata la cerere. https://instalatoriprofesionisti.ro ☎0744.370.224 emiliancoman@yahoo.com https://instalatoriprofesionisti.ro**

74. **Firma Evm Art Design executam tencuieli mecanizate, glet mecanizat, sapa mecanizata cu masini de ultima genertatie si personal calificat. La cerere putem asigura si materialul, oferim si factura fiscala ☎0768.133.885 aemachizitii@gmail.com**

75. **Flo Cleaning, pentru o lume mai curata, servicii de curatenie integrala a blocurilor (scari, holuri, geamuri, spatii verzi, etc.) ☎0720.249.870/ 0767.987.478 contact@flo-cleaning.ro https://flo-cleaning.ro/**

76. **Ghepard Electric, Instalatii electrice si sisteme de securitate Suntem o societate autorizata ANRE si IGSU, cu experienta din anul 1994 in instalatii electrice curenti tari si slabi, certificati ISO 9001:2008 CERTIND, specializati in proiectare, executie si consultanta pentru lucrari in instalatii electrice curenti tari si slabi Detectie incendiu Instalatii santiare + termice Climatizare. ☎0767.896.787/ 0757.089.199 Office@gpelectric.ro http://www.ghepard-electric.ro**

77. **Hidroizolatii terase, Sisteme profesionale de hidroizolatii si termo-hidroizolatii, Mincon Romania, 7 €; ☎0723.935.405 office@mincon.ro**

78. **Instalare** panouri si sisteme fotovoltaice Firma autorizata, instalaeaza sisteme de panouri fotovoltaice, turbine eoliene, ofera consultanta pentru proiectare, documentare si obtinerea Avizului Tehnic de Racordare cu distribuitorul. **200 L;** ☎0791.473.368 teo@greentechproject.ro

79. **Instalatii gaze, verificari, revizii, proiecte, servicii proiectare si executie a instalatiilor de utilizare gaze naturale noi pentru institutii, case, vile, hale, complexe rezidentiale. Verificari/ revizii tehnice periodice obligatorii la 2&10 ani. ☎0722.867.730 office@grand-instalatiigaze.ro https://www.grand-instalatigaze.ro**

80. **Instalatii mecanica si tapiterie de scena. Amenajari sali de spectacole, proiectare, executie si montaj instalatii de scena pentru teatre, tapiterie de scena, ☎021.434.95.24/ 0722.458.475 prothalia@yahoo.com**

81. **Instalator** cu experienta de peste 20 ani, execut lucrari de calitate la preturi cumsecade. WhatsApp ☎0727.234.730 daninstalator2015@yahoo.com

82. **Instalator autorizat execut instalatii sanitare, termice, apometre, boilere, cazi, chiuvete, wc, rezervor, baterii, robineti, tevi sparte, calorifere, centrale, desfundari scurgeri. ☎0724.600.234/ 0769.856.694**

83. **Instalator autorizat apa, gaze, incalzire execut: apometre, boilere, centrale, cazi, chiuvete, WC+rezervor, tevi sparte, robineti, coloane scurgere, centrale, calorifere, desfundari scurgeri, instalatii electrice: prize, intrerupatoare, panouri electrice ☎0733.722.294/ 0724.427.666**

84. **Interventii rapide non stop 24/24 /7 suna acum! am identificat faptul ca nevoia dumneavoastra se manifesta intr-un interval de timp bine determinat, motiv pentru care in maxim 1 ora reusim sa raspundem acestei nevoi prin serviciul de interventii rapide.24/24 105 L; ☎0727.921.576/ 0724.129.926 office@lavobadelectric.ro https://www.lavobadelectric.ro**

85. **Montaj acoperisuri din tigla ceramica, metalica. Restaurari monumente istorice, lucram profesional! Mansardari cladiri, mici reparatii, sisteme pluviale, jgheaburi si burlane, amenajari interioare, reparatii in regim de urgenta Seriozitate! ☎0735.263.094**

86. **Montaj si reparatii acoperisuri Bilka Construct va ofera servicii complete de montaj si reparatii pentru acoperisuri, atat pentru proiectele rezidentiale (case, vile), cat si pentru societati comerciale: ☎0723.043.441 montarereparatiiacoperisuri@gmail.com http://www.montare-reparatii-acoperis.ro/**

87. **New Era Service oferta cele mai bune servicii DDD, New Era Service Srl ofera servicii de dezinfectie la preturi avantajoase, folosind substante de ultima generatie, eficiente impotriva Covid 19. ☎0721.606.661/ 0764.720.446 http://www.new-eraservice.ro/**

88. **Novac - Proiectare si executie instalatii electrice, verificari PRAM Depunere dosare, obtinere autorizatii, proiectare si executie instalatii electrice si bransamente, verificari PRAM-Str. Stanjeneilor, Nr 1, Bucuresti-Sector 4serban@novac.ro 0744214887 http://verificat-pram.ro ☎0744.214.887 serban@novac.ro http://verificat-pram.ro**

89. **OORA Design - Studio de design interior OORA Design Studio de design interiorOora Design este o echipa proaspat formata, tanara si dinamica, pregatita sa aduca la viata caminul imaginat de fiecare dintre noi, ca zi de zi sa fim fascinati de locul numit Acasa.Iubim arhitectura de interior! ☎0752.285.005 office@ooradesign.ro http://ooradesign.ro**

90. **Pinum Doors & Windows In Romania, calitatea si stilul produselor Nusco pot fi gasite sub semnatura Pinum de 20 de ani. Producem si comercializam in Romania si Italia o gama variata de usi si ferestre : usi de interior, usi de intrare, usi metalice, usi blindate, usi rezistente la foc, ferestre din lemn, lemn cu aluminiu, aluminiu, PVC, si PARCHET. ☎021.233.34.31 office@pinum.ro http://www.pinum.ro**

91. **Pram, termoviziune, pat, masuratori luminotehnice Suntem specializati in urmatoarele domenii de activitate:Verificari/ testari Pram instalatii electrice de joasa tensiune, inspectii termoviziune pentru tablouri si instalatii electrice. https://expert-electrice.ro ☎0745.098.316 office@expert-electrice.ro https://www.expert-electrice.ro**

92. **Produse pentru tratamentul lemnului vezi pagina https://romtecgrup.ro cu substante ignifuge, anticarii, antifungice, insecticide, confera lemnului rezistenta sporita impotriva inamicilor naturali si impotriva incendiilor. ☎0233.234.544/ 0723.274.875 office@romtecgrup.ro https://romtecgrup.ro**

93. **Proiectare structurala,inginer structurist, Servicii proiectare structurala, intocmire proiect tehnic rezistenta, documentatia tehnica de autorizare constructie, PT, DTAC, vizita santier, memoriu tehnic, ☎+40721357258 bidu.abu89@gmail.com**

94. **Renovari** apartamente, zugraveli apartamente societatea noastra executa: renovari apartamente, zugraveli interioare, glet, instalatii sanitare si electrice, montaj faianta si gresie, montaj parchet, etc. Pentru mai multe detalii sunati tel. **1 L;** ☎0727.214.333 masterconstructdesign@yahoo.com

95. **Repar acoperis montez. Construiesc case la rosu, de la A la Z, dulgherie, rigips, montam polistiren, izolatii termice, mansardari, orice mici reparatii in regim rapid, de urgenta; ☎0735.262.257**

96. **Reparam acoperisuri la urgenta din orice tabla parazapezi, sisteme pluviale, izolatie, montam tigla metalica. Cu reduceri mari. Oferim seriozitate si profesionalism; ☎0724.869.536**

97. **Reparam acoperisuri si executam la urgenta orice tip din tigla metalica, lindab, sisteme pluviale, jgheaburi si burlane, vopsim si reparat acoperisuri in regim de urgenta, mansardari, dulgherii, vopsitorii, punem rigips. ☎0735.263.110**

98. **Reparam si executam acoperisuri lucrari de calitate, montam acoperisuri, reparam acoperisuri, montam tigla metalica, lindab, orice fel de tabla. Vopsim acoperisuri. Facem interioare, mici reparatii in regim de urgenta. ☎0724.870.334**

99. **Reparatii acoperisuri in regim de urgenta. Montam din tabla Lindab, tabla cutata, ceramica, tigla metalica in regim de urgenta orice tip de acoperis. Reparatii urgente. Jgheaburi si burlane, facem mansardari, dulgherii si alte mici reparatii; ☎0757.603.647**

100. **RTE (Responsabil Tehnic cu Executia) instalatii RTE (Responsabil Tehnic cu Executia) si diriginte de santier instalatii termice, ventilatii, climatizare, incendiu, sanitare, electrice, exterioare. Autorizat I.S.C. Bucuresti-Ilfov ☎0767.164.083 antonio.popa@installengineering.ro**

101. **Sasoia 2003 hidroizolatii termoizolatii, pardoseli servicii la standarde inalte de profesionalism, utilizand materiale de calitate si cele mai noi tehnologii de lucru, consultanta in alegerea tipului de tehnologie care se potriveste cel mai bine, ☎0744.344.787 sasoia2003@yahoo.com https://www.sasoia2003.ro**

102. **Servicii de curatenie persoana organizata, punctuala, cu o experienta de 25 ani in curatenie profesionala. Oriunde doriti in Bucuresti si Ilfov, va ofer urmatoarele tipuri de servicii curatenie apartamente, case, vile, birouri, spatii comerciale, etc. Va garantez servicii de curatenie in siguranta, confort si rapiditate. Preturi accesibile ☎0767.649.972 gabi_nedea@yahoo.com**

103. **Servicii de hidroizolare Kirman Construct SRL este o societate romaneasca care ofera servicii complete in domeniul hidroizolarilor cu membrane bituminoase, membrane sintetice, membrane lichide. Contactati-ne pentru inspectie si consultanta. ☎0754.615.952 office@solutii-hidroizolare.ro? https://solutii-hidroizolare.ro/**

104. **Sigurante automate curba b,sigurante diferentiale Echipamente electrice ETI de ultima generatie prin www.eviastore.ro.Sigurante automate.Sigurante diferentiale RCCB tip A/RCBO tip A curba B.Sigurante automate curba B.Tablouri electrice.Separatoare sigurante fuzibile. ☎0727.799.669**

105. **Smart Window Solutions - tamplarie PVC inlocuire sticla, feronerie si reglaje.Confectionam ferestre si usi din PVC, rulouri exterioare aplicate, jaluzele aplicate automatizare, plase insecte, glafuri exterioare, schimbam garnituri siefectuam reglaje, automatizari porti acces, rolete, reconditionam tamplarie din lemn. ☎0721.699.368 ghinealeonard@yahoo.com https://atelieruldetamplarie-pvc.ro/**

106. **Sobar** specialist execut sobe, seminee, reparatii, scuturat cosuri; ☎021.221.66.99/ 0745.991.298

107. **Societate de constructii din Bucuresti- angajam societate de constructii din Bucuresti, angajam in conditii legale urmatoarele: zugravi, zidari, rigipsari faiantari necalificati. ☎0734.376.137 plavetiu1969@yahoo.com**

108. **Specializati in curatenie ! Oferim servicii de curatenie in Bucuresti pentru persoane juridice si fizice. Servicii de curatenie in sedii de birouri pe baza de abonament.Curatenie profesionala la birou. Cupatare Mocheta, Canapele, Living & Dormitoare, Geamuri, Covoare, Birouri si Magazine, Apartamente Contact : http://curatenieasa.ro ☎0761.363.064/ 0728.279.994 curatenieasa@yahoo.com http://www.curatenieasa.ro**

110. **Stical - Structuri vitrate speciale Stical este o firma cu expertiza in domeniul constructiilor de structuri vitrate din materiale speciale, inclusiv automatizari. ☎0726.067.318/ 0262.310.104 adrian.coman@stical.ro http://www.stical.ro**

109. **Star Doors - usa metalica interior, exterior Usile metalice Star Doors prezinta diverse sisteme de culori si de blocare pentru a se armoniza usor cu mediul inconjurator si in deplina concordanta cu stilul tau de viata.Usi pentru intrare in apartament; Usi pentru exterior ☎0724.144.344/ 0735.548.662 sales@star-door.com http://www.beyler.ro**

111. **Taiem** lemne cu drujba, in Bucuresti, Ilfov si provincie, echipa de baieti taiem lemne cu drujba, tundem iarba, spargem lemne cu toporul, asezam si strangem iarba ☎0768.500.865

112. **Tamplarie PVC tamplarie PVC Germania cu geam termopan la pret de fabrica, montaj si transport gratuit; ☎0721.511.311**

113. **Tamplarie PVC, pret producator. GRATUIT plase insecte. Reparatii rulouri exterioare aluminiu, materiale Grecia, masuratori, transport montaj rapid. Bucuresti si Ilfov. Confectionam si montam jaluzele orizontale, verticale, rolete, Avantajele produselor sunt protectie fonica si termica, reducerea consumului de energie pe timpul verii si al iernii. Executam si montam plase insecte toate tipurile de actionare, toate culorile disponibile in paletarul RAL. Masuratori, executie si montaj rapid. ☎0763.213.300**

114. **Termoizolatii, fonoizolatii cu celuloza Realizam termoizolatii si fonoizolatii cu celuloza injectata prin suflare cu utilaje specifice. Folosim celuloza agrementata, ignifuga. Ne deplasam oriunde in tara. ☎0733.022.567**

115. **Termopan la pret de fabrica vindem la pret de fabrica termopan Rehau, Gealan, Salamander, producem la comanda feroniere, plasa insecte, rulouri exterioare, usi de garaj, sticla securizata, rolete de interior windowsolution.ro ☎0733.737.873 office@windowsolution.ro https://windowsolution.ro**

116. **Termopane la comanda lucrari montaj tamplarie PVC si aluminiu, reparatii glafuri dupa montarea ferestrelor termopan si a usilor, executam lucrari de amenajari interioare, finisaje de orice fel: reparatii glafuri ☎0757.064.064/ 0763.064.064 http://termopanebuftea.ro**

117. **Tinichigiu,** acoperisuri, montator, particular, confectionez si montez accesorii + dulgherie, 20 lei/mp; ☎0725.780.030

118. **Torta Echipe de zugravi pentru diverse tipuri de zugraveli la cererea clientului ☎0765.192.410/ 0721.257.650 torta_instalatii@yahoo.com**

119. **Viosil Instal- Constructii civile, industriale Executa constructii industriale;Executa case la cheie; Executa hidroizolatii terase, garantie 5 ani, termoizolatii, instalatii termice, sanitare, gaze naturale, electrice;Verificari Pram, ISCIR. ☎0723.506.052/ 021.335.77.95/ 021.335.77.95 viosilimpex@yahoo.com**

120. **Zugrav** particular, la preturi bune, glet, lavabila, gresie, faianta, parchet, reparatii glafuri usi si geamuri. Dan. ☎0733.768.286

121. **Zugrav profesionist amenajez apartamente la cheie sau doar reparatii in functie de cerintele clientului. Execut lucrari de gletuire, lavabila, glafuri, parchet, polistiren, gresie, faianta, parchet, montaj obiecte sanitare si electrice etc. Seriozitate si preturi bune. Dl. Dan, Bucuresti; ☎0751.424.183**

122. **Zugrav zugravesc apartament pret mic 1.500 lei, garsoniera 1.000 lei, faianta, gresie 300 lei, parchet, glafuri; ☎0729.524.689**

Cursuri, meditaţii, şcoli, traduceri

1. **Centrul de formare profesionala Eurodeal Cursuri de calificare autorizate de Ministerul Muncii, beneficiati de Mega Promotii, iar cursurile sunt fara scoatere din productie. Cursuri autorizate si recunoscute pe plan national si international ☎021.255.52.71/ 0721.646.765 eurodeal33@hotmail.com https://cursuridecalificare.ro/**

2. **Costel Dragan - Instructor Auto Bucuresti Informatii utile pentru deprinderea,instruirea si formarea viitorului sofer! Cauti instructor auto Bucuresti? Cu mine veti invata sa conduceti de nota 10! ☎0724.015.570 costeldragan.auto@gmail.com**

3. **Cursuri acreditate recunoscute Uniunea Europeana Preturi accesibile: coafor (1600 lei), frizerie (1000 lei), manichiura-pedichiura (700 lei), unghii false (800 lei), cosmetica (1800 lei), masaj (550 lei), make-up (1200 lei). Practica din prima zi. ☎0763.606.638/ 0736.938.407 florone.professional@yahoo.com**

4. **Cursuri calificare peste 100 meserii Cursuri de calificare, recalificare, specializare, perfectionare, initiere, igiena, I.S.C.I.R.Alimentatie, turism, constructii, auto, infrumusetare, SSM, PSI, A.N.R.E. Cursuri ISCIR: stivuitorist, fochist, macaragiu, masinist pod, operator GPL, imbuteliator, prelungire autorizatii; ☎0784.238.728/ 0744.437.105 fundatiaaptbucuresti@yahoo.com**

5. **Cursuri de calificare - Scoala de meserii Serban, cursuri autorizate de calificare in urmatoarele meseri : maistru mecanic auto,mecanic auto,tinichigiu / vopsitor auto,mecanic vulcanizator, maistru in constructii, schelar, lucrator finisor; ☎0722.302.252/ 021.252.03.82 secretariat@scoalaserban.ro**

6. **Cursuri de formare profesionala - acreditate MMPS Experienta de peste 20 ani pe piata de profil. Fiecare curs organizat reprezinta pentru noi un eveniment important pe care il tratam cu o mare responsabilitate si caruia ii acordam atentie deosebita. ☎0723.163.926/ 0722.675.316 raminfotraining@gmail.com https://www.raminfo.ro/**

7. **Cursuri operator calculator. Cursuri de perfectionare intensive avizate Ministerul Muncii si Educatiei: Operator calculator electronic si retele; contabilitate primara cu utilizarea calculatorului; contabilitate financiara, ☎0724.772.425/ 0770.434.606 office@cursuri-picon.ro**

8. **Engleza** individual Engleza invatati constiincios si cu daruire, cu Teacher Alina, in cursuri individuale de 2 ore, la domiciliul profesorului. **60 L;** ☎0760.026.714

9. **Engleza,** clasele 1-8 la domiciliul elevului, engleza, clasele 1-8. Relatii la telefon ☎0742.214.550

10. **Fabrilabo: Cursuri limbi straine, ateliere diverse La Fabrilabo, copiii beneficiaza de cursuri si ateliere creative pentru timp liber de calitate si largirea orizontului mintii (franceza, engleza, design de interior, fashion design)In acest an scolar cursurile noastre se desfasoara online. Suna pentru detalii la 0770343827 si fii parte din povestea Fabrilabo! ☎0770.343.827 salut@fabrilabo.ro http://www.fabrilabo.ro**

11. **Iti iei carnetul de sofer cu Nelit Scoala de soferi Nelit va asteapta in Drumul Taberei nr. 134, sector 6. Alege sa faci scoala de soferi pe masini de ultima generatie, testarea psihologica plus manual legislatie rutiera vizualizati www.nelit.ro ☎0766.726.252 nely_ilie@yahoo.com**

12. **Lectii tenis de la initiere la performanta Asociatia Tenis Club CCV, afiliata la Federatia Romana de Tenis, ofera cursuri de tenis in Bucuresti. Initiere, incepatori, mediu, avansati. Sportivi de performanta si inalta performanta. Grupe copii, adulti si prieteni. Prima sedinta gratuita, pentru acomodare. Rachetele de tenis si mingi se ofera gratuit. Cursurile sunt sustinute de antrenorul Catalin Ciobanu Viorel, fost jucator ATP, dublu campion national. Pentru informatii si inscrieri, ne puteti contacta la adresa de e-mail. ☎0732.107.006 office@curs-tenis.ro**

13. **Maralex Traduceri - Birou Traduceri legalizate Daca aveti nevoie de o traducere legalizata, o traducere autorizata, de apostila Haga si supralegalizare, de vizare acte la ministerul de externe sau la ambasade, atunci sunteti in locul cel mai potrivit. Indiferent ca serviciul de care aveti nevoie este unul de simpla traducere, de traducere intre doua limbi, de corectura sau colationare, sau ca este vorba de un serviciu mai complex, problema dumneavoastra deja se rezolva ☎0732.559.159 office@maralextraduceri.ro http://www.maralextraduceri.ro**

14. **Matematica,** meditez matematica individual clasele 5-8. Evaluare nationala. Sunt un profesor inzestrat cu rabdare, indragit de elevi, am experienta in domeniu, avand rezultate bune si f bune cu elevii. **100 L;** ☎0727.567.654 elena_ioana20@yahoo.com

15. **Matematica,** profesor, 0724145823 Domiciliul elevului,reusita garantata=0724145823Simplu,sigur,comod.Programa Ministerului Educatiei. Experienta, seriozitate, eficienta= 0724145823 ☎0724.145.823

16. **Matematica,** profesor, orice zona Sedinte individuale rezultate garantate. Programa Ministerului Invatamantului. Domiciliul elevului: sigur, comod si eficient. Profesor ☎0761.929.678

17. **Mayflower Centre - Centru de limbi straine Cursuri de engleza si germana pentru copii si adolescenti. Centru de pregatire recunoscut de Cambridge Assessment English. Atmosfera placuta, metode interactive si tehnologie de ultima ora. Mai mult decat limbi straine: un mediu propice pentru formarea etica si intelectuala a tinerelor generatii. ☎0755.157.885 info@mayflower-centre.ro http://www.mayflower-centre.ro**

18. **Meditatii** cursuri IT elevi/adulti pt. computer, tableta, telefon. Nivel incepatori intermediari avansati. Tehnologii IT: Internet, email, Word, Excel, Photoshop, programare. Online sau la domiciliul clientului. Factura, chitanta, ☎0721.984.790 ecc@upcmail.ro

PRESTĂRI SERVICII

19. **Meditatii cursuri matematica romana engleza pentru elevi adulti persoane juridice. Oferim o abordare clasica dar si ultra moderna logica cu multa rabdare competenta tact eficienta maxima. Online sau la domiciliul clientului. Factura chitanta; ☎0721.984.790 ecc@upcmail.ro**

20. **Profesoara de romana engleza clasele I-XII, pregatire intensiva, evaluare nationala, bacalaureat, admitere. Performante. Meditez domiciliu elev. ☎0745.271.605**

21. **Profesor matematica 0771127678 Sedinte individuale.Domiciliul elevului.Sigur.Comod.Eficient.0771127678Mai BINE nu exista.Numai in Bucuresti=0771127678 ☎0771.127.678**

22. **Real translations, traduceri autorizate Traduceri legalizate orice limba, interpretariat, servicii supralegalizare, apostila Haga, legalizari la ambasade, vizari acte studii, experienta 15 ani, traducatori profesionisti, preturi minime. ☎0723.795.265 office@real-translations.ro http://www.real-translations.ro/ro/**

23. **Scoala de Soferi Baneasa Cu noi examenul devine o joaca de copil! Scoala noastra are o experienta de peste 35 de ani in pregatirea elevilor pentru a obtine permisul de conducere! Experienta transmisa din generatie in generati ☎0721.234.018 office@permisautomoto.ro http://www.scoala-baneasa.ro**

24. **Scoala Nationala de Meserii (SNM) organizatie non-profit, desfasoara cursuri autorizate orice meserie. Preturi minime 450 lei in rate, fara taxa de inscriere, program cursuri flexibil, locuri disponibile, diplome recunoscute. 450 L; ☎0751.855.929/ 0726.964.482 cursuri_romania@yahoo.com**

25. **Scoala Postliceala FEG Bucuresti face inscrieri pentru anul scolar 2021-2022 cu/ sau fara Diploma de Bacalaureat ,fara limita de varsta , posibilitatea de angajare in strainatate.Centrul de calificare F.E.G. organizeaza cursuri de calificare de scurta durata. Liceul FEG Bucuresti face inscrieri online pentru anul scolar GRATUIT LA CURSURI LICEU ZI SI CU TAXA LA LICEU FRECVENTA REDUSA ☎021.311.10.54/ 021.311.10.58/ 0788.424.314 scoala_feg@yahoo.com**

26. **SMME Traduceri autorizate SMME Traduceri autorizate Bucuresti este o societate romaneasca al carei domeniu de activitate il constituie Â invatarea limbilor straine, servicii de traducere si interpretariat. ☎0728.296.616/ 0728.296.617/ 0728.294.095 contact@traduceristoleru.ro http://www.traduceristoleru.ro**

27. **Stop&Dance Studio Oferim cursuri de dansuri populare, street dance, dans pentru copii sau dans pentru adulti, cursuri particulare, valsul mirilor. http://stop-and-dance.ro ☎0731.326.739 http://stop-and-dance.ro/**

28. **Tradock Birou de traduceri - Roxana Similea Servicii lingvistice. Traduceri generale si tipizate, traduceri specializate, traduceri autorizate, legalizate si cursuri limbi straine ☎0743.523.333 traduceri@tradock.ro https://www.tradock.ro/**

29. **Traducator autorizat Engleza-germana Realizez traduceri autorizate din limba romana in limbile engleza si/sau germana.Livrarea traducerilor poate fi facuta exclusiv onlinepe e-mail sau what's app) sau prin curier ☎0742.144.313 office@traduceriacp.ro http://www.traduceriacp.ro**

30. **Va asteptam la cursuri, meditatii si gradinita Alcorandi organizeaza cursuri, me?itatii si pregatire pentru examene lb. romana, engleza, matematica, pregatire pentru examene, gradinita, after before school zona Fundeni, Colentina, Ilfov ☎0773.889.705 danielahristof@gmail.com https://www.alcorandi.com**

Servicii funerare

1. **Agentia Funerara Sfanta Maria Sfanta Maria Agentie Funerara vine in ajutorul familiilor indoliate cu servicii funerare complete, de inalta calitate.. ☎0754.500.504 mariafunerare@gmail.com https://g.page/r/CdzpT6jn80JEEAE**

2. **Angel Store - Casa Funerara deconteaza cu talonul de pensie Firma de servicii funerare complete, nonstop, care vine in sprijinul familiilor indurerate, cu pachete si servicii specifice unui astfel de eveniment. Se deconteaza cu talonul de pensie. ☎0721.944.610/ 0765.224.827 elycriscom@yahoo.com**

3. **Casa Funerara Blaj - servicii funerare Bucuresti Casa Funerara Blaj iti ofera servicii funerare complete.Acum aveti posibilitatea de a lasa unele sarcini funerare importante in grija unor profesionisti animati de intelegere, demnitate si respect. Alegerea dumneavoastra ne va onora si ne va responsabiliza pentru cele mai bune servicii funerare. ☎0764.690.865/ 0766.207.837 casafunerarablaj@gmail.com http://www.casafunerarablaj.ro**

4. **Casa Funerara Encea Casa Funerara Encea va ofera servicii funerare complete.Va punem la dispozitie masini funerare dotate cu aer conditionat sau temperatura controlata pentru transportul funerar in conditii optime de temperatura si igiena la preturi fara concurenta.Capac frigorific de inchiriatTransport si manipulare gratuita. ☎0723.965.727 sorin.encea@yahoo.com http://www.servici-funerare-encea.webnode.ro**

5. **Casa Funerara Eva - servicii funerare Stim cat de important este sa vi se raspunda repede si promt, tocmai de aceea serviciile noastre deÂ pompe funebre BucurestiÂ va sunt oferite la orice ora din zi sau din noapte. Cu profesionalism si discretie, va suntem alaturi in aceste momente delicate si preluam sarcinile administrative pentru ca dumneavoastra sa va puteti lua "ramas-bun". ☎0765.059.580 evafunerare@gmail.com http://www.companiafunerara.ro**

6. **Casa Funerara Expert - Servicii Funerare Va oferim servicii funerare complete, prestate cu bun simt si discretie de echipa noastra de profesionisti, mereu atenti la nevoile si cerintele dumneavoastraÂ Oferim servicii si produse funerare, 7 zile din 7, 24 de ore din 24, asa ca nu ezitati sa ne contactati oricand aveti nevoie si oriunde ati locui pentru ca noi acoperim toate sectoarele din Bucuresti, si judetele din tara. ☎0727.268.685/ 0787.635.081/ 031.333.62.58 caplescucompany@yahoo.com http://www.funerareexpert.ro**

7. **Casa Funerara Mihai Casa funerara Mihai este la dispozitia familiilor din Clinceni si a celor din comunele invecinate (Cornetu, Domnesti, Olteni, Buda, Mihailesti etc.). Serviciile prestate au ca numitor comun profesionalismul. Dispunem de tot ceea ce este necesar pentru servicii funerare la nivel profesionist: spatiu pentru pregatirea persoanei defuncte, camera frigorifica, sala pentru primirea clientilor, vehicule speciale pentru transport funerar, personal specializat si bine instruit. ☎0744.326.240/ 0760.931.416/ 0724.480.150 http://www.casafuneraramihai.ro**

8. **Casa funerara Straulesti, servicii complete Oferim servicii funerare complete Buc. & IF. de pompe funebre prestate cu bun simt si discretie de echipa noastra de profesionisti mereu atenti la nevoile si cerintele dumneavoastra. 7zile/7, 24 h/24. ☎0762.773.580/ 0728.700.005 casafunerarastraulesti@gmail.com**

9. **Cimitirul Herastrau 2, Baneasa, Aviatiei, Metav, ofera spre vanzare locuri de veci noi cu constructie cavou sau cripta 2, 3, 4, 6 locuri si concesionare locuri noi de inmormantare pe o perioada de 7 ani cu bordura si cruce postament. ☎0725.418.594**

10. **Constructii Funerare 20 % reducere pentru pensionari Oferim constructii funerare de calitate la preturi accesibile iar pensionarii beneficiaza de 20 % reducere.Experienta de peste doua decenii in constructiile de monumente funerare!Servicii oferite: monumente din mozaic, monumente din marmura, borduri mozaicate, cavouri cu doua, trei, patru sau sase cripte, capela.Reconditionari cavouri, monumente marmura si granit. ☎0766.218.603/ 0761.702.853 contact@constructii-funerare.ro http://www.constructii-funerare.ro**

11. **Constructii** funerare Bucuresti, Ilfov si la tara, servicii funerare, cavouri, borduri mozaic, marmura, granit, sculpturi pe cruci mozaic, marmura, granit, placi marmura, cruci fier noi, vaze marmura, candele marmura, granitfelinare fier si tabla) reparatii, vopsitorii, punem geamuri si inmormantari, incinerari,sapuri(gropi deshumari , inmormantari,cripte) si orice fel de sapaturi, (apa gaze, haznale, fose, saci oseminte, preot, capela, biserica, restaurant) , microbuz persoane, dric funerar, transport biserica, capela, biserica, spital, acasa. In toata tara executam amenajari mormanturi, turnat beton armat, borduri mozaic, accesorii ghiveci, marmura foto ceramic, scris cruci, gravat bronz, bazorelief litere. Sunati cu incredere si nu veti regreta pentru serviciile facute de noi. Nonstop, Florin . Servicii funerare complete in toata tara ☎0768.500.865

12. **Elvida Funerare servciii decontate cu talonul de pensie Elvida Funerare iti este alaturi in cele mai dificile momente ale vietii tale. Trecerea in nefiinta a unei persoane dragi reprezinta o durere pe care noi, Elvida Funerare, incercam sa o alinam pentru fiecare client care apeleaza la serviciile noastre complete. Servicii DECONTATE CU TALONUL DE PENSIE ☎0727.673.959/ 0744.552.897/ 0752.061.369 office@elvidafunerare.ro http://www.elvidafunerare.ro**

13. **Execut** poze ceramica, in Bucuresti, Ilfov si provincie,firma de constructii efectuam poze ceramica, alb negru/color, sculptam cruci si placi marmura, granit si sapaturi gropi,inmormantari,cavouri,cripte,deshumari,oseminte sau urnesi orice fel de sapaturi apa ,haznale,fose si servicii funerare complete in toata tara ☎0768.500.865

14. **Execut** servicii funerare complete In Bucuresti, Ilfov si la tara, sicriu cruce transport funerar, imbalsamare, constatare deces, declararea decesului primarie, acte cimitir, incinerare, biserica, manipulare sicriu, prosoape, batiste, lumanari, vase mancare, coliva, prescuri, preot, capela, biserica, microbuz persoane, restaurant, parastase, cruci fier, candele fier, coroane jerbe,doliu si piept toiag,sapaturi gropi, inmormantari, deshumari, oseminte urnesi orice fel de sapaturi, apa ,haznale) si servicii funerare in toate sectoarele si provincie. Adeverinta pentru capela,sanepid,spalat,toaletat,imbracat si adeverinta inhumare cimitir. Sunati cu incredere, non stop, Florin ☎0768.500.865

15. **Executam** felinare noi fier lumanari, marmura, granit, cruci fier, reparatii felinare, pus geamuri noi, vopsit garduri felinare, montaj felinare sculpturi, cruci, poze ceramice, sapaturi gropi, inmormantari, cavouri, deshumari si orice fel de sapaturigropi inmormantari), facem zugraveli cavouri in toata tara. plus servicii funerare complete) Program nonstop. Florin ☎0768.500.865

16. **Pachete** Parastase, pomeni, Ghencea Parastase si pomeni de la 65 ron meniul cu bautura racoritoare, alcoolica si cafea incluse. Parastase Ghencea, pachete pomana pret de la 40 ron www.restaurantelena.ro **40 L;** ☎0747.277.232/ 0747.110.070 romvalimpex@gmail.com

17. **Profian Servicii Funerare, Calea Floreasca va pune la dispozitie o varietate de servicii funerare, de calitate, prestate cu maxima discretie si respect. Suntem dedicati in a face intodeauna o prioritate din nevoile si cerintele dumnevoastra ☎0730.595.388 officepaiexperience@gmail.com http://www.serviciifunerareprofian.ro/**

18. **Saint Patrick's Funerals Oferim servicii funerare non-stop in Bucuresti si Ilfov atat la spital cat si la domiciliul clientului. Stim prin ce momente grele treceti de aceea echipa St. Patricks Funerals este alaturi de dumneavoastra pentru a va oferi sprijin pe toata durata inmormantarii. De la transport funerar pana la organizare de parastase si consultanta privind actele necesare realizarii inmormantarii. Servicii realizate de in mod profesional, cu eleganta si demnitate. ☎0742.020.399/ 0731.810.446 contact@spfunerare.ro http://www.spfunerare.ro**

19. **Servicii funerare complete Oferim pachete funerare complete adaptate nevoilor si situatiilor dumneavoastra pentru a va usura momentele delicate!Masini funerare autorizate,inclusiv de DSP. ☎0722.626.402/ 0755.121.121 ingeripierdutisrl@gmail.com http://www.servicii-funerare-complete.ro**

20. **Servicii** funerare complete in Bucuresti, Ilfov si la tara (sapaturi gropi,inmormantari,cavouri,cripte,deshumari,oseminte sau urnesi orice fel de sapaturi apa ,haznale,fose) cu talon de pensie, medic constatator, imbalsamator autorizat, manipulare sicriu, transport funerar la capela, cimitir, biserica, incinerare, repatriere, preot, sicrie la pret mic. ☎0768.500.865

21. **Servicii funerare non stop casa funerara Cantemir ofera servicii funerare complete non stop in Bucuresti si Ilfov. Servicii funerare complete la preturi foarte bune. Organizare pomeni/ parastase. ☎0731.354.266 https://funerare-cantemir.ro/**

22. **Servicii funerare non stop. Repatrieri. Cu o experienta de peste 10 ani in domeniu va oferim servicii funerare complete de la consultanta pana la organizarea de parastase, transport funerar, accesorii funerare (sicrie, coroane, manere). ☎0769.909.000**

23. **SFB toate pachetele se deconteaza cu talonul de pensie! Cu devotament, seriozitate si loialitate fata de familiile indurerate, dar si profesionalism si rabdare, va oferim servicii funerare complete in toate sectoarele din Bucuresti, precum si in judetul Ilfov.Servicii funerare oferita: constatare deces, imbalsamare, cosmetica mortuara, transport funerar international, sicrie, pomana si parastas, coroane, jerbe si buchete funerare, lumanari si candele.La sfb toate pachetele se deconteaza cu talonul de pensie. ☎0769.192.030/ 0760.883.985 contact@sfb-serviciifunerarebucuresti.ro http://www.sfb-serviciifunerarebucuresti.ro**

Servicii sănătate

1. **Apa Alcalina Ionizata KANGEN Asigura propria apa potabila sanatoasa, alcalina, antioxidanta, micro-structurata, bogata in minerale si fara impuritati, chiar la tine acasa! Apa Kangen (apa alcalina) Aparatele de apa EnagicÂ® filtreaza clorul si alte impuritati care se gasesc in apa potabila, apoi separa hidrogenul si oxigenul printr-un proces cunoscut drept electroliza. Acest proces adauga un electron hidrogenului, formand o noua molecula numita gaz diatomic de hidrogen molecular. Cand aceasta molecula este adaugata apei de la robinet, rezulta apa alcalina KangenÂ® puternic antioxidanta.Oxidantul, prin definitie, este un agent de oxidare, in timp ce anti-oxidantul este orice substanta care incetineste sau previne oxidarea unei alte substante chimice. Telefon: 0746069748 Sau comenzii click aici https://alberto.yourbodyiswater.info/ ☎0746.069.748 https://alberto.yourbodyiswater.info**

2. **Aqua Dental Cabinet Stomatologic Aqua Dental ofera servicii dentare complete, realizate de medici cu experienta care pun siguranta dumneavoastra pe primul loc. Beneficiati de garantie manopere, costuri optime si plata in rate. ☎0749.097.534 contact@aquadental.ro https://www.aquadental.ro**

4. **Asociatia Crestina Sf. Gheorghe si Sf. Dumitru camin particular pentru batrani si bolnavi de Alzheimer, Centrul Balotesti & Baneasa, cladiri modern utilate su mobilate, asistenta medicala, personal calificat care va ofera ingrijire 24/24 ☎0721.900.100/ 0722.223.166 contact@camin-particular.ro**

5. **Asociatia Phoenix Care Home Asociatia Phoenix Care Home, un mediu plin de grija si afectiune.Centrele noastre se bazeaza pe un sistem de ingrijire orientat pe recuperarea si intretinerea sanatatii fizice, psihice si sociale. ☎0722.290.039/ 0721.419.383 asociatiaphoenixcarehome@yahoo.com http://www.centredebatrani.ro/**

3. **Asistent** medical cu experienta in oncologie pentru tratament la domiciliu in Bucuresti: perfuzie, injectie, scoaterea firelor dupa operatie, pun ac de camera implantabila si heparinizare, branule etc **100 L;** ☎0768.362.201

6. **Asociatia Sfanta Mucenita Eugenia Asociatia Sfanta Mucenita Eugenia Centru rezidential pentru varstnici si persoane cu nevoi speciale, Str. Grivitei, Nr. 2B, (vis-a-vis de Liceul Energetic Campina). ☎0722.918.550/ 0344.566.919 casabunicilorcampina@gmail.com https://www.facebook.com/casabunicilorcampina2013**

7. **Camin de batrani Bucuresti, Acasa la Bunici: ingrijire, asistenta medicala si recuperare zilnica. Se afla intre parcurile Carol si Tineretului. O oaza de 700 mp de verdeata in centrul Bucurestiului, ☎0724.384.753 office@caminul-acasa-la-bunici.ro**

8. **Camin de batrani Bunica Ecaterina, servicii cazare; servicii medicale 24/24, servicii medicale asigurate, nutritie personalizata; servicii speciale de ingrijire personala, consiliere psihologica ☎0732.011.302**

9. **Camin de batrani Martha, curte 1.600 mp, gradina amenajata cu pomi fructiferi, brazi, gazon cladire 500 mp p+2, camere cu 2, 3 sau 4 paturi, living capacitate 34 locuri, cabinet medical, spalatorie, bucatarie complet utilata, ☎0745.766.173/ 0769.242.873 mateielena2005@yahoo.com https://caminalzheimerbucuresti.ro/contact/**

10. **Camin de batrani Privat Casa Buna Speranta Cu o experienta de peste 10 ani de zile Casa Buna Speranta primeste zilnic rezidenti oferindu-le tot ce au nevoie pentru ingrijirea si supravegherea lor.cazare, supraveghere, masa, aplicat tratament, kinetoterapie, servicii psihologice, medic psihiatru, medic de familie, servicii de spalatorie)Caminul de batrani "Casa Buna Speranta" este situat in orasul Popesti Leordeni, jud. Ilfov, la 10 min de Bucuresti intr-o zona linistita.Pentru mai multe detalii, va stam la dispozitie!www.bunasperanta.ro ☎0740.678.694 roxana.ursuleac@yahoo.com**

11. **Camin de Batrani Santa Maria Cristina ingrijire persoane varsnice cu diferite forme de boala precum Alzhaimer, Parkinson, 3 mese pe zi+2 gustari, controale medicale, kinetoterapie, reflexoterapie, consiliere psihologica.caminsantamaria.ro ☎0766.861.513 office@caminsantamaria.ro http://www.caminsantamaria.ro**

12. **Camin de lux pentru Seniori 4 Generatii Numai oameni de suflet, specialisti si personal medical, de inalta calificare. Cu rabdare si profesionalism, acestia daruiesc din timpul si optimismul lor oaspetilor nostri si sunt gata sa raspunda pe loc tuturor exigentelor acestora... ☎0732.009.000/ 0758.090.989 office@patrugeneratii.ro http://www.patrugeneratii.ro**

13. **Camin de Varstnici Resedinta Alexandrina, camin de odihna si tratament, zona Tunari, Ilfov. Caminul ofera seniorilor servicii medicale, ingrijire, asistenta sociala si un mod de viata ferit de grijile specifice varstei. ☎0722.202.022 nicoleta.murasan@yahoo.com http://www.resedintaalexandrina.ro**

14. **Caminul de batrani Casa Maria Blanca Caminul de batrani Casa Maria Blanca reprezinta mai mult decat un camin dedicat persoanelor varstnice, reprezinta pentru noi o familie ce contribuie la stare de bine a persoanelor ce sunt gazduite in centrul nostru. ☎0760.057.144/ 0760.057.144 casa.mariablanca15@gmail.com https://mariablanca.ro/**

15. **Caminul de batrani Eden Caminul Eden a fost conceput si dotat pentru a oferi un maxim de confort si siguranta pentru membrii seniori ai familiei dumneavoastra.Va oferim conditii la cele mai inalte standarde occidentale de calitate cu un plus de personalizare si originalitate, intr-un mediu ambiant placut si familial menit sa va confere caldura si sentimentul de "acasa". ☎021.260.00.31/ 0732.332.122/ 0726.081.666 camineden@gmail.com http://www.camineden.ro**

16. **Caminul** de batrani Sf.Dumitru - batraneti linistite primim rezidenti cu boala Parkinson, hipertensiunea arteriala, simptomele dementei in faza incipintenta. Dispunem de personal specializat care va asista non-stop, tratament cu schema, caminuldumitru.ro ☎0727.850.017/ 0766.431.449 office@caminuldumitru.ro

17. **Casa de Odihna Sfantul Toma, pensiune completa cazare, hrana preparata zilnic plus cafeaua de la ora 10, igiena corporala zilnica asistata, baie bi-saptamanala asistata si de cate ori este nevoie, asistenta si supraveghere nonstop. ☎0788.140.864/ 021.310.33.03 casatoma@yahoo.com https://www.ghidul.ro/casasfantultoma**

18. **Casa Privata Banciu, camin de batrani Camin de stat cu rezidenta permanenta sau temporara pentru weekend, concedii, vacanta.Servicii medicale: asistenta si supraveghere medicala 24/24 de catre personalul specializat, ☎0730.001.599/ 0721.550.387 contact@casaprivatabanciu.com https://casaprivatabanciu.com/**

19. **Centru** ingrijire si tratare Alzheimer ingrijim pacienti diagnosticati cu Alzheimer in centrele noastre din Bucuresti sector 2 si Mogosoaia jud.Ilfov, asiguram asistenta medicala, tratamente perfuzabile, ingrijire completa, kinetoterapie, masaj, recuperare postoperatorie, atmosfera de familie. Centrele din Mogosoaia : str. Livezilor nr 36. Str Stafionului nr 4, Centrele din Bucuresti : str. Mihai Eminescu nr 184./ Bd. Dacia nr 125 ☎0732.009.000 office4generatii@gmail.com

20. **Centrul de tratate dependentei de alcool/droguri/ jocuri de noroc Centrul pentru prevenirea si tratarea dependentei de alcool/ droguri/ jocuri de noroc. Oxigen este o clinica privata, de tip rezidential, mixta, unde te trateazi. ☎0749.775.819 centruloxigen@yahoo.com https://www.apgal.ro**

21. **Centrul de asistenta si ingrijire Sfanta Maria centru de tip rezidential ce asigura ingrijire specializata, tratament specific diagnosticului si recuperare motorie prin kinetoterapie pentru persoane varstnice si persoane aflate in incapacitate ☎0765.994.560 contact@centrulsfantamaria.ro**

22. **Centrul de ingrijire si asistenta PENTRU VARSTNICI Karumba, centru de ingrijire si suport pentru batrani, asigura un numar vast de activitati si evenimente pentru toti locatarii sai, sprijinind simultant propunerile acestora. Centrul de ingrijire Karumba pune la dispozitie, indiferent de situatie, activitati pentru orice gust si preferinta, in incercarea de a satisface cele mai exigente cerinte sau doleante. ☎0744.158.522/ 0741.948.780/ 0753.143.052 karumba.ffw@yahoo.com**

23. **Consultatie, evaluare medicala generala Consultatie si evaluare medicala generala, psihiatrica si psihologica, testare rapida a drogurilor in urina, testare HIV/SIDA, asistenta si administrare tratament substitutiv. ☎0747.896.161/ 0728.983.652 amghita@yahoo.com**

24. **Epilare progresiv definitiva laser Soprano ICE Scapa de firele de par nedorite de pe corp. Pentru doamne si domni. LaserSalons.ro Bucuresti. Consultatie gratuita. Programeazate acum!, ☎0761.164.831/ 021.796.38.46 info@LaserSalons.ro https://www.lasersalons.ro**

25. **Iacobcare Senior Center - camin de batrani Caminul nostru isi desfasoara activitatea intr-o cladire de aproape 900 mp, 18 dormitoare noi si moderne, de cate 2 si 3 locuri fiecare. In fiecare dormitor se afla un grup sanitar. Situat pe un teren de 1500 mp, centrul beneficiaza de o curte generoasa. ☎0755.069.991 contact@iacobcaresenior-center.ro http://www.iacobcare-seniorcenter.ro**

26. **Infirmiere** si asistente medicale, Camin de batrani angajeaza asistenta medicala si infirmiere in Bucuresti. ☎0720.153.950

27. **INSTITUTUL DE CERCETARE SI DEZVOLTARE PENTRU APICULTURA (I.C.D.A.) PRODUCE SI LIVREAZA O GAMA LARGA DE PRODUSE APICOLE, APITERAPEUTICE SI SUPLIMENTE NUTRITIVE, MATERIAL BIOLOGIC APICOL (REGINE AMELIORATE, ROI SI FAMILII DE ALBINE), BIOSTIMULATORI APICOLI; ☎021.232.50.60/ 021.232.02.87 secretariat@icdapicultura.ro; secretariat@icdapicultura.ro http://www.icdapicultura.ro**

28. **Masaj** terapeutic, ofer masaj de relaxare, terapeutic cu atestat. 120 Lei pt. femei, 150 Lei pt. barbati/h in zona Iancului, langa Pro Tv, 10-18. Daca nu veti fi multumit, primiti banii inapoi. **150 L;** ☎0728.535.978 Masajmaria@gmail.com

29. **Oferim ajutor unei doamne/domn in varsta Oferim ajutor material, medical unei doamne sau unui domn in varsta pt ramanere proprietate. Achitam intretinere, utilitati, etc. Oferim deasemenea pensie viagera lunara. Suntem o familie tanara, linistita, cu posibilitati financiare marite. Asiguram curatenia saptamanala, hrana zilnica. Pt orice alte informatii, ne puteti contacta oricand. ☎0756.240.675**

30. **Servicii** de calitate-Masaj Kinetoterapeut,efectuez masaje terapeutice, de relaxare, sportive si de infrumusetare numai in locatia mea. Unirii/150 lei. Program:9:22. **150 L;** ☎0736.890.339

Masaj

1. **Abandoneaza-ti** cautarile, masajul erotic oferit de tinerele noastre maseuze este unul dintre primele si simplele mijloace descoperite pentru alinarea suferintelor, rasfatarea trupului si a sufletului intr-o ambianta incitanta **120 L;** ☎0728.702.675/ 0766.238.084 masajerotic9i@yahoo.com

2. **Ai** chef de un masaj wow Lasa-te surprins de un masaj wow la Fantasy.Seducatoare, surprinzatoare, senzuale. Ele sunt fetele de la Fantasy. www.masaj-fantasy.ro **170 L;** ☎0731.959.382 fantasymasaj@yahoo.com

3. **Alexandra** Ochii albastri 170 56 kg 28 ani draguta si atenta la dorintele tale, iti ofer clipe de neuitat, masaj de relaxare, alaturi de mine, zona Zepter blv Uniri nr 70 **50 L;** ☎0734.522.735

4. **Alis** blonda atragatoare te astept la relaxare Alis blonda atragatoare. Te astept la masaj de relaxare. **150 L;** ☎0735.668.654

5. **Amalia** bruneta slim cu forme apetisante nu ezita sa ne intalnim ofer un masaj excelent lombar brate gambe spate cervicala pup te astept, **100 L;** ☎0742.767.231

6. **Amalia,** 40, Buna dragilor, va sarut si va astept in locatia mea calduroasa si primitoare, pentru a va delecta cu un masaj total, de cea mai buna calitate, va astept pe dvs., domni generosi si cu bun simt, cer si ofer discretie si igiena nu accept in stare de ebrietate, **70 L;** ☎0735.984.919

7. **Ambianta** si rafinament. cauti ceva inedit, cauti sa te detasezi de problemele cotidiene? Te asteptam alaturi de fete superbe, experte in arta masajului erotic, cu bun simt, senzuale, atente la dorintele tale, salon lux, **120 L;** ☎0766.238.084/ 0728.702.675 massage.excess@yahoo.com

8. **Ana** studenta cu forme, masaj, te astept pe adresa mea de Skype Angy Daniela sau Facebook Angy Dana Wbx pentru a avea cateva momente de placere si relaxare de acasa, daca doresti sa vorbim, da add, nu sunt escorta. **10 €;**

9. **Ana,** doamna matura noua in zona, ofer masaj de relaxare la domiciliul meu. Poze reale, zona Dristor Kaufland, Mihai Bravu. **50 L;** ☎0725.044.235

10. **Anca** Titan 38 ani, ofer masaj total, igiena si discretie domnilor la domiciliul meu. Titan, B-dul 1 Decembrie 1918 (intre Trapezului si Piata 1 Decembrie); **80 L;** ☎0729.311.098 cornelia663@yahoo.com

11. **Anca,** 25 de ani, masaj, Ai vrea sa te simti bine langa o bruneta atunci contacteaza-ma pentru mai multe detalii doar la locatia mea. ☎0728.719.721

12. **Anca,** Titan, 38 de ani ofer masaj total de relaxare la domiciliul meu, discretie si intimitate. Zona Titan, bd. 1 Decembrie 1918, **80 L;** ☎0729.311.098 cornelia663@yahoo.com

13. **Andreea** Buna, sunt Andreea, ofer servicii de calitate si totodata totale. Pentru detalii apeleaza-ma. **100 L;** ☎0721.634.123 alinapaliu5@gmail.com

14. **Andreea** draguta si atenta la dorintele tale, iti ofer clipe de neuitat, masaj, alaturi de mine, zona rond Alba Iulia Bloc Zepter **50 L;** ☎0761.407.289

15. **Andreea,** Universitate-Piata Victoriei rabdatoare, educata, stilata, cu experienta, ofer masaj de relaxare, intr-un cadru placut, curat, discret, Piata Unirii, Universitate, Romana, ☎0722.972.763

16. **Aromaterapie** si rasfat, masaj lasa-te purtat intr-o calatorie de rasfat si traieste o experienta unica, ce inseamna placere, evadare din rutina zilnica si lumea simturilor, a placerilor. Vila, lux, uleiuri aromatice, creme, **120 L;** ☎0728.702.675/ 0766.238.084 massage.excess@yahoo.com

17. **Atingeri** pasionale. Masajul erotic oferit de tinerele noastre maseuze este unul dintre primele si simplele mijloace descoperite pentru alinarea suferintelor, rasfatarea trupului si a sufletului intr-o ambianta incitanta, **120 L;** ☎0766.238.084/ 0728.702.675 massage.excess@yahoo.com

18. **Aura** Berceni, sunt o doamna eleganta, suficient de matura incat sa stiu ce doreste un barbat. Ofer clipe de relaxare, masaj intr-un cadru intim si discret. Mai multe detalii la tel zona berceni loc de parcare ☎0767.028.619

19. **Baba** Novac salon lux incita-ti imaginatia alaturi de trupuri apetisante si miscari lascive, pune in practica cele mai ascunse fantezii, renunta la inhibitii si alatura-te celor mai pasionale si jucause domnisoare. **120 L;** ☎0766.238.084/ 0728.702.675 massage.excess@yahoo.com

20. **Blonda** 29 ani, Piata Sudului, buna, te invit la mine pentru a te rasfata cu un placut masaj de relaxare cu fantezii intr-o locatie curata si discreta. Poze reale, **50 L;** ☎0734.746.651

21. **Blonda** cu bun simt ofer masaj, Vino sa descoperi adevarata placere. Vei fi pe deplin multumit si iti vei dori sa revii cu placere in locatia mea. Sunt foarte draguta, finuta si cu bun. Rog seriozitate. Am dreptul sa imi selectez clientii! ☎0786.640.741 secretelevietii91@gmail.com

22. **Blonda,** buna, sunt o tipa cu forme voluptoase, mereu cu zambetul pe buze, fara fite si fara graba ofer masaj de relaxare domnilor care stiu ce vor, poze reale din locatie, **70 L;** ☎0725.485.786

23. **Blonda,** masaj, buna, noua in zona, vrei sa fii rasfatat asa cum iti doresti? La mine este locul ideal pentru domnii care cauta un loc plin de senzualitate si rafinament. Locatie Militari, Gorjului, **70 L;** ☎0742.709.578

24. **Blonda,** tandra si rabdatoare, singura in locatie, sani mari sociabila si placuta ofer domnilor manierati masaj de relaxare si tonifiere la domiciliul meu. Militari **60 L;** ☎0724.931.269

25. **Blonda,** 29 de ani! 100%, reala Maseuza reala, ofer masaj terapeutic, masaj erotic, conditii de lux! Ptr domni pretentiosi! Care alege calitatea nu cantitatea. **300 L;** ☎0720.514.737

26. **Blonda,** Dristor Kaufland, buna sunt o blonda sexy, apetisanta si foarte devotata in ceea ce fac imi doresc sa ne cunoastem si sa ne simtim bine impreuna. Daca esti un domn generos, cu mult bun simt, daca te respecti si-ti doresti o companie feminina eu sunt alegerea perfecta. Te astept, doar un telefon ne desparte, masaj profesional, **100 L;** ☎0721.449.195 Crazy.loveaa2000@gmail.com

27. **Blonda,** masaj Buna, am revenit Andreea, miniona cu forme apetisante, fierbinte si dulce poze 100% reale daca sunt ceea ce cauti ne desparte doar un telefon. Pupici! **100 L;** ☎0759.829.714

28. **Blonda,** noua in zona, te invit la un masaj de relaxare. Comunicativa si deschisa, dar si selectiva te astept la un masaj de relaxare. Zona Militari Piata Gorjului **70 L;** ☎0742.709.578

29. **Bruneta** Buna dragule. Te astept in locatia mea pe tine domn generos in locatia mea pt. un masaj de relaxare asa cum iti doresti **100 L;** ☎0746.974.078 miham4220@gmail.com

30. **Bruneta** eleganta si apetisanta te astept la un masaj de relaxare. Pt detalii suna-ma. Zona Piata Muncii **100 L;** ☎0737.184.035

31. **Bruneta** finuta si discreta astept domnii generosi la un masaj de relaxare si terapeutic intr-o zona discreta si linistita! Pasajul Marasesti **70 L;** ☎0799.058.069

32. **Bruneta** 38 ani ofer masaj de relaxare, fantezii. Mai multe detalii la telefon. Titan statia de metrou Nicolae Grigorescu **100 L;** ☎0790.615.433 Justina263@gmail.com

33. **Bruneta** fierbinte masaj Buna, sunt Elena, 29 ani, sunt o fire deschisa, nebunatica si jucausa. Ofer diverse tipuri de masaj, Discretia si curatenia m-a caracterizat mereu. Zona Dristor KFC, **70 L;** ☎0738.441.008

34. **Bruneta** focoasa, 35 ani, ofer masaj de calitate total domnilor generosi care stiu sa aprecieze o femeie, ma deplasez la tine sau regim hotelier, ofer si cer seriozitate. Astept mesaje normale sau pe watsapp programare. Nu sunati. Nu deranjati inutil, wp 10 euro. **200 L;** ☎0750.879.185/ 0759.193.474 dragomircristina251987@gmail.com

35. **Bruneta** noua in zona ta, 30 ani ofer masaj la mine acasa, poze reale, discretie, curatenie, Dristor kaufland Mihai bravu **50 L;** ☎0769.183.062

36. **Bruneta** reala 100% ofer masaj de relaxare intr-un ambient deosebit domnilor pretentiosi care apreciaza calitatea, ofer conditii de lux, discretie **300 L;** ☎0738.110.329

37. **Bruneta** reala 100%, zona piata Alba Iulia Bruneta reala 100%, zona Piata Alba Iulia,bruneta apetisanta, buna, ofer masaj de relaxare domnilor manierati si generosi. Singura in locatie unde placerea si intimitatea sunt sporite la maxim. Poze 100% reale, **300 L;** ☎0738.341.833

38. **Bruneta** superba, masaj, Buna, ma numesc Daniela, sunt open minded, daca te simti singur si vrei sa vorbesti cu o fata zglobie cu care sa poti incerca orice la calculator in fata camerei te astept pe facebook Angy Dana Wbx **10 €;**

39. **Bruneta,** buna, eu sunt Maria, cu forme placute, calma, dulce, sexy si frumoasa, te astept intr-un cadru intim si discret. Vino sa petreci o ora de vis cu o domnisoara placuta, **100 L;** ☎0746.974.078 miham2357@gmail.com

40. **Bruneta,** 23 de ani, La tine s-au la hotel ! creola, grasuta, cu forme frumoase, curata, discreta, sociabila, fara fite, fara graba, astept apelul tau pentru a stabili o intalnire, nu vei regreta, **200 L;** ☎0733.224.740 danielaandreea2021@gmail.com

41. **Bruneta,** masaj, Bruneta frumoasa si cu forme.Te astept la mine. **100 L;** ☎0746.974.078 mmiha7855@gmail.com

42. **Bruneta,** noua in zona ta, ofer masaj de relaxare la domiciliul meu poze reale, zona Dristor Kaufland Mihai Bravu **50 L;** ☎0769.183.062

43. **Brunetal** noua, tanaral frumoasa si stiu ce le place barbatilor. Ma implic in ceea ce fac si ofer seriozitate discretie si igiena maxima. Garantez ca in compania mea vei fi multumit din toate punctele de vedere, **80 L;** ☎0730.279.298

44. **Buba** sunt noua Rin Grand Hotel in spate la Grand Rezidence, te astept cu drag intr-o locatie linistita unde masajul te va aduce pe culmile placerii, pt. detalii suna, te vei intoarce garantat, ☎0791.208.589 Patryangelo5@gmail.com

45. **Buna** sunt Ana Ofer masaj de calitate Sunt o bruneta foarte sexy si sociabila te astept in locatia mea pentru cateva clipe de relaxare, **70 L;** ☎0727.554.842 crsmrn0099@gmail.com

46. **Buna** sunt Cami s sunt noua la tine in zona Buna sunt Cami si sunt experta in arata masajului, te astept la mine in locatie pentru un rasfat de neuitat. **150 L;** ☎0784.899.034 Adina.ionescu92@icloud.com

47. **Buna** sunt Ella noua in zona buna sunt Ella noua in domeniu si in orasul tau o tipa draguta si simpatica dispusa sa iti ofer un masaj de relaxare in locatia mea discreta si curata **80 L;** ☎0734.389.729

48. **Buna** sunt Mihaela noua in orasul tau Buna numele meu este Mihaela o fata micuta de statura 163 si 53 greutate, venita sa iti ofer un masaj, un rasfat mult dorit intr-o locatie curata si discreta, doar un telefon ne desparte pupicii. **80 L;** ☎0729.704.764

49. **Buna** sunt Noua in Zona !!! Sunt Antonia o fata de 25 de ani si 50 kg cu o inaltime de 1.69. O fata discreta si cu bun simt, daca ai avut o zi grea si vrei sa-ti petreci timpul in compania mea, sunt disponibila, **50 L;** ☎0785.475.499

50. **Buna** sunt Rebecca Buna sunt Rebeca si te astept in locatia mea pentru un masaj de relaxare,caut discretie maxima. **150 L;** ☎0765.706.112 Adina.ionescu92@icloud.com

51. **Buna** te astept cu un masaj de relaxare buna daca crezi ca se merita a te relaxa ai gasit solutia decat ramane sa suni restul ma ocup eu; **150 L;** ☎0737.462.032 Cristina2018david@gmail.com

52. **Buna,** ma numesc Alina, am 27 de ani, ofer masaj de relaxare si erotic **170 L;** ☎0762.537.948 Celene87@yahoo.com

53. **Buna,** noua la tine, sunt o fire vesela si sociabila care pun pret pe respect reciproc. Masaj de relaxare si o discutie placuta te va face sa revii cu siguranta. Mai multe detalii la telefon, **100 L;** ☎0791.401.839

54. **Buna,** sunt Edda si sunt aici pentru a-ti oferi masajul mult dorit, satul de munca oboseala si stres? Fara graba, cu igiena corespunzatoare si discretie maxima ma caracterizeaza. **80 L;** ☎0729.704.825

55. **Buna,** sunt Maia, cu forme, am 20 de ani. Igiena si bunul simt ma reprezinta, ofer masaj de relaxare. Zona Rond Alba Iulia **60 L;** ☎0720.327.943

56. **Buna,** sunt noua in zona, sunt Maya, ofer masaj de relaxare domniilor cu bune maniere singura in locatie te astept cu un tel., pt detalii suna-ma, nu rasp. la masaj. ☎0721.657.303 Patrykevin123@gmail.com

PRESTĂRI SERVICII

57. **Buna.** Non-stop Buna ma adresez tuturor doamnelor domnilor cuplurilor fetelor ofer ce-l mai diversificat masaj pe care sigur il veti dori din nou si din nou nu masez mecanic masez cu o placere de neimaginat va astept ☎0733.292.486/ 0765.140.828 angelanuturaluka@gmail.com

58. **Catalina,** matura, draguta ofer masaj domnilor care doresc si ofera discretie, Militari, piata Gorjului, metrou Gorjului. Singura in locatie. 60 Lei. Imi rezerv dreptul de a-mi selecta clientii, **60 L;** ☎0731.045.645

59. **Cauti** ceva inedit, am creat special pentru tine un loc incantator, curat, sigur si discret. Salonul cu cele mai frumoase si senzuale fete din Bucuresti te asteapta intr-o atmosfera senzuala si plina de erotism, **120 L;** ☎0732.545.457

60. **Cauti** lux si calitate, lasa-te invaluit de atingerile senzuale ale unei tinere maseuze experta in arta masajului erotic , dornica sa-ti ofere cele mai memorabile clipe, doar in incinta salonului Dessiree Masaj, **120 L;** ☎0720.525.253

61. **Clipe** de relaxare erotica cu o Doamna dulce Toate serviciile pe care le ofer sunt deosebite, dar masajul pot spune ca este punctul meu forte. **150 L;** ☎0737.491.573 adormasaj@gmail.com

62. **Crina,** masaj de relaxare Masaj de relaxare, Crina, 32 ani, ofer masaj de relaxare domnilor generosi, educati si cu bun simt. Program pana in ora 13. Discretie maxima, **200 L;** ☎0723.745.040

63. **Cuplu** de maseuri maturi din Buftea oferim masaje de relaxare, ne selecatam un numar de clienti, care doresc numai masaj, nu deranjati decat intre orele de program 10-18, **100 L;** ☎0764.827.927

64. **Deplasari** la tine sau hotel buna sunt alina o fata care vrea sa te relaxeze sa iti indeplinesc placerile asa ca ma poti cauta pupicii **200 L;** ☎0732.485.760 tu.tu@yahoo.com

65. **Deplasari** la tine sau la hotel, plinuta, masaj (la tine s-au la hotel) buna dragule sunt o bruneta grasuta creola cu forme frumoase curata discreta sociabila, suna-ma pentru a stabili o intalnire, voi veni sa te cunosc cu placere **200 L;** ☎0733.229.711 danielaandreea2021@gmail.com

66. **Dessiree** Masaj Atingerile tinerelor noastre domnisoare te vor face sa vibrezi de placeri nebanuite, te vor duce pe culmile extazului si toate astea intr-o atmosfera de basm, locatie de vis, calda, intima. Te astept, **120 L;** ☎0720.525.253/ 0732.545.457

67. **Dessiree** Masaj, masajul erotic oferit de tinerele noastre maseuze este unul dintre primele si simplele mijloace descoperite pentru alinarea suferintelor, rasfatarea trupului si a sufletului intr-o ambianta incitanta. **120 L;** ☎0732.545.457 blue.moonline@yahoo.ro

68. **Diana** 30 de ani Drumul Taberei, Militari Diana, o fata amabila si comunicativa , foarte dedicata si implicata in ceea ce fac. Ai sa ma cunosti si posibil sa ma placi mai mult decat te astepti. Ambient placut si relaxant, intimitate, masaj **100 L;** ☎0737.488.171

69. **Diana,** sunt o tipa foarte selectiva, 27 de ani, ofer masaj de relaxare domnilor pretentiosi care apreciaza calitatea, ofer igiena si discretie. Militari **60 L;** ☎0728.551.179

70. **Diana,** noua in zona, visele tale pot deveni realitate doar alaturi de mine, vino sa gusti din fructul oprit. Masaj de calitate facut cu pasiune, zona Lizeanu Stefan cel Mare Obor **100 L;** ☎0739.367.379

71. **Diana,** zona Kaufland Mihai Bravu Buna eu sunt Diana, o bruneta de 1.65, 48 kg, 18 ani, te astept in locatia mea discreta pentru a petrece clipe minunate de masaj. Zona Kaufland Mihai Bravu . **1 L;** ☎0758.786.555/ 0758.786.555

72. **Doamna** casatorita, stilata, masaj de relaxare la domiciliul meu. Mai multe detalii la tel. ☎0722.966.960

73. **Doamna** matura deosebita noua in zona, ofer masaj de relaxare, creme si uleiuri aromate, igiena, discretie, pentru mai multe detalii discutam la telefon. **70 L;** ☎0725.811.617

74. **Doamna** 34 ani, experienta, atestat, ofer masaj de relaxare profesional, masaj terapeutic, cervical, lombar, capilar, locatie centrala, dicretie, o sedinta dureaza o ora si se efectueaza pe masa de masaj. **100 L;** ☎0732.937.889/ 0733.529.054

75. **Doamna** 40+, Buna dragii mei. Ofer masaj de relaxare la domiciliul meu. Sunt matura,ceea ce ma induce in selectia vizitatorilor. Nu vei pasii pragul locatiei, daca ai sub 25 ani, sau sub influenta alcoolului, bile, **100 L;** ☎0748.529.555

76. **Doamna** 50 ani, hai, vino la mine, sos. M. Bravu clipe de placere, masaj relaxant pt. domnii ce stiu sa aprecieze experienta si feminitatea unei doamne, tandre si pasionale, atenta la nevoile dvs.Am si colega pt. masaj si show. Discret, parcare. **100 L;** ☎0768.225.520

77. **Doamna** 50 ani, te astept la un masaj cu drag, te voi rasfata cu un masaj de relaxare incitant cu multa tandrete si pasiune, mici fantezii, fara graba. Am si o colega, matura pt. masaj si show cu ambele. Rog seriozitate, parcare. Sos. M. Bravu **100 L;** ☎0720.780.627

78. **Doamna** matura ofer masaj de relaxare, buna dispozitie ma caracterizeaza. Ambianta placuta, fara graba, Teiul Doamnei, Obor. **100 L;** ☎0734.781.401

79. **Doamna** matura sexi 1.75 m, 60 kg, ofer masaj de relaxare la domiciliul meu sau deplasare. Mall Vitan, Dristor Mihai Bravu. **400 L;** ☎0735.395.398 dia_rr@yahoo.com

80. **Doamna** matura, voluptoasa, ofer masaj si relaxare masaj prostatic, inghinal, deconectant, 10-23, English, Dorobanti (si la tel sau whatsapp 6 euro); ☎0728.554.885

81. **Doamna,** miniona matura selectiva, ofer masaj total 70 de relaxare, detalii suplimentare la tel., ☎0764.828.788/ 0734.323.084

82. **Doamna,** sani mari, singura in locatie sociabila, cu bunul simt al umorului, ofer masaj de relaxare si tonifiere domnilor educati imi rezerv dreptul de a-mi selecta clientii. Militari, **60 L;** ☎0724.931.269

83. **Doamna,** 32 de ani bruneta 32 ani, ofer masaj terapeutic de relaxare, locatie de lux, zona piata Alba Iulia. Sunt foarte eleganta, finuta si cu bun simt. Rog seriozitate **300 L;** ☎0732.474.233

84. **Dominare** Soft/Hard Buna!Ma numesc Eveline si am 23 de ani. Te invit intr-un cadru intim si discret. Pentru mai multe detalii suna-ma, imi rezerv dreptul de a imi selecta clientii.bulevardul unirii, **150 L;** ☎0726.644.919

85. **Doua** brunete focoase ce te asteapta, poze reale, apartament de lux, bloc nou stradal, parcare.Oferim dubla satisfactie. Masaj simplu sau duo masaj pt clipe de neuitatFete cu bun simt, fara graba si fara figuri... Deplasari doar la hotel... **150 L;** ☎0758.573.691

86. **Dristor** 22 de ani, te astept in locatia mea discreta si curata pentru un masaj de relaxare fara graba, pozele sunt reale 100%, te astept cu drag, mai multe detalii la telefon **100 L;** ☎0728.451.206

87. **Dristor** 2 Pustoaica voluptuoasa,19 ani . noua in domeniu ofer masaj special poze reale suta la suta 50 de lei 15 minute, masaj normal in functie de dorintele tale pretul este diferit pupici program non-stop **50 L;** ☎0733.292.486/ 0765.140.828 Zoniazarafina@gmail.com

88. **Dristor** 2 Metrou, masaj, Buna, sunt Raysa am 24 ani te astept cu zambetul pe buze. Te astept in locatia mea retrasa de ochii curiosilor. **100 L;** ☎0735.360.396 ralucaa786@gmail.com

89. **Dristor** 2, Noua, noua in domeniu pustoaica 18 ani jumate, dornica sa-ti ofer ce-l mai minunat masaj, vino sa te convingi, nu fac fite cum fac majoritatea fetelor tot ce vrei tu pentru mine este litera de lege pupici **50 L;** ☎0735.417.402/ 0785.894.551 bazanicoletafloy@gmail.com

90. **Dristor,** Unirii, Tineretului, Buna ma numesc Alina sunt o fata sociabila si atenta la cerintele tale fac deplasari la tine sau hotel **200 L;** ☎0732.485.760 Tu.tu@yahoo.com

91. **Drumul** Taberei Drumul Taberei Maya, bloduta, 28 ani, ofer masaj de relaxare, domnilor cu bun simt si interesati poze reale, detalii la telefon, **80 L;** ☎0737.815.902

92. **Drumul** Taberei Dulce, senzuala ofer momente si placeri de vis, intr-o locatie discreta si curata. Va astept cu drag. **100 L;** ☎0791.168.846

93. **Drumul** Taberei Sibiului colt cu Timisoara sector 6 Drumul Tabereia sibi Colt cu Timisoara, sector 6 Alis, blonda, masaj.Buna dragilor sunt o fata draguta te astept in locatia mea pentru a petrece momente frumoase, singura in locatia pozele sunt reale; ☎0784.189.714 serbanalice133@yahoo.com

94. **Dulce,** senzuala si jucausa, Andra, 23 ani, reala 100%. Te invit in locatia mea pentru a te rasfata cu un masaj de calitate intr-un cadru intim si placut. Poze reale, pentru detalii contacteazama, **80 L;** ☎0724.466.461

95. **Elena** Radics, masaj erotic, blonda cu locatie disponibila acum, info web, **260 L;** ☎0721.609.296

96. **Eroii** Revolutiei, roscata, par lung, 1.67, 55 kg, sani nr. 5. Ofer masaj doar la mine in locatie. Nu accept sub 30 ani, silicon bile si sub influenta bauturilor alcoolice. Program 10-18. Suna pt. o programare **60 L;** ☎0727.001.983

97. **Erotic** Massage Salon Eros luxury cleanliness discretion ultra-central location sexy and passionate masseuses **150 L;** ☎0737.851.673

98. **Erotic** Massage Bucharest Sweet Touch is the ideal place for gentlemen looking for a place full of sensuality, elegance, luxury and discretion. Our masseuses will make you experience the most beautiful and sensual moments. **50 €;** ☎0784.522.572/ 0751.770.600 salonsweettouch@yahoo.com

99. **Excess** Massage & Spa, te asteptam la o relaxare totala, alaturi de fete frumoase. Sampanie si jacuzzi intr-un cadru intim si discret. Lux si calitate, **120 L;** ☎0728.702.675/ 0766.238.084 massage.excess@yahoo.com

100. **Excess** Massage salon va invita sa va relaxati intr-un loc incantator, elegant, sigur si discret. Fetele noastre va ofera o gama variata a serviciilor de masaj: relaxare, terapeutic, body, erotic, senzual **120 L;** ☎0728.702.675

101. **Fete** 4, dornice sa iti satisfacem dorintele, suntem 4 domnisoare dragute, simpatice si jucause, dornice sa iti satisfacem toate dorintele, oferim servicii de masaj, te asteptam cu cea mai mare placere sa ne cunosti, **200 L;** ☎0736.816.062

102. **Fete** noi, locatie lux, simte atingerile patimase ale tinerelor noastre maseuze in timp ce te rasfata, implinindu-ti fanteziile doar prin tehnici specifice care apartin tainelor erotice ale masajului, oferindu-ti placere, **120 L;** ☎0728.702.675/ 0766.238.084 massage.excess@yahoo.com

103. **Graviduta,** buna, sunt Ana, am 25 de ani, bruneta ochi caprui, 1.69 inaltime, 53 de kg si sunt graviduta, te astept in locatia mea discreta pentru clipe de neuitat, **150 L;** ☎0751.549.258

104. **Hey,** bruneta, masaj relaxare la domiciliul meu, poze reale, zona Dristor Kaufland, **50 L;** ☎0769.183.062

105. **Hot** girls, oferim masaj deosebit domnilor care se respecta si care stiu sa aprecieze calitatea. Oferte jacuzzi, oferte hotel, petreceri, free bar, pentru detalii si programari sunati, zona Decebal, **150 L;** ☎0731.398.991/ 0751.770.600

106. **Incita-ti** imaginatia alaturi de trupuri apetisante Nadira Massage iti va incita imaginatia, alaturi de trupurile apetisante ale tinerelor noastre domnisoare, care iti vor oferi atingeri senzuale si mangaieri lascive. **180 L;** ☎0724.128.029 blue.moonline@yahoo.ro

107. **Inna,** miniona, o doamna cu un caracter aparte, matura, mereu aceeasi, dar intotdeauna altfel, maseuza cu experienta ofer masaj terapeutic si de relaxare numai la domiciliul meu din zona Rosetti ☎0757.266.841

108. **Iris,** 26 de ani, masaj total, bruneta cu simtul umorului si o igiena impecabila. Restul las la aprecierea voastra. Pun accent pe o igiena impecabila de ambele parti. Accept domni manierati, discreti, educati si cu mult bun simt **100 L;** ☎0791.096.767

109. **Iti** doresti tandrete si pasiune? Excess Massage va ofera cea mai placuta experienta de relaxare totala prin arta masajului erotic, intr-o atmosfera invaluita in mirosuri afrodisiace alaturi de trupurile senzuale ale tinerelor noastre **120 L;** ☎0766.238.084/ 0728.702.675 massage.excess@yahoo.com

110. **La** mine sau la hotel Buna sunt Rania , noua in oras, blonda cu silicoane si cursuri de masaj , am locatie si iti pot oferi masaj si clipe romantice. Fac si deplasari la tine in 30 minute sau la hotel sau vino in locatia mea discreta. Kisses ☎0750.775.545

111. **La** mine, la tine sau la hotel Incall and outcallBuna, sunt Maya ,blonda sexy cu silicoane si iti pot oferi masaj si companie in locatia mea de lux. Conditii de igiena deosebite, ambienta si rasfat.Pot sosi si la tine sau la hotel in 30 minute daca doresti o vizita, suna-ma! Kiss ☎0762.986.204

112. **La** mine, stop, noua in domeniu, pustoaica 18 ani jumate ofer masaj total, orice iti trece prin minte cu mine poti pune in practica, fara fite, sociabila, jucausa te astept, serviciile mele sunt unice, te asigur, vino acum, **80 L;** ☎0733.292.486/ 0765.140.828 Sandalemarinavoica@gmail.com

113. **Ma** numesc Denisa, masaj, sunt o doamna matura cu experienta, am 35 de ani, suna si nu vei regreta: noua in zona Vitan/Mall, **100 L;** ☎0769.957.743 Stefanelena77@yahoo.com

114. **Masaj** Sunt aici pentru tine.Discretia ma catalogheaza,erotismul ma defineste, pasiunea ma linisteste.Nu raspund la tel. privat, 100 lei **100 L;** ☎0735.032.409

115. **Masaj** de relaxare Masaj de relaxare la domiciliul meu in Militari Residence. Pretul incepe de la 100 de lei. Mai multe detalii la telefon **100 L;** ☎0754.951.143 Marialarisa729@gmail.com

116. **Masaj** de relaxare Matura cu corp de pustoaica, 1,65 inaltime, 50 kg, calma si linistita, curata si comunicativa te astept pe tine domn manierat la un masaj de relaxare. **50 L;** ☎0739.078.369

117. **Masaj** de relaxare Ofer masaj de relaxare si anticelulitic doar persoanelor de sex feminin, eventual in locatia lor. **100 L;** ☎0740.496.569

118. **Masaj** de relaxare Pta Progresul, dna 55 ani, ofera masaj de relaxare persoanelor de varsta apropiata telefon; ☎0730.515.750 rozycrezy@yahoo.com

119. **Masaj** de relaxare Vrei sa te relaxezi fara sa fii grabit? Te astept la un masaj. Zona Titan **60 L;** ☎0767.168.279

120. **Masaj** de relaxare !! Doar deplasari la hotel ! Buna, sunt Tamara sunt noua in orasul tau, ma descriu ca fiind o fire sociabila, amuzanta si sexy!!! Sunt venita din Emiratele arabe si e pentru prima data cand lucrez in Romania !Serviciile mele sunt de calitate, Sunt axata mai mult pe masaj si imi place sa cunosc prieteni noii, pentru mai multe detalii ma poti suna pentru a stabili o intalnire. Daca nu raspund telefonic imi poti lasa un mesaj pe wapp..! programarile se fac cu 15-20 Sunt o fata manicipata si cu bun simnt! pozele sunt 100% reale ☎0720.276.609 Elenamarius2021@gmail.com

121. **Masaj** de relaxare body si erotic, new in town, Body masaj si diferite pozitii, se accepta si fantezii, sunt siliconata, inalta 1,70 si 59 kg, bronzata si foarte open mind doar deplasari la tine sau la hotel **400 L;** ☎0785.775.147 Adrianabandita8@gmail.com

122. **Masaj** de relaxare, blonda miniona, 50 kg, plina de surprize si foarte jucausa. Daca esti un domn care se respecta, suna-ma si iti voi oferi mai multe detalii. Igiena, discretie si bun simt, **50 L;** ☎0733.635.755

123. **Masaj** de relaxare, Buunaa, te astept in locatia mea discreta, pentru a-ti oferi un masaj de neuitat si placut. Sunt o fata curata si cu bun simt, totul se face fara graba. Pentru detalii suna-ma. Pup **50 L;** ☎0768.259.371

124. **Masaj** de relaxare, intretinere, Te simti neglijata? Iti doresti sa-ti satisfaci din cand in cand cele mai ascunse placeri? Indrazneste sa fii satisfacuta asa cum iti doresti. Nu conteaza varsta!!Asigur cadru relaxant, igiena totala. ☎0735.816.605 uptowomen@yahoo.ro

125. **Masaj** de relaxare, sector 6, tanara maseuza 28 ani ofer masaj de relaxare la domiciliul meu zona Militari Rezidence strada Tineretului, program de lucru zilnic 10:00-17:00, astept tel. vostru pt. a va relaxa **100 L;** ☎0738.327.985 Maria.ana664@yahoo.com

126. **Masaj** Dristor KFC, masaj, Buna sunt o bruneta frumoasa am 30 ani 1.70 inaltime, sunt o fata cu bune maniere cu o pofta mare de a-ti satisface placerile si fanteziile, te astept la mine mine intr-o locatie discreta cu o ambianta placuta pentru un moment de relaxare si placere absoluta, **100 L;** ☎0738.440.995

127. **Masaj** erotic buna te astept cu un masaj de relaxare, daca ai avut o zi foarte stresanta, sunt aici pt. a te relaxa, sunt ceea ce cauti te va fascina masajul facut de mine, exclus sex, zona titan **150 L;** ☎0737.462.032 cristina2018david@gmail.com

128. **Masaj** erotic buna, te astept pt. a te relaxa, sunt o persoana f. calma si sunt la dispozitia ta pt. a te scoate un pic din stres, pt. mai multe detalii te astept sa vb. Exclus sex **150 L;** ☎0737.462.032 Cristina2018david@gmail.com

129. **Masaj** erotic In maxim 30 min de la efectuarea confirmarii comenzii maseuzele pot ajunge la locatia dvs. **170 L;** ☎0786.091.371 Celene87@yahoo.com

130. **Masaj** erotic Baba Novac Lasa-te purtat intr-o calatorie de rasfat si traieste o experienta unica, ce inseamna placere, evadare din rutina zilnica si lumea simturilor si a placerilor. **120 L;** ☎0766.238.084/ 0728.702.675 masajbabanovac@yahoo.com

131. **Masaj** erotic special, fantezii Pasionala, dornica de aventura, te astept in locatia mea, unde vei petrece momente de relaxare. **150 L;** ☎0737.534.950/ 0737.492.822

132. **Masaj** erotic zona Cotroceni. Fete noi, poze reale, Seductie erotica cu domnisoare frumoase si sexy intr-o atmonsfera intima si relaxanta. La Nirvana Masaj orice serviciu ales este realizat in cele mai bune conditii de catre superbele noastre maseuze. **190 L;** ☎0721.904.419 candice.charms@outlook.com

133. **Masaj** erotic, domnisoare frumoase te asteapta intr-un cadru intim si discret. Atingerile pasionale, devotamentul si finetea cu care te vor trata te vor face sa uiti grijile si sa depasesti barierele placerii. **120 L;** ☎0732.545.457

134. **Masaj** erotic, sunt Cristina noua pe site, am 19 ani, 1.65 m inaltime, 50 kg, sunt blonda ochii albastrii slabuta ofer masaj de relaxare 200 Lei pe ora, pretul nu include taxiul, nu am locatie, doar ma deplasez, suna-ma pentru detalii. **200 L;** ☎0771.553.422 elisaelisabeta49@gmail.com

135. **Masaj** erotic, domnisoare superbe te invitam sa traiesti o experienta de care fiecare barbat merita sa aiba parte cel putin o data in viata. Scopul nostru este placerea si satisfactia ta. Te asteptam, **150 L;** ☎0731.398.991/ 0751.770.600 salonsweettouch@yahoo.com

136. **Masaj** erotic, fete noi superbe Va asteptam sa va relaxati corpul si mintea, intr-o locatie ce provoaca dependenta. Armonia oferita de noi o sa va ajute sa simtiti adevarata placere a masajului erotic sau jacuzzi cu mai multe fete. **150 L;** ☎0731.398.991/ 0751.770.600 salonsweettouch@yahoo.com

137. **Masaj** erotic, Jacuzzi, Petreceri, Decebal Sweet Touch este locul ideal pentru domnii care cauta un loc plin de senzualitate, eleganta si rafinament. Maseuzele noastre te vor face sa traiesti cele mai frumoase si senzuale clipe. Te asteptam; **150 L;** ☎0731.398.991/ 0751.770.600 salonsweettouch@yahoo.com

138. **Masaj** erotic, tantric, jacuzzi, la hotel va asteptam sa va relaxati corpul si mintea,intr-o locatie ce provoaca dependenta. Armonia oferita de noi o sa va ajute sa simtiti adevarata placere a masajului erotic. **150 L;** ☎0731.398.991/ 0751.770.600 salonsweettouch@yahoo.com

139. **Masaj** erotic, vis a vis mag. Unirea, blonda sexy sanii mari, singura cu locatie igiena impecabila, disponibila si noaptea, info confirmare whatsapp, **200 L;** ☎0721.609.296

140. **Masaj** fara graba! Bruneta draguta cu mult bun simt, te astept in locatia mea pentru a iti oferi masaj de relaxare si alte fantezii. **70 L;** ☎0728.699.194

141. **Masaj** Floreasca, un masaj plin de fantezie seriozitatea, profesionalismul si discretia ne caracterizeaza. La Fantasy vei avea parte de un masaj asa cum ti-ai imaginat intotdeauna.Hai pe site sa vezi galeria completa.www.masajfantasy.ro **220 L;** ☎0731.959.382 fantasymasaj@yahoo.com

142. **Masaj** gratuit pentru soferi pentru soferii de tir, taxi ofer masaj gratuit pentru 30-40 de minute ☎0720.697.501

143. **Masaj** la domiciliu doar pentru doamne. Maseur atestat profesional din anul 2003 execut masaj suedez de relaxare: 50 lei ora. facebook: Constantinescu Jean Marius **50 L;** ☎0762.814.700 marius_jean@yahoo.com

144. **Masaj** la dublu, cu doua doamne cu sanii mari Te asteptam sa te alintam cu un masaj incitant de relaxare, show cu doua doamne mature, tandre si pasionale, atente la dorintele tale. Posibil cu o doamna la alegere. Parcare; ☎0749.481.291

145. **Masaj** la hotel sau la salon daca esti in cautarea unui loc de relaxare, salonul nostru este alegerea perfecta, calitatea este cuvantul care ne defineste. Cele mai frumoase si dulci maseuze iti vor oferi o experienta unica. **120 L;** ☎0732.545.457

146. **Masaj** la hotel sau la Salon Mosilor, fete frumoase cu experienta va ofera masaj de relaxare si erotic direct in camera dvs. de hotel sau la salonul nostru. Nu trebuie sa va deplasati, noi venim direct la dumneavoastra, daca ne chemati, **120 L;** ☎0720.525.253/ 0732.545.457

147. **Masaj** mixt Intr un cadru intim si discret ,masaj cervical, lombar de relaxare **100 L;** ☎0765.588.249

148. **Masaj** relaxant, oferim masaj cu numeroase beneficii pentru corpul dvs. Masajul se face pe masa de masaj, cu uleiuri, creme. Zona Iancului, langa ProTv. 11-18, 100 Lei/ h sau 200 Lei 4 maini. Exclus alte servicii **100 L;** ☎0774.903.026 masajmaria@gmail.com

149. **Masaj** senzual pentru doamne, masaj erotic pentru o doamna singura sau casatorita, va ofera un barbat priceput. Discret, decent, educat. Exclusiv pentru doamne, doar pentru doamne. Multumesc pentru intelegere; ☎0765.793.269

150. **Masaj** si reflexoterapie cine isi doreste un masaj adevarat. Doamna cu experienta in masaj terapeutic relaxare reflexoterapie execut masaj de calitate. Daca doriti detalii la tel.; ☎0754.634.248

151. **Masaj** special Buna, eu sunt Ema. Ofer un masaj mai special.. Te voi duce pe caile erotismului si ale senzualitatii. Te astept in locatia mea unde vom avea parte de intimitate si momente de neuitat,Pentru a stabilii o intalnire va rog mesaj pe whapp la nr 0722416808 (apelurile mi se resping automat) Nu ofer companie intima !Va astept cu drag ! **200 L;** ☎0722.416.808

152. **Masaj** total Pustoaica. 18 ani plina de pasiune si dorinta va astept in compania mea pentru ce-l mai diversificat masaj cu mine absolut orice este posibil accept cupluri, fete, grupuri program non-stop **50 L;** ☎0733.292.486/ 0756.140.828 mirelamirabelaroli@gmail.com

153. **Masaj** total reala 100% 22 ani Dulce si senzuala te astept la mine domn serios sa-ti ofer cele mai bune servicii de masaj de relaxare, body cu creme si uleiuri parfumate. Daca esti un domn caruia ii place atmosfera atunci suna-ma, nu iti va parea rau. Am si colega, detalii la telefon. **80 L;** ☎0723.013.661

154. **Masaj** total, reala 100%, buna, dragul meu, eu sunt Cristina, am 22 ani si sunt o bruneta ce te va satisface complet. Te invit in locatia mea pentru a te relaxa cu un masaj de calitate, poze reale 100%, rog seriozitate, **80 L;** ☎0723.013.661

155. **Masaj** total, zona Dristor, Buna, sunt Sara, o blonda cu forme apetisante, dulce si gata mereu pentru tine, vino in compania mea pentru a te rasfata cu clipe intense si de neuitat. Ofer servicii totale de calitate, dominare si diferite fantezii erotice. Cer si ofer discretie, seriozitate maxima. Nu raspund la numere de telefon ascunse. Zona Dristor; ☎0760.524.408 Dumitrescu.sara17@yahoo.com

156. **Masaj,** masaj de relaxare total, Titan, ofer igiena si discretie maxima **150 L;** ☎0725.030.802 ancasimona537@gmail.com

157. **Masaj,** ofer masaj de relaxare doamnelor si domnisoarelor, indiferent de varsta si aspect. Fara pretentii financiare, ☎0726.525.947

158. **Masaj,** pasiune si extaz, seductie erotica cu domnisoare sexy si atragatoare intr-o atmosfera intima si relaxanta. Vei simti rasfatul oferit de catre o domnisoara experta in arta pasiunii, dornica sa-ti relaxeze trupul. **120 L;** ☎0728.702.675/ 0766.238.084 massage.excess@yahoo.com

159. **Masaj,** Placeri fierbinti Yraida 38 de ani iti ofer un masaj de relaxare intr-un cadru intim si discret. Pentru detalii nu ezita sa ma contactezi. Non-stop.... Nu raspund la sms. **50 L;** ☎0724.424.588/ 0771.202.531 florinmore5@gmail.com

160. **Masaj,** vin la tine acum, masaj, Buna. Sunt Miruna, slim, eleganta, manierata, si iti pot face o vizita daca doresti. Pot sosi in 30 minute la tine. Pozele mele sunt reale. Suna-ma pentru a stabili o vizita la tine. **250 L;** ☎0760.173.859

161. **Maseur** terapeut, cu atestat din Buftea maseur cu experienta, atestat, ofer mai multe tipuri de masaj inclusiv Yoni, tantric, inghinal, lomi-lomi, doamnelor, domnilor si cuplurilor. aromaterapie, uleiuri eco, ac, masajul dureaza 60 min., **50 L;** ☎0764.827.927

162. **Maseuza** 30, pasionala si atenta la dorintele tale iti ofer masaj de relaxare si tantric. Program 14-20.00. **80 L;** ☎0728.698.275

163. **Matura** frumoasa Buna dragilor. Sunt o matura frumoasa, ingrijita si foarte curata. Va astept la mine la un masaj. Calea Mosilor, sector 2, aer conditionat, racoare **100 L;** ☎0729.798.342

164. **Matura** frumoasa, buna, sunt o matura frumoasa si ingrijita, te astept la un masaj si alte surprize placute, Calea Mosilor. Aer conditionat, racoare, **100 L;** ☎0729.798.342

165. **Matura,** 58 ani Buna, sunt Veronica. Ma adresez domnilor cu bun simt. Va invit la un masaj de relaxare. Comunicativa si deschisa, dar si selectiva te astept la un masaj de relaxare. Zona Mihai Bravu, nr 196 BCR ☎0737.935.826

166. **Metrou** Titan 100% reala, blonda 32 ani, inalta, cu forme placute, ofer masaj total **60 L;** ☎0724.040.231

167. **Metrou** Titan blonda inalta 32 ani, inalta cu forme placute ofer masaj de relaxare total! **60 L;** ☎0730.050.723

168. **Mirela,** ofer masaj de relaxare la domiciliul meu intr-un cadru intim si relaxant. Detalii suplimentare la tel. Program L-V 10:00-18:00. Zona Titan, bd. Theodor Pallady **60 L;** ☎0736.549.922

169. **Mister** si seductie, lux si calitate Masajul erotic oferit de tinerele noastre maseuze este unul dintre primele si simplele mijloace descoperite pentru alinarea suferintelor, rasfatarea trupului si a sufletului intr-o ambianta incitanta, **120 L;** ☎0720.525.253/ 0732.545.457

170. **Monica,** draguta, 47 ani, ofer masaj relaxare, Sos. Pantelimon, aproape Cimitirul Armenesc, **70 L;** ☎0726.566.223 virlanmonica@yahoo.com

171. **Nadira** Night Club & Massage cel mai nou salon din Bucuresti a fost creat special pentru tine, pentru a-ti indeplini fanteziile prin tehnici specifice masajului alaturi de atingerile si mangaierile lascive ale celor 5 domnisoare **180 L;** ☎0728.550.908 mihainick@gmail.com

172. **Nadira** Night Club & Massage Cel mai nou salon din Bucuresti a fost creat special pentru tine, pentru a-ti indeplini fanteziile prin tehnici specifice masajului alaturi de atingerile si mangaierile lascive ale celor 5 domnisoare, **180 L;** ☎0724.128.029

173. **Nuru** massage services, info web, erotic masaj disponibil acum, locatie langa metrou Piata Unirii 2 bulevardul Ion C. Bratianu. ☎0721.609.296

174. **Ofer** masaj de calitate domnilor generosi si manierati. Sunt o bruneta cu forme apetisante si foarte sexy te astept in locatia mea pt a te relaxa **70 L;** ☎0728.358.710 cm362636@gmail.com

175. **Pasiune** extaz satisfactie discretie si masaj Pasiune extaz satisfactie discretie.Toate pentru tine ! Vei rezista tentatiei ? **150 L;** ☎0735.668.654 adormasaj@gmail.com

176. **Pasiune** si tandrete Abandoneaza toate cautarile si lasa-te purtat pe culmile placerii doar la Excess Massage, de pe Strada Baba Novac 9i, locul potrivit pentru momentele tale de erotism, unde te poti destinde total **120 L;** ☎0728.702.675/ 0763.369.660

177. **Plinuta** cu forme, buna, sunt Ana, am 21 de ani. Sunt sociabila si cu bun simt, ofer masaj de relaxare la domiciliul meu, zona Rond Alba Iulia, non-stop, **60 L;** ☎0720.327.943

178. **Plinuta.** La mine la tine sau la hotel . Buna. Ma numesc Alexandra, am 22 de ani. Sunt o fata educata draguta si mereu cu zambetul pe buze, ofer masaj de relaxare. Cer si ofer seriozitate. ☎0720.327.943

179. **Poze** reale, buna, noua in zona, te astept la mine pentru un masaj de relaxare unic, sunt o tipa cu mult bun simt si dornica sa te cunosc, doamna matura, **50 L;** ☎0720.377.613 gramaemilia1993@gmail.com

180. **Preferi** o fata tanara draguta Fantezia masajului cu o fata tanara cu sanii mari, open mind, discreta si educata. Ma adresez domnilor dispusi sa petreaca momente de relaxare totala. Nu ezita sa ma contactezi, ☎0906.760.616

181. **Prima** data in Bucuresti, sunt o tipa tanara, frumoasa, slim, sociabila si te invit sa savurezi un masaj plin de pasiune si erotism, program 11-21. Locuiesc cu o prietena, **150 L;** ☎0732.789.180

182. **Promotie** dominare si masaj erotic vip fantezie, stapane cautam sclavi fara frica de dominare dornici de fantezii: striptease, lap-dance, erotic show, latex outfit, stockings, dominare, feet-fetish, high heels. Discount rezervare online max ora 17. **250 L;** ☎0727.148.861

183. **Reala** 100% Bruneta, dulce si senzuala te astept la mine domn serios sa-ti ofer cele mai bune servicii de masaj de relaxare, body cu creme si uleiuri parfumate. Daca esti un domn caruia ii place atmosfera atunci suna-ma, nu iti va parea rau. detalii la telefon. **80 L;** ☎0724.466.461

184. **Reala** 100%, masaj, Buna, eu sunt Andra, am 23 ani si sunt o bruneta simpatica, sociabila si foarte manierata. Te invit in locatia mea pentru a petrece ceva clipe de relaxare in compania mea, intr-un cadru discret si placut, **80 L;** ☎0724.466.461

185. **Reala** 100%, masaj. Buna dragilor. Sunt o fata simpatica cu forme cm, 60 kg, fire sociabila, sexi si reala 100% te invit sa ne cunoastem mai bine intr-o locatie discreta unde iti voi garanta clipe de relaxare si placere. ☎0761.140.443 secretelevietii91@gmail.com

186. **Reala** si pregatita sa ne jucam cum vrei tu, Buna, eu sunt Ana o bruneta reala, intotdeauna pregatita sa te scot din monotonia acumulata zi de zi. Te astept in locatia mea calda, discreta si curata pentru un masaj cum nu ai mai vazut, **150 L;** ☎0736.430.878

187. **Rebeka.** ma cheama Rebeka am 22 de ani. Vino sa te rasfat cu un masaj de calitate. Sunt singura in locatie te astept sa te fac fericit pt mai multe detalii suna-ma kiss. **150 L;** ☎0723.419.072 Andreea.mara0@yahoo.com

188. **Relaxare** la superlativ. Te-ai gandit vreodata ca mangaierile si atingerile, rasfatul si alintul unei fete, calificata in arta masajului erotic, te pot face sa vibrezi, sa te detasezi de micile sau marile probleme cotidiene? **120 L;** ☎0728.702.675/ 0766.238.084 excessmassage@yahoo.com

189. **Relaxare,** discretie, singura, doamna draguta prin stil si calitate cu experienta in masaj terapeutic, ofer d-lor educati si manierati, sigur vei reveni detalii la telefon. Militari **60 L;** ☎0735.249.949

190. **Relaxare,** discretie, singura, ac, doamna matura, 37 ani, ofer masaj reconfortant sau tonifiant, personalizat dupa preferinte si alte surprize placute, discretie, singura, foarte selectiva. Doar domni 35+ ani. Detalii pe web apps messenger, **200 L;** ☎0726.925.608

191. **Relaxare,** erotism seductie si pasiune. Vrei sa cunosti arta masajului erotic in compania noastra si sa te detasezi de stresul cotidian? Te asteptam sa ne cunoastem si iti oferim momente unice de relaxare, atingeri placute si delicate, **150 L;** ☎0735.445.511 adm.nicoleta@gmail.com

192. **Rond** Alba Iulia Bruneta noua, masajul cel mai bun in compania mea. Bruneta 22 de ani locatie curata si discreta, te astept, zona rond Alba Iulia ☎0733.173.009 alexandraverdes364@yahoo.com

193. **Roxana** 24 de ani, masaj, sunt o fata frumoasa, dornica sa te cunoasc. Sunt mereu cu zambetul pe buze imi place sa comunic si sa cunosc persoane noi, **60 L;** ☎0735.267.128

194. **Ruxy,** senzuala, Buna tuturor, ma numesc Ruxy, o fata cu forme 165 inaltime / 65 kg , sanii nr 4. Cei care mau vizitat spun ca sunt joviala, comunicativa. Masaj de relaxare. Daca nu raspund va rog reveniti, **150 L;** ☎0729.202.334/ 0729.202.334 adelinanely76@gmail.com

195. **Salajan,** poze reale, fantezii, masaj Nicole, o persoana sexy, deschisa, discreta, calda, senzuala, nu am tabuuri, putem discuta si face aproape orice. Mai multe detalii la tel. sau pe WhatsApp. Astept sa ma ocup de fanteziile tale. **150 L;** ☎0733.177.173

196. **Salon** lux Baba Novac Abandoneaza toate cautarile si lasa-te purtat pe culmile placerii doar la Excess Massage de pe strada Baba Novac 9i, locul potrivit pentru momentele tale de erotism unde te poti destine total, **120 L;** ☎0728.702.675/ 0766.238.084 massage.excess@yahoo.com

197. **Satena** 28 ani, sunt noua in domeniu ofer masaj de relaxare domnilor pretentiosi intr-un cadru intim si relaxant. Mai multe detalii la telefon, Calea Grivitei 140 Nu fac deplasari; nu raspund la mesaje, confirm pozele. **100 L;** ☎0736.765.710

198. **Servicii** masaj de calitate si fara graba Buna! Lasa-te purtat intr-o calatorie de rasfat si traieste o experienta unica, ce inseamna placere, evadare din rutina zilnica si vino in lumea simturilor si a placerilor. **70 L;** ☎0741.828.792

199. **Sunt** aici pentru a-ti oferi masaj Te astept in locatia mea pentru a-ti oferi un masaj de relaxare. **80 L;** ☎0721.438.604

200. **Sunt** Bianca, buna, masaj, Te astept in locatia mea pentru a petrece cilpe de neuitat, **70 L;** ☎0728.358.710 cm362636@gmail.com

201. **Sunt** Maya, locatie Drumul Taberei Buna, ma numesc Maya, blonda siliconata 27 de ani. Pozele reale recente , Sunt o femeie senzuala si dornica sa te rasfat, iti ofer atingeri pasionale masaj de relaxare care te vor face sa revii din nou. Cofirm cu tatuajele si am pozele cu fata. ☎0737.773.711 floreaaurelia118@gmail.com

202. **Sunt** Maya, noua in orasul tau, masaj, buna sunt o blonda foarte sexy si apetisanta, te astept in locatia mea pentru un rasfat deosebit, **80 L;** ☎0721.438.604 andreeamarin614@gmail.com

203. **Sunt** noua in Bucuresti. Te invit la un masaj de relaxare cu experienta. Doamna matura, locatie discreta, tandra si curata, **50 L;** ☎0720.377.613 gramaemilia1993@gmail.com

204. **Sunt** noua in domeniu, fac si deplasari, masaj, buna, sunt o blonda senzuala, amuzanta si in acelasi timp misterioasa, restul calitatilor mele te las pe tine sa le descoperi. Am dreptul de a-mi selecta clientela, **100 L;** ☎0799.050.536

205. **Sunt** noua in domeniu, fac si deplasari, masaj. Blonda tanara, jucausa si pasionala. Micile tale fantezii pot prinde contur alaturi de mine. Sunt o fata cu forme apetisante, o fire vesela prietenoasa in a care-i companie te vei simti in largul tau, **100 L;** ☎0799.050.536

206. **Sunt** noua in zona Bruneta cu forme, pozitiva si cu o personalitate radianta, eleganta si mereu cu zambetul pe buze, daca doresti sa petreci un timp frumos de acasa, te astept pe ID Skype Alina Alexya **10 €;**

207. **Sunt** noua in zona Mega Mall, Pantelimon, Buna baieti. Sunt matura, dulce si ofer clipe de neuitat domnilor generosi, masaj de relaxare. Bulevardul Chisinau, Diham! Nu deranjati inutil! ☎0763.312.112 secretelevietii91@gmail.com

208. **Sunt** noua in zona, Ana, 29 de ani, fac si deplasari, sunt o fire vesela si sociabila care pun pret pe respect reciproc. Masaj de relaxare si o discutie placuta te va face sa revii cu siguranta. Mai multe detalii la telefon, **100 L;** ☎0791.116.829

209. **Sunt** Noua noua noua Buna sunt o pustoaica 18 ani fara fite cu bun simt ofer ce-l mai bun masaj ce-l mai unicat masaj masez mai multe persoane de-o data, **80 L;** ☎0733.292.486/ 0765.140.828 nitaroxanamaria@gmail.com

210. **Sunt** noua pe site La mine sau la tine. Masaj relaxant de calitate. Bruneta 29 de ani poze reale Mai multe detalii la telefon. **100 L;** ☎0720.674.570

211. **Sunt** noua, tanara 18 ani jumate, noua in domeniu, ofer masaj total doamnelor, domnilor, domnisoarelor, cuplurilor, grupurilor, accept absolut orice, deschisa la orice, va astept la mine, suna-ma nu ezita, **80 L;** ☎0733.292.486/ 0765.140.828 nanuvaleriaborza@gmail.com

212. **Sunt** noua, Lujerului bd. Iuliu Maniu Bruneta dulce te astept la mine in locatie pentru a-ti oferi masaj de relaxare, **100 L;** ☎0726.491.712

213. **Sunt** noua. Dristor 2 Pustoaica voluptuoasa,19 ani noua in domeniu ofer masaj special poze reale suta la suta 50 de lei 15 minute masaj normal. in functie de dorintele tale pretul este diferit pupici hai vino !! **50 L;** ☎0735.417.402/ 0785.894.551 Nitalilianasteliana@gmail.com

214. **Suntem** 3 fete dornice de nebunii 3 Fete dornice de nebunii. Suntem 3 domnisoare dragute simpatice si jucause dornice sa iti satisfacem toate dorintele, oferim servicii de masaj, te asteptam cu ce mai mare placere sa ne cunosti. **200 L;** ☎0737.197.355

215. **Suntem** dornice vino sa iti satisfacem dorintele Pasiune, extaz, vino alaturi de noi si lasa-te rasfatat. Fete sexy si dragute te asteapta in fiecare seara sa iti ofere 60 minute de pasiune. Poze reale. **150 L;** ☎0737.534.950/ 0737.492.822/ 0737.492.822

216. **Super** fete dornice de relaxare Vei fi primit intr-un ambient halucinant, de neuitat, trupul tau va vibra sub atingerile si mangaierile fetelor noastre. **150 L;** ☎0737.534.950/ 0737.534.950

217. **Te** astept la mine pentru un masaj de vis si rasfat Buna, ma numesc Alexandra , am 23 de ani, calma,atenta la dorintele tale,te astept sa petrecem clipe frumoase impreuna in locatia mea situata in zona Rond Alba Iulia. **80 L;** ☎0731.855.868

218. **Te** astept, buna, sunt noua in orasul tau, te invit la un masaj de relaxare in compania mea; **50 L;** ☎0784.530.398 gramaemilia1993@gmail.com

219. **Te** astept, sunt noua in zona, buna, te invit la mine pentru un masaj de relaxare cu experienta, **50 L;** ☎0720.377.661 gramaemilia1993@gmail.com

220. **Titan,** metrou, reala 100%, blonda inalta cu forme frumoase, 32 ani, ofer masaj total, **200 L;** ☎0759.499.961

221. **Titan,** noua pe site, pustoaica 19 ani, 1.70, 50 kg te invit in compania mea pentru un masaj erotic si relaxare si multe alte fantezii, discretie si igiena maxima, zona Policlinica Titan, mai multe detalii tel. **100 L;** ☎0736.430.966

222. **Titan,** noua pe site, pustoica 19 ani 1 70 , 50 kg te invit in compania mea pentru un masaj de relaxare si tonifiere, discretie si igiena maxima, poze reale mai multe detalii tel, zona policlinica Titan **60 L;** ☎0761.416.717

223. **Tu** te-ai relaxat azi ? Ofera-ti cateva clipe de relaxare si scapa de stresul, tensiunea si durerile acumulate. Incearca masajul cu ulei cald. Reflexoterapie sau masajul sportiv ☎0799.556.156

224. **Vin** la hotel sau la tine, masaj, sunt Aisha, o tipa eleganta, bruneta si te pot vizita la tine, hotel daca doresti sa te simti excelent in compania mea. Te vizitez in 30 minute daca ma alegi pe mine. Vei fi multumit si ma vei alege mereu, **250 L;** ☎0769.812.387

225. **Vino** sa cunosti cele mai dulci fete Doresti sa cunosti femei frumoase, nonconformiste, pasionale, te asteptam intr-un ambient deosebit pentru a petrece clipe unice de masaj relaxare. **150 L;** ☎0737.492.822/ 0737.534.950

226. **Vrei** sa ne jucam? ofer masaj de relaxare la domiciliul meu, locul perfect pt. tine, domn serios si manierat, discretia si igiena ne apartin in totalitate, pt. mai multe detalii contacteaza-ma **100 L;** ☎0725.395.677

Reparaţii, service

1. **Abil frigotehnist autorizat reparatii frigider, congelator, combina, aer conditionat, vitrina masa rece camera frigorifica pompa caldura. Constatare gratuita si garantie. Bucuresti si Ilfov. ☎0722.625.721 office.cmarinescu@gmail.com**

2. **Accesorii chei, multiplicari chei Centru profesional copiere chei in 3 puncte de lucru in Bucuresti: Orhideea, Baneasa, Pantelimon si 1 punct de lucru in Brasov; ☎0748.500.700 https://multiplichei.ro/**

3. **Bazarka - Reparatii frigidere, aer conditionat, Bazarka - Reparatii frigidere, aer conditionat, HoReCa ☎0763.658.041/ 0766.252.316 contact@bazarka.ro https://www.anuntul.ro/firma-ghidul/abalreparati-imasinidespalat**

4. **Cortech Solarterm S.R.L. Inginer- autorizari, puneri in functiune, revizii, service, cazane si centrale termice, aer conditionat, instalatii solare. Prestam servicii RSVTI, RSL, RVT autorizate ISCIR. Zona Bucuresti, Ilfov ☎0722.337.819/ 0722.251.011 georgecorlan@yahoo.com**

5. **Depanare:** centrale, hidrofoare, instalatii, Solutionam ori ce problema aparuta la centrala, hidrofor, sau pe instalatia: sanitara sau termica, montam centrale, obiecte sanitare si termice. Preturi negociabile deplasare rapida. ☎0730.310.810 Propractik1@gimail.com

6. **Depanez** frigidere si congelatoare inclusiv sambata si duminica. Experienta, promptitudine ☎021.425.87.56/ 0744.517.905

7. **ELECTRO EMIO Firma se ocupa cu comercializarea si intretinerea masinilor de numarat bancnote, masinilor de numarat monede, masinilor de bandat, aparatura de detectie bancnote false, calculatoare de birou cu banda, copiatoare, masini de scris cat si a consumabilelor necesare functionarii acestora. ☎0744.583.340/ 0720.534.226/ 021.327.25.75 racu_emil@hotmail.com http://www.emio.ro**

8. **Firma autorizata Stoian Stefan Frigotehnist autorizat, execut reparatii frigidere, congelatoare, combine frigorifice, orice model, la domiciliul clientului in sectoarele 1, 2, 3, 4, 5 si 6, Bucuresti. Executie lucrari de calitate ☎0729.473.587/ 0762.988.567 stoianstefan11@yahoo.ro**

9. **Frigidere service si reparatii Frigidere, combine frigorifice, congelatoare, reparatii. Interventii rapide. Calitate. Garantie. Piese originale. Inclusiv sambata, duminica; ☎0729.473.587/ 021.420.36.48/ 0762.988.567**

10. **Help Instal executa instalatii gaze termice Firma cu experienta executam lucrari de instalatii gaze termice, montari de centrale termice, verificari revizii instalatii gaze, ISCIR centrale termice, montaj aragaje, debransari Termoenergetica; ☎0757.661.322 contact@help-instal.ro https://help-instal.ro/**

PRESTĂRI SERVICII

11. **Instalari** Boiler electric Aveti probleme cu apa calda? Atunci aveti nevoie de un boiler electric si astfel aveti apa calda instant fara a mai astepta minute in sir sa vina apa calda. **400 L;** ☎0799.099.732 reparathor.ro@gmail.com

12. **Instalator autorizat monteaza, repara obiecte sanitare, centrale, calorifere, hidrofoare, boilere, coloane apa, gaze, aragaze, apometre etc. ☎0720.433.272**

13. **Instalez** configurez Windows pe orice PC, laptop recuperare date, reinstalare Windows,upgrade PC, laptop, in functie de preferinte. Formez PC gaming, inalte performante, asamblare hardware si instalare/configurare software, **150 L;** ☎0774.064.756 yzfmarir7@gmail.com

14. **Montam,** executam mobila dormitor, living, bucatarie, baie. Oferim servicii de calitate, **100 L;** ☎0765.500.901 Claudiavalentina150@gmail.com

15. **Reconditionari, emailari cazi de baie. Reconditionari, emailari cazi de baie,fara demontare, efect de portelan, prin pulverizare pistol cu aer cald, experienta, profesionalism, garantie 4 ani. preturi de la 400 ron.Alexandru0723.349.476www .reconditionari-cazi.euwww.reconditionari-cazi.ro 400 L; ☎0723.349.476 emailari_cazi@yahoo.com https://www.reconditionari-cazi.eu**

16. **Repar** masini spalat automate, toate marcile Ariston, Whirlpool, Ardo, etc. Ofer garantie; ☎0767.177.665/ 0722.327.483

17. **Reparatii** aragaze Va salut, tehnician electrocasnice repar aragaze plite cuptoare la care nu sta flacara, montaj regulator, inlocuire butoane, diuze, robineti, la domiciliul clientului, Bucuresti si Ilfov ofer garantie **20 L;** ☎021.648.58.59/ 0721.552.970 service.tcm78@gmail.com

18. **Reparatii electrocasnice Servicii de consultanta, reparatii, interventii, montaj, piese de schimb si garantie pentru lucrarea efectuata. Reparatii de uz casnic, aragaze, masini de spalat, instalatii tehnico-sanitare si de gaze. ☎0744.369.938/ 0770.366.557 contact@reparatiiprofesionale.ro https://www.reparatiiprofesionale.ro**

19. **Reparatii frigidere combine frigorifice, congelatoare. Interventii rapide. Calitate. Garantie. Piese originale. Inclusiv sambata, duminica; ☎0729.473.587/ 021.420.36.48/ 0762.988.567**

20. **Reparatii** frigidere PFA, reparatii frigidere casnice si comerciale, congelatoare, convenabil, garantie. ☎0722.565.401/ 0728.247.631

21. **Reparatii, intretinere, mentenanta si instalatii!! venim in ajutorul dumneavoastra cu o vechime in domeniu de 45 de ani. Reparam, intretinem si instalam aparate precum: frigider, vitrina frigorifica, aer conditionat, Bucuresti; ☎0722.238.878/ 0726.630.599 l.marian.tanase@gmail.com**

22. **Reparator** pentru problemele din casa Reparathor are mesterul potrivit pentru dvs. Repara mobilierul dezmembrat, schimba instalatia veche si uzata, va monteaza boiler pt apa calda sau priza suplimentara pt masina de spalat, **100 L;** ☎0799.099.732 reparathor.ro@gmail.com

23. **Romversis, partenerul dumneavoastra de incredere ROmversis realizeaza lucrari de livrare, instalare, modernizare si intretinere a ascensoarelor, pentru: birouri, centre comerciale, hoteluri, institutii publice, spitale si cladiri rezidentiale. ☎021.434.00.46/ 0733.046.086 office@romversis.ro www.romversis.ro**

24. **Service centrale termice Bucuresti, Ilfov Service centrale termice. Contracte de mentenanta. Servicii de extindere a garantiei. Vanzari echipamente de incalzire, piese de schimb, accesorii. Consultanta in domeniu termotehnic. ☎0756.123.030 violeta.stan@romservicetermo.ro http://www.romservicetermo.ro/**

25. **Service frigidere combine frigorifice, congelatoare. Interventii rapide. Calitate. Garantie. Piese originale. Inclusiv sambata, duminica; ☎0729.473.587/ 021.420.36.48/ 0762.988.567**

Transport, mutări

1. **Agentia de transport marfa/mobila Mutari si relocari mobilier din apartamente si case, mutari sedii firme, mutari arhive companii inclusiv in weekend, in Bucuresti sau orice localitate. ☎0722.762.732 https://07carmarfa.ro/**

2. **Ai nevoie de transport? Noi suntem solutia! Efectuam transport de marfa in Bucuresti si oriunde in tara, oferim servicii complete de transport si mutari mobila, transport diverse inclusiv transport frigorific. ☎0786.559.977 https://activitate-transport-bucuresti.ro/**

3. **Apelati la profesionistii in mutari! Transport si mutari orice tip de mobila inclusiv in weekend. Transportul se face cu autoutilitare dotate cu chingi, cutii si folii cu bule, inclusiv cu lift hidraulic pentru operatiunile de incarcare. ☎0785.640.640 www.activitate-transport.ro**

4. **Asigur** servicii de transport de marfa cu duba de 3.5 T, mobila, obiecte fragile, mutari apartamente, sedii firma, electrocasnice, evacuari mobilier. Personal calificat pentru incarcat si descarcat marfa, non stop. **100 L;** ☎0762.113.393 transportmarfa_buc@yahoo.com

5. **Asigur transport mobila si demontare/montare Firma noastra este pregatita sa ofere o gama foarte variata de servicii de transport mobila, mutari sedii firme, transport case de bani, transport seifuri, transport obiecte de arta, transport piane, ☎0722.228.149 http://www.transportam-mobila.ro/**

6. **Asiguram transport frigorific suna acum la 0780.600.400 si o duba frigorifica va ajunge la tine in cel mult 60 de minute, oriunde in Bucuresti. ☎0780.600.400 https://www.transport-frigorific-bucuresti.ro**

7. **Asiguram Transport marfa/mobila Putem efectua orice tip de transport marfa, transport mobilier sau mutare. Venim in 60 de minute din momentul in care am preluat comanda dumneavoastra! ☎0755.276.968 https://efectuez-transport.ro/**

8. **Avem transport marfa/ mobila ieftin, transportam marfa/ mobila la cel mai mic pret, oferim echipa pentru demontare/ montare mobila. Autoutilitare de 3,5t cu o capacitate de la 10 mc la 24 mc, carosate sau cu prelata ☎0780.600.200 https://www.efectuez-transport-ieftin.ro**

9. **Boxe depozitare, spatii depozitare, mutari mobila Boxe depozitare diverse de diferite dimensiuni, 5 m X 2m X 2,5m 500 Lei/ luna, 4 m X 2m X 2,5m 400 Lei/ luna, 2 m X 2m X 2,5m 200 Lei/ luna. Acces la boxa non stop, paza, video 200 L; ☎0767.676.712 save.mutari@gmail.com https://www.depozitare-ieftina.ro/**

10. **Caram orice tip de moloz Transportam la groapa de gunoi orice tip de materiale nefolositoare, obiecte vechi, mobila veche, tocarie, crengi, moloz ramas in urma lucrarilor de amenajari sau demolari. ☎0786.999.444 https://evacuare-moloz.ro/**

11. **D&B NL TRANS, firma de transport international. Servicii de transport international, Olanda- Belgia-Germania-Austria-Romania. Persoane. Colete. Masini pe platforma. ATV-uri. Mobila. Plecari saptamanale. ☎0040721193217/ 0031630260575 dispeceratdmbtrans@gmail.com http://dnbnltrans.ro/index.html**

12. **Debarasare mobilier,Debarasare/Transport moloz Transport mobilier in vederea aruncarii;Debarasare si transport moloz in Bucuresti si in Ilfov. ☎0773.944.139 transportieftinalex@gmail.com http://www.transport-molozbucuresti.ro**

13. **Firma** Mutari Bucuresti mobila diverse. Reducere de 20% pe site www.transport-marfa-mobila.ro ☎0721.213.667/ 0721.213.667 valentinochioiu@yahoo.com

14. **FTS FREIGHT Transportati-va incarcatura oriunde! Oferim o gama diversa de servicii de transport de la marfuri la transport international si distributie si livrare la domiciliu cu amanuntul. 24/7 servicii oferite clientilor. ☎0725.251.059 florin.oferte@gmail.com https://www.olanda-romania.ro/**

15. **GAT LOGISTIC Specializata in expeditii internationale si logistica, ofera: transport intracomunitar (export/import) - rutier (dedicat & grupaj), transport intern (rutier) - preluari/livrari de marfa in/din toata tara, logistica si distributie; cuprinde o retea de colaboratori de peste 300 case de expeditii, dispuse in peste 25 de tari in toata Europa; la cerere organizam transporturi speciale, agabaritice; transport aerian, transport maritim ☎0722.599.574/ 0730.512.599/ 0259.437.716 gat_logistic@yahoo.com http://www.gat-logistic.ro**

16. **Mutari** mobila bagaje electrocasnice ieftin web www.transport-marfa-mobila.ro Transport canapele ,frigidere marfasi mobila in Bucuresti si Provincie. Detalii si informatii pe watshapp. 0721-213-667Ne deplasam oriunde in tara. ☎0721.213.667 valentinochioiu@yahoo.com

17. **Mutari, relocari, ajustari mobila in Bucuresti si Ilfov, pentru firme, birouri si locuinte.Oferim un pachet complet: demontam mobilierul, ambalam, transportam, montam pe pozitie in noua locatie. ☎0767.288.101/ 0723.890.733 mobilamutari@gmail.com http://www.mobmoving.eu/**

18. **Oferim servicii de transport privat cu auto de lux clasa superioara. Pandemia te-a facut sa iti fie teama sa mai iesi din casa in siguranta? Ai nevoie urgenta sa te deplasezi la spital? Vrei sa ajungi la un eveniment privat? Ai vrea sa inchiriezi o masina, dar nu-ti place sa conduci in traficul aglomerat din Bucuresti? Apeleaza cu incredere; Iti oferim servicii VIP level cu eleganta Mercedes S350; ☎0785.300.400**

19. **Oferim** transport, mutari mobilier, materiale de constructii, evacuam moloz. Asiguram oameni la incarcat; ☎0720.631.717

20. **Prompt Relocation Services - firma de mutari Transportam, demontam si montam o gama larga de obiecte, de la mobila de locuinta, dulapuri, pana la fisete metalice grele, piane, seifuri si lista poate continua. ☎0799.583.108 office@promptrelocation.ro http://www.promptrelocation.ro**

21. **Tractari autoturisme, Suv, autoutilitare, Dube XXL Oferim servicii de tractare auto 24h/24h, garantand-va siguranta si seriozitate. Transport la RAR, Remat, service, ITP. Tractari avariate, Tractari auto moto. Bucuresti si in toate orasele din tara. ☎0753.400.500**

22. **Tractari autoturisme, Suv, autoutilitare, Dube XXL Oferim servicii de tractare auto 24h/24h, garantand-va siguranta si seriozitate. Transport la RAR, Remat, service, ITP. Tractari avariate, Tractari auto moto. Bucuresti si in toate orasele din tara. ☎0753.400.500**

23. **Transport bagaje Acces Sunteti presat de timp? Nu este nicio problema! Avem in permanenta autoutilitare pregatite pentru transport in regim de urgenta. Ne sunati si in maxim 5 minute o masina pleaca catre dvs. ☎0737.609.609 https://www.transportbagaje.ro**

24. **Transport containere abroll Oferim servicii de transport, inchiriere camioane (si remorci) cu sistem abroll.Detinem containere abroll cu volum de 33 MC, ce se preteaza cu success tuturor categoriilor de marfuri voluminoase, deseuri reciclabile si nereciclabile, inclusiv in industria constructiilor. ☎0743.290.897 alin@idealconsulting.ro**

25. **Transport marfa cu lift hidraulic Servicii de transport marfa si mobilier. Lungime utila pentru marfa 4,25 m, inaltime 2.10 m, latime 2.10 m. Greutate utila max. 2000 kg. Liftul hidraulic ridica pana la 650 kg ☎0765.888.333 dumitru.daniel.dan@gmail.com**

26. **Transport marfa, duba 3,5 t, volum 17 metrii cubi, intern extern. Asigur factura, decont. ☎0722.715.339**

27. **Transport** marfa, mobila, cu camioneta 3,5 tone acoperita, pret avantajos; ☎0775.278.143

28. **Transport** marfa, bagaje, relocari etc. transport mobila, bagaje marfa, relocari, transport de la Dedeman, Leroy Merlin, etc., la preturi negociabile. **70 L;** ☎0740.120.755 codrut34@yahoo.com

29. **Transport mobila Bucuresti de la 80 lei Alege echipa de profesionisti pentru transportul mobilei tale. Serviciile noastre de transport mobila sunt adaptate cerintelor clientilor, de-alungul multor ani de experienta in domeniu. 80 L; ☎0734.916.863 office.abccreativ@gmail.com https://www.abcreativ.ro**

30. **Transport mobila local international si depozitare Depozitare bunuri, mutari si transport mobila, sedii sau apartamente. Local si international.Oferim servicii de transport mobilier, depozitare bunuri personale. Impachetare despachetare.Servicii door to door. Depozitul e in Bucuresti, incinta Faur. Paza 24/24. 50.000 eur asigurare bunuri. 100 L; ☎0745.100.101 romania@premiermoving.ro https://www.premiermoving.ro**

31. **Transport** mobila provincie transport ieftin in Bucuresti si provincie. www.transport-marfa-mobila.ro ☎0721.213.667/ 0721.213.667 valentinochioiu@yahoo.com

32. **Transport** moloz, mobila, in Bucuresti, Ilfov si provincie, efectuez transport moloz, mobila, nisip, balastru, electrocasnice nefolosibile si lucruri de care nu mai este nevoie. ☎0768.500.865

33. **Transport nisip/Debarasare moloz/mobila veche Transport nisip si agregate balastiera;debarasare moloz ;debarasare mobila veche;Prestari servicii cu miniexcavator de 3,5 tsapat santuri, demolari, doar septice, piscine etc.)transport mobila. ☎0764.341.958/ 0727.414.160 servicii.transport.bucuresti18@gmail.com http://www.transport-nisip.eu**

34. **Transport platforma auto Anglia, Spania si Irlanda Firma serioasa ofera transport autoturisme in conditii de siguranta si garantia livrarii pe baza scrisorii de transport C.M.R. in original stampilat si semnat la incarcarea autoturismului.Incarcam auto de pe intreg teritoriul tarilor: Anglia, Spania si Irlanda, livrare rapida, nu ezitati sa ne contactati; ☎0771.627.841**

35. **TRANSPORT PRIVAT CU AUTOTURISM CLASA SUPERIOARA MERCEDES S350. OFER SERVICII DE TRANSPORT PRIVAT CATRE AEROPORT, HOTEL, SALI DE CONFERINTA, SPITALE, DIFERITE EVENIMENTE PRIVATE. RAPIDITATE, CONFORT, DISCRETIE; ☎0785.300.400**

36. **Vand** suport exterior pentru roata de rezerva disponibil pentru Logan MCV (2006-2012) si Logan VAN. Se ofera omologare R.A.R si garantie 2 ani. Pentru detalii si comenzi sunati la numarul de telefon 0739787678. www.suportroataderezerva.ro; ☎0739.787.678 office@suportroataderezerva.ro

Servicii diverse

1. **Alexandra** ochii albastri, 170, 56 kg, 28 ani draguta si atenta la dorintele tale, iti ofer clipe de neuitat, masaj, alaturi de mine, zona bd. Unirii, Zepter **50 L;** ☎0734.522.735

2. **Alina** matura, cu forme frumoase, sector 3 Alina cu forme frumoase, ofer masaj de relaxare. **70 L;** ☎0733.632.840

3. **Alyna,** new, Drumul Taberei, Favorit, blonda dulce, ofer domnilor generosi si educati in locatia mea masaj terapeutic si de relaxare. Am 30 ani, 1,68 m, 52 kg. Nu raspund la mesaje si nr. private. Detalii la tel. **50 L;** ☎0739.342.446

4. **Amalia** 40 Buna dragilor, va astept cu drag in.locatia mea curata si calduta , eu sunt o grasuta mereu cu zambetul pe buze mereu plina de viata si va ofer dvs domni generosi si cu bun simt masaj total de cea mai buna calitate! Cer si ofer discretie si igiena **70 L;** ☎0735.984.919

5. **Amalia,** noua in zona ta ofer masaj la mine acasa de relaxare poze reale 30 ani zona Dristor Kaufland Mihai Bravu **50 L;** ☎0769.183.062

6. **Amira,** 26 ani, masaj, am revenit pentru o perioada. Va astept la un rasfat, pentru a uita de griji. Mai multe detalii la telefon. Zona Militari, **50 L;** ☎0734.294.075/ 0726.612.034

7. **Ana** Buna ofer masaj de relaxare domnilor generosi si cu bun simt sunt bruneta sunt minion sunt o fata cu bun simt si atenta la detaliile tale. Pozele sunt reale 100% **70 L;** ☎0730.377.987

8. **Ana** doamna matura, noua in zona, ofer masaj de relaxare la domiciliul meu, discretie si seriozitate, poze reale, zona Dristor Kaufland, Mihai Bravu, **50 L;** ☎0799.568.785

9. **Ana,** 39 de ani, doamna matura cu experienta te astept sa petrecem clipe de neuitat intr-o sedinta de masaj de relaxare la domiciliul meu. Zona Lizeanu, Stefan cel Mare, **100 L;** ☎0752.415.692

10. **Ana,** doamna matura, noua in zona, ofer masaj de relaxare la domiciliul meu, poze reale. Zona Dristor Kaufland, Mihai Bravu **50 L;** ☎0725.044.235

11. **Anca** noua in zona si in locatie, blonda cu poze reale, 1.70 cu 65 kg, 33 de ani, vreau sa ofer tuturor domnilor cu bun gust masaj de relaxare, zona Zepter **50 L;** ☎0774.927.889

12. **Anca** noua in zona si in locatie, blonda cu poze reale, 1.70 cu 65 kg, 33 de ani, vreau sa ofer tuturor domnilor cu bun gust masaj de relaxare, zona Zepter, **50 L;** ☎0774.927.889

13. **Anca** Noua in zona si in locatie, blonda cu poze reale, 1.70 cu 65 kg, 33 de ani, vreau sa ofer tuturor domnilor cu bun gust masaj de relaxare, zona Zepter, **50 L;** ☎0774.927.889

14. **Anca** noua in zona si in locatie, blonda cu poze reale, 1.70 cu 65 kg, 33 de ani, vreau sa ofer tuturor domnilor cu bun gust masaj de relaxare, zona Zepter, **50 L;** ☎0774.927.889

15. **Anca,** noua in zona si in locatie, blonda cu poze reale, 1.70 cu 65 kg, 33 de ani, vreau sa ofer tuturor domnilor cu bun gust simt masaj de relaxare zona Zepter. **50 L;** ☎0774.927.889

16. **Andreea** blonda 27 de ani 1.65 cu 58 kg, te astept pe tine domn generos la un masaj ce te scoate din stresul de zi cu zi, mai multe detalii la tel. Zona Zepter **40 L;** ☎0761.002.526

17. **Andreea** draguta si atenta la dorintele tale, iti ofer clipe de neuitat, masaj, alaturi de mine, zona rond Alba Iulia Bloc Zepter **50 L;** ☎0761.407.289

18. **Andreea,** blonda 27 de ani 1.65 cu 58 kg, te astept pe tine domn generos la un masaj ce te scoate din stresul de zi cu zi, mai multe detalii la tel. zona Zepter **40 L;** ☎0761.002.526

19. **Andreea,** blonda cu poze reale 100 %, 1.65 cu 58 de kg, 27 de ani selectiva si foarte dulce te astept la un masaj, suna-ma, zona Zepter **40 L;** ☎0761.002.526

20. **Andreea,** Blonda, cu poze reale, 27 de ani, te astept pe tine domn generos la un masaj de relaxare zona Zepter, **40 L;** ☎0761.002.526

21. **Anya** Am revenit miniona cu forme buna si nebuna, te astept la o sedinta de masaj, poze reale 27 de ani **50 L;** ☎0775.177.296

22. **Atestat** masaj, SC Christine Valmy, doamna 63 ani ofer masaj relaxare tonifiere si anticelulitic zona Teiul Doamnei Program L-V-10-18, nu raspund la sms si nr ascunse.Nu mai sunati noaptea. **70 L;** ☎0721.166.631 teodoriuliana@yahoo.com

23. **Atestat** tehnician maseur, masaj100% profesionist, somatic clasic= intretinere relaxare, terapeutic, sportiv, reflexo, capilar, facial-150L/ora+epilat crema 200L, pe masa de masaj central. Exculs alte servicii. L-S 10-20, **150 L;** ☎0743.593.040

24. **Berceni,** B-dul Alexandru Obregia nr. 31, Cultural, sunt acasa, poti veni te astept cu drag, am 26 ani, Alexandra, iti ofer relaxare, revigorare, sunt o Domnisoara curata, detine locatie ok, zona cu locuri de parcare, vino merita, **100 L;** ☎0734.984.513

25. **Berceni,** b-dul Alexandru Obregia nr. 31, Cultural, sunt acasa, poti veni te astept cu drag, am 26 ani, Alexandra, iti ofer relaxare, revigorare, sunt o Domnisoara curata, detine locatie ok, zona cu locuri de parcare, vino merita, **100 L;** ☎0734.984.513

26. **Blonda** noua in zona, rabdatoare, singura in locatie, sociabila si placuta ofer domnilor manierati masaj de relaxare si tonifiere la domiciliul meu Berceni, soseaua Giurgiului **100 L;** ☎0728.817.272

27. **Blonda** simpatica Ma adresez domnilor care stiu ce vor,sunt o tipa cu bun simt si vesela,ofer masaj de relaxare in locatia mea,igiena si discretie,mai multe detalii la telefon pupici **70 L;** ☎0725.485.786

28. **Blonda,** noua in zona te invit in locatia mea intima discreta si curata pentru a te satisface cu un masaj de relaxare placut si intim, te astept cu drag. Locatie Militari Piata Gorjului **70 L;** ☎0742.709.578

29. **Bruneta** eleganta ofer masaj de relaxare la domiciliul meu, pt detalii suna-ma zona Piata Muncii. **100 L;** ☎0737.184.035

30. **Bruneta** noua in zona Dristor Kufland Mihai Bravu iti ofer masaj de relaxare intr-un ambient placut, poze reale, discretie si seriozitate, Kaufland Mihai Bravu **50 L;** ☎0790.147.233

31. **Bruneta** noua in zona ta Dristor Kaufland bruneta 30 ani te astept la mine acasa pt un masaj de relaxare poze reale discretie si curatenie, **50 L;** ☎0769.183.062

32. **Bruneta** cu experienta Masaj. Buna eu sunt Andra am 23 ani si sunt o bruneta simpatica, sociabila si foarte manierata .Te invit in locatia mea pentru a petrece cateva clipe de relaxare intr-un cadru discret si placut. **80 L;** ☎0724.466.461

33. **Bruneta** matura finuta si discreta ofer masaj de relaxare domnilor generosi!! **70 L;** ☎0799.058.069

34. **Bruneta** reala 100%. zona Piata Alba Iulia bruneta, reala frumoasa. Ofer servicii de masaj, nu te voi grabi si te voi face sa revii. O programare este indicata si vei avea parte de servicii de calitate, **300 L;** ☎0738.341.833

35. **Bruneta,** eleganta ofer masaj de relaxare la domiciliul meu, pt detalii suna-ma. Zona Piata Muncii; **100 L;** ☎0737.184.035

36. **Buna,** sunt o blonda matura care te asteapta la ea sa te relaxeze cu un masaj de revigorare ce iti va alunga stresul acumulat, mai multe detalii la telefon **100 L;** ☎0724.450.796

37. **CATALINA** 46 ani draguta, ofer masaj domnilor seriosi, care doresc si ofera discretie. Singura in locatie, Militari, metrou Gorjului, Imi rezerv dreptul de a-mi selecta clientii. Dupa ora 20 pretul este 100 **60 L;** ☎0731.045.645

38. **Cristina** 25 de ani, masaj, Cristina, buna, sunt o fata eleganta, mereu cu zambetul pe buze, imi place sa comunic si sa cunosc oameni noi. Compania mea va fi una dintre cele mai frumoase experiente. **60 L;** ☎0737.694.929

39. **Cuplu** casatorit, masaj ambianta placuta. Mai multe detalii la tel.; ☎0723.424.793

40. **Delia** Ofer masaj de relaxare domnilor manierati ,intr-un cadru armonios , ptr mai multe detali contactati-ma ☎0766.912.362

41. **Delia,** buna, sunt o blonda, slim noua pe site si in loc. Te astept la un masaj de relaxare totala Deschisa si fara inhibitii dornica de mici aventuri te astept pe tine sa ma cunosti. Zona Piata Muncii inter. cu Calea Calarasi. Poze din loc 100% reale, **100 L;** ☎0725.883.887

42. **Diana** blonda reala, selectiva, 27 de ani, ofer masaj de relaxare domnilor pretentiosi care apreciaza calitatea, ofer igiena si discretie. Detalii la telefon. Militari **70 L;** ☎0741.773.605

43. **Diana** 30 de ani atenta la cerintele tale, servicii ireprosabile, fara fite si figuri, doar un masaj de calitate, zona Lizeanu Obor Stefan cel Mare **100 L;** ☎0799.633.655

44. **Discret** casatorit Casatorit cu un apetit sexual mare caut femeie pentru orice fel de fantezie sexuala din Bucuresti cu locatie personala . ☎0740.572.753 iulianstoian12@yahoo.com

45. **Doamna** atenta la dorintele tale, pasiune, placere, bun simt, experienta si discretie. Intimitate, curatenie. Locuiesc singura. Zona Podului Grant. Mai multe detalii la telefon. Masaj **70 L;** ☎0724.761.534

46. **Doamna** blonda, singura, sociabila fizic placut linistita si rabdatoare, cu experienta in masaj terapeutic, depun pasiune in ceea ce fac. Detalii la telefon. Militari, **50 L;** ☎0737.218.736

47. **Doamna** calma si rabdatoare, singura in locatie ofer masaj de relaxare la domiciliul meu, nu raspund la ms poze reale. Militari **50 L;** ☎0734.152.417

48. **Doamna** casatorita, stilata, masaj de relaxare la domiciliul meu. Mai multe detalii la tel.; ☎0722.966.960

49. **Doamna** Esti stresat si obosit, iti pot oferi o sedinta de masaj relaxare domnilor manierati si civilizati imi rezerv dreptul de a-mi selecta clienti pozele imi apartin zona Militari, Iuliu Maniu. **50 L;** ☎0734.152.417

50. **Doamna** fac masaj terapeutic; ☎0735.670.953

51. **Doamna** Matura draguta blonda. Te astept in compania mea la un masaj total de relaxare. Zona Mihai Bravu metrou Iancului. **70 L;** ☎0720.516.023

52. **Doamna** ofer masaj de relaxare si terapeutic la domiciliul meu. Igiena si discretie maxima; ☎0735.521.619

53. **Doamna** tandra singura in locatie, ofer masaj de calitate domnilor civilizati si manierati cu un comportament decent. Nu rasp la ms si nr privat locatia. Militari, Iuliu Maniu. **50 L;** ☎0734.152.417

54. **Doamna** , 32 de ani Doamna, 32 de ani, bruneta 32 ani, ofer masaj terapeutic de relaxare, locatie de lux, zona piata Alba Iulia. Sunt foarte eleganta, finuta si cu bun simt. Rog seriozitate **300 L;** ☎0732.474.233

55. **Doamna** draguta, 40 ani stilata, blonda, ofer masaj de relaxare, terapeutic, la mine. Dristor ☎0724.159.915 Herescu.c@yahoo.com

56. **Doamna** matura ofer masaj de relaxare la domiciliul meu. Baba Novac. **60 L;** ☎0756.709.976

57. **Doamna** matura ofer masaj de relaxare, lombar, cervical domnilor interesati, sunati cu incredere; ☎0768.753.513

58. **Doamna** matura ofer masaj deconectant, fara graba, cervical, lombar, proststic, delicat si placut, rafinat (se poate si la tel tel. WhatsApp), 10-21 h; ☎0728.554.885

59. **Doamna** matura Te astept sa petrecem momente placute.Masajul pe care ti-l ofer e de relaxare Discretie, intimitate Zona Piata Muncii statia de metrou Muncii int Calea Calarasi.Caut colega ap spatios serioasa **80 L;** ☎0726.203.022

60. **Doamna** matura 48 ani, noua in zona Teiul Doamnei. Sunt o doamna matura care stie ceea ce vrea. Ofer masaj de relaxare domnilor care doresc sa scape de rutina. Fara graba Va astept, detalii la tel. Lacul Tei ap. Obor, **80 L;** ☎0729.402.665

61. **Doamna** matura 65 ani Daca vrei sa ma cunosti, te astept la un masaj de relaxare. Discretie si intimitate. Zona Mihai Bravu nr 196, int Calarasi. Pozele sunt reale facute in loc. **80 L;** ☎0724.790.461

62. **Doamna** matura ofer masaj de relaxare, lombar, cervical domnilor interesati, sunati cu incredere; ☎0768.753.513

63. **Doamna** matura, blonda noua in zona, ofer masaj de relaxare domnilor generosi, fara graba, **70 L;** ☎0727102

64. **Doamna** matura, masaj, Doamna matura atenta la dorintele tale te astept in compania mea. Fara graba.Teiul Doamnei, Obor, **100 L;** ☎0727.921.488 elizabethnew2022@gmail.com

65. **Doamna** stilata Doamna 35 voluptoasa cu zambetul pe buze, ofer masaj discretie igiena maxima, locatia Berceni sectorul 4, **70 L;** ☎0725.811.617

66. **Dristor** doamna matura, ofer servicii de masaj la domiciliul meu, zona Dristor Kaufland **50 L;** ☎0724.164.656

67. **Dristor** 2. Noua Pustoaica voluptuoasa,19 ani, noua in domeniu ofer masaj special poze reale suta la suta, 50 de lei 15 minute masaj normal. in functie de dorintele tale pretul este diferit te astept!!! **50 L;** ☎0735.417.402/ 0785.894.551 Zoniazarafina@gmail.com

68. **Dristor,** Relaxare, masaj 50 lei, satena, 1, 59, 50 kg, te invit in locatia mea situata in apropierea gurii de metrou pentru un masaj de relaxare. Nou venita in zona. 90 lei ora, **50 L;** ☎0762.326.183

69. **Drumul** Taberei, doamna 30 de ani, te astept la domiciliul meu pentru masaj terapeutic si de relaxare, curat si discret. Detalii la telefon, ☎0736.944.334

70. **Drumul** Taberei masaj, masaj noua in zona si pe locatie, ofer masaj de relaxare, calma, sociabila si comunicativa, fara graba detalii la telefon **70 L;** ☎0727.978.117

71. **Eroii** Revolutiei, Denisa roscata par lung 36 ani. Ofer masaj doar la mine. Accept domni minim 30 ani. Program 10 - 18. Nu accept sub influenta bauturilor alcoolice si alte tampenii. Nu suna te rog inutil **60 L;** ☎0752.405.476

72. **La** mine sau la hotel, matura, curata si stilata te astept la un masaj de relaxare de neuitat, speak english **100 L;** ☎0734.696.278

73. **La** mine stop Pustoaica 18 ani jumate ofer masaj total servicii de cea mai buna calitate, vorbele sunt de prisos, te astept sa-ti fac ce-l mai bun masaj pe care sigur il vei dori din nou si din nou. **80 L;** ☎0733.292.486/ 0765.140.828 larisaiordachedrgulescu@gmail.com

74. **La** mine stop Pustoaica noua in domeniu ofer masaj de relaxare suta la suta reala confirm cu tinuta te astept la un masaj pe care sigur nu l-ai mai intalnit Suna-ma si vei ramane uimit de serviciile mele **80 L;** ☎0733.292.486/ 0765.140.828 anamariacosmin67@gmail.com

75. **La** mine, la tine sau la hotel, Buna, te astept la mine fara fite, poze reale in locatie esti satul de fitoase. Eu sunt alegerea perfecta pentru tine. Permisiva, dar selectiva in acelasi timp. **100 L;** ☎0785.586.511

76. **Laborator** de tehnica dentara colaboram cu medici Laborator de tehnica dentara specializat in protezare fixa si mobila, experienta de 25 ani, cautam colaborare cu medici stomatologi. Asiguram transportul lucrarilor si avem termene rezonabile. Telefon de contact: 0770127136 **25 L;** ☎0770.127.136

77. **Masaj** la mine, tanara 34 de ani, atestat, experienta 5 ani, ofer masaj de relaxare profesional, masaj cervical, lombar, capilar, detin masa de masaj, locatie centrala, vezi harta, discretie, foto reale, **100 L;** ☎0733.529.054/ 0732.937.889

78. **Masaj** pentru relaxarea corpului si rasfat. Masaj general ce elimina stresul si oboseala a intregului organism.Un plus de energie si stare de bine relax ! ☎0736.966.018

79. **Masaj** terapeutic de relaxare, de intretinere corporala, masaj cervical, capilar, facial la domiciliul meu **100 L;** ☎0737.207.792

80. **Masaj** cu atestat, pe Vitan colt cu M Bravu, efectuat profesional printr-o succesiune de manevre manuale, cu scopul de a va imbunatati functiile cognitive, imunitatea si a va relaxa. Nu ma deplasez, no sex, **200 L;** ☎0738.511.735

81. **Masaj** de relaxare Buna, sunt Simona. Te astept in locatia mea curata si discreta pentru un masaj terapeutic mixt, reflexoterapie, cervical lombar. Programul este de luni pana duminica. Te astept cu drag. **100 L;** ☎0765.588.249

82. **Masaj** de relaxare la domiciliul meu, **100 L;** ☎0769.918.315

83. **Masaj** de relaxare la domiciliul dvs. sau la hotel masaj profesional. Efectuat pe tot corpul (inclusiv inghinal). Cost deplasare inclus in pret . Doamna matura, (42 ani). **180 L;** ☎0790.096.830

84. **Masaj** de relaxare Militari, masaj de relaxare sector 6. Tanara maseuza 28 ani ofer masaj de relaxare Militari Rezidence, program de lucru zilnic 10:00-17:00, astept tel. vostru pt a va relaxa **100 L;** ☎0738.327.985

85. **Masaj** de relaxare, stimuleaza circulatia sangelui, fiind o metoda excelenta pentru a scapa de stres si de a dobandi o stare de bine. Masaj cervical, sportiv, facial. Va astept cu drag **100 L;** ☎0755.686.818

86. **Masaj** de relaxare, terapeutic si sportiv se poate si prostatic efectuat pe masa de masaj, zona Baba Novac **100 L;** ☎0726.359.885

87. **Masaj** profesional de relaxare, tonifiere si intretinere musculara prostatic. Atestat experienta in masaj terapeutic; **150 L;** ☎0729.759.003

88. **Masaj** profesional relaxare, tonifiere si intretinere corporala. Atestat experienta seriozitate. Exclus sex. Rog seriozitate si bun simt. Imi rezerv dreptul de a-mi selecta clientela **70 L;** ☎0766.553.639

89. **Masaj** profesional relaxare, tonifiere si intretinere musculara. Atestat, experienta, seriozitate. Exclus sex. Rog seriozitate. Program 10-20 **60 L;** ☎0766.553.639

90. **Masaj** profesional, o ora de relaxare si rasfat prin masaj somatic, pe tot corpul. Numai deplasari. Pret 180 lei sedinta (deplasarea inclusa). Doamna matura (42 ani), **180 L;** ☎0790.096.830

91. **Masaj** profesional. Ofer masaj profesional relaxare, tonifiere si intretinere musculara. Atestat, experienta 10 ani, seriozitate, masa masaj. Exclus sex. Rog seriozitate, **70 L;** ☎0766.553.639

92. **Masaj** relaxare ofer masaj de relaxare 50 min. Prog. 10 -18, L-V, Drumul Taberei, **150 L;** ☎0775.239.318

93. **Masaj** relaxare, Calea Victoriei. Ofer masaj de relaxare, masaj reflexogen, masaj anticelulitic, tao masaj, thai masaj, ☎0731.740.598 masajrelaxdivin@yahoo.com

94. **Masaj** si terapii alternative, irigarea si deblocarea centrilor nervosi care alimenteaza inima, disfunctia erectila, punctul VC6 oceanul energiei 50 min./150 Ron/75 min., 195 Ron L-S, 9.30 -20 **150 L;** ☎0774.935.276

95. **Masaj** terapeutic masaj de relaxare somatic cu armonizarea muschilor ce intereseaza nervii vegetativi, oferind buna dispozitie si distres. Zona Metrou Mihai Bravu **100 L;** ☎0729.002.454/ 0729.002.454

96. **Masaj** terapeutic, 08-20 Anastasie Panu. Masaj pe masa, de relaxare sau terapeutic. Masaj de calitate. Pt. relaxare sau dureri de cap, gat, spate, mijloc, picioare. Program zilnic si in weekend. Programari cu 30 de min. **150 L;** ☎0734.178.602

97. **Masaj** terapeutic, relaxare, intretinere corporala, masaj cervical, capilar, lombar facut pe masa de masaj timp de o ora. **100 L;** ☎0726.066.981/ 0725.791.534

98. **Masaj** total reala 100%, 22 ani, Dulce si senzuala te astept la mine, domn serios sa-ti ofer cele mai bune servicii de masaj de relaxare, body cu creme si uleiuri parfumate intr-o locatie curata cu un cadru placut si discret, **80 L;** ☎0723.013.661

99. **Masaj,** (sect 3-Alexandru Moruzzi-Mall Vitan) -8-20 si in weekend. Masaj de relaxare, terapeutic, pe masa de masaj. Sedinta dureaza 60 de minute. Fara graba. Parcare. Diploma. **150 L;** ☎0728.769.835

100. **Masaj,** Ada selectiva, ofera domnilor cu bun simt, masaj terapeutic, igiena, discretie, orele 8-17. **50 L;** ☎0735.366.510

101. **Masaj,** Ada, selectiva, ofera domnilor cu bun simt masaj de relaxare intr-un ambient placut, intre orele 8-17. **50 L;** ☎0735.366.510

102. **Masaj,** dar ma adresez doar persoanelor care deja ma cunosc si vor nr de tel. Multumesc pt. intelegere, **200 L;** ☎0752.521.730

103. **Masaj,** masaj de relaxare poze reale, noua in zona Titan, **150 L;** ☎0725.030.802 ancasimona537@gmail.com

104. **Masaj,** rasfat si starea de confort-relaxare. Daca crezi ca se merita sa te relaxezi ai gasit solutia. Efect relaxant dupa masaj-general placut si eficient (experienta). Ora ta de relaxare; ☎0736.966.018

105. **Masaj,** Buna Sunt o matura adorabila curata si foarte vesela daca vrei sa te relaxezi dupa o zi de munca suna-ma, **70 L;** ☎0764.296.622 Mireluta@gmail.com

106. **Masaj,** Marilena, blonda Masaj, Marilena, blonda, 46, te astept la mine in locatie pentru un masaj de relaxare fara graba. zona Berceni **60 L;** ☎0763.664.061

107. **Matura** Te-ai saturat de poze false, vrei un masaj de relaxare, igiena maxima, discretie, locatie igenizata, curata, mai multe detalii la telefon **70 L;** ☎0759.832.293

108. **Matura** discreta Discreta, ofer servicii de masaj la mine. Zona Dristor, Kaufland. **50 L;** ☎0736.760.098 popescuadriana626@gmail.com

109. **Matura,** 57 ani, te astept la un masaj de relaxare, Sunt o persoana cu mult simt si stiu sa te fac sa te mai reintorci la mine, discretie si intimitate, zona Piata Muncii, BCR, poze reale, **80 L;** ☎0723.002.389

110. **Maya,** buna, te astept in locatia mea pentru a-ti oferi un masaj de relaxare. Mentionez ca am o experienta dobandita in urma multor ani. **80 L;** ☎0721.438.604

111. **Metrou** Titan Blonda 32ani cu forme frumoase ofer masaj total ! **60 L;** ☎0724.040.231

112. **Metrou,** Relaxare. Dristor. Locatie noua, curat, discret, singura. Poze reale, servicii de masaj relaxare suna pentru detalii despre anunt, locatie, pret 50 **50 L;** ☎0762.326.490

113. **Militari,** masaj, blonda miniona. Vrei sa fii rasfatat asa cum iti doresti? La mine este locul ideal pentru domnii care cauta un loc plin de senzualitate si rafinament. Locatie Militari, Piata Gorjului, **70 L;** ☎0742.709.578

114. **Miniona** matura Roscata doamna matura ofer masaj total 70 de relaxare la domiciliul meu, ambient placut, ac discretie totala, detalii tel. zona Budapesta Cantemir. Tineretului **50 L;** ☎0734.323.084/ 0764.828.788

115. **Mirela,** ofer masaj de relaxare la domiciliul meu intr-un cadru intim si relaxant. Detalii suplimentare la tel. Program L-V 10:00-18:00. Zona Titan, bd. Theodor Pallady, **60 L;** ☎0736.549.922

116. **Monica,** draguta, 47 ani, ofer masaj relaxare. Sos. Pantelimon, Aproape Cimitirul Armenesc **70 L;** ☎0726.566.223

117. **Muncii,** bruneta finuta cu bun simt ofer masaj de relaxare la domiciliul meu. Pentru detalii suna-ma. **100 L;** ☎0737.184.035

118. **Noua** in zona Blonda cu forme apetisante ofer masaj de relaxare si diferite tipuri de masaj. Garantez revenirea, cer si ofer discretie si igiena. Locatie discreta si foarte curata, Soseaua Giurgiului **100 L;** ☎0735.936.762

119. **Noua** in zona! Masaj. Buna! Te invit in domitorul meu pentru a avea parte de compania mea, tin sa specific ca sunt foarte calma si rabdatoare. **70 L;** ☎0790.575.530

120. **Noua** in zona, masaj, Black Friday, sociabila, la mine gasesti igiena, caldura si discretie. Kiss. Dristor 1 **50 L;** ☎0731.737.444

121. **Ofer** masaj de relaxare lombar, cervical domnilor interesati. Sunati cu incredere, zona Calea Mosilor; ☎0770.531.786

122. **Ofer** masaj de relaxare lombar, cervical domnilor interesati. Sunati cu incredere, zona Calea Mosilor; ☎0770.531.786

123. **Ofer** masaj terapeutic si relaxare. Rog seriozitate. ☎0790.597.871

124. **Pentru** pofticiosi Ofer masaj de relaxare, domnilor manierati , intr-o locatie unde doar noi ne putem, savura, sunt o fire cu zambetul pe buze mereu ☎0766.912.362

125. **Piata** Presei, doamna deosebita prin comportament si atitudine, momente placute in doi. La mine este cald si bine, igiena este la ea acasa, iti garantez ca vei reveni. Locatie discreta si primitoare. Masaj, **80 L;** ☎0799.449.891

126. **Pret** de criza Pustoaica 18 ani noua in domeniu ofer masaj total si unicat fara fite nu fac mecanic cum fac majoritatea fetelor ma implic total in masaj cu mine totul este posibil masez fete grupuri cupluri non-stop **49 L;** ☎0735.417.402/ 0785.894.551 rolyrolyana@gmail.com

127. **Prima** data in Bucuresti sunt o tipa tanara, frumoasa, slim si sociabila, te invit sa te delectezi cu un masaj. Program 11-21. Locuiesc cu o prietena **150 L;** ☎0732.789.180

128. **Relaxare,** discretie, doamna matura sociabila si placuta ofer masaj de relaxare si tonifiere domnilor educati, si manierati. Detalii la telefon, Militari **50 L;** ☎0736.254.283

129. **Relaxare,** discretie, singura, ac, doamna matura, 37 ani, ofer masaj reconfortant sau tonifiant, personalizat dupa preferinte si alte surprize placute, discretie, singura, foarte selectiva. Doar domni 35+ ani. Detalii pe web apps messenger, **200 L;** ☎0726.925.608

130. **Roxana** 24 de ani, masaj, sunt o fata frumoasa dornica sa te cunosc. Sunt mereu cu zambetul pe buze imi place sa comunic si sa cunosc persoane noi, compania mea va fi una din cele mai frumoase experiente ale tale. **60 L;** ☎0723.745.224

131. **Rusoaica** matura, Buna, dragilor. Sunt o rusoaica matura si va ofer masaj de relaxare si multe alte surprize. 47 de ani satena, ochi verzi. Va astept. Aer conditionat, racoare, **100 L;** ☎0729.798.342

132. **Spa,** jacuzzi, sauna, masaj oriental, Masaj Thai. Nuru. Tantric. Rejuveneazate cu un pachet Spa, 120 min. la Noblesse Unic Masaj & Spa din str. Leonida nr. 8, in centru. Free drinks. Foto reale pe site. Masaj relaxare, body si oriental, **360 L;** ☎0727.148.861

133. **Spalatorie** de Covoare Bucuresti/Ilfov Carpet Master - Spalatoria de covoare: Colectam gratuit covoarele tale de la domiciliu si le vei primi inapoi curate si parfumate! Doar 13 Ron/mp; **13 L;** ☎0753.227.738 comanda@carpetmaster.ro

LOCURI DE MUNCĂ

AEK SECURITY DIVISION ANGAJEAZĂ

- ŞEFI TURĂ
- RECEPŢIONISTE
- SERVANŢI POMPIERI
- DISPECERI

AGENŢI DE SECURITATE
AGENŢI DE INTERVENŢIE

Salariu net 1.800 - 2.200 lei
Relaţii: 0749.241.142
Email: recrutare@aeksecurity.ro

134. **Strict** deplasare, masaj profesional, avand in vedere nr. mare de neseriosi detalii si poze dupa ce dai 20 lei . Dna matura ofer masaj profesional pe masa de masaj doar la deplasare! **250 L;** ☎0756.782.063

135. **Sunt** noua in zona Dristor Kaufland ofer masaj de relaxare la domiciliul meu discretie seriozitate poze reale 30 ani Dristor, Kaufland Mihai Bravu **50 L;** ☎0790.147.233

136. **Sunt** noua in zona, Buna, te invit in dormitorul meu pentru un masaj de neuitat. Sunt o fire calma si rabdatoare. **70 L;** ☎0790.592.690

137. **Sunt** noua, pustoaica 18 ani jumate, masaj unicat, suna-ma si te vei convinge, accept absolut orice, masajul meu este foarte bogat in oferte, va astept in numar cat mai mare, **80 L;** ☎0733.292.486/ 0765.140.828 nitaroxanamaria@gmail.com

138. **Tanara** terapeuta ofer servicii masaj de relaxare combinat in aceeasi sedinta cu kineto, reflexo, masaj medical si presopunctura timp de o ora, la pretul de 75 ron. Alexandra, **75 L;** ☎0763.854.792

139. **Terapii** alternative, masaj de relaxare sau terapeutic. Fara graba. Diploma. Experienta. Zilnic 08-20, Mall Vitan. **150 L;** ☎0728.769.835

140. **Titan,** noua site, pustoaica 19 ani 170, 50 kg te invit in compania mea pentru un masaj de relaxare si tonifiere, discretie si igiena maxima mai multe detali tel., poze reale, zona policlinica Titan, **60 L;** ☎0761.416.717

2 Locuri de muncă

Oferte full time

ÎI RUGĂM pe clienţii noştri să acorde tuturor şansa de a participa la ocuparea unui post, indiferent de: rasă, etnie, naţionalitate, limbă, religie, convingeri, categorie socială, categorie defavorizată, virstă, sex, orientare sexuală, cf. Legii 48/2002

1. **Accesorii** GSM Angajez personal cu experienta in domeniu GSM accesorii / service . Locatie piata Romana / Carefour Orhideea / Mall Baneasa . Salariu fix plus comision ! **3.500 L;** ☎0756.423.828/ 0734.000.660 Fmfgsm@yahoo.com

2. **Administrator** financiar gr. I (1 post) relatii externe - Erasmus, 1 post inginer specialist IA, 1 post sef serviciu tehnic administrativ, 2 posturi secretar gr. I, 1 post muncitor calificat I (sticlar), 1 post auditor public, 1 post administrator patrimoniu tr. I (curier), Universitatea Nationala de Arte din Bucuresti anunta scoaterea la concurs: Relatii suplimentare pe www.unarte.org/anunturi. ☎021.312.72.84

3. **Administrator,** incasator blocuri angajam persoana serioasa pentru administrare/incasare blocuri. Necesar atestat administrator; Trimiteti CV pe email pentru programare interviu, incluzand postul vizat si date de contact; ☎021.450.51.11 roxana@decorpress.ro

4. **Aek** Security Division angajeaza sefi de tura, dispeceri, agenti de paza pentru cladiri de birouri. Salariu net 1800 - 2200 lei. ☎0749.241.142

5. **Aek** Security Division angajeaza sefi de tura, servanti pompieri, receptioniste, dispeceri, agenti securitate, agenti interventie. Salariul net 1800 - 2200 lei. Relatii la tel. ☎0749.241.142 recrutare@aeksecurity.ro

6. **Agent** curatenie Angajam agent curatenie pentru brutarie in Sector 2 Bucuresti (zona Foisor de Foc Ã– Pache Protopopescu). Program doar de noapte: 8 h/zi (de la 21.00 la 05.30), 5 zile/sapt. ☎0756.871.133

7. **Agent curatenie post fix Chitila. Angajam persoana serioasa pentru post full time in spatiu de birouri din depozit in Chitila. Salariu 1600 ron net + bonuri 400 de ron. Transportul din Bucuresti este asigurat. Sunati pentru interviu; ☎0767.119.679 office@curatenieprofi.ro**

8. **Agent** curatenie, barbat (experienta in domeniu este un plus), posesor carnet cat. B disponibil la deplasari in tara -1 luna in Bucuresti si 3 saptamani pe tara. Salariu atractiv si diurna pentru deplasari; ☎0722.623.865 office@curatenielions.ro

9. **Agent** curatenie, Libro Events angajeaza femeie de serviciu pentru cladiri birouri, Bucuresti. Salariul 1500 lei net plus tichete de masa in valoare de 200 lei. **1.700 L;** ☎0758.085.990 nicoletavanescu9@gmail.com

10. **Agent** DDD (deratizare, dezinsectie, dezinfectie) echipa tanara in cautare de coleg nou in departamentul DDD. Necesita deplasari scurte in tara, obligatoriu permis de conducere. Conditii avantajoase, contract de munca. program flexibil de luni pana vineri doar de zi). **2.500 L;** ☎0771.721.330 viorelbobaru@gmail.com

11. **Agent** de curatenie. Firma de curatenie angajeaza domn pentru echipa mobila. Oferim salariu fix, tichete de masa si decontarea transportului. ☎0723.609.832 contact@winscope.ro

12. **Agent** de paza Centru privat de ingrijire si asistenta sociala din Mogosoaia angajeaza agenti paza in conditiile legii cu contract, program 24/48, decont transport, se asigura hrana zilnica se solicita seriozitate, salariu de la 1.700 lei Net. ☎0742.080.598 honig_roberto@yahoo.com

13. **Agent** de securitate din Bucuresti si provincie pt. firma de paza. ☎0736.376.237

14. **Agent** de securitate cu sau fara atestat. Bronec angajeaza in conditiile Legii 333/2003 agenti securitate cu sau fara atestat. Va asteptam la sediul societatii: Str. Mesterul Manole nr. 1, bl. D17, sc. 1, et. 4, ap. 12, sect. 3, Bucuresti, ☎021.323.54.69/ 0730.583.840 bronec@bronec.ro

15. **Agent** de vanzari Societate comerciala din domeniul managementului deseurilor, cauta Agent de vanzari in Fagaras, Judet Brasov. Detalii la: telefon 0374901030 sau CV la adresa de mail catalin.boteanu@greenambalaje.ro ☎0374.901.030 catalin.boteanu@greenambalaje.ro

16. **Agent** de vanzari. Brutarie/patiserie din Pipera/ Voluntari angajeaza agent de vanzari. Relatii la telefon 0722606924 Ionut; ☎0722.606.924 biliiana1963@gmail.com

17. **Agent** deratizare - dezinsectie deratizare, cu experienta, posesor de autoturism si permis cat. B. Locul de desfasurare al activitatii este in Bucuresti. Contact. ☎0757.906.858 office@dddexpress.ro

18. **Agent** paza, paznic, angajez pentru obiectiv industrial in Bucuresti - sos. Giurgiului, program 24/48 h, detalii tel. ☎0720.422.208 armand.visan@gmail.com

19. **Agent** securitate Societate de securitate angajeaza agent securitate full time. ☎0742.177.650 agentsecuritateangajari@gmail.com

20. **Agent securitate in Bucuresti, sector 2 pentru firma de paza. Informatii la telefon: ☎0757.077.578**

21. **Agent Securitate pentru obiectiv in Bucuresti Firma OK Guard SRL, fondata in anul 1994, angajeaza agenti de securitate/paza, cu sau fara atestat, pentru obiective in Bucuresti. Telefon 0744.663.819 ☎0744.663.819 okguard@okguard.ro**

22. **Agent** securitate. Angajez urgent agent de securitate, cu carte de munca. Zona Catelu ☎0749.203.110

23. **Agent si sofer care poate colecta comenzi de marfa agent de vanzari sau sofer care poate colecta comenzile de marfa din anumite locatii. Salariul se discuta la interviu. Programul Luni-Vineri 8:30-16:30. Distribuim produse alimentare (sucuri,seminte). ☎0722.269.661 office@onercon.ro**

24. **Agent sofer de interventie OK Guard SRL, fondata in 1994, angajeaza sofer de interventie si fara atestat de agent de securitate. Experienta minim 3 ani ca sofer. Contract de munca din prima zi de angajare telefon 0744.663.819; ☎0744.663.819 okguard@okguard.ro**

25. **Agent vanzari pentru deplasari saptamanale, sofer cu/ fara exp, pentru vanzari servicii financiare la nivel national cu cazare saptamanala in tara. Se ofera training, masina, telefon, clienti, venit fix, comision, diurne, etc. 3.200 L; ☎0748.399.140 resurseumaneimm@gmail.com**

26. **Agent,** firma de curatenie angajam personal pentru echipa de interventie, cu experienta in curatenie. ☎0741.603.602/ 0741.602.602

27. **Agenti angajam agenti securitate Zona Pantelimon-Branesti, Bd.Timisoara, Berceni. Tel. ☎0732.690.570**

28. **Agenti** curatenie Firma de cleaning angajam agenti curatenie-Bucuresti, zona Floreasca. Program lucru:8 ore/zi, luni-vineri, salariu net 2000 lei +tichete masa. ☎0733.733.178/ 0730.280.408

29. **Agenti** curatenie fabrica Ghiroda Agenti curatenie fabrica Ghiroda. Angajam agenti de curatenie, barbati si femei, pentru fabrica, in Ghiroda. Program in doua schimburi, se lucreaza si in weekend. Beneficii:Salariu avantajosTichete de masa 20 RON/ziTransport gratuit-Bonusuri de performantaDetalii la: 0725 595 687 ☎0725.595.687

30. **Agenti** curatenie, firma angajam personal curatenie, locatii noi, program 8 h, 1 Mai, Jiului, Expozitiei, Barbu Vacarescu, Aurel Vlaicu, Bucuresti .. ☎0728.854.896

31. **Agenti de curatenie (femei si barbati) pentru hipermarket Cora Berceni, program 8 ore, contract, zile libere, decont transport. Va asteptam la Cora Berceni. Pentru detalii: ☎0743.040.263**

32. **Agenti de curatenie pentru Fundeni Societatea Cip Avantaj Srl angajeaza personal de curatenie pentru Institutul Clinic Fundeni. ☎0745.136.192 geanina.cipavantaj@gmail.com**

33. **Agenti de curatenie pentru sali de sport, fete si baieti (experienta in domeniu este un plus). Program lucru: 8 ore/zi, luni-vineri, salariu motivant, tichete masa, decont transport. ☎0722.604.111 office@utilitech.ro**

34. **Agenti de curatenie, tura de noapte sau zi sediu birouri in Bucuresti si Ilfov. Conditii avantajoase de salarizare, bonuri de masa, plata ore suplimentare, bonusuri. Puteti sa ne contactati de luni pana vineri intre orele 9.00-18.00 la numarul de telefon; ☎0784.290.182**

35. **Agenti** de curatenie/ femei de serviciu Angajam agenti de curatenie/femei de serviciu, pentru cladire de birouri, in Giarmata.Program in doua schimburi, L-V.Beneficii:Salariu avantajos;Tichete de masa 20 RON/ziTransport gratuit-Bonusuri de performantaPermis cat. B constituie avantajIDetalii la: 0725595687 ☎0725.595.687

36. **Agenti** de interventie Compania de paza RO angajeaza agenti de interventie Bucuresti; Cerinte minime: permis de conducere cat.B (minim 2 ani), experienta pe posturi similare. Se ofera mediu de lucru atractiv, plata salariilor la timp, prime/ bonusuri, calificare profesionala , contract de munca full time, stabilitate la locul de munca. ☎0739.695.132 recrutare@companiadepaza.ro

37. **Agenti de paza cu atestat sau fara angajam pentru firma de paza, locatii: Bucuresti, Otopeni. Oferim si cerem seriozitate. Salariu 1600-1800 lei. ☎0765.802.331/ 0768.870.943/ 0720.000.728**

38. **Agenti** de securitate angajam pentru obiective Bucuresti, scoli, gradinite, metrou, sedii DGASPC. Conditii si salarii bune, asiguram scolarizare, echipament. ☎0799.200.331

39. **Agenti** de securitate cu sau fara atestat, pentru obiective in Bucuresti. Interviu L-V 09.00 - 12.00, in str. Ghita Hagi nr. 71, zona bd. Maresal Averescu. Mijloace de transport 41, 205, 282, 381 ☎0742.104.912 contact@bluecorp.ro

40. **Agenti** de securitate cu sau fara atestat, pentru obiective in Bucuresti. Interviu L-V 09.00 - 12.00, in str. Ghita Hagi nr. 71, zona bd. Maresal Averescu. Mijloace de transport 41, 205, 282, 381 ☎0742.104.912 contact@bluecorp.ro

41. **Agenti** de securitate la firma de securitate pentru zonele Bucuresti, Jilava, 1 Decembrie, Magurele, salarii atractive; ☎0721.216.234/ 0761.657.691

42. **Agenti** de securitate Compania de paza RO angajeaza agenti de securitate cladiri birouri Bucuresti - Ilfov; Se ofera mediu de lucru atractiv, plata salariilor la timp, prime/ bonusuri, calificare profesionala , contract de munca full time, stabilitate la locul de munca. ☎0739.695.132 recrutare@companiadepaza.ro

43. **Agenti** de securitate cu sau fara atestat, Bronec angajeaza urgent pentru program luni-vineri, 07:00-15:00. Va asteptam la adresa str. Mesterul Manole nr. 1, bl. D17, sc. 1, et. 4, ap. 12, sect. 3, Bucuresti ☎0730.583.840/ 021.323.54.69 bronec@bronec.ro

44. **Agenti** de securitate magazine. Compania de paza Ro angajeaza agenti de securitate pentru spatii comerciale in Bucuresti. Se ofera salariul de 11 lei/ora sau 12.22 lei/ora net, in functie de obiectiv. Program in ture de zi; ☎0790.678.887/ 0739.695.132 recrutare@companiadepaza.ro

45. **Agenti** de securitate magazine. Compania de paza RO angajeaza agenti de securitate spatii comerciale Ploiesti/ Mizil.Se ofera mediu de lucru atractiv, plata salariilor la timp, prime/ bonusuri, calificare profesionala. ☎0751.244.613 office.ploiesti@companiadepaza.ro

46. **Agenti** de securitate societate de paza. Angajam agenti de securitate cu sau fara atestat de paza pentru obiectiv in Popesti Leordeni. Salariu 2000 lei cu bonuri de masa. **2.000 L;** ☎0722.432.186

47. **Agenti** de securitate urgent angajeaza Companie de paza pentru obiective in Pipera/ Voluntari jud. Ilfov si sectoarele 3, 4 si 6, Bucuresti. Oferim seriozitate si salariu motivant. ☎0734.331.717/ 0734.331.702/ 0723.346.264

48. **Agenti** de securitate, Compania de paza RO angajeaza pentru spatii comerciale Timisoara. Se ofera mediu de lucru atractiv, plata salariilor la timp, bonusuri, calificare profesionala. ☎0739.695.132 recrutare@companiadepaza.ro

★★★★★★★★★★★★★★★★★★

49. **AGENTI DE SECURITATE, ROMGUARD SECURITY ANGAJAM URGENT PENTRU DIVERSE LOCATII DIN BUCURESTI SI ILFOV. SALARIZARE CUPRINSA INTRE 1.900 - 2.500 RON LUNA NET. PROGRAM DE LUCRU VARIAT, ECHIPAMENT SI SCOLARIZARE GRATUITA. 2.500 L; ☎0724.372.217/ 0726.741.032 RESURSEUMANE @ROMGUARD SECURITY.COM**

★★★★★★★★★★★★★★★★★★

50. **Agenti** de securitate, Societate de paza angajez agenti de securitate barbati pentru zona Voluntari si pentru zona Pipera. Programul este de 24 de h; ☎0799.738.236

51. **Agenti** de securitate, Zona Buiacului - Mogosoaia (barbat & femeie, 2000 lei), Gara Progresul (barbat - 1500 lei), zona Vama Chitila (barbat - 1900 lei), zona Domnesti - P3 Logistic Parks (barbat & femeie, 1500 lei). ☎0751.260.040

52. **Agenti** de securitate, dispecer cladire birouri zona centrala, conditii bune de munca, interior, posturi cu grad mic de dificultate, locatie stabila, salariu 2.000 Lei net, seriozitate **2.000 L;** ☎0744.270.136

53. **Agenti de securitate. Firma de securitate, angajaza agenti Securitate. Cerinte: fara antecedente penale, minim 8 clase absolvite, aspect fizic ingrijit, program in ture. Se ofera: salariu atractiv; echipament gratuit. Telefon interviu: ☎0734.222.064**

54. **Agenti** firma de paza angajeaza Firma de paza angajeaza agenti de securitate pentru posturi de interior, ag interventie, dispeceri pentru obiective din Bucuresti, Clinceni, Domnesti, Bolintin Deal, Stefanestii de Jos.Asiguram:Punctualitatea platii salariilor;Stabilitate la locul de munca;Salariu atractiv.Contact. ☎0765.235.325 Office.egl@yahoo.com

55. **Agenti** imobiliari fete sau baieti, Nelbo Imobiliare angajeaza pentru agentie imobiliara cu vechime de 25 ani, in zona Teiul Doamnei, persoane active, cu permis de conducere SI auto si experienta. Comision 50%, fara salariu; ☎0758.200.203

56. **Agenti** imobiliari in vanzari si inchirieri, DolhaImobiliare cu sediul in Mircea Voda /Camera de Comert angajeaza agenti imobiliari cu experienta suport logistic complet comision catre agent 60% birou propriu publicitate agresiva colectiv unit ☎0732.717.111/ 0742.730.047 dolhaschi2004@yahoo.com

57. **Agenti** paza Societate de paza angajeaza barbati sau femei, cu sau fara atestat conform legislatiei in vigoare, pentru obiective de paza din Bucuresti. ☎0721.233.176/ 0726.604.077/ 0728.181.321 stancu_antonio@yahoo.com

58. **Agenti** paza, 15 agenti paza barbati pt. obiective Bucuresti hoteluri, teatre, institutii de stat,gradinite,scoli societati private, salarizare 1.900-2.000 Lei net. ☎0770.128.695/ 0738.857.830

59. **Agenti** securitate angajam pentru obiectiv situat in zona Regie, bd. Vasile Milea, program de lucru 8 h de luni pana vineri. ☎0721.206.737

60. **Agenti securitate cu fara) atestat si pensionari, obiective deosebite , zona Palady si Militari. ☎0786.399.248/ 0720.684.006**

61. **Agenti** securitate in sectorul 3, Dristor, Mihai Bravu, Titan, Salajan , Ozana , Pallady. Tarif intre 8.5 si 9 Ron pe ora, scolarizare gratuit. ☎0725.500.510/ 0732.830.207

62. **Agenti** securitate in zonele : Militari, Ghencea, D. taberei, Crangasi, Cotroceni , se ofera salarizare cuprinsa intre 8.5 si 9 RON pe ora, echipament si medicina muncii gratuit. ☎0725.500.510/ 0732.830.207

63. **Agenti** securitate pentru magazine mall in Bucuresti,tarife cuprinse intre 9-10 ron/ora. Se ofera bonusuri, medicina muncii si scolarizare gratuit. ☎0725.500.510/ 0732.830.207

64. **Agenti** securitate pentru zonele : Baneasa, Pipera, Floreasca, Tei, Obor, Dna, Ghica, Colentina. Tarif cuprins intre 8.5 si 9 Ron pe ora, medicina muncii, scolarizare gratuit. ☎0725.500.510/ 0732.830.207

65. **Agenti** securitate pentru zonele, Timpuri Noi, Berceni, Brancoveanu, Tineretului, Unirii, oferim tarife cuprinse intre 8,5 si 9 Ron pe ora, scolarizare si medicina muncii gratuit. ☎0725.500.510/ 0732.830.207

66. **Agenti** securitate - Sector 4 Agenti securitate cu sau fara experienta pentru obiective in Bucuresti. Salarizare cuprinsa intre: 1600 - 2500 RON. Program de lucru diversificat (8 ore, 10 ore, 12 ore). **2.500 L;** ☎0728.002.776

67. **Agenti** securitate Aparatorii Patriei Societate de paza, angajaza agenti de securitate cu sau fara atestat, posibilitate de calificare, zona sectorul 4, ansamblu rezidential. **1.600 L;** ☎0735.315.114

68. **Agenti** securitate Bucuresti, Agenti securitate cu sau fara experienta pentru obiective in Bucuresti. Salarizare cuprinsa intre:1600 - 2500 Ron, echipament, medicina muncii, scolarizare gratuit. Program de lucru flexibil. **2.500 L;** ☎0728.000.625 marcel.stoica@ssg.ro

69. **Agenti** Securitate Mega Image Agenti securitate cu sau fara experienta pentru obiective in Bucuresti. Salarizare cuprinsa intre:1600 - 2500 RON. Program de lucru diversificat (8 ore, 10 ore, 12 ore). **2.500 L;** ☎0739.863.086/ 0731.510.966 liviu.visan@ssg.ro

GlobalVision A future to share
GLOBAL VISION angajează

FEMEI DE SERVICIU și AGENȚI de CURĂȚENIE
pentru spații comune ansamblu rezidențial Pipera și Voluntari
8 ore pe zi de luni până vineri, program: 06.00 - 14.00 sau 09.00 - 18.00 (3 min metrou Pipera)
Mai multe informații la tel: 0727.744.453/ 0727.817.386
Persoanele interesate sunt rugate să sune pentru programare și să se prezinte de luni până vineri, între orele 09.00-18.00, pe Sos. Fabrica de Glucoză, nr. 9B, bloc B, intrarea A, etaj 1, sector 2, București. (zona Metrou Pipera).

70. **Agenti** securitate Militari / Vulcan / V OLT Agenti cu sau fara experienta pentru obiective in Bucuresti. Salarizare cuprinsa intre: 1600 - 2100 ron, echipament, medicina muncii, scolarizare gratuit. **2.500 L;** ☎0732.650.652 bogdan.dumitrache@ssg.ro

71. **Agenti** securitate Otopeni, Certo Divizia de Securitate angajeaza agenti securitate pentru obiective situate in Otopeni. **1.920 L;** ☎0724.333.261 office@certosecurity.ro

72. **Agenti** securitate pentru obiective in Bucuresti, Firma Street Security angajeaza agenti de paza cu atestat si fara atestat pentru obiective din Bucuresti. Atestatul se poate obtine in cadrul societatii. Program in ture, Posturile sunt pentru barbati. **1.700 L;** ☎0786.311.408 street.servicii.securitate@gmail.com

73. **Agenti** securitate Snagov, Certo Divizia de Securitate angajeaza agenti securitate cu permis de conducere pentru obiective situate in zona Snagov **1.850 L;** ☎0724.333.261 office@certosecurity.ro

74. **Agenti** securitate toate zonele - Bucuresti Agenti securitate cu sau fara experienta pentru obiective in Bucuresti.Salarizare cuprinsa intre:1600 - 2500 RON, echipament, medicina muncii, scolarizare gratuit. Program de lucru flexibil. **2.500 L;** ☎0732.650.652 bogdan.dumitrache@ssg.ro

75. **Agenti** securitate zona Aparatori / Sebastian Agenti securitate cu sau fara experienta pentru obiective in Bucuresti.Salarizare cuprinsa intre:1600 - 2500 ron, echipament, medicina muncii, scolarizare gratuit. Program de lucru flexibil, **2.500 L;** ☎0732.650.652 bogdan.dumitrache@ssg.ro

76. **Agenti** securitate zona Basarab Agenti securitate cu sau fara experienta pentru obiective in Bucuresti.Salarizare cuprinsa intre:1600 - 2500 ron, echipament, medicina muncii, scolarizare gratuit. Program de lucru flexibil, **2.500 L;** ☎0725.400.338 bogdan.dumitrache@ssg.ro

77. **Agenti** securitate zona Pallady / Dristor. Agenti securitate cu sau fara experienta pentru obiective in Bucuresti.Salarizare cuprinsa intre:1600 - 2500 RON, echipament, medicina muncii, scolarizare gratuit. Program de lucru flexibil **2.500 L;** ☎0732.650.652

78. **Agenti** securitate zona Voluntari. Agenti securitate cu sau fara experienta pentru obiective in Bucuresti. Salarizare cuprinsa intre:1600 - 2500 ron, echipament, medicina muncii, scolarizare gratuit. **2.500 L;** ☎0728.000.625 marcel.stoica@ssg.ro

79. **Agenti** securitate, sefi tura, dispeceri video salarizare cuprinsa intre: 1.600 - 3.500 ron, echipament, medicina muncii, scolarizare gratuit. Program de lucru flexibil. Obiective in toate zonele din Bucuresti **2.500 L;** ☎0725.400.338 bogdan.dumitrache@ssg.ro

80. **Agenti** securitate, sefi tura. Angajam agenti securitate, sefi tura, dispeceri video pentru obiective in Bucuresti.Salarizare cuprinsa intre:1600 - 3000 RON, echipament, medicina muncii, etc, gratuit **2.500 L;** ☎0799.006.950 bogdan.dumitrache@ssg.ro

81. **Agenti** securitate, zona Aviatiei Societate de paza, angajaza agenti de securitate post interior ansamblu rezidential, zona Sos Pipera Aviatiei. Salariul net 2.000 Lei. **2.000 L;** ☎0735.315.114

82. **Agenti** vanzari in imobiliare consilieri, cu sau fara experienta; carnetul auto constituie un avantaj. Oferim salariu+ comision, conditii deosebite. ☎0722.338.326 office@evimex.ro

83. **Agentia** funerara Alex angajeaza sofer pensionar, Calea Mosilor 201; ☎0721.340.951

84. **Ajutor** admistrator cladire Ajutor administrator cladire laborator cofetarie) , cu permis categoria B ☎0722.228.403

85. **Ajutor** brutar Angajam ajutor brutar zona str Toporasi sector 5, program 17.00-01.00, salariu 2400 ron net, carte de munca. **2.400 L;** ☎0723.661.247 oana.necula@gmail.com

86. **Ajutor** bucatar pentru preparate romanesti, program 5 zile/ sapt, program flexibil, bonusuri, masa asigurata. Carte de munca. Zona spital Fundeni. Rog sa sune persoane hotarate sa munceasca. **2.500 L;** ☎0728.011.145/ 0744.329.559 ghe_ioana@yahoo.com

87. **Ajutor** bucatar Restaurant cochet din sectroul 4 - cautam ajutor bucatar. Echipa frumoasa, salariu bun.Oferim seriozitate - cerem seriozitate. ☎0752.327.652 offce@hdgeneral.ro

88. **Ajutor** bucatar restaurant in sectorul 5 angajeaza ajutor de bucatar. Programul este de 8 ore pe zi, 5 zile pe saptamana. detalii la telefon. ☎0727.380.980 daniela.mayo@naan.ro

89. **Ajutor** bucatar Restaurant Jadore Ballroom angajeaza ajutor de bucatar pentru mancare gatita. str Nitu Vasile nr 57, **2.500 L;** ☎0761.280.642 Mioara.bratucu@yahoo.com

90. **Ajutor** bucatar Restaurant pizzarie Big Mic, specific romanesc, angajez ajutor bucatar carte de munca program de lucru 2 zile 2 salariu motivant, plus tips; ☎0758.111.152 adrian_ungureanu2001@yahoo.com

91. **Ajutor** bucatar Restaurant zona Crangasi angajeaza bucatar/ ajutor bucatar, personal spalare vase, personal curatenie. ☎0721.065.347

92. **Ajutor** bucatar Restaurant zona Floreasca angajeaza bucatar/ ajutor bucatar, ospatar. ☎0757.115.272

93. **Ajutor** bucatar femeie la vase si livrator, ne marim echipa si avem nevoie de aj. bucatar tanara energica, femeie la vase si de un livrator cu experienta doar din sectorul 3, zona Titan, Salajan, ☎0725.296.685 Ungureanualbertomugurel@yahoo.com

94. **Ajutor** bucatar si femeie de serviciu. Catering Piata lancului angajeaza cu carte de munca ajutor de bucatar si femeie de serviciu. Pentru mai multe detalii sunati la tel. ☎0722.405.420

95. **Ajutor** bucatar, Angajam Ajutor Bucatar, minima experienta, masa asigurata, incadrare numai cu forme legale, restaurant Sos. Viilor, program de L-V, salariu 3000 Lei. Pentru detalii dupa ora 15, **3.000 L;** ☎0735.780.844 dimasfood@yahoo.com

96. **Ajutor** bucatar, daca iti place sa lucrezi intr-un mediu placut si sa fii apreciat pentru ceea ce faci, asteptam sa ne contactezi. Locatia se afla in Auchan Drumul Taberei. Bonus de performanta. **2.400 L;** ☎0743.046.494 victordobrescu@ymail.com

97. **Ajutor** bucatar, femeie in bucatarie, bucatareasa Angajam persoana in bucatarie cu experienta in bucatarie romaneasca, gratar, burger, salate. Cerinte:seriozitate, curatenie, respectarea normelor si a retetarului. Program 5 zile/sapt, 8 ore, dupa amiaza. Locatie bar/ bistro- Piata Unirii, **3.000 L;** ☎0768.585.148

★★★★★★★★★★★★★★★★★★

98. **AJUTOR BUCATAR. AJUTOR BUCATAR PREPARARE BURGERI. SALARIU INTRE 2.000-4.000 LEI IN FUNCTIE DE EXPERIENTA + TIPS. PROGRAM: 2 ZILE LUCRATE CU 2 ZILE LIBERE; ☎0774.420.611**

★★★★★★★★★★★★★★★★★★

99. **Ajutor** casier zona Piata Romana Program: luni-vineri 05:30-14:00. Salariu fix plus o masa pe zi. Daca esti interesata , te rugam sa ne contactezi la numarul de telefon din anuntLocatia se afla in apropierea metroului Romana (iesirea de la coloane) ☎0759.182.266

ELNET SECURITY Protecting People and Places **angajează**

AGENT TRANSPORT VALORI (ÎNSOŢITOR) ÎN BUCUREŞTI

Cerinţe - studii medii, atestat profesional, disponibilitate pentru deplasări frecvente.
Oferim – salariu atractiv + bonuri de masă, GRATUIT întocmire dosar avizare poliţie, program în ture, echipament gratuit.

Tel.: 0737.466.335

ANGAJĂM **AGENȚI CURĂȚENIE**
TURA DE NOAPTE SAU ZI
SEDIU BIROURI, HYPERMARKET ÎN BUCUREȘTI ȘI ILFOV
- Condiții avantajoase de salarizare,
- Bonuri de masă,
- Plată ore suplimentare,
- Bonusuri

Puteți să ne contactați de luni până vineri între orele 9.00-18.00 la telefon: 0784.290.182

LOCURI DE MUNCĂ

ELNET SECURITY
Protecting People and Places
angajează
DIN TOATĂ ŢARA

AGENŢI de PAZĂ

BĂRBAŢI (cu sau fără atestat)
CAZARE GRATUITĂ, TRANSPORT ASIGURAT din Alexandria şi Turnu Măgurele, DECONTARE TRANSPORT pentru celelalte zone.
SALARIU + DIURNĂ ZILNICĂ
Tel.: 0759.046.133

100. **Ajutor** cofetar cu experienta, pentru laborator cofetarie. Salariul 3000 lei in mana, program o zi cu o zi, locatie sector 3; **3.000 L;** ☎0728.032.247/ 0760.748.594

101. **Ajutor** de brutar, modelator, pt fabrica de paine in zona metrou Jiului, Bucurestii Noi. Program de lucru 8 ore pe zi. Conditii bune de munca, utilaje performante, contract de munca, **2.600 L;** ☎0769.076.900 magazinandras@yahoo.com

102. **Ajutor** de bucatar cautam un coleg nou, program 2 zile lucrate cu 2 zile libere, masa asigurata, tips, salariu 2.700 Lei. Luna Cafe & Bistro, str. Viitorului 32, sector 2, punct reper piata Gemeni. **2.700 L;** ☎0748.471.964 info@cafeluna.ro

103. **Ajutor** de bucatar - lucrator bucatarie Caut persoana tanara pentru post lucrator bucatarie, restaurant zona Arcul de Triumf. Program de lucru 5 zile cu 2 libere, salariu 3000 lei fara tips. Pentru mai multe detalii sunati la: ☎0725.498.366 stefania0725@gmail.com

104. **Ajutor** de bucatar, pentru restaurant/ pub central situat la Piata Unirii. Transport asigurat seara. Salariu competitiv, pentru detalii sunati la numarul de telefon. ☎0733.697.268 office@theharp.ro

105. **Ajutor** de bucatar. Angajare Restaurant Restaurant Trattoria Adagio angajeaza ajutor de bucatar.Relatii la nr de tel 0753070387. adagioclubstar@gmail.com

106. **Ajutor** de Bucatar/Pizzar Pizzerie cu program non-stop situata in zona Hala Traian, angajeaza ajutor de Bucatar / Pizzar. Posibilitate de a invata si de a avansa la postul de bucatar/pizzar. ☎0730.313.190

107. **Ajutor** de patiser, Patiserie angajeaza fata cu sau fara experienta pentru postul de ajutor patiser zona: Luica - sos. Giurgiului. Salariu: 2.300 lei net. Pentru detalii va rugam sa sunati la numarul din anunt, nu trimiteti CV. ☎0760.130.130

108. **Ajutor** electrician/ Electrician Cerinte:Permis de conducereDisponibilitate deplasari in taraDiploma de specialitate constituie un avantaj.Beneficii:Salariu competitivcursuri si instruiri de specialitate. ☎0728.099.341 Contact@smartcontrolsengineering.ro

109. **Ajutor** Gestionar, Stefanestii de Jos, Ilfov Minim studii medii, Experienta in gestiune si manipulare marfa - avantaj, Fara antecedente penale, Cunostinte MS Office, domiciliul in localitatile limitrofe com. Stefanestii de Jos, IF sau Bucuresti ☎0733.562.644

110. **Ajutor** in bucatarie si ajutor servire masa pentru after school Baneasa, program 8-16.30, transport decontat. Rog CV pe mail sau sunati intre orele 16-19, 1.800 lei net, **1.800 L;** ☎0775.323.729 angajarigradi@yahoo.com

111. **Ajutor** mecanic, obligatoriu permis cat. B, minim 3 ani experienta. oras Pantelimon, jud Ilfov, salariu negociabil, in functie de experienta, detalii la nr. de telefon, ☎0723.393.888 office@prbnacela.ro

112. **Ajutor** preparator avand experienta in domeniul prepararii produselor alimentare gatite sau in stare cruda. Se ofera pachet salarial atractiv. Negro2000 SRL, adresa: Bd. Metalurgiei nr. 136, sector 4, **3.000 L;** ☎0758.836.248 hr@negro2000.ro

113. **Ajutor** shaormar fara experienta, salariu 2600 lei, se ofera o masa calda zilnic, program de lucru 1 zi cu 1 zi, locatia se afla in sectorul 4, CM, **2.600 L;** ☎0773.316.497

114. **Ambalatoare** in fabrica de papiote de ata de cusut program luni - vineri 06:00-15:00, 12:00-21:00. Salariu 1.900 Lei. Locatia Bucuresti, iesire sector 3. Detalii la tel. **1.900 L;** ☎0728.210.377

115. **Ambalatoare** materiale textile, ate de cusut, cerinte: 8 clase, cazier curat. Se ofera program 06-15:00 si 12-21 prin rotatie, venit 1.900 net, locatie in apropiere de Catelu. Detalii la numarul din anunt **1.900 L;** ☎0731.362.636

116. **Ambalatoare** papiote ata de cusut, program luni - vineri 06:00-15:00, 12:00-21:00. Salariu 1.900 Lei. Locatia Bucuresti, iesire sector 3. Detalii la tel. **1.900 L;** ☎0728.210.377

117. **Ambalatoare** pentru fabrica papiote venit net 1.900 Lei, program L-V 06-15/ 12-21, cerinte: 8 clase, cazier curat, vedere buna, locatia sector 3, CFR Catelu, detalii tel. **1.900 L;** ☎0738.154.847

118. **Ambalator** Buftea, preferabil cu experienta in lucrul pe masini si in echipa. Se lucreaza in caldura si curatenie. Salariul 2500+bonuri ☎0786.295.050 olimpiu@romkreis.ro

119. **Ambalator** manual Firma producatoare de mase plastice cu sediul in Comuna Dascalu, Calea Bucuresti nr.63, angajeaza Ambalator manual.Cerinte: minim 8 clase, persoane punctuale, responsabile, cu spirit de echipa si atentie la detalii. Program de lucru: in 3 schimburi inclusiv in weekend. Cei interesati sunt rugati sa sune la nr. tel 0770493011.

120. **Ambalator** manual - Bucuresti, sector 5 Ambalare produse de panificatie. Program de lucru 12 cu 36 ore liber. **2.400 L;** ☎0751.261.213

121. **Ambalator** manual, personal feminin la ambalarea produselor alimentare din peste. Pachet salarial, asiguram cazare. Program luni - vineri si sambata 07-16.30. Negro2000 SRL, bd. Metalurgiei nr. 136 sector 4, **2.500 L;** ☎0758.836.248 hr@negro2000.ro

122. **Ambalator** manual, SC Domidene SRL angajeaza ambalatori manual in cadrul companiei full time. Salarizare 1.386 Ron. Jobul se desfasoara la adresa companiei: Str. Drum Cariera Nucsoara, jud Prahova. CV-urile se pot depune la adresa companiei. Interviuri dupa ora pana in ora 12:00, tel., ☎0731.742.067 manco.office@gmail.com

123. **Ambalator** produse de Panificatie Echipa noastra cauta o persoana plina de energie, comunicativa, careia sa-i placa munca in echipa, pentru ambalarea produselor de panificatie si curatenie.Suntem situati in sectorul 3, langa parcul IOR, zona complex Potcoava.Oferim salariu atractiv si bonusuri. **2.000 L;** ☎0722.274.127

124. **Ambalatori** program 1 schimb 6:30-15:00, venit net 2.300 Lei, transport asigurat Preciziei, contract pe 3 luni. Cerinte: 8 clase, cazier curat, disponibil la efort. Locatia km 13, detalii tel. **2.300 L;** ☎0738.154.847

125. **Ambalatori** fara experienta pentru depozit sector 6 venit net 2.440 Lei. Program luni - vineri 06:30-15:00. Transport asigurat de la Preciziei. Locatie km 13. Pentru detalii sunati la tel. **2.440 L;** ☎0725.494.404

126. **Ambalatori** femei + barbati. Cautam ambalatori fara experienta in depozit. Venit net: 2440 lei. Program:luni-vineri 06:30-15:00. Transport asigurat de la Preciziei. Locatie: km13. Pentru detalii sunati la 0725494404, **2.440 L;** ☎0725.494.404

127. **Ambalatori** in depozit marfa generala Salariu 2300le i net. Program 06:30-15:00. Locatia:A1, km 13, Bucuresti. Detalii: 0728210377 **2.300 L;** ☎0728.210.377

128. **Ambalatori in productie (la banda) in cadrul Infomed Fluids-fabrica de medicamente. Disponibilitate de lucru in trei schimburi (06:00-14:00; 14:00-22:00; 22:00 - 06:00). Telefon contact: ☎0722.707.294/ 0721.202.441**

129. **Ambalatori** manuali depozit sector 6 Angajam ambalatori manuali pentru depozit. Venit net: 2440 ron. Program de lucru: 8 ore/ 06:30-15:00/ Luni-Vineri. Locatie depozit: zona Sector 6/ la 15 minute de Metrou Preciziei. Detalii la telefon; **2.440 L;** ☎0737.814.574 resurseumane.cosmin@gmail.com

130. **Ambalatori** manuali produse usoare, sector 6, urgent, personal pentru depozit logistica. Venit net lunar 2.350 Ron, decont transport 120 Ron. Program 8 ore L-V. Transport de la Pacii. Cerinte: 8 clase, cazier curat. Locatie iesire Militari **2.350 L;** ☎0749.608.510

131. **Ambalatori** Necalificati Depozit Angajam Ambalatori Necalificati. Venit net: 2440 ron. Program: 8 ore/ 06:30-15:00 Luni-Vineri. Locatie: Sector 6/ la 15 minute de Preciziei. Detalii la numarul din anunt. **2.440 L;** ☎0737.814.574 resurseumane.cosmin@gmail.com

132. **Ambalatori** produse generale, tigari, cerinte: femei si barbati 8 clase, cazier curat, se ofera program luni - vineri 06:30-15:00, venit 2.300 Ron net, transport asigurat de la Preciziei **2.300 L;** ☎0731.362.636

133. **Ambalatori** produse usoare / Din Sector 6 urgent angajam ambalatori in depozit cu produse usoare. Venit net lunar 2350 Ron+ decont transport 120 Ron+ transport de la Pacii. Program: 8 ore L-V. Locatie: Iesire Militari. Cerinte: 8 clase, cazier curat. **2.350 L;** ☎0749.608.510

134. **Analist** servicii clienti urgent. Firma de retail angajeaza urgent un Analist Servicii Clienti. Candidatii interesati sunt rugati sa trimita un CV la hr@giftdesign.ro hr@giftdesign.ro

137. **Asistent** manager pentru firma de transport, program full time cu urmatoarele cerinte minime: permis de conducere categoria B, studii superioare in domeniul management, locatia Ciorogarla. **2.500 L;** ☎0744.574.574 andrei_bogdan01@yahoo.com

136. **Asistent** manager cu experienta in domeniul alimentatiei publice, angajeaza restaurant din zona Piata Dorobanti; ☎0744.569.363 office@brodona.ro

135. **Asistent** Manager Restaurant Angajam asistent manager pentru restaurant tip fast food in Mall Plaza Romania. Oferim contract pe perioada nedeterminata (cu salariu intreg pe contract), 21 zile concediu pe an, o masa pe zi, bonuri de masa, bonusuri in functie de performante.Experienta horeca ! **3.200 L;** ☎0726.622.330 oana30m@yahoo.com

138. **Asistent** manager (secretara personala) Angajare asistent manager. Se cauta o persoana inteligenta, responsabila, aspect fizic placut, open-minded. Colaborare pe termen lung.Salariul oferit: 10.000 RON lunar net.Alte beneficii: masina de serviciu cu buget nelimitat de carburant. **10.000 L;** ☎0738.316.242 contact@joburi-de-lux.ro

139. **Asistent** manager (secretara personala) angajare asistent manager. Se cauta o persoana inteligenta, responsabila, aspect fizic placut, open-minded. Colaborare pe termen lung. Salariul oferit: 2.000 EURO lunar net. Alte beneficii: masina de serviciu cu buget nelimitat de carburant. **2.000 €;** ☎0738.316.242 contact@joburi-de-lux.ro

140. **Asistent** Manager in agentie imobiliara Agentie imobiliara cu sediul in zona Unirii - P-ta Alba Iulia angajeaza asistent manager , cu sau fara experianta. Pregatire in cadrul societatii.Program 09.30 - 18.30 ☎0748.109.092 daniela@cityconsinv.ro

141. **Asistent** manager nefumator asistent manager nefumator, pentru munca de birou - secretariat: telefoane, negocieri, arhivari, operare Word, cautare pe Net. Caut persoana cu handicap fizic/dizabilitati fizice, deplasabil. **2.700 L;** ☎0721.485.920 office.budsolution@gmail.com

142. **Asistent** manager, munca de birou asistent manager nefumator, pentru munca de birou - secretariat: telefoane, negocieri, arhivari, operare Word, cautare pe Net. Caut persoana cu handicap fizic/dizabilitati fizice, deplasabil. **2.700 L;** ☎0721.485.920 office.budsolution@gmail.com

143. **Asistent** medical Camin de batrani din Voluntari si Mogosoaia angajeaza asistente medicale cu contract de munca, program in ture, se asigura hrana pe tura, decont transport, salariu net 2.300. **2.300 L;** ☎0742.080.598 honig_roberto@yahoo.com

144. **Asistent** personal, ingrijire persoana nevazatoare. Asociatia Nevazatorilor; ☎0762.223.425

145. **Asistent** vanzari, Loc. Voluntari, acordare suport comercial pentru clienti existenti/ noi, transmiti oferte de pret catre sau informatii cu caracter comercial. Sa editezi si sa adaugi produse in platforma bisbags.ro **2.800 L;** ☎0757.037.141 office.bisbags@gmail.com

146. **Asistent/a** educatoare Echipa noastra fantastica de educatori si educatoare se mareste! Cautam o persoana, calda, jucausa, blanda, care stie sa puna limite sanatoase si care rezoneaza cu educatia bazata pe respectarea nevoilor si unicitatii copilului. ☎0726.451.862 contact@educateria.ro

147. **Asistenta** manager ofer job de secretara/ asistenta cu sau fara experienta, dornica de un serviciu stabil, placut si confort financiar. Acceseaza acum WhatsApp pentru detalii complete, **4.700 L;** ☎0773.332.076

148. **Asistenta** manager, secretara Organizam concurs pentru ocuparea postului de secretara, asistenta manager, colectiv de lucru placut, posibilitate promovare in cadrul firmei. Postul nu necesita experienta. **4.000 L;** ruwagner77@gmail.com

149. **Asistenta** manager, secretara fara experienta in domeniul imobiliar, pentru birou sa fie responsabila, serioasa, punctuala, cu aspect fizic placut, salariul este intre 3.000 - 4.000 Ron. Trimiteti cv-ul cu o poza si un nr. de tel. pe email/ tel. **4.000 L;** ☎0724.831.309 tgcgrupalvio@gmail.com

150. **ASISTENTA MEDICALA ASISTENTA, ASISTENT ANGAJAM PENTRU CAMIN DE BATRANI ZONA PANTELIMON; ☎0769.606.639**

151. **Asistenta** medicala cu libera practica pt. cabinet medical individual. Cerinte: cunostinte operare calculator, vaccinare copii. Rugam seriozitate. Relatii numai intre 20.00-22.00; ☎0723.175.096/ 0723.588.526

152. **Asistenta** medicala pentru gradinita particulara din zona de nord (Gradina Zoo), program de 8 ore/ 4 ore sau 2 ore. Pachet salarial avantajos. Detalii la tel.; ☎0785.274.300

153. **Asistenta** medicala stomatologie Clinica stomatologie, sector 1, angajam asistenta medicala cu sau fara experienta in stomatologie. Asteptam cv-ul dvs la adresa noastra de e-mail: clinica.stomatologica@yahoo.comRugam seriozitate !

154. **Asistenta** pentru departament mediu, bune abilitati de comunicare in relatia cu clientii si colegii; atitudine pozitiva, constructiva, orientata spre rezultate; abilitati de prioritizare a activitatilor si de gestionare a timpului; cunoasterea foarte buna a pachetului microsoft Office, in special in Excel; ofera la timp si corect informatiile necesare celorlate departamente (de ex. financiar, resurse umane, vanzari, logistica) ☎0786.161.511 hr@parteecogrup.ro

155. **Asistenta** personala, om de afaceri, angajez asistenta personala, aspect fizic placut, cunostinte PC, limba engleza. CV si foto la mail: adrian.miclos@yahoo.com; adrian.miclos@yahoo.com

156. **Asistenti** familiali pentru SOS Satele Copiilor, persoanele interesate pot suna pentru detalii la numarul de telefon sau pot depune CV-ul direct la sediul din Calea Floreasca, nr. 165; ☎0734.333.606 recrutare@sos-satelecopiilor.ro

157. **Asistenti** medicali generalisti-debutanti Cautam tineri absolventi ai scolii postliceale de Asistenti Medicali pentru pozitia de Asistent Medical Generalist, pentru Clinici de dermatologie si Estetica.Locatii in Piata Victoriei si Herastra- BucurestiProgram: Tura 1: 7:30- 16:00/ Tura 2: 13:00- 21:30S: 9:00 17:30 prin rotatie. **2.200 L;** ☎0735.060.504 office@hrdaily.ro

158. **Atlas** Corporation angajeaza Femeie de serviciu Program Luni - Vineri,7.00-19.00 in doua ture. Pachet salarial 2340 lei net, contract de munca perioada nedeterminata. Sos. Pipera 59, Sect.2, langa Politia Rutiera. Doar domiciliu stabil in Sector 1/2. ☎0746.199.528 anca.kisescu@atlascorporation.ro

159. **ATY** Fashion angajeaza Confectionere pt liniara ,triplok si persoana pt croit, full time sau part time program flexibil), zona Morarilor (Postavaria Romana), sect 2. ☎0723.634.128 anghel.ionel@gmail.com

160. **Automacaragiu** si buldoexcavatorist cu experienta, pentru firma cu profil electric; ☎0745.102.077 resurse.umane@montajelectric.ro

161. **Baieti** pentru fatade Sc angajam baieti pentru fatade reabilitari blocuri salarii atractive plus bonusuri de performanta plata saptamanal contract de munca, oferim cazare pt provincie! **5.200 L;** ☎0745.850.503

162. **Baieti** si fete pentru spalatorie profesionala, Angajam baieti/ fete cu/fara experienta.Salariu fix net 3.000 - 3500 Lei, program luni-vineri, 08.00-18.00, echipament lucru, rampa incalzita.Posibilitate cazare in apartamente sau gasoniere, sect 2. **3.500 L;** ☎0734.101.001 autodetailingpremium@gmail.com

163. **Barbat** ingrijire batrani, familie cauta. Familie cauta barbat ingrijire batrini cu experienta . Cunoscator de limba italiana. Contact: 00393533640195; ☎00393533640195/ 00393533640195

164. **Barbati** cu permis B/ Incarcare bagaje Angajam manipulanti bagaje cu permis cat. B in aeroport. Salariu: 2800 lei net total.Program:2 cu 2/ 12h/zi Perioadda contractuala de 6 luni. Locatie: Aeroport Otopeni. Detalii la: **2.800 L;** ☎0725.494.404

165. **Barbati** depozit/ pregatire colete livrare Angajam barbati in depozit de colete.Program 8:30-17:30. Salariu 2000 lei+300 lei tichete+400 lei bonus de performanta.Locatie Bucuresti-Pitesti km13. Transport asigurat de la Pacii.Detalii la: **3.000 L;** ☎0728.210.377

166. **Barbati** in depozit furnizor materiale constructii program L-V, 8 ore in 3 schimburi. Salariu 2.400 Lei net. Locatia bd. Timisoara, sector 6, Bucuresti. Detalii la tel. **2.900 L;** ☎0728.210.377

167. **Barbati** in depozit pentru pregatire colete livrare program 8:30-17:30. Salariu 2.000 Lei, 300 Lei tichete, 400 Lei bonus de performanta. Locatie Bucuresti-Pitesti km 13. Transport asigurat de la Pacii. Detalii la tel. **3.000 L;** ☎0728.210.377

168. **Barbati** in depozit/produse usoare Angajam barbati in depozit produse usoare. Program de lucru in 3 schimburi. Salariu 1500-2000 lei net. Bucuresti Sector 4. Detalii la: **2.000 L;** ☎0728.210.377

169. **Barbati** in fabrica subansamble. Angajam manipulanti barbati in fabrica de piese. Salariu: 1900 lei net+200 lei bonus l+300 lei tichete. Program: 3 schimburi. Transport asigurat. Locatie: iesire sector 6. Detalii la tel. **2.400 L;** ☎0725.494.404

170. **Barbati** necalificati la presa, salariu 2.000 Lei si 80 Lei transport. Zona Baneasa ☎0733.030.402

171. **Barbati** necalificati. Angajam barbati necalificati la curatenie Metro Berceni; ☎0737.393.119

172. **Barbati** operatori productie tipografie. Angajam operatori de productie in tipografie. Program de lucru: Luni-Vineri in 3 schimburi. Salariu 2300 lei net+300 lei tichete+200 lei bonus. Locatie: Otopeni. Transport de la Ploiesti. Detalii la 0728210377, **3.000 L;** ☎0728.210.377

173. **Barista** cu/ fara experienta. Cautam colegi/ colege Cautam barista cu sau fara experienta pentru cafenelele 5 to go din zona Drumul Taberei - zona Plaza Mall. Program: full time sau part time.Oferim training, salariu avantajos, bonusuri de performanta. ☎0773.832.206 bgd.nitu@gmail.com

174. **Barman** pub-restaurant angajeaza barman, cu experienta, zona Cotroceni, carte de munca, salariu procent, masa asigurata, termen lung. Rog seriozitate! ☎0722.500.361 emil.avramita@yahoo.com

175. **Barman** (Militari Residence), Angajam barman, pentru restaurant Ev Don Fusion Militari Residence , program 2 cu 2. Salariu atractiv, mediu de lucru lejer. Va asteptam in echipa Ev Don fusion Militari Residence ☎0763.873.121

176. **Barman,** barmanita Luna Cafe & Bistro angajeaza pe perioada nedeterminata. Ajuta experienta pe cocktailuri si evenimente. Bonuri de masa, 2 mese pe zi, cafea etc. **2.000 L;** ☎0771.609.431 info@cafeluna.ro

177. **Benzinarie** Mol angajeaza personal Benzinaria Mol 13 Septembrie angajeaza casieri si lucratori platforma. ☎0729.062.266 loredanastefan2000@yahoo.com

178. **BGS ANGAJEAZA: AGENTI DE SECURITATE, AGENTI DE INTERVENTIE. PLATA SALARIILOR LA TIMP, CONTRACT DE MUNCA INTEGRAL, SARBATORILE LEGALE PLATITE DUBLU, PRIME/ BONUSURI, CALIFICARE PROFESIONALA GRATUITA, STABILITATE LA LOCUL DE MUNCA, SERVICII MEDICALE GRATUITE. INTERVIURI: CALEA VITAN 293, SECTOR 3, BUCURESTI (VIZAVI DE TARGUL VITAN). RELATII LA TEL. ☎0749.062.295**

179. **BOBINATOR MOTOARE ELECTRICE IMGB, BERCENI 104. OFERIM SALARIU 5000 LEI. 5.000 L; ☎0747.125.512**

180. **Bona** cu experienta pentru un baietel de +1 an zona Greenfiend Baneasa, program L-V, 9 h ore/zi. Atributii stric legate de copil. Detalii la telefon; ☎+40721701281 emilia.vlasceanu@yahoo.com

181. **Bona** externa Caut bona externa pt fetita 3 ani, prog 8h L-V,se ocupa de lucrurile ce tin de fetita si curatenie usoara(calca hainele,etc).Fetita merge la gradinita pana la12:00.Zona Voluntari-Ilfov. Oferta 2000-2300 ron. Detalii la telefon. **2.200 L;** ☎0724.259.817 danutzza1983@yahoo.com

182. **Bona,** menajera, ingrijitoare batrani in Bucuresti Recrutam personal pentru familii deosebite din Bucuresti. Daca ai experienta si esti interesata de un loc de munca suna si programeaza o intalnire cu noi. Te vom prezenta clientilor nostri. **4.000 L;** ☎0735.179.929/ 0722.331.960 office@profiles.ro

183. **Bona/guvernanta** copil 6 ani. Cautam bona/guvernanta, vaccinata, nefumatoare, domiciliata in Bucuresti, pentru copil 6 ani, 8 h/zi, luni-vineri, in Bucuresti, bd. Banul Manta, salariu 3000 lei. Rugam seriozitate. **3.000 L;** ☎0729.024.261/ 0733.128.990 irina.munteanu18@gmail.com

184. **Brand** Ambassador - Lucrator Comercial Angajam Brand Ambassador pentru a intregi echipa Chocolat.Pachet salarial atractiv, mediu de lucru placut si profesionist.Training on the job alaturi de echipa noastra. **3.000 L;** ☎0743.258.251 recrutare@chocolat.com.ro

185. **Brutar** Brutarie angajam brutari cu experienta. Detalii: ☎0741.777.509 mi@breadandspices.com.ro

186. **Brutar** Lacatie premium-bakery-in Corbeanca (sos.Unirii) angajeaza brutar cu experienta obligatoriu. CV la email. ☎0744.520.860 office@melaz.ro

187. **Brutar** malaxorist Angajam brutar / malaxorist cu experienta pentru brutarie din zona Dristor. Salariu negociabil in functie de experienta. ☎0757.248.323 merloni_bucuresti@yahoo.com

188. **Brutar,** Patiser brutarie romaneasca, sector 2, cuptor cu panacoade, angajeaza malaxorist, modelator, cocator. Salariu 3.500 - 4.000 Lei/ luna. Program 9 ore/ zi. Asiguram cazare pentru personalul din provincie. **4.000 L;** ☎0722.456.964

189. **Brutar,** patiser pentru brutarie artizanala Angajam brutar/ patiser pentru Brutarie artizanala in zona Nerva Traian/ Timpuri Noi.Salariu motivant (in functie d? experienta) plus bonusuri. ☎0727.773.218 nego_criss@yahoo.com

190. **Bucatar** angajez bucatar, zona Centrul Vechi, mai multe detalii la tel. ☎0756.110.086

191. **Bucatar** cu experienta bucatarie internationala, pentru restaurant in sala de jocuri situat in Piata Alba Iulia, in rond.. Asteptam CV pe mail sau tel. Program 2/2Program 17:00-05:00. Salariu 3500 +procent din vanzare, **3.500 L;** ☎0762.400.500 neacsu.raluca89@yahoo.com

192. **Bucatar** Restaurant pizzarie Big Mic, specific romanesc, angajez bucatar carte de munca program de lucru 2 zile 2 salariu motivant, plus tips; ☎0758.111.152 adrian_ungureanu2001@yahoo.com

193. **Bucatar** - rece. Restaurant Sole D Italia isi mareste echipa.Cautam noi colegi pentru rolul de bucatar rece.Locatia este in Militari Residence. Program de lucru 2 zile/ 2 zile liber (09:00-00:00).Salariu fix 2500-3500 Ron net (in functie de experienta). Decont transport, **3.000 L;** ☎0735.060.504 office@hrdaily.ro

194. **Bucatar** coordonator tura restaurantul Cuptorul cu Lemne angajeaza o persoana responsabila, competenta, organizata, cu cunostinte reale si dovedite de gastronomie care sa indeplineasca urmatoarele atributii:coordoneaza echipa din bucatarie in vederea pregatirii meniului, respectand procedurile interne de calitate si igiena, stabileste meniul impreuna cu bucatarul sef si il va compune astfel incat sa se asigure varietate si sa se tina cont de preferintele clientului; foloseste numai materie prima auxiliara care sa corespunda calitativ, conforma cu normele igienico-sanitare, verifica fiecare produs finit, din punct de vedere calitativ, inainte de predarea lui inspre servire/ livrare ☎0722.718.831 comercial.cuptorulculemne@gmail.com

195. **Bucatar** cu experienta Cantina scoala internationala cauta bucatar cu experienta, bucatarie romaneasca si internationala. Program de 8 ore/ zi, fara lucru de noapte. Salariu, tichete de masa, decontare transport. CV la email. ☎0727.777.715 office@dlcuisine.com

196. **Bucatar** cu experienta in bucataria italiana si internationala pt. restaurant central. ☎0765.913.317

197. **Bucatar** cu experienta pentru pizzerie in sectorul 1 zona Ion Mihalache Program 2 zile lucratoare 2 libere, de la 10-23 Salariu motivant. ☎0765.263.207 b_roxanabeatrice@yahoo.com

198. **Bucatar** cu experienta pentru restaurant cu specific mediteranean/ spaniol, situat in zona Dorobanti, **4.500 L;** ☎0734.349.076

199. **Bucatar** good-food.ro Snagov Good-Food.ro cauta bucatar pt. preparate pe baza de abonament livrate zilnic. Program 5 zile/sapt, masa si transport asigurate, bucatarie mare, moderna, salariu 3000-4500 lei in functie de experienta. ☎0736.134.756 careers@universum.ro

200. **Bucatar** restaurant Pipera Restaurant in Pipera angajeaza cu carte de munca, bucatar cu experienta. Program de luni-vineri intre 9-17, cu posibilitatea de a lucra la evenimente in weekend. Rog si ofer seriozitate. ☎0726.232.259 office@amberyhall.ro

201. **Bucatar** sectie cald cu experienta minim 2 ani, program de lucru 2 cu 2, salariu 4.000, strada Vasile Lascar 189, sector 2, **4.000 L;** ☎0786.119.988 office@dragomirniculescu.ro

202. **Bucatar** sef cu experienta meniu catering si confort food. Trattoria Arte Pasta (pe DN1 in Saftica, la 2 km de Therme) Este un job foarte bun pentru cine vrea stabilitate si oportunitate de crestere ca Bucatar Sef al unei locatii de top din nordul Bucurestilor. Trattoria Arte Pasta face parte din complexul Saftica Hotel & Resort. ☎0742.665.590 florinmarin.ro@gmail.com

203. **Bucatar** si ajutor bucatar pentru Socului Kebap, salariu avantajos; ☎0764.673.064

204. **BUCATAR SI SPALATOR VASE HOTELUL HILTON GARDEN INN OTOPENI ANGAJEAZA: BUCATAR SI SPALATOR VASE. DACA ESTI PASIONAT DE BUCATARIE SI DE DOMENIUL HOTELIER, POTI DEPUNE CV-UL DIRECT LA HOTEL SAU POTI SUNA LA 0725053854. OFERIM: PACHET DE BENEFICII ATRACTIVE, TICHETE DE MASA, DECONT TRANSPORT, MEDIU DE LUCRU PROFESIONIST. ☎0725.053.854**

205. **Bucatar,** Doresti sa faci parte dintr-o echipa frumoasa alaturi de Chef Popa Alexandru? Cu siguranta vei avea multe de invatat de la el :). Cautam bucatar pentru locatia din zona Universitate, restaurantul Boutique du Pain. Experienta minima de 2 ani pe o pozitie similara. Program 5/2 off. Salariul si alte detalii legate de post se vor discuta la interviu, in urma detalierii experientei; ☎0737.772.777 boutiquedupain@gmail.com

206. **Bucatar,** ajutor bucatar de preferat cu experienta angajeaza restaurant din zona Piata Dorobanti; ☎021.231.09.08/ 0744.569.363 contact@bistromoncheri.ro

207. **Bucatar,** ajutor bucatar, ospatar-barman Restaurant Carbon14, Sect. 2,angajeaza barman-ospatar, ajutor de bucatar, bucatar. Atmosfera placuta si colectiv prietenos. 2/2 zile. Salariu.Tips, Carte munca. Informatii: 0767958572; ☎0767.958.572

208. **Bucatar.** Angajare Restaurant Restaurant Trattoria Adagio angajeaza bucatar (pe rece, salate ,desert).Relatii la nr de tel. ☎0753.070.387 adagioclubstar@gmail.com

209. **Bucatar/** bucatareasa. Restaurant zona centrala angajeaza bucatar cu experienta; ☎0732.266.922 bogdanalexandrescu2003@yahoo.com

210. **Bucatareasa** Gradinita privata, angajeaza bucatatreasa, program 8.30 de luni pana vineri. Zona Brancoveanu. Tel: ☎0732.138.368 teddyclubeducational@gmail.com

211. **Bucatareasa** cu experienta, pentru restaurant cu specific italian, situat in zona Pta Domenii, conditii avantajoase: program 2/2 zile, trasnsport asigurat, masa asigurata, tips din vanzare, contract de munca, **4.500 L;** ☎0761.601.441/ 0725.246.188 ancalearoma@yahoo.com

212. **BUCATAREASA, BUCATAR SI AJUTOR BUCATAR PENTRU AZIL VARSTNICI, PANTELIMON, CONDITII DEOSEBITE; ☎0769.606.639**

SSG SECURITY
ANGAJEAZĂ: AGENŢI SECURITATE
AGENŢI INTERVENŢIE
ŞEF TURĂ • DISPECERI
Bonusuri de performanţă, prime
SALARIZARE CUPRINSĂ ÎNTRE 1800-2800 LEI
0725.500.510; 0732.830.207

Companie de renume în transportul pacienților dializați angajează
ŞOFER DEPARTAMENT DIALIZĂ
în vederea transportului pacienților dializați din București și împrejurimi.
Plata salariilor la timp, contract de muncă integral, sărbători legale plătite dublu, stabilitatea locului de muncă.
Contact: 0758.043.389

Restaurant București zona de Nord angajează
PERSONAL PENTRU VASE
Oferim un salariu motivant, procent din tips, o masă pe zi și decontarea transportului către casă.
Telefon: 0723 001 922

CAUT MENAJERĂ PENTRU CURĂȚENIE + CĂLCAT
CU EXPERIENȚĂ, ZONA SPITAL FUNDENI
PROGRAM FULL TIME, DE LUNI PÂNĂ VINERI
SALARIU ATRACTIV
0744 563 384

LOCURI DE MUNCĂ

ATALIAN România angajează

PERSONAL CURĂŢENIE în Bucureşti

Beneficii:
salariu atractiv, contract de muncă tichete de masă, decont transport, analize medicale uzuale anuale.

ATALIAN GLOBAL SERVICES
021.231.52.00
0737.666.238

213. **Bucatareasa,** camin de batrani situat in Chitila, Ilfov angajeaza bucatareasa,program 8 ore/zi, **2.600 L;** ☎0725.517.957 Loredanagheorghe35@yahoo.ro

214. **Bucatareasa.** Firma catering angajeaza bucatareasa. Salariu 3.600 lei. Program luni-vineri. Sector 4, metrou Tineretului. **3.600 L;** ☎0728.106.100

215. **Bucatari** AVA Bistro & AVA Grill angajeaza bucatari cu experienta. ☎0770.888.333 jobs@ava.ro

216. **Bucatari** cu experienta, mediu de lucru placut, program flexibil, salarii incepand de la 4000 lei. Mai multe detalii la telefon; ☎0758.223.001/ 0758.223.002 casagheorg@yahoo.com

217. **Bucatari,** menajera - Casa Verde Videle Restaurant Casa Verde Videle angajeaza:-BUCATARI: 2 posturi;-MENANJERA: 1 post;Asteptam sa va alaturati echipei noastre!Tel.Contact: 0745159267 ☎0745.144.152/ 0745.159.267 viconsvidele@gmail.com

218. **Calcatoreasa** haine cu experienta, Angajam domn/doamna cu experienta pentru postul de calcator haine, in curatatorie ecologica Lagoon Electrolux. Salariul si bonusuri atractive! **3.000 L;** ☎0723.586.473

219. **Calcatorese si pesonal primire-receptie Curatatorie angajeaza calcatorese cu sau fara experienta si personal primire-receptie,sector 1, 2 si 3. Conditii excelente. Telefon: ☎0755.200.011/ 0755.200.040**

220. **Calificati** si necalificati pentru activitati de control vizual, manipulare marfa, ambalare si sortare. Apt efort fizic, vederea buna, cazier curat, bonuri masa. Locatie: Bucuresti, Sector 6, Pacii langa metrou; Contact 0722518576 ☎0722.518.576 angajari.resurse.umane.ir@gmail.com

221. **Camerista** Hotel de 3 stele angajeaza camerista cu si fara experienta. ☎0770.702.964 dumitrugabriela763@gmail.com

222. **Camerista** Hotel Nova Popesti Leordeni. Oferim salariu atractiv, mediu de lucru placut Program de 12 ore pe zi , doua zile da , doua zile nu. Pentru detalii si programare interviu sunati la: **2.500 L;** ☎0723.715.720 alexandru_claudiagabriela@yahoo.com

★★★★★★★★★★★★★★★★★★★★

223. **CAMERISTA, SPALATOR VASE, RECEPTIONER HOTEL HOTELUL HILTON GARDEN INN BUCHAREST OLD TOWN ANGAJEAZA: ESTE DE DORIT EXPERIENTA IN DOMENIUL HOTELIER. OFERIM: SERIOZITATE, CONTRACT DE MUNCA, PACHET DE BENEFICII ATRACTIVE, MEDIU DE LUCRU PLACUT. ☎0738.830.249**

★★★★★★★★★★★★★★★★★★★★

224. **Casier** Vino in echipa Uncle John. Restaurant aflat in expansiune cauta noi colegi. Posturi libere in locatia din Plaza Romania. Echipa tanara, salariu motivant si posibilitati de avansare. Detalii tel. ☎0742.219.021

225. **Casier** benzinarie Benzinarie OMV cautam colegi pt functia consultant vanzari zona shop/ gastro , fulltime, lucru in ture, mediu de lucru atractiv si profesionist, sector 1 acces metrou ☎0721.254.054 mihai.stircu@yahoo.com

226. **Casier** pentru benzinarie Mol Caramfil, (cartier Baneasa- Aviatiei), benzinarie multinationala angajeaza pentru Mol Caramfi, casieri (baieti/ fete), ture flexibile, 15 zile pe luna, salariu fix 2.200 Lei, relatii la numerele de telefon, ☎0723.233.448/ 0760.273.774 bicamarian@yahoo.com

227. **Casier** si lucrator comercial Shop&Go Ozana Bd. 1 Decembrie 1918, posta Macaralei. Angajez casier si lucrator comercial pe program full-time. Oportunitati de dezvoltare, salariu atractiv, siguranta, contract pe perioada nedeterminata. ☎0745.633.105 mihaicorinaconstanta@yahoo.com

228. **Casier** si lucrator platforma, in benzinarie, Se cauta un casier si un lucrator pe platforma pentru statie de alimentare cu carburanti (benzinarie) in zona Unirii. Mediu de lucru dinamic si placut, program de lucru in ture (12/24 respectiv 12/48). Experienta nu este obligatorie.Pentru interviu, trimiteti CV la email FS5090690@omv.com. FS5090690@omv.com

229. **Casier** statie Petrom Angajam casier la statie Petrom, program non-stop, salariu 2900 brut, plus bonuri de masa, spor de noapte. Atmosfera de lucru placuta, program flexibil, traininguri. Va rugam trimiteti CV-ul. ☎0744.278.096 supermarket2070@gmail.com

230. **Casier,** atelier de brutarie si cofetarie cu specific grecesc angajeaza pentru locatiile din str. Erou Iancu Nicolae lucrator comercial servire - incasare plata clienti. Salariu + bonus. Asiguram transport. ☎0742.102.875 office@melaz.ro

231. **Casier,** casiera pizzerie take away. Angajam casier/a, persoana serioasasi implicata, cu aspect placut si ingrijit. Pizzeria este situata in centrul Bucurestiului. Program luni-vineri 11.30-21.30, sambata- duminica liber. **2.500 L;** ☎0722.200.135

232. **Casier,** vanzator, lucrator multiservice pentru Bakery brutarie, cafenea, cofetarie in Pipera, str. Erou Iancu Nicolae. Circula autobuzul 450 R. Valabil si pentru locatia din Corbeanca, autobuz R441 pana in fata locatiei. Asteptam CV la email. Asiguram si transport. ☎0742.102.875 office@melaz.ro

233. **Casier.** Ne marim echipa. Daca esti interesat/interesata de postul de casier/casiera (pentru pizzerie artizanala situata in Piata Amzei) te asteptam sa ne cunoastem. Salariu 2500 net, tips, masa personal. Pentru mai multe detalii sunati la tel. Violeta. ☎0745.635.403 violeta.deliu@icloud.com

234. **Casier/** bucatar Pentru mai multe detalii si angajari sunati la numarul afisat in anunt. ☎0720.534.815 recrutare@fondhandicap.ro

235. **Casier/** bucatar, pentru detalii si angajari sunati la numarul afisat in anunt. ☎0720.534.815 recrutare@fondhandicap.ro

236. **Casier/** vanzator. Pep&Pepper angajeaza pentru restaurantul din Mall Promenada (Metrou Aurel Vlaicu), **2.500 L;** ☎0732.481.058 iosifescu.florentin@gmail.com

237. **Casier/a** - Pizzerie zona Baneasa - Pipera Camionetta Pizzeria angajeaza casier pentru locatia din Baneasa - Pipera - Gradina Zoologica.Ce ai de facut? De preluat comenzile clientilor din locatie, prin telefon sau prin aplicatiile de livrari. Este foarte important sa te descurci bine cu tehnologia!De taiat pizza si de inmanat clientilor. Curatenia aferenta postului si amabilitatea sunt si ele foarte importante.Program 2 cu 2 zile de la 11:30 la 22:00.Mancare inclusa, transport seara inclus. **2.300 L;** ☎0743.077.310

238. **Casiera** Angajam bucatar sau lucrator comercial pentru locatia Noodle Pack Park Lake; ☎0767.468.228

239. **Casiera** cu experienta, pentru Socului Kebap, salariu avantajos; ☎0764.673.064

240. **Casiera** pentru fast food, casiera pt fast food program full time detalii la nr de telefon. ☎0765.975.528 mihaibeju88@gmail.com

241. **Casiera,** casier, magazin alimentar, sector 3 angajam personal cu experienta in domeniu pentru postul de lucrator comercial sau casier/a. Program 8 h/ zi, **2.300 L;** ☎+40731305499/ 0722.697.088 Lisa_fedak9@yahoo.com

242. **Casiera,** vanzatoare pentru market, program non stop in ture 2 zile zi, 2 zile noapte, 2 libere, pe Soseaua Giurgiului sector 4, cu contract de munca. Se ofera si o masa zilnica. ☎0770.958.904 multiimage@yahoo.com

243. **Casieri** si lucratori comerciali in supermarket zona centrala, salariul 2350 ron, **2.350 L;** ☎0744.324.978 mihaela.burlacu@d20.ro

244. **Casieri** si preparatori/ fara experienta/ Bucuresti Angajam femei si barbati pentru restaurant fast-food. Cerinte: 8-10 clase, cazier curat. Venit NET 2320 lei. Program: 8h, 5 zile lucratoare/2 zile libere, 2/3schimburi. CIM pe perioada nedeterminata. **2.320 L;** ☎0770.334.947

245. **Casieri** vanzatori. Angajam casieri vanzatori pentru restaurant tip fast food in Mall Plaza Romania si Mall Afi Cotroceni. Oferim contract pe perioada nedeterminata (cu salariu intreg pe contract), 21 zile concediu pe an, o masa pe zi, bonuri de masa, bonusuri. Program: ture/ 09-22. Experienta nu este necesara ! **2.500 L;** ☎0726.622.330 oana30m@yahoo.com

246. **Chef** bucatar. Bucatar chef cu experienta in domeniul HoReCa caut job in restaurant atat cu specific traditional cat si international. Disponibilitate imediata,pot da si proba daca este cazul. Mai multe detalii la nr. de telefon 0747523597; ☎0747.523.597

247. **Cioplitor** piatra si marmura SC Universal Stone SRL angajeaza cioplitor in piatra si marmura, experienta si cunoasterea limbii engleze (nivel incepator) reprezinta un avantaj. ☎0734.105.544 rodesten.info@gmail.com

248. **Coafeza** cu experienta de minimum 2 ani, pentru salon situat in zona Drumul Taberei. Prezinta un avantaj daca cunoaste si frizerie. Conditii avantajoase, CM. Salonul are vechime de 11 ani si clientela formata. ☎0745.775.511 Marius33_2004@yahoo.com

249. **Coafeza** cu experienta Coafeza cu experienta angajeaza Salon Eva din incinta Auchan Drumul Taberei. ☎0731.625.159 vladeugenia40@gmail.com

250. **Coafeza-frizerita** pentru salon inTimisoara Angajez urgent coafeza-frizerita pentru salon in Timisoara . Postul disponibil este full time, experienta si clientela reprezinta un avantaj .Detalii la telefon: **2.000 L;** ☎0753.028.828 tasilaslo@yahoo.com

251. **Coafor/stilist** si cosmeticiana Ne marim echipa! Daca esti coafor/ stilist sau cosmeticiana va asteptam apelul dumneavoastra la 0726 051 512. Salonul este situat in zona Titan, in apropierea statiei de metrou. ☎0723.386.685/ 0726.051.512 sanda_93_pascu@yahoo.com

252. **Cofetar** experienta preparatii (glasat, taiat, umplut) salariul 4000 lei in mana, program o zi cu o zi, zona metrou sector 3. **4.000 L;** ☎0760.748.594/ 0728.032.247

253. **Cofetar** pt laborator cofetarie in Buc. Cautam persoane cu experienta, atat pe preparare, cat si pe finisare. Program L-V, 7.00 -15.30. Prin rotatie, se lucreaza si sambata, cu zi libera in cursul saptamanii. Sal net: 3.500 lei plus bonuri de masa dupa primele 3 luni. Orele suplimentare se platesc. Cumulat, salariu, bonuri, ore suplimentare, aprox 4500 lei **4.500 L;** ☎0720.682.997 mirela.tuvene@yahoo.com

254. **Cofetar** colaborator angajam in conditii deosebite cofetar colaborator, 4 ore seara sau in weekend. Plata pe loc. ☎0785.082.421

255. **Cofetar** patiser Angajam cofetar patiser produse artizanale. ☎0724.233.613 liviu.rogojan@yahoo.com

256. **Cofetar** si ajutor de cofetar, Angajam cofetar si ajutor de cofetar pentru laborator productie prajituri si patiserie Lanach Flavours. Echipa noastra este pasionata de gust, de inovatie, estetic si calitate impecabila. Cautam persoane cu diploma si experienta minim 1, dornice sa se dezvolte; ☎0723.363.400 adinaistrate82@yahoo.com

257. **Cofetar,** laborator de cofetarie, in zona Aparatorii Patriei, angajeaza cofetar si ajutor de cofetar specializat pentru oricare functie din procesul tehnologic preparatie, finisare **3.500 L;** ☎0764.410.056 camelia_craciun@yahoo.com

258. **Cofetar,** patiser experienta minim 3 ani Cautam cofetar-patiser cu experienta, oferim contract de munca, salariu 4000 Ron net si o masa/zi. Zona metrou Costin Georgian, program L-V 6:00-15:00 si 2 sambete/luna cu program redus (06:00-13:00), **4.000 L;** ☎0753.096.000 comenzi@bucateperoate.ro

259. **Cofetar. Angajam cofetar si ajutor de cofetar, in zona Baba Novac; ☎0724.551.671**

262. **Cofetari** cu experienta Angajam cofetari cu experienta pentru locatia din Mihai Bravu. Program in ture. Colectiv linistit. Salariu care poate ajunge la 4500 lei. Pentru detalii va rog sa ma contactati la numarul de telefon. **4.500 L;** ☎0731.288.508 cofetariastasia@gmail.com

Anunțul Telefonic **își mărește echipa de vânzări full-time și part-time.**

Căutăm colegi cu sau fără experiență în vânzări, **fără limită de vârstă.**

- Oferim perioadă de **training plătită.**
- **Pachet salarial** compus din: **salariu fix + comision** de până la **13% net,**
- **tichete de masă,**
- **abonament transport.**

Birourile noastre sunt în zona centrală. Așteptăm **CV-ul** tău la **angajari@anuntul.ro**

260. **Cofetar.** Cofetarie zona Cutitul de Argint, Calea Serban Voda angajeaza cofetar; ☎0722.594.728 florin.parvulescu@yahoo.com

261. **Cofetar/** ajutor cofetar Cautam o colega care sa se alature echipei noastre. Nu necesita experienta ci doar seriozitate, punctualiate dorinta de a invata si de a face parte dintr-un colectiv tanar. Carte de munca, bonuri de masa, bonusuri pentru ziua de nastere, sarbatori si aniversari in companie. Program 5 zile pe saptamana, se lucreaza in 2 ture (6-15 si 11-20), 2 libere, 9 ore cu o ora pauza. Liberele sunt atat in weekend cat si in timpul saptamanii. Salariul oferit este 2300 lei net plus 400 lei bonuri de masa. Daca crezi ca esti potrivit, sau stii pe cineva care isi doreste un job full time intr-o companie care creste de la an la an, te asteptam cu drag. Laboratorul se afla langa statia de metrou Grozavesti. **2.700 L;** ☎0757.070.340 simona@tortdebezea.com

263. **Cofetari** cu experienta AVA Sweets angajeaza cofetar sef si cofetari cu experienta. Salarii intre 3500-7000 lei. **6.000 L;** ☎0733.999.944 jobs@ava.ro

264. **Cofetari** cu experienta pentru cofetarie in zona Baneasa, Gheorghe Ionescu Sisesti. Salariul poate ajunge pana la 4.500 Lei in functie de experienta. Programul este in ture. **4.500 L;** ☎0731.288.508 cofetariastasia@gmail.com

265. **Cofetari** cu experienta, mediu de lucru placut, posibilitati de avansare pe plan profesional. Se ofera carte de munca, cafea, o masa pe zi. Salariile incep de la 4000 lei; ☎0758.223.001/ 0758.223.002 alexvitan01@gmail.com

266. **Cofetaria** Wish by Alexandra Beatrice Daca vrei sa lucrezi intr-un laborator modern in care sa te dezvolti profesional prin a invata tehnici noi de preparare invatate de la marele maestru Pastry Chef Fabio Nazzari cu influente italiene. Eu, Pastry Chef Alexandra Beatrice, te astept sa ne cunoastem, sa vedem daca rezonam impreuna si sa incepem o colaborare fructuoasa pe termen lung; ☎0753.010.644 miticabeatrice@gmail.com

267. **Coleg/a** iubitor/e de bere cautam Magazin dotat cu peste 30 de robineti de bere kraft (bere artizanala). Recrutam coleg in sector 1, Statia RomBeer pentru a ne ajuta la recrutarea a cat mai multi iubitori de bere artizanala produsa in Romania. ☎0726.483.633/ 0731.770.990 4evergreenflavor@gmail.com

268. **Compact** Comercial SRL angajeaza 2 lucratori comerciali, CV-urile se trimit pe adresa de e-mail pana la data de 24.11.2021, pentru detalii sunati la nr. de telefon; ☎0750.169.133 andreea028@163.com

269. **Compania** de Paza RO Agenti interventieCompania de paza RO angajeaza agenti de interventie Bucuresti; Cerinte minime: permis de conducere cat.B (minim 2 ani), experienta pe posturi similare. Se ofera salariu atractiv; ☎0732.336.769/ 0739.695.132 recrutare@companiadepaza.ro

270. **Compania** de paza RO Angajam agenti de securitate zona Branesti/Fundulea, program de lucru:luni, marti 12h/zi; miercuri liber; joi, vineri12h/zi; sambata, duminica liber. Cunostinte minime calculator. ☎0739.695.132 recrutare@companiadepaza.ro

271. **Compania** de Paza Ro angajeaza sef zonal Caracal/ Craiova. Cerinte minime: permis de conducere cat. B (minim 2 ani), experienta pe posturi similare. Se ofera mediu de lucru atractiv. ☎0751.207.955 mihai.negroiu@companiadepaza.ro

272. **Compania** de Paza Ro, agenti de securitate magazine Bucuresti (zona Grand Arena). Se ofera mediu de lucru atractiv, plata salariilor la timp, prime/ bonusuri, calificare profesionala, contract de munca full time; ☎0739.695.132 recrutare@companiadepaza.ro

273. **Compania** imobiliara Premier Brand cu peste 25 de ani in piata de profil - lider al Zonei de Sud pe segmentul rezidential.Ne adresam exclusiv agentilor imobiliari cu experienta minimum 1 an in domeniu.Angajari full time, reprezentare exclusiva peste 50 ansambluri rezidentiale. Se ofera conditii de exceptie.Relatii suplimentare la telefon. ☎0727.737.225 office@zonadesud.ro

274. **Compania** Romprest Service S.A. angajeaza: soferi profesionisti, muncitori necalificati, tinichigiu caroserie, mecanic auto, electrician intretinere si reparatii, vulcanizator, tamplar, instalator pentru punctul de lucru din Chitila-Ilfov, informatii la tel.021/4902010 si la sediul societatii din str. Macului nr.26, Chitila-Rudeni, jud.Ilfov; muncitori necalificati, Informatii la tel.0741222521, sect.1, Bucuresti; Agenti curatenie si femei de serviciu, pentru punctele de lucru din Bucuresti, informatii la tel. 021/3067000. Persoanele interesate pot transmite CV-ul la adresa de e-mail: ☎021.306.70.00/ 021.490.20.10 recrutare@romprest.ro

275. **Conducator** auto - firma prestari servicii de colectare deseuri ;- munca efectuata in echipa ;- experinta minim 6 luni pentru conducerea de autoturisme .- alte detalii se ofera in cadrul participarii la un interviu . ☎0786.161.511 hr@parteecogrup.ro

276. **Conducator** auto cat. B, pentru parcul auto propriu. Transportam produse alimentare in Bulgaria(zona Sofia) si in tara cu o autoutilitara de 3.5t! Se ofera salariu, diurna de deplasare si bonuri de masa! **2.500 L;** ☎0758.836.248 hr@negro2000.ro

277. **Conducator** auto, Bronec angajeaza personal pentru functia de conducator auto cu atributii de agenti securitate, permis categoria B, pentru obiectivele din Bucuresti; ☎021.326.20.44/ 0723.802.334 bronec@bronec.ro

278. **Confectioner** textile Atelier in Bucuresti, zona Aparatorii Patriei (IRA) angajeaza pt operatiuni o persoana cu experienta in liniara (masina de cusut).Salariu plus prime anuale. Bonusuri in functie de performanta! Dorim seriozitate ! **2.100 L;** ☎0734.434.648

279. **Confectionera** Firma de confectii textile angajeaza confectionera cu experienta la masina liniara. Program L-V 8-16.30, zona Piata Sudului ☎0745.656.694

280. **Confectionere ,alimentator,ambalator angajeaza fabrica de confectii cu sediul in comuna 1 Decembrie, jud. Ilfov, ☎0744.497.497**

281. **Confectionere** cu experienta in sectorul 3, salariu atractiv, carte de munca, posibilitate cazare pentru persoanele din provincie; ☎0750.118.663 mcbfromania@gmail.com

282. **Confectionere cu experienta in ind textila Matei Conf Grup, firma romaneasca producatoare de echipamente de lucru de 18 ani pe piata din Romania, angajeaza confectionere cu experienta la masina de cusut. Incepere imediata dupa finalizarea cu succes a probei de lucru. Zona Bucurestii Noi, Metrou Laminorului. Mai multe detalii la numarul . ☎0731.022.108**

283. **Confectionere,** Angajez confectionere, croitoreasa, muncitori necalificati, pentru atelier croitorie, ☎0730.820.120

284. **Confectionere, CTC, Mestera Angajeaza fabrica de confectii din Domnesti, jud. Ilfov. Transport asigurat. ☎0744.497.497**

285. **Confectionere,** urgent, 5 confectionere cu experienta. Iti oferim salariu atractiv, bonusuri, prime. Program de L-V, 8 ore, mediu de lucru placut, atelier in sector 2, relatii la telefon ☎0731.581.271

286. **Confectionere/masiniste** cu experienta in triplock si/sau liniara, pentru textile de casa. Salariu motivant, bonuri de masa. Zona metrou 1 Decembrie 1918, ☎0723.485.684 betaimpact.office@gmail.com

287. **Confectioneri/** Modelieri Imbracaminte Pe banda (pe operatii) si la creatie (produse cap-coada). Salariile in acord individual, tichete masa, decontare transport, prime de vacanta si sarbatori. Zona Piata Cosbuc. ☎0722.430.831/ 021.337.15.13 personal@conflux.ro

288. **Consilier** vanzari angajare consilier vanzari Emre Baklava - Baneasa Mall **2.900 L;** ☎0732.261.520/ 0732.261.520 office@emrebaklava.com

289. **Consilier** vanzari pentru Emre Baklava Mall Baneasa (cu sau fara experienta) salariul net 2.900 Lei pentru mai multe detalii tel. **2.900 L;** ☎0732.261.520/ 0732.261.520 office@emrebaklava.com

290. **Consilier** vanzari decoratiuni interioare Companie de decoratiuni interioare angajeaza consilier decoratiuni interioare, cu excelente abilitati de comunicare si negociere, atitudine pozitiva; acceptam studenti, zona Piata Romana. ☎0799.800.870 rh@decoradesign.ro

291. **Consilier** vanzari magazin delicatese Cautam o persoana dornica sa invete. Nu ai experienta in acest domeniu? Suntem dispusi sa investim in tine, te vom invata! O experienta ca si Lucrator comercial sau Vanzator iti va face treaba chiar si mai usoara. ☎0742.247.112 liviu.rogojan@yahoo.com

293. **Constructor** decoruri Angajam full time sau part time muncitori in constructie decoruri. ☎0721.200.690 office@sferadekor.ro

292. **Consilieri** imobiliari cu/fara experienta, comunicativi, dinamici, punctuali, pregatire la birou si pe teren, pentru a deveni buni consilieri imobiliari. Se pot acumula venituri anuale intre 15.000 - 25000 euro. Contract de munca, abonament STB. **2.700 €;** ☎0731.144.155 florexhome2020@gmail.com

294. **Consultant** vanzari magazin online. Activitatile principale sunt: - preluarea comenzilor telefonice; - furnizarea informatiilor (email si telefon) catre clienti cu privire la disponibilitatea in stoc a produselor, conditii si modalitati de transport, informatii privind serviciile si produsele din portofoliul firmei; - pregatirea si coletarea comenzilor. ☎0764.117.042 stefanescusimona17@yahoo.com

295. **Contabil** contabilitate primara, Cautam o noua colega in departamentul de contabilitate. Postul este stabil, de lunga durata. Experienta minimum 2 ani in contabilitate primara; Cunoasterea soft contab SmartBill prezinta un avantaj; ☎0728.878.829 c.lucian@utilitech.ro

296. **Contabil** contabilitate primara, operatiuni de productie si comert. Oferta full time. zona de lucru oras Pantelimon, Branesti. Se asigura transport din zona Fundulea/ Branesti/ Cora Pantelimon, ☎0753.094.139 petre.voicu@microgrup.ro

297. **Contabil** economist Contabil economist angajam la firma de productie in zona Crangasi, experienta, declaratii, bilanturi, program flexibil (si de acasa), salariu de la 3000, CV la email, **3.000 L;** ☎0735.881.736 frenchcoffeshop@gmail.com

298. **Contabil** Sef Persoana ce va fi angajata pe acest post, trebuie sa aibe studii superioare in domeniul economic, specialitatea contabilitate, cunostinte solide in domeniul fiscal si contabil.Experienta de minim 5 ani pe un post similar , calitatea de expert contabil reprezinta un avantaj. Atributiile ce ii vor reveni sunt verificarea lunara a inregistrarilor contabile, depunerea formularelor in format electronic catre ANAF, reevaluarea la timp a imobilizarilor , realizeaza inventarierea de sfarsit de an, achhitarea din timp a datoriilor fata de bugetul de stat , furnizori, intocmeste documentatii de leasing/credit.Salariu atractiv , lucrul intr-un mediu placut alaturi de o echipa tanara .Programul de lucru este luni pana vinerii, 8 h /zi . ☎0734.464.038 dristor.doner1@gmail.com

299. **Contabil-economist** junior Sector 4 Bucuresti Cautam junior pentru functia de contabil-econonist full time, experienta nu este necesara.Cunostintele programului SAGA reprezinta un avantaj. ☎0744.691.474 octavian.radu97@yahoo.com

Societatea INOVECO SRL, cu sediul în Voluntari, Ilfov, angajează

4 LĂCĂTUȘI ȘI 4 SUDORI CONFECȚII METALICE

Beneficii:
- salariul lunar net între 3.500 și 4.000 lei, în funcție de cunoștințe și experiență.
- acordăm tichete de masă și asigurăm cazare.

Cerințe:
- solicităm certificat de calificare.

Contact: 021 240 40 41 sau e-mail: resurse.umane@inovecoexpert.ro

300. **Contabilitate** primara si Sofer Livrator Pizzeria Volare din Calea Vacaresti 203B, angajeaza:contabilitate primara, program luni - vineri, 10:00-17:00, salariu 3000 lei;sofer livrator, program 2/2 zile, 10:00-23:00, salariu 1800 lei. **3.000 L;** ☎0766.468.812 pizzavolare@yahoo.com

301. **Contabilitate** primara, agent vanzari, angajez fata pentru contabilitate primara (sa cunoasca engleza), agent vanzari cu experienta in domeniul produselor alimentare, in complex Natura Center Afumati/ Ilfov; ☎0722.309.996 nazifoglu.condimarket@gmail.com

★★★★★★★★★★★★★★★★★★★★

302. **COORDONATOR ECHIPA CONSTRUCTII SOCIETATE COMERCIALA ANGAJEAZA COORDONATOR ECHIPA CONSTRUCTII , PENTRU PARTEA DE FINISAJE,SANTIERE IN BUCURESTI.MEDIU DE LUCRU PLACUT , SALARIU ATRACTIV . ☎0733.981.422/ 0765.449.077**

★★★★★★★★★★★★★★★★★★★★

303. **Coordonator** securitate Electromagnetica SA angajeaza Coodonator Securitate si Sanatate in Munca, Mediu. Puteti transmite CV-urile pe e-mail: Mai multe detalii la telefon: ☎021.404.21.20 resurseumane@electromagnetica.ro

304. **Cora** Urban angajam lucrator polivalent pentru magazinele noastreCora Urban din locatiile: Calea Mosilor 284, Strada Lanariei 90. Ce ai de facut? Te asiguri de prezenta si semnalizarea produselor la raft, incasezi contravaloarea produselor, inchizi si/sau deschizi magazinul pe schimbul tau. Ce iti oferim?Contract de munca pe perioada nedeterminata, program de lucru in schimburi, 8 ore/zi, 5 zile/ saptamana (inclusiv tn weekend-uri) sau part time, formare profesionala la locul de munca, prime variabile; ☎0758.013.417 recrutare@cora.ro

305. **Cosmeticiana** Eva Salon Auchan Militari angajeaza cosmeticiana cu experienta. Salariu 2700 lei ☎0731.625.159 Vladeugenia40@gmail.com

306. **Cosmeticiana** pentru salon Beauty Lounge, situat in sectorul 2,clientela formata,spatiu comercial,vechime 11 ani,zona Calea Mosilor, intersectie Eminescu,Pizza Hut, Dacia. Experienta in domeniu,seriozitate, profesionalism, aspect fizic placut **2.500 L;** ☎0761.882.442/ 0744.499.555 cristina@wic.ro

307. **Cosmeticiana** si coafeza cu experienta, din zona, angajeaza urgent Salon Marady din Bucuresti, sos. Iancului Mega Mall. Comision 50%, relatii la tel. ☎0763.155.928

308. **Covrigar** cu experienta pentru sector 5 si Popesti, modelator covrigi pentru sector 5 cu experienta, Petre Ispirescu sau Calea Ferentari (Sebastian). Angajez patiser si ajutor de patiser in localitatea Popesti - Leordeni ☎0743.278.200 aydenpan_2010@yahoo.com

309. **Covrigari,** modelatori covrigi, Zona Iancului Mihai Bravu doar cu experienta pt detalii sunati ☎0721.880.281

310. **Cozmondtrans** SRL COZMOND-TRANS SRL din Satu Mare angajeaza 2 Soferi de autoturisme si camionete - COR 832201, perioada nedef. Conditii: studii medii, lb engleza. Detalii si CV la cozmaionut88@gmail.com

311. **Croitor,** spanist. Angajam croitor experienta (intins span) la masa de corit, pentru textile de casa (lenjerii de pat, cuverturi, perne decor, fete de masa etc.). Salariu motivant, mediu placut. Zona metrou 1 Decembrie 1918. ☎0723.485.684 distributie.fabsem@gmail.com

312. **Croitoreasa** pentru articole vestimentare Buna ziua, Cautam sa angajam o croitoreasa. Suntem un brand de haine sport. (ww.hamza.ro)Ne dorim pe cineva care sa ne lucreze un produs. De la croit pana la inchis. Atelierul nostru este situat pe strada Spatarului 41.Multumesc, ☎0741.571.566 stefanhamza9@gmail.com

313. **Croitoreasa** pentru atelier de retusuri cu experienta pentru atelier de croitorie, retus reparatii, stramtari, scurtari. Doar cu experienta, program L-V 9.00-18.00. Salariu fix + bonusuri; ☎0761.307.309

314. **Croitoreasa** pentru modificari, zona Baneasa, angajam pentru mici modificari: scurtat, stramtat, schimbat fermoarel a pantaloni, sacouri. Salariul net incepand cu 2500 lei, **2.500 L;** ☎0770.298.579 contact@aquaclean.ro

315. **Croitoreasa.** Angajam croitoreasa cu experienta pt magazin de perdele in Bragadiru. Salariu 3000-4000 lei in functie de performanta. **3.000 L;** ☎0770.721.845 gheorghe.carmen26@yahoo.com

316. **Curatenie** Socului Kebap angajeaza in conditii avantajoase personal curatenie; ☎0729.441.508

317. **Curier** colaborator Bucuresti posesor autoutilitara de marime medie si societate: SRL, PFA etc. Se livreaza plicuri si colete de marime medie. Nu livram paleti, cargo sau albe. Program luni-vineri. Depozit in sos. Alexandriei 99A Bragadiru **1.700 €;** ☎0722.632.850 nicu.enache@bookurier.ro

318. **Curier** masini electrice/produse alimentare Angajam soferi livratori cat B de produse alimentare. Salariu 2500lei net+ 300 lei tichete+ tips. Program 8/12/36h. Locatia Bucuresti. Detalii la: **3.000 L;** ☎0728.210.377

319. **Curier** produse masina 3,5 tone, cu experienta minima. Cerinte: 8 clase, cazier curat, permis cat. B minim 1 an, program 12/36 ore libere. Venit 2.500 Ron net, 300 tichete, tips, termen lung **2.800 L;** ☎0731.362.636

320. **Curier/** livrator Tazz By Emag-plata saptamanal lucrezi cand vrei, experienta nu este necesara, ai nevoie de masina + telefon, se plateste la km+bonusuri reale. www.LivratorDeCevaBun.ro,https://www.facebook.com/LivratorDeCevaBun **4.000 L;** ☎0774.095.914

321. **Curierat** Soferi categoria B si manipulanti pentru firma de transport si curierat. Oferim salariu atractiv, program flexibil, bonusuri de performanta si alte castiguri suplimentare. ☎0724.166.951

322. **Curieri** cu experienta) - Depozit Iesire Sector2 Firma de curierat angajam Curieri cu experienta. Venit net lunar 2800 RON. Program: 12/36. Locatie: Stefanestii de Jos.Cerinte:10 clase, cazier curat, experienta minim 1 an. Se lucraza pe Peugeot Boxer. **2.800 L;** ☎0749.608.510

323. **Curieri** cat. B livrari produse alimentare pentru depozit de produse alimentare. Salariu 2.500 Lei net, 300 Lei tichete. Program ture 12 h/ zi, o zi cu o zi. Locatie Stefanestii de Jos. Detalii la tel. **2.800 L;** ☎0725.494.404

324. **Curieri** cu masina electrica, cu experienta, urgent, pentru livrare produse alimentare. Venit net lunar 2.800 Ron + tips. Program 12/36. Locatie Stefanestii de Jos. Cerinte: 10 clase, cazier curat, persoana ingrijita **2.800 L;** ☎0749.608.510

325. **Curieri** pentru livrari mancare Tazz ByeMAG Angajam curieri tazz by emag plata pe comanda + Kilometru va asteptam in echipa noastra. Benefici Contract de munca. Decontare combustibil. Decontare reparatii. Asistenta 24/24. Bonusuri de performanta. Program flexibil, **4.500 L;** ☎0742.027.024

326. **Curieri** pentru pizerie restaurant. Angajam sofer cu experienta pentru servicii livrare la domiciliu, cu masina firmei (Toyota Aygo) in zona Iancului, sector 2; ☎0722.718.831 comercial.cuptorulculemne@gmail.com

327. **Curieri** produse alimentare sofer distributie, program 8 ore/ zi cu urmatoarea sapt. 3 zile/ 12h, venit net 2.800 Lei, cerinte: permis cat B, cazier curat, experienta in distributie, locatia Stefanestii de Jos, detalii tel. **2.800 L;** ☎0738.154.847

328. **Curieri,** soferi categoria B firma curierat angajeaza pentru livrari in zona Bucuresti-Ilfov, experienta constituie un avantaj, salariu 2.500 Lei si program de lucru convenabil; ☎0722.544.303 oanaporfir@gmail.com

329. **Cusatoare** calificate. Pantelimon, fabrica incaltaminte angajam cusatoare calificate 1-2 ace, zig-zag, croitor pielesintetic, muncitori necalificati pentru diverse operatii, ☎0771.677.048

Centru rezidențial de îngrijire și recuperare a persoanelor vârstnice situat în zona IKEA - Băneasa angajează:

• MENAJERĂ • ÎNGRIJITOARE • INFIRMIERĂ

Program full time, pentru perioadă nedeterminată.

Salariul net 3500 lei/lună.

Relații la telefon: 0767.914.722

LOCURI DE MUNCĂ

ANGAJEZ STIVUITORIST ŞI MUNCITOR NECALIFICAT
în Bucureşti / fabrică de ţigări, aproape de metrou şi alte mijloace de transport.
CONDIŢII FOARTE BUNE DE MUNCĂ
MT&T ATALIAN 021.231.52.00 0730.019.677

330. **Cusatoreasa/confectioner.** Cerinte: experienta in confectionarea produsului cap-coada (produse serie dama), experienta cusut masina liniara si masina de surfilat, experienta calcat interfazic, calitate in executarea operatiilor de coasere si calcare, executare butoniere cu reflet, butoniere in masina de butoniere, cusut nasturi manual. Beneficii: salariu atractiv, in functie de nivelul de experienta, bonus anual in functie de rezultate, decontare transport, contract de munca perioada nedeterminata; ☎0746.274.040 office@chemistry-studio.com

331. **Dealer** casino angajare dealer casino. Se cauta o persoana inteligenta, responsabila, aspect fizic placut, atenta la detalii, cunostinte limba engleza.Salariul oferit: 5.000 - 10.000 euro lunar net. **10.000 €;** ☎0738.316.242 contact@joburi-de-lux.ro

332. **Dealer** casino angajare dealer casino. Se cauta o persoana inteligenta, responsabila, aspect fizic placut, atenta la detalii, cunostinte limba engleza.Salariul oferit: 5.000 - 10.000 euro lunar net. **10.000 €;** ☎0738.316.242 contact@joburi-de-lux.ro

333. **Depozit** femei si barbati/ Lactate Angajam femei si barbati in depozit lactate. Venit: 3100 lei net. Program:12/24.Transport asigurat.Locatie: Afumati. Detalii la: **3.100 L;** ☎0725.494.404

334. **Depozitar** Societatea ArtGranit cu sediul in Otopeni cauta Depozitar. Receptia marfii, Inregistrari intrari/iesiri, transferuri de marfa, operare pc, inventar si alte atributii specifice jobului. **2.800 L;** ☎+40734780780 resurseumane@artgranit.ro

335. **Deservent** utilaj - buldoexcavatorist Angajam deservent utilaj - buldoexcavatorist cu certificat de calificare profesionala si experienta min 3 ani pt lucrari pe santierele din Bucuresti si imprejurimi. Se ofera cazare pt personalele din provincie. Program de L-V. Locatie Popesti Leordeni. **5.500 L;** ☎0730.612.742

336. **Deserventi** utilaje buldoexcavator, vola si manitou Pentru societate de constructii civile, sector 3. Necesar calificare si experienta. Angajam si din provincie, oferim cazare. Detalii la tel. Salariu net 4100 lei + bonuri de masa. ☎0759.111.150

337. **Deziclean** angajeaza Agenti de curatenie, coordonatori echipe pentru birouri si hypermarket Bucuresti si Ilfov. Salariu net 1700-2000 lei si plata orelor suplimentare. ☎0784.290.182/ 021.335.00.17

338. **Dimanolo** Alliance Grup SRL, montator placaje interioare si exterioare; muncitor necalificat la demolarea cladirilor, captuseli zidarie, placi mozaic, faianta, gresie, parchet; Muncitor necalificat la spargerea si taierea materialelor de constructii; Zidar rosar-tencuitor, 20 posturi. Relatii si CV la: 0729087074; ☎0729.087.075

339. **Dispecer** pentru activitate specifica livrarilor la domiciliu cu abilitati de comunicare, organizare, planificare si operare pc. Program de lucru in ture, salariu fix + tichete, CV pe adresa de mail. ioana.bob@helixlogistics.ro

340. **Dispecer** Centru Alarma, cu sau fara experienta, program de lucru 180 ore, se cer cunostinte minime PC, tarif 13.5 ron pe ora si scolarizare gratuit. ☎0725.500.510/ 0732.830.207

341. **Dispecer** parcare Companie multinationala, angajam dispecer parcare, **3.100 L;** ☎0741.079.100 fstoenescu@interparking.com

342. **Dispecer sisteme de efractie/alarmare Firma OK Guard, fondata in 1994, angajeaza Dispecer sisteme de efractie, cu experienta de minim 1 an si cu certificat de dispecer. Program de lucru in ture de zi si de noapte. Salariul 2.500 lei/luna, ☎0744.663.819 okguard@okguard.ro**

343. **Dispecera** Pizzerie cu program non-stop situata in zona Hala Traian, angajeaza dispecera. Salariu 2700 lei, bonusuri in functie de vanzari intre 1000 si 1500 lei/luna. Program 2 cu 2 sau 5 cu 2. **2.700 L;** ☎0730.313.190

344. **Dispeceri** video Angajam dispeceri pentru obiectiv in zona Valea Oltului.Salarizare cuprinsa intre: 1.600 - 3.100 Ron, echipament, medicina muncii, scolarizare gratuit. Program de lucru flexibil. **2.500 L;** ☎0727.240.401 alexandru.nicolae@ssg.ro

345. **Dispeceri** Video Dispeceri Video cu sau fara experienta pentru obiective in Bucuresti.Salarizare cuprinsa intre: 1600 - 3100 RON, echipament, medicina muncii, scolarizare gratuit. Obiective in toate zonele din Bucuresti. **3.000 L;** ☎0754.013.259 bogdan.dumitrache@ssg.ro

346. **Dispeceri** video pentru Bucuresti,tarife cuprinse intre 10-12 ron/ora.Se cer studii medii,cunostinte PC.Se ofera bonusuri si scolarizare. ☎0725.500.510/ 0732.830.207

347. **Doamna** cu experienta in bucatarie, Doamna bucatar cu experienta in bucatarie program de L-V, detalii telefonic, sector 6; ☎0764.072.116

348. **Doamna** curatenie, 4 ore sau 8 ore, incepand cu ora 9 sau 10, curatenie in apartamente, zona metrou Pipera, serioasa, corecta. Carte de munca, abonament transport, **2.000 L;** ☎0766.370.772 Anghelescu.irrina@gmail.com

349. **Doamna** la curatenie angajam urgent angajam urgent doamna activa, flexibila, responsabila la curatenie (spatii de birou).Pentru teren (locatii mobile).Program de lucru: L-V, 06:00-14:00.Rog seriozitate!! ☎0727.309.270 recrutare.hr2010@gmail.com

350. **Doamna** la curatenie angajam urgent. Angajam o doamna responsabila, activa la curatenie pt. Spatii de birouri. Locatii mobile. Program de lucru: L-V, 06:00-14:00. Rog seriozitate; ☎0727.309.270 recrutare.hr2010@gmail.com

351. **Doamna** pentru contabilitate primara, SC Smart Est Proiect SRL, angajaza doamna, domnisoara serioasa, dinamica, muncitoare, pentru contabilitate primara in Saga si secretariat. Program. Salariul net 2.500 Ron. Relatii la nr. de tel. **2.500 L;** ☎0769.022.454 smartproiect.office@gmail.com

352. **Doamna** pentru curatenie Curatenie de intretinere birouri, program de 8 ore, de luni pana vineri. Oferim salariu atractiv plus tichete de masa. Locatia este langa statia de metrou Grozavesti. ☎0723.609.832

353. **Doamna** sau domn pentru ingrijirea unui om bolnav usor deplasabil ofer cazare si mancare mai multe detalii la telefon **1.500 L;** ☎0767.519.199

354. **Dulgher** cu experienta ofer cazare, plata saptamanal, cer seriozitate; ☎0728.952.119

355. **Dulgheri** si fierari Angajez dulgheri,fierari,pentru firma de constructii cu vechime ☎0730.135.021 roberttsandu@gmail.com

356. **Dulgheri, fierari, zidari, necalificati angajam constructori. ☎0766.263.094**

357. **Dulgheri,** zona Auchan Militari salariul brut este de 4.546 Ron iar salariul net 4000 Ron. Salariul net cuprinde 3.580 Ron in cont + 420 Ron bonuri de masa, zona de lucru Auchan Militari **4.000 L;** ☎0725.210.210 contact@transparentresidence.ro

358. **Economist** contabil pentru firma de contabilitate in sector 2, evidenta contabila pana la nivel de balanta/bilant, urmarirea inregistrarilor in sistemul informatic si verificarea reflectarii corecte in contabilitate si la timp a operatiunilor derulate de societatile client, in conformitate cu reglementarile in vigoare si regulile interne; verificarea si gestionarea depunerii in termen a tuturor raportarilor catre institutiile statului; ☎0786.341.846 contact.contabilitate@yahoo.com

359. **Economist** serviciul administrativ Mark Twain International Education din zona Pipera-Baneasa, angajeaza persoana dinamica, cu foarte bune abilitati de comunicare, de gestionare eficenta a timpului de lucru, cu experienta in intocmirea si gestionarea documentelor specifice activitatilor de aprovizionare si desfacere, precum si in relatia cu furnizorii si clientii, cunostinte foarte bune de utilizare a pachetului MS OFFICE. Unitatea asigura transportul de la puncte fixe. Trimiteti CV la adresa geta.dobre@marktwainschool.ro ☎0735.000.178 geta.dobre@marktwainschool.ro

360. **Educatoare** Gradinita particulara in sectorul 3 (zona Metrou Mihai Bravui) si mareste echipa! Daca esti un cadru didactic calificat pentru nivelul prescolar si ai experienta in domeniu, te asteptam sa ne cunoastem! Pachet salarial atractiv, program de lucru opt ore. Detalii de contact email si telefon Andreea Apostol. ☎0766.225.646 andreea.apostol@just4lids.ro

361. **Educatoare,** zona Prelungirea Ghencea, pentru gradinita particulara, urgent. Conditii foarte bune. A se trimite CV pe mail, salariul functie de experienta, studii/ CV si pe WhatsApp ☎0734.357.910 angajarigradi@yahoo.com

362. **Educatoare**/ ingrijitoare gradinita Sector 1. Gradinita particulara Sector 1 angajeaza educatoare si ingrijitoare - program full time. Daca doresti sa te alaturi unei echipe vesele si dinamice, te rog trimite CV-ul tau la adresa email irrydan2@gmail.com sau whatsapp 0722403847. Te asteptam cu drag! ☎0722.403.847 irrydan2@gmail.com

MANIPULATOR MARFĂ
DIRECT-LINE INOX
Bucureşti, sector 3
Responsabilităţi: încărcare/ descărcare camioane de marfă.
ATESTAT DE STIVUITORIST – CONSTITUIE AVANTAJ.
Oferim: contract de muncă pe perioadă nedeterminată, salariu net motivant, bonuri de masă (20 lei/zi). Program de lucru de luni până joi, 08.00 - 17.00, vineri, 08.00 - 16.00.
Relaţii la tel. **021.256.22.42; 0738.674.418,** sau CV la e-mail: **cariere@directline.ro**
www.directline.ro

363. **Educatori** specializati si pedagogi sociali persoanele interesate pot suna pentru detalii la numarul de telefon sau pot depune CV-ul direct la sediul din Calea Floreasca, nr. 165. ☎0734.333.606 recrutare@sos-satelecopiilor.ro

364. **Electrian** Pentru detalii si angajari ne puteti contacta la:Tel.E-mail: ☎0725.132.133 recrutare@personnel.com.ro

365. **Electrician** Angajam electrician constructii montaj in Bucuresti ☎0762.640.091 bmaconsultingenergy@gmail.com

366. **Electrician** Angajez electrician si ajutor electrician ☎0723.410.511

367. **Electrician** in Bucuresti pentru realizare lucrari de instalatie electrica. Beneficii: bonuri de masa, cazare. Salariu 3300-3700 ron, **3.700 L;** ☎0753.120.611 alexandra.dumitru@smartlighting.ro

368. **Electrician** pentru santier de blocuri situat Theodor Pallady sau alte lucrari. Pachet salarial: 3.500 Lei net, 8 clase finalizate, diploma de electrician, experienta in domeniu, calificare de electrician, **3.500 L;** ☎0726.776.507

369. **Electrician** auto Pt. reparatii si intretinere autoturisme si utilaje (manitou, buldoexcavator, basculante etc.) pt. societate de constructii, Obligatorii: experienta si calificari. Salariu net 4500 lei + bonuri masa ☎0759.111.150 larisa.maritoiu@hrgrup.ro

370. **Electrician** autorizat ANRE, Angajam pentru santier de blocuri situat in zona Theodor Pallady sau alte lucrari ale firmei noastre.Angajam electrician cu carnet de conducere categoria B si atestat ANRE, **5.000 L;** ☎0726.776.507 hr@romcosys.ro

371. **Electrician** constructii, Bucuresti sector 2, pentru detalii si angajari ne puteti contacta la numarul din anunt. **4.000 L;** ☎0720.534.815

FIRMĂ DE SECURITATE
angajează
AGENŢI SECURITATE
Cerinţe: fără antecedente penale, minim 8 clase absolvite, aspect fizic îngrijit, program în ture.
Se oferă: salariu atractiv, echipament gratuit.
Telefon interviu: 0734.222.064

372. **Electrician** cu carnet auto cat. B angajam urgent Societate autorizata ANRE angajam urgent electrician obligatoriu cu carnet de conducere categoria B. Pachet salarial corelat cu rezultatele obtinute si bonusuri. Salariul incepand cu 3.500, ☎0766.974.760/ 0722.974.760 conta@ruady-service.ro

373. **Electrician** cu experienta Electricieni cu experientaBeneficii:salariu fix plus bonus de performanta;program de lucru flexibil; ☎0728.099.341 Contact@smartcontrolsengineering.ro

374. **Electrician** intretinere pt. intretinerea sistemului de alimentare cu energie electrica al fabricii de mezeluri Fox. 12/24, 12/48.Spor de noapte, bonusuri, prime, masa calda,nedeterminata. Sector 4. Sunati intre 9-17, L-V. **3.000 L;** ☎0726.718.768

375. **Electrician** intretinere Orasul Pantelimon Angajam electrician intretinere orasul Pantelimon. Calificarea de electrician constituie un avantaj. Program de L-V. Salariu atractiv. Angajare rapida. Mai multe detalii la: ☎0729.800.014 daniel.nitu@manpower.ro

376. **Electrician intretinere, instalator si muncitori. Societatea Conect Business Park SA cu sediul in Bucuresti, B-dul Dimitrie Pompei nr. 10A, sector 2 angajeaza electrician intretinere, instalator si muncitori pentru intretinere cladiri si birouri, ☎021.317.28.28/ 0724.269.469**

377. **Electrician** si electrician automatizari pentru societatea noastra, Europacking Ambalaje SRL. Pentru informatii suplimentare, sunati la numarul de telefon din anunt. ☎0742.167.587 juridic@europacking.com.ro

378. **Electrician,** angajam electrician cu experienta, pentru intretinere la scoala particulara din zona Pipera-Baneasa, persoana serioasa si harnica, conditii de angajare avantajoase, decont transport in valoare de 120 lei/luna.

379. **Electrician,** pentru mai multe detalii ne puteti contacta la numarul de telefon: ☎0729.920.155 recrutare@personnel.com.ro

380. **Electrician,** sudor si necalificat; ☎0723.410.511 tc_instal@yahoo.com

381. **Electrician,** electromecanic zona Pipera calificare tehnica: electrician/ electromecanic. Experienta anterioara in mentenanta tehnica pentru cladiri de birouri sau spatii comerciale, program ture de OPS: 12/24-12/48 (electric, termic, HVAC, pompe). ☎0752.214.753 hr@genesisproperty.net

382. **Electrician,** instalator, lacatus, amenajari firma de constructii din Bucuresti angajeaza: electricieni, instalatori, tehnicieni amenajari interioare, sudori/lacatus mecanic, muncitori necalificati,salariu atractiv, cazare pentru personal din provincie; ☎0765.967.689

383. **Electrician.** Electromagnetica SA angajeaza Electrician - asigurare mententanta utilaje. Mai multe detalii la numarul de telefon: ☎021.404.21.20

384. **Electrician/** ajutor electrician Angajam electrician, ajutor electrician pentru executie lucrari industriale si civile, deplasare in toata tara. Pentru detalii va rugam sunati la numarul de telefon 0786.810.966. Asteptam si cv dvs pe adresa de email: domelcabconstruct@yahoo.com ☎0786.810.966 domelcabconstruct@yahoo.com

385. **Electricieni** Angajam electricieni salariu atractiv. Pentru mai multe detalii va rugam sa ne contactati la nr de tel. sau sa trimiteti CV-ul dvs. la adresa de email; ☎021.313.43.79 office@constar-grup.ro

386. **Electricieni** Electricieni in constructii, lucrari in Bucuresti. ☎0774.949.123/ 0746.586.764

387. **Electricieni** Firma angajeaza electricieni cu/ fara experienta. Pentru mai multe informatii va rugam sa ne contactati la numarul de telefon ☎0724.122.573

388. **Electricieni** Firma de constructii, angajam personal calificat pentru santiere in Bucuresti. Oferim contract de munca, program flexibil si cazare pentru persoanele din provincie. ☎0765.388.756 smartestproiect.conta@gmail.com

389. **Electricieni** pentru munca in santier Bucuresti Program 8-18, 12-13 pauza. Electrician 4000-6000 in functie de experienta **6.000 L;** ☎0757.058.868 dmtci@yahoo.com

390. **Electricieni** calificati cu experienta in instalatii electrice interioare/ cladiri rezidentiale, birouri, hale, spatii comerciale in Bucuresti. Oferim toate formele legale, mediu de lucru placut, salariu motivant ☎0723.161.488 alex@vestgrupinstal.ro

391. **Electricieni** constructii,ajutor electrician,cazare Electricieni in constructii,ajutor electrician,tehnician sisteme de securitate, program 10 ore pe zi de luni pana vineri. Salarizare: Suplimentar se ofera tichete de masa de 20 lei pe zi. **5.000 L;** ☎0722.273.793 office@thales.pro

392. **Electricieni** de retea si bransamente cu experienta pentru SC Soare Company Cid SRL, salarii atractive ☎0736.130.216/ 0723.434.648

393. **Electricieni firma ANRE 3000 - 4500 LEI NET Mall Connect S.R.L. angajeaza electricieni in constructii Bucuresti. Salariul 3000 lei NET primele 3 luni. Cerem si oferim seriozitate. Prime de sarbatori. Bonusuri pentru performanta. 4.500 L; ☎0764.446.449 office@mallconnect.ro**

394. **Electricieni** JT-MT, de preferinta cu permis conducere auto, cu experienta in lucrari de retele electrice, bransamente, mentenanta, LEA, LES, JT, MT, posturi de transformare, firma de instalatii electrice angajam pentru punct de lucru Bragadiru (langa Bucuresti). Autorizare ANRE reprezinta un avantaj ☎0744.805.029 dobrecristian@yahoo.com

395. **Electricieni** si ajutoare electrician SC Erste Konzept Management isi mareste echipa. Daca doresti sa vii alaturi de noi, iti oferim cazare si un salariu atractiv. Angajam personal calificat si necalificat pentru a ne ajuta sa dezvoltam aria de activitate in domeniul instalatiilor termice si electrice.Pentru mai multe detalii va rugam sa ne contactati la numarul de telefon sau sa ne trimiteti CV-urile la adresa email. ☎0763.685.263 office@erstesystem.ro

396. **Electricieni si ajutor de electrician. in constructii, programul este de luni-vineri, 8 ore. Detalii la telefon; ☎0729.804.796**

397. **Electricieni** si instalatori retele voce date Telecom Maintenance Romania angajeaza:Electrician si ajutor electrician. Tehnicieni retele structurate. ☎0723.301.194/ 0723.301.196 alexandru@telecommaintenance.ro

398. **Electricieni** si lacatusi mecanici urgent, dar si personal necalificat dornic de afirmare, incepere imediata. Pentru mai multe detalii sunati la numarul afisat ☎0784.254.787/ 031.425.60.76 info@mabec.ro

399. **Electricieni** si muncitori necalificati ca ajutor de electricieni. Lucrari in Bucuresti. ☎0746.586.764/ 0774.949.123

400. **Electricieni** uzinare tablouri electrice CHORUS M&D angajeaza electricieni cu studii de specialitate. Constituie un avantaj experienta pe un post similar. Locatia: Mogosoaia, sos. Bucuresti-Targoviste nr.12A. De la statia de metrou Straulesti se poate lua autobuzul 304 pana la CFR Centura. ☎0336.401.262/ 0336.401.262 office@chorus.ro

401. **Electricieni,** ajutor electrician, necalificati, urgent, pentru instalatii electrice de interior, salariu bun, plata la zi; ☎0785.930.801

402. **Electricieni,** ajutor de electrician cu experienta firma de constructii, montaj instalatii electrice, angajam electricieni si ajutor de electrician cu experienta si permis de conducere cat. B, pentru lucrari in santiere din Bucuresti si Ilfov ☎0725.632.750 andreeaberceanu@rocketmail.com

403. **Electricieni.** Angajam electricieni cu experienta minim 2 ani calificati/necalificati. Cei necalificati se pot califica la locul de munca dupa o perioada. Pentru cei din provincie asigurам si cazare. Fara intarzieri salariale.Domeniul bransamente, interioare electrice. **3.500 L;** ☎0755.039.653 icd.electrice@gmail.com

405. **Electromecanic** Societate comerciala din domeniul managementului deseurilor, cauta personal pe postul de Electromecanic.Salarizare motivanta si alte benefecii salariale incluse.Pentru detalii tel. ☎0374.901.030

406. **Electronist,** lacatus mecanic, electromecanic, cautam colegi cu studii medii, posesori permis de conducere cat. B. program de lucru intre 9-17, salariu decent. Ne dorim colegi seriosi, punctuali, cu abilitati organizatorice si de lucru in echipa. ☎0722.635.397/ 021.324.42.88 office@fidac.ro

407. **ELNET SECURITY ANGAJEAZA AGENT TRANSPORT VALORI (INSOTITOR) BUCURESTI. CERINTE - STUDII MEDII, ATESTAT PROFESIONAL, DISPONIBILITATE PENTRU DEPLASARI FRECVENTE. OFERIM: SALARIU ATRACTIV + BONURI DE MASA, GRATUIT INTOCMIRE DOSAR AVIZARE POLITIE, PROGRAM IN TURE, ECHIPAMENT GRATUIT. ☎0737.466.335**

408. **ELNET SECURITY ANGAJEAZA DIN TOATA TARA AGENTI DE PAZA BARBATI (CU SAU FARA ATESTAT) CAZARE GRATUITA, TRANSPORT ASIGURAT DIN ALEXANDRIA SI TURNU MAGURELE, DECONTARE TRANSPORT DIN CELELALTE ZONE. SALARIU+ DIURNA ZILNIC. ☎0759.046.133**

409. **Europacking** angajeaza sofer categoria B Europacking Ambalaje SRL angajeaza sofer categoria B ☎0742.167.587 juridic@europacking.com.ro

Restaurant La Collina Militari
cu o vechime de 13 ani în domeniul Horeca. Restaurantul nostru îşi măreşte echipa.
Decont taxi, tips, program 2 zile cu 2 zile, salariul motivant şi contract de muncă din prima zi.
Hai în echipa noastră:
AJUTOR DE BUCĂTAR, PICOL, OSPĂTARI / OSPĂTĂRIŢE
la Collina Restaurant & Pizzeria **Telefon: 0722.229.700**

404. **Electricieni/** Tehnicieni mecatronica /Mecanici Cautam pentru departamentul nostru de retururi din Mogosoaia, Tehnicieni mecatronica / Mecanici pentru reparatiile echipamentelor noastre sportive. Responsabilitati: Testarea echipamentelor tehnice (crosstrainere eliptice, e-biciclete) primite la retur, urmarirea si controlul descrierilor erorilor, lucrari de reparatii tehnice si mecanice, pregatirea articolelor reparate pentru redistribuire. Profilul tau: Formare profesionala tehnica sau mecanica, Afinitate pentru probleme tehnice si cifre, Maiestrie, pricepere, indemanare, Munca in echipa si rezistenta la stres.Daca ai intrebari, ne poti contacta la numarul de telefon de luni pana vineri intre 09:00 si 17:00 sau pe e-mail. ☎+40728769763 s.dumitrascu@sportstech.de

410. **Excavatorist,** societate de constructii ansambluri rezidentiale, angajam pt. utilajele pick-up, vola, pulverizator, din santierele in lucru sect. 3, Buc. Necesar experienta. Salariu net 5.000 Lei, bonuri, bonusuri ☎0758.002.012

411. **Facturare-** Firma de distributie angajeaza personal pt. facturare.Depozitul este situat in sectorul 1, zona Piata Presei Libere. Program de lucru de luni pana vineri de la 07-16.Detaliile se vor spune la interviu ☎0722.500.700 office@casadecogrup.ro

412. **Familie** Cuplu ingrijire casa, femeia menaj, calcat, ajutor in bucatarie; barbatul gradina, mici lucrari domestice, program luni/ sambata; **4.500 L;** ☎0722.447.951

413. **Fata** / baiat pentru vanzari Ai experienta in vanzari? Atunci te asteptam in echipa! Oferim salariu fix+comision 5%. Asteptam CV in anunt! **4.000 L;** ☎0767.947.789 Statenarcisa2005@yahoo.com

414. **Fata** tanara pt contabilitate primara angajez fata fara experienta pt a invata contabilitate primara. program luni-sambata 9-18 sau interna pt o fata din provincie. cv, descriere, poze si salariu doar pe e-mail. zona Pacii. kostyin@yahoo.com

415. **Femei** curatenie Femei sters geamuri. Angajam femei sters geamuri supermarchete Bucuresti. 100 la zi . Program 9 ore ☎0733.030.402

416. **Femei** curatenie pentru spital privat Baneasa spital privat de lux angajeaza personal la curatenie, conditii foarte bune. **2.115 L;** ☎0747.796.069

417. **Femei de serviciu pentru cladiri de birouri. Program 8 ore in doua schimburi 05:30 -14:30, 12:00-21:00. Oferim: contract de munca nedeterminat, salariu net 1.400 lei. Posturi disponibile in Calea Victoriei 155 si Soseaua Mihai Bravu 249. Detalii la: ☎0761.247.825**

418. **Femei** de serviciu. Urgent Universitatea Crestina "Dimitrie Cantemir" angajeaza femei de serviciu. Atributiile posturilor vizeaza executarea curateniei in spatiile cladirilor Universitatii. Relatii la tel. ☎0727.736.243 resurse.umane@ucdc.ro

419. **Femei pentru bucatarie pt fabrica alimentara in sect 6, Bdul Timisoara nr 94, femei la impachetat sarmale, preparata sandvisuri. Pachet salarial 1600 lei + 400 lei bonuri+200 lei bonus. Pentru interviu sunati de luni pana vineri intre orele 09:00-16:00; 2.000 L; ☎0722.554.851**

420. **Femei** si barbati fara experienta pentru fabrica mase plastice. Venit 2.500 Lei net. Program schimburi. Locatie Metalurgiei. Detalii la tel. **2.500 L;** ☎0725.494.404

421. **Femei** si barbati necalificati pentru fabrica productie obiecte sanitare. Venit 2.500 Lei net. Program schimburi. Locatie Preciziei. Detalii la tel. **2.500 L;** ☎0725.494.404

422. **Femei** si barbati pentru manipulare lactate cerinte: 8 clase, cazie curat, salariu 2.700 Lei, 300 Lei tichete, 100 Lei bonus de frig, program 12/24, transport asigurat de la M. Obor, M. Costin Georgiana ☎0749.035.608

423. **Femei.** Familie italiana cauta femei Salariu 1.700 euro. Famiglie italiana cauta femeie ingrijire batrini cunoscatoare de limba italiana. Se cere vaccinul facut. Se plateste transportul si tamponul molecular daca este cazul. **1.700 €;** ☎00393533640195

424. **Femei/** barbati operatori productie Angajam femei/barbati operatori productie in fabrica de obiecte sanitare-mase plastice. Salariu: 2300-2500lei net. Program in 2 sau 3 schimburi. Locatia:sector 4, Bucuresti. Detalii la: **2.500 L;** ☎0728.210.377

425. **Femeie** de serviciu si ajutor bucatar pentru fast-food Militari-Iuliu Maniu. Program convenabil. ☎0744.621.850

426. **Femeie** ajutor bucatar pt sandwichuri angajam femeie ajutor bucatar pentru prepararea sandwichurilor si salatelor - zona Unirii. ☎0722.362.680 cezar.cobzaru@yahoo.com

427. **Femeie** curatenie Angajam persoana pentru activitati de curatenie si intretinere sediu firma. Program 8/zi, L-V. ☎0735.529.998 office@ubapartners.ro

428. **Femeie** de serviciu Libro Events SRL angajeaza femeie de serviciu pentru cladiri birouri pe bulevardul Gheorghe Lazar nr 9 B, program de 8 ore, luni-vineri, de la12.00-20.00, salariu minim pe economie plus tichete de masa. **1.380 L;** ☎0754.204.323 nicoletavanescu9@gmail.com

429. **Femeie** de serviciu pentru sala de jocuri Win Boss. Program de lucru in ture 08.00-20.00 tura de zi, 20.00-08.00 tura de noapte. Contact 0747089483 Gabriela, 0785425048 Andra ☎0747.089.483/ 0785.425.048 office@winboss.ro

430. **Femeie** de serviciu pt. laborator cofetarie zona Metalurgiei, Metro Berceni, sunati de luni pana vineri intre orele 10.00-15.00; ☎0723.271.249

431. **Femeie** de serviciu / Infirmiera efectueza curatenia incaperilor si a suprafetelor de lucru, executa operatiile de dezinfectie, transporta pacientii in sectie, colecteaza si transporta deseurile rezultate din activitatea specifica, tine evidenta materialelor de curatenie consumate lunar ☎0722.187.203 ionela.stoian@gralmedical.ro

432. **Femeie** de serviciu Metropolitan hospital angajeaza Spitalul Metropolitan Monza, din zona unirii, angajeaza femeie de serviciu **1.900 L;** ☎0747.796.069

433. **Femeie** de serviciu pentru scari de bloc Angajam femeie de serviciu pentru scari de bloc - detalii la telefon, ☎0724.897.323 axeledrwick@gmail.com

434. **Femeie** de serviciu, Angajam persoana curatenie pentru hala service si birouri. Oferim salariu atractiv si conditii bune de lucru. Militari, str. Preciziei nr.11, langa metrou. CV pe email; ☎0770.113.551 resurseumane@edparts.ro

435. **Femeie** de serviciu, Libro Events SRL angajeaza pentru cladiri birouri pe str Pestalozzi, localitate Timisoara, judet Timis, program 8 ore, luni - vineri, 06.00-14.00. 1.500 Lei net+ tichete de 200 Lei **1.700 L;** ☎0754.204.323 nicoletavanescu9@gmail.com

436. **Femeie** de serviciu, Libro Events SRL angajeaza pentru Primaria Bucuresti, luni - vineri, 8 ore, 1.450 salariu net + 300 Lei tichete masa, total 1.750 Lei, program 07.00 - 15.00 sau 13.00 - 21.00 **1.750 L;** ☎0762.135.913/ 0758.321.321 nicoletavanescu9@gmail.com

437. **Femeie** de serviciu, pentru lucrari de curatenie in birouri, cladire in cadrul companiei. Program 8 ore/ zi. Birourile se afla in zona Aurel Vlaicu, Pipera ☎0723.559.987 office@moradgroup.ro

438. **Femeie** de serviciu, pentru sala de sport Energia Fitness Center, situata in sectorul 4, program de lucru: 4 sau 8 ore. Detalii la receptia clubului, tel.: ☎0774.663.209/ 0722.296.909

439. **Femeie** de serviciu, societatea Libro Events SRL angajeaza pentru Spital Obregia doar pentru birouri administrative, salariu 1.500 Lei + tichete de masa de 300 Lei **1.800 L;** ☎0758.321.321 nicoletavanescu9@gmail.com

440. **Femeie ingrijire pentru o persoana varstnica, nedeplasabila (88 ani) si pentru menaj. Doresc seriozitate. Program 8 ore/zi ☎0727.277.968**

441. **Femeie** la curatenie Macelarie cu specific oriental, situata in zona Dristor, angajeaza femeie la curatenie. Program 2 zile lucratoare/2 libere. Contract de munca si salariu atractiv. Detalii la telefon. ☎0737.392.024

442. **Femeie** la vase si curatenie, pentru restaurant in Piata Alba Iulia nr. 2 in sala de jocuri (rond Piata Alba Iulia), program noapte, salariu 1.800 ron+tips+ masa, **1.800 L;** ☎0762.400.500 neacsu.raluca89@yahoo.com

443. **Femeie** la vase si curatenie in laborator pentru laborator brutarie - patiserie, zona Bucurestii Noi, sector 1, metrou Jiului, cautam persoana sanatosa, apta de munca, curata. Program de la 08-16 luni-vineri, sambata 08-12 **2.300 L;** ☎0769.076.900 magazinandras@yahoo.com

444. **Femeie** la vase, restaurant zona Tineretului angajeaza urgent femeie la vase in conditii deosebite de munca, se cere si se ofera seriozitate. Program 2/2, salariu 2.300. Relatii la telefon, sunati va rog dupa ora 11 **2.300 L;** ☎0742.215.919/ 0742.215.919 restaurantdristor2015@gmail.com

445. **Femeie** la vase. Cantina in zona Stefan cel Mare, de luni-vineri, program o zi 7:00-15:30, o zi 7:00-17:00. Contract de munca si masa asigurata. **2.000 L;** ☎0732.168.811 contact@thecanteen.ro

446. **Femeie** la vase. Angajare Restaurant Restaurant Trattoria Adagio angajeaza femeie la vase .Detalii la numarul de telefon 0753070387. adagioclubstar@gmail.com

447. **Femeie** pentru curatenie la camin de batrani, in Pipera, Ilfov; ☎0722.202.022

448. **Femeie pentru curatenie si administrativ, pentru birouri si apartamente, cu domiciliul doar in sector 2 sau 3, carte de munca perioada nedeterminata, 8 h/zi. Rugam seriozitate 2.500 L; ☎0744.304.636**

449. **Femeie** serviciu catering In bucatarie pentru curatenie si spalat vase, program L-V 06:00-15:00 si 2 sambete pe luna. Se asigura o masa pe zi, contract de munca, posibilitati de avansare, zona metrou Costin Georgian. **2.000 L;** ☎0753.096.000 comenzi@bucateperoate.ro

450. **Femeie** serviciu restaurant Restaurant zona crangasi angajam femeie de serviciu. Program 2 zile lucru, 2 zile libere ☎0722.561.666

451. **Femeie** serviciu si vase, aj bucatar, ospatar pentru restaurant Shorley cu sediul in Grozavesti, str. Economu Cezarescu nr. 50, S6, ☎0722.366.583 ion.sorlei@gmail.com

452. **Femeie** vase Restaurant situat in Orasul Otopeni, angajeaza persoane serioase si dornice de munca pentru postul de femeie vase + curatat legume.informatii la 0766222738 ☎0766.222.738

LOCURI DE MUNCĂ

ANGAJEZ
RIGIPSARI cu experienţă
(salariu 230 lei net/zi)
AJUTORI DE RIGIPSARI
(160 lei net/zi)
şi ZUGRAVI cu experienţă
în domeniul construcţiilor.
Carte de muncă. Ofer şi cazare.
☎ 0722.228.818; 0722.226.162; 0785.746.141

453. **Fete** la fast-food in Auchan Titan si Park Lake Rustic angajeaza fete chiar fara experienta pentru servire clienti in locatiile din Auchan Titan si Park Lake. Program o zi (9-21) cu una libera. Salariu 2.000 plus target si mancare. Program o zi (9-21)cu una liber. ☎0733.967.668

454. **Fete** la fast-food in Cora Lujerului Militari fete harnice chiar fara experienta pentru servire clienti. Salariu 2.000 ron in mana plus target zilnic din vanzari (se ajunge la peste 2500/ luna garantat) si mancare. Program o zi (9-21) cu una libera; ☎0723.705.385

455. **Fete** pentru curatenie, ajutor bucatarie. restaurant angajam personal (fete) pentru curatenie; fete pentru ajutor bucatarie; ☎0721.259.439/ 0722.310.005 marius@irisa.ro

456. **Fete** preluari comenzi telefonice pentru Socului Kebap, salariu avantajos; ☎0729.441.508

457. **Fierari,** dulgheri si zidari cu experienta, contract de munca **4.000 L;** ☎0733.822.822/ 0733.822.822 contact@transparentresidence.com

458. **Finisori (Zugraveli+ faianta, gresie) Firma din Bucuresti angajeaza finisori (zugraveli + faianata/ gresie) cu diploma in domeniu.Salariu:perioada de proba 3 luni: 4000 lei net,dupa 3 luni: 4500 lei net.Asiguram echipament, scule. ☎0725.236.700**

459. **Finisori,** parchet, glet, gresie, salariul brut este de 4.546 Ron iar salariul net de 4.000 Ron. Salariul net cuprinde 3580 Ron in cont, 420 Ron bonuri de masa, zona Auchan Militari **4.000 L;** ☎0733.822.822 contact@transparentresidence.com

460. **Firma** de Facility Management angajam tehnicieni mentenanta: instalatori, electricieni si frigotehnisti pentru intretinere instalatii in cladiri birouri in Bucuresti, program lucru 12/24, 12/48. Salariu 2700 lei net +tichete masa, **2.700 L;** ☎0733.733.178/ 0730.028.408

461. **Firma Protect Kronos angajeaza croitorese pt. liniara si triplok la punctul de lucru din Loc. Chitila, Sos Banatului, nr 81, Jud. Ilfov. Mai multe informatii la nr de tel.: ☎0722.300.656**

462. **Firma Protect Kronos angajeaza sofer in locatia din Chitila, Sos Banatului, nr 81. Mai multe informatii la tel.: ☎0722.300.656**

463. **Fochist autorizat (pensionar). SCM Casa de Moda Venus cu sediul in Calea Victoriei nr. 21-23, sector 3, Bucuresti, angajeaza fochist autorizat (pensionar). Relatii la telefon: ☎0756.066.444**

464. **Fochist** pentru Firma mentenanta. Firma de mentenanta cautam coleg specializare fochist .Rugam si oferim seriozitate. ☎0748.088.312 asmita@yco.ro

465. **Frezor** Cautam frezor cu experienta, inclusiv pensionar, pentru colaborare, zona Militari-Autostrada A1. Transport asigurat de la metrou Pacii. Contact tel. ☎0722.357.106

466. **Frizer Angajez frizer si coafeza cu experienta, Pantelimon Sector 2 ☎0765.686.493**

467. **Frizer** cu experienta Frizerita cu experienta angajeaza Salon Eva din incinta Auchan Militari, pentru extindere de personal; ☎0731.625.159 vladeugenia40@gmail.com

468. **Frizer** cu experienta zona Stefan cel Mare; ☎0723.880.799

469. **Frizer,** coafeza PFA. Urgent Asociatia CARP OMENIA ofera in comodat spatiu dotat si utilat pentru frizer/coafeza PFA.Detalii la tel. ☎0723.191.888

470. **Frizer,** Frizerita Salon Eva Auchan Drumul Taberei, Frizer , Frizerita cu experienta angajeaza Salon Eva din incinta Auchan Dr Taberei ☎0731.625.159 vladeugenia40@gmail.com

471. **Front** Desk Officer/ Asistent manager, Clinica LaStomatologie Militari isi mareste echipa, cautam o colega pentru postul de receptionist.Cerinte: studii medii/superioare; cunostinte operare PC; limba engleza nivel conversational; hr@lastomatologie.ro

472. **Ganesha** Caffe angajam ajutor narghilist Castig minim 3.300 lei. Bauturi asigurate, punct de lucru: Bulevardul Primaverii nr. 4. ☎0735.320.974

473. **Ganesha** Caffe angajam ajutor narghilist Ganesha Caffe - Barbu Vacarescu. Punct de lucru Barbu Vacarescu nr. 71; ☎0763.519.980

474. **Ganesha** Caffe angajam ospatar Ganesha Caffe - Barbu VacarescuPunct de lucru Barbu Vacarescu nr. 71; ☎0766.610.412

475. **Ganesha** Caffe angajam ospatar Ganesha Caffe - Barbu VacarescuPunct de lucru Barbu Vacarescu nr. 71; ☎0766.610.412

476. **Ganesha** Caffe angajam ospatar Ganesha Caffe - PrimaveriiPunct de lucru: Bulevardul Primaverii nr. 4. ☎0729.205.440

477. **Ganesha** Caffe angajam ospatar Ganesha Caffe - VictorieiPunct de lucru: Calea Victoriei nr. 20. ☎0786.689.676

478. **Ganesha** Caffe Victoriei angajam ajutor narghilist Ganesha Caffe - VictorieiPunct de lucru: Calea Victoriei nr. 20, ☎0740.422.962

479. **Gestionar** Impreuna cu gestionarul sef receptioneaza marfa de la furnizor si o pregateste pentru livrare. Participa la inventar. Locatia: str. Buiacului nr. 2, Mogosoaia. Se deconteaza transport STB, 5 posturi noi. **3.600 L;** ☎0336.401.262/ 0336.401.262 office@chorus.ro

★★★★★★★★★★★★★★★★★★★

480. **GESTIONAR CU EXPERIENTA SOCIETATE DE DISTRIBUTIE NATIONALA, ANGAJAM GESTIONAR CU EXPERIENTA. DETALII LA TEL 0740167649, CV-URILE SE TRIMIT PE ADRESA OFFICE@ELIDOR.RO; ☎0740.167.649**

★★★★★★★★★★★★★★★★★★★

481. **Gestionar depozit importator materiale constructii cu experienta in gestiunea materialelor de constructii,importatori directi, seriozitate la locul de munca. Responsabilitati de coordonare si comunicare cu subordonatii si instruire personal din subordine. 4.000 L; ☎0744.304.636 office@testconstruct.ro**

★★★★★★★★★★★★★★★★★★★

482. **GESTIONAR SI MANIPULANTI PENTRU DEPOZIT DE FRIG OFERIM: SALARIU MOTIVANT, TICHETE, O MASA CALDA/ ZI. DETALII LA TEL. ☎0757.029.705**

★★★★★★★★★★★★★★★★★★★

483. **Gestionar,** Nufarul SA angajeaza, agent de paza cu atestat pentru sediul societatii situat in Bd.Iuliu Maniu, nr.187, sector 6, Bucuresti. Detalii la telefonul mentionat, in intervalul orar 8-17, de luni pana vineri; ☎0740.111.767 mykaelamit@yahoo.com

484. **Gestionar-** SC Electromontaj SA-Sucursala FSM Bucuresti strada Ilioara nr. 16 O angajeaza: Gestionar -salariu net intre 2800-3200 lei. Asigurare de viata si accidente gratuit. ☎021.346.55.57/ 021.346.03.18 office.fsmz@em.ro

485. **Glovo** Bucuresti, Compania West Food Deliverty angajaza Livratori - Curieri. Este un job foarte bun pentru cine vrea libertatea unui program flexibil, garantam castig substantial, bonusuri suplimentare, premii motivationale de performanta.Contract de munca 4 ore/8 ore. Tu esti seful tau. Te asteptam cu drag in echipa noastra. Pentru mai multe detalii sunati la 0738719110; **4.999 L;** ☎0738.719.110 deliverywestfood@gmail.com

486. **Gradinar** ingrijire plante interior/exterior Angajam gradinar cu experienta pentru ingrijire plante interior/exterior in Bucuresti. ☎0729.900.928

487. **Gradinar/** Firma gradinarit Caut gradinar/ firma gradinarit Corbeanca/ Ilfov, pt.odata pe saptamina, pt.toaletat pomi, tuns gazon. ☎0744.526.809 uticafj@yahoo.com

488. **Grataragiu** Zona Berceni angajam grataragiu Zona Berceni , 12 ore pe zi !!15 zile pe luna, 2/2/3. Detalii la telefon ☎0784.806.338 costin@casaluica.ro

489. **Grataragiu,** vanzatoare gestionar, muncitoare angajeaza urgent terasa-platou Piata Obor. Relatii la tel. ☎0729.145.467

490. **Grataragiu/** Ajutor Grataragiu/ Personal Gratar Gratar pe carbune/ Soseaua Iancului/ Sector 2 ☎0761.155.686/ 0736.257.112 mihai.teglas.ue@gmail.com

491. **Hostess online program flexibil, procent 60% real si suma garantata la 30 zile de 4.000 Lei. Bonus lunar 300 dolari si contract de munca legal cu toate taxele platite de noi. Locatii multiple in Bucuresti cu decor business class. Oferta luna august procent 100%. 4.000 L; ☎0774.002.002 crazy.office@yahoo.com**

492. **Hostess Receptionera Club De Noapte Piata Romana Urgent angajam direct dupa interviu ! cu sau fara experienta. Daca vrei sa fi hostess receptionera la un club de noapte masaj zona Romana. Suna Sau Whatsapp intre orele 10:00-02:00 la: 2.700 L; ☎0764.144.844 office37@yahoo.com**

493. **Hotel Horoscop cauta personal. Hotel Horoscop, situat in Bucuresti zona Piata Unirii cauta urgent personal: Receptie si Camerista. Detalii la tel. 0785295972 ☎0785.295.972**

494. **Hotel Orhideea Spa angajeaza personal curatenie Hotel Orhideea Spa cauta ingrijitor spatii hoteliere. Salariu: 2.400 lei net + beneficii suplimentare. Programul: 07-16, 5 zile pe saptamana. Detalii la telefon sau direct la sediu. ☎0754.593.445 hr@orhideeaspa.ro**

★★★★★★★★★★★★★★★★★★★

495. **IGINERI CHIMISTI - CHIMIE ORGANICA/ALIMENTARA SOCIETATE DE PRODUCTIE, ANGAJAM INGINERI CHIMISTI -CHIMIE ORGANICA/ALIMENTARA CU EXPERIENTA. ☎0740.167.649**

★★★★★★★★★★★★★★★★★★★

496. **Impiegat** auto, electrician auto, mecanic auto angajeaza Urban SA Bucuresti. Relatii la telefon sau CV-urile vor fi transmise pe adresa de mail; ☎021.413.91.15/ 0757.024.285 office@urbansa.ro

497. **Incarcator** - descarcator marfa persoana ordonata care sa dea dovada de seriozitate, punctualitate si responsabilitate. Carte de munca, program de lucru 8 ore, salariu atractiv. Va rugam sa sunati intre orele 14-17:00, luni-vineri ☎0722.393.476 vasile.timis@mch.ro

498. **Incarcator** descarcator marfa. Angajam personal pentru incarcare-descarcare marfa, persoane ordonate care sa dea dovada de seriozitate, punctualitate si responsabilitate. Carte de munca, program de lucru 8 ore, salariu atractiv ☎0722.393.476 vasiletimis@yahoo.com

499. **Incarcatori** descarcatori bagaje, aeroport cerinte: cazier curat. Conditii: venit lunar net in mana 2.800 - 3.100 Lei, program de lucru 2 lucrate 12 ore cu 2 libere, mai multe detalii si programare interviu tel. **2.800 L;** ☎0755.651.839/ 0771.226.332

500. **Inchiriem** autorizatii taxi Ilfov. Cautam colaboratori seriosi de lunga durata! Seriozitate garantata, experienta de peste 10 ani. Pret 650 lei pe luna, prima luna gratis. ☎0722.311.993

501. **Infirmiera** Angajam infirmiera la camin de batrani situat in sectorul 6 Bucuresti. ☎0770.222.822

502. **INFIRMIERA ANGAJAM PENTRU CAMIN DE BATRANI ZONA PANTELIMON; ☎0769.606.639**

503. **Infirmiera** pentru Camin de batrani in Pipera, Ilfov. Salariul peste medie; ☎0722.202.022

504. **Infirmiere** calificate Camin de batrani din Voluntari angajeaza in conditiile legii cu contract de munca, infirmiere calificate, program in ture, se asigura hrana pe tura,se solicita referinte, salariu net 2.500 lei, **2.500 L;** ☎0742.080.598 honig_roberto@yahoo.com

505. **Infirmiere** camin de batrani ne marim echipa. Camin de batrani angajeaza infirmiere cu calificare si fara, interne, bucatareasa, asistenti medicali. Rugam seriozitate; ☎0768.771.125/ 0799.041.786

506. **Infirmiere** cu experienta pentru camin de batrani Pipera. Conditii salariale avantajoase. Rugam seriozitate. Pentru detalii ne puteti suna ☎0760.028.331

507. **Infirmieri** in Spitalele MedLife in zonele Grivita si Aurel Vlaicu Program 12/24 12/48. Obligatoriu curs terminat de infirmier. Responsabilitati: schimbat asternuturi, hranit si sprijinit pacienti etc. **2.000 L;** ☎0752.111.182 andrei.dumitrache@medlife.ro

508. **Inginer** calitate Electromagnetica SA angajeaza Inginer calitate si Controlor calitate. Puteti transmite CV-urile pe adresa de e-mail: Detalii la tel. ☎021.404.21.20 resurseumane@electromagnetica.ro

509. **Inginer** constructii Firma de constructii angajeaza pentru santierele din Bucuresti si Ilfov Inginer pentru executie de retele apa si canal. Se ofera pachet salarial atractiv. CV la mail. ☎0723.567.941 office@gama-admin.ro

510. **Inginer** constructor, cerinte: studii superioare de specialitate; cunostinte bune de operare PC (Office si AutoCAD). Oferim contract de munca si salariu motivant; ☎0739.884.251

511. **Inginer** coordonator lucrari instalatii frigorifice Eco Clima Industrial angajeaza Inginer coordonator lucrari instalatii frigorifice. Salariu atractiv, bonuri, masina. CV la adresa de mail: giorgiana.gherman@ecoclimaindustrial.ro ☎0799.922.158/ 021.250.29.02 giorgiana.gherman@ecoclimaindustrial.ro

512. **Inginer** Electromecanic - Sef atelier Inginer Electromecanic - Sef atelier-Postul se refera in rezolvarea problemelor si a defectiunilor pentru utilajele pe care noi le comercializam, motostivuitoare, lize, electrostivuitoare, etc.Cunostinte minime necesare:Limba EnglezaCapacitatea de intelegere scheme electrice, hidraulice si mecaniceOperarea WindowsOperare programe diagnoza defectiuneWORD, XCEL, OUTLOOK ☎0784.293.112 valimindru47@gmail.com

513. **Inginer** energetica industriala SC RNB Instal Construct SRL angajeaza un post de inginer energetica industriala (COR 215108) capabil sa execute proiecte instalatii termice, sanitare, gaze. Asteptam CV urile la adresa de mail. ☎0745.620.706 rnbinstalconstruct@yahoo.com

514. **Inginer** instalatii electrice. Companie specializata in realizarea de instalatii electrice civile si industriale, angajeaza urgent inginer cu experenta. Intocmirea antemasuratorilor. Calculul materialelor necesare.Elaborarea documentatiei tehnice aferente. Deplasarea pe santier; ☎+40760783572/ +40314256076 titi.munteanu@mabec.ro

515. **Inginer** mecanic productie zona Pantelimon, Ilfov. Experienta in domeniu constituie un avantaj. Se ofera transport in zona Fundulea, Branesti, Cora Pantelimon. ☎0753.094.139 petre.voicu@microgrup.ro

516. **Inginer** mid-level sau maistru constructor Societatea T&C Development angajeaza inginer constructor mid-level sau maistru cu experienta, pentru postul de Sef Santier. ☎0726.181.460 resurse-umane@t-c.ro

518. **Ingrijitoare Angajam ingrijitoare -daca esti o persoana sociabila, vesela si plina de energie te asteptam sa ne contactezi pentru mai multe detalii. Scoala Particulara, sector 1. ☎0723.048.602**

517. **Inginer** Topograf/Geodez Erbasu Total Construct S.A., angajeaza in cadrul departamentului Santiere Constructii - executie lucrari extindere conducta aductiune Isvarna-Craiova: Inginer Topograf Cerinte:Studii superioare in domeniu;Operare PC: Microsoft Office (avantaj Autocad, TopoLT, e-Terra 3);Abilitati de comunicare si organizare Responsabilitati:Efectuarea masuratorilor terestre cu ajutorul aparaturii din dotare, prin masurarea punctelor de detaliu necesare prelucrarii ulterioare;Gestioneaza si organizeaza lucrarile topografice in santier; Se ofera:Salariu atractiv, bonusuri si beneficii, asigurare medicala privata, cazare.total@erbasu.roTelefon : +40214341503 +40745343972 ☎021.434.15.03 total@erbasu.ro

519. **Ingrijitoare** batrani Bucuresti, cautam persoane cu experienta in ingrijire batraniDisponibilitate de lucru fie in ture, fie 1 sapt. cu 1 sapt. Contract de munca din prima zi si transport decontat, se cere vaccin si cazier ☎0770.357.594 hico.recruiting@gmail.com

520. **Ingrijitoare** batrani Dristor Angajez doamna externa, preferbil din zona Dristor, pentru ingrijire o doamna in varsta.Rog seriozitate si experienta in domeniu. Tarif intre 1500-2000 lei in functie de sarcini, **1.500 L;** ☎0740.127.128/ 0768.187.111

521. **Ingrijitoare** batrani la domiciliu Bucuresti Top Med Assistance cauta urgent ingrijitoare pentru batrani la domiciliu, cu experienta, in Bucuresti. ☎0723.485.678 topmedassistance@yahoo.com

522. **Ingrijitoare** batrani la domiciliu in Bucuresti. Top Med Assistance cauta ingrijitoare pentru batrani la domiciliu in Bucuresti, la program de 8 ore pe zi. Oferim seriozitate si posibilitatea unei colaborari frumoase pe termen lung, **1.700 L;** ☎0785.605.570/ 0743.774.289 topmedassistance@yahoo.com

523. **Ingrijitoare** batrani pentru familie. Familie cauta ingrijitoare batrani pentru inlocuit doua luni, decembrie si ianuarie, salariu 3.000 de euro . Vorbitoare de limba italiana cu experienta, **3.000 €;** ☎00393533640195

525. **Ingrijitoare** copii pentru gradinita particulara, Gradinita Wonderland sector 3, angajeaza ingrijitoare copii, 8 ore/ zi, in ture, weekend-urile libere. Persoanele interesate ne pot trimite CV sau ne pot contacta telefonic la tel. **2.100 L;** ☎0731.738.788 gradinitawonderland@yahoo.com

Producător de polistiren extrudat angajează:
LUCRĂTOR PRODUCŢIE
punct de lucru din Comuna Tunari, Şoseaua de Centură nr. 10.
Condiţii: • se lucrează în ture 12/24, 12/48; • salariu motivant • tichete de masă 15 lei/zi lucrătoare • spor de weekend • spor de noapte • posibilităţi de avansare • transport asigurat din Bucureşti
Mai multe informaţii la tel: 0790.050.323

524. **Ingrijitoare** copii gradinita particulara sector 1 Cautam o colega energica,empatica,prietenoasa si sa iubeasca copiii. Atributii : Curatenia, Dezinfectarea si Igienizarea spatiilor de lucru. Preluarea copiilor de la parinti , pregatirea lor pentru activitatile din incinta gradinitei. Insotirea copiilor la toaleta şi schimbarea pampersilor. Asigura sprijin copiilor la masaContribie la pregatirea salilor pentru somn , pentru masa sau pentru activitatile didactice. Sprijina educatoarele in activitatea zilnica ☎0724.661.760 kinderakademie@ymail.com

526. **Ingrijitoare** gradinita gradinita particulara sector 5, angajeaza ingrijitoare, program full time. ☎0730.093.603 micul.lordy@gmail.com

527. **Ingrijitoare** spatii comune interior/ exterior, persoane serioase, muncitoare pt. curatenie spatii comune si birouri, zona Preciziei, Militari. Program ture: L-V (06-14/12-20). Beneficii: contract de munca, bonuri de masa, transport, bonusuri si prime. ☎0754.224.218 hr@genesisproperty.net

528. **Ingrijitor** animale mici Cabinet veterinar si pensiune Bucuresti, zona sos. Giurgiului, angajeaza ingrijitori animale de companie, doar iubitori de animale. Detalii la interviu. ☎0746.976.568 Cabinet.medvet@gmail.com

529. **Ingrijitor** cai de rasa Angajez ingrijitor cai de sport, la clubul Academia Ecvestra Mogosoaia din nordul Bucurestiului, oferim cazare,Putem angaja si familie pentru acticitati in cardul clubului. **2.000 L;** ☎0723.571.522 iondulugeac@yahoo.com

530. **Ingrijitori** pentru adaposturi de caini Ilfov, Bucuresti. Oferim cazare si salariu lunar. Mai multe detalii la telefon sau mesaj pe WhatsApp 0768912066 ☎0768.912.066 clinica.turbopet@gmail.com

531. **Inspector** resurse umane Libro Events SRL angajeaza inspector Resurse Umane,8 ore,luni- vineri, salariu se poate negocia dupa 6 luni.Atributii resurse umane:Intocmire contracte de munca, fise de post,arhivare,gestionare documente,inregistrare contracte de munca,emitere adeverinte,revisal,evidenta concedii de odihna,concedii medicale,etc. **2.500 L;** ☎0758.085.990 resurseumane.libro@gmail.com

532. **Instalator** Electromagnetica SA angajeaza Instalator. Program de lucru in 3 schimburi. Mai multe detalii la numarul de telefon. ☎021.404.21.20

533. **Instalator** ICME Ecab SA-CABLEL-fabrica de cabluri electrice angajeaza:INSTALATOR. Se ofera conditii foarte bune de salarizare, plata orelor suplimentare, prime lunare, prime cu ocazia sarbatorilor si tichete masa. Candidatii interesati sunt invitati zilnic intre orele 09:00-13:00 la sediul companiei din Str. Drumul Intre Tarlale, nr. 42, Sector 3. Relatii la: 0212090309 ☎021.209.01.13/ 021.209.01.10

534. **INSTALATOR** sanitar, termice, frigotehnist, necalificat, cu contract de munca, ☎0723.410.511 tc_instal@yahoo.com

535. **Instalator** apa, industrie alimentara, zona Glina-Popesti Leordeni, angajam instalator. Oferim: pranz asigurat, decont transport de la Piata Sudului. Salariu competitiv.Program: L-V, 07:00 - 16:00; ☎0753.021.361 monica.pasculea@mandyfoods.ro

536. **Instalator** cu carnet auto categoria B societate cu traditie angajam instalatori in domeniul instalatiilor cu carnet de conducere categoria B. Experienta minim 1 an. Pachet salarial corelat cu rezultatele obtinute si bonusuri. Salariul incepand cu 4000 lei. **4.500 L;** ☎0766.974.760/ 0771.302.745 conta@ruady-service.ro

537. **Instalator** termice, aer conditionat, ventilatie salariu atractiv, contract ☎0787.855.245 tc_instal@yahoo.com

538. **Instalator. instalator cu experienta, salariu pornind de la 4000 lei. Relatii la telefon sau email ☎0751.057.003 office@policonic.ro**

539. **Instalator/** Electrician/Frigotehnist pt mentenanta in cladiri de birouri si spatii logistice. Conditii obligatorii: diploma/atestat de specializare Oferim salariu fix (negociabil in functie de experienta) si bonuri de masa, mediu de lucru profesionist ☎0720.770.603

540. **Instalatori** Firma de instalatii angajeaza instalatori sau echipa de instalatori sanitare si termice pentru lucrari in Bucuresti, program de lucru 8 ore, de luni pana vineri. ☎0722.259.452 trams_cs@yahoo.com

541. **Instalatori** instalatori salariu 3500-4500 bani in mana, putem oferi cazare pentru cei din provincie, contract de munca in regula program 8 ore pe zi de luni pana vineri, munca pe santier instalatii ppr pex; ☎0733.788.523 mironadrian330@gmail.com

542. **Instalatori** Societate Comerciala angajeaza instalator instalatii termice, instalatii sanitare, full time, perioada nedeterminata. Telefon: ☎0722.209.098

543. **Instalatori** calificati si necalifcati firma de instalatii autorizata ISCIR si ANRE angajeaza: instalatori calificati si necalificati, tehnician service centrale termice. ☎0731.333.731/ 021.450.33.09 Office@agv.ro

544. **Instalatori** cu carnet categoria B Societate autorizata ANRE angajam urgent instalatori in domeniul instalatiilor cu carnet de conducere categoria B. Experienta minim 1 an. Pachet salarial corelat cu rezultatele obtinute si bonusuri. Salariul incepand cu 4000 lei. **4.500 L;** ☎0771.302.745/ 0766.974.760 conta@ruady-service.ro

545. **Instalatori** cu experienta pentru instalatii termice, sanitare cladiri rezidentiale, birouri, hale, spatii comerciale, in Bucuresti. Se ofera toate formele legale, mediu de lucru placut, salariu motivant ☎0723.161.488 alex@vestgrupinstal.ro

546. **Instalatori,** firma instalatii termice si sanitare angajeaza instalatori in domeniu. ☎0784.220.189

547. **Instalatori,** 8 ore L-V Salariu 4000-4500 lei. Angajez instalatorii, termice si sanitare, program 8 ore, L-V. Salariu pleaca de la 4000 si ajunge pana la 4500, in functie de experienta si agilitate.Se lucreaza in blocuri noi de locuinte. **4.500 L;** ☎0761.072.604 sarbu.robert@yahoo.com

548. **Instalatori.** Angajez urgent instalatori cu sau fara experienta, salariu atractiv. Detalii la telefon. ☎0753.378.009 dragaiflorin@gmail.com

549. **Instalatori.** Societate comerciala angajeaza instalatori cu experienta minim 3 ani in domeniul instalatiilor termice si sanitare. Program de lucru luni-vineri 8:00-16:30, ☎0753.269.269 Ionitavictorgerstal@gmail.com

550. **Instructor** auto categoria B Angajez instructor auto categoria B cu experienta, in zona Sebastian. Atestat obligatoriu. Program flexibil. **3.500 L;** ☎724337072 sig1service@yahoo.com

551. **Job** sezonier ambalare cadouri pana pe 22 decembrie Cautam femei/barbati harnici pt. depozit zona Regie ambalare cadouri si cosulete pana la Craciun, pana pe 22 decembrie. Activitatea se invata la locul de munca: impachetare cadouri, asezare in cutii pt. curier. Salariu atractiv, masa calda la pranz, apa, suc. Plata 117lei pe 9 ore/zi. ☎0771.155.082

552. **Job,** alatura-te unei echipe de profesionisti Daca esti o persoana determinata, corecta si doresti sa te alaturi unei echipe de profesionisti intr-o benznarie MOL, sa lucrezi intr-un mediu placut si sa inveti multe lucruri noi si utile, trimite CV la adresa de mai jos. Experienta nu este necesara, doar determinare si dorinta de a asimila cunostinte noi. Locatie zona Podul Grant salariu fix brut 2590, 210 spor de noapte, tichete de masa, bonusuri, program foarte flixibil in ture, mediu de lucru placut, ☎0722.291.345 calininescu@gmil.com

Ne dezvoltăm foarte rapid şi căutăm un
Customer Support Agent
Aşadar, dacă eşti o persoană care se bucură de interacţiunea cu clienţii, îţi place să identifici problemele şi să găseşti soluţii adecvate, ai capacitatea de a rezolva situaţiile conflictuale zâmbind, te aşteptăm să te alături echipei noastre.
Ţi-am atras atenţie? Vrem să te cunoaştem!
Trimite-ne CV-ul tău la adresa: cariere@packeta.ro

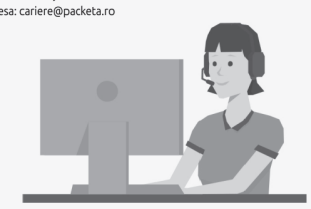

Packeta

553. **Jurista** cu experienta sau fara experienta, asistenta manager, secretara fara experienta in domeniul imobiliar, pentru birou, sa fie responsabila, serioasa, punctuala, cu aspect fizic placut, salariul este intre 3.000 - 4.000 Ron. Trimiteti CV-ul ☎0724.831.309 tgcgrupalvio@gmail.com

554. **Lacatus asamblari atelier mecanic, Bucuresti sector 6. ☎0766.229.614**

555. **Lacatus** cofectii Metalice Cautam lacatus confectii metalice cu experienta, program L-V, contract pe perioada nedeterminata. Locatie: Voluntari. Mai multe detalii la telefon: ☎0729.800.014 daniel.nitu@manpower.ro

556. **Lacatus** confectii metalice angajez lacatus confectii metalice cu cunostinte de sudura pentru confectii metalice usoare (porti,garduri,balustrade). Salariu incepind cu 3800 lei net. ☎0722.283.396 vmatache00@gmail.com

557. **Lacatus** confectii metalice, societate de constructii (ansambluri rezidentiale de blocuri si vile), angajam pentru santierele in lucru (sector 3, Bucuresti). Salariu net 3.700 Lei + bonuri de masa ☎0720.777.728

558. **Lacatus** mecanic Angajez lacatus mecanic, dispus sa lucreze in echipa.Bonusuri+ore suplimentare platite. Hala este situata in sectorul 5. ☎0733.204.040 panaitmarian@yahoo.com

559. **Lacatus** mecanic Electromagnetica SA angajeaza Lacatus mecanic. Mai multe detalii la numarul de telefon: ☎021.404.21.20

560. **Lacatus** mecanic pentru diverse activitati de confectii metalice, mentenata si reparatii echipamente. Program de 8 zi, de L-V, contract de munca, salariu 4500 Lei net (in mana). Se deconteaza transport in comun, **4.500 L;** ☎+40769671121 ddbecoservices@gmail.com

561. **Lacatus** mecanic confectii metalice Fabrica de confectii metalice angajeaza lacatusi pentru confectionare structuri metalice. Detalii la telefon. ☎0736.341.381 alina@kemfort.ro

562. **Lacatus** mecanic Orasul Pantelimon. Angajam lacatusi mecanici cu experita, mediu de lucru placut, job stabil si de lunga durata. Salariu atractiv, program L-V 07:00 - 15:30. Angajare rapida. Mai multe detalii la telefon. ☎0729.800.014 daniel.nitu@manpower.ro

563. **Lacatus** mecanic, oferim salariu motivant, cazare + masa. Detalii la: 0730023999; ☎0730.023.999

564. **Lacatus** mecanic, electrician, montator mobilier Companie productie publicitara anagajeaza pe urmatoarele posturi. Montator Mobilier . Montator standuri Carton. Lacatus Mecanic. Muncitor necalificat. Program lucru: 07.00-16.30. Punct de lucru : Erou Iancu Nicolae nr 126 E, Pipera. Transport Comun Decontat. ☎0722.432.038 financiar@logospromo.ro

565. **Lacatusi** din toata tara angajam. Societate de confectii metalice din Bucuresti angajeaza lacatusi cu experienta.Posturi disponibile: 4. Societatea ofera: forme legale de munca (salariul trecut in contract), tichete de masa, transportul decontat, tichete cadou, bonusuri cu diferite ocazii si cazare (pt cei care nu sunt din Bucuresti). Relatii la telefon: ☎0725.920.220

566. **Lacatusi** mecanici cu experienta in inox, lacatusi confectioneri, lacatusi incepatori, angajam cu contract de munca perioada nedeterminata. Salariu, tichete de masa, ore suplimentare platite, bonusuri, activitate cu preponderenta in atelier. Zona Policolor, metrou N. Teclu sector 3, ☎0723.540.278 biz@artinox.ro

567. **Lacatusi** mecanici si muncitori necalificati Angajam lacatusi mecanici si muncitori necalificati pt. societate din Grupul Mobexpert (productie mobilier metalic). Zona capat metrou Pipera (bv. Dimitrie Pompeiu). Program luni-vineri 7-15:30. ☎0720.333.250/ 0720.333.256 office@feromex.ro

568. **Lacatusi,** electricieni, electromecanici, societate comerciala angajeaza lacatusi si electricieni pentru instalatii de ridicat. Salariu 3.000 - 4.000 Lei/ luna ☎021.300.06.85/ 0744.481.206 acveintretinereliftct@gmail.com

569. **Legatorese,** tipografie in incinta IMGB permanent sau colaborare, Acces usor cu autobuzele 141, 220 sau metrou Dimitrie Leonida. Telefon/ e-mail: ☎0733.901.433 difuzareercpress@gmail.com

570. **Linurite** Dulci. Deserturi Sofisticate Cofetarie&Gelaterie premium angajeaza consilier vanzari. Zona Unirii (lipscani 19) 4 posturi disponibile. Responsabilitati: aspect fizic placut, amabilitate si orientare catre client. **2.500 L;** ☎0724.570.778 officemadamir@gmail.com

571. **Livrator** Catering Piata Iancului angajeaza cu carte de munca livrator (sofer), de preferat cu masina personala. Pentru mai multe detalii sunati la: ☎0722.405.420

572. **Livrator** BeeFast, plata saptamanal, plata/ora+km Lucrezi cand vrei Experienta nu este necesara. Ai nevoie de masina +telefon. Se plateste 14lei/ora + 1.85 lei/km -Plata saptamanal- www.LivratorDeCevaBun.rohttps://www.facebook.com/LivratorDeCevaBun **4.000 L;** ☎0774.095.914

573. **Livrator** Bolt Food/ Tazz by Emag/ Food Panda. Livrator Bolt/ Panda/ Tazz cu contarct de munca full/part time sau colaborare PFA/SRL, cerinte minime: Smartphone android/IOS; masina/ bicicleta personala. Oferim bonusuri saptamanale /performanta; ☎0790.735.667/ 0743.065.393

574. **Livrator** cu experienta Angajam livrator cu experienta pt o pizzerie cu livrare la domiciliu, in zona Ion Mihalache, program 2 zile lucratoare, 2 zile libere. Salariu motivant. Detali la tel: ☎0765.263.207

575. **Livrator** FoodPanda. Angajari FoodPanda,colaborari cu persoane serioase, punctuale si inteligente. Cea mai buna oferta de pe piata, oferta irezistibila in functie de experienta. Salarizarea este la 2 saptamani, grila de salariu difera in functie de performanta.Fara costuri ascunse, fara comisioane, cu sau fara carte de munca la alegerea ta. Aplicatia FoodPanda iti permite sa lucrezi pe zone dedicate orelor de livrare, vei putea economisi carburant, energie, iar numarul de kilometri este redus fie ca este bicicleta, scuter sau auto.Zonele de livrare sunt limitate pe raza cartierului si vei avea posibilitatea sa lucrezi in jurul casei. Pentru recomandari se ofera recompensa.Va asteptam, - all wheels delivery ☎0770.155.280 Mihaipingo@gmail.com

576. **Livrator** pe masina. Restaurant angajeaza livrator pe masina firmei sau masina personala. Decontare combustibil, program 2 zile cu 2 libere, salariu 150 lei/zi plus 2 mese asigurate; ☎0743.337.722

577. **Livrator** pizza Hyty Pizza Angajam Livrator Pizza, program 2 zile cu 2 zile Masina firmei - 11:00 - 23:00Salariu 1700 Lei /plus tips si o masa pe zi De preferat din zona Titan ☎0773.388.604

578. **Livrator** scuter Socului Kebap angajeaza in conditii avantajoase livrator pe scuter, scuterul e al societatii; ☎0729.441.508

579. **Livratori** cu mijloc de tranport propriu detalii la tel. ☎0712.635.612

Societatea INOVECO SRL, cu sediul în Voluntari, Ilfov, angajează
MECANIC DESERVENT
pentru utilaje de construcţii
Cerinţe:
- **Certificat de calificare;**
- **Experienţă de cel putin 3 ani pe utilaje de construcţii;**
- **Disponibilitate deplasare în şantierele societăţii.**

Beneficii:
- **Salariu lunar net de 3.200 lei;**
- **Tichete de masă sau diurnă pentru deplasare;**
- **Abonament servicii medicale la clinică privată.**

Telefon: 021 240 40 41, e-mail: resurse.umane@inovecoexpert.ro

LOCURI DE MUNCĂ

Packeta

Lucrător depozit, A1, KM13

Căutăm
- Persoane responsabile și organizate
- Care au experiență de muncă într-un depozit

Informații la 0730 114 807

Oferim:
- Salariu net lunar 2200 lei
- Tichete de masă 15 lei/ zi/ 300/ lună
- Abonament medical privat sănătate
- Transport asigurat
- Program 8 ore (L - V)

580. **Livratori** pentru pizzerie cu program non-stop Pizzerie cu program non-stop angajeaza livratori cu experienta cu autoturism propriu. Se ofera salariu atractiv, decont combustibil, o masa pe zi , bonusuri. Detalii la interviu. ☎0723.469.078 cosminbanica77@yahoo.com

581. **Livratori** Pizza Pizzerie cu program non-stop situata in zona Hala Traian, angajeaza livratori cu masina proprie. Se ofera salariu atractiv, bonusuri, decont combustibil, masa asigurata. ☎0730.313.190

582. **Livratori** Tazz By Emag Angajez curieri FoodPanda,Tazz, cu mijloc de transport propriu.Colaborari cu persoane serioase, punctuale si inteligente.Cea mai buna oferta de pe piata, oferta irezistibila in functie de experienta.Salarizarea este la 2 saptamani, grila de salariu difera in functie de performanta, pentru FoodPanda, iar salarizarea Tazz este saptamanala,Fara costuri ascunse, cu sau fara carte de munca la alegerea ta,Aplicatiile iti permit sa lucrezi pe zone dedicate orelor de livrare , vei putea economisi carburant, energie, iar numarul de kilometri este redus fie ca este bicicleta, scuter sau auto.FoodPanda/Tazz by EmagZonele de livrare sunt limitate pe raza cartierului si vei avea posibilitatea sa lucrezi in jurul casei.Avem Rider Capitan , Manager si Manager asistent.Suntem o echipa formata pentru a oferii cele mai bune conditii si norme de loialitate,Pentru recomandari se ofera recompensa.Va asteptam, - all wheels delivery. ☎0770.155.280 mihaipingo@gmail.com

583. **Livratori-** soferi Firma de distributie angajeaza livratori-soferi pentru vanzare apa plata la bidoane de 11 si 19 L.Se ofera contract de munca si salariu de 2600 lei.Cerinte: permis cat B **2.600 L;** ☎0724.966.671

584. **Livratori-soferi.** Angajam soferi pentru distributie apa plata la bidoane de 11 si 19 L. Se ofera contract de munca si salariu de 2600 lei. Cerinte: permis cat. B, **2.600 L;** ☎0724.966.671

585. **Lucratoare** in depozit produse cosmetice sector 1 Grivitei Basarab, persoana pregatire comenzi, etichetare, coletare, primire marfa, program luni-vineri 8.30-18.30. Cerinte minime operare calculator, **2.700 L;** ☎0722.501.601 office@sysmed.ro

586. **Lucrator Abkant- ghilotina, Bucuresti, sector 6. Relatii la telefon ☎0766.229.614**

587. **Lucrator** bucatarie, lucrator comercial restaurant, fast food 3F angajam sofer, lucrator bucatarie, personal curatenie si lucrator comercial/ casier pentru locatiile din Bucuresti Pantelimon si Promenada Pipera. Salariu motivant. Asteptam CV-urile sau datele dvs. de contact la numarul de telefon sau adresa de email, ☎0784.570.763 bucuresti@treif.ro

588. **Lucrator** comercial angajam: lucrator comercial magazin feronerie mobila, operator introducere date debitare pal, muncitori necalificati.Zona Colentina, sector 2. ☎0745.257.617 office@all-design.ro

589. **Lucrator** comercial Angajez vanzator pentru magazin alimentar mezeleuri/branzeturi in zona Obor. Conditii exceptionale de munca. Programul orar discutabil. Mai multe detalii la tel. Salariu incepand de la 150 lei pe zi. **3.000 L;** ☎0741.474.543/ 0748.365.507

590. **Lucrator** comercial Angajez vanzator pentru magazin alimentar mezeleuri/branzeturi in zona Pipera. Conditii exceptionale de munca. Programul orar discutabil.Mai multe detalii la tel. Salariu incepand de la 150 lei pe zi. **3.000 L;** ☎0748.365.507

591. **Lucrator** comercial pentru SC A&K Socenc SRL, cod CAEN 4719- comert cu amanuntul; in magazine nespecializate,cu vanzare predominanta de produse nealimentare. L-V :9-16; ☎0729.280.459 avocatroxana@yahoo.com

592. **Lucrator** comercial pentru Shop & Go Mega Image, sector 6,cartier Militari, program in ture, echipa tanara, mediu de lucru placut, salariu negociabil, bonus de per. experienta constituie un avantaj, detalii la interviu. **2.400 L;** ☎0722.323.331 secareanu.gabriel@gmail.com

593. **Lucrator** comercial personal cu experienta in domeniu, pentru minimarket sector 3, zona Baba Novac. Program 8 h/ zi, salariu 2.300 Ron net **2.300 L;** ☎0731.305.499/ 0722.697.088 lisa_fedak9@yahoo.com

594. **Lucrator** comercial - Acoperire sol. Familia Leroy Merlin Pallady se mareste si va anuntam ca suntem in cautare de noi colegi. Cautam: consilier vanzare pentru raionul vopsea; ☎0749.166.944 job.pallady@leroymerlin.ro

596. **Lucrator** comercial barista puncte de lucru in centrele comerciale Afi Cotroceni, Park Lake, Unirii, Bucuresti Mall angajeaza. Pentru detalii trimite CV la email. Posturile libere sunt la Afi si Vitan Mall. **2.700 L;** puiuioanamaria@icloud.com

595. **Lucrator** comercial - Bucuresti DescriereCautam colegi pentru magazinul Carpeta din Bucuresti, incinta Mall Liberty, sect. 5. Esti o persoana responsabila, perseverenta, dinamica si deschisa la nou?Comunici si interrelationezi usor cu oamenii, atunci te incadrezi perfect in profilul candidatului nostru.Experienta in vanzari constituie un avantaj.Ce trebuie sa faci :Sa promovezi si sa vinzi produsele companiei(covoare);Sa consiliezi clientii in scopul satisfacerii nevoilor acestora si pentru atingerea obiectivelor postului;Sa intocmesti documentele specific activitatii de comert.Beneficii:Mediu de lucru profesionist, in cadrul unei companii dinamice, lider in piata in care isi desfasoara activitatea.Pachet salarial negociabil la interviu cu cresteri salariale in etape.Bonusuri din vanzari.Alte beneficii : - decontare transport .Doar candidatii selectati vor fi contactati pentru un interviu, restul de aplicatii fiind pastrate in baza de date a companiei pentru oportunitati viitoare. ☎0232.244.146 hr@carpeta.ro

597. **Lucrator** comercial in cabinet medical in sector 2 pentru vanzarea produselor medicale, program full time de luni pana vineri, pregatirea in cadrul firmei, salariu 2.500, bonus la vanzari. Cerinte: experienta in vanzari, minim diploma de bacalaureat, cunostinte minime pc **2.500 L;** angajarecabinetmedical@yahoo.com

598. **Lucrator** comercial magazin second hand, colege noi, femei, full time. Magazinul este situat in sectorul 2, complexul Bucur Obor. Salariu 1.800 Lei **1.800 L;** ☎0732.578.750

599. **Lucrator** comercial raion gresie si faianta. Am deschis un nou magazin in Bucuresti la Pallady.Familia Leroy Merlin se mareste si va anuntam ca suntem in cautare de noi colegi. Cautam Consilier Vanzare la raionul de Materiale de Constructii. ☎0749.166.944 job.pallady@leroymerlin.ro

600. **Lucrator** comercial Shop & Go Cartier Latin Avem nevoie de o colega,un coleg cu experienta in Mega Image sau Shop & Go pe functia de lucrator comercial. Angajam si sef de tura cu experienta. ☎0739.922.205 superkitt_romania@yahoo.com

601. **Lucrator** comercial Shop&Go Mega Image, Magazinul se afla in Otopeni, pe strada Maramures. ☎0743.054.843 bogdan.vizitiu@syboca.com

602. **Lucrator** comercial si lucrator platforma, SC Fario SRL angajeaza pentru statie de carburant, soseaua Pantelimon ☎0723.193.129

603. **Lucrator** comercial, Angajam lucrator comercial si muncitor necalificat pentru pescarie Piata Obor. Salariu 3.000 Lei net. + Bonus zilnic **3.000 L;** ☎0766.493.390 cati_buzatu@yahoo.com

604. **Lucrator** comercial, ne marim echipa si cautam colegi pentru magazinul nostru de haine din Mall Afi Cotroceni. Salariul pentru primele 3 luni 2.200 Lei, dupa 2.500 Lei. Posibilitate de avansare **2.500 L;**

605. **Lucrator** comercial, casier, pentru 2 magazine, Shop&Go Nicolae Grigorescu langa statia de metrou cu acelasi nume si Titan intersectia Liviu Rebreanu - 1 Decembrie 1918. Cautam persoane serioase, muncitoare si dornice de promovare. ☎0727.138.734

606. **Lucrator** comercial, Leroy Merlin Pallady Am deschis un nou magazin in Bucuresti la Pallady.Familia Leroy Merlin se mareste si va anuntam ca suntem in cautare de noi colegi. Cautam: consilier vanzare; ☎0749.166.944 job.pallady@leroymerlin.ro

607. **Lucrator** comercial, urgent, pentru brutarie/ patiserie situata in Pipera Voluntari.Relatii tel., Liliana ☎0722.606.924/ 0722.140.265 bliliana1963@gmail.com

608. **Lucrator** comercial, vanzatoare pentru magazin alimentar, situat in zona Dristor (str. Ramnicul Valcea), Bucuresti. Cautam persoane dornice de munca, pe termen lung, oferim si cerem seriozitate, salariu fix motivant, bonuri de masa, cu posibilitate de crestere in functie de performante, contract de munca pe perioada nedeterminata. Pentru mai multe detalii legate de salariu, program si desfasurarea activitatii, nu ezitati sa ne contactati pe mail sau la telefon, **3.800 L;** ☎0763.596.711 melinda@mezelar.ro

609. **Lucrator** comercial, vanzatoare, vrei sa te alaturi echipei noastre, cu un program in ture, pentru un venit net lunar incepand cu 2.300 Ron, in Popesti-Leordeni, str. Popesti-Romani. Contacteazane la telefonul din anunt pentru detalii. **2.300 €;** ☎0723.295.177 gabigirmel@yahoo.com

610. **Lucrator** comercial, vanzator Lucrator comercial pentru magazin alimentar in zona centrala, zona Mall Vitan, salariul full time 2.500 Lei, program de lucru in ture de 8 ore **2.500 L;** ☎0746.133.335/ 0746.133.335

611. **Lucrator** depozit in cadrul fabricii de chipsuri din Popesti Leordeni. Program 5 zile cu 2 zile libere. Cerinte: minim 8 clase, atentie la detalii. Beneficii: tichete de masa, prima vacanta, bonus performanta, ratie produse **1.500 L;** ☎0741.205.588 ilie.dragoi@pepsico.com

612. **Lucrator** Depozit Pentru fabrica medicamente Laropharm, Bragadiru.Tichete de masa oferite. Transport asigurat Piata Unirii, Bragadiru ☎0749.409.019 recrutare@laropharm.ro

613. **Lucrator** depozit electrocasnice mici Angajam lucrator depozit, operator comenzi magazin online.Ambalarea si pregatirea coletelor de expediat.Predarea si incarcarea coletelor. ☎0757.150.000 office@mirgo-shop.ro

614. **Lucrator** depozit farmaceutic, Mogosoaia Angajam Lucrator Depozit pentru depozitul farmaceutic situat in Mogosoaia , strada Aeroportului(intrare din Sos Chitilei). Oferim conditii bune de lucru si un pachet salarial motivant. Relatii la tel. ☎0725.350.496

615. **Lucrator** Depozit Jucarii Oras: Bucuresti, sector 3, zona Theodor Pallady (statia de metrou: Nicolae Teclu)Program de lucru: luni Â– vineri (08:00 Â– 17:00).Salariu fix Â– 2000 Lei NET;Decontarea transportului; ☎0770.289.233 anca.furma@gabteo.ro

616. **Lucrator** depozit Qdecor, Chitila, Str. Oxigenului cautam un super coleg pentru a ne ajuta cu pregatirea, ambalarea si etichetarea coletelor si predarea catre curieri si cu incarcarea, aranjarea marfii in depozitul din Chitila, Str. Oxigenului, nr.35 ☎0742.235.151 office@nextprofil.ro

617. **Lucrator** depozit, pentru detalii si angajari apelati la numarul din anunt **2.600 L;** ☎0720.534.815 vanzari@personnel.com.ro

618. **Lucrator** depozit/ ambalator- 10 h/noapte Firma serioasa angajam personal pentru productie pachete cadou. Activitatea presupune: asezarea, sortarea, ambalarea si etichetarea produselor; zona: sector 3, incinta parc industrial Faur; ☎0756.112.129 carmen@boutiquecadeaux.ro

619. **Lucrator** depozit/ ambalator-8h Firma serioasa angajam personal pentru productie pachete cadou. Activitatea presupune: asezarea, sortarea, ambalarea si etichetarea produselor; zona: sector 3, incinta parc industrial Faur ☎0756.112.129 carmen@boutiquecadeaux.ro

620. **Lucrator** gestionar Prime Batteries Technology SRL, cu sediul pe platforma industriala Pallady (zona Gara Catelu) angajeaza contabil junior (lucrator gestionar), cunoscator al programului de gestiune SAGA.C ☎0751.166.171 primebattery.hr@gmail.com

621. **Lucrator** gestionar depozit cu atestat stivuitorist Depozit din Sos.Odaii,Bucuresti, angajeaza stivuitorist cu atributii de lucrator gestionar.Se ofera pachet salarial atractiv, program lucru L-V 08:30-16:30. Contact: hr@valtec.ro sau tel.: ☎0752.975.520 hr@valtec.ro

622. **Lucrator** in legatorie tipografie Otopeni, angajam legator manual cu/fara experienta pentru atelierul de legatorie (capsat, lipit, stantat, faltuit/biguit, perforat hartie, ambalat pachete etc.). Program 7.30-16.00. Salariul 1400-2200 lei se negociaza la interviu, bonuri de masa, transport decontat; ☎0723.349.666/ 0723.684.437 office@mint.ro

623. **Lucrator** in productie publicitara cu experienta, pentru executie materiale publicitare: plexiglas, PVC, bond, profile aluminiu, metal, led-uri, autocolante etc.; inscriptionari cu autocolant, confectii diferite, mic mobilier, semne luminoase, panouri etc., ☎0735.042.030 Office@mgatelier.ro

624. **Lucrator** logistica, Leroy Merlin Pallady Am deschis un nou magazin in Bucuresti la Pallady!Familia Leroy Merlin se mareste si va anuntam ca suntem in cautare de noi colegi. Cautam: consilier logistica; ☎0749.166.944 job.pallady@leroymerlin.ro

625. **Lucrator** procesare comenzi online (doar baiat) Salut! Cautam barbati cu domiciliul in Voluntari, pentru pregatirea coletelor si aprovizionarea depozitului, pentru un magazin online situat in incinta Smart Flora Expo. **2.500 L;** ☎0770.547.609 magazinulgospodariei@gmail.com

626. **Lucrator** spatii verzi, Posibilitatea de training pentru sisteme de irigatii.Permis categoria B obligatoriu. Se ofera masina si un salariu fix intre 3000 si 4000 ron plus bonusuri, **3.000 L;** ☎0735.698.886 office@artproclean.ro

627. **Lucrator(e)** comercial cu experienta, intr-un magazin alimentar din sectorul 4, ca punct de reper piata Resita. Pentru mai multe detalii va rog sa ma contactati telefonic la numarul: ☎0721.258.654 Chivu.andradamihaela@yahoo.com

628. **Lucratori** bucatarie si caserie in fast-food program 5 zile/ saptamana prin rotatie in 2 ture de 8 ore. Salariu 1.850-2.500 Lei cu tichete de masa. Bucuresti. Detalii la tel. **2.500 L;** ☎0728.210.377

629. **Lucratori** bucatarie si caserie in fast-food program 5 zile/ saptamana prin rotatie in 2 ture de 8 ore. Salariu 1.850-2.500 Lei cu tichete de masa. Bucuresti. Detalii la tel. **2.500 L;** ☎0728.210.377

630. **Lucratori** comercial Pentru mai multe detalii si angajari apelati al numarul afisat in anunt **2.500 L;** ☎0720.534.815 vanzari@personnel.com.ro

631. **Lucratori** comerciali pentru benzinarii Chitila, statii in zonele Chitila Pod Constanta si Chitila iesire spre Targoviste. Experienta in comert constituie avantaj, scolarizare gratuita, contract de munca. Pentru posturi la casa de marcat si activitatile din magazin. Anuntul este pentru persoane cu simt gospodaresc, mature si responsabile. ☎0734.920.701 camiirod@yahoo.com

★★★★★★★★★★★★★★★★★★★

632. **LUCRATORI COMERCIALI. CAUTAM LUCRATORI COMERCIALI PUSI PE TREABA, CU INITIATIVA SI POSIBILITATI REALE DE PROMOVARE. SALARIU COMPETITIV, POSIBILITATE DE PROMOVARE, PROGRAM FLEXIBIL, TICHETE DE MASA, DECONT TRANSPORT. ☎0731.330.198**

★★★★★★★★★★★★★★★★★★★

633. **Lucratori** depozit colete / Iesire Sector 6 urgent angajam lucratori depozit colete (barbati). Venit net lunar minim2500RON.Program: 8 ore L-V. Cerinte: 10 clase, cazier curat. Transport asigurat de la Pacii. Detalii la telefon. **2.500 L;** ☎0749.608.510

634. **Lucratori** depozit, manipulant marfa, gestionar Pantelimon - Branesti pentru depozit si unitate productie. Se asigura transport din zona Fundulea - Pantelimon, carte de munca, bonuri de masa, masa calda zilnic, ☎0753.094.139 petre.voicu@microgrup.ro

635. **Lucratori** fabrica/ necalificati, Sector 4, IMGB, angajam lucratori necalificati in fabrica (barbati si femei). Venit net: 2500-2700 ron. Program: 8 ore/ 3 schimburi/ Luni-Vineri. Perioada nedeterminata. Locatie: Sector 4/ zona IMGB, **2.700 L;** ☎0737.814.574 resurseumane.cosmin@gmail.com

636. **Lucratori** in comert, sunteti serios, cu experienta, dar totusi nu va angajeaza nimeni din cauza varstei ? Noi avem nevoie de dumneavoastra, nu ezitati sa sunati, magazinele sunt in sector 3, toate langa metrou. Va asteptam ☎0727.138.734

★★★★★★★★★★★★★★★★★★★

637. **LUCRATORI IN FINISAREA STICLEI PLANE - GLAS EXPERT SALARIUL 2.400, APOI 2.700 LEI NET INREGISTRAT INTEGRAL IN CARTEA DE MUNCA, PRIME DE SARBATORI, PROGRAM L-V, 8:00-16:30, ADRESA GLAS EXPERT POPESTI-LEORDENI, SOS. OLTENITEI, NR. 202, 2.700 L; ☎0722.305.398 RECRUTARE@EMEX-ROMANIA.RO**

★★★★★★★★★★★★★★★★★★★

638. **Lucratori** in productie Otopeni, personal productie, pentru un producator de semifabricate din polimeri. Se asigura transport din oras Ploiesti. Se lucreaza in 3 ture L-V. Venitul lunar net depaseste 3.000 Lei **3.000 L;** ☎0729.800.090 mariana.trasca@manpower.ro

639. **Lucratori** Necalificati/ Sector 4 Lucratori Necalificati Fabrica. Venit net: 2500 ron. Program: 8 ore in 3 schimburi/ Luni-Vineri. Perioada Nedeterminata. Locatie: Sector 4/ zona IMGB. Detalii la numarul din anunt. **2.500 L;** ☎0737.814.574 resurseumane.cosmin@gmail.com

640. **Lucratori** Peco Pantelimon Biruintei centura Tuborg pentru casa de marcat, operatori Peco. Experienta in comert constituie avantaj, scolarizare gratuita. Anuntul este pentru persoane cu simt gospodaresc, mature si responsabile.Va rugam specificati in CV locurile de munca anterioare. ☎0734.920.701 camiirod@yahoo.com

641. **Lucratori** productie / Fabrica Sector 4 urgent angajam lucratori productie pentru fabrica produse sanitare.Venit net lunar 2600 RON +decont transport120 RON. Program: 8 ore L-V/ 3 schimburi. Cerinte:8 clase, cazier curat. Detalii la telefon. **2.600 L;** ☎0749.608.510

642. **Luxten** Lighting Company S.A. solicita colaborare cu firma ce furnizeaza munca necalificata- sapatori manuali.Relatii la telefon 0216688819 int.179, e-mail sau in Bucuresti, str.Parangului nr.76, sector 1. angajari@luxten.com

643. **Macaragiu** pod rulant Prosider INT'L Trading SRL angajeaza Macaragiu pod rulant categ C+E (pachet salarial 3000 lei net) pentru depozitul de produse metalurgice din Bucuresti, Bd. Metalurgiei, Sector 4. Detalii in intervalul luni-vineri, intre orele 9-17 ☎0741.591.604 recrutare@prosider.ro

644. **Macelar Angajez macelar cu experienta, 1000 lei/ saptamana+ bonuri de masa+ carte de munca. Rog seriozitate. ☎0741.344.326**

645. **Macelar** transator vita part time sau full time, program L, M, M, J, V, 8 ore, sambata - duminica liber, salariu la zi sau la kg, in functie de abilitatile macelarului ☎0722.408.390/ 0722.844.278 anduexpres@gmail.com

646. **Macelar** carmangerie piata Moghioros Angajez macelar carmangerie Piata Moghioros.Macelaria FEDO. Detalii la telefon. **4.000 L;** ☎0744.755.701 truscairinel@gmail.com

647. **Macelar** cu experienta in zona Rahova, carte de munca, program flexibil. Relatii la telefon ☎0766.696.361

648. **Macelar,** carmangerie angajam macelar, salariu de la 4000 lei, program: luni, miercuri-liber, marti, vineri-de la 07-20; joi, sambata, duminica 8 ore, zona centrala; ☎0722.635.545 anduexpres@gmail.com

649. **Macelari** cu experienta pentru magazin - macelarie cu locatia in Piata Rahova, sectorul 5. Detalii intre orele 8 - 16 la telefon ☎0749.125.261 nutriprod2005@gmail.com

650. **Magaziner depozit piese electromecanice, Bd. Timisoara nr. 100, sector 6; ☎0766.229.614 office@romversis.ro**

651. **Magazioner-** receptie marfa Societate comerciala de renume cu sediul in Bucuresti sector 4, angajeaza primitor distribuitor marfa magazioner) ☎0722.701.620/ 0721.563.399 liviu@cautis.ro

652. **Maistru** instalator instalatii sanitare si termice Firma de constructii de renume din Bucuresti angajeaza Maistru instalator instalatii sanitare si termice. Se necesita experienta in domeniu constructiilor. Se asteapta cv ul pe adresa de email. ☎0757.025.766 resurseumane@ metropolitanresidence.ro

653. **Manager** Dezvoltare Broderie. Societate de broderie din zona Piata Domenii angajeaza manager dezvoltare, studii industria usoara, experienta confectii/textile/marketing, prezenta agreabila, persoana organizata, persuasiva, de preferat cu permis auto. Rugam CV la email. ☎0744.569.363 office@brodona.ro

654. **Manichiurista si cosmeticiana cu experienta, Morarilor nr. 2, sector 2 ☎0765.686.493**

655. **Manipulant** pentru depozit de echipamente electrice. In venitul net sunt incluse tichetele de masa, 2 sambete obligatorii. Va asteptam pentru interviu la sediul nostru de lu-vi intre 10-17; **2.800 L;** ☎021.301.96.00 sef.cabinet@comtec-int.ro

656. **Manipulant** cu permis cat. B, incarcatori, descarcatori bagaje la aeroport. Cerinte: 8 clase, cazier curat, permis cat. B. Se ofera program 2 zile, 2 zile libere. Venit 2.800 Ron net. Detalii la numarul din anunt **2.800 L;** ☎0731.362.636

657. **Manipulant** dep farmaGTS CTP Park Dragomiresti Deal se cer studii medii, experienta un an de lucru in alt depozit (cu WMS) avantaj, 8 ore pe zi, lucru L-V in 2 schimburi: 07.30-15.30 si 13-21, salariu 2300 net + bon masa. Suna L-V 10-18, atasati CV. **2.300 L;** ☎0734.010.500 hr@gotosolution.com

658. **Manipulant** depozit Bucuresti produse medicale Angajam urgent - Pansiprod Distributie, str. Baiculesti nr. 1 sec 1. Se ofera loc de munca stabil, salariu fix +bonuri masa. Program de lucru L - V. Se asigura transport pt sectoarele 5 si 6. ☎0722.636.989 hr@pansiprod.ro

659. **Manipulant** marfa 2100 lei net. Angajam muncitori necalificati sortare manipulare deseuri nepericuloase. Magazinele Carrefour Colentina, Baneasa si Selgros. Perioada nedeterminata, cu posibilitatea decontarii transportului. **2.100 L;** ☎0749.288.482

660. **Manipulant** marfa 2500 lei Net. Se lucreaza de Lu-Vi de la 05:00-13:30. Se va face instruire la locul de munca. Se ofera: 2500 Ron Net+ tichete de masa 20 Ron/zi lucrata+alte beneficii. Locatie: Otopeni, **2.500 L;** ☎0729.800.735 ioana.tomuleasa@manpower.ro

661. **Manipulant** marfa Cautam persoana de incredere. Depozit logistica in A1 Business Park, km 12,5 Autostrada Bucuresti-Pitesti. **1.800 L;** ☎+40722191916/ +40722191916 dan.turcu@rosystec.ro

662. **Manipulant** marfa 2100 lei net Angajam muncitori necalificati sortare manipulare deseuri nepericuloase. Magazinul Carrefour Ploiesti 2 (Piata 1 decembrie 1918, nr.1). Perioada nedeterminata, cu posibilitatea decontarii transportului. Salariu 2100 lei net. ☎0749.288.482

663. **Manipulant** marfa depozit angajam persoane muncitoare cu permis categoria B. Activitatea se desfasoara in depozitul firmei, in comuna Pantelimon. Salariu fix de 2700 lei cu contract de munca. Program luni- vineri 8-16.30, **2.700 L;** ☎0737.435.240 Outletdiscountmobila@gmail.com

664. **Manipulant** marfa depozit lactate. Angajam picker, program: in ture 12/24, venit net: 3000 lei, transport asigurat Obor, cerinte: 8 clase, cazier curat, disponibil la temp. de 2-4 grade. Locatia:Afumati. Detalii: 0738154847, **3.000 L;** ☎0738.154.847

665. **Manipulant** marfa depozit Militari Depozit sortare haine second hand Militari. Contract de munca. Program: L-V 08.00-16.30, pauza 30 min. Nu se deconteaza naveta. Doar femei. Varsta maxima: 43 ani. Contact: 0726169788 ☎0726.169.788

666. **Manipulant** marfa Parmalat (Com. Tunari). Programul de lucru: de luni pana vineri, in 2 schimburi (o saptamana schimbul 1 de la 06:40-14:40 si o saptamana schimbul 2 de la 14:30-22:30). Se ofera transport de la Bucur Obor. ☎0722.431.614 adina.camaruta@parmalat.ro

667. **Manipulant** marfa, pentru detalii si angajari apelati la numarul din anunt **2.500 L;** ☎0720.534.815 vanzari@personnel.com.ro

668. **Manipulant** marfa, sofer distributie, facturist, salariu atractiv, tichete de masa, decont transport, zona Afumati; ☎0755.059.052

669. **Manipulant** marfa, pickeri, lucratori scanare produse in depozit auto. Program de lucru in 2 schimburi. Salariu 2.500 Lei net, tichete de masa. Locatia Bucuresti, sector 6. Detalii la tel. **2.800 L;** ☎0728.210.377

670. **Manipulant marfuri (operator masina de ambalat), electrician automatist si mecanic intretinere, angajam pentru societate comerciala din domeniul moraritului, cu punctul de lucru in loc. Buftea, jud. Ilfov, (DN 7, la iesire din Chitila). Se lucreaza in 3 schimburi, se acorda transport gratuit, bonuri de masa de 400 lei/ luna, prime de sarbatori si salariu atractiv. Relatii la telefon: ☎0744.358.581 angajari.panificatie@gmail.com**

671. **Manipulant** marfuri Firma cu sediul in Afumati angajeaza manipulanti marfuri pentru depozit, program 8:30-18, asiguram transport de la D-na. Ghica si o masa pe zi. ☎0721.267.936/ 0721.267.936 platinambalaje@gmail.com

672. **Manipulant** marfuri RCS-RDS RCS-RDS cauta manipulanti marfa pentru depozitul companiei aflat la km 13 pe autostrada Bucuresti-Pitesti. Contact, email: recrutare@rcs-rds.ro. ☎031.400.40.19 recrutare@rcs-rds.ro

673. **Manipulant** produse cosmetice in Apromat Militari Manipulant produse cosmetice, casnice si detergenti in complex comercial Connectreal, cartier Militari. Program l-v 8.30-17.00 s 8.30-15.00. Salariu motivant, contract de munca, 0770986326, **2.200 L;** ☎0764.645.620 deltacomel@gmail.com

674. **Manipulant,** Stefanestii de Jos, Ilfov, minim 8 clase, experienta anterioara in munca de depozit - avantaj, fara antecedente penale, salariu net: 3000 lei; domiciliul limitrof comunei Stefanestii de Jos, IF, **3.000 L;** ☎0733.562.644

675. **Manipulanti** - Produse Lactate Angajam barbati pentru preluare produse lactate. Cerinte:-8 clase-cazier curat. Se ofera: Venit: 3100 + tichete cadou Program: 12/24 ore libere. Contract nedeterminat. Transport asigurat din Sec 3 **3.100 L;** ☎0731.362.636

676. **Manipulanti** bagaje in aeroport, cu permis B, salariu 2.800 Lei net total. Program 2 cu 2, 12 h/ zi, perioada contractuala de 6 luni. Locatie aeroport Otopeni. Detalii la tel. **2.800 L;** ☎0725.494.404

677. **Manipulanti** Chiajna, angajam in cadrul unuia dintre cei mai mari furnizori de produse cosmetice ☎0729.920.155

678. **Manipulanti** fabrica de lapte/branzeturi. Angajam barbati pentru preluare produse lactate. Cerinte: 8 clase, cazier curat. Se ofera: venit: 3100 + tichete cadou. Program: 12/24 ore libere. Contract nedeterminat. Transport asigurat din Bucur Obor, **3.100 L;** ☎0731.362.636

679. **Manipulanti** in depozit Afumati, cerinte: minim 8 clase absolvite. Conditii: venit total minim 3.000 Lei, program in 3 schimburi de luni pana vineri, transport gratuit asigurat. Detalii tel. **3.000 L;** ☎0755.651.839/ 0771.226.332

680. **Manipulanti** marfa / Depozit Lactate Zona Sector 2 Angajam urgent barbati si femei cu experienta in depozit.Venit net lunar 3100 RON. Program: 12/24. Cerinte: 8 clase, cazier curat. Transport de la Bucur-Obor. Locatie: Afumati. Detalii la telefon. **3.100 L;** ☎0749.608.510

681. **Manipulanti** marfa supermarket, Supermarket Luica-Soseaua Giurgiului angajeaza baieti si fete pentru aranjat marfa pe rafturi, salariul 2200 lei net/bani in mana; **2.200 L;** ☎0728.664.833 alexmartour@yahoo.com

682. **Manipulanti** marfa-Afumati Salariu: 2.500 net + bonus de 200 ron + 300 tichete de masa. Program: Luni-Vineri 3 schimburi (05:00-14:00; 13:00-22:00; 21:00 - 06:00). Locatie:Afumati. Transport asigurat - Bucuresti; **3.000 L;** ☎0771.226.332/ 0755.651.839

683. **Manipulanti marfuri pt. Spot Vision Electric & Lighting depozit produse electrice. Relatii la depozitul din Bucuresti, bd. Iuliu Maniu nr. 616. CV la email. Info la tel. ☎0745.968.910/ 0748.880.824 alina@spotvisionelectric.ro**

684. **Manipulanti** marfuri in depozit, pentru firma de distributie cosmetice si detergenti din Magurele Jud. Ilfov ☎0742.123.005 concretoffice@gmail.com

685. **Manipulanti** produse foarte usoare Cerinte: barbati 8 clase, cazier curat, se ofera program 8 ore, 3 schimburi. Venit 2.000 Ron net, transport asigurat din piata Sudului, sector 4, **2.000 L;** ☎0731.362.636

686. **Manipulanti** produse lactate, Afumati femei si barbati 8 clase, cazier curat, salariu 2.700 Lei, program 12/24, perioada contractuala nedeterminata, transport asigurat de la m. Obor, Costin Georgian ☎0749.035.608

687. **Manipulanti,** muncitori necalificati pt. Fox, fabrica mezeluri. Program in schimburi. Nedeterminata. Beneficii: spor noapte, prime, masa calda gratuit, rechizite copii. Zona sector 4. Contactatine intre orele 9-17 **2.400 L;** ☎0726.718.768

688. **Masinist** pentru rotativa Zirkon doua grupuri de culoare, pentru tipografie in incinta IMGB. Acces usor cu autobuzele 141, 220 sau metrou Dimitrie Leonida. E-mai/ tel: ☎0733.901.433 difuzareercpress@gmail.com

689. **Masinist** pod-rulant, mecanic, electrician, inginer General Turbo Tools angajeaza pt. punct de lucru din Sos. Berceni nr. 104, sector 4, (platforma IMGB - metrou Dimitrie Leonida): masinist pod-rulant (macaragiu), mecanic intretinere masini-unelte, electrician intretinere masini-unelte, inginer tehnolog prelucrari mecanice, strungar conventional si CNC, coordonatist. ☎+40213194317/ +40787694427 sirbu.d.e.61@gmail.com

690. **Mecanic** auto Avia Motors angajeaza mecanic auto pentru punctul de lucru din Militari. Relatii la tel. ☎0747.010.358 elisa.sarluceanu@aviamotors.ro

691. **Mecanic** auto cu experienta tehnica in reparatii si schimb piese auto multimarca. Calificare profesionala si experienta minim 2 ani. Asiguram transportul din Bucuresti. Salariu negociabil. **4.000 L;** ☎0769.881.101/ 0769.606.965 office@smart-tehnic.ro

692. **Mecanic** auto cu experienta pentru service auto zona Fizicienilor. Salariu intre 3.500-4.500. Program fix L-V, 9-18:00 **4.000 L;** ☎0756.209.237 alexandra.munteanu2011@gmail.com

693. **Mecanic** auto intretinere camioane firma de transport de marfa angajam mecanic auto intretinere camioane de tonaj mic, firma se afla in zona IMGB Berceni. Salariu fix, program de munca flexibil. Dorim o persoana stabila, serioasa, pe termen lung ☎0722.247.389

694. **Mecanic** auto ucenic Avia Motors angajeaza mecanic auto ucenic pentru punctul de lucru din Pantelimon, Ilfov. Relatii la tel.: ☎0747.010.358 elisa.sarluceanu@aviamtors.ro

695. **Mecanic** auto, ajutor mecanic auto Salut! Custom Automotive cauta colegi noi, mecanic auto si/ sau ajutor mecanic auto. Postul este in Bucuresti, sector 6, zona Carrefour Orhideea - Plevnei si daca esti interesat te asteptam la un interviu la sediul nostru din Bd. Regiei nr. 2, in incinta fostei Fabrici de Tigarete. Ne putem auzi si la tel. ☎0737.531.955 curiertransexpres@yahoo.com

696. **Mecanic** auto, mecanica usoara, Service Auto Multimarca angajeaza Mecanic Auto.Persoana serioasa cu un minim de experienta de 3 ani, in mecanica usoara (revizii, placute, ambreiaje).Program de L-V 8:00-17:30. Locatie: Metrou Preciziei; ☎0735.060.504 office@hrdaily.ro

697. **Mecanic** autocamioane, mecanic pentru intretinere parc autocamioane MAN. Se cere experienta anterioara si seriozitate maxima. Oferim salariu 4.000 Lei/ luna. Puteti suna pentru informatii in intervalul: 8 - 17.30 **4.000 L;** ☎0733.973.943 tekko@tekko.ro

698. **Mecanic** camioane, sa detina permis cel putin cat. C, program full time, **4.000 L;** ☎0721.400.924/ 0722.391.299 kraft_ame@yahoo.com

699. **Mecanic** intretinere tipografie angajeaza mecanic intretinere utilaje. Zona Republica. ☎0740.101.051

700. **Mecanic** intretinere orasul Pantelimon pentru clientul nostru din orasul Pantelimon. Program de L-V, schimbul I si II. Salariu atractiv. Decontare transport 100%. Contract pe perioada nedeterminata; ☎0729.800.014 daniel.nitu@manpower.ro

701. **Mecanic** intretinere utilaje de constructii Cautam mecanic intretinere cu experienta pe mentenanta utilaje de construnctii. Locatie: Constanta. Program L-V 08:00 - 16:00. Salariu motivant. Mai multe detalii: ☎0729.800.014 daniel.nitu@manpower.ro

702. **Mecanic** intretinere utilaje, intretinerea, mentinerea utilajelor in stare de functionare, reglaje, reparatii la fabrica de mezeluri Fox. Lucru in schimburi. Bonusuri, prime, masa calda. Sector 4. Contact L-V, 9-17, **3.000 L;** ☎0726.718.768

703. **Mecanic** intretinere utilaje. Detalii la sediul RADOX din Bdul Timisoara nr 80, sector 6. ☎0724.393.534/ 021.444.07.41

704. **Mecanic** reparatii utilaje, mecanic hidraulist SC Rom-Hire SRL angajeaza mecanic reparatii si mentenanta utilaje constructii, mecanic hidraulist .Se ofera salariu motivant, plata dublu a orelor suplimentare, masa, cazare, masina de serviciu. **5.000 L;** ☎0751.072.047 stefan.pereteanu@rom-hire.ro

705. **Mecanic** tehnician pentru reparatie si intretinerea de stivuitoare. Locatia Bragadiru, jud. Ilfov. Pentru detalii sunati la nr. de tel:Permisul categoria B este obligatoriu ☎0784.293.112 vanzari@mecanovalmar.ro

706. **Mecanic** utilaje, lacatus mecanic, Unitate de productie moderna angajeaza mecanic intretinere operare utilaje in zona industriala Oras Pantelimon, Branesti, Fundulea. Oferta full time. Se asigura transport, ☎0753.094.139 petre.voicu@microgrup.ro

707. **Mecanic,** ajutor mecanic Angajam mecanic/ajutor mecanic in domeniul stivuitoarelor in bragadiru. Studii medii tehniceCunostinte in domeniile: hidraulica, mecanica.Experienta anterioara reprezinta un avantaj ☎0784.293.112 vanzari@mecanovalmar.ro

708. **Mecanic,** ajutor mecanic, electromecanic, pentru utilaje de ridicat (stivuitoare, transpaleti).SC Mecano Valmar SRL, salariu intre 3.000-5.000 Lei ☎0784.293.112 vanzari@mecanovalmar.ro

709. **Mecanici** auto cu experienta, Dristor pentru Turbotechnik. Program L-V 9-18, salariul de la 4.000 Lei, in functie de experienta creste **4.000 L;** ☎0756.209.237

710. **Mecanici, electricieni Societate comerciala cu sediul in Sectorul 6 angajeaza mecanici, electricieni. Programari interviuri: ☎0722.554.851**

711. **Mecanici,** lacatusi mecanici,sculeri matriteri, prelucratori aschiere, sudori, slefuitori, ajustori pentru activitati de control calitate si ajustari pentru piese metalice. Cerinte: min.8 clase, cazier curat. Bucuresti, Sect.6. Tel: ☎0722.518.576 angajari.resurse.umane.ir@gmail.com

712. **Menajera la domiciliu cu contract de munca, trei zile pe saptamana in zona centrala. Prezinta avantaj persoanele care aduc recomandari. Telefon contact: ☎0722.707.294**

713. **Menajera** / ingrijitoare / infirmiera Centru rezidential de ingrijire si recuperare a persoanelor varstnice situat in zona IKEA - Baneasa angajeaza menajera/ingrijitoare/infirmiera, program full time, pentru perioada nedeterminata. Salariu net 3500 lei/luna. Tel: **3.500 L;** ☎0767.914.722

714. **Menajera** caut, pt. curatenie, calcat, cu experienta zona Spital Fundeni. Program full time, de luni pana vineri. Salariu atractiv. ☎0744.563.384

715. **Menajera** Dorobanti, caut colaborare de lunga durata cu o domna serioasa, pentru menaj, la o familie de patru persoane, cu domiciliul in Dorobanti. Cerinte: varsta intre 40-55 de ani, serioasa, foarte curata, ordonata, nefumatoare, experienta in menaj si sa gateasca bine. Program: luni-vineri 08:30-18:00 + 3 sambete/luna 08:00-15:00. Beneficii: salariul 3.500 Lei/luna + 300 Ron bonuri de masa + 150 Lei transport + cazare si masa asigurate, carte de munca. ☎0720.333.301 anca.pantazi@mobexpert.ro

716. **Menajera** in clinici medicale/spitale private Recrutam personal pentru curatenie.Posturi disponibile: 8Contract de munca perioada nedeterminata, abonament de servicii medicale.Trimite CV sau suna si programeaza interviul. **2.000 L;** ☎0735.179.929/ 0722.331.960 office@profiles.ro

717. **Menajera** intern Snagov, caut colaborare de lunga durata cu o domna serioasa, pentru menaj, la o familie cu domiciliul in Snagov. Cerinte: serioasa, foarte curata, ordonata, nefumatoare, experienta in menaj si sa gateasca bine. Program: intern, 1 weekend liber.Beneficii: salariul 4.000 Lei/ luna+ 150 Lei transport cazare si masa asigurate, carte de munca ☎0720.333.301 anca.pantazi@mobexpert.ro

718. **Menajera** interna fara obligatii, pentru Bucuresti, persoana mai in varsta (60-65), nefumatoare, companie placuta pentru menaj usor, volum mic de munca. Se ofera salariu motivant si conditii de cazare excelente ☎0761.951.902 danna280@yahoo.com

719. **Menajera** interna, Sunt interesat sa angajez o menajera interna. Sunt un barbat de 73 de ani, am facut facultatea de matematica, la Universitatea de Stat din Bucuresti. Asigur intretinere completa si contract de munca **800 €;** ☎0722.583.267 lazarmarian70548@gmail.com

720. **Menajera** interna/externa. Angajez menajera interna/ externa, cu/fara experienta, cu/fara gatit in Otopeni/ Corbeanca. Oferim cazare, salariu, carte munca. ☎0744.526.809 uticafj@yahoo.com

721. **Menajera** pentru scoala privata, sector 1, completam echipa de curatenie. Locatie: Bucurestii Noi, sector 1. Program de lucru: 8 ore/zi (7.00-15.00), de luni pana vineri. Beneficii oferite: Contract de munca perioada nedeterminata, decontare de transport, masa de pranz asigurata. Aplica cu CV si te vom contacta, **2.300 L;** ☎0722.331.960/ 0735.179.929 office@profiles.ro

722. **Menajera** tanara pentru un apartament, sector 2, doreste un domn singur, program flexibil, salariu bun, plata la zi; ☎0785.930.801

723. **Menajera,** familie angajeaza doamna serioasa, curata, nefumatoare, pentru menaj apartament, zona metrou Aurel Vlaicu. Curatenie, spalat, calcat. Program luni-vineri 9.00-18.00, **2.500 L;** ☎0722.504.099

724. **Menajera, pentru o familie cu locuinta in zona Cosmopolis, program luni-vineri (09:00-18:00) conditii avantajoase. CV la email. Info la tel.: ☎0748.880.824 alina@spotvisionelectric.ro**

725. **Menajera,** iubitoare de animale, in Chiajna persoana curata, de incredere, corecta, prietenoasa se ofera contract de munca. Program de lucru: Luni, Marti, Vineri 12-18, Sambata si Duminica 8-16. Miercuri si Joi liber. ☎0722.254.237

LOCURI DE MUNCĂ

Firmă transport în construcții din sectorul 6 angajează:

- Șoferi profesioniști pentru autobasculante 8x4
- Șoferi profesioniști pentru trailer 40 tone și platforme
- Mecanic utilaj pentru buldoexcavator
- Buldozerist
- Mecanic întreținere mașini/ utilaje.

Pentru muncitorii din provincie asigurăm și cazare.

Telefon: 0771.303.869

726. **Menajera,** salariu 3500 - 4000 Ron, angajam persoana interna (cazare apartament separat, masa, conditii exceptionale), vaccinata, pentru ingrijire si menaj doamna 70 de ani, Alzheimer, independenta, cu sot ca prim ajutor, locatie Bucuresti si Busteni (casa de vacanta). Oferim salariu RON 3,500 primele 3 luni si RON 4,000 incepand cu luna 4. Experienta anterioara similara este un plus. Telefon 0740898148; ☎0740.898.148

727. **Menajera/protocol** pentru Ambasada din Bucuresti, limba engleza-nivel mediu, aspect fizic placut. Pentru postul mentionat, pot aplica si cetatenii straini cu permis de sedere permanent pe teritoriul Romaniei. embassy@jordanembassy.ro

728. **Menajere** regim hotelier, full time, Bucuresti. Firma AirInvest- Bucuresti angajeaza menajere pentru apartamente in regim hotelier (zone ultracentrale). Contract de munca, salariu 2600 Ron net. Pentru detalii sunati; **2.600 L;** ☎0754.025.604 hnvlad.telibasa@gmail.com

729. **Meseriasi** si echipe case la rosu, ofer cazare, caut echipe si angajam meserias calificati si necalificati salahori in domeniul constructiilor. Oferim cazare ultramoderna, angajari cu salariu atractiv, concediu de odihna, loc de munca stabil, **5.000 L;** ☎0727.123.121/ 0727.121.080 razvangradinaru92@gmail.com

730. **Modelatoare** covrigi cu experienta; ☎0723.155.370

731. **Modelator** covrigi cu experienta si vanzatoare pt. patiserie zona metrou N. Grigorescu ☎0720.655.142 mihaitza_m5@yahoo.com

732. **Modelator** gogosi/ covrigar Angajez modelator/formator gogosi / covrigar!!!Experienta in domeniu! Cautam persoane serioase pe o perioada lunga de timp! Zona: Berceni- piata Straduintei! Pentru detalii telefon: ☎0727.041.291

733. **Modelator,** patiser, vanzatoare cu experienta pentru patiseria Pierre locatie piata Chilia Veche, si Piata Valea Ialomitei, ofer salariu atractiv si program flexibil in ture 1 zi cu o zi sau zi de zi; ☎0721.230.101

734. **Modele** online doamne mature, pentru a deveni model, nu este necesara experienta ca in alte domenii. La noi este important sa te simti confortabil ca la tine acasa si sa fii tu insuti.Indiferenta si concentrarea pe lucrurile importante, reprezinta atuurile principale ale celor independenti. ☎0756.302.730/ 0764.093.085 office@tiffany-studio.ro

735. **Modele** online fete si baieti Cand simti ca te-ai plafonat intr-un domeniu este timpul sa faci o schimbare, deoarece energia se diminueaza, rezultatele intarzie sa mai apara, chiar si relatia cu cei din jur are de suferit.Nu mai astepta,sau visa la o schimbare, schimbarea esti chiar tu. ☎0756.302.730/ 0764.093.085 office@tiffany-studio.ro

736. **Modele** online fete si baieti Indiferenta si concentrarea pe lucrurile cu adevarat importante reprezinta atuurile principale ale celor independenti,asa cum sunt modelele online si nu numai.Cu cat vei fi mai puternic/a si te vei focusa mai mult pe ceea ce ai de facut,cu atat si rezultatele vor fi mai multumitoare. ☎0756.302.730/ 0764.093.085 office@tiffany-studio.ro

737. **Modelier** atelier croitorie Modelier cu experienta si vechime pentru atelier confectii dama si copii, zona timpuri noi, mai multe detalii telefonic ☎0788.197.260

738. **Modelier** pentru atelier confectii dama si copii Modelier confectii textile dama si copii, zona sector 3, pentru mai multe detalii sunati la telefon: ☎0791.437.058

★★★★★★★★★★★★★★★★★★★

739. **MONTATOR - AMENAJARI DIN STICLA SAL PENTRU INCEPATORI: 2.400 - 2.700 LEI NET INREGISTRAT INTEGRAL IN CARTEA DE MUNCA, PRIME DE SARBATORI, L-V, 8:00-16:30, ADRESA GLAS EXPERT: POPESTI-LEORDENI, SOS. OLTENITEI, NR. 202, 3.500 L; ☎0722.305.398 RECRUTARE@EMEX-ROMANIA.RO**

★★★★★★★★★★★★★★★★★★★

740. **Montator** / montatoare / echipa montaj usi garaj. Societate comerciala angajeaza montator / echipa montaj usi garaj. Cerinte: permis cat B, experienta in instalarea usilor de garaj. Salariu atractiv in functie de experienta. ☎0728.926.480/ 0728.926.002 cosmin.babeanu@portisectionale.ro

741. **Montator** fabrica mobila, se cauta montator pentru fabrica mobila la comanda, fabrica complet utilata, toate conditiile, taiere in pachet, gaurire CNC. Salariu atractiv, sector 5. Program L-V 7-16. Tel. ☎0766.891.741

742. **Montator** mobila experienta minima Cautam un baiat pentru montaj mobila. Salariu motivant ☎0727.327.902 GRIGORE.LECA@GMAIL.COM

743. **Montator** mobila, lacatus montator hipermarketuri lucrari de montaj, asamblare si instalare mobila pe teren in Bucuresti si Cluj la clientul final. Optional proiecte conexe pe spatiile comerciale in tara si extern, motivant platite, ☎0737.163.162 baftajob@gmail.com

744. **Montator** mobila, tamplar. ai experienta in domeniul mobilierului la comanda? Ai nimerit exact unde trebuie, iti oferim carte de munca, salariu atractiv si bonusuri.Responsabilitatile postului: debitare, montaj in atelier si pe teren.Toate acestea trebuie sa le cunosti, nu le vei face pe toate, in functie de pricepere si experienta ta alegem impreuna sa faci exact lucrurile la care te pricepi cel mai bine. ☎0723.248.684

745. **Montator** parchet laminat Parchet Shop Bucuresti salariu 3.600-3.900 Lei montator parchet laminat, se asigura contract de munca, se lucreaza cu sculele si masinile firmei. Se castiga mai mult daca se monteaza peste 45 metri/ zi de om. **3.800 L;** ☎0769.243.288/ 0784.110.410 contact@parchet-shop.ro

746. **Montator** sticla cu experienta pentru produsele noastre: oglinzi, paravane pentru cada si cabine de dus, usi sticla batane si glisante, partitionari sticla, sticla colorata si printata bucatarii **4.000 L;** ☎0723.190.473 decoratiunidinsticla@yahoo.com

747. **Montator** tamplarie aluminiu si pereti cortina Firma Everest International angajeaza montator tamplarie aluminiu, pereti cortina cu experienta minim 2 ani. Salarii intre 3000 si 4000 lei. ☎021.350.33.83/ 0766.518.416 radu.males@everest-int.ro

748. **Montator** tamplarie PVC cu experienta, permisul de conducere reprezinta un avantaj. Mai multe detalii la tel. ☎0769.933.481

749. **Montator** tamplarie PVC permis cat. B, Firma RomcoSystem angajeaza montator tamplarie pvc cu permis categ. B. Experienta in domeniu pentru service si montaj. Sediul firmei este in Bdul Theodor Pallay nr. 50, **3.300 L;** ☎0726.776.507 hr@romcosys.ro

750. **Montator** tamplarie PVC. Angajam montatori tamplarie PVC doar cu experienta, loc de munca stabil, salariu atractiv care creste in functie de experienta si gradul de implicare al fiecaruia. Cerinte:seriozitate, implicare in buna desfasurare a proiectelor,respect fata de beneficiari si fata de colegi, abilitati privind lucrul in echipa; ☎0762.464.303

751. **Montatori** Alucobond/HPL/lacatusi mecanici, angajam montatori/prelucratori bond, Alucobond, Etalbond, HPL, fibrociment, tabla faltuita - lucrari in principal in Bucuresti, dar si in tara si strainatate. Asiguram cazare decenta si 1 masa/zi, **4.400 L;** ☎0722.882.967 cristi@atb.ro

752. **Montatori** containere Angajam lacatus montator containere, tamplar, electrician, instalator pentru depozit Bucuresti. Pachet salarial atractiv. ☎0720.447.777 ommgroupcluj@gmail.com

753. **Montatori** ferestre PVC, doar calificati si cu experienta, ne marim echipa, oferim salariu 3.500 - 4.500 Ron, meniu zilnic cald din partea noastra, salariu 15-30 ale luni, carte de munca. Angajam si necalificati, salariu 2500, **4.000 L;** ☎0748.352.976 Cristi.cosoi86@gmail.com

754. **Montatori** mobilier, rafturi, panouri fatada. angajam muncitori calificati/necalificati pentru montaj panouri fatada, structuri usoare, rafturi si mobilier. Oferim salariu atractiv, 3.500 lei net. Se acorda diurna, cazare, **3.500 L;** ☎0722.422.564 adrian.poparad@lten.ro

755. **Montatori** tubulatura, se ofera salariu 3.500-4.500 cazare+ masa disponibil si pentru deplasare, **4.500 L;** ☎0752.349.576

756. **Montatori,** confectioneri tamplarie PVC, aluminiu, firma cu 16 ani experienta in domeniu angajeaza montatori tamplarie pvc, aluminiu, pereti cortina, bond, usi, salariu fix, bonus din montaje, carte de munca, **4.500 L;** ☎0724.536.463 MIHAI.POPESCU@tamplarie.com

757. **Motostivuitorist** Societate comerciala din domeniul managementului deseurilor, cauta personal pe postul de Motostivuitorist in Ikea. Salarizare motivanta si alte benefecii salariale incluse. Pentru detalii: ☎0374.901.030 raluca.cutumisu@greenambalaje.ro

758. **Motostivuitorist** Societate comerciala din domeniul managementului deseurilor, cauta personal pe postul de Motostivuitorist. Salarizare motivanta si alte benefecii salariale incluse. ☎0374.901.030 raluca.cutumisu@greenambalaje.ro

759. **Muncitor calificat abkant si ghilotina mecanica Societate de constructii angajeaza cu carte de munca, muncitori calificati abkant si ghilotina mecanica. Asiguram cazare. Salariu 4500 lei net. 4.500 L; ☎0744.304.636**

760. **Muncitor** calificat constructii amenajari interior Angajam Muncitor calificat constructii. Efectueaza lucrari de constructii si montaj pe santier, lucrari de finisaje interioare in diferite etape ale constructiei. ☎0784.849.425 achizitii@vertical-imob.ro

761. **Muncitor** calificat. SC Hydro Bussiness Systems, importator si aplicator Hahne, Germany, cautam un nou coleg pentru a ne mari echipa. Ne dorim o persoana capabila sa lucreze in echipa si adaptabila la orice conditii de munca, sociabila, experienta in domeniu minim 5 ani in domeniul constructiilor, finisaje, posesor de carnet cat. B, obligatoriu, **6.500 L;** ☎0722.750.380 office@hydroliquid.ro

762. **Muncitor** constructie retea. Candidatul ideal: detine permis cat. B si este rezistent la efort. Activitate de santier/ constructii. Program L-V, 8 h/ zi. Asteptam CV-uri pe adresa luiza.macau@rcs-rds.ro. luiza.macau@rcs-rds.ro

763. **Muncitor** cu sau fara experienta in spalatorie auto Spalatoria se afla in parcarea Penny Market de pe soseaua Fundeni, sector 2. Program intre orele 08:00-21:00, 3 zile cu 3 libere. Cerinte: aspect ingrijit, seriozitate, cazier curat.Contract de munca din prima zi. Salariu 2.400 lei net. Putem oferi cazare in incinta spalatoriei. Relatii suplimentare doar la telefon. Nu raspund la mesaje, **2.400 L;** ☎0772.201.142

764. **Muncitor** finisaje si pardoseli epoxidice Angajam 3 muncitori cu experienta in amenajari de interior, pardoseli, sape, gleturi. Oferim contract de munca 8 h, plata ore suplimentare. Salariul foarte bun. Se deconteaza transportul. ☎0723.824.989 office@concreteart.ro

765. **Muncitor** linie productie Locatie : Zona industriala Pallady punct reper Drumul intre Tarlale-gara Catelu autobuz 103/246). Participa activ in fluxul tehnologic la operatiile specifice de asamblare pachete de acumulatori Li- Ion Informatii telefon 0751166171 **2.600 L;** ☎0751.166.171 primebattery.hr@gmail.com

766. **Muncitor** necalificat constructii, 100 lei/8 ore; ☎0725.780.030

767. **Muncitor** necalificat Electromagnetica SA angajeaza Muncitor Necalificat. Program de lucru in 3 schimburi. Mai multe detalii la numarul de telefon. ☎021.404.21.20

768. **Muncitor necalificat (cazare asigurata) pentru calificare la locul de munca ca si topitori metale. Oferim cazare, contract pe perioada nedeterminata, plata salariu de 2 ori pe luna, tichete de masa (12 Lei/zi) transport decontat (max 200 Lei) 3.000 L; ☎0733.402.000**

769. **Muncitor** necalificat constructii Bucuresti, pentru ajutor in activitatile de constructii pentru incarcare, descarcare, demolare si sortarea materialelor. ☎0731.111.250 resurseumane@rinhotels.ro

770. **Muncitor** necalificat in atelier de tamplarie Angajez muncitori necalificati pentru un atelier de tamplarie situat in sectorul 5. Dispus sa lucreze in echipa. Bonusuri si ore suplimentare platite. ☎0733.204.040 panaitmarian@yahoo.com

771. **Muncitor** necalificat in bucatarie, firma catering program de lucru 8-17, de luni pana vineri, salariu 2500, punctul de lucru se afla in Bucurestii Noi, rugam si oferim seriozitate, se ofera carte de munca, tel 0799984423; ☎0799.984.423 catalin4242@yahoo.com

772. **Muncitor** necalificat, la asamblarea, montarea pieselor, COR 932906 pentru SC Dincer & Tan SRL, 4 posturi disponibile, va rugam sa transmiteti CV-ul pe mail sau contactati ☎0799.780.300 dincertan2018@gmail.com

773. **Muncitor** necalificat- industria incaltamintei Angajam muncitor necalificat in industria incaltamintei, zona Dudesti-Pantelimon,8 ore/zi, salariu negociabil. Relatii la telefon: 0730.554.847 - Daniela ☎0730.554.847 RAISA71@yahoo.it

774. **Muncitor** pentru fabrica, Angajam personal pentru productie si montaj jaluzele si rulouri program 8 ore pentru societate comerciala, permisul de conducere constituie un avantaj. Se poate asigura cazare la sediul societatii, **2.500 L;** ☎0785.555.557 jaluzele.net@gmail.com

775. **Muncitor** pentru vidanja, pentru firma de vidanjare, salariu 3.500 Lei - 10 ore lucrate/ zi. Obligatoriu sa fie vaccinat anticovid. Detalii la adresa bd. Nicolae Grigorescu, nr. 136, sector 3, Bucuresti. Programare interviu tel. **3.500 L;** ☎0721.729.689

776. **Muncitor,** Ghimpati, Giurgiu Angajam muncitori pentru reparatii cofraje. Nu este nevoie de experienta, ci de indemnare si seriozitate. Se ofera: contract de munca - 8 ore/zi, bani de transport max 250 lei/luna. **2.200 L;** ☎0736.122.858/ 0733.402.000 aliand.consulting@gmail.com

777. **Muncitor,** muncitoare SC Mag Comimpex 94 SRL angajeaza lucrator productie ciocolata si ambalatoare/ambalator manual ciocolata. Program: 8 ore: luni-vineri. Salariul se discuta in cadrul interviului. ☎0744.792.000 office@mag94.ro

778. **Muncitori** productie ambalare plastic sectia Ciorogarla, salariu 2800-3500 lei (tichete masa). Program de lucru motivant, transport gratuit, calificare la locul de munca. **3.500 L;** ☎0726.726.006

779. **Muncitori** calificati pentru lucrari intretinereÂ–mentenanta, amenajari la catering in zona Crangasi, salariu 200 lei / zi, vopsitorii, instalatii, electrice etc bonusuri, program flexibil, posibilitati avansare. **200 L;** ☎0735.881.736 frenchcoffeshop@gmail.com

780. **Muncitori calificati acoperisuri. Societate de constructii angajeaza muncitori din toata tara cu experienta in dulgherie de sarpanta si invelitori de orice tip. Asiguram cazare, transport la santier cu masini proprii, 4.500 L; ☎0731.066.140**

781. **Muncitori** calificati constructii muncitori calificati pentru executie termosistem, glet si zugraveala. Salariu: 4 500 Lei. Detalii la telefon **4.500 L;** ☎0734.802.880

782. **Muncitori calificati constructii SC angajeaza muncitori calificati din toata tara, cu experienta in orice lucrare de constructii (fara instalatii). Salariu net 5.000 Lei. Asiguram cazare, transport la santier cu masini proprii 5.000 L; ☎0731.066.140**

783. **Muncitori** calificati si necalificati Muncitori calificati si necalificati pentru reabilitare termica (placare cu polistiren). Salariu atractiv. Detalii la tel. Rog seriozitate. Oferim cazare. ☎0721.229.538

784. **Muncitori** calificati si necalificati Pentru atelierele MAM Bricolaj, din Str. Luica nr. 180 si Str. Prelungirea Ghencea nr. 299-301, cautam colegi noi pentru prelucrarea comenzilor din PAL si MDF.Oferim pregatire. ☎0724.745.445 catalina_lefranc@yahoo.com

785. **Muncitori** calificati si necalificati pentru Bucuresti, in constructii, salarii atractive. Carte de munca. ☎0725.014.974

786. **Muncitori** calificati si necalificati, angajeaza SC Luna Serv SRL pentru constructii in Bucuresti. Interviu in strada Aiud, nr. 71, sector 1. ☎031.420.53.35

787. **Muncitori calificati si necalificati, angajeaza societate comerciala in constructii. Salariu: necalificati de la 15 lei/ora, dulgheri de la 24 lei/ora, zidari de la 22 lei/ora. Angajare cu carte de munca. ☎0765.863.886**

788. **Muncitori** calificati si/ sau necalificati Societatea Calipso Funerar SRL, angajeaza muncitori in domeniul constructiilor si serviciilor funerare pentru locatie aflata in Bucuresti, sector 1. Experienta in domeniu reprezinta un avantaj. Salariul net porneste de la 2.200 Lei lunar, si poate creste in functie de experienta si abilitati. Oferim posibilitate de cazare pentru persoanele din provincie. Angajam doar cu contract de munca, rugam seriozitate ☎0722.329.284

789. **Muncitori** constructii (necalificat, fierar) pentru santier in Bucuresti. Numai cu carte de munca. Salariu de la 18 la 25 Lei/ ora. Program 8-17. **4.500 L;** ☎0735.645.794

790. **Muncitori** constructii pentru firma de amenajari interioare. Oferim 220-250 Lei/zi, in functie de pricepere. Program L-V 8-17, plata saptamanala. Oferim si pretindem seriozitate ☎0771.557.051

791. **Muncitori** constructii pentru firma Brasov, Firma serioasa cu santiere in Brasov angajam:Zidari Meseriasi constructiiFinisoriPaznicCautam persoane serioase ! Oferim salarii peste medie, conditii de munca bune, cazare in conditii foarte bune + transport ! Plata la saptamana Nu raspundem la mesaje ! telefon 0766.101.010 **4.000 L;** ☎0766.101.010

792. **Muncitori** constructii salariu incepand cu 4000 Ron Angajam cu carte de munca: rigipsari, zugravi zona de lucrari Bucuresti.Oferim eventual cazare, program de munca 8 ore salariu incepand cu 4000 Ron. Dorim si oferim seriozitate, **4.000 L;** ☎0754.524.880 contracte102@gmail.com

793. **Muncitori** femei productie ambalare plastic sectia Ciorogarla, salariu 2000 lei-2500 lei (tichete masa). Program de lucru 8 ore, transport gratuit, calificare la locul de munca. ☎0726.726.006

794. **Muncitori** in amenajari interioare, angajam muncitori in vederea calificarii pe meseria de zugrav, instalator si electrician dar si cu experienta pentru firma Edural. Salariul negociabil intre 3.000 Lei - 4.000 Lei. Nu oferim cazare, lucrari doar in Bucuresti. **4.000 L;** ☎0744.370.224 office@edural.ro

795. **Muncitori** in constructii Angajez muncitori calificati si necalificati in rigips Salariul 4000/6000. Contract de munca. Ofer cazare **6.000 L;** ☎0762.548.785/ 0721.280.364 alexmihalcioiu@yahoo.ro

796. **Muncitori** in constructii Cautam doritori de munca, chiar si fara experienta, ambitiosi, motivati sa invete lucruri noi. Platim 150lei/zi in perioada de proba, apoi salariul se renegociaza in functie de performante. **150 L;** ☎0749.928.416

797. **Muncitori** in constructii, Cautam muncitori in contructii polivalenti, plata la mp, cantitati mari, continuitate proiecte, plata saptamanala , asiguram utilaje. ☎0722.125.705

798. **Muncitori** in crama, barbati la firma Zarea, program de 8 ore dimineata si conditii foarte avantajoase. Interviu luni-vineri orele 12-14 la sediul firmei bd. Bucurestii Noi nr. 176, sector 1, cu metrou statia Laminorului sau 112, 697 ☎021.667.00.20 office@zarea.ro

799. **Muncitori** in productie Disponibilitate pentru program in schimburi. Salariu atractiv (2500 lei net), bonuri de masa (380 lei). Transport asigurat. Stefanestii de Jos, Ilfov. ☎0722.836.383 cosmin.fatu@carboplak.ro

800. **Muncitori** montaj fatade tamplarie aluminiu+pvc Firma Plus Confort angajeaza montatori tamplarie aluminiu si tamplarie pvc, pereti cortina si placari cu bond, experienta in domeniu minim 2 ani. Oferim salariu motivant incepand cu 3.500 Lei net + prime de proiect ☎0756.135.920 claudia@plusconfort.ro

801. **Muncitori** necalificati Cautam manipulanti marfa centru colectare deseuri situat in Popesti Â– Leordeni, Ilfov.-Salariu 2000 lei + tichete de masa (400 lei /luna) + bonusuri in functie de performanta.-Decontare transportPentru detalii - Niculae Ispas: 0751 302 126.

802. **Muncitori** necalificati cu experienta vasta in domeniul constructiilor **3.299 L;** ☎0733.822.822/ 0733.822.822 contact@transparentresidence.com

803. **Muncitori** necalificati Pentru un furnizor care ofera o gama completa de produse inovatoare, materii prime si expertiza practica in brutarie, patiserie si industria ciocolatei angajam muncitori necalificati; ☎0729.920.155

804. **Muncitori** necalificati pentru un furnizor care ofera o gama completa de produse inovatoare, materii prime si expertiza practica in brutarie, patiserie si industria ciocolatei angajam muncitori necalificati; **2.700 L;** ☎0720.534.815 vanzari@personnel.com.ro

★★★★★★★★★★★★★★★★★★★

805. **MUNCITORI NECALIFICATI SOCIETATE MONTAJ FATADE VENTILATE SI TIMPLARIE ANGAJAM MUNCITORI NECALIFICATI ☎0745.653.719/ 0758.094.093**

★★★★★★★★★★★★★★★★★★★

806. **Muncitori** necalificati confectii metalice Fabrica de confectii metalice angajeaza muncitori necalificati pentru confectionare structuri metalice. Detalii la numarul de telefon. ☎0736.341.381 alina@kemfort.ro

807. **Muncitori** necalificati constructii muncitori necalificati constructii santiere Constanta ☎0737.004.459 viorelhuruba@yahoo.com

808. **Muncitori** necalificati constructii, oameni care sa mai fi lucrat in domeniu, pentru firma de constructii. Salariu 130 Lei pe zi plata la zi sau la saptamana, program 8-18. Punct de lucru Lacul Tei, Dorobanti, **130 L;** ☎0746.131.889

809. **Muncitori** necalificati pentru depozit Pantelimon, Branesti activitati curente, depozit in zona industriala oras Pantelimon, Fundulea, Branesti, Belcigatele, carte de munca, transport asigurat in zona mentionata, masa calda, bonuri de masa, ☎0753.094.139 petre.voicu@microgrup.ro

810. **Muncitori** necalificati pentru firma de productie Firma producatoare de canapele angajeaza in conditii avantajoase. Programul de lucru de luni pana vineri 8 ore pe zi. Incinta Faur sector 3, bd. Basarabia 256. Salariu 2.100 lei ☎0723.606.863

811. **Muncitori** necalificati pentru santier Bucuresti angajam muncitori necalificati pentru santier in Bucuresti, oferim o masa calda pe zi, salariu cuprins intre 2.000 si 2.300 lei, **2.300 L;** ☎0725.763.102 envogueresidence@gmail.com

812. **Muncitori** necalificati sau calificati, angajam personal cu sau fara experienta in domeniu panificatie, modelatori covrigi , vanzatoare salariu atractiv. Sector 2 Bucuresti; ☎0720.263.516 Alextreding@yahoo.com

813. **Muncitori** necalificati sortator deseuri. salariu in mana 2000 lei + ore suplimentare. Plata pe 15 si pe 30 ale lunii. Locatia zona Carrefour Vulcan - Trafic Greu. Program de lucru 8 ore/zile, 5 zile/saptamana, 7 00 - 15 00, **2.000 L;** ☎0752.901.901 bogdan.dinulescu@recicleaza-deseuri.ro

814. **Muncitori** necalificati, barbati seriosi pentru sortare deseuri in localitatea Sindrilita, Ilfov. La cerere putem oferi si cazare. Salariu net 2.500 pe luna, 2 mese/ zi. Puteti suna pentru informatii in intervalul: 8 - 17.30 **2.500 L;** ☎0733.973.943

815. **Muncitori necalificati, calcatorese textile, angajam pentru spalatorie industriala textile. Conditii excelente. ☎0755.200.017**

816. **Muncitori** necalificati, firma de constructii angajeaza cu contract de munca si salariu avantajos, pentru santiere din Bucuresti in cladiri de birouri. Salariu 3.000 Lei net (in mana). Detalii la nr. de telefon, **3.000 L;** ☎0786.124.625

817. **Muncitori** necalificati, SC Bai Cover SRL, punct lucru Bucuresti, sector 1, sos. Chitilei nr. 230 angajeaza baieti pentru productie corturi, copertine, prelate camion. Program L-V, 8.30-17.00 **3.000 L;** ☎0744.769.265 iorgulescu.florin@gmail.com

818. **Muncitori necalificati, faiantari, zugravi, rigipsari ,soferi categ B pt firma amenajari interioare ☎0766.679.116**

819. **Muncitori** necalificati, femei si barbati pentru activitati de curatenie in cadrul unor cladiri de birouri si activitati de intretinere spatii verzi, Pipera. Contract pe perioada nedeterminata, pachet salarial motivant ☎0751.017.988 viorica.grosu@genesisproperty.net

820. **Muncitori** necalificati, lucratori ind. alimentara Sc Eisberg SRL angajeaza urgent muncitori cu sau fara experienta in industria alimentara. Contract de munca. Cerinte: studii minim 8 clase, disponibilitate. Domeniu de activitate: prelucrarea salatelor. Oras Pantelimon, sos. Cernica, nr. 216, Jud. Ilfov. Transport STB nr. 416, 417, 451, 406, 407, ☎0742.694.193/ 021.351.47.60 mariana.dinca@eisberg.com

821. **Muncitori** pentru fabrica tamplarie PVC cu sau fara exprienta. Permis categoria B reprezinta un avantaj; ☎0751.621.482

822. **Muncitori** pentru productie - La Fantana Angajam muncitori necalificati pentru a lucra in productie. Cerinte: disponibilitate imediata, seriozitate, stabilitate. Oferim salariu fix, tickete de masa, bonus productie, decontare transport. Detalii la numerele de telefon 0725.050.493 sau 0730.712.009. **2.050 L;** ☎0725.050.493/ 0730.712.009 recrutare@lafantana.ro

823. **Muncitori** pentru productie tamplarie PVC, Romco System angajeaza muncitori (femei sau barbati) cu sau fara experienta, pentru hala productie tamplarie PVC, zona Theodor Pallady, **2.500 L;** ☎0726.776.507

824. **Muncitori** pentru protectii pasive la foc, firma de constructii cu activitate in domeniul protectiei pasive la foc, angajeaza muncitori calificati/ necalificati, pentru santierele in derulare din Bucuresti si restul tarii. Se ofera transport si cazare, diurna/ bonuri de masa. Plata salariului se face bilunar, iar angajarea se face in conditii legale. Locatia jobului nu este fixa, salariatul trebuie sa fie disponibil pentru deplasari. ☎0728.098.028 office@choice.ro

825. **Muncitori** productie publicitara. Firma specializata in productia de materiale publicitare angajam muncitori in atelierul de productie, de preferat cu experienta in domeniu. Conditii de lucru deosebite si salariu negociabil. Firma se afla in Bucuresti, zona Republica-Pantelimon. ☎0722.358.143 office@idealmedia.ro

826. **Muncitori si sofer. Angajam muncitori si sofer pentru ingrijire solar si exterior. Locatia se afla la 5km de Bucuresti. Se ofera cazare. Cautam persoane serioase. ☎0771.695.258**

827. **Muncitori,** firma de constructii angajeaza muncitori pentru placat cu polistiren, salahori si sudori. Oferim plata saptamanal, contract munca si cazare in apartament pt. provincie ☎0726.006.404

828. **Muncitorii** calificati pt. construciti, finisaje interioare (glet, tencuiala, zidarie, gresie, faianta, termosistem); ☎0731.038.195 office@all-design.ro

829. **Necalificat pentru calificare si angajare montaj ascensoare Bucuresti. Relatii la telefon; ☎0766.229.614**

830. **Necalificat** - Ajutor autospeciala Vidanja Angajam muncitor necalificat pe autospeciala Desfundare Canalizare si Vidanja . Domiciliu sector 2, 3 si 4. Garajul se afla in Cartierul 23 August, salariul net 2.200 bani in mana primele 3 luni, **2.200 L;** ☎0784.500.100

831. **Necalificat** pe post de operator presa si masinist cu experienta pe post de sef tura pentru firma prestari servicii. Program 8 ore. Salariu 2.000. ☎0733.030.402

832. **Necalificat** pentru firma mobila, program 8-17.30, carte de munca, 2 sambete libere, salariu atractiv, Mariana; ☎0765.533.292

833. **Necalificat.** Firma prestari servicii angajam necalificat la presa zona Berceni, **2.000 L;** ☎0733.030.402

Societatea INOVECO SRL, cu sediul în Voluntari, Ilfov, angajează

STRUNGAR CNC

Cerințe:
Experiența în programarea și operarea unui strung de tip NEF 400 GILDEMEISTER;
Calificare în meseria de strungar;

Beneficii:
Salariu lunar negocialbil, între 3.500-4.000 lei net, în funcție de experiență și cunoștințe;
Tichete de masă;

Telefon: 021 240 40 41, e-mail: resurse.umane@inovecoexpert.ro

834. **Necalificati** depozit lactate, femei si barbati. Angajam femei si barbati in depozit lactate. Venit: 3100 lei net. Program: 12/24. Transport asigurat. Locatie: Afumati. Detalii la tel. **3.100 L;** ☎0725.494.404

835. **Necalificati** in productie mase plastice Angajam femei si barbati pentru munca in fabrica de productie mase plastice. Cerinte:8 clase, cazier curat. Program:8h/zi, 5zile/saptamana, 2-3 schimburi. Venit: 2570 lei net **2.570 L;** ☎0770.334.947

836. **NicobyGene** caut modele pentru aplicare gene fir cu fir, 123D, fete rabdatoare, zona Militari. Nico; ☎0720.819.144

837. **Nufarul** SA curatatorie-spalatorie angajeaza 1. femeie de serviciu pentru sediul din Bd. Iuliu Maniu, nr.187, sector 6. Salariu: 2400 brut+bonuri de masa. 2. operator pentru activitatea de primire-prelucrare obiecte pentru spalat si curatat (si fara experienta). Salariul 3200 brut + bonuri de masa+ comision in functie de incasare. 3. primitor-distribuitor pentru activitatea de primire eliberare obiecte pentru spalat si curatat. Salariul: 2600 brut+ bonuri de masa+ comision in functie de incasare; ☎0771.507.606 mykaelamit@yahoo.com

838. **Operatoare** pariuri sportive Winner angajam operatoare pariuri sportive Winner pentru punct de lucru Baleni, jud. Dambovita. Salariul oferit este 3000 lei. Pentru detalii, va rugam sa sunati la numarul de telefon afisat. **3.000 L;** ☎0724.545.414 Meridian.universal@yahoo.com

839. **Operatoare** pariuri Winner in sectorul 2, Bd. Basarabia 100 - zona stadion Arena. Salariul oferit este de 2.500 Lei. Pentru mai multe detalii va rugam sa ne sunati la telefon. **2.500 L;** ☎0724.545.414

840. **Operator** amanet, baiat sau fata, amanet doreste sa isi mareasca echipa. Asteptam CV-urile si poza recenta pe e-mail/ WhatsApp: 0763238583 ☎0771.115.589 amanetplatinum@gmail.com

841. **Operator** aparate cafea, experienta nu este obligatorie. Cerinte: permis conducere (fara incidente), persoana organizata. Oferim salariu motivant, masina si telefon de serviciu. Pentru selectie va rugam trimiteti CV la adresa de mail din anunt si va vom suna noi. office@nts-pay.ro

842. **Operator** birou SICAP, SEAP, fabrica detergenti sector 3 angajeaza orerator birou pentru SICAP, SEAP - SSM, facturare, comenzi, contabilitate primara, Emag, promovare. CV la email. www.arcalux.ro ☎0722.404.983 arcalux@yahoo.com

843. **Operator** calculator pentru magazin on-line. ☎+40734660663 office@raki.ro

844. **Operator** calculator / notariat Redactare si verificare acte juridice, comunicarea pe mail si la telefon cu clientii biroului. ☎0741.155.558 office@notariatavram.ro

845. **Operator** calculator pt. comenzi telefon si on-line Angajam operator calculator pt. inregistrare comenzi telefonice si on-line. Cerinte: experienta in vanzarea on-line obligatorie, abilitati in comunicare, fire organizata, atentie la detalii. ☎0723.485.684 distributie.fabsem@gmail.com

846. **Operator** casa de pariuri Berceni, Piata Straduinte Euro Partener Imobiliar, angajeaza operator casa de pariuri, fata sau baiat, varsta intre 18 si 30 ani ,nu necesita experienta, salariu atractiv, program flexibil, Zona Berceni, Piata Straduintei. ☎0745.176.195 Euro.partener@gmail.com

847. **Operator** CNC OKUMA. Se cer experienta si calificare. Locatie: Bucuresti, Sector 6. Contact: 0722518576; angajari.resurse.umane.ir@gmail.com ☎0722.518.576 angajari.resurse.umane.ir@gmail.com

848. **Operator** comenzi speciale, pentru detalii si angajari apelati la numarul afisat in anunt. **2.700 L;** ☎0720.534.814 vanzari@personnel.com.ro

849. **Operator** confectioner imbracaminte. Fabrica de confectii zona Obor, angajam colegi pentru urmatoarele posturi: confectioner/a in masina simpla(liniara); calcatoreasa; confectioner/a in triploc. Oferim salariu motivant discutat in urma probei de lucru, contract de munca. Programul este full-time. Cerem seriozitate si experienta minima pentru posturile precizate. ☎0735.318.460 office@treximco.ro

850. **Operator** DDD pentru Axiven Pest Control zona Popesti, salariu 2.700-3.000 Lei in functie de experienta **2.700 L;** ☎0766.069.978 office@axivenpestcontrol.ro

851. **Operator** DDD calificat pentru Axiven Pest Control zona Popesti, salariu 2.700-3.000 Lei in functie de experienta **2.700 L;** ☎0766.069.978 office@axivenpestcontrol.ro

852. **Operator** depozit Mogosoaia-salariu foarte motivant Receptioneaza materialeleRealizeaza incarcarea si descarcareaAsigura depozitarea corectaAsiguram transport la Depozit din BucurestiProgram: Luni-Vineri 08-17Detalii la telefon: 0747.880.011 ☎0747.880.011 mihai.barbu@exeholding.com

853. **Operator** extruder, slitter, masina pungi operator in Pantelimon, Ilfov. cunostintele tehnice in domeniu constituie un avantaj. Pentru acest post pot aplica si tinerii ingineri. Se ofera transport in zona Fundulea, Branesti, Pantelimon, ☎0753.094.139/ +40753094139 petre.voicu@microgrup.ro

854. **Operator** facturare urgent. Firma de retail angajeaza urgent un Operator Facturare. Candidatii interesati sunt rugati sa trimita un CV la hr@giftdesign.ro hr@giftdesign.ro

855. **Operator** facturare, contabilitate primara, venit net 4.000 Ron, 2 ani experienta contabilitate, avantaj, Charisma ERP, program luni - vineri, 8 ore, transport asigurat din piata Victoriei, locatie Otopeni, **4.000 L;** ☎0771.226.332/ 0722.666.757

856. **Operator** graifer 4000 lei Candidatul ideal trebuie sa fie serios, punctual, consecvent si cu experienta.Salariu net 4000 lei/ luna.O masa calda pe zi.Pentru angajatii din provincie oferim cazare si 2 mese calde.Echipament de lucru pentru toate sezoanele.Pentru informatii suplimentare sunati in intervalul programului de la 8.00 la 17.30. **4.000 L;** ☎0733.973.943 tekko@tekko.ro

857. **Operator** incarcator - descarcator Angajam Operator Incarcator-descarcator bagaje, posta, cargo in si din aeronave. Venitul net de la 2.500 Lei + tichete de masa in primele luni, obligatoriu permis auto cat.B. ☎0731.170.751 laura.urda@globeground.ro

858. **Operator** incarcator frontal Terex, angajam operator incarcator frontal telescopic cu experienta anterioara si seriozitate. Utilaj de tip Terex cu brat multifunctional, care se extinde la 12 m. Obligatoriu si cunostiinte de mecanica **3.850 L;** ☎0733.973.943 tekko_tekko@yahoo.com

859. **Operator** incarcator frontal Vola Angajam cu contract, incarcator telescopic cu experienta, cunostinte de mecanica si seriozitate. Utilaj tip Terex cu brat multifunctional, 12 m. Oferim 2 mese/ zi, posibil cazare si salariu 4.200 lei. **4.200 L;** ☎0733.973.943

860. **Operator** injectie mase plastice Cautam o persoana cu experienta in domeniul constructiilor sau productiei. Se lucreaza pe SDV-uri, cu matrite si substante necesare pentru turnare-poliuretan lichid. **2.500 L;** ☎0748.177.749 hr@fabricadeprofile.ro

861. **Operator** la masina de etichetat pt. Fox, fabrica mezeluri, 12 clase, cunostinte calculator. Program 12/36, zi. Efort fizic. Beneficii: prime, masa calda gratuit, rechizite copii. Zona sector 4. Contactati-ne intre orele 9-17 de L-V. **2.600 L;** ☎0726.718.768

862. **Operator** laser-gravura laser. angajam operator laser - gravura laser. Bucuresti; ☎0724.442.237

863. **Operator** magazin online candidatul ideal: o persoana dinamica, sociabila si comunicativa. Te asteptam sa ni te alaturi, salariu 2.200 - 2.500 Lei net in functie de experienta. CV la denisa@deniro.ro ☎0755.521.222 denisa@deniro.ro

864. **Operator** masina laser. Detalii la sediul RADOX din Bdul Timisoara nr 80, sector 6. ☎0724.393.534/ 021.444.07.41

865. **Operator** masina liniara Doriti sa lucrati intr-o echipa de productie vestimentara si sunteti expert in masina liniara? Oferim: -salariu atractiv-mediu de lucru excelent-contract de munca -zilele legale libere- program de L-V, 8h si pauza de masa Va asteptam la un interviu in str Frigului, nr 20.Telefon pentru programare : 0773831278

866. **Operator** pariuri sportive Angajez operator - pariuri sportive - Fata - cu sau fara experienta in domeniu. Se asigura pregatire specializata. Contract de munca, pe perioada nedeterminata ☎0729.784.717/ 0766.975.228

867. **Operator** print large format, CNC, laser Companie de productie publicitara cu activitate de peste 20 de ani angajeaza pe urmatoarele posturi. Operator Echipamente print. Operator Laser. Operator Zund. Operator Router. Responsabilitati: operarea echipamentului, optimizarea incadrarilor pe stanta a materiei prime, mentenanta echipamentului.Cerinte: minim 2 ani experienta in operarea Cnc Multicam, laser sau echipamente similare. Salariul final se stabileste in baza interview-ului. ☎+40724311284 financiar@logospromo.ro

868. **Operator** Productie / Obiecte Sanitare Angajam barbati si femei pentru depozit de materiale plasticeCerinte:-8 clase-cazier curatSe ofera:Program: 8 ore/ 2 schimburiVenit: 2500 ron netLocatie: langa IMGB Detalii la numarul din anunt! **2.500 L;** ☎0731.362.636

869. **Operator** productie in tipografie Angajam operatori de productie in tipografie. Program de lucru: Luni-Vineri in 3 schimburi. Salariu 2300 lei net+300 lei tichete+200lei bonus. Locatie: Otopeni. Transport de la Ploiesti. Detalii la: **3.000 L;** ☎0728.210.377

870. **Operator** productie, reglor, Pantelimon, Branesti, in unitate moderna, fara toxicitate, praf, mirosuri. Zona industriala oras Pantelimon, Branesti, Fundulea. Oferta full time. Se asigura transport in zona Fundulea - Pantelimon, masa calda, salariu motivant, bonuri de masa; ☎0753.094.139 petre.voicu@microgrup.ro

LOCURI DE MUNCĂ

871. **Operator** sigilare- geam termopan Se asigura formare utilaj sigilare geam termopan. Sectia de productie se afla in zona Popesti-Leordeni. Program lucru L-V 8.00-16.30. Decontare transport. Salariu net 2400-2600 RON. **2.500 L;** ☎0745.031.031 office@mediamarket.ro

872. **Operator** stanta, Fabrica de talpi angajam operator stanta, finisor talpi, program de lucru 7-15.30, Salariu negociabil 1800 -2200, plus bonuri de masa. Locatie Jilava, Sos.Giurgiului Pielorex .Femei,barbati ,persoane serioase si determinate . ☎0744.505.252 liliana_iftimie@yahoo.com

873. **Operator** terminator cu experienta, pentru societate locatia Sindrilita, jud Ilfov. Oferim salariul 4.500 Lei net/ luna si o masa calda/ zi. Puteti suna pentru informatii in intervalul: 8 -17.30 **4.500 L;** ☎0733.973.943 tekko@tekko.ro

874. **Operator** Trommel cu experienta pentru societate. Locatia Sindrilita, jud Ilfov. Oferim salariul 4.500 Lei net/ luna si o masa calda/ zi.Puteti suna pentru informatii in intervalul: 8 -17.30 **4.500 L;** ☎0733.973.943 tekko@tekko.ro

875. **Operator utilaje productie alimentara pt. fabrica alimentara in sect 6, Bdul Timisoara nr 94, pachet salarial atractiv, info la tel., CV-uri la email: ☎0722.554.851 e.voicu@tiptop.ro**

876. **Operator** vanzari prin telefon soc. distributie produse parafarmaceutice, angajeaza operator comenzi prin telefon, facturare (oblig. cunostinte PC), contract de munca 8 ore/zi, L-V. ☎0733.777.012 contabilitate@pdgroup.ro

877. **Operator,** deservent utilaje constructii SC Rom-Hire SRL angajeaza operatori utilaje constructii, pentru utilajele: excavator, buldoexcavator, buldozer autogreder, **4.000 L;** ☎0751.072.047 stefan.pereteanu@rom-hire.ro

878. **Operatori** curatenie, Preciziei, 8 ore Firma de curatenie, angajam operatori curatenie in Militari Preciziei 8 ore, program 9:30-18:00, program 08:00 A–17:00, program 06:00-14:00. ☎0731.400.596

879. **Operatori** curatenie/ femei serviciu. Firma curatenie angajam operatori curatenie/ femei serviciu pt curatenie in fabrica. Zona Chitila. Program de 8 ore/zi. Luni-Vineri. Salariu avantajos 1800 lei. Informatii suplimentare la telefon: ☎0737.521.521

880. **Operatori** in productie ICME ECAB SA-CABLEL-FABRICA DE CABLURI electrice si de telecomunicatii angajeaza Operatori in productie. Se ofera conditii foarte bune de salarizare, prime lunare, prime cu ocazia sarbatorilor si tichete masa. Candidatii interesati sunt invitati intre orele 9.00-13.00 la sediul companiei din Str. Drumul Intre Tarlale, nr.42, Sector 3. Relatii la: 0212090113 ☎021.209.01.10/ 021.209.03.09

881. **Operatori** la fabricarea detergentilor Fabrica de detergenti angajeaza femei si barbati pentru doua posturi de operator la fabricarea detergentilor si un post de manipulant marfuri. Experienta nu este necesara, calificarea se face la locul de munca. Program: luni-vineri, 07.00 - 15.30. Se ofera salariu fix (incepand cu 1.700 lei salariu net + bonuri de masa in valoare de 400 lei), prime de sarbatori. Locatie Bragadiru (langa depozitul Alaska). ☎0723.377.835 isabela.calinescu@ekomax.ro

882. **Operatori** Productie Programativa aceste zile in calendar!Zburam din Marea Britanie sa ne intalnim la Bucuresti. Venim sa va oferim de lucru sis a va asistam cu permisele de lucru. 1. 07/01/20222. 08/01/20223. 09/01/2022Veniti sa lucrati in Marea Britanie cu Prestige Recruitment Specialists.Constantin Whatsapp +447496461104 **2.500 €;** ☎+447496461104 cmarin@prestige-recruitment.com

883. **Operatori** productie sucuri acidulate, bauturi non-alcoolice. Cerinte: barbati 10 clase-cazier curat. Se ofera: program: 4 zile/ 2 zile libere. Venit: 2.800 Ron net. Transport asigurat de la Pacii **2.800 L;** ☎0731.362.636

884. **Operatori** productie, femei si barbati pentru fabrica mase plastice, obiecte sanitare. Salariu 2.300-2.500 Lei net. Program in 2 sau 3 schimburi. Locatia sector 4, Bucuresti. Detalii la tel. **2.500 L;** ☎0728.210.377

885. **Operatori** Productie, obiecte sanitare. Angajam barbati si femei pentru depozit de materiale plastice. Cerinte: 8 clase, cazier curat.Se ofera: program: 8 ore/ 2 schimburi, venit: 2500 ron net. Locatie:langa IMGB. Detalii la numarul din anunt, **2.500 L;** ☎0731.362.636

886. **Operatori** productie, sucuri carbogazoase, barbati pentru productie de bauturi non-alcoolice. Cerinte: 10 clase, cazier curat. Se ofera program 4 zile, 2 zile libere. Venit 2.800 Ron net. Transport asigurat de la Pacii **2.800 L;** ☎0731.362.636

887. **Operatori** Testare Ne marim echipa. Cautam noi colegi pentru postul de Operatori Testare si Cosmetizare produse electronice. Oferim salariu atractiv si bonuri de masa. Cerem si oferim seriozitate. Mediu de lucru placut. Program Full Time. Activitatea se desfasoara in Sector 6, Bucuresti, in zona industriala. Asteptam CV-urile dumneavoastra. ☎0737.100.500 angajare@diangi.ro

888. **Ospatar** pentru High Class Coffee & Lounge, bd. Burebista nr. 2, rond Piata Alba Iulia. Cerinte: minim 2 ani experienta, diploma ospatar ☎0765.502.088 highclasscoffeelounge@yahoo.com

889. **Ospatar** coordonator evenimente Salon Du Mariage. Daca vrei un job stabil si cu oportunitati de crestere, te asteptam la un interviu. Este un job foarte bun pentru cine vrea stabilitate si dezvoltare profesionala. Vezi detalii pe www.salondumariage.ro/angajare-coordonator-evenimente/ ☎0742.665.590 florinmarin.ro@gmail.com

890. **Ospatar,** ajutor Ospatar pentru Trattoria Arte Pasta, in Saftica pe DN1. Program 2 zile cu 2 zile libere. Este un job foarte bun pentru cine vrea stabilitate si un loc de munca placut (sa vii de placere la munca) ☎0766.489.694 florinmarin.ro@gmail.com

891. **Ospatar,** casier, lucrator comercial lucru in conditii avantajoase, salariu motivant,Corbeanca, sos. Unirii (Gre Bakery) ☎0742.102.875 office@melaz.ro

892. **Ospatar,** ospatarita cu experienta, pentru restaurant cu specific spaniol, in Bucuresti sector 1, zona Dorobanti str. Washington nr 11. **1.800 L;** ☎0734.349.076

893. **Ospatar/** ospatarita. Luna Cafe & Bistro cauta o persoana serioasa, cu experienta, pentru angajare pe perioada nedeterminata. Bonuri de masa, 2 mese/zi plus alte beneficii. **2.000 L;** ☎0771.609.431 info@cafeluna.ro

894. **Ospatar/ospatarita** Lotus Cafe, zona Decebal 1, din Bucuresti angajeaza ospatarita.Bonusuri: contract de munca pe perioada nedeterminata,salariu motivant+tips,echipa tanara si dinamica,seriozitate si profesionalism, ☎0785.833.344 Belal.hamou1985@gmail.com

895. **Ospatari** /ospatarite cu limba straina si experienta probanta, angajeaza restaurant din zona Piata Dorobanti; office@brodona.ro

896. **Ospatari** pentru restaurant cu specific arabesc si international. Restaurant situat in zona Decebal angajeaza: ospatari/ospatarite, bucatar, ajutor de bucatar si femeie de serviciu. ☎0728.447.777/ 0728.447.777 pistalu_mihaela@yahoo.ro

897. **Ospatarite** si ajutor de bucatar. Restaurant La Collina Militari cu o vechime de 13 ani in domeniul Horeca. Restaurantul nostru isi mareste echipa. Decont taxi, tips, program 2 zile cu 2 zile, salariul motivant si contract de munca din prima zi. Hai in echipa noastra: ajutor de bucatar si ospatarite. ☎0722.229.700 rezervari.lacollina@gmail.com

898. **Pantelimon,** Cora, personal calificat pentru fabrica incaltaminte, cusatoare, lansatoare, control calitate, banda tras salarii negociate in functie de aptitudini, ☎0771.677.048

899. **Patiser** Fabrica de paine sector 4 angajeaza patiser.Relatii la tel. ☎0732.686.628/ 0743.475.540

900. **Patiser** Patiserie centrala angajeaza patiser cu experientaProgram: luni-vineri 5.00-17.00. Sambata 7.00-14.00. **4.000 L;** ☎0741.972.442 alina_marcu2001@yahoo.com

901. **Patiser** experimentat Patiserie situata in Voluntari/Pipera angajeaza patiser experimentat. Salariu atractiv. Relatii la telefon 0722140265 Liliana ☎0722.140.265 bliliana1963@gmail.com

902. **Patiser** si ajutor de patiser in zona Popesti - Leordeni, jud. Ilfov, salariul 5.000 Lei ☎0741.078.090

★★★★★★★★★★★★★★★★★★★★

903. **PATISER, AJUTOR PATISER PENTRU LABORATOR DE PATISERIE FRANTUZEASCA, LOCATIE IN PIPERA - VOLUNTARI, DETALII LA TEL: ☎0741.777.509**

★★★★★★★★★★★★★★★★★★★★

904. **Patiser,** patisera pentru brutarie sector 3, Echipa noastra cauta un coleg/ o colega patiser pentru brutarie.Salariu atractiv, beneficii si colectiv placut.Zona sector 3, Bucuresti, langa parcul IOR, complex Potcoava **2.500 L;** ☎0722.274.127 giani.manta@gmail.com

905. **Patisera** si pizzar cu experinta Program de luni -vineri. Salariu peste 3000 lei. Zona Oraselul Copiilor- Brancoveanu. **3.000 L;** ☎0728.106.100

906. **Patisera.** Angajez patiseria in zona Crangasi. Program de luni pana vineri ora 5 15,salariu 3000 lei. Relatii la telefon. ☎0723.663.281 sisfoodserv@yahoo.com

907. **Patiseria** Oana angajeaza patiser (a) cu experienta, modelator covrigi, aj. de patiser, casiera. Program luni- vineri 6-14,30. Sambata- Duminica liber. ☎0745.293.444

908. **Patiseria** Oana angajeaza patiser(a) cu experienta, modelator covrigi, ajutor patiser, casiera casa de marcat cu sistem POS All IN One cu Touchscreen). Program Luni - Vineri 6 - 14,30. Sambata - Duminica liber. Patiseriase afla pe str. Barbu Vacarescu,nr.2, la 100m de gura de Metrou Stefan cel Mare. Tel. 0745293444 ☎0745.293.444 est_vest_q@yahoo.com

909. **Paznic** de noapte Bucuresti, zona centrala (Universitate), program 18:30-07:30 1 zi da 1 nu (13 ore cu 35 ore), salariu de 1.400 de Lei pe luna. Pentru mai multe informatii sunati la tel. ☎0722.203.325 anca.stanescu@deck.ro

910. **Paznic** depozit Firma de distributie bauturi din comuna Berceni, judetul Ilfov angajeaza paznic depozit. ☎0752.285.730

911. **Paznici** balta pescuit, La 18 km Bucuresti, asiguram transport cu autoturism din Colentina dus - intors. Oferim si cazare gratis intr-o rulota. ☎0735.029.444 petcuvictor2010@yahoo.com

912. **Pedagog** scolar cu experienta in lucrul cu copiii, categorii de varsta 6-10 ani pentru After School Piata Domenii. Bune abilitati de comunicare, rabdare antrenata, dragoste fata de copii, implicare, motivatie si colaborare pe termen lung. Cautam persoane serioase, cu bun simt si interes pentru ceea ce fac. Contact tel. Str. Panait Istrati, nr 39. ☎0723.338.160 nicoleta.sanda@yahoo.com

913. **Performer** online fete si baieti. Cate joburi iti ofera libertatea de a-ti alege propriul salariu, fara sa lucrezi mai mult, ci doar mai inteligent? Senzatia de libertate este ceea ce cautam cu totii, dar nu foarte multe joburi ofera acest beneficiu. ☎0756.302.730/ 0764.093.085 office@tiffany-studio.ro

914. **Persoana** pentru spalat vase si curatenie Firma Catering angajeaza persoana cu experienta pentru spalat vase si curatenie. Program de luni-vineri. Rugam seriozitate! Pentru detalii , va stam la dispozitie in intervalul orar 9-17 L-V. ☎0731.001.151 saporidicasa.catering@yahoo.com

915. **Persoana** pt. ingrijire la domiciliu, caut persoana pt. ingrijirea unei femei (72ani) la domiciliu. Necesita ajutor in aproape toate activitatile zilei. Posibilitate si de cazare Com. Moara Vlasiei, Jud. Ilfov. Salariu cam 1000/luna; ☎00436605927753 lily.jurubescu@yahoo.de

916. **Persoana** serioasa pentru chiosc kurtos in sector 3, zona parc Al Ioan Cuza (IOR). Salariu 2.000 - 2.500 Ron **2.500 L;** ☎0764.384.338

917. **Persoane** cu handicap cu deficiete de auz si/ sau vorbire varsta min. 18 ani, posesor de certificat, angajam pentru societate comerciala; ☎0790.047.848

918. **Personal** angajam vopsitor si pregatitor MDF vopsitzona Colentina, sector 2. ☎0731.038.195 office@all-design.ro

919. **PERSONAL** calificat, cusatoare 1-2 ace, zig-zag, personal pentru banda tras si muncitori necalificati cu posibilitate de calificare pt. fabrica incaltaminte zona Pantelimon, ☎0771.677.048

920. **Personal** pentru curatenie, Societate comerciala angajam in Bucuresti zona Militari, oferim:salariul fix motivant, tichete de masa, loc de munca stabil, contract pe perioada nedeterminata, seriozitate si respect. Cerinte: persoana dinamica, harnica si serioasa, abilitati bune de comunicare si intelegere. Persoanele interesate sunt rugate sa ne contacteze la numar de telefon sau sa ne lase un mesaj prin sms/ WhatsApp **2.000 L;** ☎0745.312.416 info@briteon.ro

921. **Personal** (baieti) curatenie sala fitness, Otopeni, program 10 ore (o zi da, o zi nu). Salariu net 1.500 lei +bonuri de masa 400 lei+ transport(daca e cazul). Domiciliu in Otopeni si imprejurimi este avantaj. Relatii la telefon. ☎0741.106.080 vanzari@iclean.ro

922. **Personal** (fete si baieti), cu sau fara experienta. pt. spalatorie auto situata pe Calea Giulesti nr. 41, vizavi stadionul Rapid, program flexibil, 1500 lei (50 lei/zi) plus comision 50% (pt. degresare, ceara, jenti, bitum). ☎0720.706.756

923. **Personal** - autoservire angajam personal: spalator vase si curatenie. Restaurantul este situat pe bdul Unirii nr 65 pentru detalii ne puteti contacta la nr 0742981006 in intervalul orar 10-17, luni-vineri; ☎0742.981.006

924. **Personal** angajam urgent fara experienta . Angajam urgent in domeniu panificatiei . Modelatori covrigi , vanzatoare , sofer . Fara experienta , dornici de munca , seriosi, fara limita de varsta . Fara calificare in domeniu . Sector 2 ☎0720.263.516 Alextreding@yahoo.com

925. **Personal** angajez urgent ! Angajez urgent ! zugravi, faiantari, finisori. Salariu 4000 - 5000 de lei. ☎0763.688.216

926. **Personal** Bar & Sala de Jocuri (Slots) Salariu net: 2000 + tips. Programul de lucru: 3 zile cu 3 zile libere, de la 16:00 la 5:00. Cerinte minime: 8 clase. Sos. Giurgiului nr. 261 **2.100 L;** ☎0748.202.849 Aplicarejob@ymail.com

927. **Personal** brutar Fabrica de Paine angajezi burutar si personal pentru tura de noapte fete si baieti ne calificati sau calificati zona Morarilor Sector 2; ☎0729.820.521

928. **Personal** Bucatarie Otopeni City Grill isi mareste echipa! Cautam colegi bucatari si ajutori bucatari pentru o noua locatie din Otopeni! ☎0733.136.577/ 0732.609.226 adelina.alungulesei@citygrill.ro

929. **Personal** bucatarie. City Grill isi mareste echipa. Cautam colegi bucatari, ajutori bucatari, ajutor macelarie, cofetari, ambalator manual, personal vidare si personal curatenie. ☎0726.128.555/ 0732.609.226 ionut.paun@citygrill.ro

930. **Personal** calcat rufe. Angajam personal pentru calcatorie, Salariu atractiv, bonuri de masa, program flexibil. Experienta in domeniu constitue avantaj; ☎0760.321.982/ 0744.310.326 comenzi@calc-rufe.ro

931. **Personal** calificat instalatii climatizare Firma de constructii, angajam personal calificat pentru instalatii climatizare si sisteme de ventilatie. Oferim contract de munca, program flexibil si cazare pentru persoanele din provincie. ☎0765.388.756 smartestproiect.conta@gmail.com

932. **Personal** calificat pentru sala de croit Doriti sa lucrati intr-o echipa de productie vestimentara si sunteti expert in croit?Oferim: -salariu atractiv-mediu de lucru excelent-contract de munca -zilele legale libere- program de L-V, 8h si pauza de masaVa asteptam la un interviu in str Frigului nr 20! Telefon pentru programare : 0773 831 278 ☎0773.831.278 sales@satin-uniform.com

933. **Personal** calificat si necalificat. Laborator de productie cofetarie - patiserie cautam sa angajam personal calificat si necalificat in cofetarie. Cautam persoane serioase, dinamice si responsabile. Laboratorul este situat in apropiere de Piata Sudului (5 minute de mers pe jos de la gura de metrou Piata Sudului); ☎0734.302.088 cristina.radu@levante.ro

934. **Personal** calificat, necalificat in domeniul tamplarie de aluminiu, otel si PVC. Lucrul se face in atelier, cat si pe santier. Punct de lucru in Comat Electro, sector 3, Bucuresti ☎0762.295.149/ 0726.166.697 office@ozio.srl

935. **Personal** cofetarie Constanta Pentru a ne intregi echipa avem nevoie de: Sofer - Cofetar - patiser - covrigar - brutar.Acceptam si persoanele care doresc calificare la locul de munca.Relatii la telefon: ☎0722.355.484 dumy_cofetarie@yahoo.com

936. **Personal** colantari auto. Stii ce inseamna un autocolant? Ai mai lucrat in domeniul colantarilor? Atunci te vrem in echipa noastra! Angajam personal pasionat de domeniul auto cu experienta de minim 3 ani. Salariu 5.500 Lei, comision 10%. Program luni - joi 8:00-17:00. Vineri, program scurt: 8:00-14:00. **5.500 L;** ☎0721.739.325 office@dcmdesign.ro

937. **Personal** constructii, ne marim echipa Angajam Bucuresti, personal in constructii, recompartimentari, zidarie si rigips, gleturi, finisaje, tencuieli, placari, placa de beton, refacere garduri, zidarie si necalificati amenjari si finisaje **3.000 L;** ☎0725.583.061 nelu_iosef@yahoo.com

938. **Personal cu si fara experienta angajeaza SC Tauros SRL, pentru pregatire ambalare si manipulare comenzi online in special produse de uz casnic la depozitul nostru din Chiajna, in spatele magazinului Carrefour Militari. Operare PC reprezinta un avantaj. ☎0722.776.625**

939. **Personal** curatatorie haine zona Titan Curatatorie de haine angajeaza personal(femei) cu experienta pentru receptie,curatat si calcat. Salariul net incepand cu 2.500 Lei. Se accepta si persoane fara experienta, dornice sa invete o meserie. **2.500 L;** ☎0770.298.579 contact@aquaclean.ro

940. **Personal** curatenie Angajam personal pt curatenie reprezentata RAR, program 8h pe zi, luni-vineri.Oferim salariu si tichete de masa. ☎0735.105.358

941. **Personal** curatenie Firma specializata in servicii curatenie angajam personal curatenie cladiri. Oferim salariu avantajos. Pentru mai multe detalii va rugam sa ne contactati ☎0762.121.478/ 0766.585.826 ciocirlan.viorel@yahoo.com

942. **Personal** curatenie pentru scari de bloc, program 8 ore /zi, zona Pantelimon. Pentru detalii si interviu sunati la nr. tel. (Filip Iulia); ☎+40741283070 iulia_m_sv@yahoo.com

943. **Personal curatenie pentru sediu de birouri in Piata Victoriei; ☎0748.615.968**

944. **Personal** curatenie 8 ore locatii noi Firma de curatenie isi mareste echipa locatii noi si angajeaza agenti curatenie in Bucuresti. Zona Aviatorilor, 1 Mai, Jiului, Baneasa, Pipera, Politehnica,Aurel Vlaicu,Otopeni, Militari, Expozitiei, Barbu Vacarescu, Pipera - program 3 ore, 4h/zi si 8 h/zi /6 ore de luni pana vineri. ☎0728.228.603

945. **Personal** curatenie Hotel Bucuresti Angajam personal curatenie hotel, program de 8 ore/zi 5 zile/saptamana, salariu 2.000 lei. Locatia se afla pe strada Thomas Masaryk 11, sector 2, in spatele hotelului Intercontinental. ☎0722.203.325 office@amadeus-residence.ro

946. **Personal** curatenie in clinica medicala zona Unirii program: 12-20. Salariul net 1.700 Lei. Pentru interviuri sunati, de luni pana vineri intre orele 09-16, **1.700 L;** ☎0732.405.100 afro@upcmail.ro

947. **Personal** curatenie menajere 8 ore Pipera Firma angajam personal curatenie, locatii noi, program 8h, 06:00 -14:00 si 13:00- 21:30 zona Metrou Pipera, Bucuresti. ☎0729.900.930

948. **Personal** curatenie pentru bazin de inot in zona Aviatiei, Persepolis. Tel. Virginia Gioanta ☎0733.125.581

949. **Personal** curatenie, Angajam Agenti de Curatenie Program flexibil Patr-Time-4 ore/zi pentru puncte de lucru in Sectorul 3 si Sectorul 6 (nu te ploua, nu te ninge si nici vantul nu bate).OFERIMContract de munca pe perioada nedeterminata;Oportunitati de avansare;Mediul de lucru placut in interior;Angajament pe termen lung;Seriozitate-salariu de doua ori/luna in data de 10 si data de 25 ale fiecarei luni;TELEFON:0762.926.679. ☎0762.926.679/ 0768.070.206 office@omaglobal.ro

950. **Personal** curatenie, barbati si femei, carte de munca, program de lucru in functie de locatie, 2 schimbrui. Locatii multiple aproape de casa. Salariu 2.100 Ron net.Posibilitate ore suplimentare platite ☎0741.206.351/ 0741.816.443

951. **Personal** curatenie, Cofetarie situata in zona Cutitul de Argint angajeaza personal curatenie. Relatii la telefon. ☎0722.594.728 cofetariamacarons@gmail.com

952. **Personal** curatenie, firma curatenie angajam personal pentru curatenie la blocuri din Bucuresti (Dristor, Obor, Crangasi, Militari, Pantelimon, Berceni, Gara de nord, Dr. Taberei, Baneasa, Rahova); ☎0753.812.805

953. **Personal** curatenie, firma de curatenie angajam personal cu experienta pentru echipa mobila (curatenie generala/ dupa constructor). Deplasari in Bucuresti. Oferim conditii salariale foarte bune, decontam transportul. **2.800 L;** ☎0772.029.406/ 021.780.00.80 contact@conexclean.ro

954. **Personal** curatenie, Laborator de cofetarie, angajam personal pentru mentinerea carateniei in spatiul de productie si spalarea vaselor si a ustensilelor. Laboratorul este situat in apropiere de Piata Sudului (5 minute de mers pe jos de la gura de metrou Piata Sudului). ☎0734.302.088 cristina.radu@levante.ro

955. **Personal** curatenie, spalat vase pentru restaurant zona Piata Victoriei. Salariul net 1.600 Lei + 400 lei bonuri de masa (brut 2780lei) + tips zilnic, program 5 zile pe saptamana. Decontare transport taxi, acceptam din zone limitrofe, **1.600 L;** ☎0728.314.442

956. **Personal** curatenie/ spalator vase pentru locatie de top, salariu avantajos. Daca vrei sa faci parte din echipa te rugam sa ne contactezi la numarul afisat de luni pana vineri intervalul 10-18:00; ☎0756.926.698 office@14th-lane.com

957. **Personal** depozit Bacau, firma de curierat DPD Romania angajeaza pentru sediul din Bacau manipulant marfuri pentru coletele agabariticeDetalii la nr 0745.770.889 ☎0745.770.889

958. **Personal** Edessa Restaurantul Edessa angajeaza pentru noua locatie din Barbu Vacarescu, nr 82, Sect 2: barman, ospatar, sef sala, casier, operator comenzi, specialist marketing,valet,hostess, contabil primar,grataragiu,pizzar,ajutor bucatar, femei la vase si femei de serviciu. ☎0764.022.559/ 0735.636.363 edessaromania@gmail.com

959. **Personal** feminin productie sandwichuri zona spital Fundeni, persoane dinamice, serioase, cu abilitati practice. Pachet salarial motivant, salariu 2.500 Lei net, transport decontat, o masa, zi. Program de duminica pana joi, vineri si sambata liber, de la 08.00-18.00 sau 12.00-21.00. Acceptam si program de 5 ore, de la 17.00 la 22.00, cu salariul de 1.200 Lei, **2.500 L;** ☎0728.011.145 ghe_ioana@yahoo.com

960. **Personal** Fornetti Angajam personal Fornetti zona Aurel Vlaicu ☎0770.857.411 dumitrachedaniel998@gmail.com

961. **Personal** Fornetti, angajam personal in centru comercial zona sud Ploiesti, ☎0770.857.411 dumitrachedaniel998@gmail.com

962. **Personal** Horeca, sala si bucatarie, Il Calcio cautam oameni talentati si pasionati pentru a completa echipa lantului de restaurante Il Calcio by Mr Val din Bucuresti - ajutor bucatar, bucatar si pizzar. Il Calcio Pescariu - 0720 900 990Il Calcio Clucerului - 0729 155 208Il Calcio Carol Park - 0731 440 493Il Calcio Herastrau - 0729 155 201Il Calcio Romancierilor - 0729 155 210 ☎0767.616.494 office@ilcalcio.ro

963. **Personal** ingrijire batrini H24 Cautam Cautam personal ingrijire batrini H24 cu experienta. De preferinta femei cunoscatoare de limba italiana. Salariu de la 1.550 la 1.700 euro cu contract de munca. Ofertele sunt pentru strainatate. **1.700 €;** ☎00393288212851

964. **Personal** intretinere spatii verzi firma de cleaning angajam personal intretinere spatii verzi - Bucuresti, zona floreasca. program lucru: 8.ore, luni-vineri, salariu net 2000 lei +tichete de masa. ☎0733.733.178/ 0730.280.408

965. **Personal** la vase si curatenie Restaurant angajeaza restaurant in sectorul 5 angajeaza personal la vase. programul este de 8 ore pe zi, 5 zile pe saptamana. detalii la telefon, **2.200 L;** ☎0727.380.980 daniela.mayo@naan.ro

966. **Personal** magazin online, experienta in cadrul unui magazin online reprezinta un avantaj, dar nu o necesitate. Full time, program 9-17:30, zona Mall Vitan, salariu 2.400 - 3.000 Lei net. CV la denisa@deniro.ro denisa@deniro.ro

967. **Personal** Mega Image Shop&Go, zona Dristor oferim program flexibil in doua ture, concediu platit, salariu negociabil in functie de experienta fiecarui candidat. Salariu 2.200 -2400 lei/ lunar incluse si bonuri de masa, **2.400 L;** ☎0721.269.304 cristianmatea@gmail.com

★★★★★★★★★★★★★★★★★★★★

968. **PERSONAL MONTAJ CU SI FARA EXPERIENTA. SOCIETATE MONTAJ FATADE VENTILATE, PERETI CORTINA SI TIMPLARIE, CU VECHIME DE 15 ANI IN DOMENIU ANGAJAM PERSONAL MONTAJ CU SI FARA EXPERIENTA. OFERIM SALARIU MOTIVANT IN FUNCTIE DE EXPERIENTA, CAZARE; ☎0745.653.719/ 0758.094.093**

★★★★★★★★★★★★★★★★★★★★

969. **Personal** montaj structura metalica si panouri. Firma din Bucuresti angajam personal cu experienta in montaj panouri si structuri metalice; Firma noastra se ocupa cu edificarea halelor industriale, montajul structurii metalice, montajul panourilor sandwich si a tablei, locul de munca este curat, se asigura echipament si cazare pentru cei din afara localitatii, permis categoria B reprezinta un avantaj, ☎0730.252.573/ 0752.220.480 papalea.bogdan@yahoo.com

970. **Personal** necalificat, firma de constructii angajam personal necalificat pentru curatenie in santier. Salariu 100 ron/zi, plata la 2 saptamani, avans saptamanal. Detalii: 0734492895; ☎0734.492.895

971. **Personal** patiserie, pizzerie Angajam preparatori,- program in 2 schimburi (5.00-21.30) salariul net 2300 lei- 2.500 Lei si o masa/zi in val. de 13 lei, si vanzatori program 1zi cu 1 zi salariul net 2700 lei -3000 lei si o masa /zi in val. de 13 lei.Pentru mai multe detalii va rugam sa sunati la nr.tel.0737.523.284 **3.000 L;** ☎0737.523.284

972. **Personal** patiserie. Patiserie angajam personal cu experienta sau fara; ☎0799.798.984/ 0784.990.066

973. **Personal** pentru atelier croitorie, confectionere masina liniara si triplock. Zona metrou Mihai Bravu. Detalii la telefon ☎0785.268.349

974. **Personal** pentru clatitarie Clatitarie cautam personal! Personalul trebuie sa gestioneze activitatea de productie si preparare a celor mai bune Clatite si cafele din oras. Conditii bune de munca mediu placut program flexibil experienta in bucatarie sau cofetarie constitue un avantaj.Zona Calea Victoriei. **2.500 L;** ☎0722.199.198 davellacoffee@gmail.com

975. **Personal** pentru complex hotelier, din Hunedoara, pentru Brasov (vila Bran) cu experienta: 1. Sef de sala, barman, instalator, electrician, zugrav, sofer. 0722.268.866; 2. Asistent manager cu experienta restaurant. 0741.102.266; ☎0722.268.866/ 0741.102.266

976. **Personal** pentru curatenie Angajam personal curatenie pentru scari de bloc,curatenie in apartamente si spatii comerciale ☎0736.578.858/ 0753.013.025 smartcleandecor@gmail.com

977. **Personal** pentru curatenie bazin de inot, Club Sportiv angajam personal pentru curatenie la un bazin de inot situat in sectorul 6. ☎0722.402.430 marina.mereanu@aqua-sport.ro

978. **Personal pentru curatenie si spalat vase; Si-Lounge Contemporary Social ne marim echipa, angajam personal. Daca esti o persoana tanara, placuta si dornica de munca, te asteptam in echipa noastra. Pachet salarial atractiv. ☎0733.541.815 office@si-lounge.ro**

979. **Personal** pentru curatenie, vaccinat, spatii comune si birouri, program 8 ore si program 6 ore - 14.00 - 20.00; ☎0724.386.660 office@curatenielions.ro

980. **Personal** pentru curatenie, zona Chitila Angajam personal in zona Chitila Rudeni pentru curatenie depozit si sortare, balotare ambalaje. Angajam barbati si femei. Carte de munca, salariu 1700 lei bani in mana. **1.700 L;** ☎0724.401.551/ 0722.597.230 office@curatenie-menaj.ro

981. **Personal** pentru fast-food venit lunar 2.300-2.500 Lei salariu, bonuri de masa, majorari salariale periodice, nu se cere experienta, program in 2 schimburi, mai multe detalii tel. **2.500 L;** ☎0755.651.839/ 0771.226.332

982. **Personal** pentru firma de curatenie Firma de curatenie in Bucuresti si Ilfov angajeaza personal. Salariul intre 2.100 si 2.600 lei 8 ore/zi. **2.600 L;** ☎0790.283.800 melinabuinesss@gmail.com

983. **Personal** pentru laborator cofetarie traditionala cu sau fara experienta in domeniul prajiturilor si dulciurilor de casa. Oferim seriozitate si o salarizare motivanta **2.400 L;** ☎0744.891.862

984. **Personal** pentru pizzerie Cluj, pentru mai multe detalii si angajari, ne puteti contacta la numarul de telefon din anunt, **2.500 L;** ☎0720.534.815 vanzari@personnel.com.ro

985. **Personal** pentru pizzerie cu livrare la domiciliu, pizzari, ajutor de bucatar, livratori cu autoturism propriu si dispecere preluare comenzi. Salariu atractiv, masa asigurata, bonusuri zilnice. Detalii la interviu;

986. **Personal** pentru pizzerie Sector 2, pentru detalii si angajari sunati la numarul afisat in anunt. ☎0720.534.815 recrutare@fondhandicap.ro

987. **Personal** pentru pizzerie Sector 3, pentru detalii si angajari apelati la numarul din anunt. ☎0720.534.815 recrutare@fondhandicap.ro

988. **Personal** pentru restaurant Mall Baneasa City Grill isi mareste echipa. Cautam colegi ospatari, casier, bucatari, ajutor de bucatar pentru Mall Baneasa ☎0738.099.813/ 0732.609.226 recrutare@citygrillgroup.jobs

989. **Personal** pentru restaurant Mall Baneasa, City Grill isi mareste echipa. Cautam colegi ospatari, casier, bucatari, ajutor de bucatar pentru Mall Baneasa ☎0738.099.813/ 0732.609.226 recrutare@citygrillgroup.jobs

990. **Personal** pentru spalatorie auto preferabil cu experienta, salariu de la 1.400 Lei net, comisioane la degresare, curatat tapiterie, polishare, etc., detailing auto. Oferim si cerem seriozitate, **1.400 L;** ☎0725.251.135/ 0772.293.844

991. **Personal** pentru spalatorie si vulcanizare auto in Snagov, Ilfov. Oferim si cazare. Nu ezitati sa ne contactati ☎0767.075.558/ 0731.762.265 ddencu@yahoo.com

992. **Personal pentru vase, restaurant Bucuresti zona de Nord angajeazapersonal pentru vase. Oferim un salariu motivant, procent din tips, o masa pe zi si decontarea transportului catre casa. ☎0723.001.922**

993. **Personal** picking pentru depozit lactate sector 2, urgent, barbati si femei cu experienta in depozit. Venit net lunar 3.100 Ron. Program 12/24. Transport de la Obor sau Costin Georgian. Cerinte: 8 clase, cazier curat, persoana ingrijita. Detalii la telefon **3.100 L;** ☎0749.608.510

994. **PERSONAL PREPARARE PENTRU LANTUL DE RESTAURANTE FAST-FOOD SPRINGTIME. CERINTE: DOMICILIUL IN BUCURESTI, CONTRACT FULL-TIME (EXCLUS PART-TIME). CE ITI OFERIM: SALARIUL BRUT: 3480 LEI (2000 LEI IN MANA), TICHETE DE MASA IN VALOARE DE 400 LEI (20 LEI /ZI), REDUCERE DE 50% LA PRODUSELE TALE PREFERATE DIN RESTAURANT. DACA TI-AM TREZIT INTERESUL, NE POTI CONTACTA LA TEL. SAU E-MAIL: 3.480 L; ☎0752.097.890 resurseumane@springtime.ro**

995. **Personal** productie broderie, firma de broderie angajeaza personal pe sectia de productie, cu sau fara experienta (aveti sprijin si rabdare din partea noastra pentru a invata toti pasii necesari), punct de lucru in zona Rahova, pentru mai multe detalii va rugam sa ne contactati, tel. ☎0724.333.959 cam.design.ro@gmail.com

996. **Personal** productie dulciuri de casa Casuta din Ardeal angajeaza pentru laboratorul propriu personal productie dulciuri de casa cu sau fara experienta in domeniul dulciurilor de casa. Mediu de lucru atractiv. Salariu motivant, **2.400 L;** ☎0744.891.862 zbircearadu@yahoo.com

997. **Personal** productie publicitara Atelier productie publicitara, angajeaza personal productie.cerinte: experienta in domeniu, disponibilitate program prelungit, ore suplimentare platite Responsabilitati: colantare, montaj bannere, Avantaj: permis conducere cat B; **2.500 L;** ☎0747.811.690 marius@axicogrup.ro

998. **Personal** productie publicitara, angajam muncitori (colantori /tehnician montator) cu si fara experienta experienta in productie/ montaj reclamei, dec auto/vitrine, volumetrii etc. Salariu atractiv, bonusuri, transport, ☎0738.430.465

999. **Personal** pt curatenie Angajam personal pt curatenie punct de lucru zona Metalurgiei sector 4, program 8 ore/zi in intervalul 6.00-14.00. Oferim salariu si tichete de masa. ☎0744.499.061

1000. **Personal** pt. Kurtos Kolacs. Angajam personal cu si fara experienta pentru Kurtos Kolacs in sector 3, zona parc Al. Ioan Cuza. Doar persoane serioase, fara limita de varsta, **2.500 L;** ☎0764.384.338

1001. **Personal** receptie atelier prelucrari auto angajam personal receptie pentru inregistrarea lucrarilor, statusul acestora, predarea lor. Relatia cu furnizorii, gestionarea pieselor, consilierea clientilor, etc ☎0723.268.768/ 0722.552.177 flpetricica@yahoo.com

1002. **Personal** receptie curatatorie Aqua Baneasa Mall curatatoria AQUA, angajeaza persoane(femei) tinere prezentabile pentru primirea hainelor la curatatorie. Salariu incepand cu 2500 Lei net. Cerinte: liceul, cunoastere MS Office, engleza mediu. **2.500 L;** ☎0770.298.579 contact@aquaclean.ro

1003. **Personal** restaurant Angajam personal restaurant: ospatar, barman, bucatar, ajutor bucatar, pizzar, personal spalat vesela, personal curatenie. Locatii - sector 6, sector 5, Bucuresti, tel contact: ☎0736.492.095 alexandra.ttlc@gmail.com

1004. **Personal** Restaurant Restaurant cu specif italienesc angajeaza ajutor de ospatar (picol). Detalii la nr de tel. ☎0724.281.020 adagioclubstar@gmail.com

1005. **Personal** restaurant. Restaurant Yvis Popesti leordeni, angajeaza bucatar, ajutor bucatar, personal bucatarie, ospatar, picol. ☎0760.130.010

1006. **Personal** sala croit Fabrica confectii textile zona Berceni Angajeaza personal sala croit cu experienta curis Se ofera salariu atractiv + tichete de masa + bonificatii ☎0740.340.340 adrian@uniformemedicale.ro

1007. **Personal** securitate Drobeta-Turnu Severin angajam sef tura/ agenti de securitate pentru obiectiv de importanta majora in Drobeta-Turnu Severin. Oferim salarii atractive, contract de munca full-time, bonusuri ☎0751.207.955/ 0739.695.132 mihai.negroiu@companiadepaza.ro

1008. **Personal** servire la linie, bufetier pentru cantina sector 1. Oferim salariu, tichete de masa, decontare transport. Program 7.00-15.30. Minima experienta constituie avantaj. CV la : cornelia.bisca@dlcuisine.com ☎0727.777.715 office@dlcuisine.com

1009. **Personal** spalat vase Restaurant Dorobanti, angajam femeie pentru spalat vase. Conditii de munca corecte si avantajoase. ☎0729.281.965 nicoleta@tuk-tuk.ro

1010. **Personal** spalatorie/detailing - reprezentanta auto Spalatorie, detailing, reprezentanta auto angajeaza personal feminin pentru activitatea de curatenie interioara auto si showroom.Se ofera contract munca, salariu fix 3000-3500 lei, program de lucru, luni -vineri de la ora 08-18, mediu de lucru placut, echipament vara-iarna, multiple bonusuri, **3.200 L;** ☎0734.101.001 autodetailingpremium@gmail.com

1011. **Personal** supraveghere camere video. Angajam coleg/colega pt. supraveghere camere luat vederi pentru punctele de lucru ale societatii, program de lucru in 3 schimburi (4.00-22.00). **2.500 L;** ☎0737.523.284

1012. **Personal** tipografie, legatorie Tipografie Sectorul 3, Splaiul Unirii, Angajam personal calificat doar cu experienta 2.700 + 300 bonuri, program 6:30-15:00. Cladire noua, conditii bune de lucru, acces cu metroul. **2.700 L;** ☎0757.062.065 dumitrescu_boro@yahoo.com

1013. **Personal.** Firma de catering industrial din APACA Iti doresti noi provocari, vrei sa faci parte dintr-un colectiv prietenos si sa-ti dezvolti noi abilitati profesionale?Firma de catering industrial cu sediul/punctul de lucru in Bucuresti, sector 6, incinta APACA angajeaza pe urmatoarele posturi: \-Spalator vase-Ajutori bucatar-Gestionar-Femeie/barbat curatenie-Bucatar-AmbalatoriBeneficii:-Pachet salarial atractiv-Bonuri de masa -Experienta si/sau calificarea nu este o conditie eliminatorie ☎0728.647.129/ 0721.218.238 mihaela@lifebox.ro

1014. **Personal.** Firma de constructii angajeaza rigipsari si ajutori de rigipsari cu experienta. Salariu motivant: 5.200-6.500. Oferim contract de munca si cazare; ☎0738.616.047

1015. **Personal.** Firma servicii funerare angajeaza personal, permis categoria B, in anumite cazuri asiguram cazare. Remuneratie stimulativa; ☎0731.588.550

1016. **Picker** Pentru detalii si angajari apelati la numarul din anunt, **2.000 L;** ☎0720.534.815 vanzari@personnel.com.ro

1017. **Picker** personal (barbati) pentru postul de manipulant marfa depozit (picker). Ofer conditii bune de munca si salariu atractiv. Zona Pantelimon, pentru detalii sunati la tel. ☎0722.480.197/ 0722.684.399

1018. **Picker** pentru depozit nuci, seminte, arahide, produse usoare. Program L-V 08:00-16:30. Salariu 2.800 Lei net. Locatia DNCB Olteni, Bucuresti. Detalii la tel. **2.800 L;** ☎0728.210.377

1019. **Picker** pentru depozit papetarie pentru detalii si angajari ne puteti contacta la:tel./ e-mail: ☎0720.534.815

1020. **Picker,** pentru detalii si angajari sunati la numarul afisat in anunt; ☎0720.534.815

1021. **Picker.** Detalii la sediul RADOX din Bdul. Timisoara nr. 80, sector 6. ☎0751.481.549

1022. **Pickeri** cosmetice, angajam pikeri in cadrul unuia dintre cei mai mari furnizori de produse cosmetice. ☎0729.920.155

1023. **Pickeri** cu experienta pe liza si scaner pentru depozit arahide Prelungirea Ghencea, urgent. Salariu net 2.500 Ron, tichete 300 Ron. Program 8 ore L-V. Cerinte: 10 clase, cazier curat, experienta minim 1 an. Transport de la Pacii **2.800 L;** ☎0749.608.510

★★★★★★★★★★★★★★★★★★★★

1030. **PIZZAR CU/ FARA EXPERIENTA PENTRU CUPTOR TIP TUNEL FIRMA DE CATERING CU PUNCTUL DE LUCRU IN POPESTI LEORDENI ANGAJAM. SUNTEM O ECHIPA CU EXPERIENTA, SERIOASA SI NE DORIM SA GASIM O PERSOANA RESPOSABILA, SOCIABILA, DORNICA DE MUNCA CARE SA NI SE ALATURE PENTRU PERIOADA NEDETERMINATA. POSIBILITATEA INITIERII IN DOMENIU DE CATRE UN PROFESIONIST. PROGRAM 5 ZILE LUCRATOARE CU 2 ZILE LIBERE. SALARIU IN FUNCTIE DE EXPERIENTA. RELATII LA TEL. SAU CV LA E-MAIL. ☎0733.811.097 OFFICE@ROYALCATERING.RO**

★★★★★★★★★★★★★★★★★★★★

1024. **Pickeri** depozit cu experienta depozit/ scanare Pentru depozit in incinta FAUR. Salariu net negociabil. Program 8 ore,Compania este producatoare de cadouri pentru sarbatori cu o experienta de 9 ani in aceasta piata. Pentru a oferi clientilor produse si servicii de cea mai buna calitate in timpul cel mai scurt marim echipa si angajam persoane cu dorint? d? munca, ☎0756.112.129 carmen@boutiquecadeaux.ro

1025. **Pickeri** depozit Prelungirea Ghencea Angajam urgent pickeri cu experienta pentru depozit. Salariu net: 2500 ron+300 tichete. Program: 08:00-16:00/ Luni-Vineri. Perioada nedeterminata. Locatie: Sector 6/ Prelungirea Ghencea. **2.800 L;** ☎0737.814.574 resurseumane.cosmin@gmail.com

LOCURI DE MUNCĂ

1026. **Pizzar** pizzerie cu program non-stop situata in zona Hala Traian, angajeaza pizzar cu experienta, program 2 cu 2. **3.750 L;** ☎0730.313.190

1027. **Pizzar Restaurant Ciao Trattoria angajaza pizzar. Program 9.30 - 21.00 2/2. 3.500 L; ☎0768.836.421**

1028. **Pizzar** cu experienta pe cuptor cu lemne, angajez pizzar cu experienta cuptor cu lemne. Program 2 cu 2 zona Piata Progresul. **4.500 L;** ☎0730.965.800

1029. **Pizzar** cu experienta, pizar zona Berceni. Cuptor pe lemne. Flux 30, 40 pizza, 12 ore/zi. 15 zile pe luna. Salariu + Tips0784806338Va rog sunati!! Nu raspund la mesaje!! ☎0784.806.338 Fi0la@casaluica.ro

1031. **Pizzar,** Drumul Taberei Trattoria Passion din Drumul Taberei angajeaza pizzar cu experienta de preferat cu domiciliu in sect 6. Program flexibil. Salariu 2700-3000 lei/ luna, masa asigurata, contract de munca. **2.800 L;** ☎0757.239.039 paszkavlad997@gmail.com

1032. **Pizzar,** zona Unirii Pizzerie cu program non-stop angajeaza pizzar cu experienta. Salariu 3750 ron. Program flexibil. Mai multe detalii la interviu. ☎0723.469.078 cosminbanica77@yahoo.com

1033. **Pizzari** si ajutor pizzar cu experienta, pentru Socului Kebap, salariu avantajos; ☎0729.441.508

1034. **Pizzer,** daca esti interesat/ interesata de postul de pizzer (pentru pizzerie artizanala situata in Piata Amzei). Program 2/2 zile- negociabil, 10:00-22:00, salariul 4.000-4.500 Lei, tips, masa personal, program. Te asteptam alaturi de noi. Pentru mai multe detalii sunati la tel. Violeta. ☎0745.635.403 violeta.deliu@icloud.com

1035. **Pizzer,** Militari Residence Pizzer-Sole D'Italia. Locatia: Militari Residence.Program: 2 zile/ 2 zile liber (10:00-00:00). Salariu 3500-4500 in functie de experienta. Tips din vanzariDecont transport; ☎0735.060.504 office@hrdaily.ro

1036. **Poosh** Romania BCC SRL angajeaza Reprezentant tehnic COR 3322011 post de Reprezentant tehnic COR 332201 , 1 post de muncitor necalificat la montare si asamblarea pieselor COR 932906, 2 posturi de montator placaje interior si exteriore COR 712202, 2 posturi de montator pereti si plafoane din gips carton COR 712406, in total 6 posturi pentru SC Poosh Romania BCC SRL. Asteptam sa transmiteti CV-urile la adresa de mail ☎0747.551.291/ 0785.111.112 pooshromania2021@gmail.com

1037. **Portar** in zona Pantelimon jud. Ilfov, 12/24 salariu atractiv; ☎0757.758.136

1038. **PR** Manager, ne dorim alaturi un om cu excelente abilitati de comunicare si negociere. Prezentarea serviciilor companiei catre actualii sau potentialii clienti;stransa legatura cu institutiile statului. ☎0770.677.509 lamaradonaimpex@gmail.com

1039. **Preparator** bucatarie si casier pentru fast food, venit net 2.300 Lei, program 8 ore/ zi, 5 zile pe sapt., cerinte: 8/10 clase, cazier curat, domiciliul in oras, locatia sector 1, 2, 3, 4, 5, 6, detalii tel. **2.300 L;** ☎0738.154.847

1040. **Preparator** produse carmangerie, cu experienta, pentru SC ☎0722.520.303 f.aurelian@yahoo.co.uk

1041. **Proiectant** 3D Design Proiectant 3DCompanie de productie publicitara cu activitate de peste 22 de ani, angajeaza pe urmatoarele posturi:.Proiectant / Arhitect 3DCerintele postuluiExperienta minim 2 ani in proiectare productie publicitara / arhitectura ,Cunascatori softuri specialitate :Rinoceros / Arhicad / Autocad / 3d Max/ Maya / Sketch.upCunostinte programe pentru prelucrare grafica Corel / Photoshop , Ai) oricare din exemplele de mai susProces de verificare a conformitatii produsului, cu schitele transmise.Programul de lucru fix 8 ore pe zi.Mediu de lucru dinamicPunctul de lucru este in Pipera Voluntari - Erou Iancu Nicolae nr 126 ☎0722.432.038 Financiar@LOGOSPROMO.RO

1042. **Proiectant** mobilier, cautam un proiectant mobilier pentru a intregi echipa Mambricolaj din Sos. Morarilor, nr. 2A.Vei proiecta mobilierul cerut de clienti in programul IMOS, te vei ocupa de ofertarea catre clienti si exportul acestor proiecte catre productie.Programul de lucru este urmatorul: 2 ture, 8:00 - 17:00 / 11:00 - 20:00 (pauza de masa o ora), doua sambete si o duminica din luna respectiva, program 8:00 - 16:00. Asteptam CV-ul tau la adresa hr@mam-bricolaj.ro sau ne poti suna la numarul de telefon pentru mai multe detalii 0724 745 445. Succes; ☎0724.745.445 hr@mam-bricolaj.ro

1043. **RDN** Excompres Angajeaza agenti vanzari cu portofoliu clienti in vederea vanzarii de bauturi si alte produse. **3.000 L;** ☎0722.221.538 rdn28@hotmail.com

1044. **Receptioner/a** Grupul Hotelier SIR angajeaza receptioner/a cu sau fara experienta, obligatoriu diploma bacalaureat, cunostinte limba engleza. Program de lucru in ture 12/24. Detalii la telefon **2.100 L;** ☎0731.832.669 mariana.asandei@sirgrup.ro

1045. **Receptioner/a** pentru Sir Fundeni Tower cu sau fara experienta, cu abilitati bune de comunicare, operare calculator, engleza nivel mediu, obligatoriu diploma bacalaureat. Program de lucru in ture 12/24. **2.100 L;** ☎0721.587.566 sirgrup3@gmail.com

1046. **Receptionera** clinica medicala Clinica medicala angajeaza receptionera cu abilitati bune de comunicare, operare calculator, engleza nivel mediu conversational.Program de lucru: 1 sapt de luni - vineri: 8:30 - 14:30 iar urmatoarea sapt, de luni - vineri 15:00 - 20:40.Salariu net: 2100 lei + bonuri de masa de 400 lei/lunaInterviurile se vor face doar pe baza CV-urilor trimise la adresa de mail: atanase@cmpronia.ro **2.100 L;** ☎0786.947.918 atanase@cmpronia.ro

1047. **Receptionera** cu experienta in salon Receptionera cu experienta in salon, angajeaza Salon Eva din Incinta Auchan Titan, ☎0731.625.159 vladeugenia40@gmail.com

1048. **Receptionera** hotel cu sau fara experienta, buna cunoscatoare a limbii engleze la nivel conversational, responsabilitate, corectitudine, spirit de munca in echipa ☎0729.881.116 marius@irisa.ro

1049. **Receptionera** secretara, cu sau fara experienta, program full time, pentru Clinica Medicala Hipocrat 2000 ☎0735.400.322 resurseumane@hipocrat2000.ro

1050. **Receptionera** Urgent! Angajam urgent receptionera pentru firma Ferrari Romania, din zona de nord a Bucurestiului sau Otopeni. Cerinte: persoana agreabila, studii superioare. Cunoasterea unei limbi straine de circulatie constituie avantaj. Se ofera salariu atractiv. Relatii la tel. Trimiteti CV la email. ☎0753.142.654 personal@inoxsa.ro

1051. **Reprezentant** comercial cod COR, 332202, persoane dinamica, pentru SC Mirage Sara Invest SRL, angajare pe termen lung. Va rugam sa transmiteti CV-urile pe mail ☎0722.555.493 resurse.ro2020@gmail.com

1052. **Reprezentant** vanzari cu experienta service camioane si remorci, importator piese camioane si remorci, studii in domeniu, oferim conditii bune de lucru, salariu fix de la 3.000 Lei + bonus vanzari, in Bucuresti si imprejurimi; ☎+40749102608 resurseumane@edparts.ro

1053. **Reprezentant** vanzari in showroom Angajam personal pentru vanzare mocheta, parchet, tapet, covoare, perdele si draperii. Experienta in domeniu constituie avantaj. Oferim salariu motivant, bonusuri de perfomanta, tichete de masa, program avantajos. Jobul Implica manipulare de marfa. **2.700 L;** ☎0749.025.805/ 0755.757.510 ionut.barbu@podnet.ro

1054. **Responsabil** curatenie zona Chitila, Angajam persoana cu responsabilitate de coordonare servicii de curatenie, sters praful, maturat, adunat cartoane, organizare carucioare si paleti in depozit zona Chitila, Rudeni, salariu 2000 Lei in mana, carte de munca. Relatii la telefon 0722597230 **2.000 L;** ☎0724.401.551/ 0722.233.425/ 0722.233.425 office@curatenie-menaj.ro

1055. **Restaurant** Brasserie Herastrau angajeaza personal! Restaurant Brasserie Herastrau, situat in Parc Herastrau angajeaza bucatar bucatarie italiana) si bufetier/a (bucatarie rece). Relatii la tel. sau CV la e-mail; ☎0752.171.601 office@labrasserie.ro

1056. **Restaurant** Manager Aqua Lounge Salut. Noi suntem Aqua Lounge. Un restaurant/piscina din Bucuresti, Sectorul 4 in cadrul complexului Cartierul Solar si te vrem pe tine in echipa noastra. Daca esti sau ai fost restaurant manager contacteaza-ne. Cautam o persoana dinamica, muncitoare si cu atitudine prietenoasa. Experienta anterioara intr-o pozitie similara este obligatorie. ☎0770.827.901 aqualoungeoffice@yahoo.com

1057. **RIGIPSARI,** AJUTORI RIGIPSARI si ZUGRAVI Angajez rigipsari cu experienta (salariu 230 lei net/zi), ajutori de rigipsari (160 lei net/zi) si zugravi cu experienta in domeniul constructiilor. Carte de munca. Ofer si cazare ☎0722.228.818/ 0722.226.162/ 0785.746.141

1058. **Rigipsari,** zugravi, salariu avantajos, conditii bune de munca, transport de firma, echipa prietenoasa. Cerem si oferim seriozitate ☎0772.047.664

1059. **Romateh** Util Impex SRL angajeaza 3 lucratori comerciali, CV-urile se trimit pe adresa de e-mail pana la data de 24.11.2021, pentru detalii sunati la nr. de telefon; ☎0750.169.133 andreea028@163.com

1060. **RPG** Security angajeaza agenti in Bucuresti Fara antecedente penale, minim 8 clase absolvite, capacitate de comunicare, aspect fizic ingrijit, program in ture. Se ofera: salariu motivant, obligatiile salariale platite la timp. ☎0728.683.074 recrutate@rpg.ro

1061. **RPG** Security angajeaza dispeceri, fara antecedente penale, studii medii, cunostinte PC, atitudine civilizata si responsabila, capacitate de comunicare.Oferim salariu atractiv, punctualitatea platii salariilor. ☎0728.683.074 recrutare@rpg.ro

1062. **RSVTI Bucuresti, angajare permanenta pentru ascensoare. Relatii la telefon sau la mail: office@romversis.ro; ☎0766.229.614**

1063. **S.C.** Antioch Investment SRL angajeaza muncitor necalificat la demolarea cladirilor, captuseli zidarie, placi mozaic, faianta, gresie, parchet, 3 posturi vacante si muncitor necalificat la spargerea si taierea materialelor de constructii, 2 posturi vacante. Relatii la telefon: ☎0722.696.947

1064. **S.C.Luxten** Lighting Company angajeaza pentru Centrul Zonal de Executie Contracte Constanta, soferi profesionisti ; electricieni calificati in executarea lucrarilor de intretinere/ reparatii pentru joasa tensiune si medie tensiune . CV-urile se primesc la adresa de e-mail: angajari@luxten.com sau la sediul din Constanta, b-dul Tomis nr.229, bl. TS-13B, sc.A, apt.1, Judet Constanta, ☎0727.227.792/ 0721.290.792 angajari@luxten.com

1065. **Salon** Exclusive Beauty Studio situat in Militari Residence angajeaza tehnician unghii si coafeza cu experienta.Salariu fix, carte de munca, program o zi cu o zi. Detalii la nr.: ☎0766.102.972 livia_creata@yahoo.com

1066. **Sapatori** manuali Luxten Lighting Company S.A. angajeaza, salariul net de 2500 lei/luna. Oferim cazare conditii exceptionale. Relatii la telefon 0216688819 int.179, e-mail sau in str. Parangului nr.76, sector 1. **2.500 L;** angajari@luxten.com

1067. **SC** Tropicana Market S.R.L COD CAEN 5211 -Comert cu amanuntul in magazine nespecializate ,cu vanzare predominanta de produse alimentare ,bauturi si tutun angajeaza Administrator imobile si Director societate comerciala; L-V :9-16; ☎0729.280.459 avocatroxana@yahoo.com

1068. **SC** Yakaroglu Fashion S.R.L COD CAEN 4642 -Comert cu ridicata al imbracamintei si incaltamintei (inclusiv import-export); angajeaza Manipulant marfuri si Lucrator comercial- ;L-V :9-16; ☎0729.280.459 avocatroxana@yahoo.com

1069. **SC Ava Design Group SRL angajeaza tamplar cu experienta productie mobilier din PAL melaminat. Punct de lucru zona Clinceni. ☎0724.238.773**

1070. **SC Constar Grup SRL angajeaza montatori gips carton 10 posturi vacante disponibile, muncitori necalificati in constructii 10 posturi vacante disponibile, zugravi 10 posturi vacante disponibile. Pentru mai multe detalii va rugam sa ne contactati la nr de telefon. ☎021.313.43.79 office@constar-grup.ro**

1071. **SC** Vami Construct angajeaza dulgheri cu contract de munca,pentru blocuri in Bucuresti. Ofer cazare apartament pentru cei din provincie. Salariu atractiv ☎0769.870.492

1072. **Scoala Posticeala Feg Bucuresti angajeaza medici pesionari-cadre didactice, profesori informatica, informaticieni, secretara cunoscatoare PC, femeie serviciu. CV la: ☎0788.424.314/ 0752.886.260 scoala_feg@yahoo.com**

1073. **Sculer** matriter zona Preciziei Angajam sculer matriter. Efectueaza activitati legate de intretinerea ordinara si extraordinara a matritelor. Program L-V, salariu atractiv. Tel: ☎0729.800.014 daniel.nitu@manpower.ro

1074. **Secretara** - studii medii sau superioare ; - prestarea activitatilor de secretariat - administrative ; - experienta in folosirea programelor Excel si Word . ☎0786.161.511 hr@econeutralizare.ro

1075. **Secretara** angajez secretara. Conditii: fara obligatii, draguta, dispusa la deplasari si program prelungit. cv si detalii pe whatsapp **1.000 €;** ☎0773.339.248

1076. **Secretara** Birou de traduceri angajam secretara. Relatii la Tel: ☎0741.700.071 power_translation@yahoo.com

1077. **Secretara** Mesaj la numarul de telefon afisat pentru detalii tel. intre orele 09-15;00, de luni pana vineri. ☎0731.336.173

1078. **Secretara** asistenta personala Tanar manager caut tanara part time ca asistenta personala, cunostinte Office si conta primara un avantaj, astept cateva poze pe mail sau wp si o descriere succinta. **5.000 L;** ☎0799.992.503 andreipopescu508@yahoo.com

1079. **Secretara,** asistent manager Secretara asistent manajer, cu sau fara experienta. va rugam transmiteti CV ul detaliat si cu foto. resurse.ro2020@gmail.com

1080. **Secretara.** Angajam secretara program 08-16. Zona Hala Traian. Program full/time; ☎0771.478.052 office@clinicamedicalamaria.ro

1081. **Secretara.** Firma constructii ansambluri rezidentiale angajeaza secretara pentru evidenta documentelor. Salariu atractiv, program de lucru L-V 8-17. Permisul de conducere categoria B este obligatoriu; ☎0723.149.448

1082. **Secretara/asistenta** personala - salariu motivant Firma internationala de export-import cereale, angajeaza secretara/asistenta personala pentru directorul general. Se doreste ca viitoarea candidata sa fie o persoana fara obligatii! **2.500 €;** richard.stones0181@gmail.com

1083. **Secretariat** Societate Productie Publicitara,, in Voluntari Pipera langa Jolly Ville,Ne cautam coleg la front desk. Cu experienta in domeniu . Cunostinte de limba engleza si office. Puteti trimite CV -ul la adresa financiar@logospromo.ro/ secretariat@logospromo.ro sau programari interviu la telefon: ☎0722.432.038 Financiar@LOGOSPROMO.RO

1084. **Sef** bucatar, bucatar, femeie la vase Aqua Lounge Salut. Noi suntem Aqua Lounge. Un restaurant/ piscina din Bucuresti, Sectorul 4 in cadrul Cartierului Solar si te vrem pe tine in echipa noastra. Daca esti sef bucatar, bucatar sau femeie la vase contacteaza-ne. Cautam o persoana dinamica, muncitoare, cu atitudine prietenoasa si experienta. ☎0770.827.901 aqualoungeoffice@yahoo.com

1085. **Sef** de tura restaurant Daca ai abilitati de comunicare si de organizare, spirit de echipa, initiativa, esti orientat/a spre rezultate, te asteptam in echipa Speed Pizza. Pentru orice informatie sau intrebare nu ezita sa ne contactezi telefonic sau pe mail. ☎0734.989.958 speedpizzahr@yahoo.com

1086. **Sef** de Tura, firma de curatenie. Angajam Sef de Tura, in cadrul departamentului de Curatenie. Salarizare motivanta si alte benefecii salariale incluse. Pentru detalii tel. ☎0722.604.111 office@utilitech.ro

1087. **Sef** de unitate pentru spalatorie auto profesionala situata central, sector 2. Cerinte: permis de conducere categoria B; ☎0763.656.188

1088. **Sef** Departament Operational in cadrul departamentului de Curatenie al companiei, cu experienta minim 3 ani in domeniu. Salariu motivant; ☎0722.604.111 office@utilitech.ro

1089. **Sef** depozit chimice Importator de reactivi chimici angajeaza sef depozit-Conditii obligatorii: conditie fizica buna , permis.B , cunostiinte operare PC Excell), minim studii medii, preferabil superioare. Trimiteti CV la petru@dataserv.ro ☎0722.269.656 petru@dataserv.ro

1090. **Sef** productie, firma productie aparatura electrocasnica angajeaza sef productie pentru supervizarea procesului de productie. Experienta- minim 5 ani. Cerinte: diploma inginer electromecanic. Contact tel. ☎021.255.63.60/ 021.255.01.90 electro.admon@gmail.com

1091. **Sef** raion perdele Societate vanzari produse design interior, angajam persoana cu experienta in domeniul textilelor, perdele/ draperii + sine/galerii pentru gestionare raion perdele. Oferim salariu motivant, program avantajos, comision, echipa tanara, mediu de lucru foate placut. **3.500 L;** ☎0749.025.805/ 0755.757.510 ionut.barbu@podnet.ro

1092. **Sef** sectie atelier croitorie dama Sef sectie cu experienta pentru atelier croitorie dama, sector 3, pentru mai multe detalii sunati la telefon ☎0791.437.058

1093. **Sef** sectie pentru atelier confectii Sef sectie cu experienta si vechime pentru atelier confectii dama, zona timpuri noi, mai multe detalii telefonic; ☎0788.197.260

1094. **Sef** tura Societate comerciala din domeniul managementului deseurilor, cauta personal pe postul de Sef Tura. Salarizare motivanta si alte benefecii salariale incluse.Pentru detalii tel. ☎0374.901.030 raluca.cutumisu@greenambalaje.ro

1095. **Sef** tura curatenie, angajam masinist cu experienta pe post de sef tura curatenie zona Baneasa. Salariu 2.000 Lei si 80 Lei decont transport ☎0733.030.402

1096. **Sef** tura pentru agentie securitate, angajare conform legii 333/2003. Cerinte: constitutie atletica. Obiective comerciale interior **3.000 L;** ☎0747.221.397/ 021.337.44.77

1097. **Sefi** tura/ sefi obiectiv. Agenti securitate cu sau fara experienta pentru obiective in Bucuresti. Sefi tura, salarizare cuprinsa intre: 1600 - 3100 Ron, echipament, medicina muncii, scolarizare gratuit. **2.500 L;** ☎0732.650.652 cristian.dumitru@ssg.ro

1098. **Servanti** pompieri MRC FIRE Angajam servanti pompieri pentru cladiri de birouri situate in Bucuresti, zona acces metrou. Transmiteti CV la office@mrcfire.ro Relatii la telefon: ☎021.330.33.11 office@mrcfire.ro

1099. **Shaormar** cu experienta Shaormar cu experienta salariu 3800 lei,in sector 4,program de lucru: 1 zi cu 1 zi,decontam taxiul la plecare,se ofera o masa zilnic si CM **3.800 L;** ☎0773.316.497

1100. **Shaormar,** Mister Kebab isi mareste echipa cu shaormar experimentat. Program 5 cu 2 , tips, bonusuri, Bd. Aerogarii, Baneasa; ☎0721.303.303

1101. **Shaormari** cu Experienta Fendi Kebap cauta colegi noi, shaormari cu experienta pentru locatiile din Bdul Brancoveanu si str. Novaci. - contract de munca- tips- program de lucru in ture 2 cu 2 (fara tura de noapte)- masa asigurata **4.200 L;**

1102. **Shaormari** si ajutor, shaormar pentru Socului Kebap. Salariu avantajos; ☎0729.441.508

1103. **Slefuitor** preparator mobilier, program: lu-vi: 08:00-16:30. Salariu net 3.200 Lei, tichete de masa, asigurare medicala privata, prime de Paste si de Craciun. Postul necesita experienta in domeniu. ☎0728.331.882 madalina.din@arcadiaeng.com

1104. **Societate** angajeaza instalator cu experienta Societate comerciala angajeaza instalatori cu experienta in instalatii sanitare, termice, hvac, program de lucru 8h/zi de luni pana vineri, contract de munca pe perioada nedeterminata, echipa instalator/muncitor necalificat, salariu 4000-5000 lei ☎0767.264.264 office.panait@gmail.com

1105. **Societate comerciala cu domeniu de activitate in alimentatie publica angajeaza urmatorul personal: sofer categoria B, ajutor de bucatar. Program de lucru 8 ore (8-17.00), salariu motivant, se poate servi o masa gratis. Puteti suna la tel. ☎0729.916.976/ 0740.840.011**

1106. **Socului** Kebap angajeaza sofer pe masina societatii sofer livrator, program 2 cu 2, ☎0729.441.508

1107. **Socului** Kebap angajeaza personal pentru debarasare terasa; ☎0729.441.508

1108. **Socului** Kebap isi mareste echipa angajam soferi livratori pe masinile societatii in conditii avantajoase; ☎0729.441.508

1109. **Sofer** distributie interna cat. B lift + agregat frigorific, cu experienta, transport asigurat, contract nedeterminat, sal fix + bonificatii lunare, ☎0756.207.946/ 0753.757.885 ioana.bob@helixlogistics.ro

1110. **Sofer** sofer pentru incinta unui depozit din Popesti Leordeni, se lucreaza in ture, contract nedeterminat, salariu fix in functie de turele efectuate. ☎0759.468.287

1111. **Sofer** (livrator). Pizzerie angajeaza livrator cu masina personala, cu experienta, pe zona Chiajna si sect. 6. Program 2 cu 2, salariu+bani pe cursa, contract si masa.Rog si ofer seriozitate. Mai multe detalii la telefon; ☎0773.979.353

1112. **Sofer** / livrator Restaurant in Otopeni angajeaza sofer livrator catering cu experienta minim un an de domeniu. Relatii la tel. ☎0766.222.738 contact@restaurantmode.ro

1113. **Sofer** /agent de vanzari servicii funerare, angajam personal servicii funerare in sectorul 6, posesor cat. B. Oferim carte de munca, salariu atractiv, program flexibil. ☎0729.551.756

1114. **Sofer** autobasculanta angajam sofer autobasculanta 8x4 Man, detinator categoriile B, C+E, card tahograf, atestat profesional, disponibil si pentru deplasari in tara, oferim contract de munca perioada nedeterminata.Pentru deplasari se ofera cazare si mancare, salariu intre 5000-6000 lei/luna **6.000 L;** ☎0757.077.332 superspeed.expedition@yahoo.com

1115. **Sofer** autoturisme si camionete, Conflux este o societate care produce articole de imbracaminte pentru femei si copii ☎0722.430.831 personal@conflux.ro

1116. **Sofer** autoutilitara si incarcatori descarcatori, SC angajeaza cu contract de munca, program luni-vineri, muncitori necalificati si soferi cat. B.Activitate colectare deseuri nepericuloase (DEEE, ambalaje, anvelope). ☎0724.599.998 office@ecopneu.ro

1117. **Sofer** C autospeciale desfundare si vidanja permis categoria C. Punctul de lucru se afla in Republica (Cartierul 23), salariul net 3.000 Lei in primele 3 luni, bani in mana + carte de munca si bonusuri. Preferabil domiciliu sectorul 2, 3 sau 4. **3.000 L;** ☎0727.833.114 officepolaris@yahoo.com

1118. **Sofer** C+E comunitate Firma Ilfov angajeaza soferi cu experienta comunitate, porturi, engleza mediu pentru Comunitate. Salariu fix si diurna, plata prin banca. Conditii excelente. Plecare imediata. Detalii la telefon. ☎0753.333.533 transport@doctoruldeutilaje.ro

1119. **Sofer camion 40to pe comunitate, Echipa Trans International este pregatita sa se mareasca. Angajam soferi profesionisti cu experienta, categoria BCE, pentru camioane 40 To, cu disponibilitate de lucru pe comunitate, ☎021.460.43.70 madalina@transinternational-sped.com**

1120. **Sofer** camion Romania 40 t categ. CE card atestat, Transport cereale-Camioane EEVPauze acasa 24+45Curse in toata taraAsiguram tot anul de lucruSalariu 5500 (include diurne bonus motorina)Plata 15/30Garaj CL, la 25km de LehliuSERIOZITATE **6.000 L;** ☎0720.797.506 Autolejer@yahoo.com

1121. **Sofer** cat. B si incarcator-descarcator, 4 posturi angajam sofer cat. B si incarcator-descarcator marfa (deseuri reciclabile). Punct de lucru Bragadiru. Cautam persoane serioase si muncitoare. Sofer 3.400 Lei, incarcator 2.000 Lei **3.400 L;** ☎0748.124.542 resurse.umane@recycle-international.ro

1122. **Sofer** cat. B transport marfa, pentru societate comerciala in Popesti Leordeni. distributie in Bucuresti si Ilfov. Relatii intre orele 8 - 16 la telefon ☎0758.106.614

1123. **Sofer** categ. B, pentru abrollkipper de 3.5 tone Societate transport deseuri nepericuloase angajeaza sofer abrollkipper de 3.5 To, de preferinta cu experienta pe auto cu utilaj (abrollkipper). Salariu atractativ. Program de lucru normal,zona Bucuresti. ☎0757.758.136 teh2001service@yahoo.com

1124. **Sofer** categoria B Societate comerciala din domeniul managementului deseurilor, cauta Sofer categoria B in Fagaras, Judet Brasov. Detalii la: Telefon 0374901030 sau CV la adresa de mail catalin.boteanu@greenambalaje.ro ☎0374.901.030 catalin.boteanu@greenambalaje.ro

1125. **Sofer** categoria B si ajutor sofer. Firma de transport angajeaza soferi cat.B pentru livr. la domiciliu. Se ofera un mediu de lucru stabil, placut, salariu atractiv, bonusuri, telefon, masina, mediu de lucru placut si stabilitate. ☎0735.885.544 office@bestcourier.ro

1126. **Sofer** categoria C+E pentru distributie pe camion pentru Sevacon Impex, firma de distributie materiale de constructii in Bucuresti si Ilfov. Cerinte: card tahograf, atestat marfa, experienta obligatorie min. 2 ani, categoria C+E. Ocazional transporta fier cu peridocul. ☎0721.367.018 sevacon@yahoo.com

1127. **Sofer** categoria C, cu atestat transport marfa valabil, salariu atractiv program de luni pana vineri, local pe Bucuresti. Postul de sofer este pt o firma de curierat. Detalii la telefon. Urgent. ☎0766.736.688 bogdananin@yahoo.com

1128. **Sofer** categoria D cu atestat din zona Titan, Salajan, sector 3, microbuz curse speciale, posibilitate angajare si pensionar; ☎0724.236.971

1129. **Sofer** cu experienta pe duba Sprinter, Angajez sofer cu experienta, din provincie, pe duba Sprinter. Asiguram cazare si diurna. Nu lasati mesaje pe site, nu raspundem, sunati direct la nr. de telefon afisat; ☎0728.914.109 imadconstructint@gmail.com

1130. **Sofer** de luni pana vineri de la 10.00-14.00 pentru Firma de catering. Salariu 1800 lei cu masina firmei; 2000 lei plus combustibil cu masina personala. **2.000 L;** ☎0728.106.100

1131. **Sofer** distributie produse alimentare (sandwich-uri), zona spitalul Fundeni. Program 5 zile/sapt. (L-V), 5.30-15.00. **2.400 L;** ☎0744.329.559 ghe_ioana@yahoo.com

1132. **Sofer** distributie carbuni pentru gratar. Societate comerciala cu sediul in Comuna Jilava Judet Ilfov angajeaza sofer pentru distributie carbuni pentru gratar. ☎0767.695.468 office@hssupplycompany.com

1133. **Sofer** distributie categoria B, distributie marfa Bucuresti, program pe timp de zi. Nu este curierat. Salariu intre 3.200 si 4.400 Lei net; ☎0758.118.118 sandu.constantin@transcargomag.ro

1134. **Sofer** distributie paine, Angajam sofer distributie produse panificatie, incarcare din zona Salaj- Rahova sectorul 5. Program 02-10.00. Salariul inceput 2.500 Lei net+ alte comisioane, carte de munca. **2.500 L;** ☎0771.427.311

1135. **Sofer** distributie presa. Angajam persoana serioasa ca sofer distributie presa. Trimiteti CV pe email pentru programare interviu, incluzand postul vizat si date de contact; ☎021.450.51.11 roxana@decorpress.ro

1136. **Sofer** distributie, firma importatoare de piese auto angajeaza pentru Bucuresti. Cerinte: permis cat. B, muncitor, corect, punctual.Sediul firmei se afla in Popesti Leordeni. ☎0725.535.539

1137. **Sofer** distributie, categoria C, pentru distributie Bucuresti, masina de 7,5 tone, salariu 3700 lei net. **3.700 L;** ☎0742.666.617 sandu.constantin@transcargomag.ro

1138. **Sofer** gradinita particulara Gradinita acreditata Universul Copiilor sediul Pipera angajeaza sofer cu domiciliul in Voluntari/ Tunari/ Andronache/ Otopeni pentru microbuz 9 locuri. Permis categ. B. CV pe adresa de mail din anunt. office@universulcopiilor.com

1139. **Sofer** interventie, Civis Paza angajeaza sofer interventie cu experienta in domeniu, zone de stationare P-ta Iancului, sau Cora Lujerului, posesor atestat pentru paza, domiciliul in Bucuresti sau limitrof, program de lucru in ture, venit minim net incepand de la 2.600 Ron cu tichete incluse la 240 ore la care se adauga prime, bonusuri si diurne in functie de activitate. Relatii luni - vineri intre orele 08.00 - 16.00, **2.600 L;** ☎0723.602.909 traian.pirvan@civis.ro

1140. **Sofer** livrari, firma de catering angajeaza, sofer livrari, curse locale. Salariu 2.500, Este nevoie de vaccinare Covid **2.500 L;** ☎0723.338.503 quercuscatering@gmail.com

1141. **Sofer** livrator cu masina personala pentru Socului Kebap, salariu avantajos; ☎0729.441.508

1142. **Sofer** livrator cu masina proprie sau masina noastra. Angajam sofer cat B, livrare mancare, 15 zile luna, 12 ore zi! Salariu discutam la fata locului! ☎0733.304.606 Fi0la@yahoo.com

1143. **Sofer** livrator produse alimentare. Angajam soferi livratori cat. B de produse alimentare pe masina electrica. Salariu 2500 lei net+300 lei tichete+tips. Program 8/12/36 h. Locatia Bucuresti, sector 3. Detalii la 0728210377, **3.000 L;** ☎0728.210.377

1144. **Sofer** livrator, Firma de livrare mancare la domiciliu angajeaza sofer livrator. Salariu motivant si masina de serviciu. Cei interesati sunt rugati sa ne contacteze telefonic in intervalul 15.00-18.00 pm; ☎0724.384.948 maximilian.teodorescu@gmail.com

1145. **Sofer** livrator, restaurant zona Tineretului angajeaza urgent livrator cu masina firmei sau masina proprie (+4,5 lei la comanda dusa) program 2/2, se asigura salariu 2.200 Lei, contract de munca, concediu platit, tips zilnic, (posibilitate de program la 9 ore cu sambata si duminica liber). Sunati va rog dupa ora 11. **2.200 L;** ☎0742.215.919 restaurantdristor2015@gmail.com

1146. **Sofer** livrator, urgent pentru firma catering sector 6, conditii si program avantajoase ☎0787.699.692

1147. **Sofer** montator mobila premium Firma de mobilier de lux situata in zona centrala, angajam sofer montator mobila premium cu experienta de minim 2 ani si permis de conducere categoria B.Descrierea jobului: Asigura mont?j de calit?te conform proiect?lor designer-ilor/arhitectilor. Asigura transportul mobilierului si echipamentelor la adresa clientului. Receptioneaza si manipuleaza coletele.Program de lucru: luni-vineri, intre orele 09:00-18:00, o ora pauza de masa. ☎0753.667.778 hr@noblesse-group.com

1148. **Sofer** pensionar 4 ore/zi. Plata la zi, rog seriozitate; ☎0721.675.723

1149. **Sofer** pensionar cu masina dv. Ofer 100 lei ziua. Masina sa fie pe GPL. Ofer seriozitate. ☎0725.780.030

1150. **Sofer** pentru firma mobila, program 8-17.30, carte de munca, 2 sambete libere, salariu atractiv. Mariana; ☎0765.533.292

1151. **Sofer** profesionist Angajez sofer profesionist cu experienta cat bce posesor card tahograf atestat transport marfa pe cap tractor semiremorca frigorifica cursele se fac tur-retur Romania-Grecia. ☎0766.536.179

1152. **Sofer** profesionist in zona Otopeni (garaj Moara Vlasiei Ilfov) pentru camion 7.5 t 12 t si 18 t (categoria C), transport de marfuri generale in Bucuresti si in tara salariu intre 3.500-3.800/luna + decontare transport **3.800 L;** ☎0723.171.763

1153. **Sofer** profesionist B-C, card-atestat valabil. Se lucreaza pe Bucuresti masina 3,5-7.5 t distributie, se incarca si descarca marfa paletata, masina dotata cu lift si liza.Salariu+ diurna+ transport decontat, masina personala, **5.000 L;** ☎0722.391.299 Kraft_ame@yahoo.com

1154. **Sofer** profesionist C+E angajez urgent, SC cu traditie in transport de marfuri angajeaza sofer profesionist categoriile C+E, pentru cap tractor cu semiremorca prelata pentru transport marfa intern si international, salariu atractiv,pentru mai multe detalii tel.:0735.016.241. Iuly, rog si ofer seriozitate, ☎0735.016.241 iulianradu331@gmail.com

1155. **Sofer** profesionist C+E, Societate de transport angajam soferi pentru bascule articulate, salariu atractiv 5.000 Lei + diurna/sapt.Program de luni pana vineri, se doarme la cabina (nu se pleaca acasa in cursul saptamanii); ☎0755.069.600 gianni.miron@eurobc.ro

1156. **Sofer** profesionist camion 7,5 t si ajutor mecanic Mecano Valmar angajeaza sofer profesionist cu categorie C si E pentru transport utilaje. Soferul trebuie sa aiba obligatoriu atestat. Locatia platformei este in Buda, Bragadiru jud. Ilfov, ☎0784.293.112/ 0784.293.112 valimindru47@gmail.com

1157. **Sofer** profesionist cat C+E Angajez sofer profesionist pentru camion, Romania-Bulgaria-Turcia. **1.500 €;** ☎0726.051.020 andrei.divers@yahoo.ro

1158. **Sofer** profesionist Tir (pentru tir) pe ruta Romania -Slovenia. Salariu atractiv, program normal de lucru, Week-end liber. ☎0757.758.136

1159. **Sofer** profesionist TIR transport intern depozit bere si bauturi, Sprit Top angajeaza sofer profesionist cu experienta, categoria C, E pentru transport intern. Salariu atractiv, colaborare pe termen lung, loc de munca Mihailesti Giurgiu ☎0723.508.232 spritimpex_ro@yahoo.com

1160. **Sofer** taxi angajez sofer taxi pentru Dacia Logan II full cu GPL la 24h, autorizatie pe Bucuresti, cu atestat valabil, ☎0762.008.074

1161. **Sofer** taxi cu atestat, Sofer taxi cu atestat si fara datori la 24 ore plan 80 Ron dispecerat. Meridian ☎0722.362.559/ 0767.247.872 Ionescucristian@yahoo.com

1162. **Sofer taxi cu atestat. Angajez sofer taxi cu atestat profesional la Taxi 200, plan 80 lei/ 24 ore, sectoarele 4 si 5. ☎0762.307.552**

1163. **Sofer** taxi. Angajez sofer taxi Logan Sandero 1.4, colantata la Leone, plan 70/24 h, Licenta de Ilfov. Buletin, permis si atestat valabile. Pentru detalii sunati, **400 L;** ☎0785.869.605 Al3xulnr1@gmail.com

1164. **Sofer** TIR Bucuresti. Salariu 6000 ron full time, salariu atractiv, curse fixe, locatie Bucuresti ☎0767.380.495 mireaalbertodwk@yahoo.com

1165. **Sofer** tir, atentie; pe camion frigorific cu remorca pentru transport intern, se lucreaza tur-retur, nu se sta la incarcat-descarcat. Salariu 6000-7000 lei Relatii la telefon: **6.000 L;** ☎0745.671.084 office@translogisticnad.ro

1166. **Sofer** TIR, cautam sofer TIR pentru transport International. Garaj zona Popesti Leordeni. ☎0723.550.438 ghetu_anca81@yahoo.com

1167. **Sofer** tir, comunitate, Dan Cargo Logistic, soferi exclusiv pe comunitate: respectiv 8 saptamani lucrate/ 2 saptamani concediu, comunitate, **2.500 €;** ☎0799.993.995 dsv.info@yahoo.ro

1168. **Sofer** vidanja, SC angajam conducator auto cat. C, CE, detinator de atestat profesional de marfa, pentru lucru pe autovidanja. Activitatea se desfasoara in Bucuresti si zonele limitriofe. Program flexibil. Au prioritate candidatii cu domiciliul in sectorul 5, Magurele, Bragadiru, sau zone foarte apropiate. Salariul 4.500 Ron **4.500 L;** ☎0744.146.589/ 0731.341.834

1169. **Sofer,** Restaurantul 14th Lane, angajeaza sofer pentru zona Bucuresti. Daca esti interesat suna la numarul de telefon afisat. Salariu atractiv;

1170. **Sofer.** Angajam sofer profesionist (cat C+E). Transport international; salariu 2700 euro. ☎0723.349.975 topexpedo@gmail.com

1172. **Soferi** angajam urgent soferi profesionisti (c+e), transport marfuri -intern. ☎0723.349.975

1173. **Soferi** autobetoniera, cat. C, Societatea angajeaza pentru statiile de betoane din Bucuresti, Ilfov, soferi autobetoniera. Cerinte: carnet conducere categoria C, atestat profesional transport marfa si card tahograf valabile; ☎0744.318.938/ 0745.101.058

★★★★★★★★★★★★★★★★★★★★

1171. **SOFER. COMPANIE CU RENUME IN TRANSPORTUL PACIENTILOR DIALIZATI ANGAJEAZA SOFER DEPARTAMENT DIALIZA, IN VEDREA TRANSPORTULUI PACIENTILOR DIALIZATI DIN BUCURESTI SI IMPREJURIMI. PLATA SALARIILOR LA TIMP, CONTRACT DE MUNCA INTEGRAL, SARBATORI LEGALE PLATITE DUBLU, STABILITATEA LOCULUI DE MUNCA. CONTACT: ☎0758.043.389**

★★★★★★★★★★★★★★★★★★★★

1174. **Soferi** Cat B Cautam soferi duba 3.5to centru colectare deseuri situat in Popesti - Leordeni, Ilfov.Salariu 2200 lei + tichete de masa (400 lei/luna) + bonusuri in functie de performanta.Decontare transport.Pentru detalii - Niculae Ispas: ☎0748.910.190

1175. **Soferi** categoria B firma de transport angajeaza soferi cu experienta din Bucuresti si imprejurimi pentru transport in Bucuresti si Ilfov. Pe masina se lucreaza in echipaj sofer si ajutor sofer. Salariu sofer de la 2800-3500 lei. Masina este dotata cu lift. Detalii: 0731631723 **2.800 L;** ☎0731.631.723

1176. **Soferi** categoria B, societate de reciclare, Societate comerciala angajeaza soferi pt. transport si manipulare deseuri de carton, hartie si plastic. Candidatii ideali trebuie sa fie persoane serioase si de incredere. **3.000 L;** ☎0723.670.538

1177. **Soferi** categoria C si C+E, Angajam sofer profesionist, categoria C+E, salariu atractiv, pentru autotren cap Iveco Stalis ☎0731.599.210 iru@defne.ro

1178. **Soferi** categoria C, C+E pentru transport de marfa interna la SC Negro 2000 SRL. Se ofera pachet salarial fix plus diurna zilnica de deplasare **3.000 L;** ☎0758.836.248 hr@negro2000.ro

1179. **Soferi** CE curse interne tur-retur Bucuresti Se transporta marfa usoara la contract, camioane 12 tone Euro 5 automate, conditii usoare de munca, salariu fix+ diurna, angajam si din tara ☎0722.247.389

★★★★★★★★★★★★★★★★★★★★

1180. **SOFERI CU EXPERIENTA IN DISTRIBUBUTIE NATIONALA ANGAJAM SOFERI CU EXPERIENTA IN DISTRIBUBUTIE NATIONALA, INCLUSIV PENSIONARI. TEL./ CV-URILE SE TRIMIT LA ADRESA EMAIL. ☎0773.783.341 OFFICE@ELIDOR.RO**

★★★★★★★★★★★★★★★★★★★★

1181. **Soferi** doamne si domni venit 3200 lei Angajam doamne si domni pentru postul de sofer cu promovare in decurs deÂ max. de 3 luni.Deplasari saptamanale la nivel national cu stationare in tara, **3.200 L;** ☎0744.388.588 job.recrutare85@gmail.com

1182. **Soferi** Firma de curierat angajaza. Firma angajaza:soferi-curieri cu experienta in curierat sau distributie;sofer-curier cu masina proprie de 3.5T, pentru locatiile noastre din Bucuresti si Ploiesti;sofer categoria C si CE. ☎0760.235.015 alexandra.proca@curierdragonstar.ro

1183. **Soferi** livratori categoria B. Angajam soferi livratori cu categ B. Cerinte: 10 clase si experienta livrari. Venit net: 2500 ron+300 ron tichete+tips zilnic+bonus 600 ron dupa 3 luni. Perioada nedeterminata. Locatie: zona Sector 2, **3.000 L;** ☎0737.814.574 resurseumane.cosmin@gmail.com

1184. **Soferi** livratori de mancare catre clienti Angajam sofer livrator de mancare catre clienti cu experienta similara.Salariu de start 2000lei+300lei bonuri masa.Program L-V: 8 h/zi+ 1 weekend/luna. Locatia Bucuresti, sector 3. Detalii la: **4.500 L;** ☎0728.210.377

1185. **Soferi** Livratori/ Distributie-Curierat Angajam Urgent Livratori/ Soferi cu Categ B. Venit net: 2800 ron+Tips zilnic+600 ron bonus dupa 3 luni. Cerinte: 10 clase si experienta livrari. Perioada Nedeterminata. Locatie: zona Sector 2. **3.000 L;** ☎0737.814.574 resurseumane.cosmin@gmail.com

1186. **Soferi** pentru distributie produse alimentare, intern in Bucuresti, cat. B cu agregat frigorific, cu experienta in curierat, transport asigurat, contract nedeterminat, sal. fix + bonificatii, **4.700 L;** ☎0728.922.269 ioana.bob@helixlogistics.ro

1187. **Soferi** permis categoria B, permis minim 3 ani, experienta camioneta de 4,50 m lungime, persoane punctuale, responsabile, cu spirit de echipa, carte de munca, salariu atractiv. Va rugam sa sunati de la ora: 14.00 - 17.00 (luni-vineri) ☎0722.393.476 vasile.timis@mch.ro

1188. **Soferi** profesionist B+C+E pe tara Soferi camion categ CE curse pe tara 24 si 45 acasa, ansambluri euro 5 EEV +bene1500 avans 2000 lichidareDiurna 50Inca 50-100 pt a2a cursa 500 pt consum 37%se lucreaza tot anulRog whatsapp **6.500 L;** ☎0720.797.506 Autolejer@yahoo.com

1189. **Soferi** profesionisti Angajam soferi profesionisti, pentru transport cereale.Cerinte: permis cat C, CE atestat transport marfa card tahograf. Experienta cu bena cereale, constituie un avantaj.Salariu atractiv.Pentru mai multe detalii si programari interviu, sunati la nr de telefon afisat. ☎0771.308.513

LOCURI DE MUNCĂ

1190. **Soferi profesionisti categoria C+E tur-retur. Permis de conducere C+E. Certificat de transport rutier de marfa. Avantaj posesor ADR. Parcare gratuita pentru masinile personale. Plata la zi sau la numar de kilometrii. Pauza de 45 ore acasa, doar Europa de Vest. Pentru interviu va asteptam la sediul nostru din localitatea Chiajna-Ilfov. Alte detalii la telefon. ☎0722.776.625 office@tauros.ro**

1191. **Soferi** profesionisti pentru autocamioane Abroll, permis B,C, C+E, ADR experienta min 3 ani si disponibilitate pentru deplasari. Se poate oferi si cazare. Salariu 3900 Lei + 55 Ron diurna pe zi + bonus **5.300 L;** ☎0725.333.503 tekko@tekko.ro

1192. **Soferi** profesionisti, cat. C, E transport intern marfuri generale, garajul in sectorul 6 Militari, contract de munca pe termen lung, sambata si duminica liber, rog documentele valabile, ofer si cer seriozitate, relatii la tel. ☎0744.590.351 ina.starcomimpex@yahoo.com

1193. **Soferi** si deserventi in constructii, societate de constructii (ansambluri rezidentiale de blocuri si vile), angajam sofer autocamion pentru santierele in lucru (sector 3, Bucuresti). Salariu net 4.100 Lei + bonuri de masa. ☎0759.111.150

1194. **Soferi,** firma transport din Bucuresti angajaza soferi profesionisti B, C, E cap tractor + semiremorca frigorifica min. 2 ani experienta, pt. curse tur-retur extern frig. Se ofera salariu si diurna ☎0730.644.786 office.egyglobal@yahoo.ro

1195. **Somelier** pentru Wine Bar - Centrul Vechi, cerinte: cunostinte avansate despre vin, abilitati de servire a clientilor, deschidere spre nou si interes pentru specializare in domeniul vinului, vorbitor de limba engleza. Ce ne dorim: pasiune demonstrata pentru vinuri; experienta in servire; persoana placuta, prietenoasa, orientata spre client;atitudine proactiva; dorinta de dezvoltare proprie, cat si a localului; limba engleza la nivel conversational ☎0722.779.774 mihaela@kemfort.ro

1196. **Sortator** deseuri din ambalaje in centru comercial Societate comerciala din domeniul managementului deseurilor, cauta personal necalificat pentru sortare deseuri din ambalaje venite din zona de restaurante a centrului comercial. Telefon 0744921372; ☎0744.921.372 raluca.cutumisu@greenambalaje.ro

1197. **Sortator** folie plastic (personal necalificat) Societate comerciala din domeniul managementului deseurilor, cauta personal necalificat pentru sortare folie plastic. Telefon 0374901030 sau CV la adresa de mail catalin.boteanu@greenambalaje.ro ☎0374.901.030 catalin.boteanu@greenambalaje.ro

1198. **Sortator** si operator presa deseuri din ambalaje Cautam personal necalificat pentru sortare deseuri din ambalaje si operare presa balotat deseuri in centru comercial. Salarizare motivanta si alte benefecii salariale incluse. ☎0374.901.030 raluca.cutumisu@greenambalaje.ro

1199. **Sortator** si operator presa deseuri din ambalaje, cautam personal necalificat pentru sortare deseuri din ambalaje si operare presa balotat deseuri. Zona Bolintin. Salarizare motivanta si alte benefecii salariale incluse. Telefon: 0374901030 ☎0374.901.030 raluca.cutumisu@greenambalaje.ro

1200. **Sortatori** produse Firma producatoare de mase plastice cu sediul in Comuna Dascalu, Calea Bucuresti nr.63, angajeaza Sortator (activitate de sortare produse) pe o perioada determinata, lucru in schimburi, salariu si bonuri de masa. Cerinte: atentie la detalii si rigurozitate. Cei interesati sunt rugati sa sune la nr. tel 0770 490 189

1201. **Spalator** auto sau vulcanizator din Bucuresti sau provincie, cu experienta, linistit si serios; ☎0729.942.777

1202. **Spalator** auto cu experienta, Aspect ingrijit. Salariu 1.700 (2 libere/ sapt.) 1.900 (1 liber/ sapt.), 2.100 liber cand ploua, spalatoria se afla in zona Brancoveanu, vestiar, dus. Ofer comisioane, posibilitate cazare. **2.100 L;** ☎0727.840.510 sava.matei13@yahoo.com

1203. **Spalator** auto zona Nicolae Grigorescu, baieti si fete cu experienta, salariu 60 lei/zi +comision 20%, carte de munca, langa metrou Nicolae Grigorescu. Seriozitate maxima. **60 L;** ☎0723.340.157 vulpeionut74@yahoo.com

1204. **Spalator** auto. Angajam spalator auto cu experienta pentru o spalatorie cu vad foarte bun in sectorul 1, Soseaua Chitilei nr. 158. Salariu atractiv si cu posibilitate de cazare. Pentru mai multe detalii ne puteti contacta la nr. de telefon 0722.393.090; ☎0722.393.090/ 0722.393.090 pensacar@hotmail.com

1205. **Spalator** auto. Angajez spalator auto cu experienta, preferabil provincie. Ofer cazare! 60 RON/ zi + comisioane. Dl. Razvan: ☎0771.519.645

1206. **Spalatori** auto. spalatorie auto angajeaza cu experienta, conditii foarte bune de lucru, contract de munca si salariu. Zona cu vad foarte bun si comisioane mari zilnic, zona mall Vitan; ☎0725.244.400 alex.corcioveanu@yahoo.com

1207. **Spalatori** auto angajam pentru spalatorie auto situata ultracentral cu vad format de 10 ani, clientela selecta, colectiv prietenos, castiguri substantiale salariu fix si comisioane la operatiuni, venituri lunare estimate 5000-8000 lei, oferim cazare in apartamentul firmei in mod gratuit. ☎0763.656.188

1208. **Spalatori** auto angajez spalatori auto pentru spalatorie auto aflata in Bucuresti, zona Lacul Tei. Posibilitati de cazare.Tel. 0753051540 ☎0753.051.540 ioanaiuliaionita@yahoo.com

1209. **Spalatori** auto cu si fara experienta pentru spalatorie auto zona Colentina; ☎0723.581.680

1210. **Spalatori** auto pentru spalatorie auto, zona Baneasa, sector 1, soseaua Gheorghe Ionescu Sisesti, salariu 60 Lei pe zi, comision la fiecare masina **1.800 L;** ☎0763.690.215

1211. **Spalatori** auto cu experienta. Angajam spalator auto, zona centrala, Bd. Ferdinand, nr. 79, clientela formata, comisioane diverse operatiuni, contract de munca. Program 8-19, luni-sambata, salariu 2300 RON +bonus masini spalate, ☎0748.218.318

1212. **Spalatori** auto, zona Ozana, vad excelent, carte de munca. ☎0766.957.964

1213. **Specialist** Licitatii Publice-SICAP Ne intregim echipa si dorim sa avem alaturi o persoana dinamica, cu simtul raspunderi si initiativa.Postul presupune munca de birou, cunoscator limba engleza la nivel conversational. ☎0770.677.509 lamaradonaimpex@gmail.com

1214. **Specialist** masaj in zona Aviatiei, Persepolis, pregatire de specialitate, experienta in domeniu, foarte bune abilitati de comunicare, orientare catre client, lucrul in echipa, organizat, flexibil, corectitudine, amabilitate. Tel. Virginia Gioanta ☎0733.125.581 angajari@aqua-sport.ro

1215. **Specialist** pentru S.C. Angajam specialist in prepararea mezelurilor ☎0722.520.303 f.aurelian@yahoo.co.ku

1216. **Specialisti** instalatii incendiu Societate instalatii bucuresti angajeaza specialisti in executie instalatii incendiu - sprinklere, ☎0724.482.653 resurseumane@hitcold.ro

1217. **Spitalul** Monza angajeaza personal la curatenie, se cere seriozitate si experienta, activitatea presupune curatenie in spitalul privat, generala, de intretinere, camere pacienti, holuri, cabinete medicale, sali de asteptare, camere pentru proceduri, **2.200 L;** ☎0747.796.069

1218. **SpringTime, lantul de restaurante fast-food recruteaza personal preparare-servire. Cerinte: - Domiciliul in Bucuresti; - Contract full-time (exclus part-time). Ce iti oferim: - salariul brut: 3480 lei (2000 lei in mana); - tichete de masa in valoare de 400 lei (20 lei /zi); - reducere de 50% la produsele tale preferate din restaurant. Daca ti-am trezit interesul, ne poti contacta la: telef. sau e-mail: ☎0752.097.890 resurseumane@springtime.ro**

1219. **Stilist** cu experienta si de frizerie Salon Panduri/Academia Militara deschis de peste 20 ani angajeaza stilist cu experienta care sa cunoasca si frizerie. Salariu fix si procent. Relatii la tel. 0745.564.612 intre orele 10.00-18.00; ☎0745.564.612

1220. **Stivuitorist** in cadrul fabricii de chipsuri din Popesti LeordeniCerinte: minim 8 clase, atentie la detalii, atestat stivuitorist.Beneficii: tichete masa, prima vacanta, ratie produse prime sarbatori. **1.900 L;** ☎0741.205.588 ilie.dragoi@pepsico.com

1221. **Stivuitorist** Pentru detalii si angajari apelati la numarul din anunt. **2.900 L;** ☎0720.534.815 vanzari@personnel.com.ro

1222. **Stivuitorist** pentru un lider pe piata de mobilier din Romania, ☎0729.920.155

1223. **Stivuitorist** - industria farma Laropharm angajeaza stivuitorist/incarcator pentru depozit.Sediul este in Bragadiru.Transport asigurat de la Piata Unirii, Bucuresti.Program:luni - vineri 08:30 - 17:00.Cerinte:atestat stivuitorist. ☎0749.409.019 recrutare@laropharm.ro

1224. **Stivuitorist** - Parmalat Romania(Tunari) Programul de lucru este de luni pana vineri, in 2 schimburi prin rotatie (o saptamana schimbul 1 de la 06:40-14:40 si o saptamana schimbul 2 de la 14:30-22:30). ☎0722.431.614 adina.camaruta@parmalat.ro

1225. **Stivuitorist** cu activitati de manipulare marfa pt. Fox, fabrica de mezeluri. Autorizatie ISCIR. Program tura noapte 12/36. Perioada nedeterminata. Alte beneficii: spor noapte, bonusuri, prime, masa calda. Sector 4. Contactati-ne intre 9-17, de L-V **3.000 L;** ☎0726.718.768

1226. **Stivuitorist** lame frontale cu ISCIR si experienta minim 1 an pentru depozit de arahide, Prelungirea Ghencea, urgent. Salariu net 2.800 Ron, tichete 300 Ron. Program 8 ore L-V. Cerinte: 10 clase, cazier curat, persoana ingrijita. Transport Pacii **3.100 L;** ☎0749.608.510

1227. **Stivuitorist** Sindrilita, conducerea stivuitoarelor (electric/ diesel). Necesar autorizatie. Oferim masa calda in fiecare zi. Salariu 3.500 Lei/ prima luna. **3.500 L;** ☎0733.973.943/ 0733.973.943

1228. **Stivuitorist,** activitati de incarcare si descarcare a marfii, manipulare si depozitare. Experienta pe un post similar minim 6 luni. Autorizatie ISCIR plus vize anuale. Loc de munca in Mogosoaia, Sos. Buiacului nr. 2. Se deconteaza transport RATB, **3.600 L;** ☎0336.401.262 office@chorus.ro

1229. **Stivuitorist,** locatie: Ciorogarla Angajam Stivuitorist pentru depozitul nostru farmaceutic situat in Ciorogarla. Oferim conditii bune de lucru si un pachet salarial atractiv. Relatii la teelfon: ☎0725.350.496

1230. **Stivuitoristi** cu atestat, pentru Sc Black Sea Suppliers, mai multe detalii la telefon ☎0722.450.798 ciprian.gheorghe@blackseasuppliers.ro

1231. **Stivuitoristi,** Afumati, ne dorim colegi entuziasti pentru postul de stivuitorist. Experienta in manipularea materialelor de constructii cu stivuitorul este importanta, iar autorizatia ISCIR este obligatorie. ☎0729.920.155

1232. **Strungar,** lacatus, montator, electronist ISAF S.A. angajeaza pentru Uzina de Productie din zona Giulesti: strungar, lacatus confectii metalice / lacatus montator, montator scb, electronist CTC. Detalii la telefon sau CV pe email. ☎0725.809.842 resurseumane@isaf.ro

1233. **Strungar.** Detalii la sediul RADOX din Bdul Timisoara nr 80, sector 6. ☎0724.393.534/ 021.444.07.41

1234. **Sudor** Confectii Metalice Cautam sudor confectii metalice. Program L-V. Contract pe perioada nedeterminata. Locatie: Voluntari. Mai multe detalii la telefon: . ☎0729.800.014 daniel.nitu@manpower.ro

1235. **Sudor** corgon si argon. Detalii la sediul RADOX din Bdul Timisoara nr 80, sector 6. ☎0724.393.534/ 021.444.07.41

1236. **Sudor** electric pentru firma instalatii gaze, Firma de instalatii de gaze naturale angajeaza sudor electric cu experienta in instalatii utilizare gaze naturale, permisul de conducere constituie un avantaj. Pentru persoanele din provincie se asigura cazare. ☎0722.934.905/ 021.345.55.51 office@emgaz.ro

1237. **Sudor** electric/argon, brazor, montator, lacatus Eco Clima Industrial angajeaza Sudor electric/argon, brazor, montator, lacatus. Salariu atractiv, bonuri de masa si performanta, asigurare sanatate. ☎0724.056.790/ 021.250.29.02 giorgiana.gherman@ecoclimaindustrial.ro

1238. **Sudor** in argon, Efectueaza lucrari de sudura in argon a structurilor si subansamblelor metalice din inox. Obligatoriu experienta pe tabla subtire, si confectii metalice constituie un avantaj. Se vor suda utilaje din inox care necesita atentie si rabdare (mese, hote, bazine, cuve, etc) **3.000 L;** ☎0752.090.190 daniela.stefan@valmix.ro

1239. **Sudor sau instalator. Angajam sudor sau instalator cu experienta, salariu pornind de la 3700 lei. Relatii la tel. sau email, 3.700 L; ☎0751.057.003 office@policonic.ro**

1240. **Sudor** si lacatus. Firma cu sediul in Bucuresti, sector 6, angajez sudor si lacatus, program de lucru 8-10 ore (in functie de volumul lucrarilor), salariu negociabil. ☎0722.509.854 vzavoianu2@gmail.com

1241. **Sudor,** Firma de constructii angajam sudor pentru santiere in Bucuresti. Contract de munca pe perioada nedeterminata. Salariul net 4.000 RON. **4.000 L;** ☎0786.124.625

1242. **Sudor.** Angajam sudor interventii echipamente industriale (transportoare cu banda si metalice, sneckuri etc, pentru lucrul in atelier cat si deplasarea in fabrici), **4.500 L;** ☎0769.671.121 ddbecoservices@gmail.com

1243. **Sudori** cu experienta confectii metalice pentru Mimo & Elvo Grup, permisul de conducere cat. B reprezinta un avantaj. Oferim 4.000 Lei salariu, bonusuri de performanta cu posibilitatea avansarii in functie. Adresa: sos. Buc.-Magurele, Ilfov (Cora Alexandriei), pentru mai multe detalii la numarul de telefon. ☎0744.525.259 mimo_elvo1@yahoo.com

1244. **Sudori** Mig Mag Experienta in confectii metalice de preferat, pentru firma cu punct de lucru in Voluntari. Se ofera CM, salariu foarte bun. Program de lucru 7.30-16.00 (1/2h pauza de masa). Se lucreaza numai in hala. Detalii la telefon; ☎0745.041.992 emigagiu@yahoo.com

1245. **Sudori,** lacatusi, muncitori necalificati Zona Pod ConstantaContract pe per nedeterminata.Activitatea se desfasoara in hala.Salariul stabilit in cadrul unei probe.Program de lucru:luni-vineri,8 ore/zi.Se da cazare pentru cei din provincie. **4.000 L;** ☎0785.375.820 georgiana.bnd@gmail.com

1246. **Sudori,** muncitori calificati si necalificati in domeniul constructiilor pentru reabilitari case, blocuri si constructii de la A-Z. Oferim cazare pentru provincie, cerem si oferim seriozitate ☎0745.850.503

1247. **Supervizor** cleaning firma de cleaning angajam supervizor cleaning, pentru coordonare echipe de curatenie in cladiri birouri, Bucuresti. Program lucru: 8.ore, luni-vineri, salariu net-2500 lei. ☎0733.733.178/ 0730.280.408

1248. **Tablotier** Otopeni Angajam tablotier cu experienta min 2 ani si studii de profil electric, electronic sau automatizare si limba engleza nivel mediu. Transport asigurat, contract de munca nedeterminat si tichete de masa **3.500 L;** ☎0736.122.858 aliand.consulting@gmail.com

1249. **Taietor** ghilotina. Tipografie angajeaza taietor ghilotina cu experienta. ☎0720.304.682 daniel@demedia.ro

1250. **Tamplar** Eco Mob & Home Design, angajeaza muncitor calificat cu experienta in productia de mobila din pal melaminat. Asiguram un salariu intre 4000 si 6000 lei/luna, program 8 ore/ zi, Bld. Iuliu Maniu, sector 6; ☎0726.160.264 ecomob.homedesign@yahoo.com

1251. **Tamplar** aluminiu cu calificare si experienta, salariul se plateste in cont. Contract de munca cu un salariu brut de 4.546 Ron si un salariu net de 4.000. La salariul net de 3.580 Ron se mai adauga 420 Ron bonuri masa. Castigul real lunar va fi de 3580+420 =4000, **4.000 L;** ☎0733.822.822 contact@transparentresidence.com

1252. **Tamplar** in pal melaminat Angajez tamplar in PAL melaminat, dispus sa lucreze in echipa. Bonusuri+ ore suplimentare platite. Hala este situata in sectorul 5. ☎0733.204.040 panaitmarian@yahoo.com

1253. **Tamplar** mobila comanda, program 8-17.30, 2 sambete libere, salariu atractiv, carte de munca; Mariana; ☎0765.533.292

1254. **Tamplar** PAL, MDF, cu experienta in montarea pieselor de mobilier cat si asamblarea accesoriilor de ultima generatie, urgent, pentru firma producatoare mobila la comanda. Salariu foarte atractiv **4.000 L;** ☎0771.292.436

1255. **Tamplar pentru atelier mobila Tamplari cu experienta angajam in cadrul productiei de mobilier si montaje clienti, program de lucru luni-vineri 8-17, zona Cora Alexandriei, 3.500 L; ☎0730.162.231**

1256. **Tamplar** universal urgent, zona Basarab, tamplari cu experienta pal, lemn, mdf etc. Beneficii: salariu motivant, contract de munca, locatie acces usor de la metrou, **3.500 L;** ☎0765.456.995 office@optim4all.ro

1257. **Tamplar,** montator PAL, salariul de baza incepand cu 5.500 Ron pentru experienta. Carte de munca si lucru la banc.Zona rond Pipera **5.500 L;** ☎0734.113.333 andreimahu@gmail.com

1258. **Tamplar.** Angajam tamplar in conditii avantajoase program de lucru de luni pana vineri 8 ore. Incinta faur sect 3, ☎0723.606.863 mariana@sofasp.ro

1259. **Tamplari** si montatori mobila Firma de design interior din Bucuresti angajam lucratori in domeniul confectionarii de mobilier la comanda. Se cere experienta in domeniu (lucrari in PAL/MDF si montaj). Oferim cazare pentru cei din provincie. Se ofera continuitate si bonusuri pentru terminarea lucrarilor inainte de termen. Conditii avantajoase si salariu atractiv; ☎0784.203.894 contact@asstudio.ro

1260. **Tamplari,** firme de mobila, colaborare Firma de productie mobila, cauta colaboratori, particulari sau firme, pentru un termen destul de lung. ☎0725.227.397 josephrizk00@hotmail.com

1261. **TANAR fara experienta pentru atelier productie mobila, zona Clinceni; ☎0724.387.773**

1262. **Tapiter** cu experienta salariul variaza in functie de nivelul de cunostinte si rapiditatea de executie a angajatului. **4.200 L;** ☎0758.657.595 office@kardinale.eu

1263. **Technician** maseur/maseuza, angajam terapeut masaj, cu bune cunostinte in arta masajului. Program: 8 h/ zi (de regula, 13.00 - 21.00), 5 zile/ saptamana (duminica este inchis, dar se lucreaza sambata). **2.000 L;** ☎0720.063.555 office@secretsofafrica.ro

1264. **Tehnician** Societate comerciala cu sediul in Bucuresti, zona spital Malaxa, Cora Pantelimon, angajeaza tineri -minim studii medii- diploma de bacalaureat si cunostinte bune PC si moduri de operare PC. Nu sunt exclusi studentii! ☎0721.334.793 office@tdr.ro

1265. **Tehnician** aparate apa/cafea. Noi, cei de la OfficeBarista, ne propunem sa cream un climat de lucru mai placut si mai sanatos pentru angajatii din companiile in care furnizam serviciile noastre de apa si cafea. ☎0736.144.800 mario.boliac@officebarista.ro

1266. **Tehnician** echipa interventie, pentru firma de facility, program in ture, 8 ore luni, - vineri, competente instalatii sanitare, electrica usoara, mentenanta generala, lacatuserie ☎0751.193.866

1267. **Tehnician** echipa interventie, pentru firma de facility, program in ture, 8 ore luni-vineri, competente: instalatii sanitare, electrica usoara, mentenanta generala, lacatuserie ☎0751.193.866

1268. **Tehnician** electromecanic interventii Caterpillar Tehnician electromecanic interventii motoate si generatoare Caterpillar. Asigura reparatia si intretinerea motoarelor Caterpillar si Perkins si a grupurilor electrogene Caterpillar si Olympian. ☎0751.216.060 daniel.vioreanu@b-m.ro

1269. **Tehnician** instalatii epurare Angajam tehnician mentenanta instalatii epurare, preepurare. Sunt necesare cunostinte in domeniul instalatiilor, permis de conducere categoria B. Activitatea presupune deplasarea in locatiile beneficiarilor (Bucuresti, Ilfov, ocazional in tara) si efectuarea operatiunilor de mentenanta (reglaje, masuratori. mici reparatii, intocmire proces verbal constatare). Deplasarile se efectueaza cu masina societatii. **4.000 L;** ☎0743.149.834 khasm.group@gmail.com

1270. **Tehnician** interventii motoare Caterpillar Bergerat Monnoyeur angajeaza Tehnician Interventii care va asigura reparatia si intretinerea motoarelor si a grupurilor electrogene Caterpillar. Program L-V: 08.00 - 17.00 ☎0751.216.060 daniel.vioreanu@b-m.ro

1271. **Tehnician** interventii utilaje Caterpillar Brasov Efectueaza, in locatia clientului, activitati de reparare, revizie si intretinere a utilajelor si echipamentelor din toata gama (din punct de vedere mecanic, hidraulic si electric). ☎0751.216.060 daniel.vioreanu@b-m.ro

1272. **Tehnician** Interventii Utilaje Caterpillar Buzau Bergerat Monnoyeur angajeaza: Tehnician Interventii Utilaje Caterpillar. Pentru candidati care pot avea domiciliul in vecinatatea oraselor: Buzau. ☎0751.216.060 daniel.vioreanu@b-m.ro

1273. **Tehnician** interventii utilaje Caterpillar Dobrogea Bergerat Monnoyeur angajeaza tehnician interventii zona Dobrogea pentru mentenanta, si reparatia in teren a utilajelor de constructii Caterpillar. Experienta in mecanica, electrica, hidraulica ☎0751.216.060 daniel.vioreanu@b-m.ro

1274. **Tehnician** interventii utilaje Caterpillar Zalau Dealer-ul Caterpillar in Romania, Bergerat Monnoyeur, angajeaza tehnician interventii utilaje Caterpillar care sa aiba cunostinte de electrica, mecanica si hidraulica ☎0751.216.060 daniel.vioreanu@b-m.ro

1275. **Tehnician** intretinere si reparatii clinica medicala privata. Daca ai experienta in unul din domeniile: instalatii, electric, tehnic, suna-ne la nr. tel. 0757062101; ☎0757.062.101

1276. **Tehnician** IT/ electronist Soliton Computers angajeaza tehnician cu experienta in domeniul IT, cunostinte in domeniul electronicii si abilitate de a repara surse de calculator, boxe etc.Program: 09-17:00, Crangasi, ☎021.310.74.43

1277. **Tehnician** Mentenanta Cladiri MedLife va asteapta in echipa de interventii, pentru a ocupa postul de Tehnician mentenanta cladiri, pentru una dintre locatiile noastre fixe (Hyperclinica Grivita, calea Grivitei 365) sau pentru postul de interventie in Clinicile si Spitalele Medlife. ☎0747.184.450 madalina.mindru@medlife.ro

1278. **Tehnician** mentenanta productie, cautam tehnician mentenanta pentru a asigurar suport tehnic efectiv prin activitati de service, reparatii si mentenanta conform solicitarilor, cu abilitati tehnice in domeniul mecanic/ electromecanic/ hidraulic. Te asteptam sa ne contactezi la adresa de email si/ sau la numerele de telefon **4.000 L;** ☎0747.189.954/ 021.404.27.08 recrutare@gealan.ro

1279. **TEHNICIAN MENTENANTA. HOTELUL HILTON GARDEN INN BUCHAREST OLD TOWN ANGAJEAZA: TEHNICIAN MENTENANTA. ESTE DE DORIT EXPERIENTA IN DOMENIUL HOTELIER. OFERIM: SERIOZITATE, CONTRACT DE MUNCA, PACHET DE BENEFICII ATRACTIVE, MEDIU DE LUCRU PLACUT. PENTRU DETALII PUTETI DEPUNE CV-UL DIRECT LA HOTEL SAU PUTETI SUNA LA 0738 830 292 ☎0738.830.292**

1281. **Tehnician** retele - locatie Bucuresti Firma de telecomunicatii angajeaza tehnician retele pt. realizarea lucrarilor de instalare si service la clienti. Va rugam transmiteti CV la adresa e-mail: angajaricomunicatii@gmail.com; angajaricomunicatii@gmail.com

1282. **Tehnician** service ascensoare pentru Schindler Romania. Experienta si bune cunostinte de mecanica si electrica, seriozitate. Se asigura calificare. Salariu atractiv, decontare transport. Relatii la tel. ☎0738.794.850 diana.barbu@schindler.com

1283. **Tehnician** sisteme de securiate IT&C retele de date Tehnicieni intretinere, montaj sisteme de supraveghere video, antiefractie, alarmare incendiu, retele optice, date, IT&C, videointerfonie si control acces. Salariu de la 2500 Lei net, **2.500 L;** ☎0734.584.562 admin@hik.ro

1284. **Tehnician** sisteme de securitate SC Tehnic Sistem angajeaza urgent tehnicieni sisteme de securitate, se ofera contract de munca, masina de servici si conditii bune de munca. **1 €;** ☎0746.090.813/ 0765.869.570 romeo_balanoiu@yahoo.com

★★★★★★★★★★★★★★★★★★★

1280. **TEHNICIAN MENTENENTA, RECEPTIONER HOTEL, OSPATAR BREAKFAST, BUCATAR SI SPALATOR VASE PENTRU HOTELUL HILTON GARDEN INN OTOPENI. DACA ESTI PASIONAT DE DOMENIUL ALIMENTAR, POTI DEPUNE CV-UL DIRECT LA HOTEL SAU POTI SUNA LA TEL. ☎0725.053.854**

★★★★★★★★★★★★★★★★★★★

1285. **Tehnicieni** mecanici utilaje si electricieni pentru fabrica de medicamente. Sediul este in Bragadiru. ?Transport asigurat de la Piata Unirii, Bucuresti ?3 schimburi (06:00-14:00, 14:00-22:00, 22:00-06:00). Tichete de masa ☎0749.409.019 recrutare@laropharm.ro

1286. **Tehnicieni** mentenanta Angajam tehnicieni mentenanta ce efectueaza interventii de urgenta la sistemele tehnice. Posturi disponibile Electricieni, instalatori, Tehnic HVAC. ☎0729.900.928

1287. **Tehnicieni** mentenanta instalatori, electricieni, frigotehnisti si zugravi pentru intretinere instalatii electrice si sanitare, remedieri, etc. in Bucuresti si in tara, chiar si incepatori. ☎0739.942.100 office@utilitech.ro

1288. **Tehnicieni** mentenanta, echipe mobile instalatori, electricieni, frigotehnisti si zugravi pentru intretinere instalatii electrice si sanitare, remedieri, recompartimentari in cladiri birouri si sedii banci, Bucuresti, posesori permis auto pentru firma de facility management. Program lucru: 8 ore/zi, luni-vineri. Salariu net: 3.000-3.200 Lei + tichete masa ☎0733.733.178/ 0730.028.408

1289. **Tehnicieni** mentenanta. Firma de facility management angajam Tehnicieni mentenanta, echipe mobile:instalatori, electricieni, frigotehnisti si zugravi pentru intretinere instalatii electrice/sanitare, remedieri, recompartimentari in cladiri birouri si sedii banci-Bucuresti. Posesori permis auto. Program lucru: 8 ore/zi, luni-vineri. Salariu net: 3000-3200 lei +Tichete masa ☎0733.733.178/ 0730.028.408

1290. **Tehnicieni-Ingineri** Agronomi/Horticultori Angajam Tehnicieni-Ingineri Agronomi / Horticultori pentru intretinere si mentenanta a covoarelor naturale sau hibrizi de gazon, pe terenuri de joc. Cerinte: Diploma de studii in domeniu, cunostinte de limba engleza.Candidatul trebuie sa fie o persoana dinamica, serioasa, responsabila si deschisa la comunicare si colaborare.Salariu incepand de la 3000 lei. ☎0791.161.921 detass58@gmail.com

1291. **Tencuitor,** termosistem, glet, gresie-faianta cerinte: disponibilitate pentru lucru la inaltime, seriozitate. Plata 200-270 Lei pe zi, functie de capacitatea si abilitatea fiecaruia. Locatie zona Dristor, Bucuresti sector 3, telefon **250 L;** ☎0770.462.440

1292. **Tiger** Security Services S.A. Angajam agenti securitate pentru obiective din Otopeni, Bucuresti, zona Bucurestii-Noi, Straulesti; ☎0720.077.418 daniel.andrei@tiger.ro

1293. **Tineri** fara experinta in fast-food pentru preparare meniuri. Venit total: 2.300-2.500 Lei net. Program 5 zile/ saptamana, 2 schimburi. Locatie Bucuresti. Detalii la tel. **2.500 L;** ☎0725.494.404

1294. **Tinichigiu** carosier calificare profesionala si experienta in executarea de lucrari de pregatire pentru vopsire autoturisme. Asiguram transportul cu auto firma din Bucuresti. Salariu negociabil ☎0723.553.334/ 0769.606.965 office@smart-tehnic.ro

1295. **Tinichigiu/** pregatitor zona Delfinului 4000 lei. Service auto angajeaza tinichigiu auto (3500-4500 lei).Conditii avantajoase program de lucru luni-vineri (9-18).Cautam persoane serioase, cu experienta in domeniu.Salariu atractiv. Urgent, **4.000 L;** ☎0726.744.244 servicedoctorauto@gmail.com

1296. **Tipograf** imprimare flexo, cauti loc de munca? Hai la noi, tipograf pe utilaj flexo, imprimare ambalaje din hartie. Experienta este un avantaj, dorinta de a invata este prioritara. Bonuri extra 20 Ron/ zi **3.000 L;** ☎0745.366.279 comenzi.bisbags@gmail.com

1297. **Tipografie** - muncitori calificati /necalificati Tipografie angajeaza personal legatorie cu sau fara experienta. Zona Republica, incinta Faur. ☎0740.101.051

1298. **Tipografie** Otopeni - Sofer livrari Tipografie, angajam sofer, posesor carnet conducere categoria B, Program de lucru L-V 07.30-16.00. Salariu negociabil 2000-2500 lei, bonuri masa, transport inclus. ☎0723.349.666/ 0723.684.437 office@mint.ro

1299. **Trainer** online entertaintment NightProwl este un nume cunoscut in domeniul entertaintmentului online (nume popular : videochat). Din acest motiv, cautam oameni creativi , open minded, cu o gandire out-of-the-box, care sa faca parte din echipa noastra. **750 €;** ☎0722.564.725 daninightprowl@gmail.com

1300. **Transator,** Macelar carmangerie, angajam macelar cu experienta. Rugam seriozitate. Salariu motivant. Punct de lucru: sector 1, Bucuresti- zona Pod Grant. Pentru detalii sunati la: 0752987071

1301. **Transator/** transatoare carne pasare Angajez numai cu experienta transator/ transatoare carne pasare, program luni-vineri 8 ore! **4.000 L;** ☎0737.222.666 sashavladcompany@gmail.com

1302. **Vanzatoare** Angajam vanzatoare pentru panificatie sector 2 zona Morarilor, pentru mai multe detalii ne sunati, ☎729820521/ 0722.755.154

1303. **Vanzatoare** brutarie artizanala, Cuptorul Brancovenesc Dorobanti, angajeaza personal calificat sau necalificat cu experienta de minim 6 luni pentru functia de vanzatoare/lucrator comercial. **2.000 L;** ☎0721.242.689 diana.rosu@dox.ro

1304. **Vanzatoare** in Piata Obor mag. mezeluri, rog persoane serioase interesate de loc de munca sigur,de preferat diploma lucrator comercial, salariu 2500+ bonus din vanzari **2.500 L;** ☎0742.291.185/ 0744.487.269

1305. **Vanzatoare** magazin mixt, angajam pentru zona Eroilor. Relatii la: ☎0722.558.062

1306. **Vanzatoare** pentru magazin - macelarie cu locatia in Piata Rahova, sectorul 5. Detalii intre orele 8 - 16 la telefon ☎0749.125.261

1307. **Vanzatoare** pentru magazin alimentar, str. Margeanului nr.30, sector 5. Oferim CM pe perioada nedeterminata, spor de weekend, repaus saptamanal, conditii bune de munca, program 8 h/zi, ☎0731.324.298/ 0744.663.890 piticiuc_com@yahoo.com

1308. **Vanzatoare** carmangerie Piata Moghioros Angajez vanzatoare cu experienta. Locatie carmangerie Piata Moghioros. Macelaria FEDOSalariu 2500lei, program 1 saptamana la munca, 1 saptamana libera **2.500 L;** ☎0744.755.701 truscairinel@gmail.com

1309. **Vanzatoare** cofetarie salariu 2.800 Lei. Program in ture. Zona Gheorghe Ionescu Sisesti langa Romatsa. Detalii la telefon. **2.800 L;** ☎0731.288.508 cofetariastasia@gmail.com

1310. **Vanzatoare** cofetarie - patiserie daca vrei sa faci parte dintr-o echipa frumoasa te asteptam in echipa LaSaveur, locatie, echipa si atmosfera deosebita. Str. Dr Taberei 68, S6 Prog: 12/24 luni-duminica. Bonusuri motivante! ☎0731.989.070 office@lasaveur.ro

1311. **Vanzatoare** cosmetice casnice detergenti in Apromat in Complex Conectreal, cart. Militari, sector 6 Bucuresti. Program L-V 8.30-17, S 8.30-15, D libera. Ofer CM, salariu atractiv si prime sarbatori; ☎0770.986.326 deltacomel@gmail.com

1312. **Vanzatoare cu calificare si experienta in mezeluri. Program si salariu avantajos. ☎0749.271.072**

1313. **Vanzatoare** cu experienta pentru patiserie in sectorul 5 Petre Ispirescu sector 4 sos. Berceni si patiser Popesti Leordeni; ☎0743.278.200

1314. **Vanzatoare** cu experienta pentru Gelaterie Gelaterie autentica italiana anagajeaza vanzatori in mall promenada, in conditii foarte bune. se ofera salariu de baza, program in ture, bonusuri din vanzari, transport, tichete de masa. **3.500 L;** ☎0728.218.269

1315. **Vanzatoare** macelaria Ghita, Piata Progresul. Companie cu peste 200 de angajati a deschis o noua locatie la Piata Progresul. Program de lucru fix, salariu atractiv, bonusuri. La punctul de lucru nu se transeaza carnea. Carnea se vinde pe piese anatomice sau se toaca. Experienta in domeniu constituie un avantaj. Va rog sa sunati in intervalul 10:00 - 17:00. **2.200 L;** ☎0721.791.736

1316. **Vanzatoare** macelarie bacanie Angajez vanzatoare cu sau fara experienta macelaria Meat&bread Tunari, Ilfov, Strada Nicolae Iorga Nr 1, Complex Strip Mall Tunari. ☎0744.607.871 meatandbreadconcept@gmail.com

1317. **Vanzatoare** magazin alimentar Bucuresti P-ta Crangasi pt. persoane interesate de un loc de munca stabil, experienta vanzare mezeluri, de preferat diploma de lucrator comercial, salariu 2500+bonus din vanzari, **2.500 L;** ☎0742.291.185/ 0744.487.269 danionel17@yahoo.com

1318. **Vanzatoare** magazin alimentar Vanzatoare/vanzator magazin alimentar, zona Mall Vitan, salariu 2500 lei plus bonus dupa primele 3 luni, program in ture de 8 ore, carte de munca, experienta in domeniu constituie un avantaj. **2.500 L;** ☎0733.753.989

1319. **Vanzatoare** magazin Bucur Obor Vanzatoare pentru confectii damaÂ in magazinul Bucur Obor, experienta, seriozitate, 2 libere pe luna, salariu 2.500 lei net (in mana) plus comision; ☎0728.875.931

1320. **Vanzatoare** magazin haine, zona Universitatii; ☎0746.276.390

1321. **Vanzatoare** magazin mixt Angajez vanzatoare magazin alimentar mixt cu carmangerie, program full time, zona Baneasa, contract de munca pe perioada nedeterminata. ☎0744.758.622 rmihaiconstantin@yahoo.com

1322. **Vanzatoare** magazin non stop angajam vanzatoare cu experienta pentru magazin non stop, zona Auchan Vitan, sector 3, vanzare la geam de produse alimentare si nealimentare ambalate, conditii avantajoase. ☎0721.279.091 alicetradingcom@yahoo.com

1323. **Vanzatoare** minimarket tura de noapte. Angajam vanzatoare cu experienta pentru magazin alimentar in Piata Iancului. Tura de noapte program 19-7, o seara da, una libera sau doua seri da, doua seri libere. Salariu 2500 lei, **2.600 L;** ☎0721.662.837

1324. **Vanzatoare** patiserie Ne marim echipa!! Responsabilitatile persoanei :- Aranjarea si mentinerea produselor in vitrina- Sa aiba o relatie dinamica si placuta cu clientii in vederea cresterii vanzarilor, se ofera bonusuri!!- Punctualitatea, bunul simt si eleganta vor fi apreciate. ☎0747.348.590 ncluiza@yahoo.com

1325. **Vanzatoare** patiserie si covrigar/covrigareasa. Angajez vanzatoare patiserie si persoana pt. facut covrigi,fara limita de varsta,doar persoane serioase zona Dristor-Salajan, conditii avantajoase de munca. ☎0720.655.142

1326. **Vanzatoare** pentru Fornetti, Patiseriile Fornetti isi maresc echipa in Bucuresti, sectorul 2. Program de lucru exceptional. Contract full time. Relatii la telefon ☎0743.103.104

1327. **Vanzatoare** pentru minimarket non-stop. Vanzatoare, pentru magazin alimentar, zona Piata Giulesti. Program de zi sau de noapte, salariu 2500 lei net, contract de munca, **2.500 L;** ☎0735.670.721/ 0735.648.983 sandu.grigore@gmail.com

1328. **Vanzatoare** pentru minimarket, oras Pantelimon program de lucru in ture, salariu 2.600 lei, adresa str. Dobrogeanu Gherea nr. 63, oras Pantelimon., **2.600 L;** ☎0720.160.140 anjemeurolight@gmail.com

1329. **Vanzatoare** pt. Cofetarie artizanala Cautam o persoana isteata si curata pentru a ne reprezenta in fata frumosilor nostri clienti, restul va invatam noi.Pentru cei interesati va rog sunati. ☎0764.441.455 oana_ep@yahoo.com

1330. **Vanzatoare** si femeie de serviciu Fabrica de paine din sectorul 4 angajeaza Vanzatoare si Femeie de serviciu. Relatii la tel. ☎0732.686.628/ 0734.475.540

1331. **Vanzatoare** si modelator covrigi/ covrigar cu experienta in domeniu pentru patiserie, covrigarie situata Drumul Taberei, Piata Drumul Taberei Moghioros. Detalii la tel. ☎0769.850.770

1332. **Vanzatoare tura de noapte, pensionara, 22-06 Vanzatoare tura de noapte program full-time 22 - 06, salatiul 2100 lei sau part-time o saptamana se lucreaza si o saptamana se sta acasa, salariul 1050 lei, 2.100 L; ☎0762.108.205**

1333. **Vanzatoare,** angajam vanzatoare pentru magazin Xpress situat in Mall Veranda. Program magazin: 7.30-22.00. Se lucreaza in schimburi, 5 zile pe saptamana. ☎0761.944.893

1334. **Vanzatoare,** LaCarutaCuClatite angajeaza personal. Punctul de lucru se afla in Auchan Militari , sector 6. Program de lucru 2 zile lucratoare 10-21:00, 2 zile libere.Contract de munca pe perioada nedeterminata. **2.400 L;** ☎0764.230.310 lacarutacuclatite@gmail.com

1335. **Vanzatoare,** magazin alimentar angajeaza vanzatoare produse alimentare, salariul incepand cu 2500 lei, program lejer, in zona metrou Eroii Revolutiei, Bulevardul Pieptanari, whatsapp:0764444604, **2.500 L;** ☎0764.466.711 Kel00id@yahoo.com

1336. **Vanzatoare,** patiserie Fornetti angajeaza vanzatoare persoane serioase si motivate. Program doua zile cu doua zile de la 07-22. Salariul 2.200 Lei net, plus 300 lei bonuri de masa, magazinul este in sectorul 4, ☎0765.231.701 tt_marian@yahoo.com

1337. **Vanzatoare,** lucrator comercial pentru magazin alimentar minimarket in sectorul 4; ☎0722.190.877

1338. **Vanzatoare.** Carmangerie, sector 1 angajam vanzatoare, experienta nu este necesara. Salariu: 2400 lei net/ luna, 4 zile pe saptamana, carte de munca.Programul incepe la 07:30 in fiecare zi, orele de sfarsit sunt 18:30 in timpul saptamanii, 16:30 sambata si 14:30 duminica. Lunea este intotdeauna libera, la care se adauga doua libere saptamanal, in functie de cum pica turele.Avem nevoie de o persoana pozitiva,cu o forma fizica buna, care sa faca parte din colectiv pe perioada nedeterminata.Daca esti interesata, trimite-ne CV-ul tau la adresa de e-mail: sc_barbadis@yahoo.com, sau suna-ne la : 0752987071 **2.400 L;** ☎0752.987.071 sc_barbadis@yahoo.com

1339. **Vanzatoare/** or Vanzatoare/ or angajeaza urgent Cofetaria Capsa. Mediu de lucru placut, salariul 2700 lei net. **2.700 L;** ☎0730.711.519

1340. **Vanzator** bistro Angajam vanzatoare cu experienta si diploma de calificare, zona piata Ion Mihalache program L-V 9-18 salariu 3500 net ☎031.425.76.77 alicomorient@yahoo.com

1341. **Vanzator** cofetarie Ana Pan, Titulescu angajam vanzator pentru produse cofetarie cu experienta in locatia noastra Ana Pan din bd. Titulescu (statia de metrou Piata Victoriei) Program: o zi cu o zi, in intervalul 07:30-20:00. Contract pe perioada nedeterminata. ☎0724.322.000 talent@anapan.ro

1342. **Vanzator** cu experienta vanzator cu experienta pentru magazin de alimentar la Complexul Comercial Piata Delfinului. Experienta in domeniu si contabilitate primara (emitere factura fiscal etc)Salariu functie de program. **2.000 L;** ☎0728.907.209 trallesolives@gmail.com

1343. **Vanzator** fitofarmacie Angajez in magazin fitosanitar o persoana ce trebuie sa aiba: Facultatea de Agronomie ori liceul (agricol ,horticol ,silvic)-profil biochimie in localitatea Bolintin Deal ☎0722.452.533 adryano1985@gmail.com

1344. **Vanzator** magazin materiale instalatii sanitare Magazin de specialitate materiale instalatii sanitare si termice angajam urgent vanzator in sectorul 2.Avantaj experienta in domeniuSalariu intre 2800 si 3200 lei net, in functie de experienta. **3.000 L;** ☎0740.429.290 office@cripal.ro

1345. **Vanzator** pentru aprozar stradal L-S 08:00-18:00 salariul 3000 RON , sector 3 **3.000 L;** ☎0767.535.582

1346. **Vanzator** pentru cofetarie Calea Dorobanti pentru comercializarea de produse de cofetarie in locatia noastra Ana Pan din Calea Dorobanti. Program: 2 schimburi: 06:00-14:00 si 12:00-19:00. Contract pe perioada nedeterminata de timp. ☎0724.322.000 talent@anapan.ro

1347. **Vanzator** produse alimentare Mall Vitan, Angajam vanzatori cu sau fara experienta pentru locatia noastra din mall Vitan (Calea Vitan, sector 3). Program: 2 schimburi 8 h/zi. Contract pe perioada nedeterminata de timp. ☎0724.322.000 hr@anapan.ro

1348. **Vanzator** produse alimentare, zona Nerva Traian Angajam vanzatori cu experienta in domeniul alimentar (produse cofetarie) pentru locatia noastra Ana Baking din Nerva Traian langa statia de metrou Timpuri Noi. Program 2 schimburi 8 h/zi. Contract pe perioada nedeterminata de timp. ☎0724.322.000 talent@anapan.ro

1349. **Vanzator** produse cofetarie - zona Baneasa Angajam Vanzator/Vanzatoare produse cofetarie pentru locatia noastra din Mega Image Baneasa (Sos. Bucuresti- Ploiesti). Program: o zi cu o zi: 08:00-20:00. Contract pe perioada nedeterminata de timp. Asiguram decont transport. ☎0739.835.601 talent@anapan.ro

1350. **Vanzator,** vanzatoare Angajam vanzator/vanzatoare pentru magazin de mobila, full time, Bucuresti. ☎0765.844.718/ 0763.327.430 mobilastardesign@yahoo.com

1351. **Vopsitor** / pregatitor vopsitor auto zonaDelfinului Urgent cautam colegi pentru service auto zona Delfinului. Conditii avantajoase, 3500 - 4500 lei, program lucru luni - vineri 8:00-17:00. Cautam persoane serioase, stabile urgent, **3.500 L;** ☎0726.744.244 servicedoctorauto@gmail.com

LOCURI DE MUNCĂ

1352. **Vopsitor** auto, calificare profesionala si experienta in executarea de lucrari de pregatire-vopsire pentru autoturisme. Asiguram transportul cu auto firma din Bucuresti. Salariu negociabil; ☎0723.553.334/ 0769.606.965 office@smart-tehnic.ro

1353. **Vulcanizator** Societate de constructii (ansambluri rezidentiale de blocuri si vile), angajam vulcanizator pentru utilaje folosite pe santierele in lucru (sector 3, Bucuresti). Salariu net 3500 lei + bonuri de masa. ☎0759.111.150

1354. **Vulcanizator** auto-mecanic auto angajez vulcanizator auto cu experienta si mecanica usoarasalariu atractactiv, ofer si cazare! **4.000 L;** ☎0734.824.703 alinz2015@yahoo.com

1355. **Vulcanizator** auto-mecanic auto angajez vulcanizator auto, mecanica usoara cu experienta, **3.500 L;** ☎0734.824.703 alinz2015@yahoo.com

1356. **Vulcanizator** cu experienta, sector 2 angajam vulcanizator cu experienta, pt punct de montaj propriu, salariu 3000 lei net (in mana) + 20 % comision. **3.000 L;** ☎0771.165.143 OFFICE@CAUCIUCURI.COM

1357. **Vulcanizatori** auto cu experienta sau fara experienta, cu posibilitate de calificare la locul de munca, salariu 2000-3500, ☎0721.182.096/ 0723.231.235

1358. **Zidar,** angajez zidari Bucuresti, posturi disponibile - 5, carte de munca, salariu 4000 lei - 6000 lei, plata 15/30, program L-V, 08-17, pauza de masa 12-13, continuitate in munca, lucrarile sunt in Bucuresti, **6.000 L;** ☎0725.759.759 contact.ics@yahoo.com

1359. **Zidari** Angajam muncitori calificati si necalificati program lucru 7.30-17.30 salariu negociabil astept si provincia; ☎0727.716.001 nirantotal@gmail.com

1360. **Zidari** cu experienta colaboram cu echipe de zidari cu experienta (sau angajam echipe de zidari). ☎0761.323.196

1361. **Zidari,** dulgheri, fierari, necalificati, Descriere: Firma serioasa din Brasov angajam: zidari, dulgheri, fierar betonist, meseriasi, muncitori necalificati, sef echipa. Santiere in zona Brasov. Cautam persoane serioase. Oferim salarii peste medie, conditii de munca bune, ore suplimentare platite eventual cazare + transport, **4.000 L;** ☎0766.101.010

1362. **Zidari,** zugravi, finisori, faiantari, fierari, dulgheri, zidari, zugravi, electricieni, faiantari **4.000 L;** ☎0725.210.210 contact@transparentresidence.ro

1363. **Zidari.** Angajez zidari si necalificati pentru reabilitarea termica a blocurilor cu contract de munca. Ofer cazare celor din provincie. Salariu atractiv; ☎0768.303.902/ 0728.639.582

1364. **Zidari. Firma constructii angajeaza zidari, cazare asigurata, salarii atractive. Se face contract de munca; ☎0732.229.135**

1365. **Zugrav** cu experienta, Particular angajez zugrav calificat, serios, atent la detalii, cu preturi corecte pt. renovare apart. (90 mp) in Bucuresti. Se poate asigura cazare si masa. Cer si ofer seriozitate. Astept provincia; ☎0732.418.280 truicasim@gmail.com

1366. **Zugravi** si rigipsari pentru firma de constructii, conditii bune de munca, mediu placut, salariu motivant, transport. Pentru detalii tel. ☎0729.520.520

1367. **Zugravi,** Angajam zugravi. Salariul brut 4546 Ron iar salariul net este de 4000 Ron. Salariul net cuprinde 3580 Ron in cont, 420 Ron bonuri de masa. Nu oferim cazare si transport, **4.000 L;** ☎0733.822.822 contact@transparentresidence.com

1368. **Zugravi.** Firma de constructii din Bucuresti, cautam urgent zugravi. Oferim si rugam seriozitate; ☎0744.342.206

Oferte part time

1. **Afacere part-time, de acasa,marketing publicitate; persoane harnice, ambitioase, aptitudini antreprenoriale, in timpul liber. Mesaj pe Whatsapp la numarul 0784293738 (doamna Popescu) cu nume, prenume, varsta, studii,loc., ocupatia ☎0784.293.738**

2. **Agent** curatenie birouri Firma prestari servicii curatenie caut agent curatenie birouri zona Expo Business Park, sec.1. Bucuresti program 06.00-10,00. Se ofera salariul de 1000 ron + transport 80 ron. Rog seriozitate. ☎0731.313.642 luminita.craciun@tiro.ro

3. **Agent curatenie part time Mega Mall/Auchan Titan Angajam agent de curatenie pentru magazine din Mega Mall si Auchan Titan. Program luni-miercuri-vineri 8-11 Mega Mall, marti-joi-sambata 7-10 Auchan Titan. Salariu 800 RON net si bonuri de 400 RON ☎0767.119.679 office@curatenieprofi.ro**

4. **Agent** de curatenie birouri angajam doamna pentru curatenie de intretinere birouri, program de 4 ore, 15 - 19, de luni pana vineri, oferim salariu fix si tichete de masa. Locatia se afla la Pod Grozavesti in Regie. ☎0723.609.832

5. **Ajutor** instalator pentru colaborare permis auto e o conditie, nefumator, plata seara 100 Ron 100 L; ☎0730.310.810 propractik1@gmail.com

6. **Ajutor** menaj, ingrijire batrani caut ajutor menaj si ingrijire batrani (sot+sotie) la domiciliu. Program 4-6 ore, sau intern. Preferabil intern. Bucuresti, Sectorul 1, zona Bucurestii Noi. ☎0722.531.621 janette01222@gmail.com

7. **ASISTENTA** personala, frumoasa, inteligenta, prietenoasa si discreta pt. director multinationala, 37 ani. Te rog sa trimiti o prezentare cu poze si o descriere.sorinm2009@yahoo.com

8. **Asistenta** manager, ofer job de secretara/ asistenta cu sau fara experienta dornica de un serviciu stabil, placut si confort financiar. Acceseaza acum WhatsApp pentru detalii complete, **4.400 L;** ☎0773.332.076

9. **Asistenta** medicala part-time pentru camin de batrani in Pipera, Ilfov; ☎0722.202.022

10. **Asistenta** part time Strain, vin periodic in Bucuresti. Doresc o colaborare part time cu persoana tanara, dinamica, care sa ma ajute in primul rand sa perfectionez limba romana. Program flexibil. Seriozitate. Mail sau sms ☎0735.257.599 diffusion47@yahoo.it

11. **Asistenta** personala Asistenta personala aspect fizic placut, colaborare de lunga durata. Program flexibil 2-3 ore saptamana. Rog foto si detalii pe whatsapp. ☎0721.855.128 talextoma36@gmail.com

12. **Asistenta** personala director companie multinationala, angajez o asistenta personala, eleganta, draguta, inteligenta, educata, cu bun simt, pentru colaborare part-time in activitati de serviciu si personale. **5.000 L;** sorinm2009@yahoo.com

13. **Asistenta** personala frumoasa, educata pentru o persoana cu aceleasi calitati. Program lejer 2 - 4 ore pe saptamana, plata la zi, foarte atractiva. Detalii pe whatsapp. Rog poze si seriozitate. **2.000 L;** baiat_finut59@yahoo.com

14. **Asistenta** personala Manager dragut 43 ani caut d-na, d-ra draguta, discreta cu domiciliu in Bucuresti, fara experienta, disponibila 2-3 ore seara si in weekend. Detalii si poze pe whatsapp. Se ofera plata la zi 70-100 euro **100 €;** ☎0732.695.302

15. **Asistenta** personala Om de afaceri serios, rezident in zona de lux a Bucurestiului angajez asistenta personala, conditii deosebite, experienta nu este necesara, posibilitati cazare Dorobanti.Ofer si pretind seriozitate, exclus prostitutie, program doar dimineata gen 10 - 12, 2 zile / saptamana. Astept Cv + foto by mail. **1.000 €;** george1536@yahoo.com

16. **Asistenta** personala Om de afaceri, 47 ani, caut asistenta personala, cunostinte pc, lb engleza sau spaniola, prezenta fizica placuta. Cv si foto la mail: daniel_ionut2006@yahoo.com daniel_ionut2006@yahoo.com

17. **Asistenta** personala director general Director companie multinationala, 43 ani, caut o asistenta personala pentru o colaborare, part time, pe termen lung. Rog prezentare cu poze la adresa. Varsta maxima 30 ani. **6.000 L;** sorinm2009@yahoo.com

18. **Asistenta** personala pentru manager activ Ofer colaborare unei tinere: draguta, supla, deschisa, discreta, majora, pentru un antreprenor serios si activ. Program flexibil, plata la zi. Astept o scurta introducere pe mail-ul atasat anuntului (de preferat cu poze). anything_once82@yahoo.com

19. **Asistenta** personala, aspect fizic placut, colaborare de lunga durata. Program flexibil 2-3 ore saptamana. Rog foto si detalii pe whatsapp, ☎0721.855.128 talextoma36@gmail.com

20. **Asistenta** personala, frumoasa, educata pentru o persoana cu aceleasi calitati. Program lejer 2 - 4 ore pe saptamana, plata la zi, foarte atractiva. Detalii pe whatsapp. Rog poze si seriozitate. **800 €;** ☎0734.975.991

21. **Asistenta** personala, frumoasa, educata pentru o persoana cu aceleasi calitati. Program lejer 2 - 4 ore pe saptamana, plata la zi, foarte atractiva. Detalii pe whatsapp. Rog poze si seriozitate. **4.000 L;** ☎0734.975.991

22. **Asistenta** personala, tanara, inteligenta si discreta pentru om de afaceri, program flexibil 2-3 ore saptamanal. Remuneratie confirm implicarii. Trimite foto recente si prezentare pe WhatsApp. **1.200 €;** ☎0733.413.014

23. **Asistenta** secretara manager, dornica sa-si cladeasca o cariera de succes, deschisa la provocari; **2.000 €;** pro22pro22@yahoo.com

24. **Asistenta** submisiva Angajez o asistenta foarte open minded, submisiva, foarte ascultatoare. Part time, plata pe zi, 200 euro. Contacteaza-ma pe telegram, in scris: **200 €;** ☎0756.421.321 marius37c@yahoo.com

25. **Avocat** pe baza de contract pentru ajutor la solicitarea si obtinerea de informatii publice de la autoritati. Sunt necesare link catre site web de prezentare personala si rata pe ora orientativ. Email: catalin1024@yahoo.com

26. **Bona** part time Tineretului termen lung Caut bona pentru fetita 2 ani, 4-5 ore/zi dupa cresa (16.00-20.30), cu prelungire cand este racita. Persoana calma, zambareata, calda cu copiii. Nefumatoare. Vaccin Covid. Zona Tineretului. ☎0723.256.017 bgabriela@gmail.com

27. **Casieri,** societate comerciala, specializata in administrarea de imobile, angajeaza personal pentru pozitia de casier la Asociatiile de proprietari. Programul de lucru este de 2 ore/ zi 5 zile/ saptamana. Persoanele interesate sunt rugate sa trimita CV-ul la adresa de email dan_calina2000@yahoo.com

28. **Caut** meditatii, Caut meditator Limba Romana - clasa a VII-a. Caut meditator Limba Engleza - clasa a VII-a. Persoana de contact Roxana. ☎0788.226.092 roxanaroscan@yahoo.com

29. **Centru** Geriatric angajeaza infirmiere si asistenti Centru ingrijire persoane varstnice cu punct de lucru in sect. 2 angajeaza infirmiere, asistenti medicali, kinetoterapeut. Este necesara experienta, practica sau activitatea in spital reprezinta un avantaj, capacitatea de a lucra in echipa. disponibilitate la program. Salariul lunar brut 5500 lei. 3 mese/zi, ture de 48/48; ☎0758.142.888/ 0756.142.889 olivia.georgiana94@gmail.com

30. **Colindatori.** Iti place spiritul sarbatorilor de iarna? Daca esti o persoana care canta la chitara, flaut, vioara,etc. sau pur si simplu ai aptitudini vocale native si iti plac colindele, atunci te astept sa formam un grup de colindatori, prin care sa mentinem traditia colindatului. ☎0730.322.320 crai_alb@yahoo.com

31. **Consilier** juritic Tanara pt consiliere part time, firma imobiliare exp in redactare, notificari, scrisori de intentie, contracte comerciale etc. **3.000 L;** ☎0799.992.503 Newestgate@yahoo.com

32. **Contabil** cu experienta Firma cauta contabil cu experienta, colaborare part time 2-3 zile/ saptamana pentru toate documentele financiar contabile in programul Saga. Experienta 3-5 ani. **4.000 L;** stoica01@gmail.com

33. **Curier** Tazz Bucuresti, compania West Food Top angajaza livratori - curieri. Este un job foarte bun pentru cine vrea libertatea unui program flexibil, garantam castig substantial. Bonusuri suplimentare, premii motivationale de performanta, contract de munca 4 ore/ 8 ore, comision 12% pentru 4 ore. Tu esti seful tau. Te asteptam cu drag in echipa noastra. Pentru mai multe detalii sunati la tel. **5.999 L;** ☎0738.727.691 westfoodtop@gmail.com

34. **Curier** TAZZ by eMag Firma partenera Tazz by eMag angajam curieri. Venituri atractive. Mai multe detalii la nr. de telefon: ☎0727.795.957

35. **Curs** masaj. Nu se acorda diploma. Tehnician maseur atestat profesional din anul 2003 scolarizez persoane care doresc sa invete masajul suedez de relaxare. 50 lei ora. facebook: Constantinescu Jean Marius. **500 L;** ☎0762.814.700 marius_jean@yahoo.com

36. **Doamna** ajutor menaj Cautam doamna pentru ajutor menaj, doua zile pe saptamana, 6 ore/zi, 1000 lei/luna. ☎0725.615.999

37. **Doamna** la curatenie angajam urgent angajam o doamna responsabila, cu experienta la curatenie, activa pentru spatii de birouri. Program de lucru: L-V: 06:00-09:00. Zona: Aurel Vlaicu Rog seriozitate! ☎0727.309.270 recrutare.hr2010@gmail.com

38. **Doamna** pentru curatenie de intretinere birouri Angajam doamna cu experienta pentru curatenie de intretinere birouri. Program de L - V, 17:30 - 20:30. Oferim salariu fix plus tichete de masa. Cerem si oferim seriozitate. Locatia se afla in cartierul Cotroceni. ☎0723.609.832

39. **Femeie pentru curatenie, 4 ore dimineata, sala fitness Calea Crangasi. ☎0766.277.794**

40. **Femeie** de serviciu Caut femeie pentru curatenie part-time 5 zile in Arad. **1.200 L;** ☎0775.279.085 albasei77@libero.it

41. **Femeie** de serviciu intretinerea si asigurarea curateniei birourilor unui grup de firme; ☎0786.161.511

42. **Femeie** de serviciu o zi cu o zi 6 ore pe zi program o zi da una nu, interviu orele 13 le luni pana vineri, pe Calea Serban Voda nr 22-24, sector 4 Bucuresti, intrarea Grand Pier Boutique hotel, **1.500 L;** ☎0742.710.764

43. **Femeie** la debarasat si curatenie, doar duminica. Experienta in restaurant, seriozitate, punctualitate, program lejer, **120 L;** ☎0747.396.800

44. **Femeie** lucru sector alimentar Angajam femeie pentru a lucra in sector alimentar.Cerinte:curatare si spalare legume, aranjare marfa in depozit, manevrarea si curatarea produselor din carne si peste,intretinerea si efectuarea curateniei la locul de munca.Program: luni-sambata, 6h/zi, **2.000 L;** ☎0766.580.944

45. **Incarcator** descarcator part-time Firma de curierat incarcare/ descarcare colete. Program 4 ore 16:30-20.30 luni / vineri. Sambata duminica liber. Carte de munca. Salariu 800 ron luna. Depozit in Sos Alexandriei 99A Bragadiru. **800 L;** ☎0722.632.850 nicu.enache@bookurier.ro

46. **Infirmiera** caut infirmiera pentru ingrijire batran cu Alzheimer, part time, 2 week end-uri pe luna 8ore) si de luni pana vineri 17.30-20.00. De preferat zona Drumul Taberei. **1.500 L;** ☎0723.959.665 dana@danicont.com

47. **Livrator** haine pentru calcatorie, program de luni pana vineri de la ora 13.00 - 21.00. Se cere permis de conducere cat. B si o buna cunoastere a orasului Bucuresti. Livrarile se fac cu masina companiei, ☎0760.321.982/ 0744.310.326 comenzi@calc-rufe.ro

48. **Livrator** Tazz by Emag, plata saptamanal Lucrezi cand vrei. Experienta nu este necesara. Ai nevoie de masina + telefon. Se plateste la km + bonusuri reale. www.LivratorDeCevaBun.rohttps://www.facebook.com/LivratorDeCevaBunvaBun **4.000 L;** ☎0774.095.914

49. **Lucratori** comerciali si sefi de tura Candidatul ideal Persoana organizata si punctuala; Disponibilitate pentru program de lucru in doua ture, full time; Nu este necesara o experienta anterioara in acest domeniu;-Seriozitate si dorinta de a lucra intr-un mediu placut. Descrierea jobului Receptionare marfa; -Aprovizionarea magazinului; Etichetarea si aranjarea produselo la raft; Prezentarea si comercializarea produselor; Asigurarea unei imagini placute a magazinului; Amabilitate si promptitudine in relatia cu clientul; Mentinerea unui mediu de lucru curat si organizat; Verificarea si inregistrarea termenelor de valabilitate. Detalii la telefon: ☎0764.038.402 marinmaria7676@yahoo.com

50. **Manichiurista,** Salon sector 3 situat in Calea Vitan angajeaza manichiurist, pedichiurist si unghii tehnice, salonul are o vechime de 8 ani, se ofera salariu fix 2500 lei si carte de munca 8 ore; **2.500 L;** ☎0761.718.282 Haramiciemilian@gmail.com

51. **Manipulant** marfa depozit. Angajam persoane muncitoare 5 zile/ saptamana, program L- V, 8 ore/zi. Activitatea se desfasoara in depozitul firmei, incarcare/ descarcare marfa din camioane. Salariu fix de 2000 lei, **2.000 L;** ☎0769.051.000 ancuta.barboi@maralogistics.ro

52. **Maseuza** caut pentru masaj de intretinere si relaxare la domiciliul meu doua sedinte pe saptamna a cate doua ore sedinta, eu cetatean suedez, plata dupa fiecare sedinta. ☎0790.090.071 irdiamond@yahoo.com

53. **Maseuza** caut pentru masaj de intretinere si relaxare la domiciliul meu, doua sedinte pe saptamana a cate doua ore sedinta, eu cetatean suedez, plata dupa fiecare sedinta. ☎0790.090.071 irdiamond@yahoo.com

54. **Medic** acupuncturist Armonia Center angajeaza Medic acupuncturist. Relatii la telefon: ☎0722.286.104

55. **Menajera** Caut menajera harnica si serioasa pentru curatenie, pentru o zi pe saptamana.Pentru detalii sunati la nr. ☎0723.389.990

56. **Menajera,** o zi pe saptamana, la domiciliul unui domn; ☎0727.064.852

57. **Menajera,** part time 4 ore pe zi, de 2 sau 3 ori pe saptamana cu mulite srozitate, sector 3, **1.200 L;** ☎0729.997.942 neda.sanda@yahoo.ro

58. **Menajera.** Domn 50 ani angajez menajera uz intern intretinere apartament 2 camere si masaj de relaxare, 2 zile pe saptamana, ofer si cer seriozitate, **400 L;** ☎0760.303.554

59. **Model** amator pentru poze. Caut fata, chiar daca incepatoare, pentru a realiza in Bucuresti fotografii indoor si outdoor la nivel amator. Se doreste si asigura seriozitate. Salariu interesant la sesiune. Contact imediat, ☎0735.257.599 diffusion47@yahoo.it

60. **Modele** streaming online Angajam modele online pentru streaming in exclusivitate cu America, Canada si Marea Britanie. Bonus zilnic 40$, procent real 60%, impozitele platite integral de firma si salariu garantat 1000$ **4.000 L;** ☎0774.002.002 office.tunafets@yahoo.com

61. **Pedagog** invatatoare, After school sector 5 angajam invatatoare-pedagog after school cu experienta si domiciliul in proximitate. Detalii la telefon. ☎0729.199.218

62. **Persoane** pentru curatenie, urgent 5 posturi pentru firma de curatenie, program 3 ore 6:00-09:00 zona Piata Romana, Bucuresti. Toate detaliile telefonic, rog sunati intre orele 07:00 -15:00 ☎0730.039.412

63. **Personal** curatenie Angajam personal pt curatenie (femei si barbati, inclusiv pensionari sau persoane cu handicap usor) in incinta Park Lake Shopping Center - Titan, program 3 ore/zi, 8.00 -11.00. Oferim salariu si tichete de masa. ☎0770.940.578

64. **Personal** curatenie 8 ore, 4 ore Angajam personal barbati/ femei pentru curatenie 8 ore, 4 ore zona 1 Mai, Jiului, Expozitiei, Barbu Vacarescu, Aurel Vlaicu, Bucuresti. ☎0728.854.896

65. **Personal curatenie part time Suntem o societate de avocati in cautarea unei persoane cu experienta in curatenia spatiilor destinate companiilor. Spatiul este situat in zona pietei Floreasca intr-o cladire destinata birourilor si are o dimensiune de aproximativ 170 mp. Este necesar ca serviciul sa fie indeplinit in fiecare zi de luni pana vineri, inainte de ora 09:00 cand incepe programul de lucru.Responsabilitati: Aspirarea/stergerea umeda a pardoselilor; Stergerea prafului de pe mobilier, birouri, corpuri de iluminat, aparatura electronica; Curatarea si dezinfectarea bucatariei si a grupurilor sanitare; Curatarea usilor, geamurilor, tocurilor, prizelor, intrerupatoarelor; Stergerea oglinzilor; Colectarea si degajarea sacilor menajeri; Aerisirea si odorizarea incaperilor; Ingrijirea plantelor.Contractul de munca va fi pe o perioada nedeterminata, precedata de 1-2 luni de proba, pentru un loc de munca Â„part timeÂ", respectiv 2/3 ore, de luni pana vineri. Detalii referitoare la partea salariala vor fi discutate in cadrul unui interviu. ☎031.437.05.12 office@cpartners.ro**

66. **Personal** curatenie part time 4 h Firma de curatenie isi mareste echipa locatii noi si angajeaza agenti curatenie in Bucuresti. Zona Aviatorilor, 1 Mai, Jiului, Baneasa, Pipera, Politehnica, Aurel Vlaicu, Otopeni, Militari, Expozitiei, Barbu Vacarescu, Pipera - program 3 ore, 4h/zi si 8 h/zi /6 ore de luni pana vineri. ☎0728.228.603

67. **Personal** curatenie Preciziei 3 ore, 4 ore Firma de curatenie, angajam operatori curatenie in Bucuresti 4 ore, 3 ore Zona Militari, Preciziei program 06:00-10:00, 17:00- 21:00. ☎0731.400.596

68. **Post** cabinet medical - medic primar neurolog. Societatea A & M M Calitatea Vietii, cu sediul social in Bucuresti, Aleea Valea Salciei nr 1, punct de lucru in Bulevardul Uverturii numarul 89, scoate la concurs post medic primar neurolog cu experienta de cel putin 5 ani in domeniul geriatric. Informatii la numarul 072732430, amm.qlife@gmail.com ☎0727.732.430 amm.qlife@gmail.com

69. **Proiect platit Foloseste produse cosmetice sub indrumarea doctorului dermatolog si beneficiezi de un venit suplimentar garantat! Cerinte: 18-70 aniDetalii inscriere: 0317.181.182, WhatsApp: 0730.092.461 ☎0720.789.940/ 0737.394.050**

70. **Secretara** asistenta personala tanar manager caut tanara part time ca asistenta personala, cunostinte office si conta primara un avantaj astept cateva poze pe mail sau wp si o descriere succinta. **5.000 L;** ☎0799.992.503 andreipopescu508@yahoo.com

71. **Sofer transport persoane Matei Conf Grup, lider in producerea echipamentelor de lucru, angajeaza sofer categ D pentru transportul angajatilor din zona Racari, jud Db, pana in Bucurestii Noi, Laminorului. Contract pe perioada nedeterminata, bonuri de masa in valoare de aprox 400 lei/luna, prime de sarbatori. Mai multe detalii la numarul: ☎0731.022.108**

72. **Transator.** S.C CAUT Transator carne de porc , part time , mai multe detalii la nr. de telefon: ☎0722.520.303 hanuldragodana@yahoo.com

73. **Vanzatoare** Pentru macelarie nou deschisa in p-ta Rahova, de preferat cu experinta in domeniu, salariu 2500+bonus din vanzare ☎0742.291.185/ 0744.487.269 danionel17@yahoo.com

74. **Zilier,** munca gradina, curte langa casa Caut zilier, munca necalificata in gradina-curte langa casa, 8 ore/zi, 150 lei/zi, Bucuresti, sect. 1. **150 L;** ☎0745.183.700

Joburi în străinătate

1. **Agentie** londra urgent cautam fete incall, outcall, caut fete pt. escorta, se lucreaza intr-o casa curata si linistita, casa este deja formata, plata se face in fiecare seara, limba engleza si experienta nu sunt necesare dar pot fi un avantaj, +447401891261, **15.000 €;** ☎+447401891261 Adela.curvy@outlook.com

2. **Anglia** apartamente, camere in regim hotelier in Scotia, Glasgow sau Edinburgh si in Anglia, Londra sau Bristol. Plata se face saptamanal sau lunar. De asemenea oferim posibilitatea unui pachet de chirie cu publicitate.Pentru mai multe detalii contactati-ne pe WhatsApp la numarul de telefon: ☎00447424597458

3. **Anglia** si Scotia, Oferim apartamente, camere in regim hotelier in Scotia, Glasgow sau Edinburgh si in Anglia, Londra sau Bristol. Plata se face saptamanal sau lunar.De asemenea oferim posibilitatea unui pachet de chirie cu publicitate.Pentru mai multe detalii contactati-ne pe WhatsApp la numarul de telefon; ☎00447424597458

4. **Anglia,** Dorim colaborare tinere min. 18 ani, engleza nu este obligatorie pt. companie intima, clientela formata, se asigura castiguri zilnice, pt. mai multe detalii tel. sau whatsapp acelasi nr.; 00447404867690. ☎00447404867690

5. **Anglia,** oferim apartamente, camere in regim hotelier in Scotia, Glasgow sau Edinburgh si in Anglia, Londra sau Bristol. Plata se face saptamanal sau lunar. De asemenea oferim posibilitatea unui pachet de chirie cu publicitate. Pentru mai multe detalii contactati-ne pe WhatsApp la numarul de telefon; ☎00447424597458

6. **Anglia,** Colaboratoare min 18+ Conditii Avantajoase Colaboratoare pentru Anglia. Se va lucra pe apartament. Procentul discutabil. Doar peste 18+. Discretie, Siguranta Maxima si Corectitudine. Pentru mai multe detalii sunati la nr: 0736680615 sau Whatapp, ☎0736.680.615

7. **Anglia,** colege. Buna ma numesc Maria si caut fete care doresc sa lucreze ca escorte in Anglia pe procentajul de jumatate jumatate. Mai sunt in colaborare cu alte trei fete, fiecare fata are camera ei personala, **1.000 €;** ☎0733.202.611 Celinemaria899@gmail.com

8. **Anglia,** fete cu aspect placut, colega locatie de lux, clientela selecta, cu sau fara experienta, in domeniu, varsta minima 18 ani, fara nici o cheltuiala din partea ta. Detalii suplimentare la tel. si WhatsApp +447380552765 **12.000 €;** ☎+447380552765/ 00447380552765 escortlondon60@gmail.com

9. **Anglia,** fete fara prejudecati fete cu aspect fizic placut, sociabile, casa cu clientela formata, conditii speciale, plata zilnica, castiguri substantiale, profile individuale, cazare si publicitate asigurata, comision 50%; **15.000 €;** ☎00447769537563

10. **Anglia,** Franta - Escorte de lux agentie cautam fete, 18 cu aspect fizic placut si ingrijit pentru Franta si Anglia, mai multe detalii WhatsApp. **10.000 €;** ☎+447727669126

11. **Anglia,** Londra fete cu aspect dragut, seriozitate pentru colaborare in domeniu escorte masaj, in locatie formata de 7 ani cu clienti regulari, rog seriozitate, mai multe detaliu pe WhatsApp +447380552765 **12.000 €;** ☎+447380552765/ 00447380552765 escortlondon60@gmail.com

12. **Anglia, Londra, Bristol, Manchester oferim locuri de munca pentru fete 18+, pe case si apartamente cu procent 50-50%. Oferim publicitate de top pe site-uri renumite cu anunturi platite cu optiuni full VIP. Angajam fete cu sau fara experienta in domeniu ca escorte. Plata se face zilnic,oferim discretie, securitate si garantam castiguri mari. Pentru mai multe detalii contactati-ne pe WhatsApp la numarul de telefon; ☎00447438827139**

13. **Anglia,** Londra, fete cu seriozitate, cautare de colaborare castiguri substantiale, peste 12.000 lire sterline, mai multe detalii pe WhatsApp +447380552765 **12.000 €;** ☎+447380552765/ +447380552765 escortlondon60@gmail.com

14. **Anglia,** Tinere conditii super avantajoase, cautam fete cu sau fara experienta pentru escorta. Asiguram cazare, siteuri. Plata se face pe loc. Clientela formata. Organizam tururi in toata Anglia. multe detalii sunati la nr. de tel sau whatsapp; **12.000 €;** ☎00447769537563

15. **Anglia,** tinere cu sau fara experienta Agentie London Sugar Babes cu locatii in cele mai fierbinti orase cauta fete dragute si serioase 18+ ani pentru serviciul de escorta si masaj in Anglia. **12.000 €;** ☎00447769297258

16. **Anglia-Londra,** Bristol, Manchester oferim locuri de munca pentru fete 18+, pe Case si Apartamente cu procent 50-50%. Oferim publicitate de top pe site-uri renumite cu anunturi platite cu optiuni full VIP. Angajam fete cu sau fara experienta in domeniu ca Escorte. Plata se face zilnic, oferim discretie, securitate si garantam castiguri mari. Pentru mai multe detalii contactati-ne pe WhatsApp la numarul de telefon: ☎00447438827139

17. **Anglia.** Oferim apartamente, camere in regim hotelier in Scotia, Glasgow sau Edinburgh si in Anglia, Londra sau Bristol. Plata se face saptamanal sau lunar. De asemenea oferim posibilitatea unui pachet de chirie cu publicitate. Pentru mai multe detalii contactati-ne pe WhatsApp la numarul de telefon: ☎00447424597458

18. **Arabia** Saudita-Qatar Escort Agentie internationala organizam tururi pentru fete dornice de munca care dispun de pasaport electronic+vaccin Covid (nu se poate veni cu test). Cautam fete cu varste intre 20-30 de ani. Avem preturi cuprinse intre 350-500 e 1h, castigurile zilnice garantate 1000 euro pe zi. Pentru mai multe detalii Watsap +447440635318 Amira **20.000 €;** ☎+447440635318 escortcasting2015@yahoo.com

19. **Austria** Club Colosseum Graz Cautam domnisoare+19 dornice de castiguri rapide Asiguram transport si cazare. Locatii de inalta calitate, clientela formata! Castiguri substantiale! Detalii pe WhatsApp; ☎00436766154280

20. **Austria** Club Colosseum Graz cautam domnisoare+19 dornice de castiguri rapide. Asiguram transport si cazare. Locatii de inalta calitate, clientela formata. Castiguri substantiale. Detalii pe WhatsApp; ☎00436766154280

21. **Austria** Club Gentleman Primele 2 saptamani cazare e gratuitaDecontam transportul si oferim cazare si cuplurilor. LaufHaus & Escort Service in Graz si Zeltweg- cu vechime de peste 15 ani in domeniu cauta fete +19 , cu sau fara experientaOferim cazare, publicitate, program flexibil,Castiguri importante.Totul este legal.Limba germana nu este obligatorie. WhatsApp\Telegram: ☎00436609439624

22. **Austria** Club Gentleman LaufHaus & Escort Service in Graz si Zeltweg, cu vechime de peste 15 ani in domeniu cauta fete +19 , cu sau fara experienta. Oferim cazare, publicitate, program flexibil. Castiguri importante. Totul este legal. Limba germana nu este obligatorie. WhatsApp/Telegram; ☎00436609439624

23. **Austria** Club Gentleman LaufHaus & Escort Service in Graz si Zeltweg- cu vechime de peste 15 ani in domeniu cauta fete +19 , cu sau fara experienta. Primele 2 saptamani cazare e gratuita.Oferim cazare, publicitate, program flexibil, Castiguri importante. Decontam transportul si oferim cazare si cuplurilorTotul este legal.Limba germana nu este obligatorie. WhatsApp\Telegram: ☎00436609439624

BUNĂ FRUMOASO! ❀

AI FARMEC, SEXAPPEAL ȘI STĂPÂNEȘTI ARTA SEDUCȚIEI?

ATUNCI EȘTI POTRIVITĂ PENTRU NOI! ÎȚI OFERIM:

- ♥ **O frecvență mare a clienților, o clientelă bogată**
- ♥ **Locația foarte bună, o atmosferă de lucru sigură**
- ♥ **Program flexibil, Zilnic check-in până la ora 17:00**
- ♥ **Studio propriu de fitness, solar, automate cafea/băuturi**

E-MAIL, TELEFON ODER WHATSAPP

✉ **info@lustra.la**

www.lustra.la

☎ **+49 (0)871 / 974 829 80**

✌ **+49 (0)160 / 611 19 18**

WhatsApp and Viber

24. **Austria** Club Gentleman, primele 2 saptamani cazarea e gratuita.Decontam transportul si oferim cazare si cuplurilor. LaufHaus & Escort Service in Graz si Zeltweg- cu vechime de peste 15 ani in domeniu cauta fete +19, cu sau fara experienta. Oferim cazare, publicitate, program flexibil. Castiguri importante. Totul este legal. Limba germana nu este obligatorie. WhatsApp/Telegram: ☎00436609439624

25. **Austria** Night Club GÃ nter's cauta doamne/domnisoare 18+, cu aspect fizic placut, cu sau fara experienta. Venituri intre 5000-10.000Â /luna. Plata se face zilnic. Cazarea este asigurata. Ne poti suna sau ne poti scrie pe WhatsAppTel. www.dasguenters.at ☎00436601544066

26. **Austria** Night Club GÃ nter's cauta doamne/domnisoare 18+, cu aspect fizic placut, cu sau fara experienta. Venituri intre 5000-10.000Â /lunaPlata se face zilnic. Cazarea este asigurataNe poti suna sau ne poti scrie pe WhatsApp Tel. www.dasguenters.at ☎00436601544066

27. **Austria** Night Club Gunter's cauta doamne/domnisoare 18+, cu aspect fizic placut, cu sau fara experienta. Venituri intre 5000-10.000 E/luna. Plata se face zilnic. Cazarea este asigurata. Ne poti suna sau ne poti scrie pe WhatsApp, tel., www.dasguenters.at; ☎00436601544066

28. **Austria,** Casa Privata Laufhaus 182 angajeaza fete dragute cu aspect fizic placutposibilitati de castig intre 3.000 si 10.000 Euro /luna. Oferim siguranta, rugam seriozitate;ne puteti da chiar si beep sau mesaj si va contactam noi, www.lh182.at; ☎004366488728800 office@lh182.at

29. **Austria,** Casa Privata Laufhaus 182 angajeaza fete dragute cu aspect fizic placutposibilitati de castig intre 3.000 si 10.000 Euro/luna. Oferim siguranta, rugam seriozitate;ne puteti da chiar si beep sau mesaj si va contactam noi, www.lh182.at; ☎004366488728800 office@lh182.at

30. **Austria,** Casa Privata Laufhaus 182, angajeaza fete dragute cu aspect fizic placut posibilitati de castig intre 3.000 si 10.000 Euro /Luna Oferim siguranta, rugam seriozitate;ne puteti da chiar si beep sau mesaj si va contactam noi. ww.lh182.at ☎004366488728800 office@lh182.at

31. **Austria,** Casa Privata Laufhaus 182, angajeaza fete dragute cu aspect fizic placut,posibilitati de castig intre 3.000 si 10.000 Euro /Luna Oferim siguranta, rugam seriozitate;Ne puteti da chiar si beep sau mesaj si va contactam noi. www.lh182.at ☎004366488728800 office@lh182.at

32. **Austria,** tinere, conditii super avantajoase, colaboram cu fete cu sau fara experienta in domeniu de escorta. Asiguram cazare, siteuri si indrumare, detalii pe whatsapp +12522622919, **12.000 €;** ☎+12522622919

33. **Austria.** Club Gentleman Austria, Fete 19+, Oferta speciala! Primele 2 saptamani cazare e gratuita.Club cu vechime de peste 15 ani in domeniu cauta tinere cu / fara experienta. Cazare, publicitate, program flexibil, Castiguri importante. Decontam transportul si oferim cazare si cuplurilor.Totul este legal.Limba germana nu este obligatorie. WhatsApp\Telegram: ☎00436609439624

34. **Austria.** Night club in Graz, Austria Casa Privata Laufhaus 182, Austria, angajeaza fete dragute cu aspect fizic placut posibilitati de castig intre 3.000 si 10.000 Euro /Luna Oferim siguranta, rugam seriozitate; ne puteti da chiar si beep sau mesaj si va contactam noi / www.lh182.at ☎004366488728800

35. **Barbati** calificati necalificati in abator Germania fara vaccin, locuri de munca pt. barbati calificati/ necalificati la abator porc/ vita. Se lucreaza in 2 schimburi, transport asigurat de la munca acasa. Transportul din Romania este contracost 150 euro **1.500 €;** ☎0737.967.434 laurentiu.93@yahoo.com

36. **Bona** Elvetia, cautam bona serioasa care sa ne ajute cu ingerasul nostru de 11 luni. Persoana calma, iubitoare, responsabila, nefumatoare si dinamica. Oferim cazare si masa, 3 zile libere pe saptamana, transport. 500 chf ☎0041766833184 alina_16p@yaahoo.co.uk

37. **Bona** Elvetia, 400-550 euro, cautam bona serioasa, calma, iubitoare, responsabila, nefumatoare si dinamica. Bebe 11 luni. Bebe merge la gradinita de luni pana vineri. Oferim cazare si masa, transport. ☎0041766833184

38. **Casa** Paula, Germania angajeaza legal tinere 18 + Vrei sa faci multi bani si sa muncesti intr-un loc bine organizat si foarte cunoscut ? Atunci te asteptam in echipa noastra! Castiguri mari din prima zi. Clientela bine formata. Oferim cazare si seriozitate. Casa Privata la granita cu Franta, castiguri exclusive, www.casa-paula.com; ☎004917661693989

39. **Casa** Paula-Germania angajeaza legal tinere 18 +. Vrei sa faci multi bani si sa muncesti intr-un loc bine organizat si foarte cunoscut ? Atunci te asteptam in echipa noastra! Castiguri mari din prima zi! Clientela bine formata. Oferim cazare si seriozitate! Casa Privata la granita cu Franta, castiguri exclusive!!!! www.casa-paula.com ☎004917661693989

40. **Casa** Paula-Germania angajeaza legal tinere 18 +. Vrei sa faci multi bani si sa muncesti intr-un loc bine organizat si foarte cunoscut ? Atunci te asteptam in echipa noastra! Castiguri mari din prima zi! Clientela bine formata. Oferim cazare si seriozitate! Casa Privata la granita cu Franta, castiguri exclusive, www.casa-paula.com ☎004917661693989

41. **Casa** privata Germania, locul perfect pentru a face bani inainte de sarbatori, **15.000 €;** ☎+4915146890517

42. **Casa** Privata Lux Germania/Hamburg angajam fete 18+.Oferim loc de munca unde Castigurile sunt zilnice intre 400-800 de euro! pe saptamana fetelele raman intre 4000 si 6000 de euro! Facilitam acte competente pentru a lucra din prima ziOferim Transport de la destinatie pana la destinatie.Daca sunteti in cautarea unui loc de munca unde poate sta si sotul/iubitul putem oferi cazare si pentru el.Nu sunteti nevoite sa vorbiti limba Germana este HausDamme. **5.000 €;** ☎004915171941558 a.lucica@icloud.com

43. **Casa** Privata Lux Germania/Hamburg angajam fete 18+. Oferim loc de munca unde Castigurile sunt zilnice intre 400-800 de euro! pe saptamana fetelele raman intre 4000 si 6000 de euro!Facilitam acte competente pentru a lucra din prima zi. Oferim Transport de la destinatie pana la destinatie. Daca sunteti in cautarea unui loc de munca unde poate sta si sotul/iubitul putem oferi cazare si pentru el.Nu sunteti nevoite sa vorbiti limba Germana este HausDamme ☎004915171941558 a.lucica@icloud.com

44. **Casa** Privata Lux Germania/Hamburg angajam fete 18+. Oferim loc de munca unde Castigurile sunt zilnice intre 400-800 de euro! pe saptamana fetelele raman intre 4000 si 6000 de euro. Facilitam acte competente pentru a lucra din prima zi. Oferim Transport de la destinatie pana la destinatie. Daca sunteti in cautarea unui loc de munca unde poate sta si sotul/iubitul putem oferi cazare si pentru el. Nu sunteti nevoite sa vorbiti limba Germana este HausDamme; ☎004915171941558

45. **Club** 12 Elvetia Zurich, munca legala intr-un club din centrul orasului, permis de munca, venituri zilnice de 500 chf iar veniturile extra sunt doar ale tale, fete intre 18-35 ani, Camera privata. Siguranta. Program flexibil. Atmosfera de lucru fara stres. Anunturi premium pe toate site-urile din Elvetia ☎+41789877575 club12@gmx.ch

46. **Club** 51 din Luzern este in cautare de noi fete! Pe noi pandemia nu ne-a invins.Ba chiar, am modernizat tot clubul,am imbunatatit conditiile si avem si mai multi clienti acum.N-o sa mai vrei sa mergi in alt loc dupa ce muncesti la noi. +41767444774 **15.000 €;** ☎0041767444774

47. **Club** Imperium angajeaza pt. Elvetia, tinere frumoase si serioase 18 +. Aplica acum. Oferim permis legal de munca, cazare gratuita in camere individuale, 60% din venituri euro, www.club-imperium.ch **15.000 €;** ☎0040761915543/ 0041796454360 info@club-imperium.ch

48. **Club** Relax 1 Elvetia Vrei sa castigi bani buni intr-o echipa armonioasa, cu o clientela frumoasa si numeroasa? Ai peste 18+ ani, esti activa, pozitiva, draguta si sociabila? Aici gasesti jobul potrivit! Oferim discretie absoluta si conditii de top! Totul legal, cu permis de munca Plata la zi, 60% din venituri **15.000 €;** ☎0041767149451 info@clubrelax.ch

49. **Club** Relax 2, Elvetia Club Relax 2, Elvetia -Kreuzlingen cauta fete18+Vino in echipa noastra sa iti castigi independenta la care toate fetele aspira. Clubul nostru este deschis la program normal. Kontaktbar si Studio cu prestigiu, de peste 20 ani se remarca prin atmosfera incendiara, cele mai bune servicii prestate de cele mai dragute fete. **15.000 €;** ☎0041767149451 info@clubrelax.ch

50. **Club** Relax 2, Elvetia - Kreuzlingen cauta fete18+. Vino in echipa noastra sa iti castigi independenta la care toate fetele aspira. Clubul nostru este deschis la program normal. Kontaktbar si Studio cu prestigiu, de peste 20 ani se remarca prin atmosfera incendiara, cele mai bune servicii prestate de cele mai dragute fete. https://clubrelax2.ch/ **15.000 €;** ☎0041767149451 info@clubrelax.ch

51. **Club** relax, Elvetia Job for you. Esti tanara, ambitioasa, vesela si dornica de munca? Ai visuri pe care vrei sa ti le indeplinesti in cel mai scurt timp? Atunci ai gasit locul potrivit, Vino sa muncesti cu noi in cea mai frumoasa atmosfera, cu o clientela numeroasa si frumoasa. club cu prestigiu in Zurich, **15.000 €;** ☎0041767149451 info@clubrelax.ch

52. **Colaborare** in Franta Daca esti interesata sa ai parte de castiguri substantiale, fara prea mult efort, te astept sa ma contactezi. Se lucreaza pe tur Franta in apartament privat.Comision 50% Sms/whatsapp +33758936771. ☎+33758936771

53. **Colega** Danemarca, Buna, caut colega pentru a munci impreuna pe casa si escorta in Danemarca. Iti pot si asigura cazare, publicitate vip pe cele mai bune site-uri. Garantez castiguri substantiale;

54. **Colega,** Elvetia Tur case in diferite orase. Totul legal, plata la zi. Asiguram transport si poze profesionale. Adriana 0735.048.626. In functie de perioada sunt plecari si in Belgia sau Germania. ☎0735.048.626

LOCURI DE MUNCĂ

ELVETIA
FREUBAD SAUNA CLUB

CAUTA FETE PRIETENOASE, FRUMOASE, CU VARSTA PESTE 18 ANI.

VENITURI LUNARE INTRE 10.000 € - 25.000 €!!!

+41 76 380 99 06 / +34 675 57 30 94

info@freubad.ch / freubad.ch

55. **Colosseum,** Graz, Austria cauta domnisoare +19 ani cu sau fara experienta. Transport si cazare asigurate. Locatii de inalta calitate. Clientela formata. Castiguri substantiale, plata la zi. In Austria aceasta munca este legala. Ai totul asigurat cu doar 30 euro/pe zi (cazare, mancare, bautura, wi-fi, cartea verde, consultatii ginecologice si tot ce mai ai nevoie) Limba germana nu este obligatorie. Oferim cazare si cuplurilor Informatii beep/sms/ WhatsApp la tel: ☎00436766154280

56. **Colosseum,** Graz, Austria cauta domnisoare +19 ani cu sau fara experienta. Transport si cazare asigurate. Locatii de inalta calitate. Clientela formata. Castiguri substantiale, plata la zi. In Austria aceasta munca este legala. Ai totul asigurat cu doar 30 euro/pe zi (cazare, mancare, bautura, wi-fi, cartea verde, consultatii ginecologice si tot ce mai ai nevoie) Limba germana nu este obligatorie. Oferim cazare si cuplurilor Informatii beep/sms/WhatsApp la tel: ☎00436766154280

57. **Danemarca** VIP, Locuri limitate, te-ai plictisit de promisiuni false ? Noi suntem alegerea perfecta. Castiguri substantiale zi de zi. Respectul singuranta si increderea sunt atuul nostru principal. Locuri limitate ☎004560905717

58. **Depozite** legume in Germania Firma germana cauta personal pentru Germania la depozite de legume/ fructe, lactate si produse alimentare barbati si cupluri cu varsta min.18 ani **1.800 €;** ☎0737.967.434

59. **Doamne** manierate, pentru companie in Anglia. Doamne, escorte dragute manierate, discrete; Fara limita de varsta, daca ai incredere in tine, cu un comportament si o atitudine linistita, te astept cu mare drag. ☎00447388099141

60. **Doamne** pentru club select de noapte Austria Club select de noapte Austria Graz, cauta doamne, domnisoare aspect fizic placut, ce doresc sa lucreze intr-o atmosfera familiara. Cazare asigurata. Transport gratuit. Info sms, apel, what 004368120711870

61. **Doamne** pentru club select de noapte Austria Graz Club Select Noapte Austria, cauta doamne, domnisoare, aspect fizic placut ce doresc sa lucreze intr-o atmosfera familiara. Cazare asigurata. Transport gratuit. Info sms, apel, whatupp 004368120711870,

62. **Doamne** pentru club select de noapte Austria, Graz Cautam doamne, domnisoare cu aspect fizic placut ce doresc sa lucreze intr-o atmosfera familiara. Cazare asigurata. Transport gratuit. Info: sms, apel, whatsupp 004368120711870, office@cafe-city.at

63. **Doamne** pentru club select de noapte Austria-Graz Doamne, domnisoare cu aspect fizic placut ce doresc sa lucreze intr-o atmosfera familiara. Cazare asigurata. Transport gratuit. Informatii: sms, apel, whatsupp 004368120711870, office@cafe-city.at; ☎004368120711870 office@cafe.city.at

64. **Elvetia** Galaxy Bar - Club de lux Elvetia joburi pt. tinere 18 + dragute prezentabile, interesate de castiguri substantiale ,clientela exclusivista. Oferim cel mai bun comision din castiguri, permis de munca, cazare gratuita. Plecari imediate, www.galaxyrueti.ch ☎0041794593500 job.elvetia@yahoo.com

65. **Elvetia** Studio Flair, Elvetia Tinere 18 + pt club Elvetia Studio Flair, tinere, sociabile 18 +. Club cu vechime de peste 15 ani afat in zona centrala, clientela formata. Oferim cazare, internet, acte si reclama gratuite. Castiguri lunare garantate Detalii la tel/ whatsapp. www.studio-flair.ch ☎0041764601010

66. **Elvetia** - NOU- Locuri De Munca Club Imperim, locatie de lux angajeaza Tinere frumoase si serioase 18 + Aplica acum! Oferim permis legal de munca, cazare gratuita in camere individuale, 60 % din venituri, procent din consumatie. 15.000 euro Vorbim lb romana,sms wattap / www.club-imperium.ch ☎0040761915543/ 0041796454360 info@club-imperium.ch

67. **Elvetia** - Toti banii sunt ai tai De peste 20 de ani suntem cel mai bun club din zona!Iti faci singura preturile si ai camera ta! Permis de munca, atmosfera prietenoasa, conditii excelente de munca si multi bani! 0041762719943 ☎0041762719943

68. **Elvetia** -Club Imperium - Lux Aplica acum! plecari imediate !Doamne, domnisoare 18+ cu/ fara experienta , dame de companie, comision 60%,+ procent din conumatie .Cazare gratuita, contr de munca, clientela formata. Nu este necesara experienta anterioara. Vorbim lb romana,sms wattap. www.club.imperium.ch **15.000 €;** ☎0040761915543/ 0041796454360 info@club-imperium.ch

69. **Elvetia** Club Relax, esti tanara, ambitioasa, vesela si dornica de munca? Ai visuri pe care vrei sa ti le indeplinesti in cel mai scurt timp? Atunci ai gasit locul potrivit, Vino sa muncesti cu noi in cea mai frumoasa atmosfera, cu o clientela numeroasa si frumoasa. Plata la zi, 60% din venituri. Mediu de lucru favorabil. Cazare si facilitati de gatit. Tel/ Whatsapp, www.clubrelax.ch; ☎0041767149451 info@clubrelax.ch

70. **Elvetia** loc de munca cautam fete 18 + interesate sa munceasca in domeniul erotic in Elvetia. Nu conteaza daca vorbiti sau nu engleza. Va oferim cazare gratis si castiguri sigure. Informatii watsapp. ☎0041764158668 bunnystudio11@gmail.com

71. **Elvetia** Studio de lux Studio Elite din Elvetia cauta fete ce vor sa castige usor 5000 de franci pe saptamna. Camera proprie, acces gratuit la internet, bucatarie, camera cu TV, acte de munca. **20.000 €;** ☎0041786091327

72. **Elvetia** Villa Amore angajeaza tinere 19+ Vila mare cu patru intrari, poti alege unde muncesti, privat, studio, masaj erotic, contactbar sau striptease.Oferim cazare (inclusiv singura in camera), wi-fi, taxi, bauturi, acte gratuite. Servicii la alegere, program de lucru flexibil, casa este recent renovata, discretie.Alatura-te echipei noastre! Peste 12 000 euro lunar. Info in lb. germana, engleza si romana, detalii la Telefon, WhatsApp, Viber **12.000 €;** ☎0041767317878

73. **Elvetia** Zurich, New Blue Up Sauna club ofera locuri de munca legale pentru fete 18 ani+, salariu atractiv, conditii deosebite, cazare, acte. Castigi bani din prima zi. Cautam tinere,deschise, prietenoase, de incredere, incepatoarele sunt binevenite! Club exclusiv, clienti de lux 10.000 euro Informatii in lb. romana. www.newblueup.ch ☎0041435424670/ 0041792983079 info@newblueup.ch

74. **Elvetia** Zurich, New Blue Up Saunaclub ofera locuri de munca legale pentru fete 18 ani+, salariu atractiv, conditii deosebite, cazare, acte. Castigi bani din prima zi. Cautam tinere, deschise, prietenoase, de incredere, incepatoarele sunt binevenite! Club exclusiv , clienti de lux. Informatii in lb. romana; www.newblueup.ch **10.000 €;** ☎0041435424670/ 0041792983079 info@newblueup.ch

75. **Elvetia** Zurich, New Blue Up-Saunaclub ofera locuri de munca legale pentru fete 18 ani+, salariu atractiv, conditii deosebite, cazare, acte. Castigi bani din prima zi. Cautam tinere, deschise, prietenoase, de incredere, incepatoarele sunt binevenite! Club exclusiv ,clienti de lux 10.000 euro Informatii in lb. romana. www.newblueup.ch ☎0041435424670/ 0041792983079 info@newblueup.ch

76. **Elvetia** Zurich, New Blue Up-Saunaclub ofera locuri de munca legale pentru fete 18 ani+, salariu atractiv, conditii deosebite, cazare, acte. Castigi bani din prima zi. Cautam tinere deschise, prietenoase, de incredere, incepatoarele sunt binevenite. Club exclusiv, clienti de lux. Informatii in lb. romana, www.newblueup.ch, **10.000 €;** ☎0041435424670/ 0041792983079 info@newblueup.ch

77. **Elvetia** ZÃ rich City, cautam fete serioase pentru noul Studio in ZÃ rich City la cea mai buna adressa din ZÃ rich; ☎0041793331695 info@clubgold.ch

78. **Elvetia,** Bona interna tanara max 30 ani, cu experienta, pt familie in Elvetia, la o fetita de 4 ani. Ofer salariu 1000 franci + cazare +masa, contract munca 6-12 luni. Detalii la tel, wattap: vorbim lb romana. ☎0041793965922

79. **Elvetia,** extravgant daca ai peste 18 ani, si esti dornica de a castiga bani, totul este legal, oferim cazare daca esti interesanta pentru information, whatsapp sau mail, **15.000 €;** ☎0041788667670 info@extravagant-club.com

80. **Elvetia,** extravgant daca ai peste 18 ani, si esti dornica de a castiga bani, totul este legal, oferim cazare daca esti interesanta pentru information, WhatsApp sau mail, **15.000 €;** ☎0041788667670 info@extravagant-club.com

81. **Elvetia,** Job for girls in Elvetia, locuri de munca pentru fete peste 18+ ani, doresti sa castigi in scurt timp multi bani, te asteptam la salonul nostru de masaj erotic, exclus sex, Oferim cazare si acte, permis de munca legal castiguri de 6000-8000 CHF, procent 50-50 %, **10.000 €;** ☎0040761915543/ 0041796454360

82. **Elvetia,** locuri de munca pentru fete peste 18+ ani, te consideri sexy, extrovertita si fara prejudecati, doresti sa castigi in scurt timp multi bani, te asteptam la salonul nostru de masaj erotic, exclus sex. Oferim cazare si acte, permis de munca legal castiguri de 6000-8000 CHF, procent 50-50 %; ☎0040761915543/ 0041796454360

83. **Elvetia,** oferim loc de munca legal pentru fete peste 19+ ani, te consideri sexy, extrovertita si fara prejudecati, doresti sa castigi in scurt timp multi bani? te asteptam la salonul nostru de masaj erotic, exclus sex. Oferim cazare si acte, permis de munca legal castiguri de 6000-8000 CHF, procent 50-50 % ☎0040761915543/ 0041796454360

84. **Elvetia,** oferim loc de munca legal pentru fete peste 19+ ani, te consideri sexy, extrovertita si fara prejudecati, doresti sa castigi in scurt timp multi bani? te asteptam la salonul nostru de masaj erotic, exclus sex. Oferim cazare si acte, permis de munca legal castiguri de 6000-8000 CHF, procent 50-50 %; ☎0040761915543/ 0041796454360

85. **Elvetia,** salarii de la 15000 chf luna si mai sus. Bani la greu, castig de neuitat, propunem locuri de munca pentru femei frumoase de la 18 ani, salarii de la 10.000 Â pe luna si mai sus, doar clientela. **15.000 €;** ☎+41799110722 alina77@gmx.ch

86. **Elvetia,** 300 de franci minimul castig pe ora. Suntem pe primul loc intre cluburile de noapte. 300 de franci minimul castig pe ora. Nu se lucreaza la procent, toti banii iti raman tie. Cautam fete tinere, plata la zi, se lucreaza legal; ☎0041766713126

87. **Elvetia,** angajam fete acum Elvetia - Timpul se scurge rapid si frumusetea, din pacate trece si ea destul de repede. In doar un an poti avea multe realizari pe plan financiar. In 12 luni iti vei umple conturile! +41762718704 ☎0041762718704

★★★★★★★★★★★★★★★★★★★★

88. **ELVETIA, APARTAMENT PRIVAT. EROTISM CU CLASA! 60% PENTRU TINE! CAUTAM DOAMNE PESTE 18 ANI, CU CLASA SI OFERIM OPORTUNITATEA PENTRU CASTIGURI DE TOP. TE AJUTAM LA SOSIRE CU PERMISUL DE MUNCA SI TOT CE MAI ESTE NECESAR. POTI LOCUI SI MANCA LA NOI. ☎00417791978888**

★★★★★★★★★★★★★★★★★★★★

★★★★★★★★★★★★★★★★★★★★

89. **ELVETIA, BASEL, CLUB EDELWEISS. CLUB EXCLUSIVIST CU 100 DE OASPETI ZILNIC. ANI DE EXPERIENTA SI O ATMOSFERA PLACUTA SI FAMILIARA NE CARACTERIZEAZA PE NOI. TE ASTEPTAM SI PE TINE IN ECHIPA NOASTRA! POTI AVEA CASTIGURI FRUMOASE. ☎0041765337807**

★★★★★★★★★★★★★★★★★★★★

★★★★★★★★★★★★★★★★★★★★

90. **ELVETIA, BASEL, CLUB LA VILLA 77. AM REDESCHIS! APROXIMATIV 300 DE MP DE LUX INTINSI PE 3 ETAJE PROASPAT RENOVATE. AVEM POSIBILITATI MARI SA PRIMIM DIN NOU IN CASA NOASTRA CHIPURI NOI SI FRUMOASE, CU VARSTA PESTE 18 ANI. ☎0041765337807**

★★★★★★★★★★★★★★★★★★★★

★★★★★★★★★★★★★★★★★★★★

91. **ELVETIA, BASEL, CLUB SUGARBABES. CAUTAM FORTE NOI, PROGRAMARI POSIBILE IMEDIAT. NOI, CLUB SUGARBABES BASEL, CAUTAM CHIPURI NOI CU VARSTA PESTE 18 ANI PENTRU NUMEROSII NOSTRI OASPETI. ☎0041765337807**

★★★★★★★★★★★★★★★★★★★★

★★★★★★★★★★★★★★★★★★★★

92. **ELVETIA, BASEL. CASTIGI BANI DE CUM AJUNGI! CAUTAM FORTE PROASPETE PENTRU STUDIOUL NOSTRU FOARTE AGLOMERAT! AI PESTE 18 ANI SI VREI SA CASTIGI BANI? ATUNCI VINO LA NOI! PUTEM ARANJA SA LUCREZI IN MAI MULTE LOCURI. ☎0041765337807**

★★★★★★★★★★★★★★★★★★★★

93. **Elvetia,** Bona interna tanara max 30 ani, cu experienta, pt familie in Elvetia, la o fetita de 4 ani. Ofer salariu 1000 franci + cazare +masa, contract munca 6-12 luni. Detalii la tel, wattap: vorbim lb romana. ☎0041793965922

94. **Elvetia,** club de noapte Loc de munca pentru fete foarte avantajos in ZÃ rich Elvetia. Clubul este deschis la program normal. Nu exista restrictii cu privire la situatia cauzata de COVID-19. **20.000 €;** ☎+41767149451 clubrelaxvolketswil@yahoo.com

95. **Elvetia,** colaborare, apartament privat Buna, caut colaborare femeie, transsexual pe perioada indelungata de timp. Doresc persoane serioase, independente si motivate pentru a lucra discret escorta in apartament privat. Conditii excelente de munca, locatie centrala cu clienti de calitate si posibilitatea de castiguri substantiale. Pentru mai multe detalii, suna-ma. Cer si ofer seriozitate. Varsta 18+ani, comision 30%; ☎+41766289248

96. **Elvetia,** Jaeger KontaktBar angajeaza fete se lucreaza in club de noapte, in termeni legali, plata la zi, castiguri de peste 10.000 euro pe luna. ☎0041793476563

97. **Elvetia, locuri de munca pentru fete peste 18+ ani, te consideri sexy, extrovertita si fara prejudecati, doresti sa castigi in scurt timp multi bani, te asteptam la salonul nostru de masaj erotic, exclus sex,Oferim cazare si acte, permis de munca legal castiguri de 6000-8000 CHF,procent 50-50 % 10.000 €; ☎0040761915543/ 0041796454360**

98. **Elvetia,** oferim loc de munca legal pentru fete peste 19+ ani. Te consideri sexy, extrovertita si fara prejudecati, doresti sa castigi in scurt timp multi bani? Te asteptam la salonul nostru de masaj erotic, exclus sex. Oferim cazare si acte, permis de munca legal castiguri de 6000-8000 CHF, procent 50-50%; ☎0040761915543/ 0041796454360

★★★★★★★★★★★★★★★★★★★★

99. **ELVETIA, VANESSA STUDIO. IF YOU ARE OVER 18 Y.O., VANESSA EROTIC STUDIO IS LOOKING FOR YOU. WORK WITHOUT RISK, TRAVEL AND EARN FROM THE FIRST DAY! UP TO 3000 Â OR MORE / WEEK POSSIBLE WITHOUT RISK. ☎0041762762798**

★★★★★★★★★★★★★★★★★★★★

100. **Elvetia,** Villa Amore angajeaza tinere 19+, vila mare cu patru intrari, poti alege unde muncesti, privat, studio, masaj, contactbar sau striptease. Oferim cazare (inclusiv singura in camera), wi-fi, taxi, bauturi, acte gratuite. Servicii la alegere, program de lucru flexibil, casa este recent renovata, discretie. Alatura-te echipei noastre. Peste 12 000 euro lunar; ☎0041767317878

101. **Elvetia,** Zurich de peste 20 ani, Club Relax lucreaza legal si fara probleme cu fete din Romania. Asiguram cazare si peste 12-15.000 euro lunar, plata pe loc. Vino sa muncesti cu noi in cea mai frumoasa atmosfera, cu o clientela numeroasa si frumoasa. Beep/ sms/ whatsap, www.clubrelax.ch, ☎0041767149451 info@clubrelax.ch

102. **Elvetia,** ZÃ rich Club Relax De peste 20 ani lucreaza legal si fara probleme cu fete din Romania. Asiguram cazare si peste 12-15.000 euro lunar, plata pe loc. Vino sa muncesti cu noi in cea mai frumoasa atmosfera, cu o clientela numeroasa si frumoasa! ☎0041767149451 info@clubrelax.ch

103. **Elvetia,** ZÃ rich de peste 20 ani Club Relax lucreaza legal si fara probleme cu fete din Romania. Asiguram cazare si peste 12-15.000 euro lunar, plata pe loc. Vino sa muncesti cu noi in cea mai frumoasa atmosfera, cu o clientela numeroasa si frumoasa Beep/ sms/ whatsap/ email, www.clubrelax.ch, ☎0041767149451 info@clubrelax.ch

104. **Elvetia.** Club Imperium angajeaza pt Elvetia Tinere frumoase si serioase 18 +. Aplica acum! Oferim permis legal de munca, cazare gratuita in camere individuale, 60 % din venituri. www.club-imperium.ch **15.000 €;** ☎0040761915543/ 0041796454360 info@club-imperium.ch

★★★★★★★★★★★★★★★★★★★★

105. **ELVETIA. POTI CASTIGA MULTI BANI, FARA STRES DACA AI PESTE 18 ANI! AVEM PANA LA 100 DE OASPETI ZILNIC. ☎0041765337807**

★★★★★★★★★★★★★★★★★★★★

106. **Elvetia.** Galaxy Bar - Club de lux Elvetia joburi pt. tinere 18 + dragute prezentabile, interesate de castiguri substantiale ,clientela exclusivista. Oferim cel mai bun comision din castiguri, permis de munca, cazare gratuita. Plecari imediate Detalii in lb. romana despre transport, cazare si venituri la tel.; www.galaxyrueti.ch ☎0041794593500 job.elvetia@yahoo.com

107. **Elvetia.** Club ErosWorld Zurich angajeaza fete Club de noapte din centrul orasului Zurich-Elvetia angajeaza fete. Conditii excelente de munca, mediu de lucru sigur si prietenos, supraveghere video 24 din 24, cazare asigurata, internet gratuit, **15.000 €;** ☎0041765351538 eros-world@hotmail.com

108. **Elvetia. Night Club si Masaj Elvetia Angajeaza fete dornice de castiguri mari!!!locatie lux cu clienti straini! vrem sa ne marim echipa si am vrea sa faci parte din echipa noastra, trebuie sa fii sociabila si zambareata!!! varsta minima 18 ani! oferim cazare gratuita! castiguri de 6000-8000 CHF,procent 50-50 %, ☎0040761915543/ 0041796454360**

109. **Elvetia.** Relax Club Elvetia angajam fete 18+ cu aspect fizic placut ca dame de companie.Limba straina constitue un Avantaj. Castiguri majore. Asiguram 60% din venituri , cazare si acte pe tot parcursul anului Pt mai 20 .000 euro/luna. Tel/ Whatsapp; www.relax-club.ch **20.000 €;** ☎0041767684454 maria.glavan1@outlook.com

110. **Elvetia.** Studio Flair, Elvetia Tinere 18 + pt club Elvetia Studio Flair, tinere, sociabile 18 +. Club cu vechime de peste 15 ani afat in zona centrala, clientela formata. Oferim cazare, internet, acte si reclama gratuite. Castiguri lunare garantate Detalii la tel/whatsapp. www.studio-flair.ch ☎0041764601010

★★★★★★★★★★★★★★★★★★★★

111. **ELVETIA. VINO SA O CUNOSTI PE ERNA! CAUTAM FETE DRAGUTE, 18+, PENTRU CASA PRIVATA DIN ELVETIA. CASTIGURI DE 10.000 EURO/LUNA. 10.000 €; ☎0041779797888**

★★★★★★★★★★★★★★★★★★★★

112. **Escort** Anglia Casa de munca Anglia 2 camere disponibile pentru fete dornice de munca, casa curata, liniste, se inchiriaza pe sapt sau la luna, pe termen mai lung rog seriozitate, pentru detalii la telf 00447795929891. ☎07795929891 marilenaarsene00@gmail.com

113. **Escort** Londra ofer colaborare in domeniul escort.Program de munca 10.30 - 00.00, castiguri substantiale. Ofer seriozitate si cer seriozitate.

114. **Escorta** aparatament Franta! Castiguri mari! Cautam fete cu aspect fizic placut 18+ pentru jobul de escort in Franta. Escorta aparatament frumos Franta castiguri mari. Caut fete cu aspect fizic placut, **20.000 €;** ☎0033758229720 Escortelux688@gmail.com

115. **Escorta** Danemarca Daca esti tanara, draguta si motivata sa faci bani scrie-mi pe what app pentru mai multe detalii.Se munceste pe casa si escorta pe tot teritoriul in Danemarca. Castiguri mari. Comison 50%, **10.000 €;**

116. **Escorta** Franta, comisionul 50/50, site-uri profesionale, cazare si receptie, ☎+33758188629 biancaionita98@yahoo.com

117. **Escorta** Germania Caut colega pt munca in germania. 50/50 nu ai absolut nici o cheltuiala totul se include in cei 50%. Oras bun unde merge bine. Castiguri intre 200 si 800 pe zi in functie de servicii. Pt detalii 0769241479. Precizez ca sunt preturi bune si nu se lucreaza 15 min 20 min. Detalii pe wtp **10.000 €;** ☎0769.241.479

118. **Escorta** Germania Escorte se cauta fete cu aspect fizic placut 18+ sociabile, casa cu clientela formata, conditii speciale, plata pe loc, castiguri substantiale, profile individuale, cazare asigurata ☎015223677137/ 015166142752 pelycanul1982@gmail.com

119. **Escorte** cu apartment is diver pt. agentie London fete cu experienta pt. servicii de escorta,18+, locatie centrala, conditii de munca foarte bune, siguranta si seriozitate. Plata zilnic. Comision 50%. Cazare asigurata. Caut fete ambitioase si dornice de a lucra cu profesionalism, **15.000 €;** ☎07401891261

120. **Escorte** Monaco Swiss Scandinavia. Agentie de escorte, castiguri substantiale ofer cazare reclama si securitate asigurate. Receptie 24 h, taxi pentru outcall inclus. Comison 50/50. Whatapp: 004571527578; ☎004571527578

121. **Escorte** Norvegia Procent 50%-50%,se lucreaza pe hotel,se merge din oras in oras,castiguri de peste 1000euro pe zi,detalii in privat,doar cele cu servicii.whatsapp:0733254292Vaccin obligatoriu mihaelas271@gmail.com

122. **Escorte** Rotterdam Olanda, fete colaboratoare, vrei un succes financiar exaordinar intr-o locatie productiva, intr-un ambient placut de munca unde nu vei duce lipsa de clienti, respect reciproc si confidentialitate absoluta. Garantam un castig saptamanal prosper, **15.000 €;** ☎+31685284122

123. **Escorts** Rotterdam agentie escorte Olanda, angajare rapida, 21+ ani, casa privata. Castiguri zilnice 500 - 1000 euro, incall-outcall. Se ofera cazare, promovare. Program flexibil. Clientela top **15.000 €;** ☎+31687596464

124. **Fete** 18 + La Vita Germania locatie aproape de Dortmund, cautam doamne frumoase si sofisticate. Oferim acte de munca legale. Cazare inclusa. Clientela de 8 ani formata. Multiple facilitati. Localul are 6 camere de lucru la parter si apartament cu cazare inclusa la etaj. Detalii la tel. Corina; **15.000 €;** ☎004915757689953

125. **Fete** Germania cautam fete care se considera sexy si fara prejudecati. Oferim cazare, banii zilnic, permis de lucru legal. Anuntul este pentru fete independente, care doresc sa castige banii multi intr-un mediu sigur si luxos, ☎0768.704.745 Jeny.cataveica@gmail.com

126. **Fete** Irlanda. Ofer loc de munca pentru fete dornice sa faca bani. Se va lucra pe case/apartamente.Minim Â 500 la zi. Procentul va fi 50%-50%. Doar cele peste 18+. Discretie, siguranta maxima si corectitudine. Pentru mai multe detalii suna la nr. sau trimite mesaj 00353899520566; ☎00353899520566 amona423@ahoo.com

127. **Fete** pentru casa privata agentie Olanda, fete pentru casa privata, se cauta fete cu aspect fizic placut 21+ sociabile, casa cu clientela formata, conditii speciale, plata zilnica, castiguri substantiale, profiluri individuale, casa si publicitate asigurata, Mai multe detalii pe WhatsApp la numarul: 31616573682, nu deranja inutil ☎0031616573682

128. **Fete** pentru club cunoscut din Elvetia Vino sa muncesti in Elvetia. Se fac foarte multi bani. Ai conditii foarte bune de munca si de sedere, distractia e la ea acasa iar banii pe care ii vei castiga te vor multumi pe deplin. 0041782302472 ☎0041782302472

129. **Fete** pentru Elvetia Club Soprano, cautam fete prietenoase, frumoase, cu varsta peste 18 ani care au placerea de a satisface castigand multi bani. Va rugam contactati-ne: telefon, email, watzapp **20.000 €;** ☎0041766136666/ 0041433445506 contact@soprano.club.ch

130. **Fete** pentru Islanda, Danemarca tarile nordice esti dornica de castiguri substantiale garantate, nu ezita sa ma contactezi !!! Agentie cu experienta de peste 5 ani ! Incall/Outcall, Receptie, Siguranta ! Castiguri garantate 10000 Â pe luna. Asigur cazare si publicitate comision 50/50. Detalii whatsaap 004591986513; ☎004591986513

131. **Fete** pentru plecari Anglia. Caut fete pt. lucru in Bucuresti, fete serioase care doresc sa castige bani, mai multe detalii la telefon sau pe whatsapp. ☎+40735582856

circet Deutschland angajeaza pentru Germania

Calificați și necalificați, cât și echipe experimentate în construcții civile în domeniul rețelelor de telecomunicații.

POSTURI DISPONIBILE :

- **ȘOFER PROFESIONIST CAT. C+E**
- **OPERATOR MINI-EXCAVATOR**
- **OPERATOR ALTE UTILAJE**
- **PAVATORI**

Permis cat. B și vorbitorii de limba germană, engleză reprezintă un plus.

Salariul net între 1.550 de euro (începatori) și 2.250 (profesioniștii)

+ diurnă de 112 euro/săptămână net. Cazare asigurată. Transport asigurat din Romania.

Cu noi aveți ocazia să participați la cursuri regulate și gratuite de formare profesională în cadrul Academiei Circet România pentru cei necalificați.

Asigurăm cazare și salarizare pe toată durata școlarizării.

Pentru depunere CV-uri și detalii :

- **vă așteptăm la sediul nostru din Str. Ciresului 16-18, Dragomirești-Vale, Ilfov**
- **Telefon/ whatsapp : +40 750 785 288**
- **E-mail: contact@circet.ro**

132. **Fete,** Germania Casa Paula angajeaza legal tinere 18 +. Vrei sa faci multi bani si sa muncesti intr-un loc bine organizat si foarte cunoscut? Atunci te asteptam in echipa noastra. Castiguri mari din prima zi. Clientela bine formata. Oferim cazare si seriozitate. Casa Privata la granita cu Franta, castiguri exclusive, vizitati site-ul: www.casa-paula.com; ☎004917661693989

133. **Firma** Irlandeza angajeaza soferi Cat. C-E Irlanda de noapte 2 incarcari 2 descarcari pe noapte 2 magazine, nu este multi drop, o remorca la un magazin revii la depozit pentru incarcare catre al doilea magazin.Se ofere cazare casa companiei! ☎0743.515.514 Raoulvartolomei@gmail.com

134. **Five** Stars Agency Qatar, agentie de lux in Qatar, Oman, Dubai, Kuwait, Arabia Saudita, cautam modele serioase 18+ aspect fizic placut si ingrijit vorbitoare de limba engleza; ☎0720.174.526 Blueflower202020@yahoo.com

135. **Frizeri** Irlanda League Barbers angajeaza frizeri pentru Irlanda.Castigurile sunt garantate de minim 2000 Euro lunar (500 Euro platiti saptamanal). Candidatii ideali trebuie sa aiba varsta 21+ si sa fie talentati ca frizeri (Nu au nevoie de diploma). Toti frizerii lucreaza legal. Tot personalul este din Romania. Relatii la 00353863570714, pe facebook @leaguebarbers sau pe www.leaguebarbers.ie. ☎00353863570714 leaguebarbers@yahoo.com

136. **Galaxy** Bar - Club de lux Elvetia joburi pt. tinere 18 + draguteprezentabile, interesate de castiguri substantiale , clientela exclusivista. Oferim cel mai bun comision din castiguri, permis de munca, cazare gratuita. Plecari imediate Detalii in lb. romana despre transport, cazare si venituri la tel. www.galaxyrueti.ch ☎0041794593500 job.elvetia@yahoo.com

137. **Galaxy** Bar, Club de lux Elvetia, joburi pt. tinere 18 + dragute prezentabile, interesate de castiguri substantiale, clientela exclusivista. Oferim cel mai bun comision din castiguri, permis de munca, cazare gratuita. Plecari imediate. www.galaxyrueti.ch ☎0041794593500 job.elvetia@yahoo.com

138. **Geneva** luxury place, 15.000 euro and more, privat apartments (only 2-3 Girls in Apartment) looking for pretty ladies 18-40 years. You can earn 15.000 euro and more with us. Living, advertising for free. We take you from airport **15.000 €;** ☎+41799110722 alina77@gmx.ch

139. **Germania** Angajam dulgheri,fierari,macaragii pentru Germania.Transport la locul de munca si cazarea sunt asigurate de firma.Transportul Romania-Germania il suporta muncitorul.se vorbeste romaneste.Sunati intre orele 9:00-15:00.Telefon +4915145751761 ☎0742.007.072 boilaru@yahoo.com

140. **Germania** Muncitor in constructii, obligatoriu carnet categoria B, de preferat si categoria C, demolari, amenajari exterioare si pavaje. CV-uri pe email. Rog seriozitate; ☎+40723674079 vadeanu@outlook.com

141. **Germania** Oferim locuri de munca pentru fete 18+ In diferite orase cu procent 50-50%Oferim publicitate de top pe site-uri cu anunturile VIPOferim discretie, securitate si garantam castiguri mari, **8.000 €;** ☎015163710304 Mirkoscheffler@yahoo.com

142. **Germania** tinere pentru loc de munca la Night Club si casa privata in Hamburg, Nu pierde timpul, poti incepe chiar si maine ! Acte la zi. Asiguram transportul. Acte la zi. Oferim cazare pt voi si partener. Venituri 4000-5000 euro /saptamana; Limba germana nu e obligatorie Vorbim lb romana, ☎004915171941558

143. **Germania** tinere 18+ oferim loc de munca la Night Club si casa privata in Hamburg, Nu perde timpul, poti incepe chiar si maine !Acte la zi. Asiguram transportul. Acte la zi.Asiguram cazare pt voi si partener. Venituri 4000-5000 euro /saptamana; Limba germana nu e obligatorie Vorbim lb romana, ☎004915171941558

144. **Germania** - La Vita locatie aproape de Dortmund, cautam doamne frumoase si sofisticate 18 ani+. Oferim acte de munca legale. Cazare inclusa. Clientela de 8 ani formata. Multiple facilitati. Localul are 6 camere de lucru la parter si apartament cu cazare inclusa la etaj. Detalii la tel. Corina, **15.000 €;** ☎004915757689953

145. **Germania** - La Vita locatie aproape de Dortmund.cautam doamne frumoase si sofisticate 18 ani+. Oferim acte de munca legale. Cazare inclusa. Clientela de 8 ani formata Multiple facilitate 15.000 euro Localul are 6 camere de lucru la parter si apartament cu cazare inclusa la etaj. Detalii la tel. Corina; ☎004915757689953

146. **Germania** - La Vita locatie aproape de Dortmund.cautam doamne frumoase si sofisticate 18 ani+. Oferim acte de munca legale. Cazare inclusa. Clientela de 8 ani formata Multiple facilitate 15.000 euro. Localul are 6 camere de lucru la parter si apartament cu cazare inclusa la etaj.Detalii la tel. Corina; ☎004915757689953

147. **Germania** Casa Paula angajeaza legal tinere 18 +. Vrei sa faci multi bani si sa muncesti intr-un loc bine organizat si foarte cunoscut ? Atunci te asteptam in echipa noastra! Castiguri mari din prima zi! Clientela bine formata. Oferim cazare si seriozitate! Casa Privata la granita cu Franta, castiguri exclusive! www.casa-paula.com ☎004917661693989

148. **Germania** ingrijitor parc auto+ajutor casa/ gradina In Germania KÃ¶ln ingrijitor parc Auto, cunostinte mecanica rapida (frine,bucse)+ ajutor in casa/gradina la de toate, nu trebuie carnet auto sau sa vorbiti germana, ofer 1.200 Â lunar net +casa si masa **1.200 €;** ☎00491775115575 ilie67@yahoo.com

149. **Germania** tinere 18+, loc de munca la Night Club si casa privata in Hamburg. Nu pierde timpul, poti incepe chiar si maine. Acte la zi. Asiguram transportul. Acte la zi. Oferim cazare pt. voi si partener. Venituri 4000-5000 euro/saptamana. Limba germana nu e obligatorie. Vorbim lb. romana, ☎004915171941558

150. **Germania,** Cautam fete serioase pentru Night Club/ Casa privata in Germania Castiguri de minim 400 Euro pe zi.Asiguram transportul si daca sunteti in cautarea unui loc unde puteti veni cu sotul/iubitulva oferim cazare si pentru el! Cazare, facilitam realizarea actelor pentru a lucra din prima zi.Venisturi sigure ! clienti permanenti, detinem 4 locatii de lux,saptamanal castiguri intre 4000-5000 de euro. ☎004915171941558

151. **Germania,** centre- ville, apartament de lux centrul orasului, super-vad, selectam tinere +18, atragatoare pt. activitate adult. Banii tai minim 300 Euro/zi, relatii pe wtsp, **10.000 €;** ☎+491778181491 alina7799@gmx.de

152. **Germania,** Baden Baden casa privata cauta tinere atractive pt. escorta, companie intima, indrumari pt. Incepatoare cazare asigurata, comision 50%, clientela formata, castiguri 3.000-10.000 euro. Tel. WhatsApp 0049151711180220040728206555 ☎0728.206.555 a_marlyn@yahoo.com

153. **Germania,** Cautam fete serioase pentru Night Club/ Casa privata in Germania Castiguri de minim 400 Euro pe zi,Asiguram transportul si daca sunteti in cautarea unui loc unde puteti veni cu sotul/iubitulva oferim cazare si pentru el! Cazare, facilitam realizarea actelor pentru a lucra din prima zi.Venisturi sigure ! clienti permanenti, detinem 4 locatii de lux, saptamanal castiguri intre 4000-5000 de euro. ☎004915171941558

154. **Germania,** zona Frankfurt Salon de masaj erotic din Germania, cu vechime de peste 15 ani, cauta fete tinere si dragute pentru a lucra intr-o atmosfera familiara, cu conditii de cazare. Castig de peste 8.000 euro, **8.000 €;** ☎00491788635130 gabrielastefan@web.de

155. **Germania.** La Vita , Germania locatie aproape de Dortmund.cautam doamne frumoase si sofisticate 18 ani+. Oferim acte de munca legale. Cazare inclusa. Clientela de 8 ani formata Multiple facilitate 15.000 euro Localul are 6 camere de lucru la parter si apartament cu cazare inclusa la etaj. Detalii la tel. Corina; ☎004915757689953

156. **Germania.** Noi iti garantam venituri zilnice ! Venituri garantate intr-un mediu placut de munca fara stres in diferite locatii din Germania **10.000 €;** ☎+4915146890517

157. **Germany,** sexy job, join us make your money Superconditions for nice Girls! Cosy and luxury house. We have very good Prices, very good percentage for you: From 63 percent up to 72 percent is yours and all extras are always 100% for you! 500Â a day for Girls with a various service is no problem! We are a very nice exclusive Private-house in the south of Germany and we are placed in two cities the next airports are Frankfurt/Int., Stuttgart !Our location is a house with a lady for reception for welcoming the clients. We work with presentation and also appointments for the clients. Our receptionist helps you with many things in dayly life, also with your papers for work. The house is tip top clean, the cleaning stuff comes every day and we take care of the hygiene and Corona rules.For your stay we have:Cosy rooms (2-bed) to stay and a huge smoking/non-smoking area, a kitchen, a large bathroom just for the girls, a great garden, a terrace to relax, a secure parking for your car, fast wifi. Appointments are possible from one day up to four weeks staying with us. Male companions, drugs and alcohol are not allowed. We also have a small night-club in directly next to us, you can work there if you wish, but it is not a duty!We offer safe and guarded places, join us and you will never want to changeInfo & Dates: By phone, WhatsApp, Viber : Laura: +49 177 4138528Website: www.lauras-girls.com **15.000 €;** ☎00491774138528 rooms@laurasgirls.com

158. **Graz** - Austria, 24h Escort Service apartamente VIP, muzica live, clienti business class, primele 2 saptamani cazarea e gratuita. Join to the team. WhatsApp/Telegram; ☎00436609439624

159. **Graz** - Austria, 24h Escort Service apartamente VIP, muzica live, clienti business class, primele 2 saptamani cazare e gratuitaJoin to the team. WhatsApp/Telegram; ☎00436609439624

LOCURI DE MUNCĂ

160. **Graz-** Austria, 24h Escort Service, apartamente VIP, muzica live,clienti business class, asiguram cazare, join to the team. WhatsApp/Telegram: ☎00436609439624

161. **Italia.** Maseuza pentru salon de masaj tehnician maseur italian cauta 1 maseuze, pentru colaborare. **6.000 €;** roberto.terzilli@gmail.com

162. **Job** for girls in Elvetia, locuri de muncapentru fete peste 18+ ani, doresti sa castigi in scurt timp multi bani, te asteptam la salonul nostru de masaj erotic, exclus sex. Oferim cazare si acte, permis de munca legal castiguri de 6000-8000 CHF, procent 50-50 %. **10.000 €;** ☎0040761915543/ 0041796454360

163. **Job** for girls in Elvetia, locuri de munca pentru fete peste 18+ ani, doresti sa castigi in scurt timp multi bani, te asteptam la salonul nostru de masaj erotic, exclus sex. Oferim cazare si acte, permis de munca legal castiguri de 6000-8000 CHF, procent 50-50%, **10.000 €;** ☎0040761915543/ 0041796454360

164. **Job** in strainatate, Hamburg plecari urgente! Locurile sunt limitate. Grabeste-te! Bani multi, repede si acum pot fi toti ai tai!Daca esti tanara, nonconformista, amabila, independenta si iti doresti venituri mari intr-un timp cat mai scurt si totul legal, atunci Night Club / Casa privata Germania este locul cel mai potrivit tie. **20.000 €;** ☎004915171941558

165. **Job** in strainatate, Hamburg plecari urgente! Locurile sunt limitate. Grabeste-te! Bani multi, repede si acum pot fi toti ai tai!Daca esti tanara, nonconformista, amabila, independenta si iti doresti venituri mari intr-un timp cat mai scurt si totul legal, atunci Night Club / Casa privata Germania este locul cel mai potrivit tie. **20.000 €;** ☎004915171941558

166. **Job** in strainatate, Hamburg plecari urgente, locurile sunt limitate. Grabeste-te. Bani multi, repede si acum pot fi toti ai tai. Daca esti tanara, nonconformista, amabila, independenta si iti doresti venituri mari intr-un timp cat mai scurt si totul legal, atunci Night Club/ Casa privata Germania este locul cel mai potrivit tie, **20.000 €;** ☎004915171941558

167. **Loc** munca Regensburg Ai ocazia de a face banii. Este cel mai vechi club din orasi, clientela formata.Poti avea in fiecare luna 20.000Â totul este legal daca nai mai lucrat se pot face documente, nu este obligatoriu sa stii engleza sau germana. Pentru detalii poze poti scrie in watap 004915145897015 vorbesc romana, italiana si germana; ☎004915145897015 bmw-regensburg@web.de

168. **London,** fete escorte 50%- 50% seriozitate maxima, pentru mai multe detali pe WhatsApp, nr. +447380552765 **12.000 €;** ☎+447380552765/ +447380552765 escortlondon60@gmail.com

169. **Londra,** agentie cautam fete urgent pentru in/out. Oferim locuri de munca pentru fete 18+, pe case si apartamente cu procent 50-50%. 447401891261Oferim publicitate de top pe site-uri renumite cu anunturi platite cu optiuni full VIP, **15.000 €;** ☎447401891261 Adela.curvy@outlook.com

170. **Londra,** Bristol, Manchester oferim locuri de munca pentru fete 18+, pe case si apartamente cu procent 50-50%. Oferim publicitate de top pe site-uri renumite cu anunturi platite cu optiuni full VIP. Angajam fete cu sau fara experienta in domeniu ca escorte. Plata se face zilnic, oferim discretie, securitate si garantam castiguri mari. Pentru mai multe detalii contactati-ne pe WhatsApp la numarul de telefon: ☎00447438827139

171. **Londra,** Bristol, Manchester oferim locuri de munca pentru fete 18+, pe Case si Apartamente cu procent 50-50%. Oferim publicitate de top pe site-uri renumite cu anunturi platite cu optiuni full VIP. Angajam fete cu sau fara experienta in domeniu ca Escorte. Plata se face zilnic,oferim discretie, securitate si garantam castiguri mari. Pentru mai multe detalii contactati-ne pe WhatsApp la numarul de telefon: ☎00447438827139

172. **Londra,** Bristol, Manchester oferim locuri de munca pentru fete 18+, pe Case si Apartamente cu procent 50-50%. Oferim publicitate de top pe site-uri renumite cu anunturi platite cu optiuni full VIP. Angajam fete cu sau fara experienta in domeniu ca Escorte. Plata se face zilnic,oferim discretie, securitate si garantam castiguri mari. Pentru mai multe detalii contactati-ne pe WhatsApp la numarul de telefon: ☎00447438827139

173. **Londra,** casa privata angajam fete dragute Casa privata formata de 6 ani angajam fete dragute si serioase, castiguri, substantiale, se poate ajunge 10.000 de lire pe luna depinde de tine, cat chef ai de munca, mai multe detali pe watapp +447380552765 **14.000 €;** ☎+447380552765/ +447380552765 escortlondon60@gmail.com

174. **Londra,** fete esti in cautarea unui job bine platit vrei sa castigi bani intr-un timp scurt si rapid ai ocazia, nu este necesara limba engleza este nevoie doar de seriozitate, varsta 18- 35 max.

175. **Londra,** fete colaborare Visezi la un succes financiar extraordinar intr-o locatie productiva?????Te astept sa muncesti intr-un loc serios unde nu vei duce lipsa de clienti, respect reciproc si discretie absoluta. **15.000 €;** ☎+447438192614 alina.madalina53@yahoo.com

176. **Macelari** transatori Cea mai buna oferta din marea britanie si europa pentru macelari transatori incepe acum!!!Sunati pentru mai multe informatii :+447496461104 **2.700 €;** ☎+447496461104 cmarin@prestige-recruitment.com

177. **Marea** Britanie, Anglia Casa privata Locuri de munca pentru fete de peste 18 ani, comision atractiv, mai multe detalii pe whatsapp : +40754.833.793. Pentru mai multe orase din Anglia **20.000 €;** ☎+40754833793

178. **Montatori** constructii metalice in Germania, cautam persoana cu experienta in domeniul montajelor (usi, ferestre, PVC, fatade, perete cortina, etc.). Cazare la pensiune, diurna 128 Â / saptamana, contract de munca si asigurare medicala. Program de lucru luni - vineri. **2.100 €;** ☎01739680105 florescu.persol@gmail.com

179. **Munca** erotica in Germania, merit de top FeenstÃ bchen Zwickau O multime de clienti in fiecare zi; ☎004916096898373 Zauberfeen_Zwickau@gmx.de

180. **Munca** in strainatate, fete club Elvetia, urgent, Club Zeus, Elvetia, cauta fete prietenoase, frumoase, cu varsta peste 18 ani care au placerea de a satisface castigand o multime de bani. 80% al tau. Tel/ WhatsApp: +41766176855, **19.000 €;** ☎+41766176855 zsaunaclub@gmail.com

181. **Munchen,** supraveghere, ingrijire si menaj o doamna Pentru o doamna in varsta cu Alzheimer, linistita, mai mult la pat, in Germania, Munchen, bloc, apartament, programe TV romanesti, internet, nu este necesar cunoasterea limbii germane, cu experienta avansata de ingrijire; ☎0722.743.243/ 0722.362.306

182. **Muncitori** in agricultura Portugalia angajam urgent Angajam urgent muncitori necalificati pentru agricultura in Spania si in Portugalia la cules Legume si Fructe. Oferim Transport. Oferim cazare. Oferim contract de munca. Salariu discutabil 1600 euro, **1.600 €;** ☎0736.070.111/ 00351968144375 andrei.colaboration@gmail.com

183. **New** Blue Up cauta fete Sauna Club Blue Up in Zurich cautam fete dragute care doresc sa castige bani si care lucreaza legal cu varsta minima 18 ani. Pentru mai multe detalii va asteptam la nr. 0041792983079 cu whatssapp, **10.000 €;** ☎0041435424670/ 0041792983079 info@newblueup.ch

184. **New** Blue Up club Elvetia Sauna Club in ZÃ rich cautam fete dragute care doresc sa castige bani si care lucreaza legal cu varste intre 18-40. Pentru mai multe detalii va asteptam la nr. 0041792983079 cu whatssapp, **10.000 €;** ☎0041435424670/ 0041792983079 info@newblueup.ch

185. **New** Blue Up, cautam fete dragute care doresc sa castige bani si care lucreaza legal cu varste intre 18-40. Pentru mai multe detalii va asteptam la nr. 0041792983079 cu whatssapp; **10.000 €;** ☎0041435424670/ 0041792983079 info@newblueup.ch

186. **Night** Club Germania angajeaza legal fete 18 +. Vrei sa faci multi bani si sa muncesti intr-un loc bine organizat si foarte cunoscut? Atunci te asteptam in echipa noastra. Clientela bine formata. Oferim cazare (cuplu) si seriozitateOferim loc de munca legal , limba germana nu este obligatorie, va putem ajuta cu transportul Venituri 4000-5000 euro/saptamana. ☎004915171941558

187. **Night** Club si Masaj Elvetia Angajeaza fete dornice de castiguri mari!!!locatie lux cu clienti straini! vrem sa ne marim echipa si am vrea sa faci parte din echipa noastra, trebuie sa fii sociabila si zambareata!!! varsta minima 18 ani! oferim cazare gratuita! castiguri de 6000-8000 CHF, procent 50-50 %. ☎0040761915543/ 0041796454360

188. **Night** Club si Masaj Elvetia angajeaza fete dornice de castiguri mari, locatie lux clienti straini. Vrem sa ne marim echipa si am vrea sa faci parte din echipa noastra, trebuie sa fii sociabila si zambareata, varsta minima 18 ani, oferim cazare gratuita, castiguri de 6000-8000 CHF, procent 50-50 %, ☎0040761915543/ 0041796454360

189. **Oferta** excelenta de munca in Elvetia Club Relax 2, grantam 100% discretie!Vino sa faci parte din echipa noastra! Vei castiga multi bani, vei intalni clienti de calitate.Si incepatoarele sunt binevenite! conditii foarte bune de munca, siguranta, cazare si multe avataje. ☎0041767149451 info@clubrelax.ch

190. **Olanda** - Belgia Tinere, conditii avantajoase, oferim locuri de munca pentru fete 18+, pe Case si Apartamente cu procent 50-50%. Oferim publicitate de top pe site-uri renumite cu anunturi platite cu optiuni full VIP. **15.000 €;** ☎0031616050618

191. **Olanda** colega casa privata cauta fete dornice sa castige bani. Se lucreaza incall si outcall. Program flexibil castig avantajos. Mai multe detalii pe whatsapp la nr de tel +31616573682 **10.000 €;** ☎+31616573682

192. **Olanda** doamne si domnisoare! selectez doamne si domisoare, pt companie intima si escorta service. Cerinte un minim de limba Engleza. Draguta, comunicativa si dornica de castiguri substantiale. Mai multe detalii pe Whatsapp ☎0031687635849 escortaolanda@gmail.com

193. **Olanda** Escorte, Colaborare cu fete dragute si serioase, cu sau fara experienta, castiguri avantajoase plata se face la zi.Publicitate VIP gratuita. Comission 50/50, ☎+31687722325

194. **Olanda** Masaj vino in echipa noastra de escorte/maseuze Urgent, se cauta fete dragute si serioase 21-30 de ani pentru serviciul de escorta si masaj in Olanda. Casa curata complet utilata, internet wifi, program flexibil, plata la zi, anunturi platite. ☎+31616573682

195. **Olanda,** caut fete pentru a munci intr-o casa din Olanda **10.000 €;** ☎+40736139417 iancuandreea42@icloud.com

196. **Olanda,** Escorte Rotterdam Tinere 21+ colaboratoare, vrei un succes financiar exaordinar intr-o locatie productiva, intr-un ambient placut de munca unde nu vei duce lipsa de clienti, respect reciproc si comfidelitate absoluta.500-1000 euro/zi Garantam un castig saptamanal prosper! **15.000 €;** ☎+31685284122

197. **Olanda,** escorte, cautam tinere cu aspect fizic placut +21 pentru servicii de escort in Olanda. Cunostinte de limba engleza. Castiguri intre 500 - 1000 EUR zilnic. Discretie si seriozitate. Detalii WSPP ☎+31626603330

198. **Queen** Agency Qatar, Kuweit, Bahrain, Oman, Vrei sa obtii castiguri mari intr-un timp scurt? Suntem o agentie serioasa. Colaboram cu modele cu un aspect fizic placut, serioase si dornice de castiguri mari. Varsta trebuie sa fie peste 18 ani, **3.000 €;** ☎0031644560331

199. **Relax** Club Elvetia angajam FETE 18+ cu aspect fizic placut ca dame de companie.Limba straina constitue un avantaj. CASTIGURI MAJORE .Asiguram 60% din venituri , cazare si acte pe tot parcursul anului **20.000 €;** ☎0041767684454 maria.glavan1@outlook.com

200. **Relax** Club Elvetia angajam fete 18+ cu aspect fizic placut ca dame de companie. Limba straina constitue un avantaj. Castiguri majore. Asiguram 60% din venituri, cazare si acte pe tot parcursul anului, www.relaxclub.ch, **20.000 €;** ☎0041767684454 maria.glavan1@outlook.com

201. **Rotterdam** agentie escorte Olanda angajare rapida, fete 21+ ani, casa privata. Castiguri zilnice 500 + euro, incall-outcall. Se ofera cazare, promovare. Program flexibil. Clientela top; ☎+31687596464

202. **Rotterdam** agentie escorte Olanda angajare rapida, Fete 21+ ani, casa privata. Castiguri zilnice 500 -1000 euro, incall-outcall. Se ofera cazare, promovare. Program flexibil. Clientela top **15.000 €;** ☎+31687596464

203. **Sauna** Club New Blue Up angajam legal tinere 18+, oferim cele mai bune oportunitati de castig, lucrul in echipa, program la alegere, club si camera mari foarte curate,Cautam fete deschise, prietenoase, de incredere, incepatoarele sunt binevenite, **10.000 €;** ☎0041435424670/ 0041792983079 info@newblueup.ch

204. **Saunaclub** New Blue Up in Pfaffikon Zurich Elvetia, ofera locuri de munca legale pentru tinere 18 ani+, salariu atractiv, conditii deosebite, cazare, acte. Castigi bani din prima zi, www.newblueup.ch, **10.000 €;** ☎0041435424670/ 0041792983079 info@newblueup.ch

205. **Saunaclub** New Blue Up in Pfaffikon-Zurich Elvetia, ofera locuri de munca legale pentru tinere 18 ani+, salariu atractiv, conditii deosebite, cazare, acte. Castigi bani din prima zi. www.newblueup.ch **10.000 €;** ☎0041435424670/ 0041792983079 info@newblueup.ch

206. **Scandinavia,** fete independente pentru colaborare Escort Danemarca caut doamne, domnisoare pentru servicii escort. Comision 50%. Camera proprie. Clientela formata. Pentru mai multe detalii va astept pe WhatsApp, **10.000 €;** ☎+40747971387 descort@yahoo.com

207. **Sofer** microbuz categoria B pentru Germania firma Gun Kurier Transport, Numberg angajeaza pentru transport curierat, relatii la telefon ☎0721.165.780 lesperance_music@yahoo.com

208. **Soferi** profesionisti pentru comunitate. Angajam soferi profesionisti pentru comunitateTransport marfa La prelata cat si frigoTransportul se efectueaza atat in intern in Germania, cat si in zona Benelux, Franta; ☎0731.665.307

209. **Spania,Barcelona** 18+ escorta casa privata Spania,Barcelona escorta casa privata plecare imediat.Se asigura transport,cazare si promovare se lucreaza procentual 50%.Rog si ofer seriozitate pe termen lung .Pentru mai multe detali contactati pe whatsapp +34612586850 **10.000 €;** ☎+34612586850/ +34612586850

210. **Strainatate** agricultura- fabrici-depozite. calificati, necalificati, barbati, femei, cupluri pentru strainatate Cehia in fabrici, agricultura, silvicultura, depozite, constructii, lacatuserie, sudura etc. Contract sezonier de munca pe o perioada de pana la un an cu posibilitate de prelungire. Plecari in maxim 5 zile de la inscriere. inscrierile se pot efectua si prin telefon. Nu se percep comisioane. Transport asigurat. 0725952942. ☎0725.952.942 sfynksro@gmail.com

211. **Strainatate.** Buna frumoaso! Ai farmec, sexappeal si stapanesti arta seductiei? Atunci esti potrivita pentru noi. Iti oferim: frecventa mare a clientilor, o clientela bogata, locatie foarte buna, o atmosfera de lucru sigura, program flexibil, zilnic check-in pana la ora 17, studio propriu de fitness, solar, automate cafea, bauturi. email, telefon oder whatapp. info@lustra.la; www.lustra.la. +49(0)871/97482980; +49(0)160/6111918 whatsapp and viber.

212. **Studio** de lux din Basel cauta fete Vino sa lucrezi intr-o echipa profesionista, cu experienta de peste 15 ani-Castiguri mari-Clienti fideli-Permis de munca GRATUIT -Ajutor in orice situatie-Camera privata 0041789480133 ☎0041789480133

213. **Studio** Flair, Elvetia. Tinere 18 + pt. club Elvetia Studio Flair, tinere, sociabile 18 +. Club cu vechime de peste 15 ani afat in zona centrala, clientela formata. Oferim cazare, internet, acte si reclama gratuite. Castiguri lunare garantate. Detalii la tel/whatsapp. www.studio-flair.ch ☎0041764601010

214. **SUA.** Caut interna cu viza SUA, care poate pleca in 2, 3 saptamani pentru ingrijire batrana si menaj. Ofer salaru 2.500 dolari pe luna; ☎0744.352.827

215. **Suma** fixa de bani zilnica plus procent Contacteaza-ne pentru detalii, cautam fete 18-38 ani, job erotic in Elvetia. Oferim suma fixa zilnica garantata plus procent, extra sunt 100% ale tale. Castiguri intre 4000-5000 de franci pe saptamana, partea ta. ☎+41767317878

★★★★★★★★★★★★★★★★★★★★

216. **SWITZERLAND. HERE YOU CAN EARN A LOT OF MONEY! STRESS-FREE, IN SWITZERLAND. WE HAVE UP TO 100 GUESTS IN ONE DAY. EARNING OPPORTUNITY IS GREAT. ☎0041765337807**

★★★★★★★★★★★★★★★★★★★★

217. **Tinere** Anglia, conditii super avantajoase, Casa privata, avem nevoie de colege acceptam si cupluri. Se ofera receptie gratuita, cazare, transport si publicitate in schimb cerem seriozitate si discretie, **15.000 €;** ☎00447769297258

218. **Tinere** Anglia, conditii super avantajoase, Caut domnisoare/ doamne dragute 18+, aspect fizic placut, prezentabile, rafinate. Casa privata, ambient placut, zona centrala. Pentru mai multe detalii scrieti pe WhatsApp : **15.000 €;** ☎00447466573131 roxanamarcu.office@gmail.com

219. **Tinere** frumoase +19 ani dornice de castiguri rapide. Vrei sa castigi multi bani? Si sa lucrezi intr-un mediu placut? Atunci ai ajuns la locul potrivit, club Colosseum, AustriaPlecari imediate, asiguram cazare. Locatii de inalta calitate. Castiguri substantiale. Plata la zi. Tel/WhatsApp; ☎00436766154280

220. **Tinere** sociabile dragute si cu simtul umorului doritoare de castiguri substantiale reale. Daca ai intre 18-35 de ani si esti interesata de un loc de munca in strainatate, noi te putem ajuta. Suntem mereu in cautarea fetelor noi. Casa Privata Lux Germania/ Hamburg. Garantam conditi de lucru luxoase, 5000 euro/saptamana. ☎004915171941558

221. **Tinere** UK-Wales fara lockdown, conditii excelente Iti doresti castiguri substantiale intr-un timp foarte scurt, oferim loc de munca ca si escorta in Anglia, intr-o zona ultracentrala. Fete serioase, doritoare de munca cu aspect fizic placut **20.000 €;** ☎00447769537563

222. **UK.** Colega de munca. Caut colega de casa de munca in UK. Conditii foarte bune,casa mare, zona centrala de oras. Pentru mai multe detalii msj pe WhatsApp doar: +40738469599.

223. **Viking** House Denmark, Minim 25.000 euro lunar. No lockdown. Profesionalism si seriozitate. Angajam fete ce-si doresc, sa-si indeplineasca visele, si de ce nu, sa si urce in cariera. Comision 50-50% pt moment, urmand dupa 6 luni o renegociere a procentului. Cazare asigurata in camera singura. WhatsApp 004591865777, **25.000 €;**

224. **Villa** Amore Elvetia angajeaza tinere 19+, vila mare cu patru intrari, poti alege unde muncesti, privat, studio, masaj, contactbar sau striptease. Oferim cazare (inclusiv singura in camera), wi-fi, taxi, bauturi, acte gratuite. Servicii la alegere, program de lucru flexibil, casa este recent renovata, discretie. Alatura-te echipei noastre! Peste 12 000 euro lunar! **12.000 €;** ☎0041767317878

225. **Villa** Amore, Elvetia angajeaza tinere 19+. Vila mare cu patru intrari, poti alege unde muncesti, privat, studio masaj erotic, contactbar sau striptease. Oferim cazare (inclusiv singura in camera), wi-fi, taxi, bauturi, acte gratuite. Servicii la alegere, program de lucru flexibil, casa este recent renovata, discretie.Alatura-te echipei noastre. Peste 12 000 euro lunar. Info in lb. germana, engleza si romana,detalii la telefon, WhatsApp, Viber; ☎0041767317878

226. **Villa** Amore, Elvetia angajeaza tinere 19+Vila mare cu patru intrari, poti alege unde muncesti, privat, studio, masaj erotic, contactbar sau striptease.Oferim cazare (inclusiv singura in camera), wi-fi, taxi, bauturi, acte gratuite.Servicii la alegere, program de lucru flexibil, casa este recent renovata, discretie.Alatura-te echipei noastre! Peste 12 000 euro lunar.Info in lb. germana, engleza si romana . ☎0041767317878

227. **Zurich,** Club Relax cauta fete, vino in echipa noastra sa iti castigi independenta la care toate fetele aspira. Clubul nostru este deschis la program normal. Nu exista restrictii cu privire la situatia actuala cauzata de COVID-19, **20.000 €;** ☎0041782649939 mihaelamunteanu89@hotmail.com

228. **Zurich,** intre 2.000 si 5.000 de franci/saptamana Castiga zilnic minim 500 de franci! Preturi mari, castiguri bune, locatie de top, clienti bogati. Multiple facilitati in zona: restaurante, cafenele, mall si simplu de ajuns de la aeroport! ☎0041765114551

Joburi videochat, masaj, adult

1. **Actrite** pentru filmari adult filmari legale, plata la filmare, difuzare in afara Romaniei. Producator cu experienta. Oferim conditii profesionale, instruire, sanse de cariera internationala. Aplicati cu minim 5 foto pe e-mail. itakeyoutoheaven@yahoo.com

2. **AntiJob** pentru fete Anti, ne marim echipa si cautam cele mai tari colege, pentru primul studio de videochat alternativ din Romania. ☎0724.017.589 contact@antistudio.ro

3. **Asistenta** personala director general om de afaceri, educat, 36 ani, posibilitati materiale generoase, caut o asistenta personala frumoasa, inteligenta, educata, pentru o colaborare avantajoasa pe termen lung, **1.000 €;** smusat7@gmail.com

4. **Asistenta** personala. Director companie multinationala, caut o asistenta personala pentru a ma insoti in timpul liber, in Arad. Trebuie sa fie 18-30 ani, frumoasa, educate, inteligenta. **4.500 L;** sorinm2009@yahoo.com

5. **Barbat caut colega pt a lucra impreuna la masaj Daca vrei si esti dispusa sa lucram impreuna la cuplu, astept sa ma contactezi pe whatsapp sa stabilim detaliile. Am experienta, arat bine, curat si manierat, dornic de a lucra in cuplu in Bucuresti. Posibilitate de cazare, se poate si fara experienta. ☎0733.206.189**

6. **Best Modele Videochat stim ca iti doresti casa ta si ca orice vacanta ar fi binevenita oricand! Conform studiilor, obiectivele unei femei puternice sunt independenta financiara, libertatea propriilor alegeri in viata si timpul liber. Jobul de model la studioul videochat Best Studios din Bucuresti: https://beststudios.ro/ 7.000 €; ☎0784.706.805 angajari@visualartbymaria.ro**

7. **Casa** privata Olanda, nu exista alte costuri, publicitate top pe site-uri de specializare, incall/ outcall, **1 €;** babymic25@gmail.com

8. **Club** Gentleman Austria, Fete 19+ , Oferta speciala! Primele 2 saptamani cazare e gratuita Club cu vechime de peste 15 ani in domeniu cauta tinere cu / fara experienta. Cazare, publicitate, program flexibil, Castiguri importante. Decontam transportul si oferim cazare si cuplurilor. Totul este legal. Limba germana nu este obligatorie. WhatsApp\Telegram: ☎00436609439624

9. **Colaborare** lux Tinere prezentabile, varsta minim 18 ani pentru colaborare masaj si companie, 98% clienti straini,comisioane mari, preturi intre 150-300Â . Program 18-02 ,rog contact pe watzapp -seriozitate maxima **6.000 €;** ☎0760.707.267

10. **Colega** minim 18 serioasa, fara intermediari, program lejer de zi locatie discreta curata. Mai multe detalii la o cafea, raspund la WhatsApp. Zona Berceni ☎0725.418.618

11. **Colega** caut Caut colega pentru masaj din oras sau provincie cu bun simt si sociabila. Progamul il facem impreuna, 50% comision, cazare asigurata. ☎0758.206.018

12. **Colega** masaj, clientela formata Caut colega, program de zi sau de noapte, discretie si seriozitate maxima, colega cu sau fara experienta, anuntul este valabil doar pentru domnisoare extrem de serioase, colaborare avantajoasa. ☎0730.252.844 program.la.alegere@gmail.com

13. **Colega** Olanda masaj, caut colege, domnisoare independente pentru munca in Olanda cu varsta minim 21 ani, aspect fizic placut, in casa nu stau baieti, doar fete, camera proprie, cazare asigurata, Whatsapp, **10.000 €;** ☎+31616573682

14. **Colega** pentru a forma impreuna o echipa feminina de 2 doamne in domeniul videochatului. Castig super, 2-3.000 euro pe luna. Caut o doamna indiferent de varsta, serioasa, motivata, cu sau fara experienta, cu multa deschidere si lipsita de inhibitii. ☎0752.328.055 manuelafilip44@gmail.com

15. **Colega** pentru masaj. Caut colega de apartament pentru masaj de relaxare, ofer si cazare, pt. mai multe detali suma, anuntul este pt. fete, ☎0736.227.470 anamariamecica6@gmail.com

16. **Colega** pentru Videochat, 50% comision, cautam o colega intre 18 si 45 ani. 100% comision prima luna, contract de munca, discretie totala, training gratuit, sedinte foto/video si alte bonusuri. Suna-ma pentru mai multe detalii. Alina **5.000 L;** ☎0753.344.773 makeawishstudio1@gmail.com

17. **Colega** pt masaj Caut colega pt masaj de relaxare ofer si cazare program la alegere, pentru mai multe detalii suna-ma, ☎0736.227.470 anamariamecica6@gmail.com

18. **Colega** urgent, apartament de zi /sau noapte urgent, pt. masaj erotic, tanara sau matura pt. masaj, varsta minim 20 ani, ingrijita si aspect fizic placut, locatie centrala, **4.000 L;** ☎0720.514.737

19. **Colege.** Salon Cautam Colege cu sau fara experienta Buna cautam colege pentru masaj erotic! Plata se ofera zilnic, program de lucru flexibil sau stabil. **6.000 €;** ☎0737.492.822/ 0737.534.950

20. **Doamne,** vrei castiguri mari in cateva ore? Stud Production cauta doamne si domnisoare cu varsta 18+ani cu sau fara experienta pentru scene in filme xxx, care pentru tara noastra sunt blocate. **5.000 €;** ☎0727.051.673 studproduction1@gmail.com

21. **Elite** Agency angajeaza modele videochat. Ai nevoie de bani rapid pentru a-ti rezolva o problema sau pentru a-ti cumpara ceva esential pentru tine in acest moment? Atunci jobul de model online la Elite Agency este ceea ce cautai, **3.000 €;** ☎0749.707.702 info@eliteagency.ro

22. **Fata** (18-40) pentru clipuri erotic / fetish Agentie din Bucuresti colaboram cu fete (18+) in domeniul erotic / fetish. Posibilitate franciza, castiguri lunare, filmele nu apar in Romania. Detalii pe whatsapp. Incepi de la 0 dar poti sa ajungi **5.000 €;** ☎0752.554.792 valentin@magicmediapictures.com

23. **Fata,** doamna, domnisoara. cuplu tanar, cautam pentru videochat, fata peste 18 ani, aspect fizic placut, plata la zi, transport asigurat. Discretie garantata. Experienta nu e necesara. Sedinte video si foto asigurate. **2.000 €;** ☎0750.428.824

24. **Fete** cu/ fara experienta 500 $ bonus la angajare, Personal feminin cu sau fara experienta pentru postul de model. Iti oferim un bonus de 500$ pentru angajare, plata la zi, saptamanal sau bilunar, training si suport 24/7, **3.000 €;** ☎0749.707.702 info@eliteagency.ro

25. **Fete** filme adulti se angajeaza fete pentru filme adulti. Asiguram cazare daca este nevoie, 100% legal, carte de munca, venituri de 20.000 euro pe luna garantat. **20.000 €;** ☎0040760592886

26. **Fete** masaj Bonus la angajare 150 Â . Job flexibil, castiguri substantiale zilnic, banii la zi, nu necesita experienta, mediu curat, civilizat, confidential si sigur, 3 locatii, strict masaj. 300-900 Lei/ zi. **4.000 €;** ☎0770.640.978

27. **Fete** masaj, salonul este deschis de 11 ani, exclus sex, plata zilnic, castiguri zilnice cuprinse intre 500-1000 lei /zi, cazare gratuita, fara alte costuri, salonul este situat la vila, stradal. Te asteptam aici **4.000 €;** ☎0730.844.060 nelly_pisy@yahoo.com

28. **Fete** pentru masaj, angajeaza-te ca maseuza la unul din cele mai renumite saloane din Bucuresti. Se ofera conditii excelente de lucru, comisioane bune, colectiv placut, program flexibil, suport si pregatire. **5.000 €;** ☎0720.525.253 blue.moonline@yahoo.ro

29. **Fete** salon de masaj Cotroceni Cautam domnisoare pentru salon de masaj, cu vechime 10 ani si clientela deja formata.Oferim cazare, program de lucru flexibil, conditii de munca decente, plata avantajoasa, comision la zi, colectiv placut. ☎0761.088.335 Masaj.nirvana@yahoo.com

30. **Job.** Inchiriere camere videochat Se inchiriaza camere in apartament exclusiv pentru videochat!Pretul unei camere este de 300euro pe luna cu toate utilitatile incluse + suport tehnic.Camere dispun de toata aparatura necesara. **300 €;** ☎0767.534.663

31. **Job.** Recomanzi un model si castigi $500 Recomanda Elite Agency oricarei femei de peste 18 ani si vei castiga $500 dupa ce aceasta va incepe activitatea de model videochat. In plus, si ea va castiga $500, asa ca si tu si ea veti profita! **2.000 L;** ☎0749.707.702 info@eliteagency.ro

32. **M** Studios Videochat JOb bine platit pe perioada de criza Vrei sa primesti un salariu mare, de doua ori pe luna, din discutii pe calculator? La noi gasesti o echipa care te instruieste, te ajuta si te invata cum sa-ti maresti salariul in fiecare luna. Oferta este pentru Doamne,Domnisoare si Transgender cu varsta intre 18-55 ani ,cu sau fara experienta Singurele conditii sunt seriozitatea si dorinta de a muncii. ☎0786.092.842

33. **M** Studios Videochat modele videochat, cu sau fara experienta, pentru sesiuni adult, non-adult sau fetish. Procent intre 50-70%, bonusuri de performanta si de fidelitate. Conditii legale de munca, camere individuale, sediu la 2 minute de metrou. Doar pentru doamne, domnisoare si transgender, **3.000 €;** ☎0786.092.842

34. **M** Studios Videochat. Ai intre 18-45 ani si ai nevoie de o stabilitate financiara dar nu crezi ca vei fii acceptata ca model? Noi colaboram cu doamne si domnisoare cu sau fara experienta in domeniu si nu trebuie sa fii fotomodel pentru a colabora cu noi. Pas cu pas vei evolua impreuna cu noi daca esti serioasa si ai vointa de a invata sigur si tu vei reusii !Indrazneste sa indraznesti este motto-u nostru asa ca suna si programeaza-ti un interviu, nu te costa nimic, vino si informeazate si alege-ti daca noi suntem echipa de care tu ai nevoie, **3.000 €;** ☎0786.092.842

35. **Maseuze** pentru salon masaj erotic, castiguri mari Maseuze pentru salon cu circuit inchis si numai cu clienti straini.Nu mai pleca in strainatate vin straini in Bucuresti faci mai multi banuti in Bucuresti.Oferim cazare! **4.000 €;** ☎0754.983.079

36. **Maseuze** salon masaj zona ultracentrala Salon Eros Spa angajam maseuze cu cel mai mare comision di n Bucuresti, 50-70% (minim 4000 euro luna) din valoarea masajului, fara amenzi sau garantii, contract munca,À concediu platit, multe alte beneficii, zona Radisson. Masajul erotic nu cuprinde niciun fel de act sexual. **4.000 €;** ☎0736.088.840

37. **Maseuze** salon vila Noblesse Unic, Covid-19 secure Salariu, comisioane mari 50-60%. Fara garantie. Plata la zi, tipsuri mari. Program flexibil. In centru salon masaj vila+curte. Fete simpatice sociabile cu sau fara exp. la masaj erotic. Clienti multi. **3.500 €;** ☎0764.918.435 contact@private-massage.ro

38. **Maseuze** si manager salon. Angajam maseuze saloane in Bucuresti Timisoara si Arad Zona ultra centrala. Se ofera salariu fix + comision 50-70%, **4.000 €;** ☎0736.088.840

39. **Maseuze** urgent Bucuresti Victoriei castiguri mari cu sau fara experienta, comisioane foarte mari pentru maseuze, avem un mediu de lux si o echipa tanara si avem clientela formata numai straini Sunati sau sms.Cazare gratis Piata Victoriei Bucuresti, **4.500 €;** ☎0754.983.079 office5555@yahoo.com

40. **Menajera** interna fara obligatii, sunt un barbat de 73 de ani, am facut facultatea de matematica, la Universitatea de Stat din Bucuresti. Asigur intretinere completa si contract de munca. **800 €;** ☎0734.371.346 alcor.iancu@yahoo.com

41. **Model** Online Instant! Plata la zi! Ai nevoie instant de un job cu plata la zi? Poti incepe sa lucrezi din prima zi, poti lucra cate zile doresti si noi te platim zilnic! Vino la interviu azi si vei avea bani maine! **3.000 €;** ☎0749.707.702 info@eliteagency.ro

42. **MODEL VIDEOCHAT ECLAT STUDIO BUCURESTI. VISEZI SA ITI CUMPERI O MASINA SAU CHIAR O CASA? VINO IN ECHIPA NOASTRA SI TE PUTEM AJUTA SA-TI INDEPLINESTI VISURILE. ALATURI DE BENEFICIILE FINANCIARE VEI AVEA PARTE SI DE O EVOLUTIE PE PLAN PERSONAL, DEZVOLTANDU-TI FEMINITATEA, INVATAND ARTA CONVERSATIEI SI MODURI PRIN CARE ITI VEI PUNE IN VALOARE TOATE ATUURILE. 4.000 €; ☎0759.197.588 contact@eclatstudio.ro**

43. **Model videochat. Noi suntem un cuplu tanar, sot si sotie, iar tu vei putea lucra ori cu sotia la cuplu ori individual. Iti putem asigura toate conditiile de lucru, inclusiv cazarea intr-o vila in care locuim doar noi; ☎0770.686.982**

44. **Model videochat/live entertainment Cautam modele dornice de a profesa intr-un mediu placut si prosper alaturi de o echipa tanara si ambitioasa. Garantam prime, bonusuri si training de specialtate. Pentru mai multe detalii contactati-ne! 4.000 €; ☎0775.157.170 starooms.ro@gmail.com**

45. **Modele feminine pentru videochat, la noi vei gasi un mediu relaxat si prietenos, in care iti vei putea exprima personalitatea si creativitatea fara constrangeri. Iesi din multime si fii cum vrei tu sa fii in echipa ANTI Studio. ☎0724.017.589 contact@antistudio.ro**

46. **Modele Online - plata sigura, fara reguli stupide A venit momentul sa te adaptezi si sa gasesti cea mai buna solutie pentru siguranta si comfortul tau! La noi vei gasi un cadru prietenos, fara reguli stupide unde iti poti alege programul cum vrei tu! Bonusuri de performanta, ore online si multe alte surprize te asteapta! 10.000 L; ☎0760.387.829/ 0763.174.683 angajari@privatstudio.ro**

47. **Modele online, bonus 1500 USD Aplica ACUM pentru un job legal, discret, stabil pe termen lung cu program flexibil care iti permite sa castigi multi bani online ! Venituri de la 3500 USD la 10000 USD 9.000 €; ☎0770.446.964 iulia_veres@yahoo.com**

48. **Modele** videochat Venus Entertainment cauta modele dornice sa se afirme. aici nu suntem sefi si angajati, suntem colegi si evoluam impreuna. ☎0784.732.311

49. **New** Blue Up cauta fete dragute care doresc sa castige bani si care lucreaza legal cu varsta minima 18ani. Pentru mai multe detalii va asteptam la nr. 0041792983079 cu whatssapp, **10.000 €;** ☎0041435424670/ 0041792983079 info@newblueup.ch

50. **New** Blue Up, Sauna Club Zurich cautam fete dragute care doresc sa castige bani si care lucreaza legal cu varste intre 18-40. Pentru mai multe detalii va asteptam la nr. 0041792983079 cu whatssapp; **10.000 €;** ☎0041435424670/ 0041792983079 info@newblueup.ch

51. **New** Blue Up, Sauna Club ZÃ rich cautam fete dragute care doresc sa castige bani si care lucreaza legal cu varste intre 18-40. Pentru mai multe detalii va asteptam la nr. 0041792983079 cu whatssapp; **10.000 €;** ☎0041435424670/ 0041792983079 info@newblueup.ch

52. **Persoana** pentru masaj la domiciliu Caut persoana pentru masaj la domiciliu metrou Tineretului ocazional. ☎0730.283.947 top.romania@yahoo.ro

53. **Personal** feminin pentru iModels Agency Garantam castiguri 2150 $ - 8800 $ lunar / model. Daca nu incasati ce promitem, achitam noi toata suma. Locatii disponibile in toate sectoarele. Sunat cu incedere sau scrieti-ne pe WhatsApp. **8.800 €;** ☎0731.080.888 office@imodels.style

54. **Personal** fete masaj, somatic, plata zilnic din comision, oferim si cazare pentru provincie, calificari pentru masaj, conditii excelente, experienta nu este necesara, exclus sex. Carti de munca, salon lux, vila, **3.000 €;** ☎0730.844.060 nelly_pisy@yahoo.com

55. **Salonul** Excess Massage angajeaza fete cu sau fara experienta pentru masaj erotic, salonul este situat la vila, stradal, conditii de lux, discretie, plata zilnic, comision 50%, castiguri substantiale, salon deschis de 11 ani, clientela formata, colege dragute, comunicative, **4.000 €;** ☎0730.844.060 nelly_pisy@yahoo.com

56. **Studio** de masaj din Elvetia cauta femei 18-45 de Studio de masaj din Elvetia cauta femei 18 -45 . Suntem in zona bogata a Elvetiei,granita cu Liechtenstein. Multi clienti si cu bani . Se pot castiga o multime de bani chiar si fara sex ! **8.000 €;** ☎+41799110722 metzger.ma@gmx.ch

57. **Tinere** 19+, Laufhaus Lounge & Night Club Austria Graz cauta fete dornice de castiguri rapide. Locatii de inalta calitate. Oferim cazare, publicitate, program flexibil. Venituri intre 10000-15000 Â / luna.Plata se face zilnic. Decontam transportul si oferim cazare si cuplurilor. Totul este legal. Limba germana nu este obligatorie. WhatsApp/Telegram: ☎00436609439624

58. **Tinere** frumoase +19 ani dornice de castiguri rapide. Vrei sa castigi multi bani? Si sa lucrezi intr-un mediu placut? Atunci ai ajuns la locul potrivit, club Colosseum, Austria. Plecari imediate, asiguram cazare. Locatii de inalta calitate. Castiguri substantiale. Plata la zi. Tel/WhatsApp; ☎00436766154280

59. **Tinere,** oferim locuri de munca pentru fete 18+, pe Case si Apartamente cu procent 50-50% in Anglia-Londra, Bristol, Manchester.Oferim publicitate de top pe site-uri renumite cu anunturi platite cu optiuni full VIP. Angajam fete cu sau fara experienta in domeniu ca Escorte. Plata se face zilnic, oferim discretie, securitate si garantam castiguri mari. ☎00447438827139

60. **Trainer** online entertaintment Night-Prowl este un nume cunoscut in domeniul entertaintmentului online (nume popular : videochat), si care este angajat in prezent intr-un proiect nou. Din acest motiv, cautam oameni creativi care sa faca parte din echipa noastra. **750 €;** ☎0722.564.725 daninightprowl@gmail.com

61. **Trainer** online entertaintment Night-Prowl este un nume cunoscut in domeniul entertaintmentului online (nume popular :videochat), si care este angajat in prezent intr-un proiect nou. Din acest motiv, cautam oameni creativi care sa faca parte din echipa noastra. **750 €;** ☎0722.564.725 daninightprowl@gmail.com

62. **Trainer** videochat cu experienta Cauti un studio in care esti respectata, platita la timp si recompensata pentru toate realizarile obtinute? Daca raspunsul este DA, dorim sa te cunoastem! **700 €;** ☎0749.707.702 info@eliteagency.ro

Cereri muncă

1. **Acord ingrijire persoane varstnice, imobilizate sau greu deplasabile, cu program intern. Rog seriozitate, nu raspund la mesaje, 2.500 L; ☎0783.040.962**

2. **Amenajam interioare, zugraveli, glet, faianta si gresie, munci necalificate, instalatii; ☎0761.406.596**

3. **Domn tanar, distins - sofer personal, Domn tanar, distins ofer servicii ca sofer personal, 100 lei/ora, 500 lei/zi. ☎0729.219.332**

4. **Doresc loc de munca in domeniul: registratura, receptie, informatii, clienti, secretariat, mediere; ☎0740.130.043**

5. **Fochist cu autorizatie clasa C, solicit angajare. ☎0744.106.161**

6. **Inginer devizist ofertare execut devize constructii, instalatii, licitatii, program Windev, caut sa colaborez cu firma de constructii, part time. Bucuresti sector 2 1.000 L; ☎0770.401.580 stancmarian2019@gmail.com**

7. **Ingrijesc batran, batrana la domiciliu. Cu experienta. ☎0729.435.379**

8. **Ingrijesc batrani, intrn, terapie, Bucuresti; ☎0735.354.382**

9. **Maistru constructii, foreman Maistru constructii caut angajare Ã®n domeniul constructii montaj. Ultimul loc de munca a fost la Terracon Olanda, proiect: Centrul de date Microsoft Olanda. ☎0769.570.919 siviuleonte866@yahoo.ro**

10. **Muncitori necalificati Asia, caut locuri de munca pentru muncitori straini. Pot sa garantez si pentru un numar mare de muncitori. Cine doreste sa angajeze muncitori straini rog sa ma contacteze, indiferent de judet. ☎0722.186.076**

11. **Muncitori straini calificati constructii. Putem oferi muncitori straini calificati si necalificati in Constructii. Pentru detalii va rugam sa ne contactati pe email: office.northstar@protonmail.comsau la telefon +447599799538; ☎+447599799538 office.northstar@protonmail.com**

12. **Ofer servicii de curatenie,la cerere calcat, gatit Doamna serioasa, cu experienta, ofer servicii de curatenie intretinere, la cerere calcat/gatit zonele Bdul Unirii, Decebal, Muncii, V. Luminoasa, M. Coravu. ☎0725.909.845 marianastanciu49@gmail.com**

13. **Pensionar militar, Cadru militar in rezerva (of), 48 ani, din Bucuresti, posesor permis conducere categ B, solicit angajare/ colab. Pregatire profes. in dom. securitatii si apararii. Disponibilitate si pt alte domenii. ☎0722.394.975 tutunaru73@gmail.com**

14. **Pensionar solicit angajare ca agent de paza, 8 ore, schimbul 1 sau 2; ☎0753.083.463**

15. **Pensionara, cadru didactic, vaccinata, sanatoasa, doresc supraveghere copil. Locuiesc in sectorul 3; ☎0728.833.660**

16. **Sofer profesionist, urgent, sau la paza, rog seriozitate; ☎0727.079.133**

Imobiliare vânzări GARSONIERE

3 Imobiliare vânzări

Garsoniere

1. **1 Decembrie** 1918 garsoniera de vanzare semidec., et. 7/10, 30 mp, 1970, la 5-7 minute de metrou Costin Georgian, garsonera vanzare, confort 1, etaj 7/10, vedere pe spate, bloc reabilitat termic, 2 lifturi schimbate, acte in regula **39.500 €;** ☎0733.044.670 unoimobiliare@yahoo.com

2. **1 Decembrie** 1918 Metrou, Titan, dec., et. parter/4, 33 mp, 1971, colt cu bd. Pallady, garsoniera, include mobila si electrocasnice, termopan, rulou ext., geam, usa metalica, interfon, cablu net/tv parcare, **46.000 €;** ☎0724.062.297

3. **1 Decembrie** Metrou, Garsoniera spatioasa 42mp dec., et. 2/3, 42 mp, 2021, Titan Metrou 1 Decembrie, Garsoniera foarte spatioasa 42,08 mp, incazire in pardoseala, bucatarie inchisa, bloc nou, predare August 2022, centrala termica, racordata la utilitatile sectorului, finisaje la alegere, **46.800 €;** ☎0748.568.563

4. **1 Mai,** Banu Manta, Victoriei, Bucuresti, dec., et. parter/parter, 1960, Tentant Imob va ofera o garsoniera zona semicentrala 1 Mai Banu Manta Victoriei. Garsoniera se afla la curte, parter, dec.a cu suprafata totala de 36 mp si teren din curte in suprafata de 40 **39.000 €;** ☎0729.158.583 nicu_imo@yahoo.com

5. **1 Mai,** Turda semidec., et. 10/10, 36 mp, 1982, Vanzare garsoniera 1Mai - Turda, confort 1, semidec., constructie 1982, etaj 10/10, necesita renovare, bloc reabilitat termic, comision Ag. **49.999 €;** ☎0723.351.895 tinaparaschiv@yahoo.com

6. **13 Septembrie** intersectie Sebastian, garsoniera dec., et. 4/8, 40 mp, 1990, nr. bai: 1, nr. balcoane: 1, tip imobil: bloc de apartamente, an constructie: 1990, regim inaltime: P +8E, suprafata construita: 50 mp, **59.500 €;** ☎0723.095.532

7. **13 Septembrie,** Drumul Sarii dec., et. parter/8, 36 mp, 1990, garsoniera renovata, bucatarie modern mobilata si utilata complet, spatioasa (36 mp), parter, an constr. 1990, zona Cl.13 Septembrie, Drumul Sarii **55.000 €;** ☎0722.293.932 ramona.mahu@galaxyimob.ro

8. **13 Septembrie,** Sebastian, dec., et. 2/8, 45 mp, 1992, Bloc stradal bulevard, 2/8, construit 1992, garsoniera dec.a si foarte spatioasa, usa metalica, termopan, usi noi, parchet nou, g/f, apometre, aer conditionat, se vinde mobilat si utilat, aparatura noua, PARTICULAR, pret usor discutabil. **53.500 €;** ☎0736.166.438 popdenisclara@yahoo.com

9. **Alba** Iulia, Blv. Decebal, Str. Dristorului dec., et. 3/4, 36 mp, 1988, Vand garsoniera, lux, zona Alba Iulia, Blv. Decebal, Str. Dristorului, an de constructie 1988, dec.a, suprafata utila 36 mp, cu balcon 40 mp, etaj 3/4. **86.499 €;** ☎0764.529.841

10. **Alba** Iulia, Piata Unirii, semidec., et. 7/10, 18 mp, 1978, confort 2, strada Moise Nicoara, etajul 7/10, curata, g, f, p, t, um, pret 33500 E nemobilata sau mobilata sI utilata complet 34500 E, cadastru, intabulare, pozitionata in centrul Bucurestiului, **33.500 €;** ☎0720.039.035/ 0761.609.243 columbia.imobiliar@yahoo.com

11. **Alexandru** Obregia et. 4/10, 18 mp, vand garsoniera cf 2, renovata, este la chei este chiar linga Scoala de Politie, libera pret disc. **27.500 €;** ☎0763.581.790

12. **Aparatorii** Patriei dec., et. 1/7, 35 mp, 2022, garsoniera dec.a, cu suprafata utila de 35 mp, Metalurgiei **39.500 €;** ☎0744.304.499/ 0731.085.568 cristina.stoian@sudrezidential.ro

13. **Aparatorii** Patriei -Emil Racovita semidec., et. 1/4, 1982, Strada Moldovita garsoniera confort 2 sporit cu balcon mare gaze la usa etaj 1/4 bloc reabilitat apropiere metrou **24.500 €;** ☎0773.910.634

14. **Aparatorii** Patriei Metrou -garsoniera dubla dec., et. 3/7, 39 mp, 2021, Va oferim spre vanzare garsoniere si apartamente in zona Aparatorii Patriei, foarte aproape de metrou. Faza 3 a proiectului va cuprinde 8 blocuri, cu regim de inaltime P+7 si P+4, Direct dezvoltator **46.900 €;** ☎0727.121.851

15. **Aparatorii** Patriei, Emil Racovita, et. parter/10, confort 1, libera, agentie, bloc reabilitat termic, neg., **41.000 €;** ☎0761.526.532/ 0726.671.256

16. **Aparatorii** Patriei, Nesti et. parter/4, 23 mp, vand garsoniera cof 2 cu imbunatatiri, libera, bloc curat, baie buc apa, **16.000 €;** ☎0763.581.790

17. **Aparatorii** Patriei. Avans 5% Garsoniera plus Parcare Metrou Aparatorii Patriei dec., et. 1/6, 38 mp, 2021, **50.000 €;** ☎0722.204.952 alexandru.mildner@zonadesud.ro

18. **Apartament** cu aer de vacanta. semidec., et. 1/3, 32 mp, 2012, **30.990 €;** ☎0735.551.422 florin.toma@catoma.ro

19. **Apusului,** sector 6, Militari, dec., et. 1/4, 34 mp, 1977, renovata recent sept. 2020, etaj 1 din 4+mansarda, pret negociabil, vanzator persoana fizica, nu accept credit imobiliar, **42.500 €;** ☎0744.335.358 sorinduca@yahoo.com

20. **Arcul** de Triumf dec., et. 3/3, 30 mp, 1932, Garsoniera Casin/ Arcul de Triumf/ Spitalul Elias. **59.000 €;** ☎0760.898.999 bogdan_toma2001@yahoo.com

21. **Arghezi** Parc, Metalurgiei, Garsoniera dec.a dec., et. 4/5, 42 mp, 2021, **45.714 €;** ☎0730.250.305 andrei.burcea@zonadesud.ro

22. **Arghezi** Park Residence Tronson.2 Avans 4000e Apartament Nou dec., et. parter/6, 49 mp, 2021, **74.206 €;** ☎0722.204.952 alexandru.mildner@zonadesud.ro

23. **Atomistilor,** garsoniera de 42 mp cu terasa de 9 mp dec., et. 2/3, 42 mp, 2021, va oferim spre vanzare o garsoniera deosebita situata in ansamblul rezidential Avras Residence din orasul Magurele. Garsoniera dispune de o compartimentare optima si masoara 42 mp suprafata utila. **42.900 €;** ☎0752.413.105 Cristian@proestate.ro

24. **Auchan** Titan, Garsoniera spatioasa, aproape de parc dec., et. 1/7, 50 mp, 2021, **51.936 €;** ☎031.005.00.80 clienti@star-construct.ro

25. **Auchan** Vitan, Titan, garsoniera, Comision 0, semidec., et. 5/10, 31 mp, 1982, **48.800 €;** ☎0731.301.300 iulia.tutan@reian.ro

26. **Aviatorilor** - Piata Victoriei semidec., et. demisol/3, 30 mp, 1938, vanzare garsoniera dubla la demisol /3, stradal, 30 mp, cu imbunatatiri g, f, p, um, ac, cu centrala proprie. **26.500 €;** ☎0749.199.196 lenus@confortcasaimobiliare.ro

27. **Baba** Novac semidec., et. 1/1, 33 mp, Campia libertatii, Fildesului,bloc tip viluta, garsoniera cf. 1, dec, etajul 1/1+pod, libera, termopan, gresie faianta, zona verde. **48.500 €;** ☎0722.300.698 liderimobiliare@gmail.com

28. **Baba** Novac intersectie Mihai Bravu, rond, semidec., et. 9/9, 38 mp, 1965, stradal, bloc reabilitat, 2 lifturi, terasa fara probleme, gresie, faianta, parchet, termopane, usa metalica, geam baie, balcon foarte mare, libera, toate actele **51.000 €;** ☎0728.777.132 office@ramax.ro

29. **Barbu** Vacarescu dec., et. 7/7, 41 mp, 1990, garsoniera sporit dec bloc 1990, mobilata utilata complet, cf libera disponibila imediat, pret 92750 euro, rog seriozitate comision agentie 3%+TVA **92.750 €;** ☎0763.863.822/ 0720.533.650 teraimobiliare@yahoo.com

30. **Basarabia** et. 7/8, 28 mp, 1988, 3 minute Metrou Costin Georgian, 7/8,, cf.1, bloc 1988, bloc mixt, imbunatatiri: g,f,p,t, usa metalica, AC, mobilata si utilata, balcon inchis cu termopan **43.500 €;** ☎0729.337.300

31. **Basarabia** dec., et. 7/8, 31 mp, 1986, Garsoniera bloc mixt Basarabia, confort 1, 31 mp, constructie 1986, dec.a, etaj 7/8, vedere spate, 6 minute de mers de metrou Costin Georgian, 12 minute de Arena Nationala si parcul Lia Manoliu **43.500 €;** ☎0749.131.838

32. **Basarabia** - National Arena semidec., et. 4/10, 31 mp, 1975, vis-a-vis Arena, cf 1, sdec, gresie, faianta, parchet, termopan, usa metalica, renovata recent, bloc izolat, toate actele, acc credit, vecinatati: Diham, Campia Libertatii, Nicolae Grigorescu **40.500 €;** ☎0741.140.993

33. **Basarabia** chiar vav stadion, 10 minute metrou, semidec., et. 1/4, 24 mp, 1960, stradal, vedere spate, gresie, faianta, parchet, termopane, usa metalica, boxa, **36.000 €;** ☎0728.777.132 office@ramax.ro

34. **Basarabia,** Hercesa, 3 minute de metrou C.Georgian semidec., et. 3/8, 28 mp, 1988, 3/8,cf1, sdec, 28mp, bloc mixt,constructie 1988, stradal, vedere pe spate, liniste, renovata,bucatarie mobilata, geam la baie, usi si instal noi, g, f, p, t, usa metalica,cad si intabulare,acc credit, usor neg. **41.500 €;** ☎0770.956.572

35. **Berceni** dec., et. 2/5, 35 mp, 2022, Berceni-sector 4, intersectie bd. Brancoveanu cu strada Luica, prin strada Aurel Persu, pe strada Dealul Cucului, proprietar, vand agarsoniera simpla, cu suprafata utila totala de 35 mp, **39.500 €;** ☎0722.338.342 mariuslazarescu03@gmail.com

36. **Berceni** et. 2/5, 35 mp, 2021, Garsoniera dec.a, 34.70mp,etaj intermediar, P+5, se preda complet finisata si racordata la toate utilitatile. Str. Turnu Magurele; **39.500 €;** ☎0737.202.284/ 0737.202.284 tiberiu.necula@sudrezidential.ro

37. **Berceni** dec., et. 4/5, 35 mp, 2021, garsoniera zona Berceni Drumul Binelui direct dezvoltator oferta/ cupride doar modalitatea cash, varianta bloc 2 se poate si prin credit **42.320 €;** ☎0725.652.660 dezvoltator_direct@yahoo.com

38. **Berceni** dec., et. parter/6, 36 mp, 2022, Garsoniera, Berceni, dec.a,racordat la toate utilitatile. Dispune de balcon 1,2 mp. Aceasta avand incalzire in pardoseala. Pentru plata cash integral la antecontract se face reducere de 5%. **46.000 €;** ☎0737.545.994 diana@sudbroker.ro

39. **Berceni** - Garsoniera Metrou Berceni - Acte gata- mutare rapida et. 5/6, 38 mp, 2021, **44.900 €;** ☎0737.811.000 claudia.odagescu@zonadesud.ro

40. **Berceni** Alexandru Obregia dec., et. 3/10, 31 mp, 1982, Cultural garsoniera confort 1 dec. etaj 3/10 bloc mixt stradal reabilitat constructie 1982 vedere spate **38.500 €;** ☎0773.910.634

41. **Berceni** Resita semidec., et. 2/4, 17 mp, 1980, garsoniera confort 3, zona curata, civilizata, renovata recent, mobilata si utilata complet, etajul 2/4, gaze, radet, apa, merita vazuta si cumparata. **21.300 €;** ☎0720.039.035/ 0761.609.243 columbia.imobiliar@yahoo.com

42. **Berceni,** semidec., et. 1/9, 31 mp, 1970, garsoniera confort 1, clasica, apropiere metrou, centre comerciale, piata, imobil anvelopat, termopan, usa metalica, cadastru, intabulare, certificat energetic, zona verde, **35.000 €;** ☎0722.766.766 dragos_imob@yahoo.com

43. **Berceni,** dec., et. 4/7, 38 mp, 2021, Proprietar, vand garsoniera noua, la pret accesibil, cu suprafata de 38 mp, situata la etajul 4/7, intr-un bloc nou, cu finalizare in luna iunie 2022. Se preda finisata integral, modern. **46.000 €;** ☎0722.338.342 mariuslazarescu03@gmail.com

44. **Berceni,** 5 min metrou, dec.a, 38 mp, parcare dec., et. 1/5, 38 mp, 2019, ultimele garsoniere. Comision 0%, Berceni, 5 minute metrou, dec.a, 38 mp, predare la cheie, finisaje moderne, centrala termica, balcon inchis, posibilitate parcare. Foto reale, accept credit, **43.900 €;** ☎0774.075.901

45. **Berceni,** Aparatorii Patriei, 9 min. metrou, ocazie dec., et. parter/4, 21 mp, 1976, parchet, gresie, faianta, usa metalica, termopan, zona si vecini ok, acte ok, ocazie!info : bloc fara gaze, incalzire pe electric **15.500 €;** ☎0775.237.139

46. **Berceni,** apropiere metrou D. Leonida str. Astrelor dec., et. 1/3, 33 mp, 2020, dezvoltator imobiliar vinde garsoniere situate adiacent fata de str. Drumul Fermei, cu acces facil atat la metrou Dimitrie Leonida (cartierul Berceni) cat si la Sos. Oltenitei (Popesti-Leordeni), **42.000 €;** ☎0768.397.773/ 0786.209.102 office@nemarimobiliare.ro

47. **Berceni,** apropiere metrou Dimitrie Leonida, dec., et. parter/3, 29 mp, 2021, str. Solstitiu dezvoltator imobiliar vinde garsoniere cu acces facil atat la metrou (pasarela IMGB) cat si la sos. Oltenitei (Popesti-Leordeni), **36.500 €;** ☎0768.397.773/ +40724396201 mariuss_n@yahoo.com

48. **Berceni,** apropiere metrou IMGB, str. Solstitiului dec., et. 1/3, 33 mp, 2021, dezvoltator imobiliar vinde garsoniere cu acces facil atat la metrou (pasarela IMGB) cat si la sos. Oltenitei (Popesti-Leordeni), **42.000 €;** ☎0768.397.773/ +40724396201 mariuss_n@yahoo.com

49. **Berceni,** apropiere metrou IMGB, str. Solstitiului dec., et. 1/3, 33 mp, 2021, str. Solstitiu dezvoltator imobiliar vinde garsoniere cu acces facil atat la metrou (pasarela IMGB) cat si la sos. Oltenitei (Popesti-Leordeni), **42.000 €;** ☎0768.397.773/ +40724396201 mariuss_n@yahoo.com

50. **Berceni,** Bd. Turnu Magurele, Grand Arena dec., et. 2/5, 34 mp, 2022, Va oferim spre vanzare o garsoniera complet dec.a intr-un imobil nou, cu o suprafata de 34.70mp la et.2 din 5. Blocul este prevazut cu lift. Centrala proprie de apartament. **39.500 €;** ☎0727.261.214/ 0725.382.190

51. **Berceni,** Confort Park dec., et. 7/10, 38 mp, 2008, garsoniera confort 1 dec.a, mobilata, frigider, aragaz, masina de spalat, aer conditionat, loc de parcare proprietate, cadastru, intabulare, bloc 2008, centrala proprie, **46.000 €;** ☎0761.532.117

52. **Berceni,** Emil Racovita, semidec., et. parter/4, 35 mp, 1976, garsoniera confort 1, bloc mixt, + debara externa + boxa subsol, bloc anvelopat, termopane, libera, cadastru, intabulare, parter, fara imbunatatiri recente, negociabil, **38.000 €;** ☎0720.039.035/ 0761.609.243

53. **Berceni,** garsoniera finalizata 2020, locuibila imediat, mobilata si utilata dec., et. 5/5, 30 mp, 2020, **44.000 €;** ☎0742.893.157 comunicari@danieldobre.ro

54. **Berceni,** Grand Arena, dec., et. 1/5, 34 mp, 2021, garsoniera dec.a, 34 mp, etaj 1/5, imobil nou, finisaje premium: gresie, faianta, parchet, termopane, usi interior/exterior, centrala proprie cu calorifere. Comision 0%, poze cu titlu informativ, **39.500 €;** ☎0727.673.020/ 0727.673.020 simona.dumitru@sudrezidential.ro

55. **Berceni,** Grand Arena, Lidl, gars. dec.a dec., et. 2/5, 35 mp, 2022, Garsoniera are o suprafata utila de 35 mp si se vinde complet finisata, cu gresie, faianta, parchet, usi de interior celulare, tamplarie PVC cu geam termopan, obiecte sanitare, centrala apartament **39.500 €;** ☎0724.384.154/ 0731.085.568 cristianmihaila77@yahoo.com

56. **Berceni,** IMGB et. 4/6, 38 mp, 2019, garsoniera ideala pentru investitie situata la 5 min de metrou Berceni promo. **37.900 €;** ☎0723.459.964

57. **Berceni,** Leonida dec. libera, 38 mp mutare rapida dec., et. 1/5, 38 mp, 2020, ultimele garsoniere. Bloc finalizat. Mutare rapidaBerceni-metrou Leonida-38 mp, dec.a, etaj 1, finisaje moderne, centrala termica, mutare imediata, balcon inchis, credit, posibilitate parcare, **45.500 €;** ☎0774.075.901

58. **Berceni,** Metalurgiei, dec., et. 1/5, 40 mp, 2021, garsoniera dec.a, la cheie, dotata cu gresie, faianta, parchet, usi, centrala termica pe gaz, calorifere, situata la etajul 1/5, intr-un bloc nou in constructie cu finalizare in vara anului 2022, **47.000 €;** ☎0765.492.135 dorin.maican@sudrezidential.ro

59. **Berceni,** metrou f. aproape garsoniera moderna, dec., et. 2/5, 2020, garsoniera moderna in ansamblu nou, modern ce se construieste in zona metroului Berceni Leonida. Finisaje la alegere foarte moderne, blocul are 2 lifturi. Pozitionarea este foarte buna mutare rapida **54.900 €;** ☎0749.122.233/ 0720.679.492 viorel@ansambluri-noi.ro

60. **Berceni,** Nitu Vasile, Racovita, Circa Politie, dec., et. parter/4, 36 mp, 1978, confort I dec., gresie, faianta, parchet, termopan, electrice si sanitare noi, mobilat, utilat complet, totul nou, particular, **61.000 €;** ☎0726.115.646

61. **Berceni,** piata Sudului ideal credit, dec., et. parter/4, 40 mp, ocazie, garsoniera confort 1, curata, renovata recent, anul 1985, dec.a, p/4, bloc mixt, libera, totul nou, g, f, p, t, u. m, calorifere noi, usi interioare schimbate, STB 5 min., metrou 2 statii **47.000 €;** ☎0720.039.035/ 0761.609.243 columbia.imobiliar@yahoo.com

62. **Berceni,** promotie cash, garsoniera, Metrou Berceni dec., et. 1/3, 33 mp, 2022, Garsoniera se preda la cheie cu urmatoarele dotari si finisaje: usa metalica, usi de interior, centrala termica proprie, obiecte sanitare, termopan, gresie, faianta, parchet, contorizare individuala **42.000 €;** ☎0727.121.851

63. **Berceni,** Sector 4 dec., et. 4/5, 38 mp, 2019, Metalurgiei, Grand Arena, bl. finalizat, dec.a, 38 mp, Prima Casa, **39.500 €;** ☎0723.459.964

64. **Berceni,** sector 4. Garsoniera cu mutare imediata dec., et. 1/6, 38 mp, 2021, **45.500 €;** ☎0725.957.934 silviu.cioaba@zonadesud.ro

65. **Berceni,** Turnu Margurele, Resita, Brancoveanu, dec., et. 2/8, 40 mp, 2021, garsoniera deosebita situata in sectorul 4, adiacent Bulevardului Brancoveanu. Ansamblul este unul deosebit, cu spatii verzi amenajate, parc, locuri de parcare. Garsoniera se preda la cheie. Dezv., **46.000 €;** ☎0747.121.325 adrian@ansambluri-noi.ro

66. **Berceni-** metrou Leonida- dec-38mp- Prima Casa dec., et. 4/6, 38 mp, 2021, Berceni- metrou Leonida- garsoniere spatioase, dec.e, 38mp, predare la cheie, centrala termica, finisaje moderne, posibilitate parcare. Se accepta credit Prima Casa si plata cash! **42.900 €;** ☎0774.075.901

67. **Berceni-Secuilor** (Aleea Urucu Adrian 1) semidec., et. 3/10, 23 mp, 1974, Piata Sudului-Secuilor (Aleea Urucu Adrian nr 1), etaj 3/10, suprafata 23 mp, fara balcon, fara imbunatatiri, metrou Piata Sudului, libera, Proprietar **32.500 €;** ☎0746.091.481

68. **Berceni.** Garsoniera bloc nou cu rate la dezvoltator dec., et. 1/5, 35 mp, 2021, **37.525 €;** ☎0725.957.934 silviu.cioaba@zonadesud.ro

69. **Berceni.** Garsoniera spatioasa - Metrou Berceni dec., et. 1/6, 37 mp, 2021, **47.400 €;** ☎0737.500.379/ 0737.500.379 liliana.serban@zonadesud.ro

70. **Blejan** Florea, sect 5, Rahova,Salaj dec., et. parter/8, 37 mp, 1986, Doua variante de pret: 50.000 euro mobilata54000 euro mobilata si utilata. Se poate vinde exact asa cum este in poze . Detalii la www.aciobanitei.ro **49.900 €;** ☎0799.999.940/ 0736.696.969 axel114@gmail.com

71. **Bragadiru** Nou, 99 Residence, dec., et. 3/5, 40 mp, 2021, Ansamblul rezidential 99 Residence va intampina cu locuinte noi, moderne si primitoare in blocul 2 din proiectul in dezvoltare, si va ofera o reducere de 3% pe timpul constructiei pana la 31.12.2021. **44.500 €;** ☎0728.778.638 office@99d.ro

72. **Bragadiru,** dec., et. 1/4, 40 mp, 2016, garsoniera ieftina si buna, pe sos. Alexandriei, zona MC Donald in zona comerciala, langa STB 40 mp etaj 1. **36.500 €;** ☎0725.652.660 silverimob@gmail.com

73. **Brancoveanu** semidec., et. 6/10, 22 mp, 1976, garsoniera confort 2, etajul 6/10, curata, libera, cadastru ,intabulare ,bine situata, 2 statii metrou Constantin Brancoveanu .Buna ca si investitie sau locuinta. **30.600 €;** ☎0720.039.035/ 0761.609.243 columbia.imobiliar@yahoo.com

74. **Brancoveanu** dec., et. parter/4, 34 mp, 1974, Garsoniera, mobilata utilat, centrala proprie. **46.000 €;** ☎0731.551.555

75. **Brancoveanu** Lamotesti dec., et. 3/4, 35 mp, 1980, Gars cf 1 dec., etaj 3/4, mici imbunatatiri, libera, toate actele, accept credit, **39.000 €;** ☎0731.136.698 Carmen_alice82@yahoo.com

76. **Brancoveanu** Oltenitei piata Sudului semidec., et. 2/10, 20 mp, garsoniera confort 2 ,curat ,g, f, p, t, um ,mobilata ,utilata complet ,etajul 2/10,cadastru intabulare ,5 minute metrou, chiar merita vazuta si cumparata, Foarte buna pt investitie sau locuinta . **29.499 €;** ☎0720.039.035/ 0761.609.243 columbia.imobiliar@yahoo.com

77. **Brancoveanu** Postalionului, garsoniera STB 3 minute dec., et. 2/6, 38 mp, 2021, Garsoniera se preda la cheie cu urmatoarele dotari si finisaje: usa metalica, usi de interior, centrala termica proprie, obiecte sanitare, termopan, gresie, faianta, parchet, contorizare individuala, **48.500 €;** ☎0727.121.851

78. **Brancoveanu,** Budimex, garsoniera dec.a, dec., et. 3/4, 40 mp, 1974, Aproape de metrou Piata Sudului 1km, etaj 3 confort I, dec., 36 mp utili, 40 construiti nstr. 1974 o baie, o bucatarie, in apropiere de metrou, transport in comun, parc, magazine, mall, piata **39.999 €;** ☎0761.605.673 diana.zuican@yahoo.com

79. **Brancoveanu,** garsoniera Grand Arena 35 mp dec., et. 1/5, 35 mp, 2021, vand garsoniera disponibila la etajul 1, intr-un bloc nou cu regim de inaltime P+5E, lift, avand suprafata utila de 32.60 mp +2.10mp balcon. Acces rapid la mijloacele de transport. Accept credit, **39.500 €;** ☎0729.923.486/ 0731.171.007 dorin@sudrezidential.ro

80. **Brancoveanu-Turnu** Magurele-Unicat! Garsoniera cu curte proprie, Bloc nou et. parter/4, 23 mp, 2014, **36.000 €;** ☎0730.888.286 roxana.dragoi@zonadesud.ro

81. **Brasov,** zona comerciala Cerna, cartier Tractorul dec., et. 1, 10 mp, 1965, vand ieftin camera camin mica 6 mp cu 9 mp dependinte, dotata pat incalzit electric, apa calda, dus, locuibila tot anul, central cartier Tractoru in Brasov, etaj 1 bloc 2 etaje, bucatarie si toalete la comun cu cheie. Garsoniera e intabulata toate actele carte funciara, cadastru, certificat energetic, **7.300 €;** ☎0735.334.716 geomuz2021@gmail.com

82. **Bucurestii** Noi et. 2/4, 1978, garsoniera, Pajura, bloc reabilitat, constructie 1978, et. 2/4, libera. Merita vazuta. Urgent **33.000 €;** ☎0769.668.915/ 0721.372.512

83. **Bucurestii** Noi et. 1/4, 1978, Garsoniera, Pajura, et.1/4, G+F+termopan. Merita vazuta! Bloc construit 1978, anvelopa. **39.000 €;** ☎0721.372.512/ 0769.668.915

84. **Bucurestii** Noi, Pajura, et. 1/4, 1978, garsoniera, et.1/4, bloc reabilitat, constructie 1978, scara frumoasa, merita vazuta, **40.000 €;** ☎0769.668.915/ 0721.372.512

85. **Calea** Vitan, langa Mall Vitan, dec., investitie, confort 1, parter, proprietar, pret discutabil (la cerere se renoveaza), **65.000 €;** ☎0764.970.520

86. **Campia** Libertatii - Piata Muncii garsoniera, dec., et. 1/10, 40 mp, 1986, **57.500 €;** ☎0722.468.349 daniel.iancu@zonadesud.ro

87. **Cartier** Pajura, dec., et. parter/4, garsoniera cf. 1, imbunatatiri, negociabil, **42.000 €;** ☎0762.973.692

88. **Centru** Vechi, Strada Smardan 18, et. 7/7, 15 mp, 1940, vand garsoniera confort 3, libera, cadastru, intabulare, **16.000 €;** ☎0733.343.777/ 0754.069.550 Firstkeyro@gmail.com

89. **Chiajna,** garsoniera studio mobilata la cheie, te poti muta chiar azi, semidec., et. parter/7, 36 mp, 2020, **33.500 €;** ☎0722.197.775 monica.toader@kw.ro

90. **Chisinau,** str. Dimitrie Harlescu, sect. 2 semidec., et. parter/10, 32 mp, 1980, Particular vand garsoniera semidec.a complet mobilata si utilata, multiple imbunatatiri, gresie, faianta, parchet, termopan, usa metalica. Se accepta credit. Fara intermediari. Pret negociabil. **45.500 €;** ☎0784.024.378/ 0766.280.198

91. **Chitilei,** parc Bazilescu, semidec., et. demisol/3, 60 mp, 2021, garsoniera cocheta situata in imobil nou 2021 la numai 7-8 min de parc Bazilescu, metrou, demisol inalt, aprox. 60 mp utili, finisaje de calitate, finalizata, pret la oferta 47.000 euro. Urgent. Oferta **47.000 €;** ☎0790.533.784 teka.estate@gmail.com

92. **Cismigiu,** semidec., et. 5/6, 58 mp, 1960, apartament ultracentral, bloc fara risc seismic, cu 2 lifturi, renovat, cadastru si intabulare, liber de sarcini, **92.000 €;** ☎0727.864.288

93. **Cismigiu,** 35 mp, 1940, garsoniera dubla, complet utilata si mobilata, ultracentral, **39.000 €;** ☎0752.949.228

94. **Colentina** -Doamna Ghica, dec., et. 5/10, 1977, vand garsoniera confort 1, dec.a, etaj 5/10. Pret negociabil. **45.000 €;** ☎0763.222.999

95. **Colentina,** Doamna Ghica langa parcul Plumbuita dec., et. 10/10, 34 mp, 1980, str. Cremenita, langa parc, bloc mixt 1980, Terasa fara probleme dec, 34 mp, baie cu fereastra, imb., g,p,um,th,ac, mobilata cu strictul- electrocasnice, cadastru, intabulare, eliberabila la semnarea ctr. **37.500 €;** ☎0723.947.833/ 0722.614.867

96. **Colentina,** Doamna Ghica, dec., et. 5/10, 35 mp, 1979, confort 1 dec., etaj 5/10, fara imbunatatiri, balcon inchis, suprafata 35 mp, bloc de apartamente construit in 1979, reabilitat termic, nestradal, **43.500 €;** ☎0771.265.376 agentie9@mauwis.ro

97. **Colentina,** Doamna Ghica, semidec., et. parter/10, 30 mp, 1980, vand garsoniera cf. 1, 30 mp, bloc reabilitat, p/10, balcon spatios termopan, usa metalica, parchet, gresie, faianta, bloc curat, zona verde, parcul Tei, supermarket, Obor, Facultatea de Constructii **39.500 €;** ☎0733.848.277 razvan_nike@yahoo.com

98. **Colentina,** Doamna Ghica, Str. Cremenita dec., et. 3/10, 34 mp, 1980, Doamna Ghica str. Cremenita, Langa parcul Plumbuita, bloc mixt, pe mijloc, AN. 1980, dec, 34mp, cadastru, intabulare, se accepta credit, eliberabila imediat. **39.500 €;** ☎0722.614.867/ 021.688.08.67

99. **Colentina,** Teiul Doamnei, dec., et. 3/10, 30 mp, 1981, onfort 1 dec., etaj 3/10, imbunatatiri, mobilat, utilat, balcon inchis, suprafata 30 mp, bloc de apartamente, construit in 1984, reabilitat termic, nestradal, **44.900 €;** ☎0771.265.376 agentie9@mauwis.ro

100. **Complex** Rasarit de Soare, Titan Direct proprietar semidec., et. 11/11, 33 mp, 2009, Garsoniera Complex Rasarit de Soare, zona Titan, bloc nou 2009, et 11/11, suprafata totala utila 33 mp, semidec.a, luminoasa si calduroasa. Se vinde mobilata si utilata, AC. Se accepta credit. **45.500 €;** ☎0757.199.459 mbutculescu@gmail.com

101. **Constantin** Brancoveanu Metrou dec., et. 8/8, 40 mp, 1987, 8/8(etajul tehnic acopera jumatate din suprafata), intr-un bloc construit in anul 1987, dec. cu o suprafata de 40mp.confort 1,aer conditionat, usa metalica(intrare), gresie, faianta, parchet. **64.000 €;** ☎+40745502099 adipiciu@gmail.com

102. **Constantin** Brancoveanu, Alunisului, semidec., et. 1/4, 18 mp, 1977, vand garsoniera metrou C-tin Brancoveanu, Alunisului, et. 1/4 cu imbunatatiri, bloc in reabilitare **19.900 €;** ☎0765.025.527

103. **Cora** Pantelimon, Aleea Pantelimon, sector 2, semidec., et. 4/4, 15 mp, 1978, direct proprietar, vand garsoniera confort 3, garsoniera se vinde mobilata, utilata, gata de mutat in ea. Detine: apa calda, caldura RADET, lumina, gaze, internet. Tel:0733868173, **18.500 €;** ☎0733.868.173/ 0729.352.800 daniel_mihail971@yahoo.com

104. **Costin** Georgian et. 7/8, 28 mp, 1988, Proprietar et.7/8+ et.tehnic, la bulevard cu vedere pe spate. Metrou Costin Georgian la 500m. Pret negociabil. **44.000 €;** ☎0723.566.017

105. **Costin** Georgian Metrou- 1 Decembrie 1918 semidec., 31 mp, 1980, cf 1, sdec, gresie, faianta, parchet, termopan, usa metalica, bloc izolat termic, toate actele, acc credit, vecinatati: Basarabia, Morarilor, Vergului, Lucretiu Patrascanu, Titan **36.900 €;** ☎0741.140.993

106. **Costin** Georgian, dec., et. 4/7, 41 mp, 1994, vanzare garsoniera, mobilata, utilata, an constr. 1994, vedere spate, renovata, et. 4/7, dec.a. Garsoniera este in bloc mixt, o singura garsoniera pe nivel. Garsoniera beneficiaza de un loc de parcare platit anual la Primarie. Blocul a fost reabilitat in 2019. Comision 2% inclus in pret **57.500 €;** ☎0721.250.098 andreeaintegraimobiliare@gmail.com

107. **Costin** Giorgian Metrou semidec., et. 10/10, 32 mp, 1977, Garsoniera cf 1, semidec., fara imbunatatiri, necesita renovata, **38.000 €;** ☎0773.886.826 realtornistor@gmail.com

108. **Crangasi** garsoniera de vanzare dec., et. 8, 30 mp, 1982, **44.000 €;** ☎0758.178.109 landestate.14@gmail.com

109. **Crangasi** Garsoniera (Bloc Mixt) dec., et. 1, 37 mp, 1982, **55.000 €;** ☎0732.251.892 landestate.15@gmail.com

110. **Decebal** dec., et. 7/8, 38 mp, 1993, stradal, garsoniera dec.a, etaj 7/8, suprafata 38mp, balcon, vedere spate,liniste, bloc mixt, monolit, constructie 1993, cadastru, intabulare **75.000 €;** ☎0722.359.898 office@interpartes.ro

111. **Delta** Vacaresti, bloc finalizat, bucatarie inchisa, dec., et. 2/7, 40 mp, 2021, **54.020 €;** ☎031.005.18.20 andrei.u@star-construct.ro

112. **Delta** Vacaresti, pret promotional, ideal investitie dec., et. parter/7, 32 mp, 2021, **41.888 €;** ☎031.005.00.80 clienti@star-construct.ro

113. **Delta** Vacaresti, Rezidential nou, Ideal investitie dec., et. 2/7, 40 mp, 2021, **56.133 €;** ☎031.005.17.97 natalin.p@star-construct.ro

114. **Delta** Vacaresti, Rezidential nou, Ideal investitie dec., et. 2/7, 40 mp, 2021, **56.133 €;** ☎031.005.17.97 natalin.p@star-construct.ro

115. **Delta** Vacaresti, Statie STB - 1 minut, dec.a dec., et. 1/6, 42 mp, 2021, **56.161 €;** ☎031.005.00.80 clienti@star-construct.ro

116. **Diham,** semidec., et. 3/3, 20 mp, 1978, particular, 3/3, AC, renovat, g, f, p, bucatarie mobilata, aproape metrou, **27.000 €;** ☎0770.205.497

117. **Diham-Titan-** Basarabia dec., et. 4/10, 33 mp, 1980, particular vand garsoniera conf 1, dec, 33 mp, et 4din 10 cu balcon, bloc mixt, o singura gars. pe etaj, g, f, parchet, usa metalica, aer conditionat, mobilata, f curata. Bloc 1980, vedere libera, ghena afara,bloc curat civilizat, toate actele. **55.600 €;** ☎0736.513.984

118. **Dimitrie** Leonida matrou 100 metri, dec.a dec., et. demisol/4, 30 mp, 2018, garsoniera dec.a, 30 mp, la 100 metri de metrou Dimitrie Leonida, bloc nou 2018, centrala termica proprie, gresie faianta parchet, mobilata modern, aragaz, frigider, masina spalat, libera, **39.900 €;** ☎0722.555.660 advaimob@yahoo.com

119. **Dimitrie** Leonida, metrou Berceni, dec., et. 4/5, 50 mp, 2021, garsoniera dubla cu un nivel sporit de confort, calitatea constructiei pe cadre de beton armat, parcare subterana generoasa, nivel ridicat de lumina naturala. Avem un regim de inaltime P+5 etaje. **48.900 €;** ☎0724.243.839 misu@sudrezidential.ro

120. **Dimitrie** Leonida, promotie, garsoniera moderna, dec., et. 1/3, 34 mp, 2022, comision zero. Va ofer spre vanzare garsoniera dec.a cu suprafata utila de 34 mp, centrala proprie, gaze, canalizare, drum asfaltat, usi Pinum, situata la 15 minute de mers pe jos pana la metrou, **42.000 €;** ☎0727.121.851

121. **Doamna** Ghica, Baicului, vav Lidl, semidec., et. 3/4, 17 mp, 1975, langa Parcul Lunca Florilor, 10 min, Sos Colentina, Pantelimon, cf. 3, semi 17mp., reabilitat 1975, orientare sud, pe mijloc, curata gresie, faianta, um, cadastru, intabulare **15.000 €;** ☎021.380.28.14/ 0737.435.628

122. **Dorobanti,** Caragiale, dec., et. 1/10, 31 mp, 1976, Dorobanti, garsoniera confort 1, dec.a, etaj 1/10, gresie, faianta, parchet, termopan, ac, libera, mobilata, utilata, intabulat, piata, mijloace transport, parc 7 min. **78.000 €;** ☎0731.144.152

123. **Dream** Residence Rahova, garsoniera, dec., et. 8/10, 41 mp, 2022, Garsoniera, Dream Residence Rahova, dec.a, in suprafata de 41.30 mp, la cheie, finisaje de calitate la alegere, etaj 4, bloc in stadiu de executie, locuri de parcare, STB direct Piata Unirii **50.900 €;** ☎0734.824.188 office@dream-residence.ro

124. **Dristor** semidec., et. parter/10, 30 mp, Dristor metrou, P/10, semidec, imbunatatiri, mobilata - utilata, libera, **46.000 €;** ☎0761.680.662/ 0721.635.616 andvisimob@yahoo.com

125. **Dristor** semidec., et. 5/10, 28 mp, 1988, metrou, Mihai Bravu intersectie Camil Resu, in spate la Mc Donald s, intrare si vedere stradala, bl tip R, pe cadre,libera, bloc mixt, garsoniera rara, deosebita, ideal investitie **56.000 €;** ☎0745.087.966/ 0727.884.946 office_treibrazi@yahoo.com

126. **Dristor** Fizicienilor dec., et. 1/4, 1981, Cf 1, dec.a, fara imbunatatiri, bloc izolat termic, toate actele, acc credit, vecinatati: Camil Ressu, Salajan, Ramnicu Sarat, Park Lake, Matei Ambrozie **35.000 €;** ☎0741.140.993

127. **Dristor** metrou, semidec., et. 6/10, 31 mp, 1970, confort 1 semidec., etajul 6/10, imbunatatiri, curat, balcon inchis, suprafata 31 mp, bloc construit in 1970, reabilitat termic, foarte aproape de metrou, **49.900 €;** ☎0771.265.376 agentie9@mauwis.ro

128. **Dristor,** dec., et. 10/11, 40 mp, 1982, 2 minute Metrou Dristor, 10/11, cf.1, bloc 1982, dec.a, bloc mixt, toate imbunatatirile moderne: g, f, p, t, usa metalica, AC, mobilata si utilata complet, balcon inchis cu termopan, **57.500 €;** ☎0729.337.300

129. **Dristor,** et. 4/10, 32 mp, 1986, Auchan Vitan, 4/10, cf. 1, bloc 1986, toate imbunatatirile moderne g, f, p, t, usa metalica, mobilata si utilata complet modern, balcon **46.500 €;** ☎0729.337.300

130. **Dristor,** semidec., et. parter/10, 33 mp, vand garsoniera metrou Dristor, conf. 1, mobilata, utilata, gresie, faianta, parchet, usa metalica, **49.900 €;** ☎0753.862.862 Bigusergiu@yahoo.com

131. **Dristor,** Mihai Bravu, Scoala 80 dec., et. 3/4, 40 mp, 1991, Garsoniera dec.a, situata la etajul 3/4, intr-un imobil construit in anul 1991, cu o suprafata generoasa de 40mp, gresie, faianta, parchet, zona exceptionala, acte la zi, bloc mixt.COD G0846 **59.999 €;** ☎0730.307.020 express.imobiliare4@gmail.com

132. **Dristor,** Ramnicu Valcea, Rond Racari, semidec., et. 5/8, 1980, garsoniera semidec.a, situata la etajul 5/10, intr-un imobil anvelopat, construit in anul 1980, cu instalatii electrice si sanitare schimbate, gresie, faianta, parchet. CDO G0771, **55.000 €;** ☎0730.307.020 express.imobiliare4@gmail.com

133. **Dristor,** Ramnicu Valcea, Scolarilor, Metrou semidec., et. 5/8, 34 mp, 1986, Garsoniera semidec.a, situata la etajul 5/8, intr-un imobil anvelopat, construit in anul 1986, mobilata/utilata, balcon 4 mp, bloc mixt, acte la zi.COD G0847 **55.999 €;** ☎0730.307.020 express.imobiliare4@gmail.com

134. **Drumul** Binelui, Lidl Metalurgiei dec., et. 2/7, 37 mp, 2021, Garsoniera are o suprafata utila de 37mp si se vinde complet finisata, cu gresie, faianta, parchet, usi de interior celulare, tamplarie PVC cu geam termopan, obiecte sanitare si usi de interior. **46.000 €;** ☎0730.245.876/ 0733.373.483 roxana.ratcu@gmail.com

135. **Drumul** Taberei semidec., et. 1/9, 32 mp, 1974, Auchan semistradal, Lasermed, cf 1, semidec., etaj 1/9, libera, contorizata, balcon, termopan, usa metalica, acc. credit. **39.900 €;** ☎0786.325.401

136. **Drumul** Taberei semidec., et. parter/9, 33 mp, 1974, Auchan-Lasermed cf 1 semidec. p/9 gresie faianta parchet termopan usa metalica mobilat utilat contorizat libera toate actele acc credit **43.500 €;** ☎0786.325.401

137. **Drumul** Taberei semidec., et. 1/9, 33 mp, 1974, Brasov stradal -Plazza Romania parc sahisti linia 41 cf 1, semidec., etaj 1/9, gresie faianta parchet, termopan, instalatii noi, renovat oct 2021 libera, acte acc credit, **48.500 €;** ☎0786.325.401

138. **Drumul** Taberei semidec., et. 2/9, 31 mp, 1974, Brasov stradal linia 41, Plazza Romania, cf 1, semidec., etaj 2/9, renovat sept 2021, gresie, faianta, parchet, termopan, usa metalica, instalatii sanitare noi, libera, acte, acc credit. **48.500 €;** ☎0786.325.401

139. **Drumul** Taberei semidec., et. 3/10, 31 mp, 1976, De vanzare, garsoniera cf. 1 semidec., zona Moghioros, 3/10, g, f, p, t,um. Acces rapid catre mijl. de transport, inclusiv statie metrou ! **43.000 €;** ☎0763.199.610 imobiliarekartier@gmail.com

140. **Drumul** Taberei semidec., et. parter/10, 31 mp, 1972, Drumul Taberei Auchan , gresie, faianta, parchet, termopan, mobilata si utilata ,ideal investitie pentru inchiriere, libera, acte la zi **43.500 €;** ☎0721.640.860 turcu.ramona@yahoo.com

141. **Drumul** Taberei Drumul Taberei, aproape de Piata Moghioros si Posta , etajul 5/9, imobil din 1967. Garsoniera se vinde mobilata si utilata, exact ca in poze, mobilier Ikea. Frigiderul si aragazul sunt cumparate ~2 an **43.500 €;** ☎+40740023488/ 0727.256.147 nicoli.imobiliare@gmail.com

142. **Drumul** Taberei semidec., et. 3/9, 31 mp, 1974, Favorit cf 1 semidec. etaj 3/9 faianta, gresie, parchet, balcon, acte, libera, mobilata acc credit, **39.900 €;** ☎0786.325.401

143. **Drumul** Taberei semidec., et. 5/10, 31 mp, 1974, Favorit, et.3/10, confort 1, semidec.a, acte facute, balcon logie, bloc curat, civilizat, 2 lifturii, libera, apropiere metrou, clinica Medlife, la 2 statii de Afi Cotroceni., se accepta credit **41.000 €;** ☎0724.370.636/ 0724.262.436 gfirut@yahoo.com

144. **Drumul** Taberei dec., et. 9/11, 35 mp, 2020, garsoniera de tip A in complex Plaza Residence - faza 4. Unitatile se predau semifinisate **45.600 €;** ☎0738.713.282/ 0738.713.283 office@plazaresidence.ro

145. **Drumul** Taberei dec., et. 9/11, 41 mp, 2020, garsoniera tip C complex faza 4, semifinisate. **52.900 €;** ☎0738.713.282/ 0738.713.283 office@plazaresidence.ro

146. **Drumul** Taberei dec., et. 9/11, 41 mp, 2020, garsoniera tip C in complex Plaza Residence. Faza 4. **52.900 €;** ☎0738.713.282/ 0738.713.283 office@plazaresidence.ro

147. **Drumul** Taberei semidec., et. 7/10, 31 mp, intersectie Favorit, langa statia de Metrou, et. 7, cf. 1, semidec.a, curata cu imbunatatiri, acte la zi **41.000 €;** ☎0786.325.404

148. **Drumul** Taberei dec., et. 2/4, 32 mp, 1973, Valea Ialomitei, etajul 2/4, dec.a, gresie, faianta, parchet, termopan, usa metalica, mobilata si utilata partial, boxa, acte facute, accepta credit. **42.900 €;** ☎0765.348.367

149. **Drumul** Taberei Favorit semidec., et. 8/10, 33 mp, 1975, confort 1/sd 8/10 , 2lifturi , renovata integral lux , intabulare , cadastru , accept credit . **43.900 €;** ☎0730.125.007 dana.becherescu@gmail.com

150. **Drumul** Taberei - 1 Mai (Sibiu) semidec., et. 5/9, 33 mp, 1981, Garsoniera mobilata si utilata complet. Aceasta se afla la etajul 5 al unui bloc de garsoniere construit in 1981, fara risc seismic si este situata la 500 de metri de Favorit. Vederea este spre N-V. **47.500 €;** ☎0722.816.821 marcel@k-imobiliare.ro

151. **Drumul** Taberei - Bd. Timisoara - Profi dec., et. parter/4, 33 mp, 1972, Agentie imobiliara - p/4 - dec.a, bloc mixt 1972, renovata integral acum 2 ani, usi interioare schimbate, termopan, gresie, faianta, parchet, mobilata modern - fara electrocasnice, intabulare **45.500 €;** ☎0723.627.543

152. **Drumul** Taberei - Drumetului dec., et. 7/10, 33 mp, 1982, Garsoniera confort 1, dec., Str. Vladeasa, bloc 1982 mixt, etaj 7/10, curata, amenajata, mobilata, libera, acte, se accepta credit **48.500 €;** ☎0733.089.030

153. **Drumul** Taberei -Garsoniera generoasa cu bucatarie deschisa in zona linistita. semidec., et. parter/2, 41 mp, 2019, **44.900 €;** ☎0757.722.157 liviu.onica@kw.ro

154. **Drumul** Taberei 34, stradal, semidec., et. 9/9, 33 mp, 1974, cf. 1 semidec., etaj 9/9, terasa refacuta, gresie, faianta, geamuri termopan, usa metalica, aer conditionat, senzor gaze, 2 lifturi, bloc foarte curat, acte, acc. credit, **39.000 €;** ☎0786.325.401

155. **Drumul** Taberei Auchan -Bozieni dec., et. 5/10, 36 mp, 1982, cf 1 dec. etaj 5/10 gresie faianta parchet termopan jaluzele exterioare bloc reabilitat ctie 1982 geam la baie libera mobilata utilata acte acc credit **46.500 €;** ☎0730.125.007

156. **Drumul** Taberei str Sibiu -Bd 1 Mai semidec., 32 mp, 1974, Drumul Taberei str. Vladeasa Bd 1 Mai Garsoniera cf1 balcon, bl reabilitat termic, libera 36500E plata cash **36.500 €;** ☎0721.335.949

157. **Drumul** Taberei Valea Ialomitei dec., et. parter/4, 34 mp, 1974, Valea Ialomitei, cf. 1, dec.a, parter inalt/4, gresie,faianta, usa metalica, foarte curata, bloc mixt, acte, la 4 minute de metrou. Ideal locuit sau investitie. Zona verde si linistita. **40.800 €;** ☎0737.384.412/ 0770.467.814

158. **Drumul** Taberei, semidec., et. 4/10, 18 mp, 1975, Drumul Taberei, Plaza, 4/10, cf. 2, apa, caldura, gaze, libera, renovata, gresie, faianta, parchet, termopan. Acte pregatite pentru vanzare. Langa bloc este metrou, STB, Plaza, Lidl, piata, parc **24.900 €;** ☎0760.654.544

159. **Drumul** Taberei, dec., et. 10/11, 38 mp, 2020, garsoniera de tip B in complex Plaza Residence - faza 4 **49.900 €;** ☎0738.713.282/ 0738.713.283 office@plazaresidence.ro

160. **Drumul** Taberei, dec., et. 5/10, 18 mp, garsoniera pe Str. Crinul de Pladure, etaj 5/10, curata, libera, semimobilata. **30.000 €;** ☎0744.643.818 dancmargarit@gmail.com

161. **Drumul** Taberei, dec., et. 10/11, 35 mp, 2020, garsoniera tip A in complex nou faza 4, situat pe bd. Timisoara nr. 16, semifinisate **45.600 €;** ☎0738.713.282/ 0738.713.283 office@plazaresidence.ro

162. **Drumul** Taberei, semidec., et. parter/9, 33 mp, 1974, Lasermed semistradal cf 1 semidec. termopan necesita amenajari totale libera, contorizata acte cash, **35.000 €;** ☎0786.325.401

163. **Drumul** Taberei, et. 7/10, 33 mp, 1975, particular, garsoniera de vanzare Drumul Taberei 34, Favorit semistradal, dec., situat la etajul 7 din 9 mobilat modern, bucataria mobilata si utilata. Bloc de garsoniere, 2 lifturi. renovat recent. Imbunatatiri gresie, faianta, parchet, balcon inchis, termopan, ac, usa metalica, frigider, masina spalat, intrare supravegheata video. Garsoniera este libera, se vinde mobilata si utilata. Aproape de metrou 1 min. Pretabila ca investitie sau inchiriere, zona buna. **46.000 €;** ☎0722.223.224 adrian71@gmail.com

164. **Drumul** Taberei, dec., et. parter/4, 35 mp, 1974, Valea Oltului, p/4, dec.a, bloc reabilitat, renovata recent, mobilata si utilata complet, instalatii schimbate, totul nou, acte, pret discutabil **55.000 €;** ☎0769.088.540 cioran_ginac@yahoo.com

165. **Drumul** Taberei, semidec., et. 4/10, 31 mp, Valea Prahovei, Compozitorilor, gars. 31 mp,et 4/10; nerenovata video interfon, termopan, usa metalica, multa verdeata scoala, supraveghere video, bloc f. curat, Kaufland, Auchan, **38.000 €;** ☎0721.242.956

166. **Drumul** Taberei, semidec., et. 9/10, 31 mp, 1984, vanzare garsoniera, 1 Mai, Vladeasa, confort 1, etaj 9/10, gresie, faianta, parchet, termopan, usa metalica, aer conditionat, mobilata si utilata, bloc reabilitat termic, lifturi reconditionate, proprietar **42.500 €;** ☎0737.015.677

Imobiliare vânzări GARSONIERE

167. **Drumul** Taberei, semidec., 32 mp, vanzare garsoniera, bloc monolit de garsoniere cu 2 lifturi, cf. 1 cu balcon, supr. 32 mp, pretabila ca investitie pentru inchiriere, acces facil mijloc de transport, magazine **43.000 €;** ☎0799.455.788

168. **Drumul** Taberei, 1 Mai, Compozitorilor, semidec., et. parter/9, 33 mp, 1974, cf. 1, bloc reabilitat, gresie, faianta, parchet, termopan, usa metalica, mobilata, utilata, acte, acc. credit, **38.500 €;** ☎0786.325.401

169. **Drumul** Taberei, B-dul Timisoara, CET Vest, ocazie dec., et. parter/4, 21 mp, 1980, Situata pe B-dul Timisoara, CET Vest, la capatul liniilor STB 136 si 221, cf.2, 21 mp, et. P/4, dec, stare buna, AC, boiler nou, blocul nu este reabilitat si nu dispune de gaze, incalzire cu AC **17.500 €;** ☎0775.237.139

170. **Drumul** Taberei, bd. Timisoara, semidec., et. 4/4, 21 mp, 1973, vanzare garsoniera pe bulevardul Timisoara, langa hotel City, confort 3 (cu grup sanitar propriu dar situat pe hol), situata la etajul 4/4, fara probleme cu terasa. Se vinde mobilata, utilata. Agentie **21.500 €;** ☎0762.093.000

171. **Drumul** Taberei, Bulevardul 1 Mai, semidec., et. 3/9, 33 mp, 1968, Agentie imobiliara, garsoniera - Bozieni - etajul 3/9, semidec.a, bloc 1968, lift, termopan, parchet, gresie, faianta, suprafata 33 mp, balcon, AC, mobilat, utilat, libera. **44.000 €;** ☎0739.521.513 razvan@totali.ro

172. **Drumul** Taberei, cartier Constantin Brancusi, dec., et. 3/4, 42 mp, 2009, Â"Proprietar DirectÂ", vand imobilul care este pozitionat excelent langa Parcul ANL - Brancusi, intr-o zona aerisita la numai 50 de metri de statia de autobuz (linia 168), iar la 5 minute statia de metrou, **52.000 €;** ☎0745.775.511 marius33_2004@yahoo.com

173. **Drumul** Taberei, Compozitorilor, semidec., et. 8/9, 30 mp, 1970, Bd. 1 Mai, fost Compozitorilor, garsoniera cocheta, renovata complet 2016, igienizata anul acesta, partial mobilata si utilata, la cerere. Comision 0% cumparator, ☎0724.016.313

174. **Drumul** Taberei, Compozitorilor, semidec., et. parter/10, 33 mp, 1974, langa Hanul Drumetul, confort 1, semidec., parter, bloc reabiliat, fara imbunatari, libera, **37.000 €;** ☎0730.125.007 dana.becherescu@gmail.com

175. **Drumul** Taberei, Drumetul, et. parter/10, 30 mp, parter/10, bloc reabilitat, 30 mp, fara imb., plata cash, credit, **37.000 €;** ☎0786.325.404 mihai.publicimob@gmail.com

176. **Drumul** Taberei, Drumetul, bloc mixt, dec.a dec., et. 7/10, 33 mp, 1982, 1 Mai, Compozitorilor, str. Vladeasa, et. 7/10, dec.a, bloc dupa cutremur 1982, se vinde ca in imagini, toate actele, accept credit, chei in firma, **48.500 €;** ☎0786.325.404

177. **Drumul** Taberei, Favorit semidec., et. 3/10, 33 mp, 1975, confort 1, semidec., 3/10, gresie, faianta, intabulare, cadadstru, accept credit. **39.000 €;** ☎0730.125.007

178. **Drumul** Taberei, Favorit, dec., et. parter/8, 40 mp, 1970, Drumul Taberei, Favorit, garsoniera, bloc mixt, P/8, dec.a, s. utila 40 mp, balcon inchis in termopan, mobilata, utilata, acte, g, f, p, t, um, ac, ien, isn, totul in pret, 48.500 euro **48.500 €;** ☎0736.475.074 realmediaimobiliare@yahoo.ro

179. **Drumul** Taberei, Favorit, metrou, stradal, dec., et. 8/10, 32 mp, 1976, gars. cf. 1 semidec., etaj 8/10, libera, fara imb., accept credit, pret fix **41.000 €;** ☎0731.136.698 Carmen_alice82@yahoo.com

180. **Drumul** Taberei, Prelungirea Ghencea, semidec., et. 1/4, 35 mp, 2013, Agentie imobiliara, garsoniera, centrala proprie, termopan, parchet, gresie, faianta, suprafata 35 mp, balcon, AC, mobilat, liber, **37.900 €;** ☎0739.521.513 razvan@totali.ro

181. **Drumul** Taberei, Prelungirea Ghencea, Ciresar, et. demisol/6, 36 mp, 2010, garsoniera dubla, demisol/ 6, spatioasa, zona linistita, acte la zi, mobilata si utilata in pret, **32.000 €;** ☎0723.173.783/ 0769.088.538

182. **Drumul** Taberei, str. Latea Gheorghe semidec., et. 10/10, 30 mp, 1980, Garsoniera confort 1, semidec.a, etaj 10/10, bloc 1983 reabilitat recent, curat, balcon, libera, acte, ideal investitie, acces facil mijloace de transport, **39.000 €;** ☎0733.089.030

183. **Drumul** Taberei, Valea Ialomitei,Timisoara, dec., et. 4/4, 34 mp, 1972, strada Dealul Macinului, garsoniera cf. 1, eliberabila, bloc mixt, termopan, curata, fara imbunatatiri, acte, **37.500 €;** ☎0727.279.336

184. **Drumul** Taberei, vizavi de Mall Plaza, semidec., et. 2/10, 31 mp, 1970, confort 1, renovata, parchet masiv, se vinde exact ca in foto mobilata electrocasnice, fara tv, bloc curat cu 2 lifturii, acces si pozitie excelenta, **45.500 €;** ☎0724.370.636/ 0724.262.436 gfirut@yahoo.com

185. **Drumul** Taberei, Vladeasa, bloc mixt, dec.a dec., et. 1/8, 32 mp, 1982, et. 1, cf. 1, dec.a, in bloc din 1982, toate imbunatatirile, recent renovata, aer conditionat, totul separat, balcon, spatiu de depozitare, toate actele **47.000 €;** ☎0786.325.404

186. **Drumul** Taberei,1 Mai, Compozitorilor, dec., et. 7/10, 35 mp, 1982, Bloc mixt cf 1, dec., etaj 7/10, gresie faianta, parchet, termopan, usa metalica, mobilata utilata, ctie 1982 geam la baie, toate actele, acc credit, **48.500 €;** ☎0786.325.401

187. **Drumul** Taberei,1 Mai, Compozitorilor, semidec., et. parter/9, 33 mp, 1974, stradal cf. 1, termopan (balcon) reabilitat libera contorizat, fara amenajari, acte in curs, acc credit pret discutabil, **37.000 €;** ☎0786.325.401

188. **Dumbrava** Noua, Parc Sebastian dec., et. 7/8, 1988, garsoniera mare, libera, mobilata si utilata, se vinde cu totul, poze reale, libera, excelenta ptr investitie, se poate inchiria cu 300 euro, se accepta si credit **48.900 €;** ☎0722.465.875 radu_emil72@yahoo.ro

189. **Emil** Racovita, Aleea Moldovita, dec., et. parter/4, 1974, parter/4, confort 1 dec.a, bloc mixt, reabilitat termic, curata, usa metalica, 33 mp, boxa, libera, acte facute, apropiere metrou, piata, accept credit, usor negociabil, **40.000 €;** ☎0724.370.636 mfirut@yahoo.com

190. **Envogue** Residence Iuliu Maniu. Garsoniera Spatioasa pret lansare dec., et. 2, 41 mp, 2022, **47.950 €;** ☎0725.083.454 vanzari@envogueresidence.ro

191. **Eroii** Revolutiei et. 3/4, 17 mp, vand garsoniera cf. 3 cu centrala gaze gresie faianta parchet termopane 5minute pina la metrou Eroii Revolutiei discutabil, **19.000 €;** ☎0763.581.790

192. **Eroii** Revolutiei, P-ta Progresu, semidec., et. 2/9, 31 mp, 1970, libera, balcon, parchet doar 5 minute metrou, 37000 euro, 0723389967, cadastru, intabulare, **37.000 €;** ☎0723.389.967

193. **Favorit,** Metrou semidec., et. 9/9, 31 mp, 1970, Garsoniera mobilata si utilata, acte la zi, bloc cu 2 lifturi, scara renovata, vedere superba, 2 minute pana la statia de metrou Favorit, 9 minute Afi Cotroceni si 14 min. Plazza Romania **39.000 €;** ☎0727.864.288

194. **Ferentari** Valtoarei, 17 mp, vand garsoniera cf3 libera toate actele centrala gaze gresie faianta parchet termopane, Se vinde mobilata utilata **11.000 €;** ☎0763.581.790

195. **Ferentari,** sector 5, 15 mp, vand garsoniera confort 3, toate actele in regula si impozitul la zi, carte funciara, certificat energetic etc. Cer respect. Dupa ora 14.00. Unchiu Traian; **4.500 €;** ☎0784.337.451

196. **Ferentari,** Tunsu Petre, gradinita, semidec., et. 2/4, 16 mp, 1980, Garsoniera confort 3, situata la etajul 2 din 4, in suprafata de 16 mp, libera, imbunatatiri, ferestre PVC, usa metalica, centrala, gaze separat, parchet, gresie, faianta **12.000 €;** ☎0731.461.711 staicu.aurelian@yahoo.ro

197. **Ferentari,** Tunsul Petre, et. 2/4, 17 mp, vand garsoniera cf. 3 cu gaze, centrala, gresie, faianta, parchet, termopane, scara cu interfon, este libera si este situata chiar langa gradinita, **11.500 €;** ☎0763.581.790

198. **Fizicienilor,** 12 minute metrou Grigorescu, dec., et. parter/4, 27 mp, 1976, stradal, vedere spate, dec.a, fara balcon, gresie, faianta, parchet, termopane, usa metalica, toate actele **37.000 €;** ☎0728.777.132 office@ramax.ro

199. **Floreasca,** Barbu Vacarescu dec., et. 2/5, 40 mp, 2010, camera-18 mp, bucataria - 11mp ,baia - 3,7 mp, balconul- 6 mp, imobil 2010, liftcurata, finisaje de calitatea buna. Vecinatati: Parcul Verdi, Lacul Tei, Stefan cel Mare, Aviatiei, Pipera, Dorobanti **61.000 €;** ☎0722.393.151 libra.imobiliare@gmail.com

200. **Fundeni,** Dobroesti, Doinei, 600 m statie STB, semidec., et. 3/3, 31 mp, 2014, exact intre Profi si Mega, semistradal, spatioasa, confort 1, in bloc mixt, civilizat, linistit, parcare disponibila in cota indiviza, bucatarie mobilata, ideala investitie, acte la zi, acc credit, seriozitate **32.990 €;** ☎0764.841.843

201. **Garsoniera** - 5 minute de Metrou Dimitrie Leonida dec., et. demisol/4, 27 mp, 2015, Direct proprietar, vand garsoniera pe strada Oituz nr.69 in Popesti Leordeni. Imobilul este format din demisol + P + 3 Etaje si este amplasat la 5 minute de statia de metrou Dimitrie Leonida. **35.500 €;** ☎0749.628.197 danasuciu89@gmail.com

202. **Garsoniera** 18 mp, la etajul 10, comision 0% semidec., et. 10/10, 18 mp, 2002, Garsoniera in bloc reabilitat termic, terasa refacuta, lift reabilitat, scara curata, civilizata. Ideal pentru studenti sau familie tanara la inceput de drum. Pret usor negociabil. **25.000 €;** ☎0747.116.603

203. **Garsoniera** dec., ct noua 2021, 46 mp, buc. inchisa dec., et. 8/8, 46 mp, 2021, Garsoniera, in bloc nou 2021, suprafata 46 mp, se preda finisata la cheie, bucatarie inchisa, balcon tip logie, vedere Sud, bloc cu 2 lifturi, acces rapid la mijloacele de transport 5 minute, comis 0% **58.571 €;** ☎0742.400.300

204. **Ghencea,** Stadionul Steaua, et. parter/10, 30 mp, 1984, particular, vand garsoniera situata la parter, cu balcon, in Ghencea, capatul tramvaiului 41. Baie renovata recent. Exclus agentii. Pentru informatii suplimentare, va rog, sunati, **42.300 €;** ☎0767.834.267 neead2@gmail.com

205. **Giulesti,** capatul tramvai 44 si 11, semidec., et. parter/1, 20 mp, 2008, Confort 2 semidec.a, etaj p/1, suprafata 20mp, toate imbunatatirile, bloc reabilitat termic, liber toate actele + teren in folosinta 20mp, zona buna linistita, **19.000 €;** ☎0768.756.617

206. **Giurgiului** Dedeman-Garsoniera imobil nou dec., et. 2/4, 42 mp, 2021, **38.900 €;** ☎0720.722.861 iulia.dobrescu@activimob.ro

207. **Giurgiului,** dec., et. 3/4, 38 mp, 2011, Garsoniera de vanzare Giurgiului Dedeman **41.500 €;** ☎0769.033.364 tunaruconstantin@yahoo.com

208. **Giurgiului,** semidec., et. 4/4, 28 mp, 2015, garsoniera, balcon 6 m, constructie 2015, finisat complet, impecabil liber, **17.000 €;** ☎0732.592.007 georgedann74@yahoo.com

209. **Giurgiului,** Luica, ideal credit bancar, dec., et. 4/4, 26 mp, 1980, garsoniera confort 1, s t 36 mp, etajul 4/6, anul 2015, mobilata, utilata complet, cadastru, inatabulare, 5 min stb 6 statii metrou Eroii Revolutiei acceptam credit bancar ipotecar. **34.000 €;** ☎0720.039.035/ 0761.609.243 columbia.imobiliar@yahoo.com

210. **Grand** Arena, Berceni dec., et. 4/5, 37 mp, 2019, Grand Arena Berceni, 2019, dec.a, nelocuita, etaj 4/5, 37mp, parcare terana 10mp, mobilata, utilata, finisaje superioare, centrala proprie, particular, **50.000 €;** ☎0766.773.694/ 0744.575.785 eriksajgo@yahoo.com

211. **Grand** Arena, STB langa bl., garsoniera dec.a dec., et. 2/6, 47 mp, 2021, oferta plata cash pt. garsoniera dec.a. Multiple facilitati zonale. Zona Grand Arena, sector 4. Statie STB langa bl., TVA 5% inclus. Comision 0. Birou vanzari dezvoltator. Ideal pt. investitie, **45.500 €;** ☎0734.711.958

212. **Gura** Putnei, sect. 3, 30 mp, 2019, gars. cf. 1, mobilata, str. Gura Putnei nr. 143, parter, **47.500 €;** ☎0734.493.223

213. **Iancului** dec., et. 7/10, 37 mp, 1982, se vinde garsoniera dec.a, bloc mixt, reabilitat termic, complet mobilata si utilata, cu costuri mici la intretinere. Toate actele la zi. Metrou Iancului 3 min. de mers pe jos. Pret negociabil. **64.000 €;** ☎0726.473.997

214. **Iancului** , Elev Stefanescu semidec., et. 1/10, 33 mp, 1980, Garsoniera connfort 1 semidec.a, mobilata, etaj 1/10, gresie, faianta, parchet, libera **48.500 €;** ☎0771.036.925

215. **Iancului** metrou, semidec., et. 4/10, 32 mp, 1980, vanzare garsoniera cf. 1, semidec., etaj 4/10, bloc 1980, cu imbunatatiri g, f, p, t, um, cu cadastru si intabulare, liber. **43.000 €;** ☎0749.199.195 ion@confortcasaimobiliare.ro

216. **Iancului,** dec., et. parter/4, 41 mp, 1970, garsoniera dec.a, cf. 1 sporit, 41 mp, P/4, g, f, p, termopane, CT proprie, AC, balcon, mobilata, utilata, bloc inconjurat de spatii verzi, 8 min. de mers de Piata Obor, 12 min de metrou Iancului, **55.500 €;** ☎0749.131.838

217. **Iancului,** Armenesc, bloc mixt, 1980 dec., et. 9/10, 1980, blocul este la 700 metri de metrou Piata Iancului, mixt, etaj 9/10, dec.a, amenajata, mobilata, utilata, aer conditionat, ideala investitie, locuit, sunati acum, merita vizionata si cumparata. **49.500 €;** ☎0770.437.576 agentie3@mauwis.ro

218. **Iancului,** Elev Stefan Stefanescu, dec., et. 1/8, 33 mp, 1981, confort 1, dec.a, bloc mixt, renovata recent, mobilata si utilata, acte ok, situata la 10 min metrou Iancului, **51.000 €;** ☎0732.135.471 ramax10@yahoo.com

219. **Iancului,** Elev Stefanescu, 5 minute metrou semidec., et. 1/10, 31 mp, 1980, bloc 1980, etaj 1/10, fara imbunatatiri, libera, acte la zi, ideala investitie sau locuit, sunati pentru vizionare. **45.000 €;** ☎0770.437.576 agentie3@mauwis.ro

220. **Iancului,** Ferdinand, Iulia Hasdeu, etaj 3, semidec., et. 3/10, 31 mp, 1967, garsoniera curata, cu mici imbunatatiri, termopan interior si balcon, parchet, bloc nestradal, reabilitat, fara risc seismic sau urgenta, **44.900 €;** ☎0771.791.542

221. **Iancului,** Magura, Vulturului, bl mixt, dec., 36 mp, 1980, Garsoniera dec.a bloc mixt, bucatarie mare patrata, balcon spatios inchis in termopan, gresie faianta parchet termopan, mobilata si utilata. Bloc reabilitat scara curata. **53.500 €;** ☎0771.791.542

222. **Iancului,** Mega Mall, dec., et. parter/10, 32 mp, 1978, cf. 1, 32 mp, parter din 10, bloc 1978 reabilitat, fara imbunatatiri, cadastru si intabulare, fara balcon, bloc mixtvis-a-vis Mega Mall, zona linistita, 30 m de parc Hobita **37.900 €;** ☎0722.539.659/ 0722.609.454 anastasiucristina@yahoo.com

223. **Iancului,** Pantelimon, Mega Mall semidec., et. 3/11, 40 mp, 1984, proprietar, complet renovata si utilata, totul e nou, bloc linistit, reabilitate termic, intretinere foarte mica, metrou Iancului, metrou Obor 7 - 10 min, Mega Mall 5 min., Lidl, Penny 2 min., tramvai 1 min. **50.000 €;** ☎0735.611.433 florin.floroiu@gmail.com

224. **Iancului,** vis-a-vis de Mega Mall, renovata nou, va oferim o garsoniera superba confort 1, dec.a, etaj 3/10, bloc mixt, renovata si mobilata nou, se vinde cu tot ce este in ea, vedeti in poze. Imbunatatiri de calitate g, f, p, t, um, instalatii noi, **49.950 €;** ☎0725.691.900/ 0762.079.095

225. **Ilfov** Rosu et. parter/3, 24 mp, 2018, Garsoniera Ilfov, Str. 1 Decembrie1918, Com. Rosu, cf. I Dec, 2018, 24 mp, etaj P/3, system de alarma, multiple imbunatatiri, posibilitate loc parcare auto, 29000Euro cu bani cash, 31000Euro cu credit, Com Ag. **31.000 €;** ☎0723.351.895/ 0745.351.895 tinaparaschiv@yahoo.com

226. **Ilfov,** 1 Decembrie, dec., et. 3/3, 41 mp, 1984, garsoniera confort I dec.a transformata in 2 cam situata in 1 Decembrie Ilfov, curata spatioasa , are centrala proprie, blocul urmeaza a fi anvelopat, **26.000 €;** ☎0723.049.152 any_nistor@yahoo.com

227. **Intrarea** Aniversarii, Incity, 2/4, bloc reabilitat, Ideal investitie, semidec., et. 2/4, 21 mp, 1970, **39.900 €;** ☎0722.323.657 marius.badea@heramba.ro

228. **Ion** Mihalache, Averescu, Domenii,Turda semidec., et. 7/10, 33 mp, 1982, Agentie imobiliara,garsoniera open space, 7/10, bloc mixt ,reabilitat, renovata, termopan, gresie, faianta, se vinde mobilata si utilata, ideala pentru investitie, aer conditionat, intabulare, **56.300 €;** ☎0723.627.531 andrea@totali.ro

229. **Iuliu** Maniu Garsoniera, 44.5mp utili, Militari - Bd.Iuliu Maniu dec., et. 2, 45 mp, 2022, **52.100 €;** ☎0725.083.454 vanzari@envogueresidence.ro

230. **Iuliu** Maniu, bloc mixt, semidec., et. 4/10, renovata total, libera, acte, 2 lifturi, in apropiere metrou, STB, scoli, parc, urgent **31.000 €;** ☎0763.698.327/ 0727.745.806

231. **Lacul** Tei dec., et. 3/4, 29 mp, 1982, Lacul Tei, proprietar, 29 mp, dec., 1982, renovata recent, mobilata si utilata modern, in apropiere Lidl, Kaufland si parcurile Circului, Tei, 15 min. mers pe jos metrou St. cel Mare, Obor, **46.500 €;** ☎0723.684.730

232. **Lacul** Tei langa Parcul Circului dec., et. 1/4, 30 mp, 1984, Metrou Stefan cel Mare 10 min. Langa Parcul Circului, Complex Domino, bloc gen mixt, an 1984, termopan, g, f, p, um, curata, mobilata-utilata, parcare langa bloc, se accepta credit. **42.500 €;** ☎0722.614.867/ 021.688.08.67

233. **Lacul** Tei Maica Domnului, Complex Domino, dec., et. 1/10, 42 mp, 1988, Bd. Ghica Tei, Pipera 10 min. langa Facultatea de Constructii, bloc 1988, Reabilitat termic, dec.,42mp, pe mijloc, UM, termopan, cadastru, intabulare, energetic, ideala investitie, se accepta credit, **49.990 €;** ☎0722.614.867/ 021.688.08.67

234. **Lacul** Tei, Alexandru cel Bun, Maica Domnului, dec., et. parter/10, 36 mp, 1985, bloc mixt, partial mobilata si utilata, um, ac, fara balcon, libera, acte la zi, cash/credit. Vezi Video, comision agentie 2%, vecinatati: Pipera, Floreasca, Aviatiei, Obor, Stefan cel Mare, **47.000 €;** ☎0758.074.444/ 021.210.76.00 valigeorgescu88@gmail.com

235. **Lacul** Tei, aproape de Parcul Circului, dec., et. 2/4, 28 mp, 1981, 15 minute metrou Stefan cel Mare, Complex Domino, aproape Kaufland Barbu Vacarescu, etaj 2/4, cf.1 dec., 28 mp, pe mijloc, imb., g, f, p, termopan, um, cadastru, intabulare, **41.000 €;** ☎021.380.28.14/ 0737.435.628

236. **Lacul** Tei, aproape Parcul Circului, dec., et. 4/4, 29 mp, 1982, 10 min. metrou, Stefan cel Mare, aproape Kaufland, Barbu Vacarescu, Floreasca, bloc gen mixt, imb. G, F, P, UM, TH, AC, vedere mixta, orientare S-V, imb., eliberabila rapid, ideal investitie/locuit, **38.000 €;** ☎0722.614.867/ 021.688.08.67

237. **Lacul** Tei, langa Facultatea de Constructii semidec., et. 3/10, 26 mp, 1986, Teiul Doamnei, aproape Parcul Circului, Tei, 15 min. metrou Obor, etaj 3/10, cf. 1 semidec. 26 mp. bloc mixt 1986 reabilitat termic, pe mijloc, imb.,g,f,p,termopan,um, cadastru, intabulare, libera **45.000 €;** ☎021.380.28.14/ 0737.435.628

Media şi Evoluţia preţurilor

VÂNZĂRI GARSONIERE

Medie realizată în baza ofertelor publicate în ziarul Anunțul Telefonic

ZONA	octombrie 2020	octombrie 2021	%
1 Mai-Domenii	58.732	54.150	-8%
Alba Iulia-Decebal-Muncii	48.632	69.691	43%
Berceni-Giurgiului	36.780	41.472	13%
Bucurestii Noi-Damaroaia	46.650	39.075	-16%
Chiajna	31.412	34.082	8%
Colentina-Obor	38.603	48.263	25%
Crangasi-Giulesti	43.889	63.950	46%
Drumul Taberei-Ghencea	40.332	41.368	3%
Iancului, Mihai Bravu	49.240	51.833	5%
Militari	41.150	46.805	14%
Mosilor-Dacia	51.679	51.401	-1%
Pantelimon	39.277	42.230	8%
Rahova-Sebastian	33.511	36.127	8%
Stefan cel Mare-Tei	42.451	49.436	16%
Tineretului-Timpuri Noi	53.052	55.807	5%
Titan-Dristor	42.247	49.421	17%
Unirii	60.081	60.209	0%
Universitate-Kogalniceanu	46.875	54.573	16%
Victoriei-Romana	68.571	96.511	41%
Vitan	53.507	55.077	3%

238. **Lacul** Tei, langa Parcul Circului, dec., et. 3/4, 30 mp, 1984, Metrou Stefan cel Mare, 10 min. Langa Parcul Circului, Complex Domino, bloc gen mixt, an 1984, termopan, g, f, p, um, curata, mobilata-utilata, parcare langa bloc, se accepta credit, **41.000 €;** ☎0799.666.104/ 0722.614.867

239. **Lacul** Tei, Maica Domnului, Domino, Parcul Circului dec., et. 3/4, 30 mp, 1983, 3/4, cf.1, dec., 30 mp, bloc gen mixt, vedere pe spate, liniste, mobilata si utilata complet, libera,ideala investitie, pozitie buna, curata, g+f+p+t, usa metal, aer conditionat, acte OK, zona linistita, acc. credit, **39.800 €;** ☎0770.956.572

240. **Lacul** Tei, Parc, Universitatea de Constructii dec., et. 1/10, 1986, 1/10, cf1sp,dec, 42mp, pe mijloc, bl 1986, de garsoniere, reabilitat termic, fara imbunat, doar termopan, usa metal si aer condit, usi inter noi, orientata pe Sud, acte O.K, libera, zona linistita, acc credit, neg. **49.900 €;** ☎0724.336.834

241. **Lacul** Tei, Parc, Universitatea de Constructii, dec., et. 1/10, 42 mp, 1986, Domino, 1/10, cf.1 sporit, dec., 42 mp, pe mijloc, bl. 1986, de garsoniere, reabilitat termic, fara imbunatatiri, doar termopan, usa metalica si aer conditionat, usi inter noi, orientata pe Sud, cad. si intabulare, libera, zona linistita, acc. credit, neg. **49.900 €;** ☎0724.336.834

242. **Lacul** Tei, Parcul Circului, dec., et. 3/4, 29 mp, 1982, bloc 1982, retras in planul 2, dec.a, etajul 3/4, parchet, faianta, gresie, termopan, mobilata, utilata, libera, negociabil, merita vazuta. **46.500 €;** ☎0770.437.576 agentie3@mauwis.ro

243. **Lacul** Tei, Parcul Circului, str. Vidin, dec., et. 3/4, 30 mp, 1974, confort 1 dec., etajul 3/4, imbunatatiri, balcon inchis, suprafata 30 mp, bloc construit in 1974, nestradal, **39.800 €;** ☎0771.265.376 agentie9@mauwis.ro

244. **Lacul** Tei, Str. Inginerilor Tei totul nou, dec., et. 10/10, 40 mp, 1986, vand garsoniera lux, totul nou, Lacul Tei, str. Inginerilor Tei, an de constructie 1986, dec.a, suprafata 40 mp, etaj 10/10, complet renovata acum, mobilata si utilata nou, lux si modern g, f, p, t, um **57.000 €;** ☎0764.529.841

245. **Lacul** Tei-Parcul Circului bl.Mixt dec., et. 8/8, 28 mp, 1965, Etaj 8/8 bloc reabilitat termic . Acte ok, libera. Se vinde mobilata si utilata ca in foto. Este situata chiar langa parc. Pozitie excelenta. Sunati acum! Ideal pentru investitie. **43.500 €;** ☎0770.805.447 agentie2@mauwis.ro

246. **Leordeni,** garsoniera 38 mp, 1 minut STB, dec., et. 1/3, 38 mp, 2021, va ofer spre vanzare garsoniera dec.a, suprafata 38 mp localizata pe Strada Leordeni, la doar 1 minut fata de statia de STB, 15 minute cu STB-ul pana la metrou Piata Sudului. Comision zero, **36.900 €;** ☎0727.121.851

247. **Liberty** Center, propietar vinde, dec., et. 2/8, 42 mp, 1988, garsoniera, conf. 1, dec.a, etaj 2/8, 42 mp, mobilata si utilata. str. Nasaud nr. 9 (in spate la Liberty Center). Proprietar, **57.000 €;** ☎0723.022.738

248. **Liberty** Mall dec., et. parter/8, 42 mp, 1988, Strada Blejan Florea, parter, transformata in doua camere, gresie, faianta, termopan, instalatie incalzire si apa noi, usa metalica, mobilata. **49.000 €;** ☎0729.656.839 gelugavriloaia@yahoo.com

249. **Luica** - Giurgiului. Garsoniera de vanzare Promotie- et. 1/8, 39 mp, 2021, **46.000 €;** ☎0730.888.286 roxana.dragoi@zonadesud.ro

250. **Lujerului** Virtutii, parcare ADP, mobilata, utilata dec., et. 3/4, 1991, confort 1 sporit, decomanadata, amenajata 2 camere, constructie1991, etaj 3/4, 41 mp, renovata, mobilata si utilata complet, libera, mutare imediata, geam baie, zona verde **59.500 €;** ☎+40734707748 elenasimeanu@gmail.com

251. **Lujerului,** Piata Veteranilor, dec., et. 4/4, 29 mp, 1987, 5 minute de metrou Lujerului, termopan, centrala termica, libera, **40.000 €;** ☎0727.107.269

252. **Lujerului-Orsova-Veteranilor** Garsoniera de vanzare dec., et. 1, 41 mp, 1990, **59.000 €;** ☎0758.178.109 landestate.14@gmail.com

253. **Lujerului-Virtutii** dec., et. 6/7, 39 mp, 1988, Vand gars , cf 1, dec, bloc mixt. supraf 39mp, Situata pe strada Virtutii , stradal, vedere spate.la 7 minute de Cora si metrou.necesita renovare. Anul constr 1988. **54.000 €;** ☎0723.460.200/ 021.210.76.00 sweethome_imob@yahoo.com

254. **Magurele,** Ilfov semidec., et. 1/3, 21 mp, 2015, Garsoniera in complex New Residence Varteju, Magurele.Suprafata totala 25 mp.Garsoniera se vinde mobilata si utilata complet.Loc de parcare la intrarea in bloc. **27.500 €;** ☎0726.284.381 mihaidmtr@yahoo.com

255. **Mall** Vitan, Unirii, Mihai Bravu, Moruzzi semidec., et. 3/4, 19 mp, 1984, va oferim spre vanzare o gars. mobilata si utilata complet, ideala pentru investitie, la doar 2 min. distanta de mall Vitan, centrala proprie, bloc in curs de reabilitare, intretinere foarte mica. **25.000 €;** ☎0722.419.749/ 0749.289.344 stoiangeorge1983@yahoo.co.uk

256. **Margeanului,** Strada Glicinelor, dec., et. parter/8, 35 mp, 1985, vand garsoniera, sector 5, **50.000 €;** ☎0770.988.314 stanila2004@yahoo.com

257. **Metalurgiei** Garsoniera, Dr. Binelui Sector 4 dec., et. 4/5, 36 mp, 2021, **42.000 €;** ☎0731.510.845 mihnea.postelnicu@zonadesud.ro

258. **Metalurgiei** Park Residence dec., et. 2/8, 43 mp, 2020, garsoniera spatioasa, metrou Aparatorii Patriei, Lidl **55.500 €;** ☎0743.062.888 iulian.cretu@sudrezidential.ro

259. **Metalurgiei** promotie apartament Nou Arghezi Park Residence tronson 2 dec., et. parter/6, 49 mp, 2021, **57.544 €;** ☎0722.204.952 alexandru.mildner@zonadesud.ro

260. **Metalurgiei,** Berceni dec., et. 1/5, 40 mp, 2021, Gars spatioasa 40 mp utili, parcul rez Metalurgiei Park, la cateva minute de mari centre com si STB! Finisaje de calitate la alegere, incalzire in pardoseala, disponibil la et 1/5, in constructie! **47.000 €;** ☎0731.111.602 irina@sudbroker.ro

261. **Metalurgiei,** Berceni dec., et. 1/5, 34 mp, 2022, Garsoniera dec.a,etaj 1,balcon,finisaje la alegere (gresie, faianta, parchet, usi de interior), centrala termica proprie Ariston 24 kW, obiecte sanitare in baie. Se accepta Credit! Comision 0% **39.500 €;** ☎0733.374.103 georgeta@sudrezidential.ro

262. **Metalurgiei,** Garsoniera exceptionala - dec., et. 5/9, 49 mp, 2021, **44.900 €;** ☎0726.375.629 florin.alecu@zonadesud.ro

263. **Metalurgiei,** Grand Arena, bl. finalizat dec. 38 mp dec., et. 3/5, 40 mp, 2020, Berceni, Grand Arena garsoniera dec.a, 40 mp, bl. finalizat, mutare imediata, etaj intermediar, predare la cheie, centrala termica, posibilitate parcare. Prima casa, ipotecar sau plata cash, **45.500 €;** ☎0774.075.901

264. **Metalurgiei-** Alexandru Obregia Garsoniera dec., et. 4/10, 40 mp, 2021, **45.499 €;** ☎0737.811.000 claudia.odagescu@zonadesud.ro

265. **Metalurgiei.** Garsoniera Bloc Nou Stradal dec., et. 6/10, 40 mp, 2021, **50.000 €;** ☎0731.510.854 adrian.cantia@zonadesud.ro

266. **Metalurgiei.** Garsoniera Predare Mai 2022 Metalurgiei Arghezi Park Residence dec., et. 4/5, 42 mp, 2021, **42.140 €;** ☎0722.204.952 alexandru.mildner@zonadesud.ro

267. **Metalurigiei,** Binelui, Sector 4 Berceni garsoniera dec., et. 3/5, garsoniera noua, moderna cu finisaje de cea mai buna calitate, situata intr-o zona rezidentiala cu parc foarte aproape, autobuz si acces rapid la metrou.Garsoniera se preda 'La Cheie'! **40.500 €;** ☎0747.121.325/ 0723.459.964 adrian@ansambluri-noi.ro

268. **Metro** Militari dec., et. 1/5, 31 mp, Garsoniera de vanzare Metro Militari, **26.000 €;** ☎0766.797.900 marinescu16ciprian@gmail.com

269. **Metro** Militari Auchan, garsoniera str. Tineretului dec., et. parter/6, 24 mp, 2022, oportunitate de a investi inteligent. Garsoniera, str. Tineretului, langa capatul liniilor de transport in 178, 278 si 138, finisaje la alegere, utilitati canalizare, gaze, curent electric. Comision 0, **26.000 €;** ☎0723.271.439 cosmin.cojocaru@yahoo.com

270. **Metrou** Aparatorii Patriei, apartamente si garsoniere avans 2.300 euro dec., et. 1/6, 36 mp, 2021, **46.000 €;** ☎0737.500.377 eduard.badea@zonadesud.ro

271. **Metrou** Aparatorii Patriei, promotie garsoniere apartamente avans 2.300 euro dec., et. 1/6, 36 mp, 2021, **46.000 €;** ☎0737.500.377 eduard.badea@zonadesud.ro

272. **Metrou** Aparatorii Patriei, promotie garsoniere avans 2300 euro dec., et. 1/6, 36 mp, 2021, **46.000 €;** ☎0737.500.377 eduard.badea@zonadesud.ro

273. **Metrou** Brancoveanu, Oraselul Copiilor, pod in componenta dec., et. 3/3, 46 mp, 2021, **79.040 €;** ☎031.005.00.80 clienti@star-construct.ro

274. **Metrou** Favorit, garsoniera renovata semidec., et. 7/10, 32 mp, 1972, Va prezentam spre vanzare o garsoniere renovata, situata la statia de metrou Favorit, intr-un bloc de 10 etaje, la etajul 7, bloc construit in 1972.Renovata integral, termopane, cu balcon de 3 mp. **44.400 €;** ☎0746.494.907 office@mihailescuinvest.ro

275. **Metrou** Gorjului, dec.a, mobilata si utilata modern, etaj 2/4 dec., et. 2/4, 35 mp, 1980, **47.500 €;** ☎0722.323.657 marius.badea@heramba.ro

276. **Militari** (Veteranilor), dec., et. 1/10, 33 mp, 1978, semidec.a, et. 1/10, suprafata 33 mp, construit 1978, gresie, faianta, parchet, termopan, usa metalica, se vinde mobilata, utilata, 3 min. pana la metrou, **50.000 €;** ☎0760.654.543 stanb.concept@gmail.com

277. **Militari** - Gorjului, 43 mp, bloc 2021 semidec., et. parter/11, 43 mp, 2021, Garsoniera, 43 mp, bloc 2021, finalizat si locuit, centrala proprie, utilitati individuale, se poate vinde mobilata si utilata (detalii la vizionare), statia metrou Gorjului la 6 minute. **74.000 €;** ☎0742.400.300

278. **Militari** - Politehnica - Quadra 2 semidec., et. 6/11, 2010, garsoniera, bloc nou 2010, Militari - Politehnica - Quadra 2, 10 minute metrou Lujerului, mobilata, balcon belvedere deschidere larga, curat, luminos, foarte linistita, libera imediat **65.000 €;** ☎0720.451.235

279. **Militari** Apusului semidec., et. 4/10, 25 mp, **31.500 €;** ☎0720.592.299 flandaservimpex2@yahoo.com

280. **Militari** Iuliu Maniu Dreptatii Militari - Veteranilor metrou) . bloc 1983 , cf. 1 , semidec.a, 6/8 , g+f+p+t+um, ins, mobilata , utilata , intabulare cadastru, ideeal investitie, accept credit. **44.000 €;** ☎0730.125.007 dana.becherescu@gmail.com

281. **Militari** metrou Pacii, garsoniera bloc nou, 45 mp dec., et. 8/8, 45 mp, 2021, Militari, langa metrou Pacii si Autogara Militari.Garsoneira se afla intrun imobil nou, la etajul 8 din 8, are o suprafata totala de 45 mp, este dec.a cu bucatarie inchisa, camera spatioasa, **60.000 €;** ☎0742.400.300

282. **Militari** Pollux Residence vanzare garsoniera semidec., et. 5/8, 28 mp, 2019, Ansamblul Pollux Residence imediat langa cartierul Militari, zona Chiajna, bloc din 2019, disponibil imediat. **28.000 €;** ☎0758.098.917/ 0758.098.905 georgian.draghia@galaxyimob.ro

283. **Militari** Residence dec., et. 4/8, 40 mp, 2020, Apartament nou 2020 ,finisaje la cheie, loc de parcare, canalizare, toate utilitatile, zona nou dezvoltata langa Auchan Militari. La plata cash discount 50 euro/mp. **38.000 €;** ☎0722.166.933 vanzari@militari-residence.ro

284. **Militari** Residence et. 3/6, 39 mp, 2020, Apartament nou 2020, finisaje la cheie, loc de parcare, canalizare, toate utilitatile, zona nou dezvoltata langa Auchan Militari. La plata cash discount 50 euro/mp. **37.050 €;** ☎0722.166.933 vanzari@militari-residence.ro

285. **Militari** Residence et. 5/6, 2020, Apartament nou 2020, finisaje la cheie, loc de parcare, canalizare, toate utilitatile, zona nou dezvoltata langa Auchan Militari. La plata cash discount 50 euro/mp. **33.250 €;** ☎0722.166.933 vanzari@militari-residence.ro

286. **Militari** Residence Garsoniera 0% comision dec., et. 1/8, 2018, Proprietar, vand garsoniera 33mp, et.1/8, complet finisata, mobilata si utilata. **42.000 €;** ☎0766.666.645 zen.rezidential@gmail.com

287. **Militari** Residence, dec., et. 8/8, 40 mp, 2019, Apartament nou 2020 ,finisaje la cheie, loc de parcare, canalizare, toate utilitatile, zona nou dezvoltata langa Auchan Militari. La plata cash discount 50 euro/mp. **39.000 €;** ☎0722.166.933/ 0723.013.946 vanzari@militari-residence.ro

288. **Militari** Residence, dec., et. 1/8, 31 mp, 2020, Apartament nou 2020 ,finisaje la cheie, loc de parcare, canalizare, toate utilitatile, zona nou dezvoltata langa Auchan Militari. La plata cash discount 50 euro/mp. **29.450 €;** ☎0722.166.933 vanzari@militari-residence.ro

289. **Militari** Residence, dec., et. 1/7, 31 mp, 2018, Apartament nou 2020 ,finisaje la cheie, loc de parcare, canalizare, toate utilitatile, zona nou dezvoltata langa Auchan Militari. La plata cash discount 50 euro/mp. **29.450 €;** ☎0722.166.933 vanzari@militari-residence.ro

290. **Militari** Residence, dec., et. 3/7, 40 mp, 2020, apartament nou 2020, finisaje la cheie ,loc de parcare, canalizare, toate utilitatile, zona nou dezvoltata langa Auchan Militari. La plata cash discount 50 euro/mp. **38.000 €;** ☎0722.166.933 vanzari@militari-residence.ro

291. **Militari** Residence, dec., et. 1/8, 32 mp, 2020, Apartament nou 2020, finisaje la cheie, loc de parcare, canalizare, toate utilitatile ,zona nou dezvoltata langa Auchan Militari. La plata cash discount 50 euro/mp. **32.300 €;** ☎0722.166.933/ 0723.013.946 vanzari@militari-residence.ro

292. **Militari** Residence, dec., et. 4/8, 34 mp, 2020, Apartament nou 2020, finisaje la cheie, loc de parcare, canalizare, toate utilitatile, zona nou dezvoltata langa Auchan Militari. La plata cash discount 50 euro/mp. **32.300 €;** ☎0722.166.933/ 0723.013.946 vanzari@militari-residence.ro

293. **Militari** Residence, dec., et. 4/6, 35 mp, 2020, Apartament nou 2020, finisaje la cheie, loc de parcare, canalizare, toate utilitatile, zona nou dezvoltata langa Auchan Militari. La plata cash discount 50 euro/mp. **33.250 €;** ☎0722.166.933/ 0723.013.946 vanzari@militari-residence.ro

294. **Militari** Residence, dec., et. 4/8, 40 mp, 2019, Apartament nou 2020, finisaje la cheie, loc de parcare, canalizare, toate utilitatile, zona nou dezvoltata langa Auchan Militari. La plata cash discount 50 euro/mp. **39.000 €;** ☎0722.166.933 vanzari@militari-residence.ro

295. **Militari** Residence, dec., et. 1/7, 40 mp, 2019, Apartament nou 2020, finisaje la cheie, loc de parcare, canalizare, toate utilitatile, zona nou dezvoltata langa Auchan Militari. La plata cash discount 50 euro/mp. **39.000 €;** ☎0722.166.933 vanzari@militari-residence.ro

296. **Militari** Residence, dec., et. 4/8, 35 mp, 2019, Apartament nou 2020, finisaje la cheie, loc de parcare, canalizare, toate utilitatile, zona nou dezvoltata langa Auchan Militari. La plata cash discount 50 euro/mp. **35.150 €;** ☎0722.166.933 vanzari@militari-residence.ro

297. **Militari** Residence, dec., et. 7/8, 40 mp, 2020, apartament nou 2020, finisaje la cheie, loc de parcare, canalizare, toate utilitatile, zona nou dezvoltata langa Auchan Militari. La plata cash discount 50 euro/mp. **38.000 €;** ☎0722.166.933 vanzari@militari-residence.ro

298. **Militari** Residence, dec., et. 3/8, 40 mp, 2019, Apartament nou 2020, finisaje la cheie, loc de parcare, canalizare, toate utilitatile, zona nou dezvoltata langa Auchan Militari. La plata cash discount 50 euro/mp. **38.000 €;** ☎0722.166.933 vanzari@militari-residence.ro

299. **Militari** Residence, dec., et. 8/8, 31 mp, 2020, constructie noua, finalizare 2020, predare la cheie, fara taxa de mentenanta. Ansamblu rezidential cu parcuri, locuri de parcare incluse, magazine, piscine, scoala, gradinita, **29.450 €;** ☎0722.166.933 vanzari@militari-residence.ro

300. **Militari** Residence, dec., et. 2/7, 37 mp, 2020, Garsoniera noua 2020, finisaje la cheie, loc de parcare,canalizare, toate utilitatile, zona nou dezvoltata langa Auchan Militari. La plata cash discount 50 euro/mp. **35.150 €;** ☎0722.166.933 vanzari@militari-residence.ro

301. **Militari** Residence, dec., et. 2/8, 40 mp, 2020, Garsoniera, suprafata utila cu balcon inclus 40 mp, bucatarie pe balcon (aproximativ 6 mp), garsoniera finisata, gresie, faianta, parchet, obiecte sanitare in baie, centrala termica, bloc nou 2020. **39.000 €;** ☎0722.166.933 vanzari@militari-residence.ro

302. **Militari** Residence, Apeductului, ansamblul raf.ro dec., et. 1/7, 35 mp, 2020, bloc finalizat, dec.a, etaj 1/7, bucatarie inchisa, finisaje de inalta calitate, balcon inchis, prize si intrerupatoare Panasonic, usa intrare Pinum, videointerfon, loc de parcare inclus. **35.000 €;** ☎0799.936.443 cosmin.andrei@iness-intermed.ro

303. **Militari** Residence, Metro Militari, dec., et. 8/8, 40 mp, 2020, Apartament nou 2020, finisaje la cheie, loc de parcare, canalizare, toate utilitatile, zona nou dezvoltata langa Auchan Militari. La plata cash discount 50 euro/mp. **39.000 €;** ☎0722.166.933 vanzari@militari-residence.ro

304. **Militari** Residence, Rezervelor, dec., et. 2/8, 40 mp, 2020, Apartament nou 2020 ,finisaje la cheie, loc de parcare, canalizare, toate utilitatile, zona nou dezvoltata langa Auchan Militari. La plata cash discount 50 euro/mp. **38.000 €;** ☎0722.166.933 vanzari@militari-residence.ro

305. **Militari** Residence, str. Tineretului, dec., et. 8/8, 31 mp, 2020, garsoniera dec.a, 31 mp utili situata la mansarda in bloc nou pe str. Tineretului la 100 m de RATB, comision 0%, **29.500 €;** ☎0748.221.317 artcityconstruct@gmail.com

306. **Militari** Residence, Tineretului dec., 30 mp, 2022, comision 0%, langa capat STB, garsoniera dec.a, bucatarie inchisa, balcon, predare la cheie cu finisaje la alegere, posibilitate loc de parcare si boxa, pret valabil pentru plata cash, **29.500 €;** ☎0799.936.443 cosmin.andrei@iness-intermed.ro

307. **Militari** Residence, Tineretului semidec., et. 3/8, 28 mp, 2021, Garsoniera semidec.a, 28 mp utili, disponibila la etaje intermediare in bloc nou, stradal, foarte aproape de RATB 178. Se vinde la cheie. Comision 0% **32.000 €;** ☎0748.221.317 artcityconstruct@gmail.com

308. **Militari** Residence, Tineretului semidec., et. 2/8, 29 mp, 2021, Garsoniera, 29 mp utili, semidec.a, disponibila la etaje intermediare in bloc nou, stradal foarte aproape de capatul liniei de RATB 178. Comision 0% **32.500 €;** ☎0748.221.317 artcityconstruct@gmail.com

Imobiliare vânzări **GARSONIERE**

309. **Militari** Residence, Tineretului, dec., et. 4/6, 25 mp, 2021, bloc mixt cu garsoniere si apartamente bine compartimentate, stradal, la 50 m de capatul RATB 178. Zona nou dezvoltata cu multe facilitati. Garsonierele se vand la cheie. Comision 0%, **28.500 €;** ☎0748.221.317 artcityconstruct@gmail.com

310. **Militari** Residence, Tineretului, dec., 30 mp, 2022, comision 0%, langa capat STB, garsoniera dec.a, bucatarie inchisa, balcon, predare la cheie cu finisaje la alegere, posibilitate loc de parcare si boxa, pret valabil pentru plata cash, **29.500 €;** ☎0799.936.443 cosmin.andrei@iness-intermed.ro

311. **Militari** Residence, Tineretului, semidec., et. 3/8, 27 mp, 2022, garsoniera semidec.a, 27 mp utili, situata la etaje intermediare in bloc nou, stradal, la 50 m de capatul RATB 178/138. Garsonierele se vand la cheie. Comision 0%, **30.500 €;** ☎0748.221.317 artcityconstruct@gmail.com

312. **Militari** Rezidential Apusului 3 dec., et. demisol/6, 32 mp, 2021, Militari Rezidential Apusului 3, Str. Sergent Ilie Petre nr. 48, complex rezidential nou, D+P+6E, 32 mp, dec. bucatarie inchisa, geam la baie, constructie, compartimentare caramida, finisaje la alegere, parcare gratuita **25.000 €;** ☎0726.500.535/ 0767.565.131 contact@rezidentialapusului.ro

313. **Militari** Rezidential Apusului 3 dec., et. 1/6, 35 mp, 2021, Strada Sergent Ilie Petre nr 48, complex rezidential nou, D+P+6E, 35mp, dec.a, bucatarie inchisa, geam la baie,constructie+compartimentare caramida, etajul 1, finisaje la alegere, loc de parcare **36.000 €;** ☎0767.565.131/ 0726.500.535 contact@rezidentialapusului.ro

314. **Militari** Rezidential Apusului 3, dec., et. 1/6, 37 mp, 2021, strada Sergent Ilie Petre nr. 48, complex rezidential nou, studio D+P+6E, 37, 15 mp, dormitor separat, geam la baie, constructie, compartimentare caramida, etajul 1, finisaje la alegere, parcare gratuita, **38.000 €;** ☎0726.500.535/ 0767.565.131 contact@rezidentialapusului.ro

315. **Militari** Rezidential Apusului 3, garsoniera dec., et. parter/6, 32 mp, 2021, proiect nou, str. Sergent Ilie Petre nr 48, D, P+6E, parter inalt, constructie si compartimentare caramida, finisaje la alegere, 32 mp utili, 5 minute de statia STB 178, 138, 278, accept credit, parcare gratuita. **32.000 €;** ☎0726.500.535/ 0767.565.131 contact@rezidentialapusului.ro

316. **Militari** Uverturii Teatru Masca dec., et. 3/4, bloc 1990, 42 mp, 3/4, dec.a, termopan, instalatii noi, parcare. **53.000 €;** ☎0730.125.007 dana.becherescu@gmail.com

317. **Militari** Virtutii vanzare garsoniera dec., et. 2/8, 42 mp, **54.000 €;** ☎0720.592.299 flandaservimpex2@yahoo.com

318. **Militari,** dec., et. parter/parter, 34 mp, 2020, garsoniera tip D in complex Plaza Residence faza 4. **42.700 €;** ☎0738.713.282/ 0738.713.283 office@plazaresidence.ro

319. **Militari,** semidec., et. 6/10, 34 mp, 1980, mobilata si utilata ,renovata,et 6 /8,bloc mixt,totul nou la cheie ,construit 1980,ideal investitie dar si pentru locuit, pret neg., **46.500 €;** ☎0723.118.778/ 0723.118.758 adrianaolteanu@ymail.com

320. **Militari,** cartier Gorjului dec., et. parter/8, 34 mp, 1983, Proprietar, vand garsoniera in zona linistita situata la parierul unui bloc de 8 etaje, reabilitat termic, la 5 minute de mers pe jos de la statia de metrou Gorjului, dec.a, complet mobilata (mobila noua) si utilata (frigider, masina de spalat, cuptor cu microunde, aragaz) in apropierea pietei Veteranilor si Gorjului si in proximitatea a doua gradinite si scoli. **49.000 €;** ☎0763.638.116 baroiuvictor1973@gmail.com

321. **Militari,** Chiajna, Rosu, strada Tineretului dec., et. 4/7, 29 mp, 2022, Garsoniera Decomandata, Militari, Strada Tineretului, predata la cheie, incalzire in pardoseala, racordat la gaz, curent, canalizare, mobila bucatarie inclusa in pret! Finalizare Martie 2022 **34.800 €;** ☎0722.396.904 andrei.urbaninvest@gmail.com

322. **Militari,** Gorjului dec., et. 3/4, 29 mp, 1978, Rasaritului, etajul 3/4, dec.a, gresie, faianta, parchet, termopan, aer conditionat, geam la baie, balcon, mobilata si utilata, pretabil investitie, acte facute, accepta credit **38.000 €;** ☎0765.348.367

323. **Militari,** Iuliu Maniu, semidec., et. 4/10, 28 mp, 1977, etaj 4/10, gresie, faianta, parchet, termopan, usa metalica, suprafata totala 28 mp, baie cu cabina de dus, bucatarie, dormitor, rog seriozitate, **31.000 €;** ☎0728.005.657 mentor3011@gmail.com

324. **Militari,** Iuliu Maniu, Apusului pe Estacadei, dec., et. 4/4, 35 mp, 1984, bloc mixt, dec.a, renovata, instalatii electrice si sanitare schimbate, gresie, faianta, parchet, termopane, usa metalica, aer conditionat, terasa fara probleme, scara renovata recent, libera **42.000 €;** ☎0728.777.132 office@ramax.ro

325. **Militari,** Iuliu Maniu, 600 m de metrou Pacii dec., 53 mp, 2021, Direct dezvoltator, bloc p+6, 2 intrari, 2 lifturi, geam tripan Veka, pereti zidarie, statie autobuz la 50 m, taxe mentenanta 0, finisaje la alegere, metrou Pacii la 600 m, detalii la www.nuferilor.ro **65.000 €;** ☎0799.049.142 apartamente2016@gmail.com

326. **Militari,** Iuliu Maniu, intre Gorjului, Veteranilor dec., et. 6/10, 28 mp, 1977, garsoniera confort 1, se vinde mobilata si utilata, bloc mixt, dec.a, fara balcon, etaj 6/10, orientare sud, vedere pe spate, zona foarte buna, cu imbunatatiri, acte, libera, ☎0722.301.910

327. **Militari,** Lujerului, semidec., et. 10/10, 32 mp, 1978, garsoniera, 1978, cf. 1, semidec., 31,49 mp, 10/10, comision ag, curata **37.999 €;** ☎0723.351.895/ 0745.351.895 tinaparaschiv@yahoo.com

328. **Militari,** Lujerului, dec., et. 16/16, 42 mp, 1978, Militari Lujerului, metrou, garsoniera cf. 1 sporit, decom, libera, centrala termica,bloc mixt, cadastru , intabulare, bloc fara risc seismic, acces imediat metrou, merita vazuta, **44.900 €;** ☎0767.922.400/ 0722.912.924 cordialimobiliare@yahoo.com

329. **Militari,** Lujerului, Veteranilor. dec., et. 2/8, 39 mp, 1984, Vanzare garsoniera dec.a, et. 2, constr. 1984, bloc mixt, 39 mp, loc de parcare, pret 50.500 euro, **50.500 €;** ☎0769.115.522

330. **Militari,** Metro Auchan garsoniera str. Tineretului dec., et. parter/4, 28 mp, 2021, garsoniera, finalizata, str. Tineretului, dec.a, bucatarie inchisa, bloc P+4, cu lift, finisaje la alegere. Utilitati canalizare, gaze, curent electric, 50 de ml de capatul statie STB 178 si 138, **30.000 €;** ☎0723.271.439 cosmin.cojocaru@yahoo.com

331. **Militari,** Metro Auchan garsoniera str. Tineretului dec., et. 5/6, 30 mp, 2022, Oportunitate !!! Garsoniera, dec.a, bucatarie inchisa, strada Tineretului, finisaje la alegere, boxe la subsol, STB la 50 ml, utilitati, canalizare,gaze, curent electric. Comision 0 **29.500 €;** ☎0723.271.439 cosmin.cojocaru@yahoo.com

332. **Militari,** Metro Auchan, garsoniera str Tineretului dec., et. 6/7, 30 mp, 2022, Promotie !!! Garsoniera, dec.a, bucatarie inchisa, strada Tineretului, finisaje la alegere, structura extrem de solida,statia STB 178,278 si 138 la 50 ml distanta Comision 0 **29.500 €;** ☎0723.271.439 cosmin.cojocaru@yahoo.com

333. **Militari,** Metro, dec., et. 7/8, 40 mp, 2019, Apartament nou 2020, finisaje la cheie, loc de parcare, canalizare, toate utilitatile, zona nou dezvoltata langa Auchan Militari. La plata cash discount 50 euro/mp. **38.000 €;** ☎0722.166.933 vanzari@militari-residence.ro

334. **Militari,** Metro, Auchan, garsoniera finalizata dec., et. 2/4, 28 mp, 2021, garsoniera finalizata, mutare in decembrie, str. Tineretului, dec.a, bucatarie inchisa, bl. P+4, cu lift, case vis a vis,utilitati, canalizare, gaze, curent electric, STB 178 si 138. Comision 0 **33.000 €;** ☎0723.271.439 cosmin.cojocaru@yahoo.com

335. **Militari,** Moinesti, dec., et. 1/4, 31 mp, 1981, Moinesti, et. 1, garsoniera dec.a, geam baie, 31 mp, renovata 2022, instalatia sanitara si electrica noi, bloc reabilitat, termopan, usa metalica, foarte calduroasa, intretinere mica ☎0721.242.956

336. **Militari,** Politehnica, dec., et. 1/4, 37 mp, 1980, vand garsoniera cf.1,et. 1 utilata complet, te poti muta imediat sau o poti inchiria. **48.000 €;** ☎0722.345.862 ludovic_ion@yahoo.com

337. **Militari,** sect. 6, Bucuresti, dec., et. 1/7, 32 mp, 2021, Rezervelor 87 apartamente si garsoniere, faza 1, dezvoltator, vis-a-vis BallRoom, **26.800 €;** ☎0742.301.301/ 0742.301.301 florentina@imostancu.ro

338. **Militari,** sector 6, dec., et. 6/6, 2021, garsoniera dec.a, la cheie, direct dezvoltator, Weiner 12, **24.000 €;** ☎0749.606.606

339. **Militari,** sector 6, dec., et. 7/7, 2020, garsoniera dec.a, predare la cheie, zona Metro Militari **28.700 €;** ☎0799.333.222

340. **Militari,** str. Tineretului dec.a, stradal, dec., et. 3/7, 35 mp, 2020, mutare imediata, garsoniera, dec.a, 35mp, bloc stradal, direct dezvoltator, imobil nou modern, 10 min. metrou Pacii, Preciziei, 2 min. Stb 138, 178, centrala proprie, acceptam credit prima casa/ipotecar, TVA 5% inclus, **36.000 €;** ☎0721.128.128/ 0734.125.125 officemtresidence@gmail.com

341. **Militari,** str. Tineretului, stradal dec., 32 mp, 2020, mutare imediata, bloc stradal, direct dezvoltator, imobil nou, modern, 10 min. metrou Pacii, Preciziei, 2 min. Ratb 138,178, centrala proprie, tva 5% inclus in pret, acceptam credit, **31.500 €;** ☎0734.125.125/ 0721.128.128 officemtresidence@gmail.com

342. **Militari,** zona Uverturii, str. Stupca 25, Lidl, dec., et. 2/4, 33 mp, 2022, Direct dezvoltator, P+4, finalizare toamna 2022, pret 1200 euro/mp util, diverse suprafete, 1, 2, 3 camere, parcari la demisol, 1 km metrou Gorjului, 200 m STB, alte locatii gasiti la www.nuferilor.ro, **40.000 €;** ☎0799.049.142 apartamente2016@gmail.com

343. **Militari-Iuliu** Maniu Oferta Lansare Garsoniera Noua, dec., et. 2, 41 mp, 2022, **47.400 €;** ☎0725.083.454 vanzari@envogueresidence.ro

344. **Mosilor,** dec., et. 4/10, 33 mp, 1991, 4/10, intr-un bloc construit in anul 1991, dec., cu o suprafata de 33 mp, confort 1, tamplarie geam termopan, usa metalica intrare, bloc izolat termic exterior, **59.000 €;** ☎+40745502099 adipiciu@gmail.com

345. **Mosilor,** Eminescu, bloc 1982, dec., et. 3/10, 32 mp, 1982, bloc mixt, situat la aproximativ 10 minute de metrou Obor, dec.a, etaj 3/10, libera, acte la zi ideala locuit, investitie, sunati acum merita vizionata, **55.000 €;** ☎0770.437.576 agentie3@mauwis.ro

346. **Mosilor,** Pizza Hut, Dacia, dec., et. 4/8, 33 mp, 1982, garsoniera dec.a, bl. mixt, gresie, faianta, parchet, termopan, bloc reabilitat semistaradal, scara curata. Acte efectuate, libera. Apropiere Dacia, Carol, Foisorul de Foc, Metroul Obor la 8-9 minute, **59.000 €;** ☎0771.791.542

347. **Mosilor-** Eminescu Pizza Hut bl.1980 dec., et. 3/10, 34 mp, 1980, Etaj 3/8 dec. bloc mixt. Bloc linistit, retras de la strada, libera.Acte ok. Distanta pana la metrou 8-10 minute. In imediata apropiere se afla numeroase magazine, scoala, liceu. **54.900 €;** ☎0770.805.447 agentie2@mauwis.ro

348. **Nerva** Traian - Timpuri Noi metrou dec., et. 6/8, 42 mp, 1990, open space, etaj 6/8, 40 mp, finisaje moderne, gresie, faianta, termopan, usa metalica, mobilata, utilata cu: aragaz, frigider, masina de spalat, aer conditionat, balcon, libera, **62.000 €;** ☎0743.272.303/ 031.420.69.37 office@confortcasaimobiliare.ro

349. **Nerva** Traian, dec., et. 2/8, 45 mp, 1992, vand garsoniera super lux, open space, vedere pe fata, cadastru, intabulare, certificat energetic, str. Vasile Carlova nr. 6, 150 m de str. Nerva Traian, accept credit, complet utilata si mobilata. **74.500 €;** ☎0749.102.608

350. **Nerva** Traian, Unirii, garsoniera lux, 40 mp. dec., et. 6/8, 40 mp, 1993, smart home, la 3 min de Bd. Unirii, Nerva Traian, garsoniera dec.a, 40 mp, renovata integrala cu finisaje premium, mobilata Mobexpert, utilata cu electrocasnice si aer conditionat. **69.900 €;** ☎0746.494.907 office@mihailescuinvest.ro

351. **Nicolae** Grigorescu - langa parc - vedere spre IOR semidec., et. 1/10, 33 mp, 1978, str Lotrioara. Garsoniera semidec.a, Bloc din 1978, bloc reabilitat, termopane, libera. Toate actele **53.500 €;** ☎0769.651.162 office@ramax.ro

352. **Nicolae** Grigorescu, Fizicienilor, dec., et. parter/4, 27 mp, 1982, vindem o garsoniera cf 1,aflata pe strada Fizicienilor, foarte aproape de magazine precum Penny, Lidl, Kaufland.la nici 10 minte se afla piata Matei Ambrozie si parcul IOR. **36.990 €;** ☎0732.135.467 ramax2016@yahoo.com

353. **Nicolae** Grigorescu, IOR, et. 6/10, 28 mp, 1970, vanzare garsoniera 3 minute metrou Nicolae Grigorescu, 4-5 min. de parc IOR, pozitionata in planul 2, pe Aleea Fuiorului, garsoniera este mobilata, utilata, renovata si se vinde astfel cu 47.500 euro **47.500 €;** ☎0765.942.499 dragos1981@gmail.com

354. **Nicolae** Grigorescu, vedere parc semidec., et. 1/10, 33 mp, 1978, Lotrioara, Liceul Dante Aligheri, confort 1, semidec.a, bloc mixt, reabilitat termic, etaj 1, vedere parc, bloc 1978, libera , acte ok, situata la 5-7 min metrou, **53.500 €;** ☎0732.135.471 office@ramax.ro

355. **Nicolae** Teclu, metrou la 7-8 min., incalzire in pardoseala, dec. dec., et. 1/8, 43 mp, 2021, **49.300 €;** ☎031.005.00.80 clienti@star-construct.ro

356. **Obor,** Colentina, Doamna Ghica, Parc, semistradal dec., et. 5/10, 36 mp, 1978, bloc mixt, fara risc seismic, reabilitat termic, renovata, mobilata modern si utilata, ideala investitie, g, f, p, t, usa metalica, instal. noi, orientata pe Sud, acte O.K, zona verde, linistita, acc. credit, **52.000 €;** ☎0770.956.572

357. **Obor,** Colentina, Doamna Ghica,Tei,10 min., metrou dec., et. 5/10, 35 mp, 1978, str Ion Berindei, aproape Parc Plumbuita/Tei, Veranda, Kaufland, etaj 5/10,cf.1 dec., 35mp., bloc mixt 1978 reabilitat termic, pe mijloc, baie cu fereastra, mobilata,imb., g,f,p, termopan, um, cadastru, intabulare **52.000 €;** ☎021.380.28.14/ 0737.435.628

358. **Obor,** Colentina, stradal vedere, intrare fata, dec., et. parter/10, 34 mp, 1970, Metrou 5 min., mall Veranda, piata, langa Kaufland, intrare, vedere stradale, p/10, bloc mixt, dec., 34 mp, imb. g, f, p, um, ideal cabinet, birou, firma, investitie, inchiriere, avand trafic pietonal intens, **54.000 €;** ☎0722.614.867/ 021.688.08.67

359. **Obor,** Iancului, langa Liceul Iulia Hasdeu semidec., et. 3/10, 30 mp, 1968, Mihai Bravu,5 minute metrou etaj 3/10, cf.1 semidec., mp., bloc 1968 reabilitat termic fara risc seismic,pe mijloc, vedere deschisa catre case, imb., g,f,p, termopan, um, cadastru, intabulare **47.000 €;** ☎021.380.28.14/ 0737.435.628

360. **Obor-** Lic. Iulia Hasdeu metrou 4 min semidec., et. 3/10, 32 mp, 1970, Etaaj 3/10 semidec.a , bloc reabilitat termic. Acte ok, libera. Are mici imbunatatiri ca in foto. In imediata apropiere se afla Piata Obor, scoala, liceu. Distanta pana la metrou 4 min. Sunati **44.900 €;** ☎0770.805.447 agentie2@mauwis.ro

361. **Ocazie** si rate-Toporasi, Baduc, Iacob Andrei-21 mp proprietar, P/4, garsoniera 15 mp si balcon locuibil de 6 mp, bloc reabilitat, scara curata, nou renovata g+f+t+p, centrala pe gaz, libera, intretinere mica, cash sau rate cu avans, pretul suferind modificari **16.000 €;** ☎0763.012.120

362. **Oituz** dec., et. 3/3, 25 mp, 2020, Garsoniera noua, 25mp, finisaje premium, finalizat la sf 2020, centrala proprie, comision 0% **37.500 €;** ☎0727.090.488

363. **Oltenitei** - Popesti Leordeni dec., et. 3/3, 40 mp, 2021, garsoniera spatioasa, 40 mp, etaj 3/3, balcon generos, imobil finalizat, contorizare individuala, centrala termica, complet finisata, zona linistita, langa statie STB, loc de parcare, accept credit **41.000 €;** ☎0747.069.035

364. **Oltenitei** Soseaua Zona centrala Popesti Leordeni dec., et. 1/3, 36 mp, 2021, Proiect nou si modern,care se evidentiaza printr-o structura deosbita cu garsoniere si studiouri spatioase.Zona este una de case, spatii verzi,strazi asfaltate,trotuare, iluminat stradalComision 0 **29.000 €;** ☎0747.121.325/ 0723.459.964 adrian@ansambluri-noi.ro

365. **Oltenitei** Soseaua, Cheile Turzii dec., et. 1/4, 36 mp, 2021, Garsoniera dec.a, 36 mp ,balcon, imobil nou, Soseaua Oltenitei **40.900 €;** ☎0730.988.560 georgeta.constantin@sudrezidential.ro

366. **Oltenitei** Soseaua, intrare Popesti-Leordeni dec., et. 2/4, 35 mp, 2021, Garsoniera dec.a, chilipir, acces facil STB Soseaua Oltenitei. Se vinde finisata cu gresie, faianta, parchet, usi interior, calorifere, centrala si obiecte sanitare. Discount plata cash: 5%. **37.900 €;** ☎0730.245.876/ 0733.373.483 roxana.ratcu@gmail.com

367. **Oltenitei,** dec., et. 1/3, 37 mp, 2021, acum promotie pentru plata cash 40.900 euro TVA inclus Oltenitei intrare in Popesti Leordeni, garsoniera noua dec.a transport in comun bloc nou finisaje premium, **40.900 €;** ☎0731.171.007/ 0731.171.007 razvan.marginean27@gmail.com

368. **Oltenitei,** dec., et. 2/4, 36 mp, 2021, de vanzare garsoniera dec.a, ansamblu situat pe Sos. Oltenitei, suprafata de 29 mp+6.75 mp terasa. Se poate viziona la orice ora, etaj disponibil 2 din 4. Varietate de compartimentari. Oferta, **38.500 €;** ☎0731.085.568/ 0724.384.154 georgian.dascalu@sudrezidential.ro

369. **Oltenitei,** Gama Residence semidec., et. parter/3, 2022, NOU!!! Lansam in luna Noiembrie un nou proiect marca Gama Residence, amplasat in Popesti-Leordeni, Str. Fermei, nr. 1, P+2E+ 3R, termen de finalizare Septembrie 2022, rezervari cu 1000 EURO doar prin Gama Invest. **35.000 €;** ☎0758.041.197 office@gamainvest.ro

370. **Oltenitei,** garsoniera cu gradina, bloc nou, dec., et. parter/3, 2021, rezidential. Garsoniera moderna cu gradina, situata intr-un ansamblu nou ce se construieste Popesti, Soseaua Oltenitei.Garsoniera se preda la cheie cu cele mai bune finisaje de pe piata!Direct dezvoltator! **25.000 €;** ☎0747.121.325/ 0723.459.964 adrian@ansambluri-noi.ro

371. **Oltenitei,** garsoniera, dec.a, tramvai 11, dec., et. parter/4, 33 mp, 2021, 32.37 mp utili, acces la statia de tramvai 11, sos. Oltenitei, bransamente la toate utilitatile orasului. Pret 36.200 euro. 0737.202.284, **36.200 €;** ☎0737.202.284/ 0737.202.284 tiberiu.necula@sudrezidential.ro

372. **Oltenitei,** Iriceanu, semidec., et. 3/4, 24 mp, 1982, garsoniera, etaj 3/4, sos. Oltenitei intersectie cu str. Sergent Ion Iriceanu, renovata, mobilata, utilata, curata, luminoasa linistita, incalzire electrica, boiler, libera imediat **25.000 €;** ☎0720.451.235 cosmin.olinici@yahoo.com

373. **Oltenitei,** Popesti-Leordeni dec., et. 1/3, 36 mp, 2020, Soseaua Oltenitei, Viilor, garsoniera moderna 36 mp, comision 0%, promo **28.500 €;** ☎0723.459.964

374. **Oltenitei,** primarie gars. dubla, centrala, parcare dec., et. 1/2, 36 mp, 2021, Oltenitei, primarie, garsoniera dubla, 36 mp, etaj 1/2, predare la cheie, finisaje moderne, centrala termica, posibilitate parcare.Zona linistita de vile cu acces rapid la RATB si centre comerciale. **28.500 €;** ☎0774.075.901

375. **Oltenitei,** Primarie Popesti dec., et. 1/2, 36 mp, 2021, Oltenitei, primarie Popesti, garsoniera dubla, spatioasa, 36 mp, dec.a, finisaje moderne, centrala termica, parcare. Bloc nou in zona linistita de vile, finisaje la alegere,centrala termica. **28.900 €;** ☎0774.075.901

376. **Oltenitei,** primarie, 3 min RATB, parcare dec., et. 1/2, 36 mp, 2020, Oltenitei- Primarie la 6 minute distanta de statia RATB, garsoniera patioasa, dec.a, suprafata 36 mp, predare la cheie, finisaje moderne, centrala termica, balcon, parcare **28.900 €;** ☎0774.075.901

377. **Oltenitei,** Primarie, garsoniera cu terasa, 36 mp, dec., et. 2/2, 36 mp, 2020, la 8 min. STB, garsoniera 36 mp + terasa 30 mp, dec.a, scara interioara, predare la cheie, finisaje moderne, centrala termica, posibilitate parcare, zona de linistita de vile, **38.400 €;** ☎0774.075.901

378. **Oltenitei,** promotie, garsoniera dec.a, dec., et. parter/4, 28 mp, 2021, Garsoniera de vanzare in bloc nou, la granita dintre sectorul 4 si Popesti Leordeni, regim de inaltime Parter+4 Etaje, cu lift. Garsoniera este la Etajul 1, dec.a, suprafata utila 36 mp. **38.500 €;** ☎0734.050.550 cristian.bucurel@sudrezidential.ro

379. **Oltenitei,** Romprim - Garsoniera spatioasa dec., et. 5/6, 40 mp, 2021, **51.000 €;** ☎0737.500.379/ 0737.500.379 liliana.serban@zonadesud.ro

380. **Oltenitei,** str. Astrelor, cartier nou Popesti, dec., et. parter/3, 29 mp, 2021, dezvoltator imobiliar vinde garsoniere situate adiacent fata de str Drumul Fermei ,cu acces facil atat la metrou Dimitrie Leonida (cartierul Berceni) cat si la Sos. Oltenitei (Popesti-Leordeni), **36.500 €;** ☎0768.397.773/ +40724396201 office@nemarimobiliare.ro

381. **Oltenitei,** strada Astrelor, cartier nou Popesti, dec., et. 1/3, 34 mp, 2021, dezvoltator imobiliar vinde garsoniere situate adiacent fata de str. Drumul Fermei cu acces facil atat la metrou Dimitrie Leonida (cartierul Berceni) cat si la sos. Oltenitei (Popesti-Leordeni), **42.000 €;** ☎0768.397.773/ +40724396201 office@nemarimobiliare.ro

382. **Oltenitei,** Viilor, garsoniera dec.a dec., et. 1/3, 36 mp, 2021, va ofer spre vanzare garsoniera, suprafata 36 mp localizata in apropiere de soseaua Oltenitei, la doar 5 minute fata de statia de STB, 15 minute cuSTB-ul pana la metrou Piata Sudului **31.500 €;** ☎0727.121.851

383. **Oltenitei-** Primarie, gars cu gradina, parcare, dec dec., et. parter/2, 36 mp, 2021, Oltenitei- Primarie Popesti, garsoniera cu gradina, dec.a, spatioasa, 36mp, predare la cheie, finisaje moderne, cetrala termica, parcare. Bloc nou, zona de linistita de vile, utilitati la retea. **26.900 €;** ☎0774.075.901

384. **Oltenitei-Popesti-Soseaua** Leordeni Garsoniera de vanzare et. 1/3, 39 mp, 2021, **37.850 €;** ☎0730.888.286 roxana.dragoi@zonadesud.ro

385. **Otopeni** str. Oituz dec., et. 1/3, 31 mp, 2020, Garsoniera de 31 mp in Otopeni, finalizata, in complexul Oituz Residence, strada Oituz, cu posibilitatea de mutare imediata, **42.500 €;** ☎0727.090.488 andrei@prostate.ro

386. **Otopeni,** str. Maramures, complex The Park, dec., et. 1/3, 36 mp, 2021, Garsoniera complexul The Park de pe strada Maramures din Otopeni, finalizare septembire, **47.500 €;** ☎0727.090.488 andrei@proestate.ro

387. **Ozana,** dec., et. 7/10, 32 mp, garsoniera de vanzare, **42.000 €;** ☎0722.533.110

388. **Ozana,** Mizil colt cu Prevederii, et. 2/4, 15 mp, vand garsoniera confort 3, zona 3 minute pana la metrou 1 Decembrie, in apropiere se mai gasesc Penny, Lidl, Auchan, Kaufland, Decatlon, Piata Trapezului, gradinita si scoala se afla la o distanta de 3-400 m, **23.000 €;** ☎0742.242.158

389. **Pache** Protopopescu, Iancului, studio, investitie semidec., et. 2/3, 37 mp, 1940, Va prezentam spre vanzare un studio de 37 de mp, etajul 2 din 3, bloc din 40, fara risc sau urgenta, mobilat si utilat, centrala termica proprie.Ideal investitie pentru inchiriere. **54.900 €;** ☎0746.494.907 office@mihailescuinvest.ro

390. **Pacii,** Lidl, garsoniera 46 mp utili, comision 0% dec., et. 8/8, 46 mp, 2021, Vand garsoniera, 46 mp suprafata utila, dec.a, bucatarie inchisa, centrala proprie, contorizare individuala, balcon. Pretul afisat nu contine TVA !Comision cumparator 0% ! **60.000 €;** ☎0742.400.300

391. **Pacii,** Militari et. 6/7, 48 mp, 1991, proprietar, vand garsoniera studio, Iuliu Maniu 111, 40 m plus balcon deschis 9m, mobilat, utilat, Termopane, cada, schimbate, aer conditionat, microunde, frigider, tv in garantie, **55.000 €;** ☎0722.190.715 ralusi_the_best@yahoo.com

392. **Pajura,** Sector 1 dec., et. 1/4, 30 mp, 1978, Garsoniera se vinde semimobilat si se afla la etajul 1, intr-un bloc reabilitat anul acesta. **39.500 €;** ☎0722.270.296 alex_calin31@yahoo.com

393. **Pallady-** Nicolae Teclu Studio 47mp dec., et. 1/4, 47 mp, 2021, **50.700 €;** ☎0725.957.933 raluca.dascalu@zonadesud.ro

394. **Pallady-Metrou** Nicolae Teclu Studio 47mp dec., et. 1/4, 47 mp, 2021, **50.700 €;** ☎0725.957.933 raluca.dascalu@zonadesud.ro

395. **Pantelimon** -spital semidec., et. 1/10, 24 mp, 1973, Garsoniera confort 2 sporit, semidec.a, etaj 1/10, bloc mixt reabilitat, zona de parc, termopan libera **30.600 €;** ☎0773.910.634

396. **Pantelimon** Delfinului, bloc mixt 1984 semidec., et. 6/10, 28 mp, 1984, Comision 0 %, Garsoniera bloc mixt 1984 in Pantelimon, pe Str. Delfinului, 6/10, 28 mp, renovata, se vinde mobilata si utilata complet functionala libera se poate preda imediat, zero comision, acte **39.900 €;** ☎0721.471.702 adrian@sincronimobiliare.ro

397. **Pantelimon** Delfinului, Lidl, Mega Mall semistradal semidec., et. 10/10, 32 mp, 1980, 10/10,terasa OK,ocazie,cf1,sdec,32mp,pe mijloc,bloc de garsoniere,reabilitat termic,2lifturi,mobilata,utilata,investitie,vedere superba,luminoasa,gf,p,t,usa metalica,aer conditionat, libera,acte ok,zona linistita,si credit **38.000 €;** ☎0770.956.572

398. **Pantelimon,** Armenesc dec., et. 9/10, 30 mp, Garsoniera, cf.1, renovata, gresie faianta, parchet, termopan. In apropiere, mijloace de transport, Mega Mall, Lidl.Toate actele. **43.500 €;** ☎0765.404.303/ 0723.796.911

399. **Pantelimon,** Armenesc, Lidl, semidec., et. 9/10, 32 mp, 1980, garsoniera semidec.a, curata, amenajata, cu imbunatatiri, bloc stradal reabilitat, scara curata. Apropiere Metroul Iancului la 10 minute, Mega Mall Piata Obor, **41.900 €;** ☎0771.791.542

400. **Pantelimon,** Cimitirul Armenesc, Lidl, stradal, semidec., et. 9/10, 32 mp, 1980, 9/10, cf.1, ocazie, semidec, 32mp, bloc de garsoniere, constructie 1980, reabilitat termic, 2 lifturi, geam la baie, orientata pe Sud, luminoasa, g,f,p,t, usa metalica, aer conditionat, acte ok, libera,accept credit,pret bun,investitie. **42.000 €;** ☎0770.956.572

401. **Pantelimon,** Delfinului, dec., et. 3/10, 32 mp, 1980, cf. 1, semidec., gresie, faianta, curata, toate actele, acc credit, spatioasa, vecinatati: Morarilor, Costin Georgian, Basarabia, Chisinau, Mega Mall, Diham, Iancului **37.500 €;** ☎0741.140.993

402. **Pantelimon,** Delfinului, Lidl, Mega Mall, stradal, dec., et. 11/11, 34 mp, 1975, 11/11, terasa OK, cf. 1, dec., 34 mp, balcon, bloc mixt, 2 lifturi, fara risc seismic, vedere pe spate,orientata pe Sud, luminoasa, fara imb., doar termopan, libera, pozitie de exceptie, pret bun, acc. credit, usor neg., **36.500 €;** ☎0770.956.572

403. **Pantelimon,** Ivonco Residential et. parter, 35 mp, garsoniera 35 mp util etaj 5,parcare si boxa inclusa **40.000 €;** ☎0744.798.859/ 0744.651.044 dan.popescu@mike.com.ro

404. **Pantelimon,** Ivonco Residential, garsoniere 35 mp, 2018, 35 mp util etaj 5 **40.000 €;** ☎0744.798.859/ 0744.651.044 dan.popescu@mike.com.ro

405. **Pantelimon,** Mega Mall, vanzare garsoniera, dec., et. parter/10, 32 mp, 1980, cf. 1 dec.a, parter fara balcon, bloc mixt, gars. este curata, cadastru, intabulare, libera. Pret: 38900, **38.900 €;** ☎0724.337.658 agentie6@mawvis.ro

406. **Pantelimon,** Piata Delfinului, bloc 1980, libera. semidec., et. 4/10, 33 mp, 1980, **43.500 €;** ☎0737.500.374 ionut.chima@zonadesud.ro

407. **Pantelimon,** spital, Marcu Armasu, semidec., et. 2/10, 24 mp, 1975, cf. 2, et. 2/10, semidec., 24 mp, centrala proprie, se poate vinde mobilat sau nemobilat, libera, usor discutabil, necesita amaneajari, acte, urgent, **30.000 €;** ☎0722.519.460 despina.enache@yahoo.com

408. **Pantelimon,** spital, Parcul Morarilor, semidec., et. 2/10, 23 mp, 1975, 2/10,cf.2, sdec, 23 mp, bloc mixt, reabilitat termic, centrala termica proprie, mobilata modern,utilata complet, amenajata, gresie,faianta, parchet, termopan, usa metalica, supraveghere video 24/7, cadastru+intab, libera. **35.000 €;** ☎0724.336.834

409. **Pantelimon,** stradal, intersectia Delfinului, dec., et. 1/10, 33 mp, cf. 1, bl. mixt, dec.a, 1/10, balcon inchis in termopan, 33 mp, bl. reabilitat termic, scara curata, Kaufland, Mega Mall, aproape transport in comun, cad.+intabulare, **43.000 €;** ☎0761.749.316/ 0722.824.757

410. **Pantelimon/** Chisinau / Pictor Harlescu / semidec., et. 8/10, 32 mp, 1981, Garsoniera semidecomanta cu imbunatatiri , mobilata si utilata , bloc reabilitat nestradal scara curata. Acte efectuate libera! Apropiere Parcul National , Mega Mall Delfinului. **43.900 €;** ☎0771.791.542

411. **Parc** Bazilescu, dec., et. 2/3, 40 mp, 2021, apartamente noi situate la numai 8 minute de mers de Parcul Bazilescu cu 1 camera 45 mp utili 59500 eur, 2 camere 60-63 mp utili 97000-119500 eur, 3 camere 84-128 mp 85.000-115.000 euro. Oferta, **59.500 €;** ☎0790.533.784 teka.estate@gmail.com

412. **Parcul** Circului dec., et. 6/8, 39 mp, 1962, garsoniera de vanzare, an 1962, zona excelenta, scara super linistita, curata. Izolata interior exterior, retele alimentare apa rece/ calda schimbate.Exclus agentii. Rog seriozitate. 57.000 neg. **57.000 €;** ☎0754.215.656 railianumarius@yahoo.com

413. **Parcul** Circului, Tei, bloc mixt, dec., et. 8/8, 28 mp, 1967, garsoniera dec.a, bl. mixt reabilitat, intima si cocheta, chiar la intrarea in Parcul Circului, mobilata si utilata. Acte la zi, libera, **43.500 €;** ☎0771.791.542

414. **Parcul** Teilor, Garsoniera spatioasa, Finisaje la alegere dec., et. 2/7, 50 mp, 2021, **51.936 €;** ☎031.005.17.97 natalin.p@star-construct.ro

415. **Petre** Ispirescu, semidec., et. 3/10, 26 mp, 1984, confort 1, semidec., etaj 3/10 gresie, faianta, parchet, termopan balcon, usa metalica, 3 minute de Petre Ispirescu, cadastru, intabulare, **33.000 €;** ☎0787.638.327/ 0762.966.973 neacsunela.nela@yahoo.com

416. **Piata** Alba Iulia, Sector 3, semidec., et. 5/10, 20 mp, 1970, garsoniera are gaze, caldura Radet, internet, vedere spate, orientare est, bloc deosebit, liniste. Negociabil. **39.999 €;** ☎0729.433.215

417. **Piata** Alba Iulia, Strada Moise Nicoara nr.41 semidec., et. parter/4, 18 mp, 1970, Particular, Garsoniera confort 2, semidec.a, in suprafata de 18 m, libera, situata la parter/4, renovata la cheie, bloc in curs de reabilitare **34.000 €;** ☎0732.992.745

418. **Piata** Amzei dec., et. 3/5, 30 mp, 1940, Piata Amzei, garsoniera, 30 mp, 3/5, la 5 min de mers pe jos de metrou Piata Romana, **50.000 €;** ☎0741.124.400 nedcom.imob@gmail.com

419. **Piata** Dorobanti semidec., et. parter/2, 27 mp, 1948, Garsoniera cocheta in vila Piata Dorobanti, parter inalt, renovata si mobilata complet, 27 mp, centrala proprie **70.000 €;** ☎0728.820.095 sweethome_imob@yahoo.com

420. **Piata** Drumul Taberei, Proprietar, Clasa energ B dec., et. parter/10, 30 mp, 1966, pozitie excelenta, clasa energetica B, Parter/10, metrou, mobilat complet, utilat, confort 1, bloc anvelopat termic, balcon cu grilaje, modernizat, contorizat, geamuri termopan, renovat, suprav video. **44.500 €;** ☎0725.524.845/ 0727.366.440

421. **Piata** Iancului metrou 3 min bl.1980 semidec., et. parter/10, 1980, Parter inalt cu balcon, bloc reabilitat termic. Acte ok, libera. Este renovata in totalitate, mobilata si uitilata ca in foto. Totul este nou. Distanta pana la metrou 3 minute. Sunati acum: **52.900 €;** ☎0770.805.447 agentie2@mauwis.ro

422. **Piata** Iancului, Liceul Iulia Hasdeu, semidec., et. 3/10, 31 mp, 1965, Piata Iancului, Liceul Iulia Hasdeu, confort 1 semidec., etajul 3/10, imbunatatiri, balcon inchis, suprafata 31 mp, bloc construit in 1965, reabilitat termic, nestradal, str. Oborul Nou **44.300 €;** ☎0771.265.376 agentie9@mauwis.ro

423. **Piata** Iancului, Ritmului, bl. 1980 mixt, dec., et. 5/10, 1980, etaj 5/10 decomantada, bloc mixt, reabilitat termic. Acte ok. Distanta pana la metrou 5 minute. In imediata apropiere se afla numeroase magazine, scoala, liceu. Pozitie excelenta. Sunati acum **52.500 €;** ☎0770.805.447 agentie2@mauwis.ro

424. **Piata** Progresu dec., et. 1/10, 34 mp, vand garsoniera cf1, libera, gresie, faianta, parchet termopane, **38.000 €;** ☎0763.581.790

425. **Piata** Progresul, semidec., et. 8/9, 33 mp, 1980, particular, urgent, garsoniera libera, mobilata si utilata complet, gresie, faianta, parchet, termopan, masina de spalat, frigider, zona frumoase, foarte ingrijita, mijloace de transport 1 minut, **45.000 €;** ☎0760.237.338

426. **Piata** Ramnicul Sarat, Liviu Rebreanu semidec., et. 10/10, 30 mp, Urgent vand garsoniera,confort 1,zona Parc Lake,Piata Ramnicul Sarat,acces facil mijloace de transport in comun,metru Dristor.Actele cadastrale si cel energetic sunt la zi. **42.500 €;** ☎0735.386.877 simionimobiliare.office@gmail.com

427. **Pieptanari,** Zabrauti, cf. 3, baie, bucatarie, apa calda, gaze la usa, libera, agentie, bloc reabilitat termic, neg., **9.500 €;** ☎0761.526.532/ 0726.671.256

428. **Pipera,** Scoala Americana, garsoniera cocheta, dec., et. 6/7, 25 mp, 2013, **57.000 €;** ☎0724.863.283 florian@florianvlaicu.ro

429. **Popesti** Leordeni Centru dec., et. parter/3, 2020, gars. dec.-36mp,10min centru, STB Oltenitei/ Popesti-Leordeni; mai avem disponibile si cateva pe etaj intermediar (cu balcoane generoase). **37.300 €;** ☎0720.002.332 florin@ansambluri-noi.ro

430. **Popesti** Leordeni Garsoniera cu curte dec., et. parter/5, 41 mp, 2022, Direct dezvoltator, cu 5 proiecte finalizate, cu aprox. 48.000 mp construiti, va oferim spre vanzare garsoniera si curte de aproximativ 34.5 mp. **43.800 €;** ☎0754.852.048 andreea@sienaresidence.ro

431. **Popesti** Leordeni Garsoniera dec.a dec., et. 1/3, 39 mp, 2021, **37.850 €;** ☎0730.250.305 andrei.burcea@zonadesud.ro

432. **Popesti** Leordeni, Drumul Fermei, str. Astrelor, dec., et. parter/3, 29 mp, 2021, dezvoltator imobiliar vinde garsoniere situate adiacent fata de str. Drumul Fermei ,cu acces facil atat la metrou Dimitrie Leonida (cartierul Berceni) cat si la Sos. Oltenitei (Popesti-Leordeni), **36.500 €;** ☎0768.397.773/ +40724396201 office@nemarimobiliare.ro

433. **Popesti** Leordeni, Lidl, et. parter/3, 29 mp, 2021, garsoniera superba soseua Oltenitei Lidl **34.900 €;** ☎0743.062.888 iulian.cretu@sudrezidential.ro

434. **Popesti** Leordeni, Metrou Berceni dec., et. 2/2, 34 mp, 2021, Garsoniera de vanzare cu suprafata utila de 33,5 m/p. Garsoniera se vinde impreuna cu un loc de parcare si este pozitionata la 17-20 minute de metrou Berceni sau al 5-6 minute de soseaua Oltenitei. **35.500 €;** ☎0721.396.902 corneldinu174@yahoo.com

435. **Popesti** Leordeni, metrou Berceni, garsoniera, dec., et. 1/3, 38 mp, 2021, Black Friday 36.800 euro. Siena Residence, va propune spre vanzare o garsoniera dec.a cu o suprafata de 37.6 mp, in complexul care se afla in constructie pe str. Biruintei in Popesti Leordeni. **36.800 €;** ☎0749.628.197 danasuciu@gmail.com

436. **Popesti** Leordeni, metrou Dim. Leonida, garsoniera dec., et. 2/6, 57 mp, 2020, Ap 1 camera, Popesti, metrou Dimitrie Leonida. Garsonierele din acest complex dispun de finisaje si dotari de calitate: structura de beton armat, izolatie termica formata din caramida **44.900 €;** ☎0765.926.602 office@astrelorresidence.ro

437. **Popesti** Leordeni, metrou Dimitrie Leonida dec., et. 1/6, 38 mp, 2020, 4 blocuri cu 6 etaje, 392 locuinte respectiv: garsoniere si ap. de 2 cam., toate cu balcoane inchise-incalzite. Astrelor Biruintei, **42.900 €;** ☎0765.926.602 office@astreloresidence.ro

438. **Popesti** Leordeni, metrou Dimitrie Leonida dec., et. 1/6, 38 mp, 2020, 4 blocuri cu 6 etaje, 392 locuinte respectiv: garsoniere si ap. de 2 cam., toate cu balcoane inchise-incalzite. Astrelor Biruintei, Popesti-Leordeni pe str Biruintei nr 51-57 statia metrou D. Leonida. **42.900 €;** ☎0765.926.602 office@astrelorresidence.ro

439. **Popesti** Leordeni, soseaua Leordeni, dec., et. 2/3, 33 mp, 2019, garsoniera, dec.a, etaj 2/3, suprafata utila 33 mp, balon inchis, complet finisata, contorizare individuala, centrala termica, loc de parcare inclus, langa statie STB. Accept credit, **38.000 €;** ☎0747.069.035

440. **Popesti** Leordeni, Splai, Confort City, gars. 42 mp dec., et. 11/11, 42 mp, 2008, Garsoniera complet amenajata, mobilata si utilata integral, S- 42 mp cu finisaje de buna calitate, Buc mob si utilata , centrala proprie. Suplimentar loc de parcare subteran de 13 mp la 5.000 euro **39.500 €;** ☎0723.348.535 marin.relu1975@gmail.com

441. **Popesti,** apropiere metrou IMGB, Solstitiului, dec., et. 1/3, 33 mp, 2021, dezvoltator imobiliar vinde garsoniere cu acces facil atat la metrou (pasarela IMGB) cat si la sos. Oltenitei (Popesti-Leordeni), **42.000 €;** ☎0768.397.773/ +40724396201 mariuss_n@yahoo.com

442. **Popesti,** apropiere metrou IMGB, str. Solstitiului dec., et. parter/3, 29 mp, 2021, str. Solstitiu dezvoltator imobiliar vinde garsoniere cu acces facil atat la metrou (pasarela IMGB) cat si la sos. Oltenitei (Popesti-Leordeni), **36.500 €;** ☎0768.397.773/ +40724396201 mariuss_n@yahoo.com

443. **Popesti,** sos. Oltenitei, str. Astrelor cartier nou dec., et. parter/3, 29 mp, 2020, dezvoltator imobiliar vinde garsoniere situate adiacent fata de str. Drumul Fermei, cu acces facil atat la metrou Dimitrie Leonida cartierul Berceni cat si la Sos. Oltenitei Popesti-Leordeni, **36.500 €;** ☎0768.397.773/ +40724396201 office@nemarimobiliare.ro

444. **Popesti-Leordeni** dec., et. parter/4, 33 mp, 2021, garsoniera dec.a, 32.72 mp utili, sos. Oltenitei intrare Popesti-Leordeni, se preda complet finisata si racordata la toate utilitatile orasului **36.200 €;** ☎0737.202.284/ 0737.202.284 tiberiunecula@gmail.com

445. **Popesti-Leordeni** gars. 7 min. de metrou Berceni, dec., et. parter/6, 36 mp, 2021, garsoniera cu centrala proprie de apartament intr-un bloc nou. Pret: TVA 5% inclus, blocul este gata. Mutare rapida **45.900 €;** ☎0727.261.214/ 0725.382.190

446. **Popesti-Leordeni** Garsoniera 39 mp dec., et. 2/3, 34 mp, 2021, **36.050 €;** ☎0725.957.933 raluca.dascalu@zonadesud.ro

447. **Popesti-Leordeni** primarie, Viilor gars. cu gradina dec., et. parter/3, 28 mp, 2021, garsoniera, suprafata 26 mp si 15mp curte, localizata in apropiere de soseaua Oltenitei, la doar 5 minute fata de statia de STB, 15 minute cu STB-ul pana la metrou Piata Sudului **27.500 €;** ☎0727.121.851

448. **Popesti-Leordeni,** dec., et. 1/5, 36 mp, 2022, propunem spre vanzare garsoniera, in cadrul unui imobil nou format din P+5Etaje, in Popesti Leordeni pe strada Solstitiului, aproape de statiile de metrou Berceni 15 min. si Dimitrie Leonida 20 min. **37.000 €;** ☎0754.852.048 andreea@sienaresidence.ro

449. **Popesti-Leordeni,** garsoniera dec.a dec., et. 1/3, 39 mp, 2021, **36.048 €;** ☎0730.888.280 george.braileanu@zonadesud.ro

450. **Popesti-Leordeni,** garsoniera, dec., et. 4/5, 34 mp, 2022, direct dezvoltator ofer spre vanzare garsoniera, in cadrul unui imobil nou format din P+5Etaje, in Popesti Leordeni pe strada Solstitiului, aproape de statiile de metrou Berceni si Dimitrie Leonida **37.000 €;** ☎0743.120.181 danasuciu89@gmail.com

451. **Popesti-Leordeni,** sud, dec., et. 2/4, 36 mp, 2022, Dezvoltator, vand garsoniera simpla, in Popesti, adiacent sos. Oltenitei, capat tramvai 1 si 10, la etajul 2/4, intr-un bloc nou, construit in anul 2022. Are o suprafata utila de 36 mp. **38.500 €;** ☎0722.338.342 mariuslazarescu03@gmail.com

452. **Prelungirea** Ghencea- Primavara, 5/14, sdec, semidec., et. 5/14, 36 mp, 2008, centrala. Agentie imobiliara- Prel Ghencea, centrala termica proprie, gresie,faianta, parchet,imobil 2008, 2 lifturi, loc de parcare subteran/suprateran, care se vinde separat,balcon inchis cu termopan, bucatarie open **39.000 €;** ☎0724.321.698 elvira@totali.ro

453. **Prelungirea** Ghencea- Sere, garsoniera dec.a dec., et. 2/4, 47 mp, 2021, Va oferim spre vanzare o garsoniera superba situata la etajul 2/4 al unui imobil de locuinte.Propietatea are balcon, bucatarie inchisa se preda finisata la cheie.Pretul nu include T.V.A. **41.905 €;** ☎0742.400.300

454. **Rahova** dec., et. parter/4, 53 mp, 2022, Vanzare Garsoniera cu gradina Direct Dezvoltator Comision 0 - Quantum Garden Bucuresti **46.095 €;** ☎0733.969.588 vanzari@quantumgarden.ro

455. **Rahova** semidec., et. 1/4, 40 mp, 2022, Vanzare Garsoniera Direct Dezvoltator Comision 0 -Quantum Garden Bucuresti. **43.995 €;** ☎0733.969.588 vanzari@quantumgarden.ro

456. **Rahova** Amurgului et. 4/4, 17 mp, vand garsoniera cf 3 cu inbunatatiri apa calda la boilar libere toate actele mobilata pret disc., **11.000 €;** ☎0763.581.790

457. **Rahova** Confort Urban Residence mobilata, parcare dec., et. 3/8, 35 mp, 2015, Vanzare garsoniera in ansamblul Confort Urban Rahova, se vinde mobilata complet, loc de parcare, disponibila imediat. **48.000 €;** ☎0758.098.917/ 0758.098.905 georgian.draghia@galaxyimob.ro

458. **Rahova** Malcoci et. 5/10, 19 mp, vand garsoniera cf2, zona Malcoci, mobilata utilata, gresie, faianta, parchet, termopane, libera, toate actele, pret disc. **25.000 €;** ☎0763.581.790

459. **Rahova** Margeanului dec., et. 1/3, 51 mp, 2021, Garsonier Rahova Petre Ispirescu 50,9 mp etaj 1/3 bloc cu lift constructie 2021 bloc caramida izolat cu polistiren de 10 cm **42.550 €;** ☎0732.592.007 georgedann74@yahoo.com

460. **Rahova** Pricopan semidec., et. 5/10, 19 mp, 1976, garsoniera confort 2 , bloc mixt , g, f, p, t, um, mobilata si utilata, foarte curata, cadastru, intabulare, libera, suprafata 19 mp **26.000 €;** ☎0720.039.035/ 0761.609.243 columbia.imobiliar@yahoo.com

461. **Rahova,** bloc nou Confort Urban Residence mobilata, semidec., et. demisol/5, 35 mp, 2013, garsoniera cocheta in bloc nou 2013, confort 1, mobilata si utilata ultramodern, se vinde cu tot ce este in ea, doatata cu tv plasma, aragaz cu hota, frigider, masina de spalat. Intretinere mica, **29.500 €;** ☎0762.079.095/ 0725.691.900

462. **Rahova,** Malcoci, dec. 2/4, termopan, dec., et. 2/4, 26 mp, 1972, Agentie imobiliara, Malcoci, dec., 2/4, termopan, mobilat/ utilat, electrocasnicele noi, renovat recent, schimbate instalatiile sanitare, electrice. **37.000 €;** ☎0724.321.698 elvira@totali.ro

Imobiliare vânzări GARSONIERE

463. **Rahova,** Teius, Sector 5, Zona Confort Urban dec., et. 2/5, 40 mp, 2021, Garsoniera dec.a la cheie, etaj 2, finisaje premium, centrala proprie, zona rezidentiala, acces rapid catre centru, loc de joaca, parcari in proprietate, bloc cu regim mic de inaltime, lift ! **44.900 €;** ☎0728.988.632/ 0722.480.411 adrianncraciun1985@gmail.com

464. **Rasaritului,** metrou Gorjului 5 min., garsoniera dec., et. 2/4, 26 mp, 1980, et. 2 bloc 4 cu etaje, centrala proprie, economica, zona linistita, acces imediat la metrou, vedere spate, acte la zi, mutare imediata. Zona Militari, Cora Lujerului, Afi Cotroceni, **39.999 €;** ☎0724.543.014 theosimob@gmail.com

465. **Romana,** Victoriei garsoniera mobilata si utilata semidec., et. 1/6, 33 mp, 1938, Imobilul se afla in zona ultracentrala, intre Piata Romana si Victoriei.Pentru mai multe detalii va putem trimite si filmulet, sau poze suplimentare.Va asteptam sa ne contactati! **63.500 €;** ☎0765.712.541

466. **Salaj** semidec., et. 2/4, 15 mp, 1975, garsoniera cf 3, gresie, faianta, parchet termopan, cadastru, sp15 mp, se afla la complex Humulesti visavi de parcul Humulesti, **14.000 €;** ☎0787.638.327/ 0762.966.973 neacsunela.nela@yahoo.com

467. **Salaj** Sos. Ansamblu Nou Incalzire in Pardoseala dec., 41 mp, 2020, **51.250 €;** ☎0751.995.505 anisoara@tower-residence.ro

468. **Salaj,** dec., et. 1/4, 33 mp, 2021, garsoniera confort 1, balcon, **31.000 €;** ☎0732.592.007 georgedann74@yahoo.com

469. **Salaj,** dec., et. 1/3, 37 mp, 2020, garsoniera sos. Salaj, confort 1, dec., etaj 1/3, 37 mp, **35.000 €;** ☎0732.592.007 georgedann74@yahoo.com

470. **Salaj,** Humulesti, dec., et. 2/4, 40 mp, vand garsoniera cf. 1, cu balcon, gaze, centrala, gresie, faianta, parchet, termopane, pret 35000 euro disc., **35.000 €;** ☎0763.581.790

471. **Sebastian** str Tutunari dec., et. 2/8, 30 mp, 1982, Gars cf 1 dec. bloc mixt fara imb libera st 30 mp pret discutabil **35.000 €;** ☎0731.136.698

472. **Sector** 2,3 Cumpar garsoniera cf 2 etaje 1-10 ofer 23000 euro cash **23.000 €;** ☎0771.478.626

473. **Sector** 4 - Grand Arena Garsoniera dec., et. 1/8, 35 mp, 2021, **38.900 €;** ☎0737.811.000 claudia.odagescu@zonadesud.ro

474. **Sector** 4- Alexandru Obregia Garsoniera dec., et. 4/10, 40 mp, 2021, **45.500 €;** ☎0737.811.000 claudia.odagescu@zonadesud.ro

475. **Slatina,** Recea Residence, dec., et. 1/5, 45 mp, 2021, Dezvoltator imobiliar vinde direct cu comision 0% apartamente garsoniere noi in complexul rezidential de lux Recea River Residence la super oferta pentru lunile iunie si iulie **43.283 €;** ☎0767.667.806 recea.residence@gmail.com

476. **Splaiul** Unirii, Confort City, dec., et. 8/11, 37 mp, 2010, dec., etaj 8/11, 2010, confort 1, 37 mp, bucatarie: 8 mp, centrala nou marca Motan, supraveghere video, lift mare, bloc curat, scara renovata, securitate 24/7, intrare in complex cu bariere, **42.500 €;** ☎0721.893.383/ 0724.110.384 bilutza_rules@yahoo.com

477. **Splaiul** Unirii, Confort City, dec., et. 3/10, 44 mp, 2009, renovata complet, instalatii electrice si sanitare noi, gresie, faianta, parchet, termopane, usa metalica, bloc 2009, paza la intrare in complex, magazine, coafor, cabiet veterinar, cresa **40.000 €;** ☎0732.135.467 ramax2016@yahoo.com

478. **Splaiul** Unirii, Vitan, dec., et. 3/11, 42 mp, 2009, complex Confort City, garsoniera, 3/11, dec.a, 42 mp, balcon, acces facil Popesti Leordeni, Piata Unirii, Vitan, Dristor, Tineretului **41.000 €;** ☎0763.656.867 albu_ovidiu_mihai@yahoo.com

479. **Splaiul** Unirii. Confort City, dec., et. 3/11, 42 mp, 2012, Garsoniera dec.a,42 mp, constructie 2012, **41.000 €;** ☎0731.609.187 adrian.evidentlow@gmail.com

480. **Stefan** Cel Mare - Circ, Bl.1980 Mixt semidec., et. 3/10, 31 mp, 1980, Etaj 3/10 semidec.a, bloc reabilitat termic. Este amenajata ca in foto. Este situata in plan 2 , ferita de zgomotul strazii. Acte ok. Ideal investitie. Sunati! **59.500 €;** ☎0770.805.447 agentie2@mauwis.ro

481. **Strada** Viilor, garsoniera Tip Studio, zona de case dec., et. 1/3, 37 mp, 2021, Garsoniera moderna situata intr-un ansamblu nou, modern zona linistita, verde. Toate unitatile se predau la cheie cu centrala termica si finisaje de buna calitate la alegere. Dezvoltator. **29.000 €;** ☎0747.121.325/ 0720.679.492 adrian@ansambluri-noi.ro

482. **Tei,** Facultatea de Constructii, dec., et. 8/10, 1986, garsoniera 40 mp, dec., etaj 8/10, an bloc 1986, reabilitat, 2 lifturi, aer conditionat, termopan, parchet, boiler Ariston, se vinde mobilata Ariston, Franke, **58.500 €;** ☎0765.942.499

483. **Teiul** Doamnei, Luntrei, semidec., et. parter/10, 23 mp, 1975, parter/10, ideala investitie, posibilitate preluare chirias, renovata complet, instalatii schimbate, mobilata si utilata, acte la zi, comision agentie 2%, vecinatati: Pipera, Colentina, Obor, Lacul Tei, **39.900 €;** ☎0758.074.444/ 021.210.76.00 valigeorgescu88@gmail.com

484. **Theodor** Pallady, et. 2/4, 16 mp, garsoniera de vanzare Theodor Pallady M3 **24.999 €;** ☎0764.964.915

485. **Theodor** Pallady, semidec., et. parter/4, 17 mp, 1980, vand garsoniera Aleea Perisoru vis a vis de Penny Theodor Pallady, mobilata si utilata. Garsoniera este proaspat renovata. **25.000 €;** ☎0744.300.684

486. **Theodor** Pallady, Auchan, garsoniera Parcul Teilor dec., et. 3/11, 51 mp, 2021, garsoniera dec.a, Auchan Titan, Parcul Bratarii garsoniera, avand o suprafata utila de 35,68 mp cu terasa de 11,12 mp, disponibila intr-un imobil cu regim de inaltime D+P+11E, **59.900 €;** ☎0740.057.956 loredanapopescu@titanul-nou.ro

487. **Theodor** Pallady, dec., birou de vanzari dec., et. 1/8, 43 mp, 2021, **49.300 €;** ☎031.005.18.20 andrei.u@star-construct.ro

488. **Theodor** Pallady, Garsoniera spatioasa, total dec.a, aproape de metrou dec., et. 1/6, 43 mp, 2021, **53.125 €;** ☎031.005.00.80 clienti@star-construct.ro

489. **Theodor** Pallady, Metrou Nicolae Teclu Sector 3, garsoniera, dec., et. 8/11, 40 mp, 2021, **46.248 €;** ☎0771.169.692 narcis.ene@estimobiliar.ro

490. **Timisoara** B-dul, Mall Plaza Romania semidec., et. 5/9, 1970, Proprietar, vand garsoniera 30 mp, pe B-dul Timisoara 45, et 5 din 9, Accept credit. Nu doresc sa fiu contactat de agentii. **46.000 €;** ☎0731.085.275 daniel.zavoian@yahoo.com

491. **Tineretului** dec., et. 6/10, 34 mp, 1982, Locatie buna, aproape de statia de metrou si de parc, garsoniera dec.a, situata la etaj intermediar, ideala ca investitie/ locuinta. **65.000 €;** ☎0730.993.333 tentantimobiliare@yahoo.com

492. **Tineretului** - strada Piscului dec., et. 8/10, 31 mp, 1983, Tineretului - Strada Piscului - 8/10 - garsoniera dec.a, aer conditionat, bucatarie pe comanda, baie renovata, mobilata si utilata-aragaz, frigider, masina de spalat, scara curata, balcon. **55.900 €;** ☎0723.627.543

493. **Tineretului** ideal credit bancar dec., et. parter/8, 31 mp, Garsoniera confort 1, dec.a, p/8. 200 ml de parc. 10 minute metrou .renovata recent. usi noi .instalatii schimbate recent. pozitie buna,.zona verde. .anul 1984. st 31 mp . usa metalica, rulouri **57.000 €;** ☎0720.039.035/ 0761.609.243 columbia.imobiliar@yahoo.com

494. **Tineretului,** Chiajna, dec., et. 6/7, 35 mp, 2020, direct dezvoltator, garsoniera etaj 6/7,, 1 balcoane, complet finisat cu gresie, faianta, parchet, termopan, usi interioare si usa metalica la exterior, centrala termica proprie si detector de gaze. Acces rapid la statiile STB 178, 278, 138 statia fiind chiar in fata ansamblului, si la 10 min statia de metro Preciziei. In proximitate avem Centrul comercial Auchan Militari, Mega Image, Profi, Penny, sali de sport, piscina, clinici medicale si stomatologice, parcuri. Se accepta plata cash sau credit bancar. Pret usor negociabil. **37.500 €;** ☎0766.666.645 zen.rezidential@gmail.com

495. **Tineretului,** Palatul Copiilor, mobilata, utilata semidec., et. 7/10, 36 mp, 1984, particular, garsoniera Tineretului, Palatul Copiilor, acces metrou Tineretului/ Timpuri Noi. Semidec.a, renovata recent, complet mobilata si utilata 36 mp, libera, exclus intermediari. **65.000 €;** ☎0733.108.765 andreea.farcas.af@gmail.com

496. **Tineretului,** Timpuri Noi Metrou, dec., et. 7/10, 36 mp, 1982, garsoniera Tineretului, foarte aproape de Parc si Metrou, Piata Norilor, dec.a, ideala investitie, gresie, faianta, parchet, termopan, cadastru si intabulare, **61.000 €;** ☎0720.302.537 traian.ciubuc@gmail.com

497. **Tineretului-** Chiajna semidec., et. 7/8, 27 mp, 2021, Proprietar vand garsoniera, 27mp, etaj 7/8, complet finisata cu gresie,faianta,parchet, usa metalica la exterior, usi celulara la interior, obiecte sanitare, centrala termica cu detector de gaze. Statia STB este la 5 minute, metrou Preciziei la 15 min. Se accepta plata cash sau credit ipotecar. **29.500 €;** ☎0766.666.645 zen.rezidential@gmail.com

498. **Titan** et. 1/9, Nicolae Grigorescu, Strandul Cara, cf1, 1/9, balcon inchis, complet renovata, finisaje de calitate, g+f+p+t+um, se poate locui, bl. reabilitat termic, cadastru, intabulare, merita vazuta disc **47.000 €;** ☎0761.749.316/ 0722.824.757

499. **Titan** - Barajul Bistritei Particular - semidec., et. 2/10, 25 mp, 1986, Particular - garsoniera etaj 2/10 - sdec, balcon, bloc reabilitat termic - termopan integral, geam la baie - termopan, libera. Firmele imobiliare care doresc mai mult de 400 euro sa nu sune. **37.900 €;** ☎0720.828.939

500. **Titan** - Codrii Neamtului dec., et. 7/10, 34 mp, 1977, Garsoniera, bloc mixt, constructie 1977, etaj 7 / 10, strada Codrii Neamtului. Gresie, faianta, parchet, termopan. Mobila pe comanda in hol si bucatarie. Masina spalat / aragaz / frigider. **53.000 €;** ☎0744.439.252 mihai.ciobanu@gmail.com

501. **Titan** - M Nicolae Teclu garsoniera sector 3, dec., et. 2/4, 43 mp, 2021, **53.000 €;** ☎0722.468.349 daniel.iancu@zonadesud.ro

502. **Titan** - Metrou 1 Decembrie 1918, garsoniera dec., et. 1/6, 40 mp, 2020, **43.860 €;** ☎0770.490.490 costel.guinea@estimobiliar.ro

503. **Titan** - Metrou 1 Decembrie 1918. Garsoniera dec., et. 1/6, 40 mp, 2020, **43.860 €;** ☎0770.490.490 costel.guinea@estimobiliar.ro

504. **Titan** - Metrou 1 Decembrie 1918. Garsoniera dec., et. 5/6, 43 mp, 2020, **46.920 €;** ☎0770.490.490 costel.guinea@estimobiliar.ro

505. **Titan** - metrou N.Teclu garsoniera sector 3, dec., et. 2/4, 43 mp, 2021, **50.500 €;** ☎0722.468.349 daniel.iancu@zonadesud.ro

506. **Titan** - Parc, garsoniera deosebita, dec., et. 2/7, 51 mp, 2021, **49.999 €;** ☎0722.468.349 daniel.iancu@zonadesud.ro

507. **Titan** - Potcoava- Constantin Brancusi dec., 42 mp, 1988, cf 1, dec, 42mp, gresie, faianta, parchet, termopan, usa metalica, constructie 1988, bloc mixt, toate actele, vecinatati: parc IOR, Lucretiu Patrascanu, Nicolae Grigorescu **58.000 €;** ☎0741.140.993

508. **Titan** - Potcoava- Constantin Brancusi dec., et. 2/8, 31 mp, 1976, cf 1, dec, gresie, faianta, parchet, termopan, usa metalica, constructie 1985, toate actele, acc credit, vecinatati: Nicolae Grigorescu, Lucretiu Patrascanu, Diham, Parc IOR **43.000 €;** ☎0741.140.993

509. **Titan** - Trapezului, garsoniera dec.a la metrou 1 Decembrie, comision 0 dec., et. 10/10, 34 mp, 1976, **42.000 €;** ☎031.630.14.52 contact@alexandrucordea.ro

510. **Titan** 2 camere la pret de garsoniera, N.Teclu, Profita acum !!! dec., et. 2/4, 47 mp, 2021, **48.300 €;** ☎0722.468.349 daniel.iancu@zonadesud.ro

511. **Titan** Bld 1 Decembrie 1918 semidec., et. parter/4, 16 mp, 1990, De vanzare Garsoniera Titan Bld 1 Decembrie 1918 **25.999 €;** ☎0764.964.915 Florea_luiza@yahoo.com

512. **Titan** Garsoniera -, Metrou Nicolae Teclu dec., et. 1/5, 35 mp, 2020, **39.990 €;** ☎0770.490.490 costel.guinea@estimobiliar.ro

513. **Titan parc IOR str.Intr Barsei dec., 1980, Vand garsoniera,parter fara imbunatatiri,15 minute metrou Titan. Suprafata: 37,4, an constructie 1980. 48.000 €; ☎0724.584.846**

514. **Titan** Postavarul Tudor Ion nr.3 semidec., et. 4/10, 18 mp, 1980, Garsoniera confort 2, semidec., situata la etajul 4/10, necesita renovata, in suprafata de 18 mp, libera **30.000 €;** ☎0731.461.711 staicu.aurelian@yahoo.ro

515. **Titan** Sun Park dec., et. 1/3, 34 mp, 2021, Garsoniere si apartamente 2 si 3 camere, garsoniera 34 mp bloc finalizat 2021, bloc structura beton si caramida, loc parcare, strada Drumul Gura Fagetului, **45.000 €;** ☎0765.404.303/ 0723.796.911

516. **Titan,** semidec., et. 11/11, 35 mp, 2009, bloc constructie noua, aproape de numeroase mijloace de transport, langa supermarket Auchan, garsoniera spatioasa si luminoasa, curata, mobilata si utilata complet, pret tentant **44.500 €;** ☎0730.993.333 tentantimobiliare@yahoo.com

517. **Titan,** et. 4/10, 30 mp, 1983, cf.1, centrala termica proprie, toate imbunatatirile moderne: g, f, p, t, usa metalica, AC, mobilata si utilata, zugravita, balcon, **46.000 €;** ☎0729.337.300

518. **Titan,** et. parter/10, fostul magazin Bila, Postavaru, cf. 2, parter, complet renovata modern, totul nou, g, f, p, t, um, isn, se poate locui imediat, scara curata, bl. reabilitat termic, toate utilitatile, cad., intabulare, disc., **29.500 €;** ☎0761.749.316/ 0722.824.757

519. **Titan,** dec., et. parter/9, 35 mp, stradal, metrou Titan, parcul IOR, bl. mixt, dec.a, parter, 35 mp, complet renovata, se poate locui, g, f, p, t, um, scara curata, zona verde, aproape transport, 101,102, 70,90, cad., + intabulare, disc., **52.000 €;** ☎0761.749.316/ 0722.824.757

520. **Titan,** 1 Decembrie, semidec., et. 2/4, 17 mp, 1980, vand garsoniera 1 Decembrie la 5 min. de metrou, 17 mp, renovata, et. 2/4, apa calda si caldura radet, bloc reabilitat, Lidl, scoala, gradinita, pretabil investitie, locuit. Se inchiriaza foarte bine. Libera **23.000 €;** ☎0733.848.277 razvan_nike@yahoo.com

521. **Titan,** 5 minute metrou, pe Lucretiu Patrascanu, semidec., et. 5/10, 31 mp, 1967, complet renovata, mobilata si utilata, modern, AC, gresie, faianta, parchet, termopane, usa metalica, libera, **47.000 €;** ☎0728.777.132 office@ramax.ro

522. **Titan,** Aleea Baraj Bicaz, Sector 3, dec., et. 8/10, 30 mp, Particular, vand garsoniera semicentral, apropiere metrou, et. 8/10, suprafata utila 30 mp, contorizata apa, electric interfon, usa metalica, logie, cadastru, intabulare. Necesita imbunatatiri, **42.000 €;** ☎0735.310.301

523. **Titan,** Auchan, metrou 1 Decembrie 1918, sector 3 garsoniera dec., et. parter/3, 41 mp, 2021, **52.802 €;** ☎0770.390.390 sales@estimobiliar.ro

524. **Titan,** Auchan, Metrou 1 Decembrie 1918, sector 3, garsoniera dec., et. 1/10, 47 mp, 2021, **51.897 €;** ☎0770.450.450 sales@estimobiliar.ro

525. **Titan,** Auchan, metrou 1 Decembrie 1918, sector 3, garsoniera dec., et. parter/3, 37 mp, 2021, **48.012 €;** ☎0771.169.692 sales@estimobiliar.ro

526. **Titan,** Auchan, metrou 1 Decembrie 1918, sector 3, garsoniera dec., et. parter/3, 37 mp, 2021, **48.012 €;** ☎0770.390.390 sales@estimobiliar.ro

527. **Titan,** Auchan, metrou 1 Decembrie 1918, sector 3, garsoniera dec., et. parter/3, 38 mp, 2021, **49.754 €;** ☎0770.390.390 sales@estimobiliar.ro

528. **Titan,** Auchan, metrou 1 Decembrie 1918, sector 3, garsoniera dec., et. parter/3, 40 mp, 2021, **51.407 €;** ☎0770.390.390 sales@estimobiliar.ro

529. **Titan,** Auchan, Metrou 1 Decembrie 1918, sector 3, garsoniera, dec., et. 1/3, 37 mp, 2021, **48.575 €;** ☎0770.390.390 sales@estimobiliar.ro

530. **Titan,** garsoniera New Parc Titan, Teilor, dec., et. 2/3, 28 mp, 2021, **33.900 €;** ☎0770.460.460 marius.pana@estimobiliar.ro

531. **Titan,** Green Port Resid Drumul Gura Putnei 82, dec., et. 2/7, 2021, sect 3, Titan Greenport Residence str Drumul Gura Putnei 82, ap 2 cam dec supraf 58 mp et 1/6, balcon, finisaje la alegere, diverse etaje si supraf. pret promotional, **55.315 €;** ☎076706111

532. **Titan,** Green Port Resid, Drumul Gura Putnei 82, dec., et. 1/7, 46 mp, 2021, sect 3, Titan str Drumul Gura Putnei nr 82, gars tip studio supraf 45,88 mp et 2/7,Titan Green Port gars tip studio supraf 45,88 mp et 1/6, balcon, finisaje la alegere, pret TVA inclus, pret promotional, **43.870 €;** ☎0767.061.111

533. **Titan,** Grigorescu, stradal, semidec., et. 9/10, 35 mp, 1970, langa Policlinica Titan, vedere parc, bloc civilizat, patru lifturi, camera 23 mp, total 35 mp, **46.500 €;** ☎0758.230.770 androsconfortcasa@gmail.ro

534. **Titan,** incalzire in pardoseala, birou de vanzari dec., et. 1/8, 43 mp, 2021, **49.300 €;** ☎031.005.18.20 andrei.u@star-construct.ro

535. **Titan,** locuinta sau investitie, cea mai buna varianta din Titan semidec., et. 1/10, 31 mp, 1970, **43.000 €;** ☎0741.936.203 alinaraducu1@gmail.com

536. **Titan,** metrou 1 Decembrie 1918, garsoniera parcare gratis dec., et. 4/4, 35 mp, 2020, **40.000 €;** ☎0771.169.692 narcis.ene@estimobiliar.ro

537. **Titan,** metrou 1 Decembrie 1918, sector 3, garsoniera dec., et. 1/7, 51 mp, 2021, **53.622 €;** ☎0770.470.470 sales@estimobiliar.ro

538. **Titan,** metrou 1 Decembrie 1918, sector 3, garsoniera dec., et. 3/5, 39 mp, 2021, **47.350 €;** ☎0770.836.956 sales@estimobiliar.ro

539. **Titan,** metrou 1 Decembrie 1918, sector 3, garsoniera dec., et. parter/5, 36 mp, 2021, **46.230 €;** ☎0770.836.956 sales@estimobiliar.ro

540. **Titan,** metrou 1 Decembrie 1918, sector 3, garsoniera dec., et. 5/7, 49 mp, 2021, **51.936 €;** ☎0770.836.956 sales@estimobiliar.ro

541. **Titan,** metrou 1 Decembrie 1918, sector 3, garsoniera dec., et. 4/7, 49 mp, 2021, **51.936 €;** ☎0771.169.692 sales@estimobiliar.ro

542. **Titan,** metrou 1 Decembrie 1918, sector 3, garsoniera dec., et. parter/7, 64 mp, 2021, **60.996 €;** ☎0771.169.692 sales@estimobiliar.ro

543. **Titan,** Metrou 1 Decembrie 1918, sector 3, garsoniera, dec., et. 2/11, 48 mp, 2021, **56.700 €;** ☎0770.410.410 andrei.bolos@estimobiliar.ro

544. **Titan,** Metrou 1 Decembrie 1918, sector 3, garsoniera, dec., et. 3/7, 51 mp, 2021, **53.622 €;** ☎0770.836.956 sales@estimobiliar.ro

545. **Titan,** Metrou 1 Decembrie 1918, sector 3, garsoniera, dec., et. 5/7, 51 mp, 2021, **53.622 €;** ☎0771.169.692 sales@estimobiliar.ro

546. **Titan,** metrou Nicolae Grigorescu, Postavarului semidec., et. 9/10, 20 mp, 1970, Garsoniera 20 mp, cf. 2, Titan, str Postavarului, metrou Nicolae Grigorescu (12 min) Parc IOR, et. 9/10, bloc reabilitat, scara curata si civilizata. Proaspat zugravita, masina de spalat si aragaz noi. **29.900 €;** ☎0774.429.021/ 0773.955.692 smartinvestestate@gmail.com

547. **Titan,** Metrou Nicolae Teclu, Parcul Teilor, garsoniera, dec., et. 3/3, 36 mp, 2021, **37.905 €;** ☎0770.460.460 marius.pana@estimobiliar.ro

548. **Titan,** metrou, Policlinica - Nicolae Grigorescu, semidec., et. 6/10, 31 mp, 1975, cf. 1, gresie, faianta, parchet, termopan, bloc mixt, reabiliat, mijloace transport multimple, toate actele, acc credit, apropiere: Park Lake Mall, Parc IOR, **39.000 €;** ☎0741.140.993 proinvestimob@yahoo.com

549. **Titan,** Nicolae Grigorescu, metrou, semidec., et. 4/10, 30 mp, 1970, garsoniera semidec.a, gresie, faianta, parchet din lemn masiv, termopan, bloc reabilitat, scara foarte curata. Pret negociabil. Merita vazuta, **45.500 €;** ☎0769.651.162 office@ramax.ro

550. **Titan,** Ozana, Trapezului, sector 3, dec., et. 3/3, 2021, ofer spre vanzare garsoniera finalizata 42 mp, mutare imediata. Acte disponibile in luna ianuarie 2022, **53.280 €;** ☎0766.228.698/ 0799.156.868 pallady.apartaments01@gmail.com

551. **Titan,** parc IOR, semidec., et. 5/10, 31 mp, 1970, vindem o garsoniera moderna, renovata complet, insemnand schimbarea instalatiilor, elctrice si sanitare, gresia, faianta, parchetul, usa metalica fiind si ele schimbate. **47.000 €;** ☎0732.135.467 ramax2016@yahoo.com

552. **Titan,** Policlinica, semidec., et. 6/10, 31 mp, 1970, garsoniera mobilata, utilata in spatele policlinicii Titan, langa parc, bloc reabilitat, scara zugravita, luminoasa, **46.500 €;** ☎0768.168.408 florin.cioboata@yahoo.com

553. **Titan,** Postavarul, Apartament 1 camera 17mp semidec., et. 10, 17 mp, 1995, **25.000 €;** ☎0747.116.603 contact@casta.eu

554. **Titan,** Postavarului, semidec., et. 9/10, 18 mp, 1970, Stradal, confort 2, bloc curat, statie autobuze 3 minute, se vinde mobilata, se accepta credit, piata, Auchan, Penny, 311,101,19,40, metrou la doua statii tramvai distanta. agentie **25.000 €;** ☎0745.753.174

555. **Titan,** sector 3, metrou 1 Decembrie 1918 studio dec., et. 1/6, 40 mp, 2020, **54.060 €;** ☎0770.490.490 costel.guinea@estimobiliar.ro

556. **Titan,** Th. Pallady, metrou Nicolae Teclu, garsoniera sector 3 dec., et. 2/4, 49 mp, 2021, **56.641 €;** ☎0770.390.390 sales@estimobiliar.ro

557. **Titan,** Th. Pallady, metrou Nicolae Teclu, sector 3, garsoniera semidec., et. 2/3, 36 mp, 2021, **48.235 €;** ☎0770.450.450 sales@estimobiliar.ro

558. **Titan,** Th. Pallady, metrou Nicolae Teclu, sector 3, garsoniera dec., et. 1/11, 46 mp, 2021, **50.842 €;** ☎0770.360.360 sales@estimobiliar.ro

559. **Titan,** Th. Pallady, metrou Nicolae Teclu, sector 3, garsoniera semidec., et. 2/3, 37 mp, 2021, **49.534 €;** ☎0770.390.390 sales@estimobiliar.ro

560. **Titan,** Th. Pallady, Metrou Nicolae Teclu, sector 3, garsoniera, dec., et. 8/10, 42 mp, 2021, **55.965 €;** ☎0770.470.470 sales@estimobiliar.ro

561. **Titan,** Th. Pallady, Metrou Nicolae Teclu, sector 3, garsoniera, dec., et. 2/6, 42 mp, 2021, **53.125 €;** ☎0770.460.460 sales@estimobiliar.ro

562. **Titan,** Th. Pallady, Metrou Nicolae Teclu, sector 3, garsoniera, dec., et. 1/7, 43 mp, 2021, **52.000 €;** ☎0774.430.430 sales@estimobiliar.ro

563. **Titan,** Th. Pallady, Metrou Nicolae Teclu, sector 3, garsoniera, dec., et. 5/7, 37 mp, 2021, **44.760 €;** ☎0774.430.430 sales@estimobiliar.ro

564. **Titan,** Th. Pallady, Metrou Nicolae Teclu, sector 3, garsoniera, semidec., et. 1/3, 36 mp, 2021, **48.235 €;** ☎0770.390.390 sales@estimobiliar.ro

565. **Titan,** Th. Pallady, Metrou Nicolae Teclu, sector 3, garsoniera, semidec., et. 1/3, 37 mp, 2021, **49.534 €;** ☎0770.390.390 sales@estimobiliar.ro

566. **Titan,** Th. Pallady, Metrou Nicolae Teclu, sector 3, garsoniera, semidec., et. 2/3, 44 mp, 2021, **58.341 €;** ☎0770.390.390 sales@estimobiliar.ro

567. **Titan,** Theodor Pallady, garsoniera metrou Nicolae Teclu, sector 3, dec., et. 3/11, 47 mp, 2021, **52.008 €;** ☎0770.360.360 sales@estimobiliar.ro

568. **Titan,** Theodor Pallady, Nicolae Teclu, dec., et. 1/8, 42 mp, 2021, direct dezvoltator, comision 0%, Caisului Residence 3. Garsoniera moderna, spatioasa, cu bucatarie inchisa. Incalzire prin pardoseala. 700 m metrou Nicolae Teclu, **47.500 €;** ☎0740.928.125

569. **Titan-** Basarabia-Arena Natioanala semidec., et. 2/10, 30 mp, 1970, 5 minute parc IOR,10 minute metrou, renovata, mobilata si utilata, gresie, faianta, parchet, termopane, usa metalica. **50.000 €;** ☎0732.135.467 ramax2016@yahoo.com

570. **Toporasi** Baduc et. 2/4, 17 mp, vand garsoniera cf 3 libera toate actele cu inbunatatiri scara curata pret disc., **11.000 €;** ☎0763.581.790

571. **Toporasi** Iacob Andrei, garsoniera dec., et. 3/4, 15 mp, 1976, **15.000 €;** ☎0723.535.968 iulian.faciu@zonadesud.ro

572. **Turda,** 32 mp, 1984, et. 1, bloc reabilitat termic, pozitie excelenta, facilitati, **57.000 €;** ☎0721.468.971

573. **Turnu** Magurele Garsoniera de vanzare in S-uri semidec., et. 7/10, 27 mp, 1966, **39.888 €;** ☎0752.703.232 sorin@sorinraducu.ro

574. **Turnu** Magurele, cea mai mare garsoniera din sectorul 4 dec., et. 5/9, 49 mp, 2021, **44.900 €;** ☎0726.375.629 florin.alecu@zonadesud.ro

575. **Turnu** Magurele, sector 4 Bucuresti, vand garsoniera confort 1, Turnu Magurele, sector 4 **35.000 €;** ☎0736.955.211

576. **Turnul** Magurele, Lidl dec., et. 1/10, 35 mp, vand garsoniera cf1, libera cu imbunatatiri, balcon, pret disc. **40.000 €;** ☎0763.581.790

577. **Ultracentral,** Centru Vechi, str. Smardan, dec., et. 3/6, 29 mp, 1938, amenajata, mobilata recent, ideal regim hotelier, centrala proprie, **41.000 €;** ☎0758.230.770 androsconfortcasa@gmail.ro

578. **Ultracentral,** Cismigiu, Parc Izvor semidec., et. 2/3, 25 mp, 1960, garsoniera, renovata, nemobilata, centrala proprie, parchet, aer conditionat, fara asociatie de proprietari, libera, accept credit, tel. direct proprietar, **38.000 €;** ☎0728.889.805

579. **Unirii** dec., et. 3/7, 44 mp, 1996, Garsoniera Calea Calarasi, etajul 3/7 al unui bloc mixt monolit stradal construit in anul 1996. Garsoniera dispune de o suprafata utila de 44 mp este dec.a. Comision 0 la achizitionare. **84.900 €;** ☎0755.106.999 mihaela.gruiescu@csie.ase.ro

580. **Unirii** - Tribunalul Nou - F64, dec., et. 3/8, 1992, foarte spatioasa - 49mp, etaj 3/8, bloc stradal pe B-dul Unirii, la 10 minute pe jos de metrou Piata Unirii, vedere spate (liniste), balcon mare (peste 5 mp) inchis in termopan, scara foarte curata. **92.000 €;** ☎0728.736.846

581. **Unirii** -Piata Alba Iulia et. 7/8, 1992, PROPRIETAR, garsoniera cf1dec., blvd. Decebal, vis a vis de statia Mol, bloc ING Bank, etaj 7/8 vedere spate, 44mp, CENTRALA PROPRIE, renovata 2021 inclusiv instalatiile. Accept agentii **89.000 €;** ☎0723.670.638

582. **Unirii** 57, dec., et. 5/8, 41 mp, 1993, garsoniera renovata in 2021, mobilata complet, libera, direct de la proprietar **98.000 €;** ☎00393357252193 sdogarescu@gmail.com

583. **Unirii** Piata Alba Iulia stradal bloc mixt, garsoniera dec., et. 9/11, 40 mp, 1992, **81.000 €;** ☎0746.666.094 vlad@vladtrimbitasu.ro

584. **Universitate,** blocul Wilson, dec., et. 6/9, 40 mp, 1939, consolidat in 2007, Magheru Galeriile Orizont, mobilata utilata complet, etaj 6/9 cf, libera disponibila imediat, **68.000 €;** ☎0765.764.611/ 0749.161.171 sc.teraimobiliare@gmail.com

585. **Uverturii** semidec., et. demisol/4, 27 mp, 2021, Garsoniera demisol inalt, in Bulevardul Uverturii suprafata 27 mp,p **31.000 €;** ☎0727.723.539/ 0726.795.498

586. **Uverturii** semidec., et. demisol/4, 42 mp, 2021, Studio demisol inalt constructie noua Bulevardul Uverturii nr.120A, suprafata utila 42 mp, **45.000 €;** ☎0727.723.539/ 0726.795.498

587. **Victoriei** semidec., et. 3/7, 21 mp, 1940, Garsoniera ultracentral langa P-ta Victoriei! **41.200 €;** ☎0787.693.892

588. **Virtutii** - Garsoniera in zona Virtutii - Lujerului bloc de garsoniere) semidec., et. 4, 40 mp, 1990, **55.000 €;** ☎0752.076.109 Landestate.8@gmail.com

589. **Virtutii.** Garsoniera Finalizata-45mp utili ! Mutare imediata ! dec., et. 11/12, 45 mp, 2020, **73.900 €;** ☎0764.665.766 simona@apartamentdecumparat.ro

590. **Vis** a vis de Spitalul Sf. Pantelimon dec., 55 mp, 2008, Vis a vis de Spitalul Sf. Pantelimon, Vis a vis de Spitalul Sf. Pantelimon, Vis a vis de Spitalul Sf. Pantelimon, Vis a vis de Spitalul Sf. Pantelimon, **2.900 €;** ☎021.222.22.22

591. **Vitan** semidec., et. 6/8, 33 mp, 1980, Proprietar vand garsoniera situata pe Calea Vitan in bloc mixt, etajul 6 din 8, 33 mp, vedere stradala pe Calea Vitan. Blocul a fost renovat in 2012 si se afla intre statiile de metrou Mihai Bravu si Dristor la o distanta de 5-7 minute. **59.000 €;** ☎0727.687.090/ 0754.073.065 Tudorache.roxana88@yahoo.com

592. **Vitan -confort parc proprietar vand garsoniera 37 mp, dec.a, utilata, mobilata, etaj 7/10, bloc 2008, centrala termica, pret negociabil. 48.000 €; ☎0722.795.248**

593. **Vitan** Barzesti, bloc finalizat, comision 0%, dec., et. 6/7, 42 mp, 2021, **52.960 €;** ☎031.005.18.20 andrei.u@star-construct.ro

594. **Vitan** Mall semidec., et. parter/4, 18 mp, 1970, Garsoniera renovata de 18MP, gresie, faianta, parchet, termopan, usa metalica, **26.000 €;** ☎0769.651.162

595. **Vitan** Mall, semidec., et. parter/4, 18 mp, 1970, proprietar vand garsoniera confort 3, Al. Banu Udrea, semidec.a, parter din 4, mobilata si utilata situata la 5 min. metrou Mihai Bravu, **25.000 €;** ☎0722.672.460

596. **Vitan** Mall, dec., et. 3/10, 42 mp, 1989, proprietar, vand garsoniera, situata pe Calea Vitan, langa Bucuresti Mall, bloc de garsoniere, an de constructie 1989, dec.a, suprafata utila 42 mp, cu balcon nerenovat, etaj 3/10, **65.000 €;** ☎0738.130.868

597. **Vitan** stradal, Auchan, semidec., 31 mp, 1980, cf. 1, semidec. gresie, faianta, parchet, termopan, usa metalica, toate actele, acc credit, vecinatati Ramnicu Sarat, Mihai Bravu, Dristor, Calea Vitan **39.000 €;** ☎0741.140.993

598. **Vitan,** Auchan, semidec., et. 7/10, 32 mp, 1980, mobilata, contorizata, 10 min. metrou, seriozitate, exclus intermediari, **42.500 €;** ☎0746.518.762

599. **Vitan,** Confort City, particular, ocazie, et. 3/11, 48 mp, garsoniera, balcon, imbunatatiri lux, centrala, **41.000 €;** ☎0744.439.198

600. **Vitan,** Titan, garsoniera semidec., et. 5/10, 31 mp, 1982, Vanzare garsoniera cf.1, an 1982, semidec.a, etaj 5/10, suprafata 31 mp, renovata total 2021, vedere spate , mobilata Ikea, utilata, 3 min. Auchan Vitan, 15 min. metrou Nicolae Grigorescu. **48.800 €;** ☎0728.255.957 tutaniulia@yahoo.com

601. **Zetari,** Ferentari, semidec., et. 3/4, 15 mp, 1975, comfort 3 semidec.a, libera, cadastru, intabulare, gaze la usa, etaj 3/4, bloc curat cu interfon, aleea Livezilor, bloc 38, termopan, **10.500 €;** ☎0787.638.327/ 0762.966.973 neacsunela.nela@yahoo.com

Imobiliare vânzări 2 CAMERE

Apartamente 2 camere

1. **1 Decembrie** - Piata Trapezului - 4 minute metrou dec., et. 2/4, 50 mp, 1970, Apartament de 2 camere dec., renovat complet, bucatarie spatioasa, bloc reabilitat. **63.500 €;** ☎0769.651.162

2. **1 Decembrie** 1918 Metrou dec., et. 6/10, 54 mp, 1977, Theodor Pallady, Trapezului,2 minute metrou si piata, dec., bloc reabilitat, termopane, vedere spate, scara curata **72.000 €;** ☎0732.135.471 ramax10@yahoo.com

3. **1 Decembrie** 1918 metrou dec., et. 9/10, 1976, Trapezului chiar la metrou 1 Decembrie 1918,intersectie cu Theodor Pallady, stradal, bloc reabilitat, gresie, faianta, parchet, termopane, usa metalica, balcon mare, mobilat si utilat, liber **72.000 €;** ☎0732.135.471 ramax10@yahoo.com

4. **1 Decembrie** la cateva minute metrou dec., et. 4/10, 1972, strada Petre Ionescu,4/10 36mp, bloc 1972,toate imbunatatirile,imobil reabilitat termic clasa energ A,se vinde complet mobilat si utilat , liber oferta reala merita, acte la zi, **51.000 €;** ☎0728.879.794

5. **1 Decembrie** metrou - Piata Trapezului dec., et. 2/4, 50 mp, 1970, Apartament de 2 camere dec. complet, renovat, gresie, faianta parchet termopan.Etajul 2/4, bloc mic.5 Minute reale metrou **70.000 €;** ☎0769.651.162

6. **1 Decembrie** Metrou Apartament 2 camere cu terasa- dec., et. 3/3, 139 mp, 2019, Apartament 2 camere cu o terasa imensa de 82 mp, dec., centrala proprie, predare la cheie, etaj 3/3, caramida Porotherm, contorizare individuala, predare Decembrie 2021. **86.900 €;** ☎0748.568.563

7. **1 Decembrie,** 2 camere, M 1 Decembrie, Black Friday!!! dec., et. 3/parter, 65 mp, 2021, **75.400 €;** ☎0722.468.349 daniel.iancu@zonadesud.ro

8. **1 Decembrie,** 7 minute pana la metrou et. 9/10, 51 mp, 1974, Cf.I dec, 9/10, 51 mp, bloc reabilitat termic la exterior, izolat la interior, iarna nu se da drumul la caldura, toate imbunatatirile, mobilat, utilat, toate actele, se accepta credit, clasa energetica A. neg. **71.000 €;** ☎0728.879.794

9. **1 Decembrie,** Rasarit de Soare, apartament 2 camere 55 mp, semidec., et. 10, 55 mp, 2007, **86.000 €;** ☎0747.116.603 contact@casta.eu

10. **1 Decembrie.** Apartament 2 camere metrou 1 Decembrie. semidec., et. 8/10, 49 mp, 1976, **61.500 €;** ☎0745.695.511 robert@robertgagos.ro

11. **1 Decembrie.** Apartament 2 camere metrou 1 Decembrie. semidec., et. 8/10, 49 mp, 1976, **61.500 €;** ☎0745.695.511 robert@robertgagos.ro

12. **1 Mai,** Aleea Compozitorilor nr. 11, semidec., et. 10/10, 35 mp, 1980, Apartament 2 camere, confort 2, situat la etajul 10, in suprafata de 35 mp, liber, imbunatatiri, usa metalica, ferestre pvc, parchet, gresie, faianta, igienizat recent, vedere mixta **48.000 €;** ☎0731.461.711 staicu.aurelian@yahoo.ro

13. **1 Mai,** Domenii, str. Constantin Stere, 2 camere, 40 mp, 54.500 euro. Regina Elisabeta, Schitu Magureanu, 2 camere, 3/7, 98.000 euro; ☎0733.657.211

14. **13 Septembrie** - Drumul Sarii, 2 cam 75 mp, dec., et. 4/4, 75 mp, 2015, 2 cam, 13 Septembrie - Drumul Sarii, Bl din 2015, et 4/4 +pod, 75 mp utili, G+F+P, termopan, usa metalica,2 AC, centrala proprie, dresing imens pe hol, mobilat si utilat pe comanda, loc de parcare, **110.000 €;** ☎0723.348.535 marin.relu1975@gmail.com

15. **13 Septembrie** Drumul Sarii Cotroceni Politehnica dec., et. 3/6, 50 mp, 2019, Comision 0 finisaje premium direct dezvoltator. Aproape de zonele de interes ale capitalei: 500 de metri fata de metrou Academiei si Orizont, 100 de metri fata de statii STB, **84.900 €;** ☎0722.181.025 novum.invest13@gmail.com

16. **13 Septembrie** vis-a-vis Marriott dec., et. 8/9, 62 mp, 1990, Ultracental ,vedere superba (Marriott, Catedrala), pozitie deosebita proprietar vand apartament 2 camere cu 2 bai. Living cu bucatarie open space cu baie pentru musafiri ,dormitor cu baie proprie. **136.900 €;** ☎0724.783.507/ 00393273834959 vrl_s@yahoo.com

17. **13 Septembrie,** dec., et. 7/7, 63 mp, 1992, cf. 1 dec., 7/7, parchet, termopan, mobilat, bloc 1992, renovat **90.000 €;** ☎0726.115.646 nelepcu.lenuta@gmail.com

18. **13 septembrie,** Margeanului, dec., et. 10/10, 53 mp, 1982, dec., centrala, imobil amvelopat, stare buna, 53 mp, et. 10/10, imobil cu magazine la parter, doua minute de autobuz, **65.000 €;** ☎0766.317.618/ 0799.121.777 g.georgescu@yahoo.com

19. **2 Cam,** dec., 62 mp, imobil nou, comision 0% dec., et. 1/8, 73 mp, 2021, Apartament 2 camere, bloc nou 2021, 73 mp. suprafata utila, dec., apartamentul se preda finisat la cheie, centrala termica individuala, bucatrie inchisa, balcon, acces metrou 6 minute, comis 0%! **84.761 €;** ☎0742.400.300

20. **Afi** Cotroceni, semidec., et. 7/8, 43 mp, 1963, particular vand apartament 2 camere semidec., luminos, etaj 7/8. Strada Sibiu nr. 1, zona Afi Cotroceni, su 42.77 m, st 57.74, balcon 14 mp, bloc anvelopat, repartitoare, apometre, **65.000 €;** ☎0745.910.133 daniela.g.beu@gmail.com

21. **Aleea** Taifunului, Ozana, sector 3 dec., et. 1/4, 53 mp, 2021, dezvolator, ofer spre vanzare apartament 2 camere, dec., etaj 1/4, Ozana, Titan, 0 comision **69.400 €;** ☎0766.228.698/ 0799.156.868 pallady.apartaments01@gmail.com

22. **Alexandriei,** Cristalului, Mc Donald's, dec., et. parter/2, 45 mp, 2009, zona foarte buna. Mijloace de transport. Centre Comerciale. Sunt doua apartamente disponibile. Si in fotografii sunt cele doua apartamente. Se vand separat. Puteti alege unul din cele doua, **45.000 €;** ☎0721.115.770 dragomirdianamaria@gmail.com

23. **Alexandru** Obregia 2 camere bloc nou, dec., et. 1/4, 55 mp, 2021, **78.000 €;** ☎0722.468.349 daniel.iancu@zonadesud.ro

24. **Alexandru** Obregia, bloc nou, 2 camere parter dec., et. parter/5, 51 mp, 2021, Va propunem la vanzare un apartament format din 2 camere dec.e la parterul unui bloc nou.Apartamentul este racordat la toate utilitatile si este contorizat individual. **78.000 €;** ☎0752.413.105 Cristian@proestate.ro

25. **Alexandru** Obregia, Cultural, 2 camere, dec., 6/10, 59.900 euro fix. Sos. Stefan cel Mare, Dinamo, 7/9, 75.000 euro; ☎0733.657.211

26. **Andronache-** Apartament 2 camere-LUX dec., et. 2/3, 75 mp, 2021, **89.700 €;** ☎0722.652.640 alexandru.dinu@zonadesud.ro

27. **Antiaeriana,** dec., et. 1/6, 46 mp, 2021, apartament 2 camere Rahova etaj 1/6, 46 mp, dec. constructie 2021, **46.000 €;** ☎0732.592.007 georgedann74@yahoo.com

28. **Antiaeriana,** semidec., et. 1/6, 36 mp, 2021, apartament 2 camere tip studio 36 mp parter, 34.000 E, etaj 1, 43 mp cu balcon, 43.000 E, **39.000 €;** ☎0732.592.007 georgedann74@yahoo.com

29. **Antiaeriana,** dec., et. 1/3, 56 mp, 2020, apartament Antiaeriana 2 camere confort 1, dec., etaj 1/3, 56 mp, constructie 2020, caramida izolat cu polistiren de 10, loc parcare, centrala gaze, mobilat, utilat, cadastru, intabulare merita vazut, **60.000 €;** ☎0732.592.007 georgedann74@yahoo.com

30. **Aparatorii** Patriei - metrou Apartament 2 Camere et. 2/6, 57 mp, 2021, **64.750 €;** ☎0737.811.000 claudia.odagescu@zonadesud.ro

31. **Aparatorii** Patriei Apartament 2 camere dec., et. 3/3, 65 mp, 2021, **82.200 €;** ☎0725.957.933 raluca.dascalu@zonadesud.ro

32. **Aparatorii** Patriei Apartament 2 camere Metrou Aparatorii Patriei dec., et. 3/3, 65 mp, 2021, **82.200 €;** ☎0725.957.933 raluca.dascalu@zonadesud.ro

33. **Aparatorii** Patriei metrou, super ap. 2 camere 65 mp, dec., et. 3/3, 65 mp, 2021, **84.580 €;** ☎0730.888.285 nicolae.ene@zonadesud.ro

34. **Aparatorii** Patriei, et. 4/8, 50 mp, 1983, apartament 2 camere, pret 6.000 euro negociabil sau inchiriez acest ap. care este mobilat cu 1.300 lei lunar, negociabil; ☎0722.656.703

35. **Aparatorii** Patriei, apartament 2 camere, et. 1/6, 51 mp, 2021, **57.099 €;** ☎0737.811.000 claudia.odagescu@zonadesud.ro

36. **Aparatorii** Patriei, Berceni dec., et. 1/4, 40 mp, 2021, Apartament 2 camere cu suprafata utila de 39,6 mp. Apartamentul este gata de mutare si se poate preda imediat! Apartamentul este situat intr-o zona linistita cu acces rapid la mijloace de transport, **53.000 €;** ☎0721.396.902 corneldinu174@yahoo.com

37. **Aparatorii** Patriei, Drumul Cretestilor dec., et. parter/4, 43 mp, 2017, Se vinde apartament cu suprafata de 42,7 mp.Apartamentul se vinde complet utilat si mobilat si este situat la 10-12 minute de metrou Aparatorii Patriei. **54.000 €;** ☎0721.396.902 corneldinu174@yahoo.com

38. **Aparatorii** Patriei, Metrou la 5 min, mutare imediata dec., et. 8/8, 70 mp, 2015, **75.000 €;** ☎031.005.00.80 clienti@star-construct.ro

39. **Aparatorii** Patriei, Metrou, apartament 2 camere et. 1/6, 38 mp, 2021, **45.500 €;** ☎0737.811.000 claudia.odagescu@zonadesud.ro

40. **Aparatorii** Patriei, metrou, apartament 2 camere, et. 1/6, 43 mp, 2021, **48.600 €;** ☎0737.811.000 claudia.odagescu@zonadesud.ro

41. **Aparatorii** Patriei, oferta plata cash semidec., et. 2/7, 39 mp, 2021, metrou Aparatorii Patriei, cel mai ieftin, cashautobuz in fata blocului, finalizare la sfarsitul anului, la 8 min. de metrou, apartament nou 2 camere, spatiul permite amenajare foarte eficienta **45.500 €;** ☎0765.712.541

42. **Aparatorii** Patriei, sector 4, Iriceanu Ion, dec., et. 4/6, 53 mp, 1984, 10 minute metrou, apartament 2 camere, confort 1, anul 1984, multiple imbunatatiri, mobilat, utilat complet, totul impecabil, etajul 4/8, stradal, bloc civilizat, cadastru, intabulare, negoaciabil, **74.000 €;** ☎0720.039.035/ 0761.609.243 columbia.imobiliar@yahoo.com

43. **Aparatorii** Patriei, Studio 2 camere comision zero, dec., et. 3/6, 43 mp, 2021, Va oferim spre vanzare garsoniere si apartamente in zona Aparatorii Patriei, foarte aproape de metrou. Faza 3 a proiectului va cuprinde 8 blocuri, cu regim de inaltime P+7 si P+4, Direct dezvoltator, **53.300 €;** ☎0727.121.851

44. **Aparatorii** Patriei. Apartament 2 camere Metrou Aparatorii Patriei dec., et. 3/3, 65 mp, 2021, **82.200 €;** ☎0725.957.933 raluca.dascalu@zonadesud.ro

45. **Aparatorii** Patriei. Avans 2300e Garsoniera cu Parcare Metrou Aparatorii Patriei dec., et. 1/6, 38 mp, 2021, **47.500 €;** ☎0722.204.952 alexandru.mildner@zonadesud.ro

46. **Aparatorii** Patriei. Avans 2300e Garsoniera cu Parcare Metrou Aparatorii Patriei dec., et. 1/6, 38 mp, 2021, **47.500 €;** ☎0722.204.952 alexandru.mildner@zonadesud.ro

47. **Aparatorii** Patriei. Avans 5% Apartament Nou Parcarea inclusa Metrou Aparatorii Patriei dec., et. 1/6, 59 mp, 2021, **81.000 €;** ☎0722.204.952 alexandru.mildner@zonadesud.ro

48. **Apartament** 2 camere -Titan - Pallady - Metrou Nicolae Teclu dec., et. 2/5, 51.52 mp, 2021, **59.800 €;** ☎0771.169.692 narcis.ene@estimobiliar.ro

Imobiliare vânzări **2 CAMERE**

49. **Apartament** 2 camere tip Studio - Pallady - Metrou Nicolae Teclu dec., et. 7/11, 47 mp, 2021, **54.223 €;** ☎0770.836.956 bogdan.ionita@estimobiliar.ro

50. **Apartament** 2 camere, Dream Residence Rahova dec., et. 3/10, 57 mp, 2020, apartament 2 camere, Dream Residence Rahova, dec., in suprafata de 56.50 mp, la cheie, finisaje de calitate la alegere, etaj 1, bloc in stadiu de executie, locuri de parcare subterane si supraterane **69.900 €;** ☎0734.824.188 office@dream-residence.ro

51. **APARTAMENTUL** CU DE TOATE ! dec., et. parter/7, 57.00 mp, 2021, **114.900 €;** ☎0735.551.422 florin.toma@catoma.ro

52. **Apusului,** Uversurii, Militari, apartament 2 camere dec., et. 4/4, 58 mp, 1980, nr. bucatarii: 1, nr. bai: 1, nr. balcoane: 1,an constructie: 1980, regim inaltime: P +4E,suprafata construita: 68 mp, **58.000 €;** ☎0723.095.532

53. **Arghezi** Park - Apartament 2 camere dec. dec., et. 1/5, 55 mp, 2021, **57.220 €;** ☎0737.500.379/ 0737.500.379 liliana.serban@zonadesud.ro

54. **Arghezi** Park, B-dul Metalurgiei - Apartament 2 camere et. 3/5, 54 mp, 2021, **56.425 €;** ☎0737.500.379/ 0737.500.379 liliana.serban@zonadesud.ro

55. **Armeneasca,** Mosilor, dec., et. parter/4, 61 mp, 1939, apartament cu 2 camere plus birou 7 mp, intr-un bloc fara risc seismic sau urgenta **79.990 €;** ☎0748.237.236 marian@confortcasaimobiliare.ro

56. **Astrelor** Residence Apartament 2 camere dec., et. 1/2, 67 mp, 2020, **74.000 €;** ☎0731.510.854 adrian.cantia@zonadesud.ro

57. **Auchan** Metalurgiei dec., et. 3/7, 60 mp, 2022, apartament 2 camere exclusivist Metalurgiei Park, incalzire in pardoseala, loc parcare inclus, **68.000 €;** ☎0744.304.499/ 0744.304.499 stoiancristina80@yahoo.com

58. **Auchan** Titan | Parcul Teilor | Bloc nou | Complet dec. dec., et. 1/6, 70 mp, 2022, **74.064 €;** ☎031.005.17.63 robert.p@star-construct.ro

59. **Auchan** Titan, aproape de parc, terasa spatioasa dec., et. 1/7, 70 mp, 2021, **74.112 €;** ☎031.005.00.80 clienti@star-construct.ro

60. **Aviatiei** metrou etj 1/4, 1985 dec., et. 1/4, 55 mp, 1985, Etj 1, ap dec mobilat modern utilat complet liber cad intabulare pe mijloc ap bloc 1985 bloc reabilitat, pret discutabil, **125.000 €;** ☎0721.607.265

61. **Aviatiei,** sector 1, direct proprietar dec., et. 4/4, 54 mp, 1985, apartament 2 camere, str. Prometeu 10, zona linistita, usa metalica, geamuri termopan, gresie, faianta, parchet masiv, usi Pinum la interior, instalatie electrica si sanitara refacute, 7 min. metrou **106.000 €;** ☎0744.517.869 aurel.musat63@gmail.com

62. **Aviatorilor** Vanzari apartament 2 camere dec., et. 2/2, 51 mp, **130.000 €;** ☎0720.592.299 flandaservimpex2@yahoo.com

63. **Avras** Residence de vanzare apartament 2 camere! dec., et. 1/3, 54 mp, 2021, Avras Residence cel mai nou proiect rezidential din orasul Magurele este aproape de finalizare. Imobilul este format din 2 blocuri de mici dimensiuni P+3 si dispune de garsoniere, apartamente 2 si 3. **55.000 €;** ☎0752.413.105 Cristian@proestate.ro

64. **Baba** Novac semidec., et. parter/10, 53 mp, 1970, Campia Libertatii, Mall Park Lake, bloc reabilitat, termopane, usa metalica, instalatii electrice si sanitare schimbate complet, indreptat pereti, glet, pregatit pentru gresie, f parchet, **72.000 €;** ☎0732.135.471 ramax10@yahoo.com

65. **Baba** Novac et. parter/10, 53 mp, stradal, restaurantul Rucar, aproape parcul IOR, cf1, parter cu balcon inchis, 53mp, renovat, locuibil, g, f, p, t, um, bl. reabilitat termic, zona verde, civilizata, cadastru, intabulare disc. **68.000 €;** ☎0761.749.316/ 0722.824.757

66. **Baba** Novac , parc IOR semidec., et. 1/10, 53 mp, 1970, Campia Libertatii, confort 1, semidec., bloc reabilitat termic, etaj 1, liber, gresie, faianta, parchet, termopan, situat la 10 min metrou Muncii **73.000 €;** ☎0732.135.471 ramax10@yahoo.com

67. **Baba** Novac - 5 min PARC IOR - Titan semidec., et. parter/10, 52 mp, 1970, Apartament de 2 camere situat la P/10, intr-un bloc reabilitat. Scara f curata. Apartamentul a fost renovat cu cativa ani in urma. Gresie, faianta, parchet, termopan, usa metalica, geam la baie **67.000 €;** ☎0769.651.162

68. **Baba** Novac - Reconstructiei semidec., et. 8/10, 52 mp, 1969, Baba Novac, conf 1 sdec, 8/10, bloc reabilitat 2018, apartament complet renovat, intabulat, se admite credit, liber **81.500 €;** ☎0731.144.159

69. **Baba** Novac intersectie Campia Libertatii, dec., et. 7/10, 53 mp, 1974, stradal, vedere spate, bloc reabilitat, 2 lifturi, gresie, faianta, parchet, termopane, usa metalica, aer conditionat, geam baie, partial mobilat **73.000 €;** ☎0728.777.132 office@ramax.ro

70. **Baba** Novac intersectie cu Campia Libertatii et. 7/10, 53 mp, 1974, Baba Novac intersectie Campia Libertatii,stradal, vedere spate, bloc reabilitat, 2 lifturi, gresie, faianta, parchet, termopane, usa metalica, aer conditionat, geam baie, partial mobilat **73.000 €;** ☎0732.135.471 office@ramax.ro

71. **Baba** Novac la intersectia cu Campia Libertatii dec., et. 8/10, cf. circular, poate fi folosit ca dec. sau semidec. cf. 1, 50 mp, izolat termic, clasa energetica A, 8/10, scara impecabila, zona excelenta, 10 min. metrou Dristor, bloc monolit 1976, se accepta credit **64.000 €;** ☎0728.879.794/ 0728.879.798

72. **Baba** Novac Liviu Rebreanu - Park Lake - langa parc semidec., et. 7/10, 53 mp, 1970, Str ReconstructieiApartament de 2 camere semidec., renovat complet, instalatii schimate. Totul nou.Geam la baie, blocul este reabilitat. Liniste. Langa Parc IOR **72.000 €;** ☎0769.651.162

73. **Baba** Novac, semidec., et. 10/10, 52 mp, 1965, 2 cam., cf. 1, apartamentul este renovat integral si se poate vinde semimobilat, blocul este reabilitat termic, cadastru, intabulare, scoala, gradinita la 1 min. **63.000 €;** ☎0724.337.658 agentie6@mauwvis.ro

74. **Baba** Novac, semidec., et. 6/17, 52 mp, 1974, 2 min. parc IOR, cf. I semidec. circular, liber, acte la zi, necesita renovare, 10 min. metrou Dristor, bloc si zona extrem de civilizate, **63.000 €;** ☎0745.087.966/ 0727.884.946 office_treibrazi@yahoo.com

75. **Baba** Novac, Campia Libertatii, Muncii, Dristor dec., et. 10/10, 56 mp, 1979, spatios, luminos, cel mai frumos model cu 2 camere din zona, bucatarie complet mobilata nou si utilata, semimobilat, izolat, terasa noua, liber, **66.000 €;** ☎0763.990.999

76. **Baba** Novac, Campia Libertatii, parc IOR, et. 1/10, 51 mp, 1970, apartament de 2 camere dec., renovat, gresie, faianta, parchet, termopan, bloc reabilitat, scara curata, toate actele, **73.000 €;** ☎0769.651.162

77. **Baba** Novac, intersectie Campia Libertatii, dec., et. 15/17, 50 mp, 1974, chiar la parc IOR, 10 minute metrou Dristor, bloc reabilitat, 3 lifturi, gresie, faianta, parchet, termopane, usa metalica, renovat recent, liber, **64.000 €;** ☎0728.777.132 office@ramax.ro

78. **Baba** Novac, intersectie Campia Libertatii, semidec., et. parter/10, 50 mp, 1967, chiar pe Reconstructiei, bloc reabilitat, termopane, usa metalica, instalatii electrice si sanitare schimbate complet, pregatit pentru gresie, faianta, parchet, sapa noua, parc lor si mall Parc Lake **72.000 €;** ☎0728.777.132 office@ramax.ro

79. **Baba** Novac, langa parc IOR, semidec., et. 7/10, 54 mp, 1970, Reconstructiei, apartament de 2 camere semidec., renovat complet, instalatii schimbata. Apartamentul se vinde mobilat si utilat. Geam la baie, bloc reabilitat. **72.000 €;** ☎0728.777.132 office@ramax.ro

80. **Baba** Novac, parc IOR semidec., et. 7/10, 54 mp, 1970, Mall Park Lake, Reconstructiei, confort 1, semidec., renovat complet, instalatii schimbata. Apartamentul se vinde mobilat si utilat. Geam la baie, bloc reabilitat, situat la 10 min. metrou **72.000 €;** ☎0732.135.471

81. **Baba** Novac, parc IOR, dec., et. 15/17, 55 mp, 1976, Park Lake, confort 1, dec., bloc reablitat, adapost atiatomic, gresie, faianta, parchet, termopane, usa metalica, bloc reabilitat, 3 lifturi noi **64.000 €;** ☎0732.135.471

82. **Baba** Novac-parc IOR, zona superba, Bucuresti, semidec., et. 10/14, 55 mp, 2016, Vand apartament de 2 camere, mobilat si utilat in bloc nou, Complexul Belvedere, 55mp utili, vedere superba, et.10 din 14, situat chiar la intrarea in parcul IOR, blocul are centrala proprie, paza, **119.000 €;** ☎0752.219.346 enescuangela@yahoo.com

83. **Baciului** semidec., et. parter/4, 34 mp, 2018, parter din patru, centrala, gresie, faianta parchet termopan, bloc nou se afla intre Luica si Baciului, cadastru intabulare, st 34 mp, **32.000 €;** ☎0787.638.327/ 0762.966.973 neacsunela.nela@yahoo.com

84. **Baicului, et. 1/4, 25 mp, 2 camere, cf. 3, bloc reabilitat, incalzire RADET, necesita lucrari reamenajare, 22.000 €; ☎0744.688.478**

85. **Baneasa,** Petrom City, Scoala Genesis semidec., et. parter/3, 52 mp, 2016, apartament 2 camere semidec., Petrom City, Scoala Genesis, Scoala Germana, Romatsa. **79.000 €;** ☎0744.403.596 razvan74paunescu@yahoo.com

86. **Baneasa,** Sisesti, semidec., et. 8/11, 70 mp, 2021, apartament 2 camere in bloc nou cu terasa pe str. Ghe. Ionescu Sisesti, in imobil nou, cu finisaje din gama medie/high create special pentru tine, comision 0%, Baneasa, Sisesti, Bucurestii Noi, Nord, **107.000 €;** ☎0722.602.948/ 0727.090.488 andrei@prostate.ro

87. **Baneasa,** Sisesti, dec., et. 5/11, 67 mp, 2021, apartament in bloc nou pe str. Ghe. Ionescu Sisesti, in imobil nou, cu finisaje din gama medie/high create special pentru tine, comision 0%, Baneasa, Sisesti, Bucurestii Noi, Nord, **110.000 €;** ☎0722.602.948/ 0727.090.488 andrei@prostate.ro

88. **Baneasa,** Straulesti-vav Petrom City dec., et. 3/4, 64.00 mp, 2006, **105.000 €;** ☎0742.893.157 comunicari@danieldobre.ro

89. **Banu** Manta, Primaria Sectorului 1, dec., et. 1/8, 54 mp, 1978, apartament 2 camere, etaj 1/P+8, imobil reabilitat termic, 50 mp utili+ 4 mp 1 balcon inchis in termopan, 1 baie. Se vinde nemobilat, are parchet masiv, gresie, faianta, termopan, AC, UM. **109.000 €;** ☎0722.147.959 dragneaeurobest76@gmail.com

90. **Banu** Manta, Primarie Titulescu apartament 2 camere semidec., et. 2, 45 mp, 2009, **69.000 €;** ☎0730.928.310 trimbitasu@gmail.com

91. **Barbu** Vacarescu, apartament 2 camere, incalzire pardoseala, Complex 102 The Address, Comision 0% dec., et. 7/10, 57 mp, 2020, **123.020 €;** ☎0740.121.267 contact@sorin-stoinea.ro

92. **Basarabia** et. 6/9, 54 mp, 1983, Chisinau stradal, Hypocrat, ctie 1983, cf1, etajul 6, balcon, 54mp, scara foarte curata, 10 minute metrou Titan, aproape scoala, spati comerciale, aproape Mega mall, piata, cadastru, intabulare **65.000 €;** ☎0761.749.316/ 0722.824.757

93. **Basarabia** 2 minute metrou Costin Georgian semidec., et. 8/10, 1979, cf.I sdec, 50mp, etaj 8/10, bloc 1979 , imbunatatiri decente , liber /nelocuit , acte la zi, se accepta credit, oferta reala, merita clasa energetica B, oferta reala, vizite urgent **58.500 €;** ☎0728.879.794

94. **Basarabia** Bulevard nr.52 52 mp, vand apartament 2 camere, 52mp, et.4/11, vis a vis de Parcul National si restaurantul Riviera, vedere exceptionala la parc, igenizat recent. **58.000 €;** ☎0727.177.008

95. **Basarabia** chiar vav spitalul Ilfov, dec., et. 6/10, 55 mp, 1980, Nicolae Sebe, confort 1, dec., bucatarie mare, renovat recent, gresie, faianta, parchet, termopane, instalatii schimbate, situat la 10 min metrou, toate actele **78.000 €;** ☎0728.777.132 office@ramax.ro

96. **Basarabia** Ocazie! dec., et. 9/10, 1985, intersectie cu Bl Chisinau, confort 1 dec., 71mp, etajul 9/10, bloc 1985 reabilitat,cu imbunatatiri, partial mobilat, acte la zi, merita vazut ! **92.000 €;** ☎0728.879.795

97. **Basarabia,** Campia Libertatii, Baba Novac semidec., et. 4/10, 54 mp, 1975, cf 1, curat, fara imbunatatiri, toate actele, vecinatati: Muncii, Parc IOR, Nicolae Grigorescu, Liviu Rebreanu, Titan, Mihai Bravu, **55.000 €;** ☎0787.602.251

98. **Basarabiei** dec., et. 4/4, 50 mp, 1960, Muncii -Basarabiei-strada Bucovina, 2 camere, dec.e, et 4, gresie, faianta, parchet, termopan, bloc de caramida, suprafata 50 mp, mobilat, utilat, cadastru, intabulare ,fara risc seismic, liber **71.900 €;** ☎0749.199.194 Viorica@confortcasaimobiliare.ro

99. **Beancoveanu,** Huedin, dec., et. parter/10, 38 mp, 1978, ap. 2 cam., cf. 2, gresie faianta, parchet termopan, um, renovat in totalitare, accept credit, **39.900 €;** ☎0731.136.698 carmen_alice82@yahoo.com

100. **Berceni** semidec., et. parter/3, 47 mp, 2021, 2 camere constructie 2021, situat la etajele parter/3, finalizare martie anul 2022, gresie, faianta, parchet, termopan, centrala proprie, zona linistita cartier de vile, apropiere centre comerciale, metrou **55.500 €;** ☎0722.766.766 dragos_imob@yahoo.com

101. **Berceni** dec., et. 1/5, 56 mp, 2021, Apartament 2 camere dec., suprafata totala 56 mp, bloc nou 2021, finisaje de cea mai buna calitate, disponibil la et.1/5. Bloc bransat la utilitatile orasului, apartamentul contorizat idividual. **63.900 €;** ☎0721.827.390/ 0721.827.390 cristi.farcas@sudrezidential.ro

102. **Berceni** dec., et. 2/4, 58 mp, 2022, Apartament 2 camere,cu un balcon de 13.20 mp. Berceni, deocomandat si finalizat. Dispune de centrala termica, este racordat la toate utilitatile. Locuri de parcare disponibile contracost 2000 euro. **56.980 €;** ☎0737.545.994 diana@sudbroker.ro

103. **Berceni** semidec., et. 7/8, 1968, bloc curat si reabilitat termic, vedere frumoasa, utilat si mobilat, 50mp, parchet, gresire, faianta, termopan, aer conditionat, dressing. **69.000 €;** ☎0728.530.366 terenuris5@gmail.com

104. **Berceni** semidec., et. 10/10, 34 mp, 1976, Emil Racovita 2 camere, semidec., etajul 10, suprafata 34 mp, fara imbunatatiri, cadastru, intabulare, pret discutabil **38.900 €;** ☎0749.199.194

105. **Berceni** - Aparatorii Patriei - metrou dec., 55 mp, 1976, Emil Racovita, deomandat, renovat complet, Ac, termopan, gresie, faianta, parchet, mobilat Mobexpert, liber, acces imediat la mijloace de transport, la 10 min de metrou, **56.900 €;** ☎0761.621.036

106. **Berceni** - Apartament 2 Camere - Metrou Berceni - Finalizat - Ansamblu 2021 dec., et. parter/6, 51 mp, 2020, **59.900 €;** ☎0737.500.383 cristian.odagescu@zonadesud.ro

107. **Berceni** - Huedin - Straja dec., et. 8/10, 38 mp, apartament 2 cam, conf 2, etaj 8/10, gresie, faianta, parchet, termopan, um, cadastru, intabulare, situat in zona Straja - Huedin, vav de biserica. **40.000 €;** ☎0788.430.749/ 0788.430.751

108. **Berceni** - Luica De vanzare 2 camere 39 mp Renovat- semidec., et. 2/10, 39 mp, 1977, De vanzare 2 camere semidec. 39 mp etaj 2/10 gresie faianta parchet lemn masiv usi interioare lemn masiv termopan gaze trase separat - 2 focuri cadastru intabularePret 50900 euro NEGOCIABIL **50.900 €;** ☎0723.292.446 ialexc@yahoo.com

109. **Berceni** - Piata Straduintei dec., et. 2/9, 1970, Emil Racovita, cf 1, dec., renovat, parchet, gresie, fainata, usi interioare schimbate, semimobilat, bucatarie inchisa, geam la baie, balcon spatios tip terasa, instalatii sanitare schimbate, tevi de cupru in tot blocul, usa metalica. In zona exista multiple posibilitati de parcare. **65.000 €;** ☎0730.941.521

110. **Berceni** 2 camere cu 2 balcoane cu incalzire in pardoseala dec., et. 1/5, 55 mp, 2021, **57.221 €;** ☎0725.957.934 silviu.cioaba@zonadesud.ro

111. **Berceni** Almasul Mare, ideal credit semidec., et. parter/4, 37 mp, Zona superba, bloc calduros, intretinere mica, Apartament 2 camere confort 2, curat, p/4, g, f, p, t, um, cadastru, intabulare, Scoala gradinita magazine loc joaca, 5 statii metrou Piata Sudului. **43.500 €;** ☎0720.039.035/ 0761.609.243 columbia.imobiliar@yahoo.com

112. **Berceni** Apartament 2 cam Soseaua Berceni Metrou dec., et. 1/7, 53 mp, 2019, **85.000 €;** ☎0731.510.854 adrian.cantia@zonadesud.ro

113. **Berceni** apartament 2 camere la 1 minut metrou Berceni bloc nou dec., et. 1/6, 45 mp, 2021, **55.000 €;** ☎0737.500.377 eduard.badea@zonadesud.ro

114. **Berceni** Apartament dec., statia de metrou dec., et. 3/7, 60 mp, 2021, Locuinta este situata intr-o zona cu infrastructura completa, strazi asfaltate si luminate din zona Berceni, cu acces rapid catre una din statiile de metrou Berceni sau Dimitrie Leonida . **59.500 €;** ☎0724.205.825/ 0722.478.920 grigore_stelian@yahoo.com

115. **Berceni** bloc nou, 2 camere 53.000 sau in rate 5 ani dec., et. 1/5, 50 mp, 2021, **53.000 €;** ☎0725.957.934 silviu.cioaba@zonadesud.ro

116. **Berceni** Centre Comerciale - Proiect Nou - Comision O dec., et. 1/10, 50 mp, 2021, **66.810 €;** ☎031.005.18.20 andrei.u@star-construct.ro

117. **Berceni** Emil Racovita dec., et. 8/10, 55 mp, 1976, apartament 2 camere confort 1, etaj 8/10, dec. , bloc reabilitat termic, stradal, renovat recent, totul nou, impecabil grupul sanitar nou, usi schimbate ,g ,f ,p ,t, um ,gaze separat, cadastru, **64.000 €;** ☎0720.039.035/ 0761.609.243 columbia.imobiliar@yahoo.com

118. **Berceni** Metalurgiei, apartament 2 camere decomand. dec., et. 2/11, 64 mp, 2021, Berceni sector 4, vand apartament 2 camere dec., suprafata utila de 68 mp. Bd. Metalurgiei. Bloc nou, se vinde finisat complet, bransat la toate utilitatile. Se accepta orice tip de credit. **69.900 €;** ☎0769.862.280/ 0731.111.210 ecaterina.popescu@sudbroker.ro

119. **Berceni** Metalurgiei, metrou Dimitrie Leonida dec., et. 2/8, 65 mp, 2021, apartament 2 camere ieftin 65.24 mp utili. Centrala proprie **69.900 €;** ☎0769.449.364 marius@sudrezidential.ro

120. **Berceni** Metalurgiei, metrou Dimitrie Leonida, dec., et. 8/9, 63 mp, 2020, apartament 2 camere dec., Metalurgiei Berceni sector 4 la 10 min. de metrou **60.900 €;** ☎0769.449.364 marius@sudrezidential.ro

121. **Berceni** Metrou - Apartament 2 camere - Mutare rapida et. parter/6, 57 mp, 2021, **59.900 €;** ☎0737.811.000 claudia.odagescu@zonadesud.ro

122. **Berceni** metrou 2 cam., dec. Apollo Residence dec., et. 1/7, 56 mp, 2021, Berceni metrou, ap 2 camere, ansamblu rezidential nou, 56 mp utili, etaj intermediar, arhitectura deosebita, constructie 2021, loc joaca, spatii verzi, boxa, loc parcare, aer conditionat si videointerfon **64.500 €;** ☎0769.862.280/ 0769.862.280 ecaterina.popescu@sudbroker.ro

123. **Berceni** metrou, 2 cam. in finalizare, dec., 68 mp dec., et. 1/5, 52 mp, 2020, direct dezvoltator, comision 0%. sos. Berceni, aproape metrou, apartament 2 camere spatios, etaj 1, dec., 52 mp, predare la cheie, centrala termica, lift, posibilitate parcare, mutare rapida **57.900 €;** ☎0774.075.901

124. **Berceni** metrou, pasarela dec., et. 2/5, 52 mp, 2021, Apartament 2 camere cu suprafata de 52 mp, finisat la cheie, la metroul Berceni, langa pasarela pietonala.Imobilul dispune de lift! Se accepta plata prin credit! **58.900 €;** ☎0742.225.050/ 0746.116.345 georgiana.dumitrana16@yahoo.com

125. **Berceni** Metrou, Popesti-Leordeni, dec., et. 2/4, 49 mp, 2021, doua camere nou langa metrou aproape gata,apartament 2 camere nou langa metrou aproape gata, se preda la cheie, finisaje la alegere, contorizat individual, **53.000 €;** ☎0765.712.541

126. **Berceni** Nitu Vasile semidec., et. 6/8, 51 mp, 1965, etaj 6/10, aproape de intersectia cu Brancoveanu, 51 mp, bloc 1964, termopane partial (mai putin balcon), usa metalica, parchet lemn masiv, liber, clasa energetica B, se accepta credit, liber, **56.000 €;** ☎0728.879.794 lagunaimob@yahoo.com

127. **Berceni** Noua casa! Acte gata! Metrou Berceni dec., et. 4/6, 58 mp, 2021, Noua casa! Acte gata! Metrou BerceniContorizat individual si legatat la toate utilitatile: apa, gaz, curent, canalizare.Centrala proprie si calorifere. Se preda finisat, la cheie. **64.900 €;** ☎0765.712.541

128. **Berceni** Piata Sudului dec., et. 8/10, 54 mp, negociabil, 5 min metrou, apartament 2 camere confort 1, dec., etajul 8/10, an 1974, st 54 mp, balcon generos, mobilat complet cadstru, intaulare, aacceptam credit bancar. **62.000 €;** ☎0720.039.035/ 0761.609.243 columbia.imobiliar@yahoo.com

129. **Berceni** Piata Sudului fix Almasul Mare semidec., et. 3/4, 37 mp, 1976, Almasul Mare ,apartament 2 camere confort 2, st 37mp, deosebit ,totul nou ,impecabil, centrala de apartament, g, f, p, t ,um ,bucatarie mobilata complet, loc parcare, pozitie foarte buna, cadastru, **48.000 €;** ☎0720.039.035/ 0761.609.243 columbia.imobiliar@yahoo.com

130. **Berceni** Piata Sudului ideal credit bancar semidec., et. 5/10, 38 mp, 1976, 5 minute metrou, apartament 2 camere confort 2 cu balcon, cadastru intabulare, acceptam credit bancar, bloc bine situat, civilizat. **45.700 €;** ☎0720.039.035/ 0761.609.243

131. **Berceni** Piata Sudului ideal credit, semidec., et. 1/4, 51 mp, 1976, fix Nitu Vasile, apartament 2 camere confort 1, semidec., imbunatatiri multiple, ej 1/4,st 51 mp cadastru intabulare 6 minute metrou acceptam credit bancar. Se vinde mobilat, utilat complet . **63.000 €;** ☎0720.039.035/ 0761.609.243

132. **Berceni** Postalionului, 2 camere gata de mutare dec., et. 1/6, 56 mp, 2021, **59.850 €;** ☎0725.957.934 silviu.cioaba@zonadesud.ro

133. **Berceni** Sector 4, Metrou Dimitrie Leonida, dec., et. 2, 64 mp, 2021, Apartament 2 camere dec. 64 mp utili etaj 2/11 spatios, situat in sector 4 Bucuresti la numai 10 min de mers pe jos fata de statia de metrou Dimitrie Leonida. **69.900 €;** ☎0734.042.305/ 0765.492.135 robert@sudrezidential.ro

134. **Berceni** Sud Park City 2 camere, mobilat-utilat,comision 0% semidec., et. 7, 55 mp, 2018, **75.000 €;** ☎0724.518.100 contact@dumitrescuadrian.ro

135. **Berceni** Urziceni semidec., et. 3/4, 38 mp, 1975, Confort 2 semidec.a etaj 3/4 suprafata 38 mp constructie 1975 centrala proprie gresie faianta parchet termopan usa metalica toate actele bucatarie mobilata, **48.000 €;** ☎0768.756.617

136. **Berceni,** semidec., et. 5/7, 2021, apartament 2 camere dec. intr-un bloc nou constructie 2021. Ap. se preda complet finisat la cheie si dispune de finisaje premium. Se accepta orice tip de credit bancar. Detalii la nr tel. **69.500 €;** ☎0725.382.190/ 0730.988.560 iosif@sudrezidential.ro

137. **Berceni,** dec., et. parter/6, 53 mp, 2021, apartament 2 camere, finalizat, aproape de metrou **59.900 €;** ☎0749.122.233 viorel@ansambluri-noi.ro

138. **Berceni,** dec., et. 1/5, 55 mp, 2020, proprietar, vand apartament cu doua camere dec., langa metrou, **72.000 €;** ☎0720.546.777

139. **Berceni,** dec., et. 1/7, 50 mp, 1965, Soseaua Giurgiului, bloc reabilitat termic, dec., balcon, aer conditionat, pozitie deosebita, adiacent Mega Image, Piata Progresul, metrou Eroii Revolutiei **58.000 €;** ☎021.319.78.04/ 0724.257.295 oli_daniel@yahoo.com

140. **Berceni,** dec., et. 2/5, 50 mp, 2021, vand apartament 2 camere dec., intr-un imobil nou, la statia de metrou Berceni, **56.900 €;** ☎0720.546.777

141. **Berceni,** 5 min metrou, dec, mutare rapida, credit dec., et. parter/5, 51 mp, 2020, Ultimele apartamente! Berceni 5 minute metrou, dec., suprafata 58mp, predare la cheie, finisaje moderne, centrala termica, balcon inchis, parcare. Se accepta credit bancar, mutare rapida 2020. **58.900 €;** ☎0774.075.901

142. **Berceni,** 5 minute de metrou, et. parter/6, 52 mp, 2021, **54.000 €;** ☎0726.375.629 florin.alecu@zonadesud.ro

143. **Berceni,** Aleea Dorohoi dec., et. 8/10, 50 mp, 1976, proprietar, apartament 2 camere dec., 8/10, renovat 2021. Decomandat, confort 1, suprafata 50,82 mp. Se accepta credit, acte la zi, cadastru si intabulare. Negociabil. **68.800 €;** ☎0720.221.370 maygrumvaldgiemsa@yahoo.com

144. **Berceni,** Alunisului 180,Giurgiului,Piata Progresul dec., et. 6/8, 48 mp, 1970, Apropiere metrou Eroii Revolutiei si Constantin Brancoveanu, Parc Oraselul Copiilor, baie cu fereastra, balcon 3, 32mp, in reabilitare, orientare E/SE, vedere zona verde de case-vile, necesita amenajare, acte **45.000 €;** ☎0755.022.290 marinzamfir03@gmail.com

145. **Berceni,** Aparatorii Patriei dec., et. 2/11, 52 mp, 2021, vand apartament cu 2 camere disponibil intr-un bloc nou aproape de metrou. **65.900 €;** ☎0720.546.777

146. **Berceni,** Aparatorii Patriei, 2 camere bl cu lift, dec., et. 3/6, 55 mp, 2020, Locuinta se vinde complet finisata, izolata termic, bransata la toate utilitatile, contorizata separat si dispune de: termopane Rehau 5 camere, centrala Ariston, parchet dublu click, usa metalica, **64.500 €;** ☎0724.205.825/ 0722.478.920 grigore_stelian@yahoo.com

147. **Berceni,** Aparatorii Patriei, Dimitrie Leonida, semidec., et. 9, 54 mp, 2021, ultimul apartament de 2 camere, la etaj 9, ireprosabil construit, finisaje lux la alegere pretul include TVA **60.900 €;** ☎0723.202.593/ 0721.746.100 robertesimion@yahoo.com

148. **Berceni,** apartament 2 camere cu 2 balcoane, dec., et. 4/5, 63 mp, 2021, **62.700 €;** ☎0725.957.934 silviu.cioaba@zonadesud.ro

149. **Berceni,** apartament 2 camere finalizare rapida dec., et. parter/6, 53 mp, 2021, direct dezvoltator, apartament 2 camere dec. la 5 minute de metrou, orice credit **59.900 €;** ☎0749.122.233 viorel@ansambluri-noi.ro

150. **Berceni,** apartament 2 camere finalizat 3 minute metrou Berceni sector 4 et. 5/6, 49 mp, 2021, **48.800 €;** ☎0737.500.377 eduard.badea@zonadesud.ro

151. **Berceni,** apropiere metrou D. Leonida str. Astrelor dec., et. 1/2, 57 mp, 2020, dezvoltator imobiliar vinde apartamente situate adiacent fata de str. Drumul Fermei, cu acces facil atat la metrou Dimitrie Leonida (cartierul Berceni) cat si la sos. Oltenitei (Popesti-Leordeni), **69.000 €;** ☎0768.397.773/ 0724.396.201 office@nemarimobiliare.ro

152. **Berceni,** apropiere metrou Dimitrie Leonida dec., et. 1/2, 58 mp, 2020, (str. Astrelor), dezvoltator imobiliar vinde apartamente situate adiacent fata de str. Drumul Fermei,cu acces facil atat la metrou Dimitrie Leonida (cartierul Berceni) cat si la sos. Oltenitei (Popesti-Leordeni), **69.000 €;** ☎0768.397.773/ +40724396201 office@nemarimobiliare.ro

153. **Berceni,** apropiere metrou IMGB, Solstitiului dec., et. parter/3, 49 mp, 2021, dezvoltator imobiliar vinde apartamente cu acces facil atat la metrou (pasarela IMGB) cat si la sos. Oltenitei (Popesti-Leordeni) **63.500 €;** ☎0768.397.773/ +40724396201 office@nemarimobiliare.ro

154. **Berceni,** apropiere metrou Imgb, str Solstitiului dec., et. 1/3, 57 mp, 2021, dezvoltator imobiliar vinde garsoniere cu acces facil atat la metrou (pasarela IMGB) cat si la sos. Oltenitei (Popesti-Leordeni), **73.500 €;** ☎0768.397.773/ +40724396201 mariuss_n@yahoo.com

155. **Berceni,** b-dul Metalurgiei. dec., et. 3/11, 67 mp, 2021, Apartament 2 camere dec., suprafata totala 66.62 mp, bloc nou 2021, ansamblu rezidential The Grand Kristal. Apartamentul se preda cu finisaje incluse, blocu bransat la toate utilitatile orasului **69.900 €;** ☎0721.827.390 cristi.farcas@sudrezidential.ro

156. **Berceni,** bloc nou, metrou Dimitrie Leonida, dec., et. 11/11, 51 mp, 2020, cel mai bun pret pe zona, ultimele apartamente. Apartament spatios si luminat natural, situat in cel mai nou ansamblu din Berceni, situat in apropierea statiei de metrou Dimitrie Leonida **56.500 €;** ☎0736.570.871 panculescuroxana@yahoo.com

157. **Berceni,** Brancoveanu, dec., et. parter/10, 38 mp, 1979, apartament 2 camere, cf. 2, ac, contorizat, imbunatatiri, eliberabil, repede, bloc stradal, toate actele, **39.500 €;** ☎0762.379.277 dragomircristina284@gmail.com

158. **Berceni,** Brancoveanu, 2 camere dec. dec., et. 8/10, 44 mp, 2021, **44.500 €;** ☎0723.535.968 iulian.faciu@zonadesud.ro

159. **Berceni,** de vanzare 2 camere mobilat, utilat, dec., et. 6/10, 49 mp, 1969, dec. 49 mp, etaj 6/10, bloc reabilitat termic, gresie, faianta, parchet, termopan, usa metalica, 2 aparate de aer conditionat, mobilat si utilat, Berceni - Sos. Giurgiului, **56.900 €;** ☎0723.292.446 ialexc@yahoo.com

160. **Berceni,** Delta Vacaresti, bloc finalizat, fara comision dec., et. 1/6, 53 mp, 2021, **69.635 €;** ☎031.005.00.80 clienti@star-construct.ro

161. **Berceni,** Dimitrie Leonida 2 camere cu balcon dec., et. 1/9, 51 mp, 2021, Apartament cu doua camere deosebit cu balcon, intr-un bloc nou, centrala proprie, imobil 2021. Finisajele sunt la alegere, parcare asigurata. Detalii la telefon. **57.900 €;** ☎0722.478.920/ 0726.863.405 cal_182002@yahoo.com

162. **Berceni,** Huedin, dec., et. 4/10, 65 mp, 1977, 2 camere, etajul 4/10, intr-un bloc construit in anul 1977, dec., cu o suprafata de 65 mp, confort 1, centrala termica proprie, usa metalica, aer conditionat, gresie, faianta, parchet **71.000 €;** ☎+40745502099 adipiciu@gmail.com

163. **Berceni,** IMGB dec., et. parter/5, 50 mp, 2020, Apartament 2 camere, curte, metrou Berceni direct dezvoltator **60.500 €;** ☎0723.459.964

164. **Berceni,** IMGB dec., et. 2/5, 57 mp, 2020, ocazie - langa metrou Berceni (1 minut), apartament 2 camere 57mp. **56.600 €;** ☎0723.459.964

165. **Berceni,** Leonida, prima casa, dec, 62 mp, parcare dec., et. 2/5, 55 mp, 2021, Berceni, metrou Leonida, apartament 2 camere, dec., 55 mp cu acces la metrou si centre comerciale. Predare la cheie, finisaje de calitate, centrala termica, balcon inchis, parcare, utilitati. **59.900 €;** ☎0774.075.901/ 0773.903.372

166. **Berceni,** Lidl, Metalurgiei, sector 4, dec., et. 1/4, 56 mp, 2021, ap. 2 cam., 56 mp, Berceni, bloc nou, 0% comision, pret 67.000 euro TVA 5% inclus. Vecinatati: Magazine si centre comerciale: Metro, Auchan, Carrefour, Lidl Metalurgiei, Kaufland, Grand Arena **67.000 €;** ☎0735.527.098/ 0735.527.098 catalin.angheluta@yahoo.com

167. **Berceni,** Luica, semidec., et. 1/3, 56 mp, 2022, apartament 2 camere, finisat la cheie, contorizari individuale, centrala termica. Disponibil in bloc nou, P+3E, loc de parcare privat. Vecinatati statie STB la 50 de metri, metrou, **69.200 €;** ☎0735.872.987/ 0720.063.459 ianis@sudrezidential.ro

168. **Berceni,** Luica, dec., et. parter/10, 39 mp, 1970, geamuri termopan, usa metalica, pozitie excelenta, fara imbunatatiri, predare imediata, pret negociabil, **45.500 €;** ☎0723.118.758/ 0723.118.778 adrianaolteanu@ymail.com

169. **Berceni,** Mall Grand Arena semidec., et. 2, 50 mp, 2022, super apartament, perfect compartimentat, bransat la toate utilitatile, costuri minime de intretinere, balcon generos, infrastructura completa, **54.000 €;** ☎0723.202.593/ 0721.746.100 robertesimion@yahoo.com

170. **Berceni,** Metalurgiei, dec., et. 4/10, 64 mp, 2022, ap. 2 camere cu o supr. generoasa de 64 mp utili aflat in zona de sud a capitalei cu acces rapid la mijloacele de transport. Bloc nou in cadrul ansamblului The Grand Kristal Residence, **69.900 €;** ☎0726.178.089 catalin.isache@sudrezidential.ro

171. **Berceni,** Metalurgiei, dec., et. 1/11, 64 mp, 2021, apartament 2 camere, dec., imobil nou, 64 mp, etaj intermediar, predare la cheie cu: gresie, faianta, parchet, usi interior/exterior, centrala proprie cu calorifere, racordat la utilitati, **69.900 €;** ☎0727.673.020/ 0760.924.814 simona.dumitru@sudrezidential.ro

172. **Berceni,** Metalurgiei, dec., et. 1/8, 64 mp, 2022, apartament 2 camere, etaj 1/8, 2 lifturi, parcare, locuri de joaca pentru copii, spatii verzi, centrala termica. **69.900 €;** ☎0765.492.135 dorin.maican@sudrezidential.ro

173. **Berceni,** Metalurgiei, dec., et. 1/5, 58 mp, 2021, apartament cu 2 camere, dec.,etaj 1/5, str Drumul Binelui, in spate la Lidl, bloc nou in constructie cu finalizare in vara 2022, comision 0, se accepta orice tip de credit, STB la 3 min. de mers, **69.000 €;** ☎0765.492.135 dorin.maican@sudrezidential.ro

174. **Berceni,** Metalurgiei, apartament 2 camere mobilat si utilat dec., et. 1/3, 70 mp, 2015, **85.000 €;** ☎0725.957.933 raluca.dascalu@zonadesud.ro

175. **Berceni,** Metalurgiei, metrou D. Leonida semidec., et. 9/9, 54 mp, 2021, apartament 2 camere la 600 m de metrou, 53.60 mp, 9/9, finisaje la alegere, centrala proprie Immergas, obiecte sanitare ceramice, pregatire ac, contorizare individuala, semidec. **60.900 €;** ☎0744.435.084 ana.maria.burda@sudrezidential.ro

176. **Berceni,** Metrou Apollo Residence ap. 2 camere dec., et. 2/7, 2021, apartament 2 camere dec. Apolo Residence la 7 min. de metrou Berceni **64.500 €;** ☎0769.449.364 marius@sudrezidential.ro

177. **Berceni,** metrou Berceni dec., et. 1/5, 49 mp, 2022, garsoniera dubla 49.12 mp, noua, aproape de metrou Berceni, finisata la cheie, centrala proprie 24kw, bransata la utilitati apa si canalizare, energie electrica, gaze. Se accepta credit, comision 0% **56.900 €;** ☎0733.374.103 georgeta@sudrezidential.ro

178. **Berceni,** Metrou Berceni, 8 minute mers pe jos dec., et. 1/6, 60 mp, 2022, proprietar, 10 minute metrou Dimitrie Leonida, 60,00 mp util, finisaje moderne, gresie, faianta, parchet, usi interior, centrala termica, parc copii, parcare subterana, credit. **64.500 €;** ☎0734.950.229/ 0733.373.483 dany.barbulescu@yahoo.com

179. **Berceni,** metrou Leonida, bl. finalizat, dec., et. parter/5, 52 mp, 2020, mutare rapida, comision 0%, 2 cam., dec., suprafata 52 mp, predare la cheie, finisaje moderne, centrala termica, mutare rapida, parcare.Credit bancar sau cash, **59.900 €;** ☎0774.075.901

180. **Berceni,** Metrou, Apollo Residence, 2 camere, 60 mp dec., et. 1/7, 60 mp, 2022, Apollo Residence, metrou Berceni, Leonida, 2 camere, loc de joaca, spatii verzi, Mega Image, boxa la subsol, aer conditionat, parcare asigurata, 60.500 Euro TVA inclus, ansamblu securizat. **64.500 €;** ☎0727.239.293/ 0721.827.390 monu.ady@gmail.com

181. **Berceni,** Metrou, Apollo Residence, ap. 3 camere, dec., et. 4/7, 84 mp, 2022, apartament luminos 3 camere, 86 mp utili, Apollo Residence, etaj 4/7, locuri de joaca, spatii verzi, parcari delimitare, ansamblu rezidential securizat, terasa, restaurant, metrou Beceni (500 m) **91.000 €;** ☎0727.239.293/ 0721.827.390 monu.ady@gmail.com

182. **Berceni,** Metrou, nou, aproape gata, dec., et. 4/5, 60 mp, 2021, apartament nou, predare la cheie, finisat cu gresie, faianta, parchet, usi, obiecte sanitare. Dotat cu centrala proprie si calorifere. Legat la toate utilitatile, **62.000 €;** ☎0765.712.541

183. **Berceni,** Moldovita nr. 16, dec., et. 6/10, 37 mp, 1978, Apartament 2 camere, confort 2, dec., situat la etajul 6/10, bloc anvelopat, in suprafata de 37 mp, liber, ferestre pvc, usa metalica, curat, discutabil **42.000 €;** ☎0731.461.711

184. **Berceni,** Nitu Vasile semidec., et. 2/9, 52 mp, 1978, Apartament 2 camere, cf. 1, semidec. construit 1970 langa parc 200 metri metroul Brancoveanu, cadastru si intabulare, este liber la notariat se predau si cheile, accept credit 56.000 euro **56.000 €;** ☎0773.886.826/ 0744.372.439 Realtornistor@gmail.com

185. **Berceni,** Oltenitei, Metrou Dimitrie Leonida dec., et. 1/7, 63 mp, 2021, Apartament cu 2 camere, la cheie, dec., etaj 1, metrou Berceni, Apollo Residence, Comision 0 **64.500 €;** ☎0765.492.135 dorin.maican@sudrezidential.ro

186. **Berceni,** Oltenitei, Vitan Barzesti dec., et. 1/10, 51 mp, 1984, Etaj 1,modern,dec., Piata Sudului ready to move in, **82.000 €;** ☎0770.310.802 andrei@vectorimobiliare.ro

187. **Berceni,** piata Resita, dec., et. 4/4, 50 mp, 1976, ap. 2 camere, cf. 1, fara imbunatatiri, liber, accept credit, **45.500 €;** ☎0731.136.698 Carmen_alice82@yahoo.com

188. **Berceni,** Piata Sudului, ideal credit, dec., et. 3/10, 42 mp, fix Straja, apartament 2 camere, confort 2 sporit, suprafata totala 42 mp, dec., totul nou, impecabil, g, f, p, t, um, etajul 3/10, liber, cadastru, intabulare, acceptam credit bancar, **49.000 €;** ☎0720.039.035 columbia.imobiliar@yahoo.com

189. **Berceni,** Piata Sudului, Secuilor, semidec., et. parter/10, 39 mp, 1976, 2 cam. cf. 2, cadastru, intabulare, baie, 55.000 E, apropiere piata, metrou, tamplarie PVC, gresie, faianta, parchet, usa metalica, mobilat-utilat, **55.000 €;** ☎0721.209.140

190. **Berceni,** sector 4 dec., et. 1/5, 70 mp, 2020, apartament 2 camere 70 mp, metrou Aparatorii Patriei **68.000 €;** ☎0723.459.964

191. **Berceni,** sector 4 2020, apartament 2 camere, finalizat Mall Grand ArenaSTB 2 minute **54.000 €;** ☎0723.459.964

192. **Berceni,** sector 4 et. 4/5, 57 mp, 2019, apartament 2 camere, finalizat, mutare rapida Grand Arena **54.000 €;** ☎0723.459.964

193. **Berceni,** sector 4 dec., et. 3/5, 55 mp, 2019, apartament 2 camere, finalizat, mutare rapida Grand Arena **53.500 €;** ☎0723.459.964

194. **Berceni,** sector 4 dec., et. 1/5, 55 mp, 2019, apartament 2 camere, finisaje premium, metrou Aparatorii Patriei **66.700 €;** ☎0723.459.964

195. **Berceni,** sector 4 et. 1/5, 45 mp, 2020, Finalizat, studio modern, finisaje premium, metrou Aparatorii Patriei **58.400 €;** ☎0723.459.964

196. **Berceni,** sector 4 bulevardul Metalurgiei, semidec., et. 9/9, 50 mp, 2022, Vand apartament 2 camere semidec. Metalurgiei,la 8 minute de Metrou Dimitrie Leonida , finisaje la alegere, contorizare individuala. **57.900 €;** ☎0733.182.994 laurentiu@sudrezidential.ro

197. **Berceni,** sector 4, Grand Arena, 2 camere dec., dec., et. 3/5, 54 mp, 2022, Apartamentul are o suprafata utila de 54 mp si se vinde complet finisata, cu gresie, faianta, parchet, usi de interior celulare, tamplarie PVC cu geam termopan, obiecte sanitare, centrala apartament **57.000 €;** ☎0724.384.154/ 0731.085.568 cristianmihaila77@yahoo.com

198. **Berceni,** statie metrou Berceni, IMGB, pasarela dec., et. 2/7, 60 mp, 2021, apartament cu 2 camere, dec., Apollo Residence Leonida situat pe strada Biruintei, Popesti Leordeni, aflat la o distanta de 10 minute fata de statia de metrou, aer conditionat inclus. **64.500 €;** ☎0760.757.356 cosmin.ghinoiu@yahoo.com

199. **Berceni,** ultimele 3 apartamente disponibile 57 mp, dec., et. 1/3, 58 mp, 2021, **63.650 €;** ☎0725.957.934 silviu.cioaba@zonadesud.ro

200. **Berceni,** ultimul apartament disponibil 2 camere dec., et. 6/6, 60 mp, 2021, **66.900 €;** ☎0722.652.640 alexandru.dinu@zonadesud.ro

201. **Berceni,** Vanzare Apartamente Noi - Comision 0, dec., et. parter/3, 51 mp, 2020, Apartament 2 camere, dec., confort 1, situat in cartierul Berceni, zona Dedeman, imobil construit in 2020, disponibil la etajul parter din 3, suprafata 51 mp, baie, balcon. **55.000 €;** ☎0731.551.555 marian@mariannut.ro

202. **Berceni-** 5 min metrou Leonida-dec- mobilat- dec., et. 1/4, 55 mp, Berceni - 5 min metrou Leonida, vanzare apartament 2 camere, dec., etaj 1, suprafata 55 mp, finisaje moderne, centrala termica, se vinde mobilat, bucatarie hota, plita, cuptor. Mutare rapida! **68.500 €;** ☎0774.075.901

203. **Berceni-** Apartament 2 cam de vanzare - Promotie Berceni-Luica et. 1/8, 54 mp, 2021, **59.700 €;** ☎0730.888.286 roxana.dragoi@zonadesud.ro

204. **Berceni-** Apartament 2 camere - Gata de mutare-Soseaua Berceni-1Min Metrou Berceni-Pasarela et. parter/6, 46 mp, 2021, **46.100 €;** ☎0730.888.286 roxana.dragoi@zonadesud.ro

205. **Berceni-** Dimitrie Leonida dec., et. 1/7, 60 mp, 2021, proprietar vand apartament 2 camere dec. amplasat in ansamblu rezidential nou, la o distanta de 600 m fata de metrou, contorizare individuala, finisaje de lux, centrala proprie, **64.500 €;** ☎0725.225.117/ 0730.855.555 claudia@sudrezidential.ro

206. **Berceni-** Luica semidec., et. 9/10, 38 mp, 1974, 2 camere cf 2 semidec.,38 mp SU.fara imbunatatiri. etaj 9/10. Toate actele.pret=38000EURO. Se accepta plata prin credit bancar **38.000 €;** ☎0727.395.455/ 0723.389.967

207. **Berceni-** Metalurgiei 2 camere, Rate dezvoltator, dec., et. 4/5, 53 mp, 2021, **64.500 €;** ☎0722.468.349 daniel.iancu@zonadesud.ro

208. **Berceni-** metrou Leonida- 51mp-dec- mutare rapida dec., et. parter/5, 51 mp, 2020, Berceni- 10 minute metrou Leonida, 2 camere dec., 51 mp, bloc finalizat, mutare rapida, finisaje moderne, centrala termica, posibilitate parcare. Se accepta credit sau plata cash! Foto reale! **59.900 €;** ☎0774.075.901

209. **Berceni.** 2 camere cu mutare imediata 5 min de Metroul Berceni dec., et. 1/6, 51 mp, 2021, **74.900 €;** ☎0731.510.854 adrian.cantia@zonadesud.ro

210. **Berceni.** Apartament 2 camere dec. - Metrou Berceni dec., et. 4/6, 59 mp, 2021, **70.800 €;** ☎0737.500.379/ 0737.500.379 liliana.serban@zonadesud.ro

211. **Berceni.** Apartament 2 camere dec. metrou Berceni et. 3/6, 56 mp, 2020, **67.355 €;** ☎0730.250.305 andrei.burcea@zonadesud.ro

212. **Berceni.** Apartament 2 camere Nou Gata 7 minute Metrou Berceni et. 1/6, 57 mp, 2020, **74.900 €;** ☎0722.204.952 alexandru.mildner@zonadesud.ro

213. **Berceni.** Apartament 2 camere Pasarela Metrou Berceni dec., et. parter/6, 50 mp, 2019, **59.900 €;** ☎0725.957.933 raluca.dascalu@zonadesud.ro

214. **Berceni.** De vanzare 2 camere Mobilat Utilat semidec., et. parter/4, 38 mp, 1977, De vanzare 2 camere semidec. 38 mp, parter/4, renovat total, Mobilat si Utilat, toate actele, se accepta credit, Berceni - UioaraPret 48000 euro NEGOCIABILwww.amcestate.ro **48.000 €;** ☎0723.292.446 ialexc@yahoo.com

Imobiliare vânzări 2 CAMERE

215. **Berceni.** Predare Azi Apartament 2 camere Nou Gata 7 minute Metrou Berceni et. 2/6, 57 mp, 2020, **74.900 €;** ☎0722.204.952 alexandru.mildner@zonadesud.ro

216. **Berceni.** Predare Azi Apartament 2 camere Nou Gata 7 minute Metrou Berceni et. 2/6, 57 mp, 2020, **74.900 €;** ☎0722.204.952 alexandru.mildner@zonadesud.ro

217. **Berceni.** Super Oferta Plata Cash! limitata, dec., et. 2/6, 2021, Apartament Nou, 2 camere dec., situat in sect 4 berceni, langa mijloace de transport, cu autobuz in apropiere ce poate duce la Metrou. Apartamentul se preda finisat, la cheie! .Va asteptam! **56.900 €;** ☎0765.712.541

218. **Berceni.** Unicat ! Apartament 2 camere de vanzare-Gata de Mutare -1 min Metrou Berceni et. 6/6, 60 mp, 2021, **60.100 €;** ☎0730.888.286 roxana.dragoi@zonadesud.ro

219. **Biruintei** Berceni metrou Leonida bloc nou modern dec., et. parter/5, 2021, ansamblu de blocuri cu apartamente cu 2 si 3 camere, dec.a si foarte spatioase atent construite cu finisaje deosebite la alegere.Apartamentul are 66 mp, bucatarie foarte mare balcon inchis. **59.900 €;** ☎0749.122.233/ 0720.679.492 viorel@ansambluri-noi.ro

220. **Bragadiru** Prelungirea Ghencea nr.53 Cartier Latin semidec., et. 7/10, 55 mp, 2005, Apartament 2 camere, confort 1, semidec., situat la etajul 7/10, liber ,imbunatatiri, centrala, bloc reabilitat termic, gaze separat, apartamentul a fost igienizat, loc de parcare proprietate, particular, **54.000 €;** ☎0722.232.343

221. **Bragadiru-** parc, lac dec., particular vand apartament 2camere, 2 balcoane, etaj 3, cu garaj prevazut in cadastru, **46.000 €;** ☎0730.951.551/ 0787.219.377

222. **Braila,** Calea Calarasilor apartament 2 camere dec., et. 3/10, 50 mp, 1980, Calea Calarasilor stradal, cartier Viziru 3, apartament dec., etaj 3, centrala proprie, disponibil imediat. **40.500 €;** ☎0758.098.917/ 0758.098.905 georgian.draghia@galaxyimob.ro

223. **Brancoveanu** semidec., et. 8/8, 52 mp, 1970, 2 camere stradal, Constantin Brancoveanu, 48 mp, et. 8,zona spitalul Budimex, semidec., usa metalica, geamuri termopan, gresie, faianta, parchet, ac, balcon inchis cornier, centrala termica proprie Immergas Victrix Exa 24 kw cu termostat wireless, pret discutabil, **53.700 €;** ☎0786.327.377

224. **Brancoveanu** dec., et. 4/4, 33 mp, 1975, 2 camere, dec., confort 2, etaj 4/4, gresie, faianta, parchet, termopan, mobilat, utilat, liber. **36.000 €;** ☎0726.115.646 niconi.consulting@gmail.com

225. **Brancoveanu** semidec., et. 2/10, 53 mp, 1970, Brancoveanu -Budimex planul 2, confort 1 semidec., 2 /10, neamenajat, liber, intabulat. Se accepta credit. **54.900 €;** ☎0731.144.155

226. **Brancoveanu** et. 7/8, 51 mp, 1965, intersectie Nitu Vasile , 2 statii metrou, apartament 2 camere, semidec., apartamentul se vinde mobilat (ca in poze) si este proaspaat renovat etaj 7/ 8, balcon mare, deschis. **52.000 €;** ☎0720.039.035/ 0761.609.243 columbia.imobiliar@yahoo.com

227. **Brancoveanu** - adiacent 2 camere cu gradina. dec., et. parter/3, 88 mp, 2021, Ansamblu Rezidential Aria City Residence - Actiunii - Brancoveanu - direct dezvoltator - comision zero apartament dec. suprafata utila 88 mp, finisaje premium. **75.000 €;** ☎0723.333.203 stefanmoisa@gmail.com

228. **Brancoveanu** - Straja - Decomandat dec., et. 4/10, 43 mp, 1974, etajul 4/10, an constructie 1974, bloc anvelopat, apartamentul necesita renovat, usa metalica, termopan, parchet, gresie, faianta, in apropiere de mijloace de transport in comun, toate actele, liber. **48.000 €;** ☎0752.010.040/ 031.420.69.37 office@confortcasaimobiliare.ro

229. **Brancoveanu** . Apartament 2 camere cu Terasa Bd. Brancoveanu Grand Arena dec., et. 8/9, 61 mp, 2020, **56.000 €;** ☎0722.204.952 alexandru.mildner@zonadesud.ro

230. **Brancoveanu** Grand Arena, 2 camere dec. dec., et. 2/6, 2021, apartamentul se preda la cheie cu urmatoarele dotari si finisaje: usa metalica, usi de interior, centrala termica proprie, obiecte sanitare, termopan, gresie, faianta, parchet, contorizare individuala **65.900 €;** ☎0727.121.851

231. **Brancoveanu** Huedin dec., et. parter/4, 40 mp, 1975, ap 2 cam 40 mp dec. p/10, bl stradal vedere spate, g, f, p, t, cad., intabulare, **41.000 €;** ☎0723.389.967

232. **Brancoveanu** Huedin dec., et. parter/10, 38 mp, 1978, Confort 2 dec. etaj p/10 constructie 1976 suprafata 38 curat contorizat gresie faianta parchet termopan usa metalica zona buna linistita toate actele, **42.000 €;** ☎0768.756.617

233. **Brancoveanu** ideal credit bancar dec., et. 2/8, 1991, negociabil, 5 minute metrou, apartament 2 camere dec., ej 2/8, anul 1991,stradal, 5 min metrou cadastru, intabulare, acceptam credit bancar, pret unic, **87.000 €;** ☎0720.039.035/ 0761.609.243 columbia.imobiliar@yahoo.com

234. **Brancoveanu** Izvorul Oltului dec., et. 9/10, 37 mp, 1976, negociabil,apartament 2 camere confort 2 , renovat recent cu imbunatatiri multiple foarte frumos, etaj 9/ 10 , dec. , contor gaze individual, cadastru intabulare, liber, **47.000 €;** ☎0720.039.035/ 0761.609.243 columbia.imobiliar@yahoo.com

235. **Brancoveanu** Oraselul Copiilor Baltita dec., et. parter/8, 60 mp, 1987, apartament 2 camere confort 1, dec. suprafata 60 mp, parter /8, anul 1987, 6 min metrou, mare, spatios luminos , fara imbunatatiri, cadastru, intabulare, acceptam credit bancar . **81.000 €;** ☎0720.039.035/ 0761.609.243 columbia.imobiliar@yahoo.com

236. **Brancoveanu,** dec., et. 7/10, 43 mp, 1974, particular vand apartament 2 camere Brancoveanu-Izvorul Oltului, cf. 2 sporit, dec., 43 mp, liber, fara imbunatatiri. Pret: 45.000 Euro putin neg. Pot fi contactat la: 0765 134 457 Baciu, **45.000 €;** ☎0765.134.457 dianadoina27@yahoo.com

237. **Brancoveanu,** apartament 2 camere dec. dec., et. 1/5, 54 mp, 2021, direct dezvoltator, vand apartament cu 2 camere dec. cu suprafata utila de 47.20 mp + 6.20 mp balcon. Accept credit bancar. **57.000 €;** ☎0729.923.486 dorin@sudrezidential.ro

238. **Brancoveanu,** Berceni, 7 modele de 2 camere, dec., et. 2/7, 69 mp, 2021, **69.000 €;** ☎0725.957.934 silviu.cioaba@zonadesud.ro

239. **Brancoveanu,** Drumul Gazarului, dec., et. parter/4, 54 mp, 1980, particular, apartament 2 camere, cf. 1, dec., 54 mp, gresie, faianta, parchet, termopan, usa metalica, aragaz, frigider, mobilat utilat complet, TV masina de spalat, cablu Tv si internet, bloc mixt, **57.000 €;** ☎0723.309.961 robertinopetre@yahoo.com

240. **Brancoveanu,** ideal credit bancar, dec., et. 7/10, 42 mp, 1976, statia Lamotesti, apartament 2 camere confort 2 sporit, renovat recent, impecabil, bucataria mobilata si utilata complet, aer conditionat, acceptam credit bancar, **56.000 €;** ☎0720.039.035/ 0761.609.243 columbia.imobiliar@yahoo.com

241. **Brancoveanu,** Izvorul Rece, Gazarului, dec., et. 4/4, 49 mp, 1976, apartament 2 camere confort 1, fara imbunatatiri, fara balcon, cele cu holuri generoase, cadastru, intabulare, acceptam credit bancar, usor negociabil la fata locului, **46.000 €;** ☎0720.039.035/ 0761.609.243 columbia.imobiliar@yahoo.com

242. **Brancoveanu,** Lamotesti, dec., et. 7/10, 43 mp, 1975, confort 2 sporit, balcon, fara imbunatatri, zona buna, linstita, liber, toate actele, accept credit, pret 45000 euro, **45.000 €;** ☎0768.756.617

243. **Brancoveanu,** Somesul Cald, semidec., et. 7/10, 51 mp, 1976, apartament 2 camere confort 1, mobilat, cu imbunatatiri, gresie, faianta, termopan, cadastru, intabulare, acceptam credit bancar, **56.000 €;** ☎0720.039.035/ 0761.609.243 columbia.imobiliar@yahoo.com

244. **Brancoveanu,** stradal la 5 minute de parc si metrou semidec., et. 4/10, 1984, Brancoveanu vav de parc si metrou, apartament 2 camere, imobil constructie 1984, stradal etaj 4/10, semidec., 56 mp, vedere spate, termopan, gresie, faianta, parchet, acces rapid, locuri de joaca **85.000 €;** ☎0722.241.794 bogdan.ilioiu@gmail.com

245. **Bucurestii** Noi, in spate la Teatrul Masca dec., et. demisol/3, 57 mp, ap. 2 cam. dec., 57 mp, mobilat, utilat, demisol inalt din D+P+3, centrala termica, an c-tie 2016. In zona piata, magazine, scoli, gradinite, metrou 5 minute. Ideal investitie, locuit. Pret usor neg. **55.000 €;** ☎0756.515.878 mariana.bajenaru@kostacitymob.ro

246. **Bucurestii** Noi, Jiului Casa Presei Libere 10 min M dec., et. 1/4, 2008, Bucurestii Noi Jiului, etaj 1 din 4, bloc 2008 10 min Metrou lux mobilat utilat complet finisaje premium, 70 mp utili, acces facil nordul si centrul capitalei, acte in regula, zona deosebita. **128.000 €;** ☎0726.664.381 valentin.florea85@yahoo.com

247. **Bulevardul** Alexandru Obregia 44 dec., et. 8/10, 52 mp, 1970, Bulevardul Alexandru Obregia, stradal, apartament 2 camere, dec., vedere mixta, mobilat, loc de parcare. **60.500 €;** ☎0744.604.015 steodorescu@inter-medias.ro

248. **Bulevardul** Metalurgiei apartament 2 camere dec., et. 1/8, 53 mp, 2020, Locuinta prezentata astazi se regaseste intr-un proiect imobiliar nou amplasat stradal in sectorul 4, pe bulevardul Metalurgiei la doar 6 - 8 minute distanta de statia de metrou Dimitrie Leonida. **60.900 €;** ☎0724.205.825/ 0722.478.920 grigore_stelian@yahoo.com

249. **Calarasilor,** Ap. in vila interbelica fara risc seismic langa Calea Calarasilor, P-ta Muncii! semidec., et. 1/1, 52 mp, 1935, **80.000 €;** ☎0759.018.615 traian.coroi@imobiliare-acasa.ro

250. **Calea** Calarasi Hyperion, ap. 2 cam. 76 mp et. 8/11 dec., et. 8/11, 76 mp, 1996, ultracentral, 2 balcoane, vedere stradala, la 5 min. de Piata Unirii, centre com., scoli, metrou, 130.000 eur, loc de parcare, **130.000 €;** ☎0767.061.111 mihaela.simion7777@gmail.com

251. **Calea** Calarasilor dec., et. parter/7, 60 mp, 1990, Popa Nan, Hyperion, stradal, vedere spate, dec., renonat, instalatii electrice si sanitare schimbate, gresie, faianta, termopane, usa metalica, aer conditionat, ideal coafor, birou ,salon masaj, **120.000 €;** ☎0732.135.471

252. **Calea** Calarasilor, apartament cu gradina, 0% comision semidec., et. parter/3, 70 mp, 2021, **129.900 €;** ☎0737.500.374 ionut.chima@zonadesud.ro

253. **Calea** Calarasilor, Matei Basarab dec., et. 2/4, 61 mp, 1994, apartament recent renovat si reamenajat, gata de mutare, dec., etaj 2/4, mobilat/utilat complet, centrala proprie, finisaje de inalta calitate, ideal atat ca investitie cat si pentru locuit. **117.000 €;** ☎0799.936.443 cosmin.andrei@iness-intermed.ro

254. **Calea** Calarasilor, Matei Basarab, dec., et. 7/7, 63 mp, 1997, particular, 2 cam., 63.18 mp, bloc reabilitat termoenerg., cf 1, gresie, faianta, parchet, termopan, aer conditionat, usa metalica, mobilat complet, bucatarie utilata, comision 0, **107.500 €;** ☎0744.499.555 nutibratu@yahoo.com

255. **Calea** Giulesti nr. 337B Apartament 2 camere semidec., et. 5/7, 69 mp, 2015, Proprietar vand apartament de 2 camere, semidec., confort 1, suprafata totala 69 mp, zona linistita, in complex rezidential nou construit (2015), centrala termica, aer conditionat. Accept credit **68.000 €;** ☎0768.451.471 mihnea.georgescu@hotmail.com

256. **Calea** Grivitei, Chibrit, metrou 1 Mai semidec., et. 4/7, 52 mp, 1962, de vanzare apartament 2 camere, etaj 4/7, semidec., 52 mp, bloc reabilitat, g, f, p, termopan, necesita imbunatatiri, aer conditionat, toate actele. Broker exclusiv, comision standard. **68.000 €;** ☎031.108.12.74/ 0741.114.227 office@tophomeimob.ro

257. **Calea** Mosilor intersectie Eminescu semidec., et. 4/8, 58 mp, 1980, Agentie imobiliara - Calea Mosilor - Vodafone, 4/8, confort unu, sdec, se trece prin sufragerie pe un colt, reabilitat termic, termopan, liber, intabulare, necesita investitii. **79.000 €;** ☎0723.627.543

258. **Calea** Mosilor, dec., et. parter/3, 47 mp, 2020, apartament 2 camere dec., 47 mpu plus terasa curte privata 66 mp, imobil 3 nivele 2020, retras liniste, 109.000 + TVA **109.000 €;** ☎0726.481.511 Ocaziebuna@gmail.com

259. **Calea** Mosilor, metrou dec., et. 9/10, 55 mp, 1982, Proprietar vand apartament 2 camere renovat recent, cu toate imbunatatirile, in bloc stradal reabilitat termic, Se vinde mobilat si utilat modern, precum reiese din imagini, cu loc de parcare platit. **85.000 €;** ☎0729.628.709

260. **Calea** Vitan stradal dec., et. 2/10, 1972, etaj 2/10, dec., 56mp, bloc 1972 , imobil reabilitat termic, scara curata, fara restantieri, fara imbunatatiri, acte la zi, liber, clasa energetica B, acces rapid RATB **66.000 €;** ☎0728.879.794

261. **Calea** Vitan, 10 minute metrou Mihai Bravu, semidec., et. 3/10, 52 mp, 1978, stradal, reabilitat, 2 balcoane, complet renovat, mobilat si utilat modern, instalatii electrice si sanitare schimbate, gresie, faianta, parchet, termopane, usa metalica, aer conditionat, geam baie **95.000 €;** ☎0728.777.132 office@ramax.ro

262. **Camil** Ressu et. 8/10, vis-a-vis de Piata Rm. sarat, metrou Dristor, cf. 1, 8/10, balcon inchis, renovat, g, f, p, t, ac, um, se poate locui, bl. reabilitat termic, aproape Park Lake, super zona, scoala, gradinita **70.000 €;** ☎0761.749.316/ 0722.824.757

263. **Camil** Ressu, 10 minute metrou Grigorescu, dec., et. 1/8, 51 mp, 1982, parc IOR, chiar pe Istriei, bloc reabilitat, 2 lifturi, vedere spate, gresie, faianta, parchet, termopane, usa metalica, aer conditionat, partial mobilat si utilat, calorifere noi, liber **79.500 €;** ☎0728.777.132 office@ramax.ro

264. **Camil** Ressu, Nicolae Grigorescu dec., et. 7/10, 57 mp, Urgent vand apartament 2 camere, zona animata, mijloace de transport in comun, magazine in zona, detin loc de parcare, la subsolul blocului este spalatorie si uscatorie. Pentru alte detalii va rog sunati. **80.000 €;** ☎0735.386.877 simionimobiliare.office@gmail.com

265. **Campia** Libertatii intre metrou Muncii si Dristor circular, et. 8/10, 50 mp, 1976, cf. 1, circular, 8/10, imbunatatiri decent bloc izolat termic, copnstructie monolita integral beton armat, bloc 1976, clasa energetica B, liber, nelocuit acte la zi, se accepta credit **64.000 €;** ☎0728.879.794/ 0728.879.798

266. **Campia** Libertatii la 3 minute de Parc IOR dec., et. 8/10, 50 mp, 1976, ap.de intersectia cu Baba Novac, circular, cf.I, 50 mp, imobil reabilitat, clasa en.A, 8/10, scara impecabila, zona excelenta, 10 min metrou Dristor, bloc monolit 1976, acte la zi, se accepta credit **64.000 €;** ☎0728.879.798/ 0728.879.794 OFFICE_GENIC@YAHOO.CO.NZ

267. **Campia** Libertatii, dec., et. 3/10, 54 mp, 1979, la o statie de metrou Piata Muncii, imobilul se afla fata-n fata cu patinoarul Flamoropol, acces facil mijloace de transport in comun, metrou Costin Georgian, pentru alte informatii va rog sunati **80.000 €;** ☎0735.386.877 simionimobiliare.office@gmail.com

268. **Campia** Libertatii, parc IOR, Mall Park Lake semidec., et. 1/10, 51 mp, 1967, vindem un apartament aflat la mai putin de 5 minute fata de intrarea in parcul IOR si la mai putin de 10 minute de mall Park Lake, intr-un bloc reabilitat termic. **72.900 €;** ☎0732.135.467

269. **Carol** I semidec., et. 1/8, 42 mp, 1939, Persoana fizica, vand apartament 2 camere, 42MP, proaspat renovat, complet utilat si mobilat in zona Rondul Pache Protopopescu (Bd. Carol 1, nr 76, etaj 1/8). **65.000 €;** ☎0733.557.929 rosoiuradu@gmail.com

270. **Cartierul** Nou Metalurgiei - Aurel Persu 2 camere dec. dec., et. 1/3, 70 mp, 2015, **85.000 €;** ☎0730.888.280 george.braileanu@zonadesud.ro

271. **Catedrala,** Ultracentral, dec., et. 3/4, 50 mp, 1988, situat pe bulevardul Independentei langa Comisariat, Catedrala, Judecatorie, Piata Centrala, etc. Adrian, **45.000 €;** ☎0723.607.356 olty@ymail.com

272. **Chiajna** - Militari Residence dec., et. 1/8, 50 mp, 2020, Mutare Imediata - bloc finalizat. Apartament semi-mobilat cu loc de parcare.Apartament cu 2 camere de vanzare situat la etajul 1 al unui imobil ultramodern cu regim de inaltime P+8. **53.000 €;** ☎0769.222.767

273. **Chiajna,** Style Residence 2 dec., et. 8/8, 58 mp, Apartament 2 camere,primul bloc in complex,finisaje moderne,mobilat,utilat,bloc nou,centrala, finisaje de calitate,2 balcoane,debara,electrocasnice noi.Vedere fata.Se poate viziona oricand! **68.000 €;** ☎0752.010.041

274. **Chitilei** 391, vis-avis Leroy Merlin, ap. 2 cam. dec., et. 3/5, 62 mp, 2021, Bonton Apartments Sos Chitilei 391-Carrefour Colosseum, dezvoltator, ap. 2 camere dec., 62 mp, imobil finalizat 2021, finisat, centrala termica, incalzire pardoseala, lift Schindler, loc de parcare, **75.500 €;** ☎0722.712.770 camuescu.razvan@yahoo.com

275. **Cismigiu,** Sala Palatului, dec., et. 1/10, 40 mp, 1969, vand apartament dec. vis a vis de Sala Palatului, complet mobilat, utilat, foarte calduros, la 5 minute de parcul Cismigiu, 10 minute de metrou Universitate. **111.000 €;** alexandra@talentcenter.ro

276. **Cismigiu,** vanzare apartament 2 camere semidec., et. 4/7, 45 mp, 1965, Kogalniceanu- Facultatea de Drept, etaj 4/7, 1965, semidec., renovat Total, instalatii sanitare, electrice, gresie, faianta, termopan, aer condiditionat, calorifere, centrala de bloc, **80.000 €;** ☎0760.276.504

277. **Colentina** dec., et. 1/10, 50 mp, 1970, Colentina stradal, 2 statii de Metrou Bucur Obor, vedere stradala, bloc retras, cf 1 dec., 1/10, bloc reabilitat, curat, apart. necesita renovare, intabulat, liber **64.900 €;** ☎0731.144.159

278. **Colentina** dec., et. 3/4, Pod, str Rascoala 1907 intersectie cu Maior Bacila, liber, vedere spate spre S-E, aer cond, foarte aproape de Sos Colentina **66.000 €;** ☎0745.087.966/ 0727.884.946 office_treibrazi@yahoo.com

279. **Colentina** - Tei semidec., et. 8/10, 55 mp, 1981, adiacent Teiul Doamnei, str. Ripiceni nr. 3, bloc reabilitat termic, scara curata, lift schimbat, vedere pe spate, zona verde. Se poate vinde mobilat si utilat. Comision 0% cumparator, **65.500 €;** ☎0724.016.313 valentina.radulescu@zoomcity.ro

280. **Colentina** -Berindei vanzare ap 2cam dec., et. 9/10, 52 mp, 1971, Colentina- Ion Berindei vanzare ap 2camere, 9/10, apartamentul este renovat integral, bloc reabilitat termic 52mp, cadastru, intabulare. **68.000 €;** ☎0724.337.658 agentie6@mauwis.ro

281. **Colentina** 117 Residence,imobil 2021 tip boutique dec., et. 1/4, Nu cumperi o casa!Iti schimbi stilul de viata,imobil superb tip boutique p+4e, ridicat,finalizat in proportie de 99%,vandut in proportie de 50% ,dezvoltator cu istoric in domeniu, clasa energetica A, **72.000 €;** ☎0728.879.797/ 0721.263.460 OFFICE_GENIC@YAHOO.CO.NZ

282. **Colentina** intersectie cu Fundeni, semidec., et. 3/10, 52 mp, 1978, 2 camere cf. 1, liber, fara imbunatatiri, cadastru, intabulare, 55000 eur disc., merita vazut, **55.000 €;** ☎0767.922.400/ 0722.256.664 cordialimobiliare@yahoo.com

283. **Colentina** Lacul Tei semidec., et. 10/10, 41 mp, 1976, Teiul Doamnei, vis a vis de Facultatea de Constructii, etaj 10, cf. 2 semidec. renovat si mobilat ,teava de gaz, bloc reabilitat termic cu 2 lifturii, luminos, baie cu geam ,acte,pret fix. **46.000 €;** ☎0724.262.436 gfirut@yahoo.com

284. **Colentina** Mc Donalds, ocazie semidec., et. 7/8, 56 mp, strada Maior Bacila, Margineni, etaj 7/8, bloc 1988, sdec. fara imbunatatiri, doar termopane, liber, nelocuit, se accepta credit, merita, clasa energetica B **56.000 €;** ☎0728.879.794 lagunaimob@yahoo.com

285. **Colentina** Rau, Mc Donalds, parc Plumbuita dec., et. 3/4, 56 mp, 1986, Mr. V. Bacila, 3/4, cf. 1, dec., 56 mp, bloc 1986, centrala termica proprie, geam la baie, balcon spatios, orientat pe Sud, luminos, g, f, p, t, usa metalica, liber, zona verde, linistita, pozitie superba, accept credit, discutabil, **61.000 €;** ☎0724.336.834 popescu_cristi1978@yahoo.com

286. **Colentina,** dec., et. 6/10, 54 mp, 1980, 1 minut de sos. Colentina, stradal, pe sos. Fundeni, cu vedere spate, langa Motodrom, 6/10, cf. 1, dec. 55 mp, mobilat si utilat complet, toate imbunatatirile g, f, t, usa metalica, ac, bloc reabilitat termic **66.300 €;** ☎0734.536.795

287. **Colentina,** dec., et. 3/4, 54 mp, 1985, MC Donald's, c-tie 1984, dec., etaj 3, balcon inchis in termopan, 54 mp, living mare, bucatarie mare, bl. reabilitat termic, aproape sosea, transport in comun aproape, cadastru, intabulare, disc., **65.000 €;** ☎0761.749.316/ 0722.824.757

288. **Colentina,** dec., et. 2/8, 56 mp, 1985, Rau, c-tie 1985, cf. 1, dec., 2/8, balcon inchis, 56 mp, complet renovat, g, f, p, t, um, ac centrala proprie, se poate locui imediat, totul nou, bl. reabilitat termic, cadastru intabulare, disc., **69.500 €;** ☎0761.749.316/ 0722.824.757

289. **Colentina,** Andronache Terra Rezident Voluntari dec., et. 1/7, 71 mp, 2010, const. 2010, cf. 1, dec., et. 1/7 si et. 2/7, 2 ap. curate, libere, pret discutabil, **83.000 €;** ☎0721.607.265

290. **Colentina,** aproape de Rose Garden, dec., et. 7/10, 1970, 7/10, cf I/dec.,52 mp,bl.1970,fara risc seismic,intabulat, liber,nelocuit,bloc reabilitat, intrare stradala,2statii cu 66 de metrou Obor,clasa energetica B,se accepta credit, vizite oricand, **61.000 €;** ☎0728.879.794

291. **Colentina,** Doamna Ghica, Complex Planorama semidec., et. 7/15, 56 mp, 2011, vav Scoala 15 aproape Lidl, parc Lunca Florilor/Plumbuita, ap. 2 camere, bloc 2011, 4 lifturi, orientare est, vedere deschisa, imb., g,f,p,um, termopan, centrala proprie, cadastru, intab. posibil si parcare , **75.000 €;** ☎021.688.08.67/ 0722.614.867/ 0723.947.833

292. **Colentina,** Doamna Ghica, Fundeni semidec., et. 2/3, 60 mp, 2020, Colentina Rau, Fundeni, bloc2020 et 2/3, constructie din caramida, totul nou mobilat, utilat, imb: g,f,p,um, zona linistita, posibil parcare, accesibil imediat, toate actele la zi, se accepta credit, **69.000 €;** ☎0799.666.104/ 0722.614.867 popescuvlad853@gmail.com

293. **Colentina,** Mc Donald's, Rau Bacila, dec., et. 3/8, 60 mp, 1986, aproape Parc Plumbuita, Scoala 39, etaj 3/8, cf.1 sporit dec., 60 mp, bloc 1986, pe mijloc, orientare sud, pe mijloc, curat, termopan, um, cadastru, intabulare, **68.500 €;** ☎021.380.28.14/ 0737.435.628

294. **Colentina,** Mc.Donald's, Rau vav Scoala 39 dec., et. 5/10, 39 mp, 1976, Fundeni aproape parc Plumbuita 2 min tramvai 21,etaj 5/10,cf.2 dec., 39 mp., bloc 1976 reabilitat termic fara risc seismic, pe mijloc, orientare sud-est, imb., g,f,p, termopan, um, mobilat, utilat, cadastru **52.000 €;** ☎021.380.28.14/ 0737.435.628

295. **Colentina,** Obor dec., et. 4/8, 50 mp, 1965, Bucur Obor - Aleea Avrig, vand apartament compus din 2 camere, dec., situat la etajul 4 din P+8 al unui bloc construit in anul 1965.Apartamentul dispune de geamuri termopan, usa metalica. **70.000 €;** ☎0731.602.907/ 0755.680.215 ionut.imobiliare2011@gmail.com

296. **Colentina,** parc Plumbuita, Rau, Mc Donald's, semidec., et. 6/8, 55 mp, 1986, Str. Maior Bacila Rest Margineni, aproape de parc Fundeni, Ratb aproape, bloc 1986, reabilitat termic, baie cu fereastra, imb., g, f, p, um, t, mobilat, utilat, cadastru, intabulare, se accepta credit, **63.000 €;** ☎0722.614.867/ 021.688.08.67

297. **Colentina,** parc Plumbuita, Rau, Mc Donalds, Bacila dec., et. 3/4, 55 mp, 1986, Maior Bacila, in planul 2, aproape de Sos. Colentina, parcul Plumbuita 5min. RATB 282 bloc 1986, reabilitat termic recent, baie cu fereastra, orientare sud, dec.55 mp, eliberabil rapid, posibilitate de parcare, **63.900 €;** ☎0722.614.867/ 021.688.08.67

298. **Colentina,** Rascoala 1907, semidec., et. 5/8, 55 mp, 1985, etaj 5/8, semidec., partial mobilat si utilat, baie cu geam, 2 balcoane, acte la zi, cash, credit, pret neg, liber, comision agentie 2%, vecinatati Fundeni, Doamna Ghica, Obor, Pantelimon **64.900 €;** ☎0758.074.444/ 021.210.76.00 valigeorgescu88@gmail.com

299. **Colentina,** Rau dec., et. 6/10, 38 mp, 1976, Proprietar vind apartament 2 camere la etajul 6/10, in bloc reabilitat, semimobilat cu imbunatatiri. **52.000 €;** ☎0726.725.873 tianaomat7@gmail.com

300. **Colentina,** Teiul Doamnei, semidec., et. parter/10, 38 mp, 1974, Colentina, Teiul Doamnei, confort 2 semidec., parter/10, imbunatatiri, suprafata 38 mp, bloc construit in 1974, reabilitat termic, aproape de Bd. Lacul Tei **49.990 €;** ☎0771.265.376 dermengi@gmail.com

301. **Colentina,** Teiul Doamnei, apartament 2 camere 48 mp dec., et. 7, 48 mp, 1984, **68.500 €;** ☎0747.116.603 contact@casta.eu

302. **Colentina,** Teiul Doamnei, apartament 2 camere, dec., et. 7/8, 51 mp, 1984, dec., etaj 7, bloc din 1984, reabilitat termic. Situat in zona Tei in vecinatatea parcului. Proaspat zugravit. La 3 minute de toate mijloacele de transport in comun. **70.900 €;** ☎0773.877.466

303. **Colentina,** Teiul Doamnei, Ion Berindei dec., et. 9/10, 52 mp, 1971, bloc retras in planul 2, etajul 9/10, dec., amenajat, mobilat, utilat, aer conditionat, curat, eliberabil imediat, ideal locuit, sau investitie, acte la zi, negociabil, se accepta credit. **68.000 €;** ☎0770.437.576 agentie3@mauwis.ro

304. **Colentina,** Teiul Doamnei, Parcul Tei dec., et. 10/10, 47 mp, 1975, 10/10,dec,cf2 sporit, bl fara risc seismic, se vinde complet mobilat si utilat, gresie, faianta, parchet, termopan, usa metal, aer condit, sc civilizata,renovat usi interioare noi, cad+intab, acc credit,neg. **53.000 €;** ☎0724.336.834

305. **Colentina,** Teiul Doamnei, Sectia 7 politie, dec., et. 9/10, 50 mp, 1970, confort 1 dec., etaj 9/10, curat, renovat, suprafata 50 mp, mobilat, balcon inchis, bloc construit in 1970, reabilitat termic, nestradal, zona verde, fara zgomot, **62.000 €;** ☎0771.265.376 agentie9@mauwis.ro

306. **Constantin** Brancoveanu B-dul - Apartament 2 camere, gata de mutare dec., et. 1/10, 45 mp, 1980, **60.000 €;** ☎0737.500.379/ 0737.500.379 liliana.serban@zonadesud.ro

307. **Corbeanca,** Petresti, la cheie, 9 minute aeroport, predare imediata semidec., et. 2/2, 51.00 mp, 2009, **54.970 €;** ☎0747.825.874 marius@murzea.ro

308. **Costin** Georgian Metrou dec., et. 5/10, 54 mp, 1984, chiar la gura de metrou,bloc stradal, reabilitat, 1984, dec., mobilat si utilat, renovat, gresie, faianta, parchet, termopane, usa metalica, usi schimbate, **75.000 €;** ☎0732.135.471

309. **Costin** Georgian, chiar la gura de metrou, dec., et. 5/10, 53 mp, 1984, bloc stradal, reabilitat, 1984, dec., mobilat si utilat, renovat, gresie, faianta, parchet, termopane, usa metalica, usi schimbate, instalati sanitare noi, calorifere otel, liber, credit **75.000 €;** ☎0728.777.132 office@ramax.ro

310. **Cotroceni** langa Parc Romniceanu si Liga de Fotbal, semidec., et. parter/1, 64 mp, 1934, Proprietar, Parter Vila Cotroceni/P+1, cu curte amenajata in proprietate, instalatiile si centrala schimbate, bucatarie utilata, renovat si reconsolidat, finisaje lux, **169.000 €;** ☎0720.161.339

311. **Cotroceni,** Gradina Botanica, comision 0% dec., et. 5/6, 40 mp, 2004, apartament tip studio, complet renovat cu finisaje elegante si superioare, suprafata 40 mp plus 2 camere mansarda si boxa subsol, acces metrou si STB, randament 6.000 euro/an, comision 0%. **92.000 €;** ☎0724.093.500 office@zoomcity.ro

312. **Cotroceni,** investitie, premium, Cortina Academy Cotroceni dec., et. 3/11, 57 mp, 2020, **141.900 €;** ☎0735.551.422 florin.toma@catoma.ro

313. **Cotrocni,** investitie, premium, Cortina Academy Cotroceni, dec., et. 6/11, 57 mp, 2020, **141.900 €;** ☎0735.551.422 florin.toma@catoma.ro

314. **Crangasi** - 2 camere et 3 renovat bloc reabilitat semidec., et. 3/4, 49 mp, 1975, **69.800 €;** ☎0733.301.700 cristian.grigore@reian.ro

315. **Crangasi,** str. Lucacesti semidec., et. 2/3, 65 mp, 2012, apartament 2 camere 65 mp, balcon mare spatios, etaj 2 din 3. Bloc 2014. Apartamentul se vinde mobilat si utilat ultra modern, 10 minute metrou Crangasi **94.500 €;** ☎0732.624.689

316. **Crangasi.** Apartament de vanzare 2 camere Crangasi pod Grand) dec., et. 5, 56 mp, 1986, **68.700 €;** ☎0758.178.109 landestate.14@gmail.com

317. **Cum** sa faci sa-ti fie cald, indiferent cat e de frig afara! semidec., et. parter/8, 50.00 mp, 1981, **81.900 €;** ☎0742.893.157 comunicari@danieldobre.ro

318. **Dacia** - Toamnei. Apartament 2 camere, curte proprie 30 mp, semidec., et. 1/1, 42 mp, 1919, **72.500 €;** ☎0732.020.021 contact@nicoletapostolache.ro

319. **Damaroaia,** apartament 2 camere, 63 mp, mobilat si utilat, dec., et. 4/4, 58 mp, 2012, **70.000 €;** ☎0765.730.872 valeriu.preda@homess.ro

320. **Decebal,** Rond Alba Iulia, dec., et. parter/7, 65 mp, 1990, centrala termica proprie, 2 x aer conditonat, usa metalica (intrare), electrocasnice (combina frigorifica, aragaz+hota, masina de spalat rufe), televizor led izolat termic exterior, **113.000 €;** ☎+40745502099 adipiciu@gmail.com

321. **Dedeman,** Sos Giurgiului dec., et. parter/3, 45 mp, 2018, ocazie. Va oferim spre vanzare apartament cu 2 camere, parter/3 spatios, luminos in zona linistita. Bloc nou zona in dezvoltare. Liber **32.000 €;** ☎0765.404.303/ 0723.796.911

322. **Delta** Vacaresti Apartament 2 camere et. 3/6, 46 mp, 2021, **64.823 €;** ☎0725.957.933 raluca.dascalu@zonadesud.ro

323. **Delta** Vacaresti View Ap 2 camere - Bloc nou - dec., et. 1/7, 52 mp, 2021, **70.667 €;** ☎031.005.17.97 natalin.p@star-construct.ro

324. **Delta** Vacaresti View Ap 2 camere - Bloc nou - dec., et. 1/7, 52 mp, 2021, **70.665 €;** ☎031.005.17.97 natalin.p@star-construct.ro

325. **Delta** Vacaresti View Finisaje Premium - Bloc stradal - dec., et. 2/7, 53 mp, 2021, **70.665 €;** ☎031.005.17.97 natalin.p@star-construct.ro

326. **Delta** Vacaresti View, Bloc stradal, Finisaje la alegere dec., et. 2/7, 45 mp, 2021, **57.734 €;** ☎031.005.17.97 natalin.p@star-construct.ro

327. **Delta** Vacaresti View, Bloc stradal, Finisaje la alegere dec., et. 2/7, 45 mp, 2021, **57.734 €;** ☎031.005.17.97 natalin.p@star-construct.ro

328. **Delta** Vacaresti, bloc finalizat, comision 0, dec., et. 2/7, 44 mp, 2021, **57.629 €;** ☎031.005.18.20 andrei.u@star-construct.ro

329. **Delta** Vacaresti, bloc stradal, direct dezvoltator dec., et. 1/6, 43 mp, 2021, **57.762 €;** ☎031.005.00.80 clienti@star-construct.ro

330. **Delta** Vacaresti, bloc stradal, direct dezvoltator dec., et. 1/6, 43 mp, 2021, **57.762 €;** ☎031.005.00.80 clienti@star-construct.ro

331. **Delta** Vacaresti, Bloc stradal, Finisaje la alegere dec., et. 3/7, 53 mp, 2021, **70.667 €;** ☎031.005.17.97 natalin.p@star-construct.ro

332. **Delta** Vacaresti, Bloc stradal,Finisaje la alegere dec., et. 3/7, 53 mp, 2021, **70.667 €;** ☎031.005.17.97 natalin.p@star-construct.ro

333. **Delta** Vacaresti, mutare imediata, dezvoltator, dec., et. 2/7, 53 mp, 2021, **69.501 €;** ☎031.005.18.20 andrei.u@star-construct.ro

334. **Delta** Vacaresti, statie STB - 2 minute, Vitantis Mall dec., et. 1/6, 53 mp, 2021, **69.635 €;** ☎031.005.00.80 clienti@star-construct.ro

335. **Delta** Vacaresti, vedere panoramica, mutare imediata, comision 0, dec., et. 1/7, 44 mp, 2021, **57.762 €;** ☎031.005.07.29 andrei.l@star-construct.ro

336. **Diham,** Chisinau, intersectie Basarabiei, dec., et. 3/8, 1985, cf. 1, 3/8, dec., semistradal, gresie, faianta, parchet, termopan, usa metalica, acte la zi, vecinatati: Nicolae Grigorescu, metrou Costin Georgian, Piata Muncii, Natioanal Arena **62.000 €;** ☎0787.602.251

337. **Diham.** Apartament 2 camere cu centrala proprie semidec., et. parter/8, 50 mp, 1981, **81.900 €;** ☎0742.893.157 comunicari@danieldobre.ro

338. **Dimitrie** Leonida dec., et. 1/5, 53 mp, 2014, apartament 2 camere,constructie 2014,aprox 53 mp in Popesti, dec., balcon inchis cu termopan si plase tantari, complet mobilat si utilat,loc de parcare si lift.700 m de metroul Dimitrie Leonida **68.500 €;** ☎0740.269.283 Sipurel_georgiana@yahoo.co.uk

339. **Dimitrie** Leonida Apartament 2 camere- Metrou Dimitrie Leonida dec., et. 1/5, 42 mp, 2017, **52.500 €;** ☎0722.652.640 alexandru.dinu@zonadesud.ro

340. **Dimitrie** Leonida metrou dec., et. 9/9, 51 mp, 2021, 460 m pana la metrou, etaj 3, metrou Berceni, bloc nou 2021, **57.900 €;** ☎0721.165.251/ 0722.338.342 anca@sudrezidential.ro

341. **Dimitrie** Leonida Metrou dec., et. 2/5, 56 mp, 2021, Vand apartament 2 camere, dec., etaj intermediar, balcon generos, finisaje incluse: gresie, faianta, parchet, usi de interior, obiecte sanitare in baie, centrala termica de apartament. **63.900 €;** ☎+40733373483/ 0734.950.229 craciun_ioana90@yahoo.com

342. **Dimitrie** Leonida Metrou -Apartament 2 camere dec., et. 1/2, 55 mp, 2021, Va propunem spre vanzare un apartament nou cu 2 camere, dec.,intrun ansamblu rezidential nou, in zona Dimitrie Leonida-Aparatorii Patriei, cu preturi si suprafete variate. **63.000 €;** ☎0727.121.851

343. **Dimitrie** Leonida, 2 camere langa metrou dec., et. 3/6, 45 mp, 2021, va ofer spre vanzare apartament 2 camere dec. tip studio, situat la 2 minute de statia de metrou Berceni, apartamentul se preda complet finisat si racordat la utilitatile orasului. Comision zero **56.500 €;** ☎0727.121.851

344. **Dimitrie** Leonida, metrou dec., et. 2/5, 56 mp, 2022, apartament 2 camere in ansamblu rezidential, bloc nou, etaj 2 din 5, ferestre mari, modern, suprafata utila 56 mp. Finisaje de calitate superioara. Se poate viziona Credit Noua Casa, **63.900 €;** ☎0720.063.459/ 0726.178.089 radu.diaconu@sudrezidential.ro

345. **Dimitrie** Leonida, Metrou proprietar dec., et. 1/5, 56 mp, 2021, 2 camere, dec., bloc cu lift, structura beton, caramida, izolatie polistiren 10 cm, finisaje premium la alegere, parcare, tamplarie PVC, centrala proprie, 5% discount plata cash, **63.900 €;** ☎0734.950.229/ 0733.373.483 dany.barbulescu@yahoo.com

346. **Dimitrie** Leonida, Popesti Leordeni dec., et. 3/5, 2021, Apartament cu 2 camere semidec. in bloc nou constructie 2021, se preda complet finisat la cheie si contorizat individual la toate utilitatile. Pentru detalii suplimentare apelati nr de tel. **58.500 €;** ☎0725.382.190/ 0726.863.405 iosif@sudrezidential.ro

347. **Dimitrie** Leonida. Apartament 2 Camere Finalizat 1 Minut Metrou Dimitrie Leonida dec., et. 1/7, 54 mp, 2019, **85.000 €;** ☎0737.500.377 eduard.badea@zonadesud.ro

348. **Dimitrie-Leonida** Apartament 2 camere 67mp dec., et. 1/2, 67 mp, 2020, **74.000 €;** ☎0725.957.933 raluca.dascalu@zonadesud.ro

349. **Doamna** Ghica, Baicului, semidec., et. 4/4, 37 mp, 1975, direct proprietar, de vanzare apartament 2 camere, semidec., etajul 4/4, cu vedere stradala, mobilat si utilat. **52.900 €;** ☎0766.228.698/ 0799.156.868 gabi_ninu@yahoo.com

350. **Doamna** Ghica, Lacul Tei, Fac. Constructii, ocazie semidec., et. 7/10, 41 mp, 1974, Colentina, renovat, acte ok, accepta credit, ocazie, **44.500 €;** ☎0775.237.139/ 0732.445.263

351. **Doamna** Ghica, str. Luntrei, semidec., et. parter/10, 1976, apartament de 2 camere in bloc reabilitat, parter/10 cu gresie, faianta, termopan, usi schimbate, instalatii electrice si sanitare noi, are balcon si aer conditionat vedere spate. Mobilat si utilat. **47.800 €;** ☎0723.261.575/ 0723.261.575 tudorsimobiliare@yahoo.com

352. **Dobroiesti,** Fundeni, dec., et. parter/2, 57 mp, 2015, apartament cu 2 camere in zona Dobroiesti - Fundeni, cu loc de parcare. Direct proprietar, **63.000 €;** ☎0740.928.125

353. **Domenii** - Metrou 1 Mai semidec., et. 4/7, 51 mp, Ion Mihalache - Metrou 1 Mai 2 camere, stradal, bloc reabilitat termic, etaj 4/7 s=51mp, semidec., cu balcon inchis termopan renovat, instalatii electrice si sanitare schimbate, **87.000 €;** ☎0724.062.297

354. **Domenii,** proprietate unica in zona, dec., et. 2/3, 61 mp, 1968, **149.500 €;** ☎0799.029.263 raluca.timofti@catoma.ro

355. **Dorobanti** dec., et. 4/10, 68 mp, 1976, apartament spatios 2 camere, confort 1, dec., etaj 4/10, st 68 mp, balcon 14 mp, bloc reabilitat termic, termopan, necesita renovare, intabulat, liber, piata, mijloace transport **124.900 €;** ☎0731.144.152

356. **Dorobanti** Perla semidec., et. 2/9, 54 mp, 1969, 2 camere confort 1 semidec. etaj 2/9 clasic intretinut termopan bloc reabilitat stradal vedere spate **74.000 €;** ☎0773.910.634

357. **Dorobanti,** dec., et. parter/1, 56 mp, confort 1, dec., 56 mp+ boxa de11,56, curat, 2 grupuri sanitare, pret negociabil, **145.000 €;** ☎0726.115.646 nelepcu.lenuta@gmail.com

358. **Dorobanti,** 5 minute metrou Stefan cel Mare, semidec., et. 2/10, 52 mp, 1965, 2/10, sdec, 52mp, balcon inchis, renovat recent, gresie, faianta parchet, termopan, usa metal, bloc reabilita termic, fara risc seismic, contorizat,bine intretinut, cadastru, intabulare, accept credit, discutabil, **85.000 €;** ☎0724.336.834

359. **Dorobanti,** Amman, 8 minute metrou dec., et. 2/10, 38 mp, 1974, 2/10, dec., confort 2, bloc 1974, bloc fara risc seismic, reabilitat termic, fara imbunat, termopan, balcon, pozitie superba, zona linistita, cad si intabulare, aceept credit, liber, disc. **67.500 €;** ☎0724.336.834

360. **Dorobanti,** BRD, apartament 2 camere, dec., et. 5/9, 58 mp, 1978, Top Home Advisors va propiune spre vanzare un apartament de 2 camere, dec., situat la etajul 5, mobilat si utilat, bloc reabilitat termic, liber, toate actele pregatite pentru vanzare, **124.999 €;** ☎031.108.12.74/ 0741.114.227 office@tophomeimob.ro

361. **Dorobanti,** Floreasca, Metrou Stefan cel Mare semidec., et. 5/5, 51 mp, 2007, Apartament cochet 51 mp compus din 3 incaperi: dormitor, living openspace cu bucataria, veranda - spatiu relaxare/birou. Bloc 2007, etaj 5/5, Dorobanti - Perla, Stefan cel Mare. **124.000 €;** ☎0774.429.021/ 0773.955.692 smartinvestestate@gmail.com

362. **Dorobanti,** Perla, ocazie dec., et. 6/10, 40 mp, 1977, Va propunem un apartament de doua camere dec., etajul 6/10, 40 mp. bloc 1977 reabilitat, fara probleme, cu imbunatatiri decente, acte la zi, pozitie excelenta, la 2 min de metrou, merita vazut! **67.000 €;** ☎0728.879.795

363. **Dorobanti,** Perla, semistradal,7 minute de metrou dec., et. 9/10, 40 mp, 1975, 9/10, cf 2, dec, 40mp,mobilat si utilat complet, ideal investitie, bloc fara risc seismic, reabilitattermic, g+f+p+t, usa metalica, aer conditionat, cadastru si intabulare, liber, zona linistita, accept credit. **75.000 €;** ☎0724.336.834

364. **Dorobanti-** BCR Apartament 2 camere dec., et. 9/14, 55 mp, 1987, Top Home Advisors va propune spre inchiriere un apartament de 2 camere, situat la etajul 9, dec., 55 mp utili, mobilat si utilat complet modern, aer conditionat in fiecare camere, TV LCD, liber. **600 €;** ☎031.108.12.74/ 0721.854.257 office@tophomeimob.ro

365. **Doua** cam 63.56 mp - 3 minute fata de Metrou Nicolae Teclu dec., et. 7/7, 63 mp, 2020, **70.000 €;** ☎0770.490.490 costel.guinea@estimobiliar.ro

366. **Doua** Cam, dec., 68 mp, bloc finalizat, comision 0% dec., et. 9/9, 68 mp, 2020, Apartament 2 camere, dec., suprafata utila 68 mp, etaj 9, bloc finalizat, apartamentul este finisat total, baie utilata, vedere Est, bucatraie inchisa, balcon, mutare imediata, acces RATB 2 min! **70.500 €;** ☎0742.400.300

367. **Doua** Cam., dec., 59 mp, imobil nou, comision 0% dec., et. 6/8, 59 mp, 2021, Aparatament 2 camere, in bloc nou 2021, suprafata 59 mp, dec., etaj 6/8, ap. se preda finisat la alegerea clientului, bucatarie inchisa, baie cu geam, balcon, acces rapid la metrou, comision 0%! **80.476 €;** ☎0742.400.300

368. **Doua** camere 75 m, cu hol de trecere, dec., et. parter/1, 75 mp, 1975, Apartament de 2 camere si hol de trecere intre cele 2 camera ce poate fi folosit ca si loc de luat masa la demisol inalt, intrare complet separata, intr-o casa, cu D+P+M. **140.000 €;** ☎0747.116.603

369. **Doua** camere, 54 mp, bucatarie inchisa, bloc nou dec., et. parter/3, 56 mp, 2021, 2 camere, 54 mp, bucatarie inchisa, bloc nou, comision 0% **100.000 €;** ☎0742.400.300

370. **Doua** camere, apartament langa STB, zona verde, dec., et. 2/3, 2022, imobil creat de o echipa cu o experienta de 15 ani pe piata imobiliara din Bucuresti, un imobil gandit si construit conform celor mai inalte criterii de calitate. **51.150 €;** ☎0749.122.233 viorel@ansambluri-noi.ro

371. **Doua** camere, apartament zona verde aproape de STB dec., et. 1/3, 57 mp, 2022, imobil creat de o echipa cu o experienta de 15 ani pe piata imobiliara din Bucuresti, un imobil gandit si construit conform celor mai inalte criterii de calitate. **56.550 €;** ☎0749.122.233 viorel@ansambluri-noi.ro

372. **Doua** Camere, constructie noua, zona verde dec., et. parter/3, 49 mp, 2021, Imobil creat de o echipa cu o experienta de 15 ani pe piata imobiliara din Bucuresti, un imobil gandit si construit conform celor mai inalte criterii de calitate. **49.000 €;** ☎0749.122.233 viorel@ansambluri-noi.ro

373. **Doua** camere, dec, finisat la cheie, terasa 68 mp. dec., et. parter/4, 122 mp, 2021, Apartament 2 camere + terasa, dec., suprafata utila 122 mp, bloc finalizat, utilitati sector 6, aparatamentul se preda finisat la cheie, centrala termica, baie cu geam, acces RATB 10 minute! **115.000 €;** ☎0742.400.300

374. **Doua** camere, imobil nou, comision 0% dec., et. 1/3, 59 mp, 2021, de vanzare apartament 2 camere, etaj 1/3, 59 mp, apartamentul se preda finisat la alegerea clientului, centrala termica individuala, bucatarie inchisa, balcon, contorizate individual, acces RATB 5 min., **110.000 €;** ☎0742.400.300

375. **Doua** camere, imobil nou, comision 0%, dec., et. 2/3, 57 mp, 2021, Apartament 2 camere, dec., etaj 2/3, 57 mp., suprafata utila, zona exclusivista, apartamentul se vinde finisat la alegerea clientului, centrala termica, bucatraie inchisa, utilitati, comision 0% **105.000 €;** ☎0742.400.300

376. **Doua** camere, semidec. 56 mp imobil nou comision 0% semidec., et. 3/5, 56 mp, 2021, de vanzare apartament 2 camere, semidecomnadat, etaj 3/5, 56 mp suprafata utila, apartamentul se preda finisat la cheie, centrala termica individuala, vedere mixta, est-vest, acces metrou 15 minute **66.500 €;** ☎0742.400.300

377. **Draganesti Vlasca, Schimb sau vand casa Draganesti-Vlasca, 5 camere, baie, bucatarie, incalzire centrala, apa curenta, canalizare, izolata, cu ap. 2 cam in Bucuresti. ☎0767.544.398**

Imobiliare vânzări 2 CAMERE

378. **Dream** Residence dec., et. 2/8, 63 mp, 2022, Apartament 2 camere, Dream Residence Rahova, dec., in suprafata de 62.70 mp, la cheie, finisaje de calitate la alegere, etaj 2, bloc in stadiu de executie, locuri de parcare, STB P-ta Unirii **77.900 €;** ☎0734.824.188 office@dream-residence.ro

379. **Dream** Residence dec., et. 7/10, 63 mp, 2020, Apartament 2 camere, Dream Residence Rahova, dec., in suprafata de 62.75 mp, la cheie, finisaje de calitate la alegere, etaj 3, bloc in stadiu de executie, locuri de parcare, STB P-ta Unirii **77.900 €;** ☎0734.824.188 office@dream-residence.ro

380. **Dream** Residence Rahova, 2 camere, dec., et. 4/10, 55 mp, 2022, Apartament 2 camere, Dream Residence Rahova, dec., in suprafata de 54.95 mp, la cheie, finisaje de calitate la alegere, etaj 2, bloc in stadiu de executie, locuri de parcare subterane si supraterane **67.900 €;** ☎0734.824.188 office@dream-residence.ro

381. **Dream** Residence, cartierul nou Rahova, 2 camere, dec., 47 mp, 2022, apartament 2 camere, Dream Residence Rahova, dec., in suprafata de 47.25 mp, la cheie, finisaje de calitate la alegere, etaj 5, bloc in stadiu de executie, locuri de parcare, zone verzi, STB Unirii **58.900 €;** ☎0734.824.188 office@dream-residence.ro

382. **Dristor** semidec., et. 3/10, 50 mp, 1967, Camil Ressu, langa metrou, cf I, stradal, renovat 2019, se vinde complet mobilat si utilat cu aparatura aproape noua, de calitate **86.000 €;** ☎0745.087.966/ 0727.884.946 office_treibrazi@yahoo.com

383. **Dristor** dec., et. 2/10, 53 mp, 1977, Dristor vanzare apartament 2 camere cf1 dec 2/10, apartamentul a fost renovat recent este liber, zona civilizata, metrou la 2min, cadastru, intabulare, **83.000 €;** ☎0724.337.658 agentie6@mawvis.ro

384. **Dristor** dec., et. 4/4, 54 mp, 1984, Str. Istriei, apartament de 2 camere dec. complet. Apartamentul este renovat, instalatii schimbate, totul nou. et 4/4, bloc din 1984, **67.000 €;** ☎0769.651.162

385. **Dristor** dec., et. 7/8, 51 mp, 1982, Zona Dristor, langa Kaufland, 2 camere, et 7/8, bloc reabilitat, 1982, renovat 2020, bucatarie mobilata, utilata, se vinde nemobilat. **79.500 €;** ☎+40743399448 contact@simonachifor.ro

386. **Dristor** - Ramnicu Sarat-Park Lake dec., et. 4/4, 52 mp, 1982, 10 minute metrou, renovat complet, instalatii electrice si sanitare noi, gresie, faianta, parchet, termopane, usa metalica, toate actele. **67.000 €;** ☎0732.135.467 ramax2016@yahoo.com

387. **Dristor** adiacent semidec., 38 mp, 1975, semidec., gresie, faianta, parchet, termopan, liber, la cheie, usa metalica, toate actele, vecinatati: Calea Vitan, Mihai Bravu, Ramnicu Valcea, Ramnicu Sarat, Liviu Rebreanu, Fizicienilor **42.500 €;** ☎0787.602.251

388. **Dristor** Calea Vitan Racari dec., et. 3/10, 62 mp, 1978, apartament de 2 camere de 62 mp. Apartamentul este dec. cu 2 balcoane, geam la baie, bloc reabilitat, usa metalica, aer conditionat **87.000 €;** ☎0769.651.162

389. **Dristor** Metrou semidec., et. parter/4, 50 mp, 1984, Istriei, confort 1, dec., gresie, faianta, parchet, termopan, usa metalica, bloc reabilitat, loc parcare, boxa de 20 mp pe palier, situat la 10 min metrou, **70.000 €;** ☎0732.135.471

390. **Dristor** Metrou semidec., et. 4/4, 37 mp, 1974, Ramnicu Sarat, Nicolae Pascu, semidec., etaj 4 din 4, scara curata, terasa refacuta, boxa subsol, tremopan, parchet, gresie, faianta, situat la 10-15 min metrou Dristor **45.000 €;** ☎0732.135.471 ramax10@yahoo.com

391. **Dristor** metrou- vedere mixta dec., et. 10/11, 56 mp, 1987, dec.,bloc 1987, 2 balcoane, vedere mixta, curat, bloc reabilitat termic, gresie, faianta, parchet, termopane, usa metalica. **76.000 €;** ☎0732.135.467 ramax2016@yahoo.com

392. **Dristor,** dec., et. 10/10, 54 mp, 1978, Agentia Casaestate propune spre vanzare un apartament de 2 camere Dristor, 1 minut metrou, etaj 10/10, terasa refacuta, bloc construit in 1978, **74.900 €;** ☎0768.735.557 elena@casaestate.ro

393. **Dristor,** semidec., et. 3/5, 76 mp, 2006, proprietar, vand apartament 2 camere la Dristor, la 1 min. de statia de metrou Dristor1. Are centrala individuala, mobilat, bucatarie utilata. 2 locuri de parcare: proprietate-parcarea subterana+ADP, **121.000 €;** ☎0724.382.150 bmonica777@gmail.com

394. **Dristor,** circular, et. 8/10, 1972, str. Tomis, la cateva minute metrou,8/10,cf. circular, 53 mp,bloc 1972 reabilitat, acte la zi, clasa energetica A, se accepta credit, zona linistita, scara curata, bloc monolit, merita, vizite oricand **70.000 €;** ☎0728.879.795

395. **Dristor,** dec., et. parter/4, 54 mp, 1969, Va propunem spre vanzare un apartament cu 2 camere in zona Dristor, langa Mall Park Lake pe strada Istriei, an de constructie 1969, suprafata utila 56 mp cu balcon, centrala termica, loc de parcare, apartamentul se va vinde nemobilat doar cu bucatarie nemobilata, **68.900 €;** ☎0735.031.019 valimareanuionut@yahoo.com

396. **Dristor,** 1 minut metrou, semidec., et. 8/10, 52 mp, 1968, apartament de 2 camere semidec., curat, gresie, faianta, parchet termopan. Situat la et 8/10. Bloc anvelopat. Geam la baie. Spatii de depozitare. **71.000 €;** ☎0769.651.162

397. **Dristor,** 10 minute metrou, chiar la parc IOR, dec., et. 5/10, 54 mp, 1977, pe strada Odobesti, confort 1, dec., bloc monolit, gresie, faianta, parchet, termopan, usa metalica, bucatarie mobilata, aer conditionat **80.000 €;** ☎0728.777.132 office@ramax.ro

398. **Dristor,** 12 minute metrou si parc IOR, dec., et. 1/10, 60 mp, 1980, Racari, chiar pe Lugojana, bloc reabilitat, 2 balcoane, 53 mp utili, gresie, faianta, termopane, usa metalica, geam baie, liber **87.000 €;** ☎0728.777.132 office@ramax.ro

399. **Dristor,** 12 minute metrou si parc IOR, semidec., et. 4/4, 37 mp, 1974, Ramnicu Sarat, chiar pe Nicolae Pascu, semidec., etaj 4 din 4, scara curata, terasa refacuta, boxa subsol, termopan, parchet, gresie, faianta, **45.000 €;** ☎0728.777.132 office@ramax.ro

400. **Dristor,** 2 camere, renovat, chiar la metrou, semidec., et. 3/10, 51 mp, 1970, printre putinele apartamente caruia i se potriveste expresia “chiar la gura de metrou”, aceste apartament este luminos, vederea este stradala.Beneficiaza de muliple imbunatatiri. **84.900 €;** ☎0732.135.467 ramax2016@yahoo.com

401. **Dristor,** 5 minute metrou semidec., et. 5/10, 52 mp, 1973, bloc 1973, reabilitat, etajul 5/10, amenajat, gresie, faianta, parchet, termopan, mobilat, utilat, liber, ideal investitie. **72.000 €;** ☎0770.437.576 agentie3@mauwis.ro

402. **Dristor,** Baba Novac, Campia Libertatii, Parc IOR, semidec., et. 2/10, 55 mp, 1970, apartament cu 2 camere, semidec., et. 2/10, an 1970. Mobilat, utilat, renovat, instalatii schimbate, geam la grupul sanitar, rulouri ext., calorifere noi. Acte la zi, se accepta credit. COD E0407, **77.000 €;** ☎0732.384.050 express.imobiliare5@gmail.com

403. **Dristor,** Baba Novac, Parc IOR semidec., et. 6/10, 54 mp, 1968, Se ofera spre vanzare apartament cu 2 camere, semidec., situat la etajul 6/10, intr-un imobil reabilitat, renovat, cu instalatiile sanitare schimbate, semimobilat. COD E0396 **73.000 €;** ☎0732.384.050 express.imobiliare5@gmail.com

404. **Dristor,** bloc nou, 2 locuri parcare, semidec., et. 3/5, 76 mp, 2006, apartament de 2 camere semidec. intr-un bloc din 2006, apartamentul se vinde mobilat si utilat, are 76 mp din care 4 mp balconul, centrala,instalatii noi, loc de parcare subteran si 1 de la ADP, **121.000 €;** ☎0769.651.162

405. **Dristor,** Camil Ressu, Farmacia Tei, metrou semidec., et. 3/10, 50 mp, 1970, Apartament cu 2 camere semidec., etaj 3/10, bloc reabilitat, din 1970, mobilat, utilat, renovat. Acte la zi.Ofera acces rapid la metrou, ParkLake, Parc IOR, Piata Ramnicu Sarat, statii STB. COD E0397 **85.000 €;** ☎0732.384.050 express.imobiliare5@gmail.com

406. **Dristor,** Camil Ressu, Liviu Rebreanu, ParkLake,IOR dec., et. 3/8, 57 mp, 1977, apartament cu 2 camere dec., situat la et. 3/8 intr-un imobil reabilitat, din 1977. Se vinde nemobilat, dispune de balcon, iar actele sunt la zi. Aproape de IOR, ParkLake, metrou. COD E0419, **82.000 €;** ☎0732.384.050 express.imobiliare5@gmail.com

407. **Dristor,** Camil Ressu, Lotrioara, Matei Ambrozie dec., et. 5/10, 52 mp, 1970, Apartament dec. cu 2 camere, et. 5/10, renovat, foarte bine compartimentat, cu imbunatatiri, inclusiv instalatiile electrice si sanitare noi, mobilat, utilat. Amplasament excelent! COD E0344 **80.900 €;** ☎0732.384.050 express.imobiliare5@gmail.com

408. **Dristor,** Camil Ressu, Metrou 3 min. dec., et. 1/8, 62 mp, 1986, apartament cu 2 camere, dec., situat la etajul 1/8, intr-un imobil anvelopat, construit in anul 1986, fara imbunatatiri, suprafata generoasa, zona exceptionala. COD G0814 **91.000 €;** ☎0730.307.020 express.imobiliare4@gmail.com

409. **Dristor,** Intrarea Parului semidec., et. 4/10, 53 mp, Urgent vand apartament in bune conditii,se vinde mobilat si utilat pretul imobilului nefiind influentat de aceasta stare de fapt. Actele cadastrale si certificatul energetic sunt la zi.. **70.500 €;** ☎0735.386.877 simionimobiliare.office@gmail.com

410. **Dristor,** Liviu Rebreanu, Parc IOR, Mall ParkLake semidec., et. 7/10, 52 mp, 1970, Apartament de 2 camere, semidec., et. 7/10, bloc reabilitat. Mobilat, utilat, grup sanitar cu geam aerisire. Acte la zi, se accepta si credit. Zona excelenta,metrou,mall, piata, parc.COD E0222 **72.000 €;** ☎0732.384.050 express.imobiliare5@gmail.com

411. **Dristor,** Liviu Rebreanu, ParkLake dec., et. 7/10, 58 mp, 1972, Apartament cu 2 camere, dec., situat la etajul 7/10, intr-un imobil anvelopat, construit in anul 1972, cu loc de parcare ADP, instalatii electrice si sanitare schimbate, boxa, mobilat si utilat. **92.900 €;** ☎0730.307.020 express.imobiliare4@gmail.com

412. **Dristor,** Mc Donald’s, dec., 56 mp, 1987, oferta vanzare 2 dec., 56 mp, anul constructiei 1987, vedere mixta, 2 balcoane fata -spate, vedere panoramica. Cadastru, intabulare, acte la zi. Bloc pe grinzi, suporta modificari. Izolatie termica, **78.000 €;** ☎0788.100.999 totalimobile@yahoo.com

413. **Dristor,** metrou adiacent, semidec., et. 4/10, 52 mp, 1980, Camil Ressu, Matei Ambrozie, cf. 1, semidec., 4/10, termopan, curat, liber, bloc reabilitat, toate actele, acc credit, vecintati: Liviu Rebreanu, Park Lake, Fizicienilor, Salajan, Lotrioara, IOR, Lotrioara, **62.000 €;** ☎0787.602.251

414. **Dristor,** metrou, dec., et. parter/4, 50 mp, 1984, Ion Iosif Apartament de 2 camere dec., gresie, faianta, parchet, termopan, usa metalica, bloc reabilitat, loc parcare. Apartamentul dispune de o boxa de 20 mp pe palier **75.000 €;** ☎0769.651.162

415. **Dristor,** Park Lake dec., et. 5/10, 54 mp, 1977, Odobesti, confort 1, dec., bloc monolit, gresie, faianta, parchet, termopan, usa metalica, situat la 1 min parc IOR, **80.000 €;** ☎0732.135.471 ramax10@yahoo.com

416. **Dristor,** Park Lake, Titan, Camil Ressu, semidec., et. 5/10, 52 mp, 1970, apartament cochet, curat, etaj intermediar - 5, mobilat, utilat, bloc din caramida, reabilitat termic, amplasat ideal langa parc, statie de metrou, piata, acte la zi, oferta reala, neg., **71.500 €;** ☎0722.518.991/ 0752.119.214

417. **Dristor,** Ramnicu Sarat, dec., et. 4/4, 62 mp, 2009, bloc 2009, situat in planul 2, pe o strada linistita, dec., mobilat si utilat modern, centrala termica proprie, baie cu geam, etaj 4/4 cu pod deasupra, suprafata 62 mp, liber, acte la zi **74.900 €;** ☎0770.437.576 agentie3@mauwis.ro

418. **Dristor,** Ramnicu Sarat, Piata, Metrou, dec., et. 2/4, 52 mp, 1986, apartament cu 2 camere, dec., situat la etajul 2/4, intr-un imobil construit in anul 1986, mobilat si utilat complet, acte la zi. COD G0819, **84.000 €;** ☎0730.307.020 express.imobiliare4@gmail.com

419. **Dristor,** Ramnicu Sarat, Rond Racari, Lidl, Metrou semidec., et. 9/10, 54 mp, 1987, Apartament cu 2 camere semidec., et. 9/10, construit in 1987. Dispune de balcon, gresie, faianta, parchet, termopane si exista posibilitatea montarii unei centrale proprii.COD E0380 **80.000 €;** ☎0732.384.050 express.imobiliare5@gmail.com

420. **Dristor,** Ramnicu Valcea, Rond, semidec., et. parter/10, 51 mp, 1982, apartament de 2 camere semidec., renovat, gresie, faianta, parchet termopan, bloc reabilitat, scara f curata. Totul nou. Liber, **72.500 €;** ☎0769.651.162

421. **Dristor,** Str Istriei, dec., et. 4/4, 54 mp, 1984, 2 camere, dec., modern, instalatii electrice si sanitare noi, bucatarie mare, camere luminoase, apartament amplasat pe mijloc, reabilitat termic.magazine foarte aproape, Jysk, Lidl, Kaufland, Penny **67.000 €;** ☎0732.135.467

422. **Dristor,** Vitan, 2 camere vanzare, dec., et. 4/4, 62 mp, 2009, Auchan vanzare ap. 2 cam. cf. 1 dec., 4/4 cu pod, constructie 2009, 62 mp, fara balcon, apartamentul este mobilat, utilat modern, cadastru, intabulare, liber, **74.900 €;** ☎0724.337.658 agentie6@mauwvis.ro

423. **Dristor-** Camil Ressu dec., et. 5/10, 52 mp, 2 camere dec., spatios, 52 mp, hol mare, pozitionat pe sud, et.5/10, vedere spate, liniste,5 min. Mall Park Lake, vis a vis de piata Rm.Sarat, 5 min. metrou Dristor. zona buna din toate punctele de vedere. **79.900 €;** ☎+40733848277 razvan_nike@yahoo.com

424. **Dristor-** Camil Ressu- Park Lake 2 camere semidec., et. 7/10, 52 mp, 1970, etajul 7/10, geam la baie, bloc reabilitat, gresie, faianta, parchet, termopane, usa metalica, posibilitat parcare, 2 minute Mall Park Lake.piata Ramnicu Sarat si parcul IOR foarte aproape. **71.000 €;** ☎0732.135.467 ramax2016@yahoo.com

425. **Dristor-** metrou semidec., et. 3/4, 76 mp, 2006, 3 min metrou Dristor- 2 cam, et 3/5, 76mp, bloc 2006, mobilat si utilat, centrala termica proprie, balcon deschis, loc de parcare in parcarea subterana- in proprietate - negociabil **121.000 €;** ☎0749.117.424

426. **Dristor-** Pta Rm Sarat bl.1986 dec., et. 2/4, 55 mp, 1986, Etaj 2/4 dec. , mobilat si utilat ca in foto. Acte ok. Este situat pe liniste, ferit de zgomotul strazii. Distanta pana la metrou 7-8 minute. In imediata apropiere se afla piata, Park Lake . Sun **84.000 €;** ☎0770.805.447 agentie2@mauwis.ro

427. **Dristor-Park** Lake dec., et. 2/4, 53 mp, 1982, 3 minute piata Ramnicu Sarat 5 minute Mall Park Lake, dec., renovat complet, mobilat si utilat, gresie, faianta, parchet, termopane, usa metalica. **82.000 €;** ☎0732.135.467 ramax2016@yahoo.com

428. **Dristor/** Strada Complexului. semidec., et. 4/10, 54 mp, 1976, Dristor/ Strada Complexului, Apartament 2 camere semidec., etaj 4/10, su. 54 mp, bloc 1976, situata la 5 minue de metrou Dristor, se ofera ca in fotografi, Acte la zi, Pret 70 000 Euro Neg. **70.000 €;** ☎0758.085.003 daniel@confortcasaimobiliare.ro

429. **Drumul** Sarii Sebastian Cotroceni dec., et. 3/6, 50 mp, 2019, Comision 0 finisaje premium direct dezvoltator.Aproape de zonele de interes ale capitalei: 500 de metri fata de metrou Academiei si Orizont, 100 de metri fata de statii STB, **84.900 €;** ☎0722.181.025 novum.invest13@gmail.com

430. **Drumul** Sarii, Al. Platanului, dec., et. 2/4, 60 mp, 1987, proprietar vand apartament 2 camere dec., etaj 2 din 4, zona Dr. Sarii, cu suprafata de 60 mp + boxa subsol, centrala proprie Vaillant, zona linistita. Nu colaborez cu agentii imobiliare. **93.000 €;** ☎0731.480.962 oicu07@gmail.com

431. **Drumul** Taberei dec., et. 5/8, 50 mp, 1982, 1 Mai Vladeasa semistradal liber, fara imbunatatiri, termopan, balcon, acte **60.000 €;** ☎0727.279.336

432. **Drumul** Taberei dec., et. 5/8, 1984, 1 Mai, Scoala 59, str.Vladeasa, et.5/8, c-tie1983, conf.1, dec., avabil, termopane, faianta, gresie veche, curat, liber, acte, apropiere linia 41, 5 minute metrou, pret usor discutabil **60.000 €;** ☎0724.370.636 mfirut@yahoo.com

433. **Drumul** Taberei dec., et. 4/10, 1979, 1 Mai- Hanul Drumetului 2 camere cf 1 dec. etaj 4/10 bloc 1979, eliberabil, termopan, balcon mare, curat, acte **67.500 €;** ☎0727.279.336

434. **Drumul** Taberei circular, et. 2/10, 52 mp, 1974, 2 camere cf 1 circular, etaj 2/10, bloc tip Z cu bucatarie mare, mobilat utilat liber, contorizat, geam la baie, acte acc credit, **62.000 €;** ☎0786.325.401

435. **Drumul** Taberei semidec., et. 7/8, 52 mp, 1974, Afi Controceni -Liceul Moisil cf 1 semidec. etaj 7/8 bloc reabilitat termopan contorizat usa metalica balcon tip logie acte liber vedere sud acc credit **55.500 €;** ☎0786.325.401

436. **Drumul** Taberei dec., et. 4/4, 50 mp, 1974, Apartament 2 camere dec. metrou drumul taberei proprietar **58.000 €;** ☎0741.551.818 mada.m413@yahoo.com

437. **Drumul** Taberei dec., et. 10/11, 54 mp, 2020, Apartament 2 camere tip A complex nou faza 4, semifinisate. **71.000 €;** ☎0738.713.282/ 0738.713.283 office@plazaresidence.ro

438. **Drumul** Taberei semidec., et. parter/3, 64 mp, 2010, apartament cu 2 camere (64 mp) de vanzare, situat in sectorul 6 al capitalei, zona Drumul Taberei, strada Valea Furcii, se vinde complet mobilat si utilat **76.999 €;** ☎0735.897.199 officedrumultaberei@gmail.com

439. **Drumul** Taberei circular, et. 2/10, 52 mp, 1974, Chilia Veche Lovinescu cf 1 circular 2/10 gresiie faianta parchet termopan usa metalica mobilat utilat balcon inchis acte acc credit **61.900 €;** ☎0786.325.401

440. **Drumul** Taberei circular, et. 1/10, 52 mp, 1974, Exclusivitate Lovinescu-Calugareasca cf 1 circular etaj1/10 bloc tip Z cu bucatarie mare gresie faianta parchet termopan usa metalica mobilat utilat acte acc credit poze reale **63.000 €;** ☎0786.325.401

441. **Drumul** Taberei dec., et. 2/4, 50 mp, 1970, Favorit, 2/4, bloc tip P, dec., mobilat si utilat, faianta, parchet, termopan, usa metalica, balcon, acte **68.500 €;** ☎0769.088.540 cioran_ginac@yahoo.com

442. **Drumul** Taberei semidec., 34 mp, 1971, Favorit- Sibiu cf 2 , semidec., bloc izolat termic, gresie, faianta, parchet, termopan, usi schimbate, lift inlocuit, acte, **45.000 €;** ☎0727.279.336

443. **Drumul** Taberei semidec., et. 2/8, 50 mp, 1965, Favorit- Sibiu-Timisoara eliberabil,fara imbunatatiri, necesita renovare completa, geam la baie, aproape Afi Cotroceni, acte, **62.000 €;** ☎0727.279.336

444. **Drumul** Taberei dec., et. 3/10, 50 mp, 1972, Parc Moghioros iesere Auchan circular liber, fara imbunatatiri, necesita renovare completa, bloc cu 2 lifturi, geam la baie, acte. Nediscutabil **54.000 €;** ☎0727.279.336

445. **Drumul** Taberei dec., et. 7/10, 38 mp, 1972, Prel. Ghencea-Raul Doamnei, etajul 7/10, dec., gresie, faianta, parchet, termopan, usa metalica, rulouri exterioare, instalatii sanitare schimbate, loc de parcare ADP, acte facute, accepta credit. **44.900 €;** ☎0765.348.367

446. **Drumul** Taberei semidec., et. 5/6, 75 mp, Prel.Ghencea, etajul 5/6, bloc 2007, centrala proprie, 75mp utili, mobilat, se poate vinde loc de parcare separat, acte facute, accepta credit. **75.000 €;** ☎0765.348.367

447. **Drumul** Taberei dec., et. parter/4, 55 mp, 2018, Proprietar Ap 2 camere, b-dul Timisoara cu Valea Oltului, complet utilat si mobilat, centrala termica, aer conditionat, intrare separata, contorizat individual, aproape metrou. **71.000 €;** ☎0722.689.672/ 0720.485.771 bejando@yahoo.ro

448. **Drumul** Taberei Valea Ialomitei dec., et. 2/4, 49 mp, 1974, Proprietar ofer spre vanzare apartament doua camere dec. zona Valea Ialomitei etaj 2 din 4 suprafat utila 49 m2 stradal statia de metrou Valea Ialomitei se afla in capatul blocului **63.000 €;** ☎0722.276.772 cherciudumitru@yahoo.com

449. **Drumul** Taberei (1 min. de Hanul Drumetului) semidec., et. 1/9, 51 mp, apartament de vanzare, confort 1, semidec., cu balcon, etajul 1 din 9, liber-nelocuit, fara imbunatatiri, baie cu geam de aerisire, zona foarte buna, se accepta credit, **56.000 €;** ☎0722.301.910

450. **Drumul** Taberei (langa metrou Drumul Taberei 34) semidec., et. 1/8, 51 mp, apartament confort 1, se vinde mobilat si utilat complet, modern, cu toate imbunatatirile, la etajul 1/8, cu balcon, baie cu geam de aerisire, zona foarte buna, aproape de piata, parc, scoala, etc, **55.000 €;** ☎0722.301.910

451. **Drumul** Taberei - 2 camere, comision 0%, cu terasa dec., et. 3/6, 102 mp, 2021, 2 camere, 57 mp + terasa de 45 mp, living 18 mp, bucatarie inchisa 9 mp, dormitor de 20 mp, baie 6 mp, finisaje la cheie, centrala proprie, pereti din caramida, strada serg. Cutieru Alexandru nr. 32 **100.850 €;** ☎0742.400.300

452. **Drumul** Taberei - 2 camere, comision 0%, etaj 3/4 dec., et. 3/4, 88 mp, 2021, 2 camere, 8 min metrou, dec., etajul 3, 88 mp, incalzire in pardoseala, bucatarie inchisa, centrala proprie, pereti din caramida tip POROTERM, baie utilata, finisaje la alegere, comision 0%. **107.570 €;** ☎0742.400.300

453. **Drumul** Taberei - 2 camere, finisat, comision 0%! semidec., et. 5/6, 65 mp, 2021, 2 camere, etajul 5 din 6, suprafata utila 65 mp, lift, bucatarie inchisa, centrala proprie, pereti din caramida tip POROTERM, baie utilata, finisaje la alegerea clientului, comision 0%. **88.570 €;** ☎0742.400.300

454. **Drumul** Taberei - 5 minute Metrou Raul Doamnei dec., et. 4/4, 49 mp, 1971, tramvai 41, bloc stradal, reabilitat termic, confort 1, Decomandat, etaj 4/4, gresie, faianta, parchet, termopan, usa metalica, acte in regula, accept credit. Pret negociabil. Vezi harta **62.000 €;** ☎0763.273.721 imob.cristina@yahoo.com

455. **Drumul** Taberei - Mall Plaza, 2 camere, cu terasa semidec., et. parter/6, 60 mp, 2021, 2 camere cu terasa, 60 mp, terasa de 14mp, zona Mall Plaza, finisat la cheie, centrala proprie, pereti din caramida POROTEHEM, termopan tip VEKA, baie utilata, finisaje la alegere, comision 0%. **75.240 €;** ☎0742.400.300

456. **Drumul** Taberei - Moghioros dec., et. 8/10, 37 mp, 1973, Dr. Taberei - Parc, 8/10, cf2/dec, mobilat si utilat, liber. Blocul se afla langa st. metrou, st. Ratb, parc Moghioros, piata **48.000 €;** ☎0760.654.544

457. **Drumul** Taberei - Romancierilor dec., et. 8/10, 38 mp, Drumul Taberei - Romancierilor, dec., balcon, 8/10, reabilitat termic, termopan, parchet, gresie, faianta, aer conditionat, partial mobilat, utilat, scara curata, liber, acte **49.900 €;** ☎0769.088.539

458. **Drumul** Taberei - Valea Ialomitei dec., et. 7/10, 37 mp, 1972, Apartament confort 2, etaj 7/10, dec., bloc reabilitat, curat, parchet, termopan, balcon, liber, accs facil mijloace de transport, Metrou, gradinita, scoala, liber **48.500 €;** ☎0733.089.030

459. **Drumul** Taberei 2 camere dec., et. 9, 55 mp, 1973, **55.000 €;** ☎0761.808.248 florin.landestate@gmail.com

460. **Drumul** Taberei 34 et. 2/10, 51 mp, 1970, Vanzare 2 cam Dr. Taberei34, cf. I circular, 1970, 51mp, etaj 2, geamuri termopan la toate camerele si balcon inchis, 2 lifturi, necesita renovare totala, 63.000 E cu cash si 65.000 E cu credit, comis Ag. **63.000 €;** ☎0723.351.895/ 0745.351.895 tinaparaschiv@yahoo.com

461. **Drumul** Taberei 34, semidec., et. 6/9, 52 mp, 1972, cf.1, renovat in totalitate, recent, toate imbunatatirile, balcon terasa, liber. Blocul este reabilitat si se afla langa statii RATB, metrou, piata, parc, scoli, gradinita. Acte, **65.500 €;** ☎0760.654.544

462. **Drumul** Taberei 34, metrou, dec., et. parter/4, 49 mp, 1968, apartament 2 camere, bloc tip P, confort 1/ dec., parter/4, st= 48 mp, gresie, faianta, parchet, termopan, usi noi, calorifere noi, intabulat, piata, parc, gradinita, scoala, licee, metrou, mijloace transport, policlinica **64.900 €;** ☎0731.144.152

463. **Drumul** Taberei apartament 2 camere 46 mp in Bucuresti semidec., et. 2, 46 mp, 1967, **61.500 €;** ☎0747.116.603 contact@casta.eu

464. **Drumul** Taberei Bd.Timisoara dec., et. 8/10, 39 mp, confort 2, dec., 8/10, gresie, faianta, parchet, termopan, usa metalica, mobilat, utilat intabulare, cadstru, accept credit. **46.000 €;** ☎0730.125.007 dana.becherescu@gmail.com

465. **Drumul** Taberei bloc nou 2021 la 8 minute de metrou et. 1/4, 61 mp, 2021, Apartamentele se preda la cheie,va asteapta sa va alegeti finisajele. Direct Dezvoltator, comision 0%, apartament cu 2 camere, cu o suprafata totala de 61 mp. Se accepta orice tip de credit **79.500 €;** ☎0732.624.689

466. **Drumul** Taberei Compozitorilor dec., et. 5/8, 51 mp, **68.500 €;** ☎0720.592.299 flandaservimpex2@yahoo.com

467. **Drumul** Taberei Compozitorilor langa Hanul Drumetul semidec., et. 8/9, 50 mp, 2 camere, cf. 1 semidec., etaj 8/9, bloc caramida, gresie, faianta, parchet, termopan, usa metalica, aer conditionat, mobilat, utilat acte, acc. credit **55.000 €;** ☎0730.125.007

468. **Drumul** Taberei Favorit circular, et. 6/10, 50 mp, 1973, Favorit, cf 1, semistradal.etaj 6/10, gresie, faianta, parchet, termopan, balcon inchis, geam la baie, 2 lifturii, bloc monolit, scara si bloc civilizate. Pozitie si zona excelenta. La 3 minute de metrou. **59.000 €;** ☎0737.384.412/ 0770.467.814

469. **Drumul** Taberei Moghioros Parc semidec., et. 2/9, 46 mp, **61.500 €;** ☎0720.592.299 flandaservimpex2@yahoo.com

470. **Drumul** Taberei Orizont -AFI dec., et. parter/4, 52 mp, 1965, bloc caramida, fara imbunatatiri, eliberabil, 52 mp, zona verde, **70.000 €;** ☎0727.279.336

471. **Drumul** Taberei Raul Doamnei dec., et. 5/10, 40 mp, 1973, Raul Doamnei, cf 2, dec., etaj 5/10, gresie, faianta, parchet, termopan, balcon inchis, usa metalicam foarte curat, AC, loc parcare, boxa, acte, la 5 minute de metrou. Pret discutabil. **46.500 €;** ☎0737.384.412/ 0770.467.814

472. **Drumul** Taberei Raul Doamnei Valea Argesului semidec., et. 1/10, 50 mp, 1976, bloc reabilitat, confort 1, semidec., renovat integral, intabulare, cadastru, accept credit, **70.000 €;** ☎0730.125.007 dana.becherescu@gmail.com

473. **Drumul** Taberei Vanzari Apartamente 2 camere semidec., et. 1/9, 48 mp, **57.000 €;** ☎0720.592.299 flandaservimpex2@yahoo.com

474. **Drumul** Taberei, dec., et. 7/10, 44 mp, 1975, ap. 2 camere dec.e+balcon, renovat, situat pe Str. Valea Oltului nr. 4, bloc M10, ap. 108, Sec. 6, priveliste frumoasa, cu metrou, Mega Image si Kaufland in imediata apropiere, gresie, parchet, geamuri termopan, izolat termic, mobilat, aer conditionat, aragaz, masina de spalat. Exclus agentii. **48.500 €;** ☎0748.137.301/ 0722.934.411 patriche_p@yahoo.com

475. **Drumul** Taberei, dec., et. 8/11, 56 mp, 2020, apartament 2 camere de vanzare tip B, situat pe Bd. Timisoara nr. 16 **73.800 €;** ☎0738.713.282/ 0738.713.283 office@plazaresidence.ro

476. **Drumul** Taberei, dec., et. 11/11, 56 mp, 2020, apartament 2 camere in complex nou faza 4, semifinisate **73.500 €;** ☎0738.713.282/ 0738.713.283 office@plazaresidence.ro

477. **Drumul** Taberei, dec., et. 11/11, 54 mp, 2020, apartament 2 camere tip A in complex faza 4, semifinisat. **71.000 €;** ☎0738.713.282/ 0738.713.283 office@plazaresidence.ro

478. **Drumul** Taberei, dec., et. 11/11, 54 mp, 2020, apartament 2 camere tip A in complex nou faza 4, situat intre Mall Plaza Romania si Mall Afi Cotroceni cu acces din bulevardul Timisoara nr. 16 **71.000 €;** ☎0738.713.282/ 0738.713.283 office@plazaresidence.ro

479. **Drumul** Taberei, dec., et. 8/11, 54 mp, 2020, apartament 2 camere tip A in complex Plaza Residence faza 4 **71.000 €;** ☎0738.713.282/ 0738.713.283 office@plazaresidence.ro

480. **Drumul** Taberei, dec., et. 9/11, 57 mp, 2020, apartament 2 camere tip B in complex Plaza Residence faza 4. Unitatile se predau semifinisate **73.800 €;** ☎0738.713.282/ 0738.713.283 office@plazaresidence.ro

481. **Drumul** Taberei, dec., et. 10/11, 56 mp, 2020, apartament 2 camere tip C in complex Plaza Residence faza 4. Unitatile se predau semifinisate **73.500 €;** ☎0738.713.282/ 0738.713.283 office@plazaresidence.ro

482. **Drumul** Taberei, dec., et. 1/4, 50 mp, 1978, apartament cu 2 camere vis-a-vis Mall Auchan, in Drumul Taberei, la numai 3 minute de parcul Moghioros si 10 minute de metrou. Apartamentul este renovat total, mobilat si utilat. **65.700 €;** ☎0735.897.199 officedrumultaberei@gmail.com

483. **Drumul** Taberei, semidec., et. 5/10, 50 mp, 1973, Chilia Veche, Lovinescu,5/10, modificat, renovat lux, mobilat modern, utilat complet, gresie, faianta, parchet, 2 gr. sanitare, termopan, bloc izolat termic, liber, apropiere Auchan, acte facute, **63.500 €;** ☎0724.370.636 mfirut@yahoo.com

484. **Drumul** Taberei, dec., et. 4/10, 49 mp, 1969, Favorit, 1 Mai, 2 camere circular, eliberabil, curat, geam la baie, balcon, termopane, acte **59.000 €;** ☎0727.279.336

485. **Drumul** Taberei, semidec., et. parter/10, 1972, Valea Argesului, p/10, termopan, usa metalica, fara imbunatatiri, balcon, geam la baie, **51.900 €;** ☎0769.088.540 cioran_ginac@yahoo.com

486. **Drumul** Taberei, semidec., et. parter/10, 49 mp, 1977, vand ap 2 camere, confort 1, constructie ‘77, suprafata utila 49 mp, renovat, p/10, liber, acte, **63.000 €;** ☎0762.284.380

487. **Drumul** Taberei, 1 -2 min. de Hanul Drumetului et. 2/10, 53 mp, apartament confort. 1, cu balcon, se vinde mobilat si utilat, cu imbunatariri, **57.000 €;** ☎0722.301.910

488. **Drumul** Taberei, 1 Mai, Compozitorilor, semidec., et. 8/9, 52 mp, 1974, stradal, cf. 1, gresie, faianta, parchet, usa metalica, aer cond., mobilat, utilat, liber, contorizat, toate actele, acc. credit, **55.000 €;** ☎0786.325.401

489. **Drumul** Taberei, 1 Mai, Drumetul, bloc 1980, dec., et. 8/10, 57 mp, et. 8/10, cf. 1, dec., 57 mp vezi releveul, 2 balcoane si pe dormitor si pe sufragerie, pozitie excelenta, vedere spre Parcul Moghioros, toate actele, accept credit **71.500 €;** ☎0786.325.404

490. **Drumul** Taberei, 2 camere dec., comision 0% dec., et. parter/5, 70 mp, 2021, Apartament 2 camere 70 mp utili, terasa 17mp, dec., bucatarie inchisa, centrala proprie, contorizare individuala. Apartamentul se preda finisat complet. Pretul afisat nu include TVA **90.477 €;** ☎0742.400.300

491. **Drumul** Taberei, 2 camere dec., comision 0%, dec., et. parter/5, 94 mp, 2021, apartament 2 camere 94 mp, dec., bucatarie inchisa, centrala proprie, terasa 35 mp.Imobilul se preda finisat complet, la cheie. Pretul afisat nu contine tva. Comision cumparator 0%, **92.437 €;** ☎0742.400.300

492. **Drumul** Taberei, 5 min metrou Tudor Vladimirescu, 2 cam, semidec., et. 6/8, 51 mp, 1970, **65.500 €;** ☎0732.716.982 larisa.bucataru@activimob.ro

493. **Drumul** Taberei, Aleea Compozitorilor semidec., et. 3/8, 38 mp, 1972, confort 2 semidec., la etajul 3/8, suprafata 38mp, gresie, faianta, termopan, bloc reabilitat termic, scara curata, lift schimbat, supraveghere video, constructie 1972, usa metalica. **49.800 €;** ☎0724.590.266/ 0747.080.813 steluta.sterpu@eurocityestate.ro

494. **Drumul** Taberei, Aleea Compozitorilor semidec., et. parter/10, 40 mp, Vand apartament 2 camere zona verde si linistita, **49.900 €;** ☎0727.330.744 mirey_pasarea_arc@yahoo.com

495. **Drumul** Taberei, ANL Brancusi, dec., et. 1/4, 59 mp, 2008, etajul 1/4, dec., 60 mp, stradal, la 1 minut statia de Metrou, la 2 min. de Parc, mobilat complet, balcon foarte mare, inchis, centrala de bloc, acte facute, accepta credit. **75.500 €;** ☎0765.348.367

496. **Drumul** Taberei, apartament 2 camere semidec., et. 2/10, 46 mp, 1971, **54.950 €;** ☎0729.101.123 valeriu@valeriustancu.ro

497. **Drumul** Taberei, Auchan, 2 cam,et 8/10,cf1,dec,57mp dec., et. 8/10, 57 mp, 1981, Dr Tab, Auchan,et 8/10,cf1, dec. toatal,57 mp, cu 2 balcoane,bloc construit dupa cutremur,in anul 1981,renovat,amenajat,cu gresie,faianta, parchet,termopan,usa metalica,gata de mutare,accepta credit **71.500 €;** ☎0762.039.796 violetaimob@gmail.com

498. **Drumul** Taberei, Bloc Tip P dec., et. 2/4, 50 mp, 1970, Drumul Taberei 34, et 2/4,cf 1, 50 mp, dec., are balcon, bucatarie 9 m, foarte bine compartimentat, spatii de depozitare, geam de aerisire in grupul sanitar, zona verde, linistita. Acte pregatite. **68.500 €;** ☎0786.325.404 mihai.publicimob@gmail.com

499. **Drumul** Taberei, bloc tip P, dec., et. 1/4, 50 mp, intre Plaza si Piata Moghioros, et. 1/4, cf. 1, 50 mp, dec., curat cu mici imbunatatiri, bloc reabilitat, zona verde, toate actele, accepta credit. **75.000 €;** ☎0786.325.404 mihai.publicimob@gmail.com

500. **Drumul** Taberei, bloc tip TD circular, et. 9/10, 50 mp, 1974, Drumul Taberei, Targu Neamt, et. 9/10, termopan la balcon, fara imbunatatiri, foarte bine compartimentat, bucatarie generoasa, geam de aerisire, 2 lifturi, acte pregatite **54.900 €;** ☎0786.325.404 mihai.publicimob@gmail.com

501. **Drumul** Taberei, Brasov, semidec., et. 2/9, 50 mp, 1967, apartament 2 camere, semidec., situat in Cartierul Drumul Taberei pe str. Brasov si beneficiaza de acces facil catre mijloace de transport in comun, scoli, gradinite, piata, centre comerciale. **62.500 €;** ☎0773.877.466

502. **Drumul** Taberei, Bucla, Raul Doamnei, semidec., et. 2/10, 51 mp, 1974, stradal, cf. 1, gresie, faianta, parchet, termopan, usa metalica, balcon inchis termopan, liber, 2 lifturi, se vinde partial mobilat, la 2 minute de metrou, **62.000 €;** ☎0737.384.412/ 0770.467.814

503. **Drumul** Taberei, Chilia Veche dec., et. 3/10, 48 mp, 1974, Apartament circular, confort 1, etaj 3/10, bloc monolit TD, necesita amenajari, balcon, orientare est, liber **55.000 €;** ☎0733.089.030

504. **Drumul** Taberei, Chilia Veche, circular, et. 1/10, 1974, 2 camere, cf. 1, circular, etaj 1/10, gresie, faianta, parchet, termopan, usa metalica, mobilat, utilat, liber geam la baie, bucatarie 9 mp, acte, acc. credit **63.000 €;** ☎0730.125.007

505. **Drumul** Taberei, dec., 59 mp imobil nou comision 0% dec., et. parter/4, 59 mp, 2021, de vanzare apartament 2 camere, dec., 59 mp, parter/5, bloc nou 2021, apartamentul se preda finisat la cheie, bucatarie inchisa, vedere est, centrala, acces usor la mijloacele de transport **70.300 €;** ☎0742.400.300

506. **Drumul** Taberei, Favorit, str. Sibiu, dec., et. 6/10, 51 mp, 1970, et. 6/10, cf. 1, dec. circular, termopan, in rest fara imbunatatiri, spatii de depozitare, bloc curat semistradal, acte pregatite, accept credit, **60.000 €;** ☎0786.325.404 mihai.publicimob@gmail.com

507. **Drumul** Taberei, fosta Materna, semidec., et. 9/10, 52 mp, apartament de vanzare, confort.1, semidec., etaj 9/10, cu imbunatatiri, liber, nelocuit, zona foarte buna, aproape de metrou, piata, statii stb, scoala, gradinita, **54.000 €;** ☎0722.301.910

508. **Drumul** Taberei, langa Afi Cotroceni et. 3/4, 50 mp, 1971, ofer spre vanzare 2 camere semidec.e cu balcon langa Afi, et 3,cf 1, 50mp, toate imbunatatirile, renovat de 2 ani, se vinde ca in imagini, Bloc reabilitat, loc parcare, zona verde, toate actele **76.000 €;** ☎0786.325.404

509. **Drumul** Taberei, Lovinescu, P/10, cf. 1, 52 mp, dec., et. parter/10, 52 mp, 1972, cu balcon, Str. Valea Calugareasca, circular, prevazut cu balcon inchis in termopan, usa metalica, fara imbunatatiri, coloana de gaze trasa separat, geam la baie, acte ok, se accepta credit, **55.000 €;** ☎0762.039.796 violetaimob@gmail.com

510. **Drumul** Taberei, metrou Romancierilor, apartament 2 camere dec., et. 6/10, 40 mp, 1976, **63.900 €;** ☎0730.928.310 trimbitasu@gmail.com

511. **Drumul** Taberei, metrou Valea Ialomitei bloc nou, dec., et. parter/10, 65 mp, 2018, apartament dec. 65 mp cu balcon, 1 loc de parcare supraterana unde se pot pune chiar 2 masini, este situat intr-un bloc nou, dat in folosinta din anul 2018, complet functional, aflat intr-o zona linistita **90.000 €;** ☎0736.853.525 cpirvu@gmail.com

512. **Drumul** Taberei, Moghioros, Plazza Romania, circular, et. 1/10, 52 mp, 1974, cf. 1, circular, bloc Z, nu are imbunatatiri moderne, se vinde mobilat si utilat, acte cash, **57.000 €;** ☎0786.325.401

513. **Drumul** Taberei, nou pe piata, la cheie, semidec., et. 6/10, 51 mp, 6/10, vedere pe spate, renovat august 2021, finisaje premium, bloc monolit, scara impecabila, vecini gospodari, statie de Metrou in apropiere, Plazza 5 min., Afi Cotroceni 10 min., liber, **65.500 €;** ☎0786.325.404

514. **Drumul** Taberei, Orizont, AFI Cotroceni semidec., et. parter/4, 51 mp, 1965, apartament confort 1, parter/4, semidec., curat, fara amenajari, bloc curat, civilizat, acces facil mijloace de transport, metrou, **70.000 €;** ☎0733.089.030

515. **Drumul** Taberei, Parc Moghioros 50 mp, apartament de vanzare, confort 1, parter, cu balcon, cu imbunatatiri: gresie, faianta, parchet, termopane, usa metalica, aer conditionat, geam aerisire la baie, la 2 min de parc **56.000 €;** ☎0722.301.910

516. **Drumul** Taberei, Parc Moghioros, circular, et. 10/10, 50 mp, 1975, Drumul Taberei, Parc Moghioros, interiorul buclei, cf. 1,circular, etaj 10/10, bloc reabilitat termic, vedere parc, strand, termopan, acte la zi, agentie, accepta credit **50.000 €;** ☎0799.557.197 badea_alice00@yahoo.com

517. **Drumul** Taberei, Parc Moghioros, stradal Brasov, semidec., et. 2/9, 51 mp, 1970, Drumul Taberei,Parc Moghioros, stradal Brasov,cf. 1 semidec, etaj 2/10 bloc reabilitat termic, se vinde mobilat si utilat, liber, acte la zi, accepta credit **62.000 €;** ☎0799.557.197 badea_alice00@yahoo.com

518. **Drumul** Taberei, parc, et. 3/10, cf. 1, dec., et. 3/10, 51 mp, 1972, adiacent Parc, strand Drumul Taberei, et. 3/10, cf. 1, dec., circular, 51 mp, cu balcon, ap. este liber, disponibil, nu are imbunatatiri, necesita renovare totala, geam la baie, bloc cu 2 lifturi, acte ok, pret fix, **54.000 €;** ☎0762.039.796

519. **Drumul** Taberei, Pascani, dec., et. 7/10, 55 mp, 1977, apartament 2 camere, conf.1 dec., etajul7/10, in spatele parcului Moghioros, la 5 minute de mers pe jos de statia de metrou, f.curat, gresie, faianta, parchet, term, u.m, loc parcare, scara civilizata, **61.000 €;** ☎0746.188.866 mar_ancomar@yahoo.com

520. **Drumul** Taberei, Plaza semidec., et. 4/4, 48 mp, 1970, 2 camere confort1 semidec., 48mp, balcon, curat, intretinut, mobilat, cadastru, intabulare, agentie, **55.000 €;** ☎0758.100.191

521. **Drumul** Taberei, Plaza - metrou Lujerului, la cheie dec., et. 5/6, 58 mp, 2021, 2 camere, la etajul 5 din 6, suprafata utila 58 mp, lift, bucatarie inchisa, centrala proprie, pereti din caramida tip POROTERM, baie utilata, finisaje la alegerea clientului, comision 0%. **90.476 €;** ☎0742.400.300

522. **Drumul** Taberei, Plaza,1/10,cf1,dec,mobilat,utilat dec., et. 1/10, 50 mp, 1972, Intre PLAZA si Piata Dr Tab,et 1/10,cf1,standard,50mp,cu Balcon,amenajat cu multiple imbunatatiri:gresie,faianta,parchet,termopan,um,se vinde complet mobilat si utilat,acte in regula,se accepta credit **67.500 €;** ☎0762.039.796

523. **Drumul** Taberei, Prelungirea Ghencea dec., et. parter/5, 50 mp, 2019, “O casa reprezinta oricare patru pereti care incadreaza persoana potrivita”, dar cum ar fi ca si locuinta sa fie exact cea potrivita pentru nevoile tale? **49.900 €;** ☎0720.063.063 office@astrelorresidence.com

524. **Drumul** Taberei, Prelungirea Ghencea, dec., et. 1/5, 60 mp, 2019, “O casa reprezinta oricare patru pereti care incadreaza persoana potrivita”, dar cum ar fi ca si locuinta sa fie exact cea potrivita pentru nevoile tale? **65.000 €;** ☎0733.879.988 george@grandcasa.ro

525. **Drumul** Taberei, Prelungirea Ghencea, dec., et. 4/10, 38 mp, 1972, Prel.Ghencea,etajul 4/10,dec.,gresie, faianta, parchet, termopan, acte, accepta credit, **42.900 €;** ☎0765.348.367

526. **Drumul** Taberei, proprietar, dec., et. 1/10, 50 mp, apartament situat intre Plaza si Piata Moghioros, proprietar, confort 1, superapartament, toate imbunatatirile, mobilat, liber, metrou, parc, **67.500 €;** ☎0745.017.882

527. **Drumul** Taberei, Raul Doamnei semidec., et. 7/10, 50 mp, 1975, Drumul Taberei, Raul Doamnei, cf 1, semidec., etaj 7/10, bloc reabilitat termic, toate imbunatatirile, se vinde mobilat si utilat ,acte, accepta credit, Agentie **60.000 €;** ☎0799.557.197 badea_alice00@yahoo.com

528. **Drumul** Taberei, Raul Doamnei langa metrou semidec., et. 10/10, 1978, confort I/semidec., etaj 10/10, imobil reabilitat 2020, terasa refacuta integral 2020, toate imbunatatirile, toate actele, constructie terminata in 1978, se accepta credit, clasa energetica B, negociabil, **51.000 €;** ☎0728.879.794 lagunaimob@yahoo.com

529. **Drumul** Taberei, Raul Doamnei, semidec., et. 6/10, 51 mp, 1973, Drumul Taberei,Raul Doamnei,cf.1, bloc reabilitat termic, 2 ap. AC, se vinde partial mobilat si utilat, geam la baie, parchet, termopan, gresie, faianta, accepta credit, parcare ADP, **58.500 €;** ☎0799.557.197 badea_alice00@yahoo.com

530. **Drumul** Taberei, Raul Doamnei, stradal, 51 mp semidec., et. 4/10, 51 mp, 1974, vedere spate, liniste, 5 min parc, ap cf 1 spatios, curat si intretinut, cu imbunatatiri, in bloc foarte civilizat, reabilitat termic, acc orice tip de credit, acte la zi, agentie, exclusivitate, rugam seriozitate. **70.000 €;** ☎0764.841.843

531. **Drumul** Taberei, Raul Doamnei,et 1/10,cf1,dec,50mp dec., et. 1/10, 50 mp, 1972, Drumul Taberei,zona Raul Doamnei,chiar langa statia de metrou,et 1/10,cf1,dec,circular,50 mp,cu Balcon,bloc monolit,ap este liber,disponibil,fara imbunatatiri,curat,acte in regula,se accepta credite ! **60.000 €;** ☎0762.039.796

532. **Drumul** Taberei, Romancierilor circular, et. 8/10, 50 mp, 1973, Romancierilor,cf1. circular, etaj 8/10, gresie, faianta,parchet, termopan, usa metalica,balcon inchis termopan, bloc reabilitat, 2 lifturii, bloc monolit, se vinde partial mobilat. La 5 minute de metrou. **62.500 €;** ☎0737.384.412/ 0770.467.814

533. **Drumul** Taberei, Romancierilor, 3 minute de metrou semidec., et. 9/9, 55 mp, 1974, cf. 1, et. 9/9, bloc reabilitat, curat, lift nou, panorama super, necesita renovare, geam la baie, cash, ocazie, **46.500 €;** ☎0775.237.139

534. **Drumul** Taberei, Sibiu, aproape de metrou Favorit semidec., et. 7/10, 50 mp, 1971, bloc reabilitat termic, renovat,mobilat/utilat complet, balcon inchis, loc de parcare Adp, 2 lifturi, negociabil. **69.000 €;** ☎0799.936.443 cosmin.andrei@iness-intermed.ro

535. **Drumul** Taberei, stradal dec., et. 2/10, 56 mp, 1980, 2 minute metrou bloc 1980, et. 2, dec. cu balcon mare, terasa, gresie, faianta, parchet, acte, liber, **74.000 €;** ☎0723.416.624

536. **Drumul** Taberei, stradal, 1 Mai, Hanul Drumetului dec., et. 8/10, 56 mp, 1981, liber, 2 balcoane, termopan, gresie, faianta, parchet, termopan, **71.000 €;** ☎0727.279.336

Imobiliare vânzări 2 CAMERE

537. **Drumul** Taberei, stradal, et.1, dec., liber dec., et. 1/10, 57 mp, 1980, Drumul Taberei, str. 1 Mai-Drumetul, et.1, bloc stradal, construit 1980, dec., liber, balcon, compartimentare buna, pozitionare buna fata de scoli, gradinite, parc, magazine, mijloace transport **69.000 €;** ☎0721.019.959 respectimob@yahoo.ro

538. **Drumul** Taberei, Targu Neamt, bucla circular, et. 9/10, 53 mp, 1975, Drumul Taberei, Targu Neamt, bucla, scoala 169, cf. 1, circular, etaj 9/10, 2 lifturi, liber, necesita imbunatatiri, accepta credit, Agentie, **52.000 €;** ☎0799.557.197 badea_alice00@yahoo.com

539. **Drumul** Taberei, Timisoara, Plaza Romania dec., et. 3/5, 63 mp, 2022, apartament 2 camere 63mp, dec., finisaje lux, centrala, incalzire pardoseala, bloc in constructie finalizare 2022, zona excelenta langa Plaza Romania, dezvoltator, **124.500 €;** ☎0745.005.500/ 0749.115.511 proprietatinoi@gmail.com

540. **Drumul** Taberei, Tricodava, circular, et. 5/10, 53 mp, 1975, confort 1, circular 5/10, gresie, faianta, parchet, termopan, usi noi, usa metalica, mobilat, utilat, intabulare, cadstru, accept credit, **64.000 €;** ☎0730.125.007 dana.becherescu@gmail.com

541. **Drumul** Taberei, Valea Argesului, dec., et. parter/10, 35 mp, 1975, apartament 2 camere, parter/P+10, an constructie 1975, 35 mp utili, 1 baie, mobilat si utilat, are termopan, plase tantari, usa metalica, apometre, repartitoare, termoficare, lift, metrou la 5 minute, **45.000 €;** ☎0723.334.024 bbadrian@gmail.com

542. **Drumul** Taberei, Valea Ialomitei, dec., et. 4/4, 49 mp, 1972, et. 4/4, cf. 1, dec., recent renovat, 2 x aer conditionat, mobila pe comanda, se vinde ca in imagini, fara probleme cu terasa, toate actele, accepta credit **65.000 €;** ☎0786.325.404

543. **Drumul** Taberei, Valea Oltului, Valea Cricovului dec., et. 4/7, 63 mp, 2015, Drumul Taberei, Valea Cricovului, cf 1, dec., constructie 2015, centrala proprie, 63 mp, etaj 4/7, se vinde mobilat si utilat complet, acte la zi, accepta credit, Agentie **82.000 €;** ☎0799.557.197 badea_alice00@yahoo.com

544. **Drumul** Taberei, Vladeasa, dec., et. 5/8, 51 mp, 1984, apartament confort 1, dec., fara amenajari, etaj 5/8, bloc 1984 prevazut cu 2 lifturi, acces facil mijloace de transport, piata, parc, Scoala Gimnaziala 59, negociabil **60.000 €;** ☎0733.089.030

545. **Drumul** Taberei, zona Ghencea, dec., et. 7/8, 50 mp, 1982, cf. 1, complet mobilat si utilat, bucatarie pe mijloc, se vinde ca in imagini, pozitie deosebita, toate actele, accepta credit, **73.000 €;** ☎0786.325.404

546. **Drumul** Taberei, zona Lovinescu-Metrou Raul Doamnei circular, et. 1/10, 50 mp, 1974, et 1/10,cf 1, Circular, bucatarie 9m, complet mobilat si utilat, se vinde ca in imagini, pozitie deosebita, metrou, parc, piata la mai putin de 5 minute, actele sunt pregatite, accepta orice fel de credit. **63.000 €;** ☎0786.325.404

547. **Drumul** Taberei,et 5/10,cf1,52mp,dec,mobilat,utilat dec., et. 5/10, 52 mp, 1972, Drumul Taberei,adiacent Parc-Chilia Veche,et 5/10,cf1,dec,circular,52 mp,cu balcon,bloc monolit,amenajat,renovat,gresie,faianta, parchet,termopane,usa metalica,se vinde mobilat,utilat,acte in regula ! **65.000 €;** ☎0762.039.796

548. **Drumul** Taberei- Bld Timisoara-Zona Kaufland dec., et. 3/11, 50 mp, 2018, et 3, 50mp, bloc 2018, 3 lifturi, rezistenta seismica 8.6 grade Richter, regim zgarie nori, lumina naturala, acces din Bld Timisoara, locuri de parcare la liber, bariera control acces, se vinde ca in imagini. **76.000 €;** ☎0786.325.404

549. **Drumul** Taberei- Favorit, et 6/10, cf1, dec, 50mp, dec., et. 6/10, 50 mp, 1972, balcon aproape de gura de Metrou FAVORIT,2 cam,et intermediar,6/10,cf1,dec,circular,50 mp,cu Balcon,bloc monolit,amenajat clasic g,f,p,t,curat,geam la baie,bloc cu 2 lifturi,pozitie foarte buna,merita vazut **59.500 €;** ☎0762.039.796 violetaimob@gmail.com

550. **Drumul** Taberei- Romancierilor-Parc semidec., et. 6/10, 53 mp, 1973, Drumul Taberei- Parc-VaV Piatra Alba, etajul 6/10, confort 1, semidec.,bloc stradal pe drumul taberei, reabilitat termic, vedere est spre parcul moghioros,imbunatatiri,ac, geam la baie, intabulat. ☎0728.934.654

551. **Drumul** Taberei/ Valea Argesului dec., et. 1/4, 49 mp, 1972, Vand ap 2 cam, cf 1/dec., et1/4, bl reabilitat termic. Ap renovat si complet mobilat/utilat, centrala proprie si AC. Bloc zona linistita, la o dist de 600m (7 min) de metrou Raul Doamnei. **72.990 €;** ☎0745.086.237 cristianticofschi@yahoo.com

552. **Drumul** Taberii - metrou Romancierilor, parc circular, et. 2/10, 49 mp, 1973, Apartamentul este situat intr-o zona deosebita, in cartierul Drumul Taberii, la numai 400 m distanta de statia de metrou Romancierilor. Apartamentul este nerenovat, putand fi personalizat dupa gust **66.000 €;** ☎0736.570.871 panculescuroxana@yahoo.com

553. **Eroii** Revolutiei -Ai fobie de cutremur? Ia-ti 2 camere la parter inalt de vila semidec., et. parter/1, 47 mp, 1960, **56.500 €;** ☎0748.889.926 ionut.stancu@imobiliare-acasa.ro

554. **Eroii** Revolutiei City Mall ideal credit semidec., et. 6/10, 38 mp, 1976, fix Piata Progresu, apartament 2 camere confort 2, semidec., etajul 6/10, st 38 mp cu balcon, acceptam credit, cadastru, intabulre, apropiere de piata, scoala, gradinita, 2 statii mici metrou, **43.000 €;** ☎0720.039.035/ 0761.609.243 columbia.imobiliar@yahoo.com

555. **Eroii** Revolutiei Lalosu dec., et. 1/8, 60 mp, 1983, negociabil, apartament 2 cam, dec., confort 1, an 1983, balcon inchis, et 1/ 8, 5 minute metrou, mobilat si utilat complet, cadastru, intabulare, acceptam credit bancar. Zona verde pozitie excelenta **98.000 €;** ☎0720.039.035/ 0761.609.243 columbia.imobiliar@yahoo.com

556. **Eroii** Revolutiei metrou, soseaua Giurgiului, semidec., et. 8/8, 52 mp, 1964, bloc reabilitat, confort 1, constructie 1964, semidec., etaj 8/8, 52 mp, necesita renovare, geamuri din termopan noi, balcon inchis cu termopan, usa metalica, toate actele, vizionari oricand, liber, **56.000 €;** ☎0743.272.303/ 031.420.69.37 office@confortcasaimobiliare.ro

557. **Eroii** Revolutiei, dec., et. parter/2, 76 mp, 1950, apartament in vila, 2 camere confort 1, dec., parter inalt/2+ pod, st= 76 mp, su= 60 mp, boxa, boxa pod, garaj, intabulat, liber, metrou, parc Tineretului 5 min. necesita renovare, vedere mixta, curte **79.900 €;** ☎0731.144.152

558. **Eroii** Revolutiei, Calea Serban Voda, dec., et. 3/7, 48 mp, 1965, 2 camere dec. etaj 4/7 suprafata 48 mp vederea apartamentului este in spatele blocului, bloc anvelopat termic fara risc seismic, toate actele necesare vanzarii, cadastru, intabulare, liber se accepta **63.500 €;** ☎0758.085.005

559. **Eroii** Revolutiei, Giurgiului, Piata Progresu, semidec., et. 6/10, 37 mp, 1974, confort 2, termopan, usa metalica, cadastru, intabulare, apropiere piata, mijloace de transport, la 10 min. de Eroii Revolutiei, **42.500 €;** ☎0761.621.036

560. **Favorit,** Drumul Taberei, dec., et. 10/10, 50 mp, 1970, apartament 2 camere dec. situat in zona Drumul Taberei, Favorit 320 m de metrou (statia Favorit - 3 minute). Apartamentul este situat la etajul 10/10, confort 1, dec. circular, 50 mp, **51.500 €;** ☎0729.892.289 Trandafir_annamaria@yahoo.com

561. **Ferdinand** Dimitrov semidec., et. 8/10, 50 mp, 1967, K Imobiliare propune pe strada Avrig apartament 2 camere, semidec., suprafata 50 mp, an constructie 1967, cadastru si intabulare, liber. **65.000 €;** ☎0724.226.342/ 021.312.59.99 cristian@k-imobiliare.ro

562. **Ferdinand** Gara Obor str. Caminului bloc anvelopat Zona Verde Liber semidec., et. 4/4, 49 mp, 1962, **54.900 €;** ☎0723.254.452 cristian.pescariu@kw.ro

563. **Ferdinand** Mosilor Pache Protopopescu dec., et. 1/4, 58 mp, 1950, Apartament pozitionat stradal, etajul 1 din 4, finisat, centrala individuala, mobilat si utilat, camere inalte, posibilitate parcare in curtea interioara, boxa, aer conditionat, jaluzele exterioare, tamplarie PVC, parchet masiv. **117.000 €;** ☎0728.530.366 terenuris5@gmail.com

564. **Ferdinand,** metrou 5 minute semidec., et. 2/4, 46 mp, 1965, bloc reabilitat termic, intrare stradala, vedere spate. Zona linistita, curata, ferit de zgomotul strazii. Acte ok. Se vinde asa cum se vede. Pret negociabil. Se accepta plata prin credit bancar. **63.000 €;** ☎0722.291.414/ 0721.583.780 stoica01@gmail.com

565. **Ferentari** semidec., et. 4/4, 40 mp, 1975, Livezilor parc liber, semimobilat, cadastru intabulare, balcon, termopan st 40 mp, se afla foarte aproape de statia de masina si tramvai zona buna, **30.000 €;** ☎0787.638.327/ 0762.966.973 neacsunela.nela@yahoo.com

566. **Ferentari** Zetari et. 1/4, 36 mp, vand apartament 2 camere cf 2 cu gaze centrala balcon inchis imbunatatiri este si un parculet de copii de joaca aproape de capatul masinilor, tramnvai, 8, 23, pret disc., **28.000 €;** ☎0763.581.790

567. **Ferentari,** Parc Livezilor, semidec., et. 1/4, 38 mp, 1980, Apartament 2 camere confort 2, in suprafata de 38 mp, semidec., situat la etajul 1/4, ferestre pvc, usa metalica, parchet, curat **32.000 €;** ☎0731.461.711 staicu.aurelian@yahoo.ro

568. **Ferentari,** Vadu Nou, et. parter/4, 38 mp, vand apartament 2 camere, cf. 2, apa calda, caldura, gaze, gresie, faianta, parchet, termopane, este chiar langa Profi, pret disc., **27.000 €;** ☎0763.581.790

569. **Fizicienilor-** Nicolae Grigorescu Vanzare apartament 2 camere, dec., et. 50, 52 mp, 1989, **81.000 €;** ☎0747.607.626 despescu.claudia@gmail.com

570. **Floreasca,** Barbu Vacarescu, Kaufland dec., et. 3/3, 47 mp, 1960, apartament 2 camere, etaj 3/P+3, imobil anvelopat, terasa refacuta, 47 mp utili + boxa cu geam 6 mp la subsol, se vinde semi-mobilat, are parchet masiv, termopan, ac, um, dispune de vedere mixta. **84.500 €;** ☎0723.334.024 bbadrian@gmail.com

571. **Floreasca,** etaj 1, renovat. Cheia in agentie. dec., et. 1/2, 43 mp, 1957, orientat est- vest, renovat, cu logie mica pe dormitor, centrala termica de apartament, boxa de 9 mp la demisol. Vecinatati: Aviatiei, Aviatorilor, Beller, Barbu Vacarescu, Stefan cel Mare, Tei. **77.900 €;** ☎0722.393.151 libra.imobiliare@gmail.com

572. **Floreasca,** Rahmaninov 33 dec., et. 1/3, 43 mp, 1957, Particular, vand apartament 2 camere dec., etaj 1/3, mobilat si utilat, boxa 10mp, pret negociabil. ☎0762.389.535

573. **Floreasca.** Apartament, gradina, Un 3 in 1 delicios! dec., et. 2/2, 59 mp, 1924, **95.800 €;** ☎0748.889.926 ionut.stancu@imobiliare-acasa.ro

574. **Foisorului** Vanzare apartament 2 camere dec., et. parter/8, 62 mp, 1990, Vanzare apartament 2 camere Timpuri Noi. Renovat, dec., spatios, luminos. Dispune de spatii depozitare, se vinde mobilat si utilat. Aproape de Tineretului, Unirii, Vitan **96.000 €;** ☎0757.704.332 info@houseadvisers.ro

575. **Fundeni** Tower, apartamente cochete, semidec., et. 8/13, 50 mp, 2019, vanzare apartament 2 camere de 50 mp utili, situat vis a vis de Spitalul Fundeni, Fundeni Tower, sos. Fundeni nr. 159. Constructie noua, disponibil imediat, TVA inclus. **66.500 €;** ☎0730.166.666 cremenita5@gmail.com

576. **Fundeni,** vis-a-vis de spital dec., et. 8/13, 55 mp, 2018, va oferim la vanzare apartamente noi de 2 camere, cu o s. utila de 50-54 mp, situate la etajele 6,11 din 13, mobilate si utilate complet, liber. Loc parcare subretan. Se accepta plata prin credit. **71.000 €;** ☎0730.166.666 cremenita5@gmail.com

577. **Gara** Basarab, semidec., et. parter/7, 42 mp, 1961, vand apartament cu 2 camere, 42 mp, semidec., situat in apropierea a 2 statii de metrou importante (Basarab si Gara de Nord). Apartamentul se afla la parter inalt/7, **63.000 €;** ☎0766.773.786 Georgianaeliza@gmail.com

578. **Gara** de Nord semidec., et. 9/9, 40 mp, 1970, Apartament 2 camere Gara de Nord, semidec., 40 mp **38.000 €;** ☎0724.590.266 steluta.sterpu@eurocityestate.ro

579. **Gara** de Nord - Calea Grivitei semidec., et. 5/6, 50 mp, 1960, Agentie imobiliara - 5/6 - bloc reabilitat termic - termopan, parchet stejar, balcon mare, vedere sud - luminos, insorit, liber, necesita investitii.NU este pe nicio lista de ris seismic sau urgenta **59.900 €;** ☎0723.627.543

580. **Ghencea** - Cooperativei Apartament 2 camere 64mp! dec., et. 3/3, 64 mp, 2020, **72.000 €;** ☎0764.665.766 simona@apartamentdecumparat.ro

581. **Giulesti** - Stadion Rapid la 2 statii STB semidec., et. 8/8, 65 mp, 1961, Giulesti A– Stadion Rapid, 2 camere stradal bloc 1961 reabilitat termic etaj 8/8 semidec. s=65 mp din care balcon inchis termopan s=16mp fara imbunatatiri, **47.000 €;** ☎0724.062.297 catalin_spantulescu@yahoo.com

582. **Giurgiului** Drumul Gazarului Podul Giurgiului semidec., et. 5/10, 38 mp, 1980, Apartament 2 camere, confort 2,situat la etajul 5/10, liber, igienizat, balcon, semidec., curat, Discutabil **43.500 €;** ☎0731.461.711 staicu.aurelian@yahoo.ro

583. **Giurgiului,** dec., et. parter/8, 52 mp, 2 cam., parter stradal. Renovat recent, **56.000 €;** ☎0740.145.043

584. **Giurgiului,** 2 camere imobil nou, dec., et. 1/4, 53 mp, 2020, **52.000 €;** ☎0724.204.724 robert.petre@activimob.ro

585. **Giurgiului,** Drumul Gazarului, Lidl, Mirador semidec., et. 8/10, 36 mp, 1974, Podul Giurgiului, Liceul Energetic, necesita renovare, 2 lifturi, agentie, ocazie, **38.500 €;** ☎0775.237.139

586. **Giurgiului/** Piata Progresul 2 camere de vanzare dec., et. 6/7, 1965, Agentie imobiliara vinde 2 cam.dec.e pe sos Giurgiului, intrare din bulevard, vedere pe spate, et 6/7 in bloc anvelopat la 10 min de Eroii Revolutiei, statie STB in fata scarii, imbuntatiri, debarale. **56.500 €;** ☎0723.871.611 bunea.mirela.imob@gmail.com

587. **Gorjului** semidec., et. 4/4, 31 mp, 1983, Vand ap 2 camere, semidec.,la 4 min de Gorjului, et 4/4, fara lift, 31mp. Fara balcon.Mobilat si utilat complet, apometre si centrala pe gaz. Pret negociabil. Proprietar: **38.000 €;** ☎0725.768.255 simion.luciana@gmail.com

588. **Gorjului** 700 m metrou, 2 camere, dec, 2/3, 60 mp dec., et. 2/3, 60 mp, 2021, Militari - Gorjului 8 minute metrou, strada Carabusului 39, 2 camere, dec., etaj 2/3, 60 mp, bucatarie mare(inchisa), balcon, centrala termica, finisat la cheie, pereti caramida, geamuri tripan **86.000 €;** ☎0742.400.300

589. **Gorjului** la maxim 5 minute de metrou (pe jos) semidec., et. 2/4, 51 mp, 1965, strada Floare Rosie, etaj 2 /4, cf.I sdec, 51 mp, bloc solid de caramida, 1965, zona verde, linistita, scara curata, fara restantieri, fara imbunatatiri, necesita reamenajare integrala, clasa energetica B, **58.000 €;** ☎0728.879.794 lagunaimob@yahoo.com

590. **Gorjului,** dec., et. 2/4, 58 mp, 2021, Apartament 2 camere stradal Bd. Uverturii, suprafata 58 mp, **71.000 €;** ☎0727.723.539

591. **Gorjului,** Moinesti, Lidl, 100 m de bd. Timisoara, dec., 72 mp, 2 balcoane, bl. 2017, 2 min. STB, acces rapid metrou, acte, loc de parcare, 2 minute Penny **60.000 €;** ☎0763.698.327/ 0727.745.806

592. **Grand** Arena - Apartament 2 camere dec. dec., et. 4/5, 63 mp, 2021, **70.800 €;** ☎0737.500.379/ 0737.500.379 liliana.serban@zonadesud.ro

593. **Grand** Arena Mall, Bulevardul Metalurgiei dec., et. 1/7, 59 mp, 2021, Apartament 2 camere spatios, 59 mp, dec., STB 241, Bd. Metalurgiei, beneficii incalzire in pardoseala, rezervor wc incastrat, finisaje premium, suport oferit de pentru amenajarea locuintei, **68.000 €;** ☎0730.988.560/ 0730.988.560 georgeta.constantin@sudrezidential.ro

594. **Grand** Arena Noua Casa 2 camere dec. dec., et. 1/6, 56 mp, 2021, **58.000 €;** ☎0730.888.280 george.braileanu@zonadesud.ro

595. **Grand** Arena stradal 2 camere dec. dec., et. 2/5, 60 mp, 2021, **64.762 €;** ☎0730.888.280 george.braileanu@zonadesud.ro

596. **Grand** Arena, Ocazie 2 Camere, Rate la Dezvoltator dec., et. 1/5, 58 mp, 2021, **66.152 €;** ☎0730.888.285 nicolae.ene@zonadesud.ro

597. **Grand** arena, STB langa bloc dec., et. 2/6, 64 mp, 2021, Oferta apartament 2 camere complet dec.. Zona Grand Arena- Turnu Magurele. Sector 4. Statie STB langa bloc. TVA 5% inclus. Comision 0. Birou vanzari dezvoltator. Posibilitate personalizare ap. **59.900 €;** ☎0734.711.958

598. **Green** Vista, Scoala Americana, 0% comision semidec., et. 4/9, 50 mp, 2010, **92.000 €;** ☎0737.989.041 contact@ramona-ursu.ro

599. **Green** Vista, Scoala Americana, gata de mutat, 0% comision semidec., et. 4/9, 50 mp, 2010, **92.000 €;** ☎0737.989.041 contact@ramona-ursu.ro

600. **GREENFIELD** 2 Camere cu TERASA - Padurea BANEASA semidec., et. 5/5, 50.00 mp, 2015, **135.000 €;** ☎0747.751.293 mihaita@mihaitamoldovan.ro

601. **Grivita** -1 Mai dec., et. demisol/3, 2019, 1 Mai Metrou, adiacent, demisol, 78mp, centrala zona vile. Te poti muta! **80.000 €;** ☎0723.962.905 imobiliare05@gmail.com

602. **Grivitei,** Gara de Nord, Pasaj Basabab, semidec., et. 6/7, 50 mp, 1965, 2 camere situat pe Calea Grivitei in zona Pasajului Basarab, bloc reabilitat termic, scara impecabila, vedere laterala, zona in plina dezvoltare, fara risc seismic, **82.500 €;** ☎0720.302.537 traian.ciubuc@gmail.com

603. **Grozavesti-Regie** Apartament cu 2 camere semidec., et. parter, 51 mp, 2017, **95.000 €;** ☎0752.076.109 Landestate.8@gmail.com

604. **Iancului** - aproape de metrou semidec., et. 5/8, 48 mp, Proprietar, vand apartament 2 camare Iancului - Aleea Lunguletu. Central, la 1 minut de metrou, STB si bulevardul Mihai Bravu, dar ferit de zgomot si praf. **74.800 €;** ☎0722.853.609

605. **Iancului** -Metrou semidec., et. 2/3, 59 mp, 1938, Vanzare 2 camere semidec.e in vila 2/3, bloc 1938, cu un balcon inchis si 2 boxe la subsol. su.48 mp st-59mp, cu centrala proprie, si toate imbunatatirile, g,f,p,t,um, ac. se vinde mobilat si utilat **85.000 €;** ☎0749.199.196 lenus@confortcasaimobiliare.ro

606. **Iancului** Metrou semidec., et. 1/9, 54 mp, 1963, 2 camere metrou Iancului 54 mp cu centrala proprie, etaj 9/10, renovat, baie cu geam, balcon inchis, termopane, usi noi, AC, multiple spatii de depozitare, mobilat, 2 minute de metrou Iancului **76.500 €;** ☎0749.131.838

Media şi Evoluţia preţurilor

VÂNZĂRI 2 CAMERE

Medie realizată în baza ofertelor publicate în ziarul Anunţul Telefonic

ZONA	octombrie 2020	octombrie 2021	%
1 Mai-Domenii	82.326	76.747	-7%
Alba Iulia-Decebal-Muncii	120.165	123.481	3%
Aviatiei	115.967	142.000	22%
Baneasa	83.385	116.250	39%
Berceni-Giurgiului	53.612	58.160	8%
Bucurestii Noi-Damaroaia	71.829	84.564	18%
Chiajna	43.295	46.722	8%
Colentina-Obor	65.280	67.230	3%
Crangasi-Giulesti	70.324	90.233	28%
Drumul Taberei-Ghencea	55.963	60.941	9%
Floreasca-Dorobanti	85.986	98.470	15%
Grivita-Gara de Nord	55.917	65.688	17%
Iancului, Mihai Bravu	69.082	69.036	0%
Militari	62.083	66.624	7%
Mosilor-Dacia	79.199	96.004	21%
Pantelimon	62.643	64.360	3%
Rahova-Sebastian	49.262	56.980	16%
Stefan cel Mare-Tei	76.927	66.979	-13%
Tineretului-Timpuri Noi	81.942	99.668	22%
Titan-Dristor	65.017	70.305	8%
Unirii	88.628	90.295	2%
Universitate-Kogalniceanu	74.418	85.685	15%
Victoriei-Romana	104.058	84.642	-19%
Vitan	67.906	90.412	33%

607. **Iancului** Mihai Bravu Sectia 8 semidec., et. 7/10, Va oferim spre vanzare apartament situat la Piata Iancului 2 min Metrou in apropiere de Sectia 8 politie si Cofetaria Alice Imobilul este semidec. situat la etajul 7/10 avand geam la baie gresie faianta termopan usa metalica Pret usor negociabil **68.500 €;** ☎0767.041.218 lichielena12@yahoo.com

608. **Iancului,** et. parter/10, 54 mp, 1980, Victor Manu adiacent, c-tie 1980, 10-12 minute metrou, cf. 1, parter/10, balcon, 54 mp, bucatarie 9 mp, parchet, termopan, bl. reabilitat termic, scoala, gradinita, cadastru, intabulare, pret bun disc., **67.000 €;** ☎0761.749.316/ 0722.824.757

609. **Iancului,** 2 cam, renovat recent, bl 1977,mobilat semidec., et. 9/10, 57 mp, 1977, Soseaua Iancului,et 9/10,cf1,semidec,57 mp,Balcon mare,ap este recent renovat,cu gresie,faianta,parchet,termopan,usi de interior noi,instalatiile schimbate,geam la baie,acte in regula,agentie ! Are U3 **70.900 €;** ☎0762.039.796

610. **Iancului,** Avrig, Ritmului, dec., et. 8/8, 56 mp, 1985, ap. 2 camere dec., cu interior curat, locuibil gresie faianta parchet termopan, apt de mijloc calduros, bloc stradal reabilitat vedere spate, sud, acte, liber, metroul Iancului 5 minute **74.000 €;** ☎0771.791.542

611. **Iancului,** Mega Image, bloc 1980 semidec., et. 4/10, 57 mp, 1980, etaj 4/10, semidec. cu imbunatatiri modeste. Acte ok, liber. Bloc linistit, scara curata. In imediata apropiere se afla magazine, scoala 46, gradinita. Distanta pana la metrou 7 minute. Sunati acum **69.999 €;** ☎0770.805.447 agentie2@mauwis.ro

612. **Iancului,** Mihai Bravu, Colegiul Iulia Hasdeu, et. 6/9, 55 mp, 1963, intersectie bd. Ferdinand, 3 min. distanta de metrou, necesita renovare, orientat spre est, balcon pe toata lungimea apartamentului. Vecinatati: Obor, Vatra Luminoasa, Pache Protopopescu, Pantelimon, **63.000 €;** ☎0722.393.151 libra.imobiliare@gmail.com

613. **Iancului,** Mihai Bravu, strada Avrig semidec., et. 1/8, 53 mp, 1967, Super pozitionare, Metrou Iancului 3min. Mall Veranda, piata Obor 10min. Bloc civilizat, reabilitat termic, fara risc seismic, ap.de mijloc renovat recent, imb. G,F,P,UM,TH, AC, cadastru - intabulare **73.000 €;** ☎0722.614.867/ 021.688.08.67

614. **Iancului,** Vatra Luminoasa, semidec., et. 7/10, 50 mp, 1963, cf. I, semidec., etaj 7 din 10, 50 mp, cu imbunatatiri, amenajat, mobilat si utilat, bloc fara risc seismic, pozitie excelenta, aproape de metrou, bloc reabilitat, **65.000 €;** ☎0758.230.770/ 0722.609.454 anastasiucristina@yahoo.com

615. **IKEA** - Auchan Metrou la 7-8 min, Incalzire in pardoseala, dec., et. 1/8, 55 mp, 2021, **66.111 €;** ☎031.005.00.80 clienti@star-construct.ro

616. **Ion** Mihalache semidec., et. 3/7, 55 mp, 1985, Particular,vand apartament 2 camere blvd Ion Mihalache.Pentru mai multe detalii contactati-ma. **99.900 €;** ☎0760.137.682

617. **Ion** Mihalache (1 Mai)- Hotel Samaa semidec., et. parter/7, 48 mp, 1962, Apartament 2 camere, p/7, semidec., 45 mp, bloc 1963, renovat, g, f, p, termopan, usa metalica, bloc anvelopat si contorizat, toate actele, liber. Broker exclusiv, **69.500 €;** ☎031.108.12.74/ 0765.487.485 office@tophomeimob.ro

618. **Ion** Mihalache, Averescu, semidec., et. parter/1, 58 mp, 1920, acum la vanzare apartament cu 2 camere, semidec., vila construita in anul 1920, apartamentul a fost renovat recent de la A-Z, gresie, faianta, parchet, termopane, usa metalica, liber, **87.900 €;** ☎0731.144.153

619. **Ion** Mihalache, Cinema Excelsior, Antena 1 et. 4/9, 52 mp, 1967, apartament, liber, bloc reabilitat, metrou Mihalache, zona sigura, etaj mediu, vedere frumoasa. Situat intr-o zona cu scoli, piete, magazine si parcuri, are acces rapid la aeroport si gara. **72.900 €;** ☎0744.349.967 office@erre.ro

620. **Ion** Mihalache, Clabucet, Chibrit semidec., et. 5/7, 59 mp, 1965, Vand apartament 2 camere, 59 m2 cu balcon pe toata lungimea apartamentului. Vedere la Bdul Ion Mihalache. Blocul este stradal si in lateral are un parc cu copaci, bancute si locuri de joaca. **80.000 €;** ☎0721.880.680

621. **Ion** Mihalache- 1 Mai- Hotel Sama, semidec., et. 4/7, 55 mp, 1962, Top Home Advisors va propune spre vanzare in exclusivitate un apartament de 2 camere, semidec., 54.6 mp, situat la etajul 4/7, diponibil imediat, acte in lucru. Broker exclusiv, **70.000 €;** ☎031.108.12.74/ 0765.487.485 office@tophomeimob.ro

622. **Iuliu** Maniu -Metrou Lujerului dec., et. 7/10, 47 mp, 1976, **59.900 €;** ☎0726.375.629 florin.alecu@zonadesud.ro

623. **Iuliu** Maniu Bd., apartament 2 camere, 59mp util dec., et. 2, 59 mp, 2022, **67.850 €;** ☎0725.083.454 vanzari@envogueresidence.ro

624. **Iuliu** Maniu, apartament luminos si retras de la bulevard, dec., et. 5/9, 45 mp, 1966, **63.500 €;** ☎0799.029.263 raluca.timofti@catoma.ro

625. **Iuliu** Maniu, finalizat 2 camere NOU 60mp Bd Iuliu Maniu dec., et. 8/8, 60 mp, 2020, **66.500 €;** ☎0725.083.454 vanzari@envogueresidence.ro

626. **Iuliu** Maniu. Presales: Studio 2 camere,57mp utili,Bd Iuliu Maniu dec., et. 2, 57 mp, 2021, **66.700 €;** ☎0725.083.454 vanzari@envogueresidence.ro

627. **Jilava,** Ilfov, 41 mp, 1970, et. 1, centrala de apartament, in pret intra si o parte din gradina din fata blocului, **27.500 €;** ☎0732.771.010

628. **Kiseleff,** apartament de 2 camere deosebit de bine pozitionat, semidec., et. 2, 50 mp, 1984, **102.000 €;** ☎0736.687.764 tudor@tudortanasescu.ro

629. **Kogalniceanu,** Cismigiu, Splai, pod Hasdeu, semidec., et. 2/5, 48 mp, 1970, M Izvor 2 min., vav Parc si Palatul Parlamentului, 2 min metrou Izvor, 2 min. parc Cismigiu, Opera Romana, Facultatea de Drept, Liceul Gheorghe Lazar, ultracentral, balcon,fara risc seismic, necesita amenajare, **69.900 €;** ☎0755.022.290 marinzamfir03@gmail.com

630. **La** Strada Mall - Amurgului et. 3/3, 41 mp, 2021, **52.400 €;** ☎0726.375.629 florin.alecu@zonadesud.ro

631. **Lacul** Tei dec., et. 7/10, 40 mp, 1975, Facultatea de Constructii, cf. 2, dec., balcon, 40 mp, etajul 7, renovat, g, f, p, t, um, locuibil, scara curata, aproape parcul Tei, spatii comerciale, scoala, stradal, cadastru, intabulare disc., **53.000 €;** ☎0761.749.316/ 0722.824.757

632. **Lacul** Tei - Str. Opanez, dec., et. 3/4, 62 mp, 1996, apartament 2 camere, spatiu generos de 62,3 mp, dec. si complet utilat.Etajul 3/4, intr-un bloc construit in anul 1996, zona linistita, cu acces facil catre mijloace de transport si catre zona de nord. **90.000 €;** ☎0722.574.373

633. **Lacul** Tei, aproape de Parcul Circului, dec., et. 6/10, 39 mp, 1976, Grigore Moisil vav Domino, etaj 6/10, cf. 2 dec., 39 mp, bloc 1976 fara risc seismic, pe mijloc, orientare E-V, imb., g, f, p, termopan, um, cadastru, intabulare, liber, **48.000 €;** ☎021.380.28.14/ 0737.435.628

634. **Lacul** Tei, Maica Domnului, Domino, Parcul Circului dec., et. 6/10, 40 mp, 1976, 6/10, cf 2,dec,40 mp, bl fara risc seismic, mobilat si utilat, ideal investitie, pe mijloc,gresie, faianta, parchet laminat si termopan, scara stradala, balcon mare,orientat pe Est, acte O.K, liber, zona linistita, acc credit **48.000 €;** ☎0770.956.572

635. **Lacul** Tei, Parcul Circului, Opanez, dec., et. 3/4, 63 mp, 1996, ap. 2 camere dec. cu interior curat si suprafete generoase, bucatarie mare, sufragerie de 20 m, bloc nestradal strada linistita verde. Se poate vinde si mobilat si utilat pt. cine doreste, **91.000 €;** ☎0771.791.542

636. **Lacul** Tei, Teiul Doamnei Facultatea de Constructii semidec., et. parter/10, 1976, apartament de 2 cam, parter /10 foarte bine intretinut are termopan, parchet de stejar, gresie si faianta, contor de gaze individual, instalatie electrica pe cupru. intrare stradala vedere spate **50.900 €;** ☎0723.261.575/ 0723.261.575 tudorsimobiliare@yahoo.com

637. **Lacul** Tei, Teiul Doamnei, apartament 2 camere, dec., et. 10/10, 40 mp, 1976, **63.900 €;** ☎0730.928.310 trimbitasu@gmail.com

638. **Lacul** Tei, Teiul Doamnei, stradal vav Parcul Tei, semidec., et. 7/10, 42 mp, 1976, langa langa Parcul Tei 15 min., metrou Obor, etaj 7/10, cf.2 semi 42mp, bloc 1976 reabilitat termic, orientare sud, pe mijloc, baie cu fereastra, vedere deschisa, imb., termopan, cadastru, intabulare, **46.000 €;** ☎0722.614.867/ 021.688.08.67

639. **Lamotesti.** Ideal investitie ! Apartament cu 2 cam- gata - Str Lamotesti nr 8 et. 8/10, 44 mp, 1987, **44.000 €;** ☎0737.500.384 zina.epure@zonadesud.ro

640. **Leonida,** Apartament 2 cam dec.. dec., et. 2/7, 67 mp, 2022, Metrou Berceni. Apartamentul propus spre regasire este intr-un proiect rezidential de renume din zona de sud a Capitale apartamentul are o suprafata utila de 56 mp + un balcon inchis de 6,50 mp si unul tip logie de 4.00 mp **69.500 €;** ☎0724.205.825/ 0722.478.920 grigore_stelian@yahoo.com

641. **Liviu** Rebreanu intersectie B-ul 1 Decembrie 1918, dec., et. 3/4, 50 mp, 1970, chiar pe Rasinari, bloc 4 etaje, reabilitat, complet renovat, gresie, faianta, parchet, termopane, usa metalica, aer conditionat, instalatii sanitare schimbate, liber, toate actele **62.500 €;** ☎0728.777.132 office@ramax.ro

642. **Luica** - Resita Proprietar 2 Camere dec. dec., et. parter/4, 46 mp, 2018, **58.000 €;** ☎0730.888.280 george.braileanu@zonadesud.ro

643. **Luica** 62-64 Apartament 2 Camere Decomandat dec., et. parter/4, 46 mp, 2018, **58.000 €;** ☎0737.500.384 zina.epure@zonadesud.ro

644. **Luica,** 2 cam, et 8/10, cf2, sdec,38 mp, cu balcon semidec., et. 8/10, 38 mp, 1972, Luica, Berceni, et 8/10, cf2, semi,38 mp, cu Balcon, ap este amenajat clasic, g,f,p,t,um,bloc contorizat, coloana de gaze, acte, cadastru, intabulare,se poate vinde partial mobilat, se accepta credit ! Agentie **43.000 €;** ☎0762.039.796

645. **Luica,** Sector 4, apartament 2 camere dec., bloc nou, dec., et. parter/4, 46 mp, 2018, **58.000 €;** ☎0737.500.377 eduard.badea@zonadesud.ro

646. **Luica,** Turnu Magurele Brancoveanu sector 4 stradal dec., et. 2/8, 57 mp, 2021, ansamblu nou rezidential cu spatii bine impartite si multiple facilitati. Zona este una stradala cu acces rapid catre scoli, transport si zone comerciale. Toate apartamentele se predau la cheie **59.700 €;** ☎0747.121.325/ 0720.679.492 adrian@ansambluri-noi.ro

647. **Luica.** Apartament 2 Camere dec. Luica 62-64 dec., et. parter/4, 46 mp, 2018, **58.000 €;** ☎0737.500.384 zina.epure@zonadesud.ro

648. **Lujerului** - Timonierului 2 camere dec. dec., et. 5/10, 53 mp, 1980, Se accepta credit !Apartament 2 camere dec. etaj 5/10 - 53mp An 1980 - termopane, usa metalica, gresie, faianta, parchet.2 minute de statia de Metrou Lujerului **67.900 €;** ☎0732.624.689

649. **Lujerului** la 10 minute de metrou dec., et. 2/4, 1976, cf.I dec., 50 mp, bloc 1976, fara imbunatatiri, liber/nelocuit, acte la zi, se accepta credit, clasa energetica B, oferta reala vizite urgent, gata de mutare, merita, sunati ne acum ! **52.500 €;** ☎0728.879.794/ 0721.263.460

650. **Lujerului,** aleea Agigea, dec., et. 5/10, 53 mp, 1980, apartament 2 camere dec., 2 debarale, balcon, suprafata 53 mp, imbunatatiri sunt modeste, gresie, faianta, parchet, usa metalica, termopane. Bloc 1980 **68.000 €;** ☎0732.624.689

651. **Lujerului,** Aleea Cetatuia, metrou 3 minute dec., et. 1/10, 40 mp, 1975, apartament cu 2 camere, din anul 1975, cu suprafata de 40 mp, pozitionat in zona Lujerului. Imobilul se afla la etajul 1, orientat spre est, o baie, un balcon **48.900 €;** ☎0767.771.549

652. **Lujerului,** metrou, vizavi Aleea Agigea, dec., et. parter/10, 54 mp, 1978, cf. 1, balcon 4 m, vedere fata vile est, ideal varstnici, eclus credit. Acte Ok, liber, modest, **61.500 €;** ☎0723.378.858

653. **Lujerului,** Uverturii, semidec., et. parter/8, 53 mp, 1980, apartament 2 camere, centrala proprie. Apartamentul se vinde mobilat si utilat exact cum se vede in poze. Se accepta credit, **79.500 €;** ☎0732.624.689

654. **Magurele** Atomistilor 237, 2 camere de vanzare dec., et. parter/3, 62 mp, 2021, Avras Residence este un ansamblu rezidential situat in zona centrala din orasul Magurele. Prima faza a proiectului se compune din 2 blocuri de locuinte cu un numar total de 33 apartamente. **62.800 €;** ☎0752.413.105 Cristian@proestate.ro

655. **Magurele** de vanzare studio cu finisaje premium! dec., et. 1/3, 49 mp, 2021, Va oferim spre vanzare un studio in imobil nou situat la etajul 1. Este compus din 2 camere dec.e, bucataria este open space. Apartamentul masoara 49 mp suprafata utila. Terasa masoara 10 mp. **51.900 €;** ☎0752.413.105 Cristian@proestate.ro

656. **Magurele,** studio 2 camere+curte 57 mp de vanzare, dec., et. parter/3, 101 mp, 2021, Va oferim spre vanzare un apartament de 2 camere tip sudio. Apartamentul este compus din 2 camere dec.e, bucataria este de tip open-concept iar baia este echipata complet. **58.000 €;** ☎0752.413.105 Cristian@proestate.ro

657. **Mall** Grand Arena - Apartament 2 camere dec. dec., et. 6/10, 62 mp, 2021, **68.400 €;** ☎0737.500.379/ 0737.500.379 liliana.serban@zonadesud.ro

658. **Mall** Grand Arena Apartament 2 camere dec. - dec., et. 1/5, 60 mp, 2021, **65.600 €;** ☎0737.500.379/ 0737.500.379 liliana.serban@zonadesud.ro

659. **Mall** Vitan, Mihai Bravu, Breaza, dec., et. 8/8, 58 mp, 1989, renovat complet, mobilat si utilat, instalatii electrice si sanitare schimbate, 2 balcoane, gresie, faianta, parchet, termopane, usa metalica, 10 minute metrou, reabilitat termic, 8/8 plus etaj tehnic, **99.000 €;** ☎0732.135.467 ramax2016@yahoo.com

660. **Margeanului** Dumbrava Noua dec., et. 6/8, 52 mp, 1986, Apartament dec. liber aproape de mijloacele transport curat, toate actele **59.800 €;** ☎0765.404.303/ 0723.796.911

661. **Margeanului** zona. Ag imob vinde ap 2 cam.etaj 3/4 semidec., et. 3/4, 26 mp, 1973, Ag imobiliara vinde ap 2 camere cf3 sd etaj 3/4 g f t um centrala pe gaze acte la zi plata cash pret usor disc ,zona Margeanului str CRIZANTEMELOR **27.500 €;** ☎0734.695.616/ 0763.378.077 lucica.evelin@yahoo.com

662. **Margeanului, vand apartament 2 camere, centrala proprie, termopane, aer conditionat, 59.000 €; ☎0790.384.263**

663. **Margeanului,** Crizantemelor et. 3/4, 29 mp, vand apartament 2 camere cf 3, cu gaze, centrala, gresie, faianta parchet, termopane, libera, toate actele pret disc. **28.000 €;** ☎0763.581.790

664. **Marului,** apartament 2 camere, 75 mp curte proprie dec., et. parter/2, 45 mp, 2017, strazi asfaltate, poarta acces auto. iluminat led. Bucatarie mobilata, Baie, masina de spalat. Coltar extensibil, fotoliu. Centrala, termostat, senzor siguranta gaz. Instalatie aspersoare, canalizare **83.500 €;** ☎0722.641.603 tudorache77@yahoo.com

665. **Matei** Basarab, Decebal, semidec., et. 6/8, 62 mp, 2011, etajul 6/8 intr-un bloc construit in anul 2011, semidec., confort 1, suprafata de 62 mp, usa metalica (intrare), aer conditionat, electrocasnice, mobilat/ utilat complet, balcon deschis, **117.000 €;** ☎+40745502099 adipiciu@gmail.com

666. **Maurer** Panoramic, Piata Abator, dec., et. 4/17, 41 mp, 2022, 2 ap. dec., et 4/21, pe acelasi palier (impreuna sau separat), vedere la lacul Somes si la parcul Feroviarilor, finisaje premium. Posibilitate loc de parcare. Finalizare 2022. Urgent, **105.000 €;** ☎0722.828.609

667. **Mega** Mall, Pantelimon dec., et. 3/10, 52 mp, Chiar la Mall, stradal ,dec. ,gresie,faianta, parchet,termopane, usa metalica, bucatarie mobilata. **59.000 €;** ☎0732.135.467 ramax2016@yahoo.com

668. **Metalurgiei** dec., et. 1/11, 64 mp, 2021, Ap. 2 cam, Metalurgiei ,STB, metrou Dimitrie Leonida, ansamblu rezidential, etaj 1/11, finisat complet, parcare, spatii verzi , vedere mixta, constructie 2021, contorizare individuala, **69.900 €;** ☎0760.924.814/ 0799.877.999 valentin.fleancu@sudrezidential.ro

669. **Metalurgiei** dec., et. 2/4, 58 mp, 2021, ap. 2 cam, Metalurgiei, STB, metrou Aparatorii, Grand Arena, ansamblu rezidential, etaj 2/4, finisat complet, parcare, spatii verzi, vedere mixta, constructie 2021, contorizare individuala, parcare. **58.650 €;** ☎0760.924.814/ 0799.877.999 valentin.fleancu@sudrezidential.ro

670. **Metalurgiei** dec., et. 2/7, 53 mp, 2021, Apartament 2 camere, apartamentul se preda complet finisat si bransat la toate utilitatile, fiind in apropierea multor centre comerciale si in imediata apropiere de mijloace de transport si metrou **68.000 €;** ☎0739.336.351/ 0722.969.283 ciprian.voiculescu@sudrezidential.ro

671. **Metalurgiei** et. 5/11, 55 mp, 2021, Apartament dec. 2 Camere. Apartamentul propus spre vanzare se va preda complet finisat si bransat la toate utulitatile este pozitionat excelent fata de metrou si statiile STB **69.900 €;** ☎0739.336.351/ 0739.336.351 voiculescu.ciprian24@gmail.com

672. **Metalurgiei** Rate dezvoltator - 2 camere dec., et. 1/5, 58 mp, 2021, **57.707 €;** ☎0730.888.280 george.braileanu@zonadesud.ro

673. **Metalurgiei** - Rate dezvoltator - 5 ani et. 2/5, 53 mp, 2021, **57.470 €;** ☎0726.375.629 florin.alecu@zonadesud.ro

674. **Metalurgiei** - 2 camere - semidec. - etaj7/7 semidec., et. 7/7, 42 mp, 2021, Metalurgiei - 2 camere - semidec. - etaj 7/7, 10 min de mers pe jos de metrou Aparatorii Patriei, finisaje la alegere, centrala termica de apartament, contorizare individuala.Se accepta credit. **52.500 €;** ☎0744.435.084 ana.maria.burda@sudrezidential.ro

675. **Metalurgiei** - Bloc Finalizat, Metalurgiei - Grand Arena dec., et. 3/6, 55 mp, 2021, **61.900 €;** ☎0726.375.629 florin.alecu@zonadesud.ro

Imobiliare vânzări 2 CAMERE

676. **Metalurgiei** - Grand Arena - Posibilitate rate dezvoltator et. 2/5, 49 mp, 2021, **50.532 €;** ☎0726.375.629 florin.alecu@zonadesud.ro

677. **Metalurgiei** - Grand Arena Bloc Finalizat, dec., et. 3/6, 55 mp, 2021, **59.000 €;** ☎0726.375.629 florin.alecu@zonadesud.ro

678. **Metalurgiei** - Grand Arena, apartament 2 camere dec., et. 5/8, 54 mp, 2021, **56.700 €;** ☎0726.375.629 florin.alecu@zonadesud.ro

679. **Metalurgiei** - Grand Arena, Rate - 5 ani, et. 2/5, 49 mp, 2021, **50.532 €;** ☎0726.375.629 florin.alecu@zonadesud.ro

680. **Metalurgiei** B-dul - Apartament 2 camere dec. dec., et. 9/10, 60 mp, 2021, **66.500 €;** ☎0737.500.379/ 0737.500.379 liliana.serban@zonadesud.ro

681. **Metalurgiei** Bulevardul dec., et. 3/5, 58 mp, 2021, Apartament doua camere, balcon inchis, etaj intermediar, suprafata utila 58 mp, bloc nou, S+P+5 etaje dotat cu lift. Finisaje lux. Parcari subterane si supraterane. Disponibil imediat spre vanzare! **69.000 €;** ☎0733.373.483/ 0734.950.229 craciun_ioana90@yahoo.com

682. **Metalurgiei** Garsoniera dubla - Cartierul Nou Metalurgiei et. 3/5, 44 mp, 2021, **51.300 €;** ☎0737.500.379/ 0737.500.379 liliana.serban@zonadesud.ro

683. **Metalurgiei** Lidl, mutare imediata 2 camere et. 5/5, 59 mp, 2015, **67.500 €;** ☎0730.888.280 george.braileanu@zonadesud.ro

684. **Metalurgiei** Park, Berceni dec., et. 1/8, 59 mp, 2021, Va oferim spre vanzare 2 camere zona Metalurgiei Park, bloc situat la bulevard cu termen de finalizare iulie 2022! Suprafata utila 59 mp, balcon, finisaje de calitate la alegere, disponibil la et 1/8! **73.500 €;** ☎0731.111.602 irina@sudbroker.ro

685. **Metalurgiei** Park, metrou Aparatorii Patriei dec., et. 7/7, 42 mp, 2021, Apartament 2 camere 42 mp utili, Metalurgiei Park, centrala proprie **52.500 €;** ☎0721.165.251/ 0722.338.342 anca@sudrezidential.ro

686. **Metalurgiei** sector 4, Lidl, dec., et. 7/8, 56 mp, 2020, ap. 2 camere dec., et.7/8, 56 mp utili, 2 lifturi, bloc nou, vine finisat cu gresie, faianta, usi de lemn interior, usa metalica, centrala 24kw, **72.000 €;** ☎0724.280.037 valentin.banes@sudrezidential.ro

687. **Metalurgiei** stradal, apartament 2 camere, dec., et. 8/10, 61 mp, 2021, **65.499 €;** ☎0737.811.000 claudia.odagescu@zonadesud.ro

688. **Metalurgiei,** dec., et. 1/4, 58 mp, 2021, ap. 2 cam, Metalurgiei, STB, metrou Aparatorii, Grand Arena, ansamblu rezidential, etaj 2/4, finisat complet, parcare, spatii verzi, vedere mixta, constructie 2021, contorizare individuala **73.000 €;** ☎0760.924.814/ 0799.877.999 valentin.fleancu@sudrezidential.ro

689. **Metalurgiei,** semidec., et. 9/9, 54 mp, 2021, apartament 2 camere, stradal Metalurgiei, acces direct metrou Dimitrie Leonida si STB 241, sector 4. **60.900 €;** ☎0730.245.876/ 0733.373.483 roxana.ratcu@gmail.com

690. **Metalurgiei,** dec., et. 2/11, 64 mp, 2021, de vanzare apartament 2 camere dec., zona Metalurgiei, ansamblu rezidential nou, securizat. Etajul 2/11, suprafata totala utila 64 mp, Metro, Auchan, Jumbo in zona. Pentru detalii tel. **69.900 €;** ☎0731.085.568/ 0724.384.154 georgian.dascalu@sudrezidential.ro

691. **Metalurgiei,** dec., et. 2/8, 60 mp, 2020, proiect imobiliar nou amplasat in zona Metalurgiei, suprafata utila 55 mp + balcon 5 mp. In zona se afla mai centre comerciale, Carrefour, Hornbach, Selgros, etc. **73.700 €;** ☎0728.070.610 andrei.dominiteanu@sudrezidential.ro

692. **Metalurgiei,** dec., et. 2/4, 45 mp, 2021, sunt incluse in pret: centrala termica proprie si calorifere, usa exterior anti-efractie, tamplarie PVC si geamuri termopan, prize si intrerupatoare precum si obiecte sanitare de calitate **47.000 €;** ☎0724.243.839 misu@sudrezidential.ro

693. **Metalurgiei,** 2 camere, dec., etaj 3/5 dec., et. 3/5, 58 mp, 2021, Berceni, Metalurgiei, apartament 2 camere, dec., vedere mixta, finisat complet, ansamblu rezidential, 58 mp utili, constructie 2021, parcare subterana, mijloace de transport, pret negociabil **69.000 €;** ☎0744.435.084 ana.maria.burda@sudrezidential.ro

694. **Metalurgiei,** Auchan Berceni, Metro, Jumbo dec., et. 3/11, 63 mp, 2021, apartament cu 2 camere, aflat in ansamblul The Grand Kristal Residence, avand suprafata utila de 63,74 mp utili situat in imediata apropriere de statia STB 125, 141, 220, 312,313, N 105. **69.900 €;** ☎0760.757.356 cosmin.ghinoiu@yahoo.com

695. **Metalurgiei,** Berceni dec., et. 3/11, 66 mp, 2022, imobil nou, 2 lifturi, apartament dec. cu 2 camere, 3 balcoane, bucatarie spatioasa, predat la cheie, bransat individual la utilitati. STB in apropiere si metrou D. Leonida. Se accepta credit, comision 0 **65.900 €;** ☎0733.374.103 georgeta@sudrezidential.ro

696. **Metalurgiei,** Berceni sector 4 bloc nou, 2 tipuri de 2 camere, dec., et. 1/8, 55 mp, 2021, **56.525 €;** ☎0725.957.934 silviu.cioaba@zonadesud.ro

697. **Metalurgiei,** Grand Arena, et. 2/5, 49 mp, 2021, **50.532 €;** ☎0726.375.629 florin.alecu@zonadesud.ro

698. **Metalurgiei,** Lidl, 2 minute STB, dec., et. 3/7, 59 mp, 2021, doua camere complet dec., 2 min. STB, 59 mp utili, bloc nou, incalzire in pardoseala, obiecte sanitare noi, Lidl Metalurgiei, totul nou, se poate achiziona prin orice tip de credit sau cash. **68.000 €;** ☎0734.826.639 tiberius@sudrezidential.ro

699. **Metalurgiei,** Metro Berceni dec., et. 5/11, 2022, B.dul Metalurgiei, The Grand Kristal, 2camere, 65mp utili, Loc de joaca, Metro Berceni, Parcul Tudor Arghezi, finisaje premium la alegere, parcare asigurata, 2 lifturi, spatii comerciale, bloc nou. **69.900 €;** ☎0727.239.293/ 0721.827.390 monu.ady@gmail.com

700. **Metalurgiei,** Park Tudor Arghezi, apartament 2 camere dec., et. 2/5, 56 mp, 2021, **60.233 €;** ☎0737.811.000 claudia.odagescu@zonadesud.ro

701. **Metalurgiei,** rate dezvoltator, 2 camere, dec., et. 1/5, 49 mp, 2021, **50.532 €;** ☎0730.888.280 george.braileanu@zonadesud.ro

702. **Metalurgiei,** sector 4, dec., et. 4/11, 65 mp, 2021, ansamblu rezidential de 22 blocuri, spatii verzi, locuri de joaca, apartament dec. 2 camere, suprafata utila 65 mp, etaj 4/11, complet finisat, **69.900 €;** ☎0724.280.037 valentin.banes@sudrezidential.ro

703. **Metalurgiei,** sector 4, Bucuresti dec., et. 2/11, 64 mp, 2021, apartament 2 cam. dec., 64 mp, disponibil la etajul 2 din 11. Ap. este compus din: livingÂ–21 mp, dormitor- 13.71 mp, bucatarieÂ–9.51 mp, Baie-4.62 mp, holÂ–6.40 mp, balcon 8.89 mp **69.900 €;** ☎0735.527.098/ 0735.527.098 catalin.angheluta@sudrezidential.ro

704. **Metalurgiei,** studio cu finisaje premium dec., et. 4/5, 54 mp, 2021, **56.600 €;** ☎0726.375.629 florin.alecu@zonadesud.ro

705. **Metalurgiei.** Apartament cu finisaje premium - dec., et. 4/5, 59 mp, 2021, **61.610 €;** ☎0726.375.629 florin.alecu@zonadesud.ro

706. **Metalurgiei.** Apartrament cu finisaje premium - dec., et. 4/5, 54 mp, 2021, **56.600 €;** ☎0726.375.629 florin.alecu@zonadesud.ro

707. **Metalurgiei.** Avans 3500e Apartament 2 camere Mutare Mai 2022 Bd. Metalurgiei dec., et. 7/8, 54 mp, 2021, **59.500 €;** ☎0722.204.952 alexandru.mildner@zonadesud.ro

708. **Metalurgiei.** Avans 3500e Apartament 2 camere Mutare Mai 2022 Bd. Metalurgiei dec., et. 7/8, 54 mp, 2021, **59.500 €;** ☎0722.204.952 alexandru.mildner@zonadesud.ro

709. **Metalurgiei.** Nu rata! Apartament cu 2 camere -Bd. Metalurgiei et. parter/6, 60 mp, 2021, **73.150 €;** ☎0737.500.384 zina.epure@zonadesud.ro

710. **Metalurgiei.** Nu rata! Apartament cu 2 camere Bd Metalurgiei 57-59- Lidl et. 5/5, 59 mp, 2014, **67.500 €;** ☎0737.500.384 zina.epure@zonadesud.ro

711. **Metalurgiei/** sos Berceni dec., et. 9/9, 54 mp, 2021, Apartament 2 camere, 500 m de metrou Dimitrie Leonida, centrala proprie, finalizare 2021, **60.900 €;** ☎0721.165.251/ 0721.165.251 ancavasile12345@gmail.com

712. **Metro** Militari, Auchan apartament 2 cam. finalizat dec., et. parter/4, 44 mp, 2021, apartament, dec., bucatarie inchisa, situat pe str. Tineretului, bloc P+4, cu lift, utilitati: canalizare, gaze, curent electric,finisaj la alegere, statie STB 178, 278 si 138 la 100 m distanta, **43.300 €;** ☎0723.271.439 cosmin.cojocaru@yahoo.com

713. **Metropolitan** Residence-Berceni Vanzare apartament 2 camere, dec., et. 49, 48 mp, 2020, **95.000 €;** ☎0747.607.626 despescu.claudia@gmail.com

714. **Metrou** 1 Decembrie 1918, sector 3, apartament cu 2 camere et. 3/4, 68 mp, 2021, **72.900 €;** ☎0737.500.384 zina.epure@zonadesud.ro

715. **Metrou** Aparatorii Patriei Berceni, ultimul studio 2 camere dec., et. parter/3, 47 mp, 2021, **52.500 €;** ☎0725.957.934 silviu.cioaba@zonadesud.ro

716. **Metrou** Aparatorii Patriei, apartament 2 camere dec., et. parter/3, 54 mp, 2021, apartament 2 camere cu finalizare rapida in serctorul 4 la metrou Aparatorii Patriei **65.000 €;** ☎0749.122.233 viorel@ansambluri-noi.ro

717. **Metrou** Aparatorii Patriei, pret promotional, apartamente 2 camere et. 1/3, 46 mp, 2021, **55.200 €;** ☎0737.500.377 eduard.badea@zonadesud.ro

718. **Metrou** Aparatorii Patriei, sector 4 bloc nou, apartamente 2 camere et. 1/3, 46 mp, 2021, **50.600 €;** ☎0737.500.377 eduard.badea@zonadesud.ro

719. **Metrou** Bazilescu, Piata 16 Februarie, dec., et. 2/3, 60 mp, 2021, apartament nou, superb, an 2021, et 2/3, dec., suprafata utila 50 mp plus 2 balcoane de 10 mp utili, bucataria inchisa. Piata 16 Februarie si metrou Bazilescu la 5 minute de mers pe jos. Oferta **97.000 €;** ☎0790.533.784 teka.estate@gmail.com

720. **Metrou** Berceni apartament 2 camere tip studio semidec., et. 1/5, 51 mp, 2022, propunem spre vanzare apartament 2 camere tip studio, in cadrul unui imobil nou format din P+5Etaje, in Popesti Leordeni pe str. Solstitiului, aproape de statiile de metrou Berceni aprox. 15 min. **48.000 €;** ☎0754.852.048 andreea@sienaresidence.ro

721. **Metrou** Berceni, apartament 2 camere, dec., et. 1/5, 55 mp, 2022, Propunem spre vanzare un apartament 2 camere in cadrul unui imobil nou format din P+5Etaje, in Popesti Leordeni, str. Solstitiului, aproape de statiile de metrou Berceni 15min si Dimitrie Leonida 20min **57.000 €;** ☎0754.852.048 andreea@sienaresidence.ro

722. **Metrou** Berceni, finalizat, apartament 2 camere dec., et. parter/6, 52 mp, 2021, va ofer spre vanzare apartament 2 camere dec. cu suprafata utila de 52 mp, centrala proprie, gaze, canalizare, drum asfaltat, usi pinum, situat la 8 minute de mers pe jos pana la metrou Berceni, **59.900 €;** ☎0727.121.851

723. **Metrou** Berceni, Leordeni, ansamblu rezidential dec., et. 3/6, 58 mp, 2020, Apartament cu 2 camere, dec, situat in zona metroului Dimitrie Leonida-Berceni, la 5 minute de mers pe jos.Ansamblul este unul modern cu bariera la intrare, locuri de parcare si trotuare.Dezvoltator **57.900 €;** ☎0747.121.325/ 0728.406.982 adrian@ansambluri-noi.ro

724. **Metrou** Berceni, sector 4, promotie apartament 2 camere finalizat et. 5/6, 49 mp, 2021, **48.800 €;** ☎0737.500.377 eduard.badea@zonadesud.ro

725. **Metrou** Berceni, super apartament 2 camere, semidec., et. 3/6, 45 mp, 2021, **53.810 €;** ☎0730.888.285 nicolae.ene@zonadesud.ro

726. **Metrou** Costin Georgian, bd. Basarabia, semidec., et. 8/10, 50 mp, 1976, metrou Costin Georgian 3/4 minute - Bdul Basarabia, cf. 1, etaj 8/10, bloc foarte curat si civilizat, loc de joaca amenajat pt. copii la 1/2 minut, vedere sud, zona verde, liber **63.300 €;** ☎0731.144.159 florexhome@gmail.com

727. **Metrou** D. Leonida apartament 2 camere, bloc nou, dec., et. 1/6, 62 mp, 2020, ansamblul cuprinde 4 blocuri cu 6 etaje, 392 locuinte garsoniere si apartamente de 2 cam. cu balcoane inchise si incalzite **59.900 €;** ☎0765.926.602 office@astrelorresidence.ro

728. **Metrou** Dimitrie Leonida ap. 2 camere, bloc nou dec., et. 1/6, 60 mp, 2020, ap. de 2 cam. are toate utilitatile, cu balcoane inchise si incalzite. Astrelor Biruintei, este pozitiont in Popesti Leordeni, str Biruintei nr 51-57, cu acces rapid la statia de metrou D. Leonida **61.900 €;** ☎0765.926.602 office@astrelorresidence.ro

729. **Metrou** Dimitrie Leonida apartament 2 camere dec., et. 1/6, 2020, 4 blocuri noi de 6 etaje, 392 locuinte: garsoniere si ap. de 2 cam. cu balcoane ichise si incalzite. Astrelor Biruintei Popesti-Leordeni, str Biruintei nr 51-57 **59.900 €;** ☎0765.926.602 office@astrelorresidence.ro

730. **Metrou** Dimitrie Leonida, apartament 2 camere dec., et. 1/6, 2020, 4 blocuri noi de 6 etaje, 392 locuinte: garsoniere si ap. de 2 cam. cu balcoane inchise si incalzite. Astrelor Biruintei Popesti, str. Biruintei nr. 51-57 cu acces la statia de metrou D. Leonida. **59.900 €;** ☎0765.926.602 office@astrelorresidence.ro

731. **Metrou** Dimitrie Leonida, apartament 2 camere, dec., et. 1/5, 42 mp, 2014, **52.500 €;** ☎0722.652.640 alexandru.dinu@zonadesud.ro

732. **Metrou** Favorit, 2 camere, an 1975 circular, et. 7/10, 50 mp, 1975, Va prezentam un apartament de 2 camere, la 5 min de statia de metrou Favorit, intr-un bloc construit in 1975. Necesita renovare integrala. Etajul 7/10, 2 lifturi modernizate, scara curata. **57.900 €;** ☎0746.494.907 office@mihailescuinvest.ro

733. **Metrou** Leonida, Oituz, zona rezidentiala finalizat dec., et. 1/2, 56 mp, 2021, apartament 2 camere, dec., zona rezidentiala cu scoli, piata si centru comercial. Apartamentul este situat la etajul 1, g, f, p si usi de cea mai buna calitate, la alegere. Se accepta credit, **55.500 €;** ☎0747.121.325/ 0723.459.964 adrian@ansambluri-noi.ro

734. **Metrou** Mihai Bravu - 5 min, Delta Vacaresti, bloc finalizat dec., et. parter/6, 57 mp, 2021, **100.000 €;** ☎031.005.00.80 clienti@star-construct.ro

735. **Metrou** Mihai Bravu, Delta Vacaresti, dec. dec., et. 1/6, 55 mp, 2021, **97.000 €;** ☎031.005.00.80 clienti@star-construct.ro

736. **Metrou** Nicolae Teclu, balcon spatios, bucatarie inchisa dec., et. 4/4, 54 mp, 2021, **62.123 €;** ☎031.005.00.80 clienti@star-construct.ro

737. **Metrou** Pacii, 2 camere dec., comision 0% dec., et. 8/8, 67 mp, 2021, apartament 2 camere, bucatarie inchisa, centrala proprie, geam la baie, balcon, contorizare individuala. Apartamentul se preda complet finisat, la cheie. Pretul afisat nu include tva, **88.096 €;** ☎0742.400.300

738. **Metrou** Pacii, 2 camere dec., comision 0%, dec., et. 1/8, 73 mp, 2021, Apartament 2 camere, 73 mp, dec., bucatarie inchisa, centrala proprie, contorizare individuala, balcon. Apartamentul se preda complet finisat, la cheie.Pretul afisat nu contine tva!!! **86.194 €;** ☎0742.400.300

739. **Metrou** Piata Sudului, Obregia, 2 camere bloc nou, parcare si boxa la subsol dec., et. 1/4, 55 mp, 2021, **78.000 €;** ☎0730.888.286 roxana.dragoi@zonadesud.ro

740. **Metrou** Piata Sudului, Sun Plaza Mall, fara comision dec., et. 1/10, 45 mp, 2021, **64.400 €;** ☎031.005.00.80 clienti@star-construct.ro

741. **Mihai** Bravu semidec., et. 2/10, 51 mp, 1974, Baba Novac, intr Reconstructiei, cf I, liber, partial renovat, 5 min parc IOR, 10 min metrou Dristor, semistradal, foarte civilizat **76.000 €;** ☎0745.087.966/ 0727.884.946 office_treibrazi@yahoo.com

742. **Mihai** Bravu dec., et. parter/8, 45 mp, 2015, Mihai Bravu- Complex Vitan Residence 2 - constructie 2016, parter,modern, mobilat, utilat, acces rapid metrou statia Mihai Bravu,acces centre comerciale **130.000 €;** ☎0745.067.409 ene.amalia2009@yahoo.com

743. **Mihai** Bravu dec., et. 7/10, 54 mp, 1982, Rond Baba Novac, str Traian Popovici (fosta Unitatii), cf I, dec., liber, intrare stradala, vedere spate, spatios, curat, acte la zi **85.000 €;** ☎0745.087.966/ 0727.884.946 office_treibrazi@yahoo.com

744. **Mihai** Bravu, dec., et. 1/5, 56 mp, 2022, apartament 2 camere, spatios, luminos, centrala, proiect nou, direct dezvoltator, comision 0. Acces usor la mijloace transport, 2-3 min. metrou, **105.000 €;** ☎+40722489565 invertinstaloffice@gmail.com

745. **Mihai** Bravu, dec., et. 1/8, 55 mp, 2021, proiect nou, bloc 2021, apartament spatios, luminos, centrala. Se preda finisat, gresie, parchet. Acces usor la mijloace transport, **97.000 €;** ☎+40722489565 biroumeridian@gmail.com

746. **Mihai** Bravu, 2 camere, dec., et. parter/7, 61 mp, 2021, **95.284 €;** ☎0770.490.490 sales@estimobiliar.ro

747. **Mihai** Bravu, Baba Novac, Metrou Piata Muncii dec., et. 2/2, 50 mp, 1960, M.Bravu-Baba Novac, in proximitatea Metroului Piata Muncii si Bulevardului Decebal, etaj2/2+ pod tehnic, dec., camere: 18mp,15mp, amenajat centrala proprie, pivnita proprie, gradina comuna, **74.800 €;** ☎0723.511.662 aurelianbuscu@yahoo.com

748. **Mihai** Bravu, metrou la 3-4 min, dec. dec., et. 1/3, 60 mp, 2021, **107.460 €;** ☎031.005.00.80 clienti@star-construct.ro

749. **Mihai** Bravu, metrou la 3-4 min., balcon spatios dec., et. 1/3, 64 mp, 2021, **114.930 €;** ☎031.005.00.80 clienti@star-construct.ro

750. **Militari** dec., et. 11/11, 56 mp, 2020, apartament 2 camere tip C in complex Plaza Residence faza 4. Unitatile se predau semifinisate. **73.500 €;** ☎0738.713.282/ 0738.713.283 office@plazaresidence.ro

751. **Militari** dec., et. 7/8, 45 mp, 2020, Apartament nou 2020, finisaje la cheie, loc de parcare, canalizare, toate utilitatile, zona nou dezvoltata langa Auchan Militari. La plata cash discount 50 euro/mp. **43.225 €;** ☎0722.166.933 vanzari@militari-residence.ro

752. **Militari** semidec., et. 4/9, 56 mp, 1972, Apartement 2 camere semidec. situat in Zona Iuliu Maniu intre Valea lunga si Apusului apropiere metrou suprafata 50 mp (56mp cu balcon) etajul 4 fara imbunatatiri bloc construit in 1972, **53.000 €;** ☎0730.628.555

753. **Militari** dec., et. 5/10, 52 mp, 1981, Lujerului 5min. de metrou si piata ,etaj 5/10 ,confort 1/dec. ,gresie ,faianta ,parchet , bloc din 1980, suprafata utila =52mp ,urgent ,rog seriozitate **76.000 €;** ☎0728.005.657 mentor3011@gmail.com

754. **Militari** dec., et. 1/8, 50 mp, 2020, Mutare Imediata - bloc finalizat. Apartament semi-mobilat cu loc de parcare.Apartament cu 2 camere de vanzare situat la etajul 1 al unui imobil ultramodern cu regim de inaltime P+8. **53.000 €;** ☎0769.222.767

755. **Militari** dec., et. 8/9, 50 mp, 2020, Tentant va ofera un apartament de 2 camere in bloc nou constructie 2020 in zona Pacii Militari complex Yola Residence la 5 minute de Metrou si STB SI 106 ce trece pe langa bloc apartamentul se **63.500 €;** ☎0729.158.583 nicu_imo@yahoo.com

756. **Militari** (1-2 minute de metrou Gorjului) semidec., et. 3/4, 50 mp, apartament de vanzare, confort.1, semidec., etaj.3/4, bloc vechi construit pentru armata, cu pereti grosi din caramida, fara imbunatatiri, orientare sud, acte facute, liber, zona foarte buna, **58.000 €;** ☎0722.302.080

757. **Militari** (intre Veteranilor si Gorjului) semidec., et. 10/10, 51 mp, 1977, apartament de vanzare confort 1, etajul 10 din 10, izolat complet interior-exterior, cu acces din casa la terasa blocului de cca 200 mp, este singurul apartament cu acces la terasa, cu imbunatatiri, **51.000 €;** ☎0722.301.910

758. **Militari** (langa Scoala Gr.174 - Gorjului) semidec., et. parter/8, 50 mp, 1981, apartament de vanzare, confort.1, semidec., parter/8, bloc 1981, termopane peste tot, aer conditionat, usi schimbate, parchet, zugravit lavabil alb, gresi, faianta, calorifere si tevi schimbate, **58.999 €;** ☎0722.302.080

759. **Militari** - Bd. Iuliu Maniu Oferta Studio 2 camere, dec., et. 2, 46 mp, 2022, **53.850 €;** ☎0725.083.454 vanzari@envogueresidence.ro

760. **Militari** - Iuliu Maniu - 2 camere - comision 0%. dec., et. 6/8, 62 mp, 2021, 2 camere, dec., 5 minute pana la metrou Pacii, pereti din caramida, finisat complet, centrala proprie, bucatarie inchisa, baie utilata, 2 lifturi, utilitati sector 6, comision 0%. **81.905 €;** ☎0742.400.300

761. **Militari** - Iuliu Maniu - 2 camere, comision 0%. dec., et. 8/10, 55 mp, 1979, 2 camere, dec., etajul 8 din 10, loc de parcare A.D.P., semimobilat, bucatarie inchisa, strada Barsanesti langa Profi, la maxim 7 minute de metrou Pacii. Comision 0%. **65.900 €;** ☎0742.400.300

762. **Militari** - Pacii, Apartament 2 camere la 350 m dec., et. 6/8, 62 mp, 2021, Apartament 2 camere Militari - Pacii, la 350 m metrou, etaj 6 din 8, dec. **87.500 €;** ☎0742.400.300

763. **Militari** 700 m Gorjului, 2 camere, dec, 50mp, P/3 dec., et. parter/3, 50 mp, 2021, bloc nou 2021, strada Carabusului, 700 m de metrou Gorjului, 2 camere, dec., parter inalt/3, suprafata 50 mp, bucatarie inchisa, finisat la cheie, centrala termica, geamuri tripan, comision 0%, **76.000 €;** ☎0742.400.300

764. **Militari** 700m Gorjului, 2 camere, bloc nou, 1/3 dec., et. 1/3, 60 mp, 2021, Bloc nou D+P+2E+3R, 2021, apartament cu 2 camere, dec., etaj 1/3, 60 mp, balcon, bucatarie mare(inchisa), finisaje la alegere, centrala termica, lift, optional loc parcare, comision 0% **86.000 €;** ☎0742.400.300

765. **Militari** apartament 2 camere semidec., et. 10, 40 mp, **42.900 €;** ☎0720.592.299 flandaservimpex2@yahoo.com

766. **Militari** Apusului 2 camere semidec., et. 4, 47 mp, **61.000 €;** ☎0720.592.299 flandaservimpex2@yahoo.com

767. **Militari** Apusului 2 camere dec., 1980, 60 mp dec., et. 7/9, 60 mp, 1980, **64.000 €;** ☎0733.301.700 cristian.grigore@reian.ro

768. **Militari** Apusului Vanzari apartamente 2 camere semidec., et. 3/5, 45 mp, **48.500 €;** ☎0774.076.822 mogoseanu.alexandra@gmail.com

769. **Militari** bloc nou, 700m Gorjului, 2 cam, 1/3, dec., et. 1/3, 65 mp, 2021, bucat. mare, dec Militari strada Carabusului, zona Gorjului, ap. cu 2 camere, dec., 65 mp, etaj 1/3, balcon spatios, bucatarie mare(inchisa), finisat la cheie, centrala termica, optional loc parcare, comision 0% **91.000 €;** ☎0742.400.300

770. **Militari** Gorjului semidec., et. 2/4, 48 mp, 1966, 2 cam, conf.I semidec, 1966 caramida, reabilitat termic,fara risc seismic,48,2 mp, et 2/4, fara imbunatatiri, geamuri termopan, aer conditionat, necesita renovare, 7min pana la P-ta Gorjului, Metrou, comis Ag. **58.999 €;** ☎0723.351.895/ 0745.351.895 tinaparaschiv@yahoo.com

771. **Militari** Gorjului - Rasaritului dec., et. 4/4, 52 mp, 1986, aproape de metrou, apartament cu 2 camere dec.e cu o suprafata de 52mp, bloc 1986, situat la etajul 4/4, cu centrala proprie, terasa refacuta anul acesta, loc de parcare ADP. **59.500 €;** ☎0799.984.105

772. **Militari** Gorjului Vanzari 2 camere dec., et. 6/8, 52 mp, **71.000 €;** ☎0720.592.299 flandaservimpex2@yahoo.com

773. **Militari** Lujerului reabilitat termic 5 min. metrou semidec., et. 7/9, 52 mp, 1977, izolat termic, tamplarie PVC, spatii depozitare, geam la baie, balcon mare inchis, AC, clasic/ nefinisat, acces Virtutii, Politehnica, Crangasi, Gorjului, Drumul Taberei, Grozavesti, **55.800 €;** ☎0721.522.411/ 0735.576.188 enjoyresidence@gmail.com

774. **Militari** metrou Pacii, 2 camere, 2 balcoane, 65 mp dec., et. 5/8, 65 mp, 2021, bloc nou, 3 minute de metrou Pacii, 2 camere, etaj 5/8, suprafata 65 mp, dec., bucatarie inchisa, 2 balcoane, centrala termica, finisaje la alegere, optional loc parcare, 2 lifturi, comision 0% **90.500 €;** ☎0742.400.300

775. **Militari** metrou Pacii, 2 camere, dec., 62 mp dec., et. 6/8, 62 mp, 2021, Bloc nou, foarte aproape de metrou, apartament cu 2 camere, dec., etaj 6/8, suprafata utila 62 mp, balcon, bucatare inchisa 8.5 mp, centrala termica, optional loc de parcare, comision 0% **87.500 €;** ☎0742.400.300

776. **Militari** Residence dec., et. parter/8, 46 mp, 2020, Apartament nou 2020, finisaje la cheie, loc de parcare, canalizare, toate utilitatile, zona nou dezvoltata langa Auchan Militari. La plata cash discount 50 euro/mp. **45.337 €;** ☎0722.166.933 vanzari@militari-residence.ro

777. **Militari** Residence dec., et. 2/6, 50 mp, 2018, Mutare Imediata - bloc finalizat.Apartament cu 2 camere de vanzare situat la etajul 2 al unui imobil ultramodern cu regim de inaltime P+6. **53.000 €;** ☎0769.222.767

778. **Militari** Residence dec., et. 3/8, 45 mp, 2020, Rate la dezvoltator, avans minim! Apartamentele sunt finalizate, mutare imediata! **46.000 €;** ☎0756.240.675 Robertvintila86@gmail.com

779. **Militari** Residence , Tineretului et. parter/7, 37 mp, 2022, comision 0%, langa capat STB, apartament 2 camere tip studio, predare la cheie cu finisaje la alegere, posibilitate loc de parcare si boxa, pret valabil pentru plata cash, **36.000 €;** ☎0799.936.443 cosmin.andrei@iness-intermed.ro

780. **Militari** Residence - Ultramodern - Mobila Utilat dec., et. 8/8, 58 mp, 2015, Militari Residence-mobilat utilat modern,bloc nou,centrala termica, finisaje de calitate, 2 balcoane, debara spatioasa,bucatarie inchis, electrocasnice de calitate. Se poate viziona oricand! Cheia in agentie **68.000 €;** ☎0752.010.041/ 031.420.69.37 office@confortcasaimobiliare.ro

781. **Militari** Residence str.Rezervelor dec., et. 8/8, 40 mp, **45.000 €;** ☎0720.592.299 flandaservimpex2@yahoo.com

782. **Militari** Residence, dec., 47 mp, 2019, Apartament nou 2020 ,finisaje la cheie, loc de parcare, canalizare, toate utilitatile, zona nou dezvoltata langa Auchan Militari. La plata cash discount 50 euro/mp. **46.312 €;** ☎0722.166.933/ 0723.013.946 vanzari@militari-residence.ro

783. **Militari** Residence, dec., et. 5/8, 46 mp, 2020, Apartament nou 2020 ,finisaje la cheie, loc de parcare, canalizare, toate utilitatile, zona nou dezvoltata langa Auchan Militari. La plata cash discount 50 euro/mp. **44.175 €;** ☎0722.166.933/ 0723.103.946 vanzari@militari-residence.ro

784. **Militari** Residence, dec., et. 5/8, 56 mp, 2020, Apartament nou 2020, finisaje la cheie ,loc de parcare, canalizare, toate utilitatile, zona nou dezvoltata langa Auchan Militari. La plata cash discount 50 euro/mp. **53.200 €;** ☎0722.166.933/ 0723.103.946 vanzari@militari-residence.ro

785. **Militari** Residence, dec., et. 2/6, 57 mp, 2020, Apartament nou 2020, finisaje la cheie ,loc de parcare, canalizare, toate utilitatile, zona nou dezvoltata langa Auchan Militari. La plata cash discount 50 euro/mp. **56.062 €;** ☎0722.166.933/ 0723.013.946 vanzari@militari-residence.ro

786. **Militari** Residence, dec., et. 8/8, 45 mp, 2020, Apartament nou 2020, finisaje la cheie, loc de parcare, canalizare, toate utilitatile, zona nou dezvoltata langa Auchan Militari. La plata cash discount 50 euro/mp. **43.225 €;** ☎0722.166.933/ 0723.013.946 vanzari@militari-residence.ro

787. **Militari** Residence, dec., et. 4/8, 47 mp, 2019, Apartament nou 2020, finisaje la cheie, loc de parcare, canalizare, toate utilitatile, zona nou dezvoltata langa Auchan Militari. La plata cash discount 50 euro/mp. **46.312 €;** ☎0722.166.933 vanzari@militari-residence.ro

788. **Militari** Residence, dec., et. 3/8, 49 mp, 2020, Apartament nou 2020, finisaje la cheie, loc de parcare, canalizare, toate utilitatile, zona nou dezvoltata langa Auchan Militari. La plata cash discount 50 euro/mp. **47.775 €;** ☎0722.166.933 vanzari@militari-residence.ro

789. **Militari** Residence, dec., et. 1/8, 57 mp, 2020, Apartament nou 2020, finisaje la cheie, loc de parcare, canalizare, toate utilitatile, zona nou dezvoltata langa Auchan Militari. La plata cash discount 50 euro/mp. **56.062 €;** ☎0722.166.933 vanzari@militari-residence.ro

790. **Militari** Residence, dec., et. 1/8, 46 mp, 2020, Apartament nou 2020, finisaje la cheie, loc de parcare, canalizare, toate utilitatile, zona nou dezvoltata langa Auchan Militari. La plata cash discount 50 euro/mp. **45.337 €;** ☎0722.166.933 vanzari@militari-residence.ro

791. **Militari** Residence, dec., et. 1/8, 47 mp, 2020, Apartament nou 2020, finisaje la cheie, loc de parcare, canalizare, toate utilitatile, zona nou dezvoltata langa Auchan Militari. La plata cash discount 50 euro/mp. **45.125 €;** ☎0722.166.933 vanzari@militari-residence.ro

792. **Militari** Residence, dec., et. 2/8, 46 mp, 2020, apartament nou 2020, finisaje la cheie, loc de parcare, canalizare, toate utilitatile, zona nou dezvoltata langa Auchan Militari. La plata cash discount 50 euro/mp. **44.175 €;** ☎0722.166.933 vanzari@militari-residence.ro

793. **Militari** Residence, dec., et. 2/8, 47 mp, 2020, apartament nou 2020, finisaje la cheie, loc de parcare, canalizare, toate utilitatile, zona nou dezvoltata langa Auchan Militari. La plata cash discount 50 euro/mp. **46.312 €;** ☎0722.166.933 vanzari@militari-residence.ro

794. **Militari** Residence, dec., et. parter/8, 56 mp, 2020, apartament nou 2020, finisaje la cheie, loc de parcare, canalizare, toate utilitatile, zona nou dezvoltata langa Auchan Militari. La plata cash discount 50 euro/mp. **53.200 €;** ☎0722.166.933 vanzari@militari-residence.ro

795. **Militari** Residence, dec., et. 3/8, 46 mp, 2020, Apartament nou 2020, finisaje la cheie, loc de parcare, canalizare, toate utilitatile, zona nou dezvoltata langa Auchan Militari. La plata cash discount 50 euro/mp. **45.337 €;** ☎0722.166.933 vanzari@militari-residence.ro

796. **Militari** Residence, ap 2 cam. dec., dec., et. 7, 49 mp, 2019, Apartament nou 2020, finisaje la cheie, loc de parcare, canalizare, toate utilitatile, zona nou dezvoltata langa Auchan Militari. La plata cash discount 50 euro/mp. **47.775 €;** ☎0722.166.933 vanzari@militari-residence.ro

797. **Militari** Residence, Apeductului, Ansamblul RAF.RO dec., et. 6/7, 53 mp, 2020, bucatarie inchisa, baie cu geam, finisaje de inalta calitate, usa intrare Pinum, videointerfon, 4 apartamente pe nivel, loc de parcare inclus, **55.000 €;** ☎0799.936.443 cosmin.andrei@iness-intermed.ro

798. **Militari** Residence, Tineretului, semidec., et. 2/8, 40 mp, 2022, apartament 2 camere, 40 mp utili, semidec. in bloc nou pe strada Tineretului foarte aproape de capatul RATB. Direct dezvoltator/ comision 0%, **44.500 €;** ☎0748.221.317 artcityconstruct@gmail.com

799. **Militari** Residence, Tineretului, semidec., et. 2/8, 39 mp, 2021, apartament cu 2 camere tip studio in zona Militari Residence- Tineretului. Suprafata utila 39 mp, semidec., etaj 2 din 8, bloc cu lift, stradal, aproape de capatul liniei RATB 178. Comision 0%, **43.500 €;** ☎0748.221.317 artcityconstruct@gmail.com

800. **Militari** Residence, Tineretului, semidec., et. 8/8, 33 mp, 2020, apartament tip studio, 33 mp utili, semidec., bloc nou foarte aproape de statia de RATB 178. Comision 0%, **32.000 €;** ☎0748.221.317 artcityconstruct@gmail.com

801. **Militari** Residence, Tineretului, dec., et. 1/7, 51 mp, 2022, comision 0%, langa capat STB, apartament 2 camere dec., bucatarie inchisa, balcon, predare la cheie cu finisaje la alegere, posibilitate loc de parcare si boxa, pret valabil pentru plata cash. **48.500 €;** ☎0799.936.443 cosmin.andrei@iness-intermed.ro

802. **Militari** Residence, Tineretului, dec., et. 1/7, 44 mp, 2022, comision 0%, langa capat STB, apartament 2 camere tip studio, predare la cheie cu finisaje la alegere, posibilitate loc de parcare si boxa, pret valabil pentru plata cash, **43.500 €;** ☎0799.936.443 cosmin.andrei@iness-intermed.ro

803. **Militari** Rezidential Apusului 3 dec., et. parter/6, 47 mp, 2021, strada Sergent Ilie Petre nr. 48, complex rezidential nou, D+P+6E, 47 mp, dec., bucatarie inchisa, geam la baie, constructie, compartimentare caramida, finisaje la alegere, parcare gratuita **46.000 €;** ☎0726.500.535/ 0767.565.131 contact@rezidentialapusului.ro

804. **Militari** Rezidential Apusului 3 dec., et. 2/6, 56 mp, 2021, Strada Sergent Ilie Petre nr. 48, complex rezidential nou, D+P+6E, 56 mp, dec., bucatarie inchisa, geam la baie, constructie+ compartimentare caramida, finisaje la alegere, parcare iclusa in pret, **57.000 €;** ☎0726.500.535/ 0767.565.131 contact@rezidentialapusului.ro

805. **Militari** Rezidential Apusului 3 dec., et. 1/6, 36 mp, 2021, strada Sergent Ilie Petre nr. 48, complex rezidential nou, D+P+6E, apartament tip studio, dec., bucatarie deschisa in living, constructie, compartimentare caramida, finisaje la alegere, parcare gratuita **37.500 €;** ☎0726.500.535/ 0767.565.131 contact@rezidentialapusului.ro

806. **Militari** Rezidential Apusului 3 dec., et. 1/6, 51 mp, 2021, strada Sergent Ilie Petre nr. 48, complex rezidential nou, D, P+6E, 51 mp, dec., bucatarie inchisa, geam la baie, constructie, compartimentare caramida, etajul 1, finisaje la alegere, parcare gratuita **52.000 €;** ☎0726.500.535/ 0767.565.131 contact@rezidentialapusului.ro

807. **Militari** Str Soarelui bloc 2021 15 min M+parcare dec., et. 2/3, 45 mp, 2021, Militari, Str Soarelui, 15 min Metrou Preciziei, 15 min M Pacii, dec., bloc 2021+ loc parcare, etaj 2 din 3, finisaje de buna calitate, instalatii sanitare Romstal, aer conditionat, g, f, p, t, UM, AC, **52.000 €;** ☎0726.664.381 valentin.florea85@yahoo.com

808. **Militari** Uverturii Teatru Masca dec., et. 2/4, 56 mp, 1982, confort 1, dec. , 2/4 , 2 balcoane , gresie , faianta, parchet , termopan, usa metalica **80.000 €;** ☎0730.125.007 dana.becherescu@gmail.com

809. **Militari,** dec., et. 11/11, 56 mp, 2020, apartament 2 camera de tip B in complex Plaza Residence faza 4, semifinisat **73.800 €;** ☎0738.713.282/ 0738.713.283 office@plazaresidence.ro

810. **Militari,** dec., et. 4/8, 46 mp, 2019, Apartament nou 2020 ,finisaje la cheie, loc de parcare, canalizare, toate utilitatile, zona nou dezvoltata langa Auchan Militari. La plata cash discount 50 euro/mp. **45.337 €;** ☎0722.166.933 vanzari@militari-residence.ro

811. **Militari,** dec., et. 10/10, 53 mp, 1980, dec., mobilat si utilat,apropiere metrou, scoala, gradinita, renovat, spatios, luminos, teresa refacuta anul trecut, constructie 1980, acte pret negociabil. **52.000 €;** ☎0723.118.758/ 0723.118.778 adrianaolteanu@ymail.com

812. **Militari,** dec., et. 4/4, 60 mp, 1984, Gorjului, bloc 1984 reabilitat termic, mobilat modern, utilat complet, aer conditionat, dec., adiacent Moinesti, 5 minute metrou Gorjului **62.000 €;** ☎021.319.78.04/ 0723.515.199 oli_daniel@yahoo.com

813. **Militari,** dec., et. 3/4, 54 mp, 1981, particular vand ap. 2 cam. cf. 1, cu multiple imbunatatiri: parchet triplustratificat, usi interioare inlocuite, renovat recent, rulouri exterioare, rolete balcon, bloc civilizat. Fara agentii, **80.000 €;** ☎0723.540.583 gabryel0739@yahoo.com

814. **Militari,** 2 cam., terasa 41 mp, bloc finalizat, dec., et. parter/4, 63 mp, 2020, comision 0%, apartament 2 camere dec., 63 mp + tersa 41 mp, bucatarie inchisa, centrala proprie, contorizare individuala. Blocul este finalizat, apartamentul este complet finisat, te poti muta imediat, **84.286 €;** ☎0742.400.300

815. **Militari,** apartament 2 camere mobilat si utilat comision zero, semidec., et. 1/4, 70 mp, 2018, **69.900 €;** ☎0722.382.832 contact@erikachica.ro

816. **Militari,** Apartament 2 camere, dec., dec., et. 6/8, 59 mp, 2021, Apartament 2 camere, dec., Militari, metrou Pacii, 59 mp, etaj 6 din 8 **86.000 €;** ☎0742.400.300

817. **Militari,** Apusului, complex comercial, semidec., et. parter/4, 50 mp, apartament conf.1, semidec., cu balcon la sufragerie, parter/4, bloc vechi construit pentru armata, cu pereti de caramida, bloc anvelopat termic, se vinde mobilat si utilat partial, liber, negociabil, **62.999 €;** ☎0722.302.080

818. **Militari,** Apusului, la 4-5 min. de metrou Pacii, dec., et. 4/4, 48 mp, 1977, apartament confort.1, la 30 metri de Bd Iuliu Maniu, terasa fara nicio problema, pereti cu lavabil, complet termopane, aer conditionat, in spatele blocului este o curte inchisa cu copaci si bancute, **56.800 €;** ☎0722.302.080

819. **Militari,** Auchan, Rezervelor, mutare imediata, semidec., et. parter/7, 40 mp, 2020, direct dezvoltator, mutare imediata, 2 cam. open space, balcon, ansamblu rezidential, imobil nou modern, finisat , centrala proprie, 10 min. metrou Pacii, Preciziei, 1 min. Ratb 138; 178,TVA 5% inclus, **35.600 €;** ☎0734.125.125/ 0721.128.128 officemtresidence@gmail.com

820. **Militari,** Auchan, str. Rezervelor, Lidl, dec., 53 mp, 2020, direct dezvoltator, mutare imediata, imobil nou, modern, 10 min. metrou Pacii, Preciziei, STB 138, 178, centrala proprie, TVA 5% inclus in pret, **51.000 €;** ☎0734.125.125/ 0721.128.128 officemtresidence@gmail.com

821. **Militari,** Bacriului, Master, 5 min Pacii semidec., et. 1/6, 53 mp, 2021, Apartament 2 camere 53mp, bloc nou finalizare noiembrie 2021, la cheie, centrala de bloc, zona Master, 5 min metrou Pacii, toate utilitatile Bucuresti, Pret pt avans 50%, fara comision, **65.000 €;** ☎0745.005.500/ 0749.115.511 proprietatinoi@gmail.com

822. **Militari,** Barsanesti, Pacii, dec., et. 6/10, 1979, ap. 2 cam., bl, reabilitat, cf. 1, termopane, usa metalica, foc tras gaz, **68.000 €;** ☎0721.242.956

823. **Militari,** Carabusului, 2 camere, dec, 2/3, 65 mp dec., et. 2/3, 65 mp, 2021, bloc nou, 700 m de metrou Gorjului, ap. 2 camere, dec., 2/3, 65 mp, balcon, spatios, bucatarie mare (inchisa), spatii depozitare, finisat la cheie, geamuri tripan, centrala termica, comision 0% **91.000 €;** ☎0742.400.300

824. **Militari,** Complex Apusului, 2 camere parter inalt, 45 mp, bloc 2013, 65.000 euro. Obor, 2 camere, 8/8, 56 mp, 73.000 euro; ☎0733.657.211

825. **Militari,** constructie noua, dec., et. 7/8, 48 mp, 2019, Apartament nou 2020, finisaje la cheie, loc de parcare, canalizare, toate utilitatile, zona nou dezvoltata langa Auchan Militari. La plata cash discount 50 euro/mp. **46.312 €;** ☎0722.166.933 vanzari@militari-residence.ro

826. **Militari,** Cora Lujerului, dec., et. 9/10, 52 mp, 1974, 2 camere, Iuliu Maniu nr. 53A, cf. 1 circular, 52,27 mp, zugravit proaspat, cu geam la baie, 2 min pana la complex Cora si metrou Lujerului, accepta credit, comision Ag., **54.999 €;** ☎0723.351.895/ 0745.351.895 tinaparaschiv@yahoo.com

827. **Militari,** dec., bloc finalizat, comision 0% dec., et. 9/9, 68 mp, 2020, 2 camere, dec., bucatarie inchisa, centrala de apartament, balcon. Un apartament spatios, 68 mp, luminos si foarte bine compartimentat. Blocul este finalizat. Pretul afisat nu contine tva, **70.477 €;** ☎0742.400.300

828. **Militari,** Gorjului, Dezrobirii, Cernisoara dec., et. 1/4, 52 mp, 1982, PARTICULAR, 2 camere, Militari, Dezrobirii, Cernisoara an constructie 1982, bloc tip P, etaj 1/4, dec. gresie, faianta, parchet, termopan, usa metalica contor gaze, liber, accept credit, exclus agentii nu insista **80.000 €;** ☎0720.480.777

829. **Militari,** Gorjului, metrou, loc 1980, reabilitat dec., et. 4/4, 55 mp, 1980, termic, acoperis nou, zona linistita, dec., gresie, faianta, parchet, termopan, se vinde mobilat si utilat complet, masina spalat, 2 AC, tv LCD, mobila moderna, balcon inchis, 3 minute metrou **60.000 €;** ☎0771.681.825

830. **Militari,** Gorjului, ocazie cf. 2, dec., renovat, mobilat si utilat, bloc din caramida, acces rapid metrou, STB, piata, scoli, toate actele **40.500 €;** ☎0763.698.327/ 0727.745.806

831. **Militari,** Iuliu Maniu 59, Lujerului, Gorjului, semidec., et. 7/11, 52 mp, 1978, vand apartament 2 camere, vis a vis de Piata Veteranilor, se afla intre statiile de metrou Lujerului si Gorjului mai exact la 3 min. reali de mers pe jos de gura de metrou, **64.999 €;** ☎0764.529.841

832. **Militari,** Iuliu Maniu, 2 camere,comision 0%, dec., et. 1/8, 73 mp, 2021, 2 camere, 5 min. metrou, dec., etajul 1, suprafata utila 73 mp, bucatarie inchisa, centrala proprie, pereti din caramida tip Poroterm, baie utilata, finisaje la alegerea clientului, comision 0%, **86.190 €;** ☎0742.400.300

833. **Militari,** Iuliu Maniu, 600 m de metrou Pacii, dec., 57 mp, 2021, Direct dezvoltator, bloc p+6, 2 intrari, 2 lifturi, geam tripan Veka, pereti zidarie, statie autobuz la 50 m, taxe mentenanta 0, finisaje la alegere, metrou Pacii la 600 m, detalii la www.nuferilor.ro **70.000 €;** ☎0799.049.142 apartamente2016@gmail.com

834. **Militari,** Iuliu Maniu, 600 m de metrou Pacii, dec., et. 2/6, 53 mp, 2021, direct dezvoltator, bloc P+6, 2 intrari, 2 lifturi, geam tripan Veka, pereti zidarie, statie autobuz la 50 m, taxe mentenanta, finisaje la alegere, metrou Pacii la 600 m, detalii la www.nuferilor.ro **65.000 €;** ☎0799.049.142 apartamente2016@gmail.com

835. **Militari,** Iuliu Maniu, 600 m de metrou Pacii, dec., et. 3/6, 70 mp, 2021, Direct dezvoltator, bloc p+6, 2 intrari, 2 lifturi, geam tripan Veka, pereti zidarie, statie autobuz la 50 m, taxe mentenanta, finisaje la alegere, metrou Pacii la 600 m, detalii la www.nuferilor.ro, **85.000 €;** ☎0799.049.142 apartamente2016@gmail.com

836. **Militari,** Iuliu Maniu, la 600 m de metrou Pacii, dec., 63 mp, 2021, Direct dezvoltator, bloc p+6, 2 intrari, 2 lifturi, geam tripan Veka, pereti zidarie, statie autobuz la 50 m, taxe mentenanta 0, finisaje la alegere, metrou Pacii la 600 m, detalii la www.nuferilor.ro **75.000 €;** ☎0799.049.142 apartamente2016@gmail.com

837. **Militari,** langa Auchan, str. Weiner Palada 62G dec., 64 mp, 2019, demisol, langa Metro, dezvoltator, lift, geam tripan Salamander, pereti zidarie, statie autobuz 178, 138, taxe mentenanta 0, finisaje la alegere, loc parcare, finalizat, detalii la www.nuferilor.ro **40.000 €;** ☎0799.049.142 apartamente2016@gmail.com

838. **Militari,** Lujerului, semidec., et. 1/10, 54 mp, 1965, 2 camere metrou Lujerului, 54 mp construiti, fara imbunatatiri, etaj 1/10, 5 minute de mers de metrou Lujerului, 8 minute de Cora, 3 minute de scoala si de piata, cel mai bun pret din zona, liber **55.900 €;** ☎0749.131.838

839. **Militari,** Lujerului, dec., et. 1/10, 57 mp, 1985, 2 minute Cora Lujerului, metrou, confort 1, dec., 1/10, renovat integral, semimobilat, intabulare, cadastru, accept credit, **84.000 €;** ☎0730.125.007 dana.becherescu@gmail.com

Imobiliare vânzări 2 CAMERE

840. **Militari,** Lujerului, dec., et. 9/10, 45 mp, 1980, dec., et9/10, centrala proprie, mobilat si utilat, aer conditionat, ideal locuit sau investitie, constructie 1980, termopan, gresie, faianta, apropiere metrou,Cora, liber, pret usor neg. **55.000 €;** ☎0723.118.758/ 0723.118.778 adrianaolteanu@ymail.com

841. **Militari,** Lujerului, Cora, dec., et. 3/8, 1985, vanzare apartament 2 camere et. 3, dec., constr. 1985, partial mobilat, 58 mp, pret 72.500 euro, **72.500 €;** ☎0769.115.522

842. **Militari,** Mc Donald' s, bloc nou, Rotar Park 2 dec., et. 3/10, 42 mp, 2022, 2 camere tip studio, dec., complet finisat, etaj 3/10, 42 mp utili, orientare vest - curtea interioara, Sector 6 - Bucuresti, Rotar Park Residence 2, predare martie - aprilie 2022 **56.000 €;** ☎0754.997.997 office@rotarpark.ro

843. **Militari,** Mc Donald' s, bloc nou, Rotar Park 2 dec., et. 3/10, 50 mp, 2022, 2 camere, dec., complet finisat, etaj 3/10, 50 mp utili, orientare est, sector 6 - Bucuresti, Rotar Park Residence 2, predare martie - aprilie 2022, **65.000 €;** ☎0754.997.997 office@rotarpark.ro

844. **Militari,** Mc Donalds, bloc nou, Rotar Park 2 dec., et. 2/10, 50 mp, 2022, 2 camere, dec., complet finisat, etaj 2/10, 50 mp utili, orientare vest - curtea interioara, Sector 6 - Bucuresti, Rotar Park Residence 2, predare martie - aprilie 2022, **64.500 €;** ☎0754.997.997 office@rotarpark.ro

845. **Militari,** Metro, apartament 2 cam., dec., et. 4/5, 47 mp, 2018, proprietar, apartament 2 camere, mobilat si utilat, totul nou, poze reale, situat in zona Metro Militari, dec., bucatarie inchisa, statie RATB 178, 278 si 138. comision 0, **51.000 €;** ☎0723.271.439 cosmin.cojocaru@yahoo.com

846. **Militari,** metrou apartament 2 camere, dec., dec., et. 6/8, 59 mp, 2021, metrou Pacii, bloc nou, 2 camere, dec., 6/9, suprafata utila 59 mp, balcon, bucatarie inchisa, baie cu geam, centrala termica, finisaje la alegere, optional loc parcare, 2 lifturi, comision 0% **86.000 €;** ☎0742.400.300

847. **Militari,** metrou Gorjului apartament dec., dec., et. parter/5, 58 mp, 2021, cu mutare in 2 luni, 2 camere, dec.e, balcon, lift, orientare est-vest, finisat complet, conectata individual la utilitati, **74.000 €;** ☎0742.400.300

848. **Militari,** Metrou Pacii, 2 camere, dec., 1/8 dec., et. 1/8, 73 mp, 2021, bloc nou, langa metrou Pacii, 2 camere, dec., etaj 1/8, suprafata 73 mp, balcon mare, bucatarie 10.5 mp, centrala termica, finisaje la alegere, optional loc parcare, comision 0%, **89.000 €;** ☎0742.400.300

849. **Militari,** metrou Pacii, bloc 2021, mutare imediat semidec., et. 1/4, 54 mp, 2021, Apartament 2 camere, bloc 2021, finalizat si locuit, utilitati individuale, centrala proprie, se poate vinde mobilata si utilata(detalii la vizionare), statia metrou Pacii la 5 minute. **84.990 €;** ☎0742.400.300

850. **Militari,** Pacii, 2 camere, comision 0%, dec., et. 5/8, 62 mp, 2021, apartament 2 camere de vanzare in cartierul Militari, langa metrou Pacii si Autogara Militari. Apartamentul se afla, la etajul 5 din 8, are o suprafata totala de 62 mp, este dec., **83.330 €;** ☎0742.400.300

851. **Militari,** Panorama City, liber, loc parcare, dec., et. 1/7, 60 mp, 2020, Bd. Iuliu Maniu, Complex rezidential cu acces si parc privat,apartament 2 camere, 60 mp, etaj 1, loc parcare, mobilat si utilat partial,balcon mare, finalizat 2020, liber, AC, acces metrou Pacii, **71.000 €;** ☎0722.241.794 bogdan.ilioiu@gmail.com

852. **Militari,** Piata Gorjului, Moinesti, dec., et. 1/4, ap. 2 camere, et. 1/4, bloc reabilitat, renovat 2021, totul nou, se poate muta, usa metalica, termopan, geam baie, **45.000 €;** ☎0721.242.956

853. **Militari,** Rasaritului, Scoala Finlandeza,2 camere semidec., et. 3/4, 82 mp, 2011, Apartament cu 2 camere, suprafata 82 mp, terasa de 37 mp. mobilat, utilat, finisat la cheie, usa metalica, gresie, faianta, parchet, usi de interior Pinum, centrala proprie Ariston, termopane Rehau. **77.000 €;** ☎0742.400.300

854. **Militari,** Rezervelor -Auchan, dec., 52 mp, 2020, Militari- Auchan, Str. Rezervelor-Lidl, mutare imediata, bloc finalizat,direct dezvoltator, TVA 5% inclus, comision 0%, imobil nou, modern, 10min. metrou Pacii, Preciziei, RATB 138; 178, centrala proprie, finisat. **52.000 €;** ☎0721.128.128/ 0734.125.125 officemtresidence@gmail.com

855. **Militari,** Rosu, Apeductului, Carrefour dec., et. 6/7, 45 mp, 2020, Vand apartament 2 camere, et 6/7, 45mp, Parcare inclusa, finisaje deosebite, centrala, interfon, bloc finalizat si locuit, zona linistita, fara comision, se accepta credit **46.000 €;** ☎0745.005.500/ 0749.115.511 proprietatinoi@gmail.com

856. **Militari,** Rosu, Apeductului, Carrefour, dec., et. 5/7, 45 mp, 2020, vand apartament 2 camere dec., complet finisat, bloc finalizat, toate actele, se accepta credit, centrala, interfon, parcare inclusa, toate utilitatile, fara comision, **46.500 €;** ☎0745.005.500/ 0749.115.511 proprietatinoi@gmail.com

857. **Militari,** sect. 6 Bucuresti, dec., et. 1/7, 2021, Rezervelor 87, Apartamente 2 camere dec., faza 1, direct dezvoltator, **42.800 €;** ☎0742.301.301/ 0742.301.301 florentina@imostancu.ro

858. **Militari,** sector 6 dec., et. 5/6, 40 mp, 2021, Studio la cheie, direct dezvoltator, Weiner12, **34.600 €;** ☎0749.606.606 ana@imostancu.ro

859. **Militari,** Sector 6 Lansare Studio 2 camere, 49mp dec., et. 2, 49 mp, 2022, **57.350 €;** ☎0725.083.454 vanzari@envogueresidence.ro

860. **Militari,** sector 6, dec., et. 7/7, 51 mp, 2020, 2 camere dec. Metro Militari, rezervelor87.ro **44.200 €;** ☎0799.333.222

861. **Militari,** sector 6, dec., et. 7/7, 45 mp, 2020, 2 camere, dec., zona Metro Militari, Rezervelor 87, **40.600 €;** ☎0799.333.222

862. **Militari,** str. Rezervelor vis a vis Lidl, semidec., et. 2/7, 42 mp, 2020, dezvoltator, ap. finisat la cheie, contorizat individual, centrala proprie. Acces rapid STB, metrou, centre comeciale, gradinita. Consultanta financiara gratuita si intocmire dosar credit prima/ ipotecar, **41.200 €;** ☎0721.128.128/ 0734.125.125 officemtresidence@gmail.com

863. **Militari,** str. Rezervelor, dec., 52 mp, 2020, Militari, Auchan, Str. Rezervelor, Lidl, 2 camere direct dezvoltator, TVA 5% inclus, comision 0%, imobil nou modern, 10 min. metrou Pacii, Preciziei, RATB 138; 178, centrala termica, mutare imediata. **49.600 €;** ☎0734.125.125/ 0721.128.128 office@mtresidence.ro

864. **Militari,** str. Rezervelor, Auchan, dec., et. 4/7, 53 mp, 2019, 2 camere, direct dezvoltator, TVA 5% inclus, comision 0, imobil nou, modern, 10 min. metrou Pacii, Preciziei, RATB 138; 178, centrala proprie, mutare imediata, bloc finalizat. **52.000 €;** ☎0734.125.125/ 0721.128.128 officemtresidence@gmail.com

865. **Militari,** str. Rezervelor, Lidl, dec., 48 mp dec., et. parter/7, 48 mp, 2020, mutare imediata, direct dezvoltator, imobil nou, finisat modern, 10 min. metrou Pacii, Preciziei, 2 min. Ratb 138,178, centrala proprie, TVA 5% inclus in pret. Acceptam credit ipotecar, prima casa. **43.700 €;** ☎0721.128.128/ 0734.125.125 officemtresidence@gmail.com

866. **Militari,** Veteranilor, comision 0, et. 2, stradal, semidec., et. 2/10, 51 mp, 1967, la Bdul. Iuliu Maniu, apartamentul este liber, se vinde mobilat-utilat, bloc civilizat, localizare deosebita, ideal pentru locuit sau investitie, neg., **63.900 €;** ☎0721.019.959 respectimob@yahoo.ro

867. **Militari,** Virtutii, apartament 2 camere, dec., et. 4, 59 mp, 1989, **78.000 €;** ☎0747.116.603 contact@casta.eu

868. **Militari,** Virtutii, Dreptatii, semidec., et. 1/4, 57 mp, 2021, apartament 2 camere, bloc nou, str. Dreptatii, zona Orsova, centrala termica proprie, et. 1, 2 sau 3, imobil de 4 etaje, plus pod, **82.000 €;** ☎0722.293.932 ramona.mahu@galaxyimob.ro

869. **Militari,** zona Lacul Morii, dec., et. 2/4, 50 mp, confort 1, dec., etaj 2/4, suprafata utila 50 mp, fara imbunatatiri, liber, cu acte in regula, aflat intr-o zona frumoasa, linistita, pret 55000 E, discutabil, **55.000 €;** ☎0760.654.543 stanb.concept@gmail.com

870. **Militari,** zona Uverturii, str. Stupca 25, Lidl, dec., et. 2/4, 53 mp, 2022, Dezvoltator, bloc P+4, finalizare toamna 2022, avans minim 30000 euro, diverse suprafete, 1,2,3 camere, parcari la demisol, 1 km metrou Gorjului, 200 m STB, alte locatii gasiti la www.nuferilor.ro **63.000 €;** ☎0799.049.142 apartamente2016@gmail.com

871. **Militari,** zona Uverturii, str. Stupca 25, Lidl, dec., et. 2/4, 60 mp, 2022, Direct dezvoltator, de vanzare apartamente cu 2 camere, dec.e, amplasate in sector 6 Militari, in imediata vecinatate a Bulevardului Uverturii si Lidl Uverturii, pe strada Stupca, comision 0 **72.000 €;** ☎0799.049.142 apartamente2016@gmail.com

872. **Militari,** zona Uverturii, str. Stupca 25, Lidl, dec., et. 1/4, 50 mp, 2022, Direct dezvoltator, de vanzare apartamente cu 2 dec.e, amplasate in sector 6 Militari, in imediata vecinatate a Bulevardului Uverturii si Lidl Uverturii, pe strada Stupca, comision 0 **60.000 €;** ☎0799.049.142 apartamente2016@gmail.com

873. **Militari,** zona Uverturii, str. Stupca 25, Lidl, dec., et. 3, 50 mp, 2022, Direct dezvoltator, P+4, finalizare toamna 2022, pret 1200 euro/mp util, diverse suprafete, 1,2,3 camere, parcari la demisol, 1 km metrou Gorjului, 200 m STB, alte locatii gasiti la www.nuferilor.ro **60.000 €;** ☎0799.049.142 apartamente2016@gmail.com

874. **Militari.** Oferta Apartament 2camere NOU, dec., et. 2, 62 mp, 2022, **71.300 €;** ☎0725.083.454 vanzari@envogueresidence.ro

875. **Militari.** Super Oferta Apartament 2 camere 60 mp, dec., et. 2, 60 mp, 2022, **69.000 €;** ☎0725.083.454 vanzari@envogueresidence.ro

876. **Militari.** Vanzare apartament 2 camere 68500 euro dec., et. 4/7, 60 mp, 2010, REZIDENCE in apropiere de gradinita, parc, mijloace de transport intr-un bloc din 2011, sunt diverse centre comerciale, parc, gradinita, ratb. **68.500 €;** ☎0760.276.504

877. **Mosilor,** Obor, Mihai Bravu, 1 minut de metrou, semidec., et. 6/10, 56 mp, 1979, et. 6/10, stradal, cf.1, 56 mp, vedere superba, pozitie de exceptie, bl. 1979, fara risc seismic, reabilitat termic, orientat pe Est, bucatarie mare, balcon spatios, curat, bine intretinut,contorizat, g, f, t, usa metal, acte OK, eliberabil rapid, acc. credit, **79.500 €;** ☎0770.956.572

878. **Mosilor-** Obor metrou 3 min bl.1981 dec., et. 2/10, 56 mp, 1981, Etaj 2/10 dec., bloc reabilitat termic. Acte ok, Este situat pe liniste, ferit de zgomotul strazii. Pozitie excelenta. Distanta pana la metrou 3-4 min. Sunati acum! **80.000 €;** ☎0770.805.447 agentie2@mauwis.ro

879. **N.D** Cocea, 2 camere, dec., dec., et. parter/3, 45 mp, 2020, apartament 2 camere dec., confort 1, gresie, faianta, parchet, usa metalica, centrala. Toate utilitatile (gaze, lumina, apa). Cadastru, intabulare, liber **31.500 €;** ☎0754.069.550/ 0733.343.777 Firstkeyro@gmail.com

880. **Nada** Florilor nr. 48, dec., et. 2/2, 41 mp, apartament 2 camere, cf. 2, zona Teiul Doamnei, centrala proprie, negociabil, **40.000 €;** ☎0765.220.837

881. **Nerva** Traian - stradal - bloc monolit - Metrou dec., et. 5/8, 56 mp, 1994, 2 camere dec. - stradal Nerva Traian,bloc monolit construit in 1991, 63 mp, etajul 5/8, mobilat/utilat, renovat, gresie, faianta, parchet lemn masiv, termopan, 5 minute metrou Timpuri Noi, liber, **127.000 €;** ☎0752.010.040/ 031.420.69.37 office@confortcasaimobiliare.ro

882. **Nicolae** Grigorescu - 1 Decembrie dec., et. demisol/3, 55 mp, 2018, Strada Drumul Malu Mierii 32.Centrala termica, totul contorizat, intretinere mica.Utilat si mobilat.Apartament complet mobilat si utilat, totul functional, la Demisol. **60.000 €;** ☎0769.651.162

883. **Nicolae** Grigorescu metrou dec., et. 1/8, 51 mp, 1982, Apartament de 2 camere dec. renovat. Gresie faianta parchet termopan, bloc reabilitat, scara curata, vedere spate, liniste. Bloc din 1982. Et 1/8 **79.500 €;** ☎0769.651.162 office@ramax.ro

884. **Nicolae** Grigorescu metrou semidec., et. parter/10, 49 mp, 1970, Camil Ressu, vis-a-vis de piata Salajan, bloc reabilitat, stradal, vedere spate, gresie, faianta, parchet, termopane, usa metalica, geam baie, parc IOR la 2 minute **68.000 €;** ☎0732.135.471

885. **Nicolae** Grigorescu Metrou dec., et. 1/8, 52 mp, 1984, Fizicienilor, Istriei, bloc reabilitat, 2 lifturi, vedere spate, gresie, faianta, parchet, termopane, usa metalica, aer conditionat, partial mobilat si utilat, calorifere noi, liber **79.500 €;** ☎0732.135.471 ramax10@yahoo.com

886. **Nicolae** Grigorescu metrou dec., et. 4/10, 51 mp, 1972, Piata Salajan, Stelian MihaleApartament de 2 camere dec., renovat integral. Apartamentul a fost renovat cu finisaje de calitate, totul nou.Geam la baie. Liber. **72.000 €;** ☎0769.651.162

887. **Nicolae** Grigorescu Metrou LUX dec., et. 6/10, 54 mp, 1970, Patriotilor, confort 1, dec., bloc reabilitat termic, renovat lux, incalzire in pardoseala, instalatiile schimbate, mobilat si utilat nou in garantie, situat la 5 min metrou Nicolae Grigorescu **97.000 €;** ☎0732.135.471 ramax10@yahoo.com

888. **Nicolae Grigorescu strada Prevederii dec., et. parter/8, 46 mp, 1978, Particular vand apartament cu 2 camere dec. P-8 liber Str. Revederii 8 minute pana la metrou . 56.000 €; ☎0733.174.889**

889. **Nicolae** Grigorescu, chiar la metrou, vav piata, semidec., et. parter/10, 50 mp, 1968, bloc reabilitat, stradal, vedere spate, gresie, faianta, parchet, termopane, usa metalica, geam baie, parc IOR la 2 minute **68.000 €;** ☎0728.777.132 office@ramax.ro

890. **Nicolae** Grigorescu, Fizicienilor, parc IOR dec., et. 7/8, 53 mp, 1984, bloc reabilitat, 6-7 minute metrou si parc IOR, 4 minute piata Matei Ambrozie, gresie, faianta, parchet, termopane, usa metalica, bucatarie mare.2 lifturi. **81.000 €;** ☎0732.135.467 ramax2016@yahoo.com

891. **Nicolae** Grigorescu, Matei Ambrozie, parc IOR et. 1/8, 51 mp, 1983, 7-8 minute metrou,5 minute piata Matei Ambrozie, bloc reabilitat, bucatarie mare, Jysk, Lidl, Kaufland la 3 minute, gresie, faianta, parchet, termopane, usa metalica. **79.490 €;** ☎0732.135.467 ramax2016@yahoo.com

892. **Nicolae** Grigorescu, metrou, dec., et. 5/10, 57 mp, 1977, Lotrioara, vedere spre parc, 5 minute metrou, bloc reabilitat, dec., gresie, faianta, parchet, termopane, usa metalica, balcon tip terasa, mobilat si utilat, **83.500 €;** ☎0732.135.471

893. **Nicolae** Grigorescu- Fizicienilor-parc IOR dec., et. 8, 51 mp, 1984, 10 minute metrou si parc IOR, Penny, Kaufland, Lidl in apropiere, bloc reabilitat, etajul 8/8, fara probleme cu terasa, dec., bucatarie mare **65.000 €;** ☎0732.135.467 ramax2016@yahoo.com

894. **Nicolae** Grigorescu- Piata Salajan dec., et. parter/10, 50 mp, 1985, 7 minute metrou si piata, 10 minute parc IOR, dec., bloc 1985, fara imbunatatiri, toate actele, **62.500 €;** ☎0732.135.467 ramax2016@yahoo.com

895. **Nicolae** Grigorescu- piata Salajan dec., et. parter/8, 45 mp, 1976, 7-8 minute metrou, parter, dec., bloc reabilitat, termopane, gresie, faianta, parchet, **56.000 €;** ☎0732.135.467 ramax2016@yahoo.com

896. **Nicolae** Teclu Metrou, incalzire in pardoseala, balcon spatios dec., et. 8/8, 67 mp, 2021, **70.350 €;** ☎031.005.00.80 clienti@star-construct.ro

897. **Nicolae** Teclu Metrou, incalzire in pardoseala, dimensiuni generoase dec., et. 8/8, 62 mp, 2021, **73.500 €;** ☎031.005.00.80 clienti@star-construct.ro

898. **Nicolae** Teclu metrou,2 cam.spatios-aer conditionat dec., et. 3/5, 66 mp, 2021, Metrou Nicolae Teclu- comision 0%Apartament 2 camere-66.32 mp-dec.- bucatarie inchisa- centrala proprie-Aer conditionat- caramida Porotherm- lift- posibilitate de boxa-predare Februarie 2022 **70.200 €;** ☎0748.568.563

899. **Nicolae** Teclu, Incalzire in pardoseala, metrou Nicolae Teclu, balcon spatios dec., et. 3/6, 62 mp, 2021, **76.775 €;** ☎031.005.00.80 clienti@star-construct.ro

900. **Nicolae** Teclu, Incalzire in pardoseala, metrou Nicolae Teclu, IKEA 2 dec., et. 1/6, 59 mp, 2021, **73.200 €;** ☎031.005.00.80 clienti@star-construct.ro

901. **Nicolae** Teclu, Metrou IKEA Pallady, dec. dec., et. 5/5, 44 mp, 2021, **59.300 €;** ☎031.005.00.80 clienti@star-construct.ro

902. **Nicolae** Teclu. Ap 2 cam spatios, Bucatarie mobilata inclusa, Nicolae Teclu 7 min dec., et. 2/11, 69 mp, 2021, **89.500 €;** ☎031.005.17.72 daniel.a@star-construct.ro

903. **Nicolae** Teclu. Incalzire in pardoseala, metrou Nicolae Teclu, balcon spatios dec., et. 4/6, 62 mp, 2021, **77.078 €;** ☎031.005.00.80 clienti@star-construct.ro

904. **Nicolae** Teclu. Promotie 2 camere Pallady metrou Nicolae Teclu. dec., et. 1/4, 68 mp, 2021, **72.900 €;** ☎0723.535.968 iulian.faciu@zonadesud.ro

905. **Nicolae** Teclu. Promotie Studio Pallady metrou Nicolae Teclu. dec., et. 1/4, 47 mp, 2021, **50.700 €;** ☎0723.535.968 iulian.faciu@zonadesud.ro

906. **Nitu** Vasile Berceni Piata Sudului parcare si boxa la subsol dec., et. 1/4, 55 mp, 2021, **78.000 €;** ☎0725.957.934 silviu.cioaba@zonadesud.ro

907. **Obor** et. 2/4, 52 mp, Piata Obor, Gara de Est, cf1, 2/4, balcon inchis in termopan, 52mp, bl. reabilitat termic, zona verde si civilizata, metrou 8-9 minute maxim, aproape scoala, gradinita, cadastru, intabulare disc **62.500 €;** ☎0761.749.316/ 0722.824.757

908. **Obor** / Mosilor / 2 min Metrou/ bl 1980 / semidec., et. 6/10, 56 mp, 1980, Ap 2 camere semidec. cu interior curat cu termopan si mici imbunatatiri , bucatarie mare patrata hol generos , balcon pe 2 camere, inchis in termopa. Bloc stradal reabilitat. **78.900 €;** ☎0771.791.542

909. **Obor,** Colentina Doamna Ghica, Tei Parc semistradal semidec., et. parter/10, 40 mp, 1975, cf. 2, balcon spatios, bl. reabilitat termic, fara risc seismic, scara civilizata, geam la baie, mob., utilat, g+f+p+t, usa metal, contorizat, acte O.K, liber, zona linistita, acc. credit, pret bun, neg., **44.900 €;** ☎0787.882.999

910. **Obor,** Colentina in Complexul RoseGarden dec., et. 10/11, 58 mp, 2010, Bloc stradal, metrou 10 min. bloc nou, 2009 paza BGS, balcon mare, 2 lifturi, orientare sud-vest, mobilat, utilat, paza BGS, ac, contorizat, ideal investitie inchiriere sau locuit, pret fix 65000e **65.000 €;** ☎0722.614.867/ 021.688.08.67

911. **Obor,** Colentina stradal, langa RoseGarden, dec., et. 6/10, 51 mp, 1970, Metrou Obor la 7 min. Bloc reabilitat termic, stradal cu vederea in spate, orientare vest, 51 mp, 2 lifturi, baie cu fereastra, balcon mare, cadastru, intabulare, energetic, liber, doar plata cash, **58.500 €;** ☎0722.614.867/ 021.688.08.67

912. **Obor,** Colentina stradal, langa Complex RoseGarden, dec., et. 3/10, 52 mp, 1971, Metroul Obor la 7 min., bloc supercivilizat, fara risc seismic, reabilitat termic, imb. noi, mobilat complet, ap.de mijloc, sud, acte ok, se accepta credit, eliberabil rapid, **67.500 €;** ☎0722.614.867/ 021.688.08.67

913. **Obor,** Colentina, 5 minute metrou, dec., et. 7/10, 55 mp, 1974, 7/10, cf.1, dec., 55 mp, bl. fara risc seismic, reabilitat termic, pe mijloc, stradal, scara civilizata,fara imbunatatiri, doar termopan si aer conditionat, cad. si intabulare, liber, accept credit, pret usor neg. **64.500 €;** ☎0787.882.999

914. **Obor,** Colentina, Dna Ghica Parcul Plumbuita semidec., et. 5/10, 40 mp, 1976, Metroul Obor la 12 min. 2 Parcuri Tei, Plumbuita la 3 min. Ratb la 2 min. in planul 2, bloc reabilitat termic, baie cu fereastra, imb., g, f, p, um, usi noi, termopan, buc. mobilata, cadastru, intabulare, **51.000 €;** ☎0722.614.867/ 021.688.08.67

915. **Obor,** Colentina, Doamna Ghica, Rose Garden semidec., et. 4/10, 52 mp, 1970, et. 4, stradal, ocazie, cf. 1, pe mijloc, bloc fara risc seismic, reabilitat termic, geam la baie, balcon spatios, orientat pe Sud, termopan, cad. si intabulare, ideal investitie, accept credit, pret bun, **58.000 €;** ☎0724.336.834

916. **Obor,** Colentina, Doamna Ghica, Tei, parc, semidec., et. parter/10, 36 mp, 1976, semistradal, P/10, cf2, sdec, 36mp utili, bloc fara risc seismic, reabilitat termic,renovat 2018,mobilat modern si utilat complet, geam la baie, instalatii si usi interioare noi, vedere mixta,g,f,p,t, usa metalica, acte ok,liber, zona linistita, accept credit **48.000 €;** ☎0724.336.834

917. **Obor,** Colentina, stradal, Doamna Ghica, Tei semidec., et. 5/10, 52 mp, 1970, aproape parc Plumbuita, Tei, Kaufland, Veranda, etaj 5/10, cf. 1 semidec. 52 mp, bloc 1970 reabilitat termic, fara risc seismic, baie cu fereastra, pe mijloc, orientare S-E. vedere deschisa, imb. termopan, um, **57.000 €;** ☎021.380.28.14/ 0737.435.628

918. **Obor,** Colentina, Teiul Doamnei Sectia 7 de Politie dec., et. 3/10, 52 mp, 1970, 3/10, stradal, cf. 1, dec. 52 mp, bloc fara risc seismic, reabilitat termic, scara si vedere stradala, fara imb, doar termopan, pe mijloc, necesita renovare, balcon spatios, cad si intabulare, liber, accept credit, neg. **59.900 €;** ☎0770.956.572

919. **Obor,** Colentina, Teiul Doamnei, dec., et. 1/10, 55 mp, 1980, cf. 1, 1/10 dec., g, p, t, spatios, bloc reabilitat, curat, liber, toate actele, acc. credit, Vecinatati: Obor, Tei, Doamna Ghica, Mihai Bravu, Stefan cel Mare, **65.000 €;** ☎0787.602.251

920. **Obor,** Colentina, Teiul Doamnei, Sectia 7 Politie, dec., et. 7/8, 54 mp, 1984, Bloc reabilitat termic, metroul Obor la 10 min. Pipera 5 min. parcul Tei la 5 min., bucatarie patrata, 2 lifturi, balcon mare, imb.,UM, termopan, cadastru, intabulare, se accepta credit, eliberabil. **68.500 €;** ☎0722.614.867/ 021.688.08.67

921. **Obor,** Colentina,Teiul Doamnei vav Sectia 7 Politie semidec., et. 2/10, 55 mp, 1979, Ion Berindei aproape Scoala 27, Parc Plumbuita/Tei, etaj 2/10, bloc 1979 fara risc seismic, pe mijloc, orientare V, baie cu fereastra,bucatarie mare, imb., g, f, p, termopan, um, cadastru, intabulare **64.000 €;** ☎021.380.28.14/ 0737.435.628

922. **Obor,** metrou 1 minut bloc 1980 semidec., et. 6/10, 56 mp, 1980, etaj 6/10 semidec., gresie, faianta, termopan, liber. Este spatios, cu bucatarie generoasa, vedere spre parc Obor. Balcon mare, scara curata. Distanta pana la metrou 1 minut. Sunati acum, merita **78.900 €;** ☎0770.805.447 agentie2@mauwis.ro

923. **Obor,** Plumbuita, dec., et. 2/3, 57 mp, 2021, vizavi parc Plumbuita, la intersectia Dna. Ghica si sos. Colentina, luminos. fin.feb 2022. Avans min 15%. Complex cochet 7 apartamente optional loc parcare 8000 eur. Preturi +tva 5%. SU 50mp **69.900 €;** ☎0775.251.602

924. **Obor,** Primaria sector 2, metrou 4 min., semidec., et. 1/10, 51 mp, 1963, etaj 1/10, semidec., bloc reabilitat termic. Este amenajat ca in foto. Acte ok. Este situat pe liniste, ferit de zgomotul strazii. In fata blocului se afla spatiu verde, parc. **72.000 €;** ☎0770.805.447 agentie2@mauwis.ro

925. **Obor-** Bd Ferdinand metrou 6 min (cu centrala) dec., et. parter/10, 67 mp, 1970, Parter inalt/10 dec., bloc reabilitat termic. Acte ok, liber. Necesita renovare. Are centrala proprie de apartament si este foarte spatios. Apartamentul are si o boxa la subsol. **70.000 €;** ☎0770.805.447 agentie2@mauwis.ro

926. **Obregia,** Aliorului, apartament 2 cam dec., dec., et. 8/10, 2 cam., confort 1, dec., 50 mp, 8/10, balcon, geam la baie, bine compartimentat, imbunatatiri g, f, p, t, usa metalica, usi interior noi, sanitare schimbate. Apartamentul se vinde conform fotografiilor mobilat si utilat, mobilier facut pe comanda **59.900 €;** ☎0762.856.332 roxana.bubureanu@gmail.com

927. **Oltenitei** / langa Benzinaria Mol semidec., et. 8/8, 57 mp, 1965, Ap 2 camere semidec., cu interior curat si imbunatatiri, bucatarie mare patrata, balcon mare de 7 m inchis in termopan, mobilat si utilat. **53.000 €;** ☎0771.791.542

928. **Oltenitei** Apartament 2 Camere Sos Oltenitei 181 semidec., et. 2/4, 59 mp, 1986, Amplasarea echilibrata, in imediata vecinatate a statiei RATB. **47.500 €;** ☎0749.122.233 viorel@ansambluri-noi.ro

929. **Oltenitei** Apartament 2 camere, langa STB semidec., et. 2/4, 59 mp, 1986, apartament 2 camere construit inainte de anul 1989 cu o suprafata de 59 mp, centrala termica si termopane. **47.500 €;** ☎0749.122.233 viorel@ansambluri-noi.ro

930. **Oltenitei** Sos., Lidl, Popesti-Leordeni dec., et. 1/4, 2021, apartament cu 2 camere, dec., spatios si optim compartimentat, 56 mp utili. Compartimentare caramida, centrala proprie, finisaje interioare la alegere(placari ceramice, parchet, usi). Negociabil, **62.900 €;** ☎0724.888.478

931. **Oltenitei,** 1 min. STB, 50mp, finalizat, parcare, dec., et. 1/2, 2021, Sos. Oltenitei, Primarie, apartament 2 camere, spatios 58 mp, dec., etaj 1, predare la cheie, finisaje moderne, centrala termica. Bloc finalizat 2021, mutare rapida, posibilitate parcare. **61.900 €;** ☎0774.075.901

932. **Oltenitei,** Apartament 2 camere, Soseaua Oltenitei, Sector 4 dec., et. 3/4, 47 mp, 2021, **57.200 €;** ☎0731.510.845 mihnea.postelnicu@zonadesud.ro

933. **Oltenitei,** aproape autobuz, zona de case finalizat dec., et. 1/2, 64 mp, 2020, Apartament deosebit, foarte spatios, cu dormitor spatios si luminos, situat intr-o zona de case, cu acces imeidat catre statia de autobus si metrou.Blocul este finalizat, finisajele sunt premium, **59.900 €;** ☎0747.121.325/ 0723.459.964 adrian@ansambluri-noi.ro

934. **Oltenitei,** Danubiana, semidec., et. 2/4, 52 mp, 1986, apartine de Popesti Leordeni, doua camere etaj 2, centrala proprie, bloc izolat termic, zona linistita, toate actele **38.700 €;** ☎0765.404.303/ 0723.796.911

935. **Oltenitei,** Gama Residence, dec., et. 1/3, 2022, nou, lansam in luna noiembrie un nou proiect marca Gama Residence, amplasat in Popesti-Leordeni, Str. Fermei, nr. 1, P+2E+ 3R, 42 unitati locative, termen de finalizare septembrie 2022, rezervari cu 1.000 Â prin Gama Invest **68.000 €;** ☎0758.041.197 office@gamainvest.ro

936. **Oltenitei,** Petrom bloc nou apartament dec., dec., et. parter/4, 46 mp, 2021, Apartament de vanzare in bloc nou, regim de inaltime Parter+4 ER, cu lift, constructie pe structura de cadre din beton armat, compartimentare interioara caramida. Pret 5 % TVA inclus **50.300 €;** ☎0734.050.550 cristian.bucurel@sudrezidential.ro

937. **Oltenitei,** strada Astrelor, cartier nou Popesti, dec., et. 1/2, 58 mp, 2021, dezvoltator imobiliar vinde apartamente situate adiacent fata de str Drumul Fermei, cu acces facil atat la metrou Dimitrie Leonida (cartierul Berceni) cat si la sos. Oltenitei (Popesti-Leordeni), **69.000 €;** ☎0768.397.773/ +40724396201 office@nemarimobiliare.ro

938. **Oltenitei,** strada Astrelor, cartier nou Popesti, dec., et. parter/2, 50 mp, 2020, dezvoltator imobiliar vinde apartamente situate adiacent fata de str Drumul Fermei,cu acces facil atat la metrou Dimitrie Leonida (cartierul Berceni) cat si la sos. Oltenitei (Popesti-Leordeni), **55.000 €;** ☎0768.397.773/ +40724396201 office@nemarimobiliare.ro

939. **Oltenitei-** Apartament 2 camere de vanzare Soseaua Oltenitei-Popesti-Soseaua Leordeni et. 2/3, 56 mp, 2021, **53.650 €;** ☎0730.888.286 roxana.dragoi@zonadesud.ro

940. **Oltenitei-** Popesti Leordeni, centru rezidential dec., et. 1/3, 36 mp, 2022, Apartament tip studio situat intr-o zona rezidentiala foarte aproape de statia de autobuz (350m).Blocul este unul modern cu apartamente bine compartimentate bransat la toate utlitatile orasului. **31.500 €;** ☎0747.121.325/ 0720.679.492 adrian@ansambluri-noi.ro

941. **OMV** Giurgiului, ap. 2 cam. cu curte proprie dec., et. parter/4, 57 mp, 2017, Particular, apt cochet, complet amenajat cu g, f, p, t, um, ct, curte proprie 20 mp ideala in pandemie. Reducere pt cash de la 60.000 la 56.000 euro. Ocazie. **56.000 €;** ☎0742.330.639

942. **Otopeni dec., et. 1/4, 106 mp, 2020, Apartamente 2 si 3 camere Lux, situat in complexul Ambasad'Or Home, investitie 100 % romaneasca, Decomandat Premium, incalzire in pardoseala, camere patratoase, usi Pinum, compartimentare totala din caramida puroterma (fara rigips in interior), obiecte sanitare Premium, cada mare 1.80 m, bucatarii inchise, suprafete vitrate mari, utilitati dependent separate, centrala proprie, AC preinstalat, terase mari, balustrazi de sticla, pardoseli din granit pe terasa, spatioase, fara stalpi si grinzi in camere, piscina. Situat in apropierea unui centru comercial, Mega Image. Aeroport, Mall Baneasa, IKEA, Pipera Business Center. Acces facil STB linia 304 si liniile expres 780 si 783, dar si transport local Otopeni. Zona in continua dezvoltare!Apartamentele cu 3 camere incep de la 141.000 EUR 79.000 €; ☎0760.675.950 zavoianu.lucian@gmail.com**

943. **Otopeni** str. Maramures apartament 2 camere gradina dec., et. parter/3, 46 mp, 2020, apartament cu 2 camere pe strada Maramures, Otopeni. Parter cu gradina, finisaje premium, finalizat **71.250 €;** ☎0727.090.488 andrei@prostate.ro

944. **Otopeni,** semidec., et. 2/4, 52 mp, 2012, ansamblu rezidential cu bariera si paza la intrare strada Eroilor in spatele Primariei, etajul 2 din 4, bloc 2012 cu lift, apartament liber **64.000 €;** ☎0722.200.209 catalintanase50@yahoo.com

945. **Otopeni,** central, dec., et. 3/3, 47 mp, 2021, apartament 2 camere, dec. situat la etajul 1 din 3, suprafata utila totala de 47 mp, cu finisaje premium la alegere si loc de parcare inclus in pret. **68.000 €;** ☎0727.090.488/ 0722.602.948 radu@proestate.ro

946. **Otopeni,** str. Maramures, complex The Park, dec., et. 1/3, 47 mp, 2021, Apartament 2 camere in complexul The Park de pe strada Maramures din Otopeni cu finalizare in septembrie 2021. Pentru detalii suplimentare va stam la dispozitie, **72.000 €;** ☎0727.090.488 andrei@proestate.ro

947. **Otopeni,** strada Oituz, dec., et. 1/3, 53 mp, 2020, buna ziua, va prezentam un apartament de 2 camere cu o suprafata utila toatala de 52.39 mp care include 7.17 mp de terasa in complexul Oituz Residence **68.500 €;** ☎0727.090.488 andrei@prostate.ro

948. **Otopeni-** Aeroport dec., et. parter/2, 78 mp, 2010, Otopeni- Aeroport, parter/p+2+M, 2 camere cu terasa 78mp, curte proprie 58 mp cu gard de 2,4 m inaltime, magazie 3,6 mp, loc parcare, bucatarie inchisa, mobilata/utilata, 2 bai,cadastru, intabulare, liber **85.000 €;** ☎0722.359.898 office@interpartes.ro

949. **Ozana,** Lunca Sateasca 78 dec., et. 1/3, 60 mp, 2021, Direct Dezvoltator, ofer spre vanzare apartament 2 camere, dec., Ozana, Lunca Sateasca 78, **72.120 €;** ☎0732.867.721/ 0799.156.868 pallady.apartaments01@gmail.com

950. **Pache** Protopopescu , Piata Iancului semidec., et. 2/2, 85 mp, 1948, apartament 2 camere in vila Pache Protopopescu Â– Piata Iancului. Comision 0% la cumparator !Localizare extraordinara ! SU 85 mp, camera serviciu, boxa subsol, spatiu depozitare curte 30 mp. **79.000 €;** ☎0736.333.063 florin.stanica@crsimobiliare.ro

951. **Pache** Protopopescu, 2 cam ideal investitie semidec., et. 2/3, 37 mp, 1940, Va prezentam un apartament de 2 camere intr-un bloc fara risc sau urgenta de 3 etaje, la etajul 2, mobilat si utilat, semidec..Dispune de centrala termica proprie si este ideal investitie. **54.900 €;** ☎0746.494.907 office@mihailescuinvest.ro

952. **Pacii** 2 camere, dec., et. 6/8, finisat la cheie dec., et. 6/8, 62 mp, 2021, Apartament 2 camere, dec., cu suprafata de 62 mp, la etajul 6/8 al unui bloc cu finalizare in 2022 (cu 2 lifturi), se preda la cheie, cu finisaje la alegerea cumparatorului. **83.333 €;** ☎0742.400.300

953. **Pacii** Metrou, Lidl Valea Cascadelor 2 Cam, dec., dec., et. 6/8, 59 mp, 2021, Apartament 2 camere, dec., cu suprafata de 59 mp, la etajul 6/8 al unui bloc cu finalizare in 2022 (cu 2 lifturi), se preda la cheie, cu finisaje la alegerea cumparatorului. **81.905 €;** ☎0742.400.300

954. **Pacii,** Ap. 2 camere, 61 mp+teren 52 mp+parcare, dec., et. parter/3, 61 mp, 2021, luminos, avand bucatarie mare, inchisa, cu suprafata utila de 61 mp, pozitionat la parter, ofera acces direct catre curte de 52 mp (cu intrare separata din strada), **90.476 €;** ☎0742.400.300

955. **Pajura** Jiului Ap 2 camere lux mobilat utilat 2010 dec., et. 1/4, 65 mp, 2010, Pajura, Jiului, Casa Presei Libere, etaj 1 din 4, dec, 65 mp utili, G+F+P+T+UM+AC+ISN+IEN, mobilat,utilat complet, acces facil metrou, centre comerciale, finisaje premium, bloc 2010, acte in regula. **125.000 €;** ☎0726.664.381 valentin.florea85@yahoo.com

956. **Pajura,** Bucurestii Noi, Jiului, semidec., et. 4/4, 50 mp, 1968, policlinica, bloc curat, izolat termic, zona verde, amenajat, etaj 4/4, gresie, faianta, parchet, usi schimbate, usa metalica, balcon inchis cu termopan, incalzire contorizata, **75.000 €;** ☎0728.530.366 terenuris5@gmail.com

957. **Palatul** Cotroceni, Cotroceni, Leu, dec., et. 1/6, 52 mp, 2022, apartament de 2 camere (sup. utila 51,8 mp, inclusiv balcon) intr-un imobil s+p+6, localizat intr-o zona de exceptie a capitalei, Bv. Geniului, nr. 2-4 (vis-a-vis de Pal.Cotroceni), pret cu TVA, **115.000 €;** ☎0724.504.517 residence.midtown@gmail.com

958. **Palatul** Cotroceni, Cotroceni, Leu, dec., et. 2/6, 60 mp, 2022, apartament de 2 camere (sup. utila 60,4 mp, inclusiv balcon) intr-un imobil s+p+6, localizat intr-o zona de exceptie a capitalei, Bd Geniului, nr. 2-4 (vis-a-vis de Palataul Cotroceni), pret cu TVA, **132.000 €;** ☎0724.504.517/ 0724.504.111 residence.midtown@gmail.com

959. **Palatul** Cotroceni, Cotroceni, Leu, dec., et. 3/6, 55 mp, 2021, apartament de 2 camere (sup. utila 60,4 mp, inclusiv balcon) intr-un imobil s+p+6, localizat intr-o zona de exceptie a capitalei, Bd. Geniului, nr. 2-4 (vis-a-vis de Palataul Cotroceni), pret cu TVA, **120.000 €;** ☎0724.504.517/ 0724.504.111 residence.midtown@gmail.com

960. **Pallady** - 1 Dec(M), Ozana, 2 cam+curte proprie dec., et. parter/6, 83 mp, 2020, Apartament 2 camere dec., 52.41 mp + 6.51 mp terasa+ 34 mp curte proprie, 6 min de M1 Decembrie Sector 3, Theodor Pallady, comision 0%. Finalizat , mutare rapida !Vizionari disponibile in orice zi **85.900 €;** ☎0731.085.568/ 0724.384.154 georgian.dascalu@sudrezidential.ro

961. **Pallady,** metrou Nicolae Teclu, zona linistita, dezvoltator dec., et. 1/5, 40 mp, 2021, **58.000 €;** ☎031.005.00.80 clienti@star-construct.ro

962. **Pallady,** Nicolae Teclu, Zona comerciala bucatarie mobilata utilata dec., et. 1/11, 64 mp, 2021, **82.500 €;** ☎031.005.17.63 robert.p@star-construct.ro

963. **Pantelimon** Ivonco Residential, apartament 2 camere 57 mp, apartament 2 camere open space et. 5, util 66 mp, 1 bucata,(loc parcare plus boxa inclus), **57.500 €;** ☎0744.651.044/ 0744.798.859 dan.popescu@mike.com.ro

964. **Pantelimon** Soseaua nr.245 Delfinului dec., et. 12/12, 1976, Apartament 2 camere,dec.,situat la etajul 12, bloc reabilitat termic, 2 balcoane, imbunatatiri, centrala termica, parchet, gresie, faianta, aer conditionat, liber, gaze separat, particular **74.000 €;** ☎0732.992.745

965. **Pantelimon** Soseaua- Morarilor-Costin Georgian semidec., et. 10/10, 42 mp, 1974, 1minute parcul Morarilor, 7 minute metrou, bloc reabilitat, termic, retras de la bulevard, fara imbunatatiri, toate actele. **44.000 €;** ☎0732.135.467 ramax2016@yahoo.com

966. **Pantelimon,** dec., et. 1/5, 64 mp, 2021, oferta promotionala apartamente de 2 si 3 camere, dar si garsoniere, in cel mai nou ansamblu rezidential, Cernica Residence, **74.550 €;** ☎0730.147.891 beatrice@premier-estate.eu

967. **Pantelimon,** dec., et. parter/5, 56 mp, 2021, oferta promotionala, apartamente de 2 si 3 camere, dar si garsoniere, in cel mai nou ansamblu rezidential, Cernica Residence, **62.895 €;** ☎0730.147.891 beatrice@premier-estate.eu

968. **Pantelimon,** dec., et. parter/5, 64 mp, 2021, oferta promotionala, apartamente de 2 si 3 camere, in ansamblu rezidential, Cernica Residence, **68.145 €;** ☎0730.147.891 beatrice@premier-estate.eu

969. **Pantelimon,** dec., et. 1/10, 55 mp, piata Delfinului, cf. 1, dec., etajul 1, balcon inchis in termopan, 55 mp, aproape Mega Mall, scoala, gradinita, spatii comerciale, parc, bl. reabilitat termic, scara curata, cadastru intabulare **66.000 €;** ☎0761.749.316/ 0722.824.757

970. **Pantelimon,** Delfinului, Piata dec., et. 4/10, 40 mp, 1975, Zona exceptionala, multiple facilitati, bloc solid, scara civilizata, etajul 4/10, dec., apartament spatios, luminos, zugravit recent, curat, acte la zi, se accepta credit. **62.000 €;** ☎0737.379.900 express.imobiliare@yahoo.com

971. **Pantelimon, Iancului, Cimitirul Armenesc semidec., et. 3/10, 53 mp, 1980, stradal, cf. 1, semidec, 3/10, gresie, faianta, termopan, usa metalica, toate actele, acc credit, geam la baie, vecinatati: Lidl, Mega Mall, Piata Obor, Bv Ferdinand, Ritmului. 60.500 €; ☎0787.602.251**

972. **Pantelimon, Ivonco Residential apartament 2 camere 2018, apartament 2 camere open space et. 5, util 57 mp; 1 bucata - 52000 euro + tva 5 % (loc parcare+boxa inclus) 54.600 €; ☎0744.651.044/ 0744.798.859 dan.popescu@mike.com.ro**

973. **Pantelimon, Parcul Cosmos, Cora, dec., et. 1/10, 54 mp, 1978, bloc reabilitat, civillizat, monitorizat, lana parc, liber, se vinde cu mobila daca se doreste, acte la zi, 66.000 €; ☎0721.999.550/ 0760.488.840 tedyfan658@yahoo.com**

974. **Pantelimon,** rond Delfinului, sector 2, dec., et. 7/10, 54 mp, 1978, 2 cam., cf. 1, dec., 7/10, multiple imbunatatiri, bloc reabilitat termic, 5 min pana la Mega Mall, Piata Delfinului si Metrou Titan, mobilat si utilat modern, panorama excelenta, nu negociaza pretul, **67.999 €;** ☎0723.351.895/ 0745.351.895 tinaparaschiv@yahoo.com

975. **Pantelimon,** Spitalul Sfantul Pantelimon semidec., et. 3/4, 1974, 2 camere, confort 3, gresie, faianta, parchet, termopan, liber, **29.000 €;** ☎0771.036.925

976. **Pantelimon-** spital circular, et. 4/10, 55 mp, 1974, Vand ap, 2 camere, situat pe Bulevard, vedere spate, anul constr 1974. Ap este circular, un plus valoare. Blocul este anvelopat, scara curata.In zona sunt mijloace de transport, scoala, gradinita **61.000 €;** ☎0723.460.200/ 021.210.76.00 sweethome_imob@yahoo.com

977. **Pantelimon/** Armenesc / dec. / bl 1980 / dec., et. 9/10, 60 mp, 1980, Ap 2 camere dec. foarte spatios , instalatii electrice si sanitare schimbate , imbunatatiri gresie faianta parchet termopan . Bloc stradal reabilitat , scara curata. **75.000 €;** ☎0771.791.542

978. **Parc** Carol, Mitropolit Filaret, semidec., et. 2/2, 49 mp, 1935, Parc Carol, Mitropolit Filaret, apartament 49 mp, liber imobil interbelic etaj 2/2 + camara 5 mp + boxa 4 mp, subsol, parchet, centrala proprie, aer conditionat, geam la baie **52.000 €;** ☎0722.217.638 viofull@yahoo.com

979. **Parc** Drumul Taberei, dec., et. 8/10, 36 mp, 1974, vanzare apartament 2 camere, langa parc Drumul Taberei si statia Metrou parc Drumul Taberei, piata langa, Mall, termopane, parchet, recent renovat, Negociabil **49.000 €;** ☎0721.413.488 cristipaulene@yahoo.com

980. **Parcul** Teilor, Postasului, Auchan Titan, et. 1/4, 53 mp, 2018, 5-7 minute Auchan, renovat, instalatii electrice si sanitare noi, centrala termica, gresie, faianta, parchet, termopane, usa metalica, aragaz, frigider, masina de spalat, liber, toate actele **70.000 €;** ☎0728.777.132 office@ramax.ro

981. **Parcul** Teilor, Postasului, Auchan Titan, semidec., et. 1/4, 53 mp, 2018, 5-7 minute Auchan, renovat, instalatii electrice si sanitare noi, centrala termica, gresie, faianta, parchet, termopane, usa metalica. Aragaz , frigider, masina se spalat. **70.000 €;** ☎0732.135.467 ramax2016@yahoo.com

982. **Parcul** Tineretului. Apartament condominiu occidental dec., et. 3/1, 55 mp, 2021, **155.000 €;** ☎0725.957.933 raluca.dascalu@zonadesud.ro

983. **Parcul** Titan - Niculae Sebe dec., et. 2/10, 56 mp, 1980, Blocul se afla in spatele Liceului Anghel Saligny, cu acces usor la Parcul Titan, scoli, gradinite, cresa, mijloace de transport, mall-uri, supermarket. Apartamentul are vedere pe fata, este renovat. **85.000 €;** ☎0752.552.709 marinel.gulin@gmail.com

984. **Petre Ispirescu semidec., et. 4/4, 28 mp, 1975, 2 camere confort 2 semidec., liber, termopan, curat cadastru intabulare, str Aleea Vicina langa policlinica Malcoci liceul Bolintineanu, 26.000 €; ☎0787.638.327/ 0762.966.973 neacsunela.nela@yahoo.com**

985. **Petre Ispirescu dec., et. parter/8, 60 mp, 1986, confort 1 dec., gresie, faianta, parchet termopan, semi mobilat, stradal, vedere mixta, cadastru intabulare, bloc reabilitat, liber, Sp 60 mp Strada Cobadin, foarte aproape de Parcul Sebastian, 67.000 €; ☎0787.638.327/ 0762.966.973 neacsunela.nela@yahoo.com**

986. **Petricani,** 2 camere, 59 mp, bucatarie inchisa dec., et. 1/3, 59 mp, 2021, 2 camere, 59 mp, bucatarie inchisa, bloc nou, comision 0% **110.000 €;** ☎0742.400.300

987. **Piata** Bobocica, Auchan, dec., et. 2/10, 56 mp, 1972, urgent vand apartament, fara imbunatatiri, actele sunt la zi, zona este linistita, blocul nu este sub risc seismic, instalatiile de apa au fost schimbate, apartamentul dispune de boxa personala, **65.000 €;** ☎0735.386.877 simionimobiliare.office@gmail.com

988. **Piata** Iancului, 6 minute de metrou semidec., et. parter/10, 45 mp, 1976, Piata Iancului, 6 min. metrou, 2 cam cf. 1, semidec., parter/10, bloc reabilitat, curat si civilizat, fara balcon, liberabil, **67.500 €;** ☎0731.144.159

989. **Piata** Iancului, str. Avrig, parc Obor semidec., et. 1/10, 51 mp, 1965, Piata Iancului, str. Avrig, confort 1 semidec., etaj 1/10, imbunatatiri, balcon inchis, suprafata 51 mp, nestradal, bloc construit in 1965, reabilitat termic, fara risc seismic, aproape de parc **71.950 €;** ☎0771.265.376 agentie9@mauwis.ro

Imobiliare vânzări **2 CAMERE**

990. **Piata** Muncii, Parc Titan, semidec., et. 2/10, 58 mp, 1980, apartament 2 camere, liber, centrala termica de bloc cu intretinere foarte buna, scara ingrijita, acces facil parcuri, scoli si gradinite, apartament renovat, zona foarte linistita, **79.500 €;** ☎0727.864.288

991. **Piata** Progresul in spatele pietei, confort 2, semidec., cu balcon la sufragerie, 38 mp, liber, curat, termopan, parchet, faianta, gresie la baie, necesita la bucatarie, fara agentii. **41.500 €;** ☎0767.044.023

992. **Piata** Progresul, Drumul Gazarului, semidec., et. 8/10, 40 mp, 1977, Proprietar, vand ap. 2 cam., 40 mp, situat pe mijloc., et. 8/10, renovat si utilat. LG inverter, masina spalat Hotpoint, teava gaz, bloc linistit, 100 m de RATB, 10 min. de metrou Eroii Revolutiei, **48.000 €;** ☎0746.097.961

993. **Piata** Rahova dec., et. 4/8, 51 mp, 1986, Va asteptam sa descoperiti acest apartament dec., perfect intretinut, situat intr-un bloc civilizat, la doi pasi de Piata Rahova. Locuinta se vinde cu bucataria mobilata si utilata. **55.000 €;** ☎0744.652.155 gabriel.bozian@abbunited.ro

994. **Piata** Romana - Calea Victoriei semidec., et. 6/7, 40 mp, 1959, Bd. Magheru 32-36, etajul 6, cu vedere pe spate, zona linistita, finisaje mai vechi, imobil incadrat in Risc Seismic 3, exista optiuni de creditare. Comision 0% cumparator, **78.300 €;** ☎0724.016.313

995. **Piata** Romana Eminescu semidec., et. 5/7, 47 mp, 1940, Apartament 2 camere renovat complet acum 10 ani, centrala proprie de apartament, instalatii schimbate, geamuri termopan, usa metalica. Necesita o zugraveala fiindca nu s-a mai locuit in el. **120.000 €;** ☎0735.011.420 catalin@scorneica.ro

996. **Piata** Romana, KFC, semidec., et. 8/9, 59 mp, 1960, apartament 2 camere, etaj 8/P+9, vedere pe spate catre hotelul Sheraton, 53 mp + 6 mp balcon inchis in termopan, baie, are parchet masiv, gresie, faianta, termopan, UM, lift, termoficare, **88.500 €;** ☎0724.299.311 mariuseurobest@gmail.com

997. **Piata** Sudului semidec., et. 1/10, 36 mp, 1972, ap. 2 camere zona piata Sudului mobilat/ utilat, Mall, Oraselul Copiilor, 3 min. metrou, STB, aer conditionat, zugravit, boxa mare subsol **53.500 €;** ☎0775.208.500

998. **Piata** Sudului Metrou, Emil Racovita dec., et. 7/10, 52 mp, 1972, Va propun spre vanzare apartament 2 camere cu suprafata utila de 51,15 mp situat pe strada Emil Racovita. Apartamentul este situat la etajul 7 din 10.Aparatmentul este situat intr-o zona verde. **60.000 €;** ☎0721.396.902 corneldinu174@yahoo.com

999. **Piata** Sudului, 2 camere STUDIO, Zona Piata Sudului, Metrou dec., et. 2/11, 45 mp, 2021, **67.620 €;** ☎031.005.17.97 natalin.p@star-construct.ro

1000. **Piata** Sudului, 2 minute metrou, pe Nitu Vasile semidec., et. 3/10, 53 mp, 1970, intersectie Secuilor, bloc reabilitat, gresie, faianta, parchet, termopane, usa metalica, balcon mare, partial mobilat, liber **64.000 €;** ☎0728.777.132 office@ramax.ro

1001. **Piata** Sudului, apartarment 2 camere sector 4, semidec., et. 2/11, 2022, Imobil creat de o echipa cu o experienta de 15 ani pe piata imobiliara din Bucuresti, un imobil gandit si construit conform celor mai inalte criterii de calitate, **67.650 €;** ☎0749.122.233 viorel@ansambluri-noi.ro

1002. **Piata** Sudului, Metrou Obregia, Sector 4 dec., et. 4/11, 49 mp, 2022, Apartament 2 camere, zona rezidentiala, langa metrou Piata Sudului.Proiectul este unul modern ridicat la cele mai inalte standarde.Se preda la cheie cu finisaje premium la alegere!Comision 0% **66.800 €;** ☎0747.121.325 adrian@ansambluri-noi.ro

1003. **Piata** Sudului, Sun Plaza Mall, aproape de metrou dec., et. 1/10, 46 mp, 2021, **64.814 €;** ☎031.005.00.80 clienti@star-construct.ro

1004. **Piata** Sudului, Sun Plaza Mall, aproape de metrou dec., et. 1/10, 48 mp, 2021, **68.957 €;** ☎031.005.00.80 clienti@star-construct.ro

1005. **Piata** Sudului, Sun Plaza Mall, aproape de metrou dec., et. 8/10, 56 mp, 2021, **80.400 €;** ☎031.005.00.80 clienti@star-construct.ro

1006. **Piata** Sudului, Sun Plaza Mall, aproape de metrou dec., et. 1/10, 47 mp, 2021, **66.100 €;** ☎031.005.00.80 clienti@star-construct.ro

1007. **Piata** Sudului, Sun Plaza Mall, aproape de metrou dec., et. 1/10, 48 mp, 2021, **68.957 €;** ☎031.005.00.80 clienti@star-construct.ro

1008. **Piata** Sudului, Sun Plaza, semidec., et. 3/10, 53 mp, 1970, printre putinele apartamente caruia i se potriveste expresia "chiar la gura de metrou", aceste apartament este luminos, are o bucatarie mare. **65.000 €;** ☎0732.135.467 ramax2016@yahoo.com

1009. **Piata** Trapezului, 1 minute metrou, dec., et. 6/8, 54 mp, 1976, apartament 2 camere, in proximitatea metroului 1 Decembrie 1918 la aproximativ 1 minut de mers pe jos. Vecinatati: mijloace de transport, **65.400 €;** ☎0767.771.549

1010. **Piata** Unirii dec., et. 8/9, 61 mp, 1990, Piata Unirii- Horoscop, apartament 2 camere, etaj 8/9, dec., vedere panoramica, suprafata 61mp, 2 balcoane, bloc monolit, constructie 1990, cadastru, intabulare, liber, **155.000 €;** ☎0722.359.898 office@interpartes.ro

1011. **Piata** Unirii - Centrul Vechi semidec., et. 2/6, 40 mp, 1964, **97.500 €;** ☎0726.375.629 florin.alecu@zonadesud.ro

1012. **Piata** Unirii, Cantemir dec., et. 5/10, 52 mp, 1967, Piata Unirii, Cantemir2 cam dec., et 5/10, 2 lifturitermopan, parchet stejarbloc anvelopat, repartitoarespatiu verde in fata blocului.Necesita amenajat, **83.900 €;** ☎0722.321.021 dragan.georgeta@regalservice.ro

1013. **Piata** Unirii, chiar la metrou, semidec., et. 5/7, 1960, ap. micut 2 cam., 44 mp, et. 5/7, balcon mare, stradal, intr. spate, bl. constr 1960 (cu centrala proprie a blocului), fara grad seismic, constr. din beton si caramida, **69.990 €;** ☎0766.661.912

1014. **Piata** Unirii, metrou dec., et. 6/8, 63 mp, 1990, Piata Unirii, Horoscop, metrou, etaj 6/8, dec., vedere panoramica, mixta, renovat integral lux de la rosu, mobilat /utilat nou, investitie 55000e, bloc monolit, constructie 1990. **205.000 €;** ☎0722.359.898 office@interpartes.ro

1015. **Piata** Victoriei, vanzare ap 2 cam. in vila, circular, et. 1/1, 60 mp, 1920, Piata Victoriei adiacent C. C. Arion ap 2 cam 68 MP in vila, curte etaj 1/1+pod, mansardabil, cf. boxa, necesita amenajare totala cu potential de extindere duplex, la pret de 64000 euro, comision 3% + TVA, **64.000 €;** ☎0760.978.331/ 0720.533.650 teraimobiliare@yahoo.com

1016. **Pipera** dec., et. 3/5, 60 mp, 2022, apartament 2 camere situat in zona Nord a capitalei, in ansamblul rezidential Via Pipera, 60 mp. Pretul include loc de parcare la -1, design interior si raport de calitate al ansamblului rezidential. **126.000 €;** ☎0769.858.877 alex.berbece93@gmail.com

1017. **Pipera.** Apartament 2 Camere (Belvedere Residence Fabrica de Glucoza-Pipera) semidec., et. 1, 52 mp, 2019, **122.000 €;** ☎0732.251.892 landestate.15@gmail.com

1018. **Polona** stradal doua camere si dependinte curte comuna curata semidec., et. parter, 59.00 mp, 1920, **65.000 €;** ☎0746.666.094 vlad@vladtrimbitasu.ro

1019. **Popa** Nan, intersectie strada Timpului, semidec., et. demisol/3, 54 mp, 1955, demisol inalt in vila, centrala, 2 gr sanitare, gresie, faianta, parchet, termopane, usa metalica, contorizare separata, aer conditionat, toate actele, credit, negociabil, se pot prelua chiriasii **44.000 €;** ☎0728.777.132 office@ramax.ro

1020. **Popesti** Leordeni et. 3/5, 58 mp, 2021, proiect imobiliar nou amplasat in zona Metalurgiei, suprafata utila 52 mp + balcon 6 mp. In zona se afla mari centre comercale, Carrefour, Hornbach, Selgros, Mall Grand Arena. **69.000 €;** ☎0728.070.610 andrei.dominiteanu@sudrezidential.ro

1021. **Popesti** Leordeni 2 camere cu gradina 52 mp dec., et. parter/3, 51 mp, 2021, **69.150 €;** ☎0731.510.854 adrian.cantia@zonadesud.ro

1022. **Popesti** Leordeni 2 camere dec. si curte 50mp dec., et. parter/3, 51 mp, 2021, **65.857 €;** ☎0730.888.280 george.braileanu@zonadesud.ro

1023. **Popesti** Leordeni apartament 2 camere, curte 99 mp dec., et. parter/6, 151 mp, 2020, bloc nou 10 min. de statia de metrou Dimitrie Leonida, hipermarket-uri, scoli si gradinite, farmacii, restaurante ceea ce garanteaza un plus. complet utilat, curte de 99 mp + 5% TVA, ☎0765.926.602 office@astrelorresidence.ro

1024. **Popesti** Leordeni Biruintei 10 min. metrou Berceni, dec., et. 2/5, 56 mp, 2022, Apartamentul propus spre vanzare face parte din proiectul rezidential Look Residence si este un apartament spatios cu 2 camere ce are o suprafata utila de 55.93 mp din care care balcon de 6.14 mp. **63.900 €;** ☎0724.384.154/ 0731.085.568 cristianmihaila77@yahoo.com

1025. **Popesti** Leordeni Proprietar 2 camere mare dec., et. 1/2, 67 mp, 2014, **74.000 €;** ☎0730.888.280 george.braileanu@zonadesud.ro

1026. **Popesti** Leordeni, ap. 2 cam. zona linistita, dec., et. 1/4, 59 mp, 2021, langa STB, orice credit Dezvoltator, ofer spre vanzare un apartament 2 camere dec., bine compartimentat si echilibrat ca spatiu, cu suprafata utila de 59 mp, **49.500 €;** ☎0749.122.233 viorel@ansambluri-noi.ro

1027. **Popesti** Leordeni, apartament 2 camere cu gradina bloc nou dec., et. parter/3, 103 mp, 2021, **68.900 €;** ☎0737.500.377 eduard.badea@zonadesud.ro

1028. **Popesti** Leordeni, Berceni et. parter/5, 55 mp, 2020, oferta! apartament 2 camere, curte 100 mpdirect dezvoltator. Comision 0% **70.000 €;** ☎0723.459.964

1029. **Popesti** Leordeni, Biruintei, dec., et. 2/5, 56 mp, 2021, apartament 2 camere dec., 400 m, metrou Berceni, suprafata totala 56 mp, finisajele la alegerea clientului, ansamblu nou, compartimentare caramida, bloc izolat termic **63.900 €;** ☎0731.085.568/ 0724.384.154 georgian.dascalu@sudrezidential.ro

1030. **Popesti** Leordeni, Dimitrie Leonida dec., 2020, apartament 2 camere + gradina, Metrou Berceni **53.500 €;** ☎0723.459.964

1031. **Popesti** Leordeni, Drumul Fermei, str. Astrelor dec., et. 1/2, 57 mp, 2021, dezvoltator imobiliar vinde apartamente situate adiacent fata de str. Drumul Fermei, cu acces facil atat la metrou Dimitrie Leonida (cartierul Berceni) cat si la sos. Oltenitei (Popesti-Leordeni), **69.000 €;** ☎0768.397.773/ +40724396201 office@nemarimobiliare.ro

1032. **Popesti** Leordeni, Drumul Fermei, str. Astrelor, dec., et. parter/2, 50 mp, 2020, dezvoltator imobiliar vinde apartamente situate adiacent fata de str Drumul Fermei,cu acces facil atat la metrou Dimitrie Leonida (cartierul Berceni) cat si la sos. Oltenitei (Popesti-Leordeni), **55.000 €;** ☎0768.397.773/ +40724396201 office@nemarimobiliare.ro

1033. **Popesti** Leordeni, metrou D. Leonida, Berceni, dec., et. parter/6, 50 mp, 2020, ap. 2 cam., 8 min. metrou Berceni, la cheie, parcare contra cost, toate utilitatile orasului, mutare in doua luni, **59.900 €;** ☎0720.002.332 florin@ansambluri-noi.ro

1034. **Popesti** Leordeni, Oltenitei, dec., et. 4, 58 mp, 2012, vand ap. 2 cam, spatios, termopan, aer conditionat,gresie, faianta, centr. termica cablu tv, internet, parchet, usa met, contorizat total, intabulat, imbunatatiri, loc parcare. **64.300 €;** ☎0735.310.301

1035. **Popesti** Leordeni, pe strada Popesti Romani, semidec., et. 4/4, 53 mp, 2015, bloc reabilitat, constructie 2015, complet mobilat si utilat, gresie, faianta, parchet, termopane, usa metalica, lift, centrala, liber, toate actele **51.000 €;** ☎0728.777.132 office@ramax.ro

1036. **Popesti** Leordeni, Primarie, Gama Residence, dec., et. 6/6, 2021, 57 mp, cf. 1, dec., in ans. Gama Residence City Center, toate imbunatatirile noi 2020: gresie, faianta, parchet, termopan, usa metalica, videointerfon, centrala termica, 2 balcoane, bloc nou 2020. **75.000 €;** ☎0758.041.197 office@gamainvest.ro

1037. **Popesti** Leordeni, Siena Residence, ap. 2 camere dec., et. 1/3, 55 mp, 2021, Black Friday 58.600. Siena Residence, cu o experienta de peste 6 ani in domeniu si 5 complexe finalizate, va prezinta acum noul ansamblu aflat in constructie pe str. Biruintei nr. 33 in Popesti Leordeni **58.600 €;** ☎0749.628.197 danasuciu89@gmail.com

1038. **Popesti** Leordeni, soseaua Leordeni semidec., et. 3/3, 54 mp, 2020, apartament 2 camere, 54 mp, etaj 3, ac 2020, mobilat si utilat, centrala termica, spatiu depozitare, camere spatioase, toate utilitatile, loc de parcare cu acte, langa statie STB, accept credit bancar **62.000 €;** ☎0747.069.035

1039. **Popesti,** Oltenitei dec., et. 2/4, 50 mp, 2015, Popesti, Oltenitei, Drumul Fermei,2 camere cf. 1, decom, imbunatatiri noi, etaj 2/4, centrala proprie, merita vazut, **55.000 €;** ☎0767.922.400/ 0722.256.664 cordialimobiliare@yahoo.com

1040. **Popesti-Leordeni** - Apartament 2 camere dec. - metrou, mobilat, utilat! dec., et. 3/5, 55 mp, 2016, **68.000 €;** ☎0737.500.379/ 0737.500.379 liliana.serban@zonadesud.ro

1041. **Popesti-Leordeni** Apartament 2 camere 59mp dec., et. 2/3, 59 mp, 2021, **53.150 €;** ☎0725.957.933 raluca.dascalu@zonadesud.ro

1042. **Popesti-Leordeni** Apartament tip Studio si curte semidec., et. parter/5, 46 mp, 2022, Direct dezvoltator, cu 5 proiecte finalizate, cu aprox. 48.000 mp construiti, va oferim spre vanzare apartament cu 2 camere tip studio si curte de aproximativ 38 mp. **47.500 €;** ☎0754.852.048 andreea@sienaresidence.ro

1043. **Popesti-Leordeni** apartament tip studio, semidec., et. 1/5, 50 mp, 2022, direct dezvoltator, ofer spre vanzare apartament de 2 camere, intr-un imobil nou, P+5E, in apropierea statiilor de metrou Berceni si Dimitrie Leonida **48.000 €;** ☎0743.120.181 danasuciu89@gmail.com

1044. **Popesti-Leordeni,** dec., et. 2/7, 57 mp, 2021, Dimitrie Leonida, ansamblu rezidential, spatii verzi, loc de joaca, apartament 2 camere dec., etaj 2/7, 57 mp utili, 5 min. distanta metrou, **64.500 €;** ☎0724.280.037 valentin.banes@sudrezidential.ro

1045. **Popesti-Leordeni,** dec., et. 2/5, 2021, Studio, 44 mp utili, parter/5, 400 m de metrou Berceni, se preda complet finisat si racordat la toate utilitatile orasului, la pretul de 52.900 euro Tva inclus. **52.900 €;** ☎0737.202.284 tiberiunecula@gmail.com

1046. **Popesti-Leordeni,** apartament 2 camere 1 minut metrou Dimitrie Leonida dec., et. 1/7, 54 mp, 2019, **85.000 €;** ☎0737.500.377 eduard.badea@zonadesud.ro

1047. **Popesti-Leordeni,** apartament 2 camere, 1 minut STB dec., et. 1/3, 57 mp, 2021, va ofer spre vanzare apartament 2 camere dec., suprafata 57 mp localizat pe strada Leordeni la doar 1 minut fata de statia de STB, 15 minute cu STB-ul pana la metrou Piata Sudului **53.500 €;** ☎0727.121.851

1048. **Popesti-Leordeni,** apartament 2 camere, curte 61 mp dec., et. parter/5, 62 mp, 2022, direct dezvoltator, cu 5 proiecte finalizate, cu aprox. 48.000 mp construiti, va oferim spre vanzare apartament cu 2 camere si curte de aproximativ 61 mp. **72.100 €;** ☎0754.852.048 andreea@sienaresidence.ro

1049. **Popesti-Leordeni,** apartament 2 camere. dec., et. 1/5, 55 mp, 2022, Direct dezvoltator, ofer spre vanzare apartament de 2 camere, intr-un imobil nou, P+5E, in apropierea statiilor de metrou Berceni si Dimitrie Leonida, **57.000 €;** ☎0743.120.181 danasuciu89@gmail.com

1050. **Popesti-Leordeni,** in spatele Lidl, Sos. Oltenitei, dec., et. 1/4, 66 mp, 2011, Proprietar, 2 camere dec., su totala 65,78 mp, constructie 2011, etaj 1/4, orientare N-E, liber, balcon inchis, centrala proprie, aer conditionat, inclus loc parcare, inclus mobilier bucatarie. Exclus intermediari! **78.500 €;** ☎0751.203.260

1051. **Popesti-Leordeni,** La Strada Mall, 12 minute de metrou, dec., et. 1/5, 41 mp, 2013, **52.500 €;** ☎0726.375.629 florin.alecu@zonadesud.ro

1052. **Prelungirea** Ghencea Sere, LIDL 2 camere, 57 mp, semidec., et. 1/3, 57 mp, 2021, Apartament 2 camere, cu suprafata de 57 mp, la etaj 1/3, in bloc cu finalizare in anul 2022, se preda finisat la cheie (finisaje la alegere). **59.048 €;** ☎0742.400.300

1053. **Prelungirea** Ghencea Sere, LIDL 2 camere, 62 mp dec., et. 1/3, 62 mp, 2021, Apartament 2 camere, dec., cu suprafata de 62 mp, la etaj 1/3, in bloc cu finalizare in anul 2022, se preda finisat la cheie (finisaje la alegere). **60.952 €;** ☎0742.400.300

1054. **Prelungirea** Ghencea Sere, Lidl, 2 camere, 56 mp, semidec., et. 1/3, 56 mp, 2021, apartament 2 camere, cu suprafata de 56 mp, la etaj 1/3, in bloc cu finalizare in anul 2022, se preda finisat la cheie (finisaje la alegere) **56.190 €;** ☎0742.400.300

1055. **Prelungirea** Ghencea, Cartierul Latin, dec., et. 3/4, 47 mp, 2012, vanzare 2 camere dec.e, Prelungirea Ghencea, str. Alunului, lift, et. 3/4, constructie 2012, langa Cartierul Latin, locul de parcare este subteran si se vinde separat, se accepta credit, **45.000 €;** ☎0720.451.235

1056. **Prelungirea** Ghencea, Finalizat - Mutare rapida, 66 mp utili dec., et. 1/4, 66 mp, 2021, **65.000 €;** ☎031.005.17.97 natalin.p@star-construct.ro

1057. **Prelungirea** Ghencea, Lidl, 2 camere, etaj 1/3, semidec., et. 1/3, 55 mp, 2021, 2 camere/ studio, cu suprafata de 55 mp, la etaj 1/3, in bloc cu finalizare in anul 2022, se preda finisat la cheie (finisaje la alegere). **53.333 €;** ☎0742.400.300

1058. **Prelungirea** Ghencea, sector 6, sere, studio, 48 mp semidec., et. 1/3, 48 mp, 2021, apartament 2 camere/ studio, cu suprafata de 48 mp, la etaj 1/3, in bloc cu finalizare in anul 2022, se preda finisat la cheie (finisaje la alegere). **49.524 €;** ☎0742.400.300

1059. **Prelungirea** Ghencea, Sunrise Residence, et. 5/5, 90 mp, 2015, 90 mp utili, 63 ap +27 terase, etaj 5 din 5, lift, loc parcare subteran, finisaje premium, mobilat, utilat, constructie 2015, 25 de min. piata Unirii, deosebit, **79.500 €;** ☎0726.664.381 valentin.florea85@yahoo.com

1060. **Prelungirea** Ghencea- Latin dec., et. 4/6, 79 mp, 2009, Cartierul Latin, etajul 4/6, bloc 2009, dec., 79 mp, centrala proprie, balcon, toate imbunatatirile, lift, acte facute, accepta credit. **65.000 €;** ☎0765.348.367

1061. **Primaria** Popesti Leordeni 2 camere dec., et. 3/3, 54 mp, 2021, **48.860 €;** ☎0731.510.854 adrian.cantia@zonadesud.ro

1062. **Primaverii** dec., et. parter/2, 47 mp, 1972, Proprietar vand apartament 2 camere, dec.e cartierul Primaverii. Suprafata ap. este de 47 mp. Curte proprie 30mp. Apartamentul are sistem de incalzire prin pardoseala si calorifere, aer conditionat.Pretul usor negociabil. **115.000 €;** ☎0742.022.444 lumi10.vlad@gmail.com

1063. **Rahova** dec., et. 7/9, 58 mp, 2022, Apartament 2 camere, Rahova. Apartamentul se preda finisat complet, dec., et 7 din 9, balcon tip terasa, videointerfon, centrala termica apartament. Parcare disponibila contracost, 3000 eur+TVA! **68.900 €;** ☎0737.545.994 diana@sudbroker.ro

1064. **Rahova** dec., et. 10/10, 60 mp, 1984, Calea Rahovei Liceul Bolintineanu cf 1, dec., gresie, faianta parchet, termopan, balcon inchis in termopan, liber semimobilat, cadastru intabulare, stradal bloc reabilitat termic, terasa tehnica, **57.000 €;** ☎0787.638.327/ 0762.966.973 neacsunela.nela@yahoo.com

1065. **Rahova** dec., et. 1/4, 59 mp, 2022, Vanzare apartamente 2 camere Direct Dezvoltator Comision 0 - Quantum Garden **60.795 €;** ☎0733.969.588 vanzari@quantumgarden.ro

1066. **Rahova** dec., et. parter/4, 74 mp, 2022, Vanzare apartamente 2 camere Direct Dezvoltator Comision 0- Quantum Garden **61.845 €;** ☎0733.969.588 vanzari@quantumgarden.ro

1067. **Rahova** - Strada Teius semidec., et. parter/5, 128 mp, 2021, Apartament luminos 2 camere cu gradina proprie, **74.900 €;** ☎0721.364.017 vanzari.optima@sudrezidential.ro

1068. **Rahova** Dream Residence, 2 camere, dec., et. parter/8, 53 mp, 2020, apartament 2 camere, parter superior, Dream Residence Rahova, dec., in suprafata de 52.85 mp, la cheie, finisaje de calitate la alegere, etaj 5, bloc in stadiu de executie, locuri de parcare **55.900 €;** ☎0734.824.188 office@dream-residence.ro

1069. **Rahova** Malcoci et. parter/10, 38 mp, vand apartament 2 camere cf 2 toate actele, disc., **39.000 €;** ☎0763.581.790

1070. **Rahova** Malcoci et. parter/4, 30 mp, vand apartament 2 camere cf 3, liber, toate actele, pret disc. **30.000 €;** ☎0763.581.790

1071. **Rahova** Salaj semidec., et. 2/4, 40 mp, 1976, Ap 2 camere cf 2 etaj 2/4 fara imbunatatiri liber toate actele accept credit bloc reabilitat **33.000 €;** ☎0784.814.877 Carmen_alice82@yahoo.com

1072. **Rahova** Salaj dec., et. 2/4, 56 mp, 1985, zona linistita, bloc curat izolat termic, an 1985, 56mp, termopan, gresie, faianta , semimobilat, liber, baie cu fereastra, dec., etaj 2/4, spatiu depozitare, zona cu verdeata fara trafic **62.500 €;** ☎0728.530.366 terenuris5@gmail.com

1073. **Rahova** Tower Residence sector 5 , Cartierul nou Rahova dec., 49 mp, 2020, **61.800 €;** ☎0751.995.504 cristina.sturza@tower-residence.ro

1074. **Rahova,** semidec., et. 3/4, 27 mp, 1978, 2 camere cu centrala, strada crizantemelor , gresie, faianta, termopan, usa metalica, rog seriozitate, **27.500 €;** ☎0728.005.657 mentor3011@gmail.com

1075. **Rahova,** Aleea Radaseni dec., et. parter/4, 60 mp, 1982, apartament 2 camere, parter/4, liber, in suprafata de 60 mp, boxa, balcon inchis, se vinde mobilat, utilat, imbunatatiri, parchet, gresie, faianta, aer conditionat, usa metalica, discutabil, particular **70.000 €;** ☎0727.107.706 staicu.aurelian@yahoo.ro

1076. **Rahova,** ap. 2 camere la cheie, bucatarie inchisa semidec., et. 7/9, 2021, etaj intermediar, ap. 2 camere tip studio, disponibil in noul proiect Confort Urban Park. Ap. se preda echipat cu finisaje premium la alegere, videointerfon, obiecte sanitare, pret 57.900 euro, TVA inclus **57.900 €;** ☎0728.988.632 adrianncraciun1985@gmail.com

1077. **Rahova,** Confort Urban, dec., et. 5/9, 2021, garsoniera dec.a, bloc nou, etaj intermediar, sector 5, Bucuresti. Locuinta se preda la cheie, avans minim 5%. Se accepta orice tip de credit. Finisaje la alegere. **48.900 €;** ☎0726.178.089/ 0726.178.089 catalin.isache@sudrezidential.ro

1078. **Rahova,** Dacia Salaj dec., et. 1/2, 50 mp, 2018, apartament 2 camere in imobil nou, constructie an 2018 cu 20 apartamente, etaj 1, la 50 m de statiile ratb, langa Dacia Salaj- Rahova, su 45 mp complet mobilat si cu aparate electrocasnice aproape noi. **55.000 €;** ☎0766.529.524/ 0766.512.325 nuta.georgeta@gmail.com

1079. **Rahova,** Dream Residence, dec., et. 6/10, 50 mp, 2022, apartament 2 camere, Dream Residence Rahova, dec., in suprafata de 50 mp, la cheie, finisaje de calitate la alegere, bloc in stadiu de executie, locuri de parcare, zone verzi **62.900 €;** ☎0734.824.188 office@dream-residence.ro

1080. **Rahova,** Malcoci, dec., et. 1/4, 31 mp, vand apartament 2 camere cf. 2, liber, gresie, faianta termopane, aer conditionat, mobilat, utilat pret 29500 euro disc, **29.500 €;** ☎0763.581.790

1081. **Rahova,** Margeanului-Buzoieni dec., et. parter/8, 53 mp, 1982, Parter/8, cf 1 Decomandat, bloc 1982, toate imbunatatirile, gresie, faianta, parchet, termopan, bucatarie generoasa,se vinde semimobilat, loc parcare, toate actele sunt la zi, accepta credit. **61.500 €;** ☎0786.325.404

1082. **Rahova,** Salaj dec., et. 9/9, 58 mp, 2021, vand ap. 2 camere, luminos si spatios, bloc nou, panorama superba, dec. complet, finisat la cheie, in bloc de 9 etaje, luminos, amplasat intr-un bloc nou ce dispune de o pozitionare excelenta. **66.000 €;** ☎0722.480.411 raducugabriel@yahoo.com

1083. **Rahova,** Salaj,sector 5 semidec., et. 8/9, 49 mp, 2021, Apartament 2 camere, finisat cu gresie, faianta, parchet, usi interioare si exterioare, obiecte sanitare, calorifere aluminiu, tamplarie PVC, centrala proprie, usa metalica, toate la alegerea clientilor, **57.900 €;** ☎0725.225.369/ 0762.036.941 ganeaadi06@gmail.com

1084. **Rahova,** Sebastian parc dec., et. parter/3, 2019, Tentant Imobiliare va prezinta un apartament de doua camere dec. situat la parterul unui bloc de 3 etaje + mansarda construit in anul 2019 (primul proprietar). Spatios, luminos . **70.000 €;** ☎0731.300.030 robert.tentantimob@yahoo.com

1085. **Rahova,** Soseaua Salaj, dec., et. 7/9, 58 mp, 2020, Cel mai nou proiect marca Confort Urban Residence, un complex format din 6 blocuri cu apartamente dec.e in zona usor accesibila. **68.900 €;** ☎0721.364.017 mihaela.dinca@sudrezidential.ro

1086. **Rahova,** Strada Tutunari dec., et. 7/8, 50 mp, 1980, Agentia imobiliara va ofera spre vanzare un apartament cu 2 camere in zona Rahova, pe Strada Tutunari, confort 1, dec., etajul 7/8, 50 mp, apartamentul este liber, disponibil imediat. **65.000 €;** ☎+40740191920/ +40721268107 adriananistorr@yahoo.com

1087. **Rahova,** Teius, 2 camere, bloc cu 24 de apartamente semidec., et. 5/5, 2021, ap.2 camere la cheie, etaj 5, finisaje premium la alegere, bucatarie inchisa, echipat cu centrala proprie, obiecte sanitare in baie, videointerfon, contorizat individual, se accepta noua casa **52.900 €;** ☎0728.988.632/ 0722.480.411 adrianncraciun1985@gmail.com

1088. **Rahova,** Teius, sector 5, semidec., et. 4/5, 51 mp, 2021, Apartament 2 camere, etaj 4 finisaje la cheie,gresie, faianta, parchet, usi interioare, usa intrare antiefractie, obiecte sanitare in baie, centrala termica de apartament, calorifere,lift, bloc nou **55.400 €;** ☎0725.225.369/ 0762.036.941 ganeaadi06@gmail.com

1089. **Raul** Doamnei, Drumul Taberei, reabilitat semidec., et. 5/10, 51 mp, 1974, 2 camere, confort 1, in Drumul Taberei, zona Raul Doamnei, in bloc reabilitat cu 2 lifturi. Etaj 5 din 10. Disponibil imediat. Apartament curat, luminos, cu multiple imbunatatiri. **60.000 €;** ☎0721.191.222

1090. **Reghin** str. Dedradului, ap. cu 2 camere dec., et. 1/3, 63 mp, 2013, ofer spre vanzare un ap. cu 2 camere dec., situat la etajul 1 din 3 intr-un imobil pe strada Dedradului nr. 104B, mun. Reghin. Ap se vinde cu un garaj individual, inchis, inclus in pret. **45.000 €;** ☎0749.628.197 danasuciu@gmail.com

1091. **Rin** Grand Hotel dec., et. 5/11, 64 mp, 2008, Apartament elegant, luminos, dec. , mobilat si utilat, in incinta Rin Grand Hotel, etajul 5/11, imobil 2008. Complexul dispune de piscina, sala fintnes,loc de joaca pentru copii , parcare, etc **88.900 €;** ☎+40740023488/ 0727.256.147 sun_catalina@yahoo.com

1092. **River** Boutique Destination, dezvoltator, comision 0%. dec., et. 1/3, 47 mp, 2021, **67.000 €;** ☎0737.500.374 ionut.chima@zonadesud.ro

1093. **Romana,** semidec., et. 4/8, 55 mp, 1968, apartament spatios, luminos, balcon spatios, vedere spate, ferit de zgomot, 2 min. metrou, poate fi modificat in dec., bucatarie mare. Poze cu titlu de prezentare, **85.999 €;** ☎+40722489565 biroumeridian@gmail.com

1094. **Romancierilor,** Drumul Taberei 1979 semidec., et. 9/10, 55 mp, 1979, An de constructie 1979, semidec., cu toate imbunatatirile prezente. Iesire imediata la Metrou(2 min la pas), Piata Valea Ialomitei(4 min la pas), Parc Drumul Taberei- Moghioros(9-10 min la pas). **59.000 €;** ☎0721.191.222

1095. **Salaj** semidec., et. parter/4, 45 mp, 2021, Sos. Salaj, apartament 2 camere, constructie 2021. **42.000 €;** ☎0732.592.007 georgedann74@yahoo.com

1096. **Salaj** Ansamblu Nou Incalzire in Pardoseala 46 mp, 2020, **58.100 €;** ☎0751.995.505 anisoara@tower-residence.ro

1097. **Salaj** Petrom dec., et. 3/8, 52 mp, 1986, Apartament dec., etaj 3/8, fara inbunatatiri, liber bloc reabilitat, scara are 2 lifturi -imobilul tip rusesc, magazine, scoli, gradinite, **63.000 €;** ☎0722.217.638 viofull@yahoo.com

1098. **Salaj** Sos. Ansamblu Nou Incalzire in Pardoseala dec., 49 mp, 2020, **61.800 €;** ☎0751.995.505 anisoara@tower-residence.ro

1099. **Salaj** Sos. Ansamblu Nou Incalzire in Pardoseala dec., 55 mp, 2020, **69.300 €;** ☎0751.995.505 anisoara@tower-residence.ro

1100. **Salaj** Sos. Ansamblu Nou Incalzire in Pardoseala dec., 48 mp, 2020, **59.900 €;** ☎0751.995.505 anisoara@tower-residence.ro

1101. **Salaj** Tower Residence 2 camere Direct dezvoltator, dec., 57 mp, 2020, **71.200 €;** ☎0751.995.504 cristina.sturza@tower-residence.ro

1102. **Salaj,** dec., et. 1/4, 52 mp, 2020, apartament sosea Salaj, etaj 1/4, 53 mp, constructie 2021 bloc caramida **50.000 €;** ☎0732.592.007 georgedann74@yahoo.com

1103. **Salaj,** semidec., et. 6/10, 37 mp, 1976, negociabil, apartament 2 camere cu imbunatatiri, g, f, p, t, um, etajul 6/10, cadastru, intabulare, acceptam credit bancar, **37.500 €;** ☎0720.039.035/ 0761.609.243 columbia.imobiliar@yahoo.com

1104. **Salaj,** complex Aleea Bacau, semidec., et. 2/4, 40 mp, 1976, ap. 2 cam. cf. 2, fara imb., liber, toate actele, pret fix, **33.000 €;** ☎0731.136.698/ 0784.814.877 Carmen_alice82@yahoo.com

1105. **Salaj,** Confort Urban Residence, dec., et. 8/9, 49 mp, 2022, 2 camere dec., aflat in cel mai mare ansamblu rezidential din sect. 5. Camere mari spatioase, finisaje la alegere, racordat la toate utilitatile, spatii comerciale, farmacii, statie STB. **57.900 €;** ☎0726.178.089/ 0726.178.089 catalin.isache@sudrezidential.ro

1106. **Salaj,** Tunsu Petre, sect. 5, semidec., et. 2/4, 40 mp, 1975, 2 cam. cf. 2, balcon, centrala termica, gresie, faianta, parchet, proprietar, **32.000 €;** ☎07630095014

1107. **Salaj-** Kaufland-dec, 3/4, reabilitat,intabulare dec., et. 3/4, 54 mp, 1988, intabulare,termopan,bloc reabilitat,balcon inchis cu termopan-3,67 mp,suprafata totala-53,58mp, vedere fata,orientare Est,usa metalica,pe scara conducta de gaz separat **61.900 €;** ☎0724.321.698 elvira@totali.ro

1108. **Sebastian** dec., et. 6/8, 64 mp, 1989, Direct de la proprietar! Fara comisioane-de vanzare ap 2 camere, langa parc Sebastian **82.000 €;** ☎0723.898.920 ovidiupetre.ana@gmail.com

1109. **Sector** 2, 2 camere, 55 mp utili, zona centrala, dec., et. parter/3, 55 mp, 2020, Comision 0% apartament 2 camere, dec., 55 mp utili, finisat la cheie, centrala termica, regim mic de inaltime, bloc finalizat, zona centrala, Str Despot Voda, Sector 2, **129.990 €;** ☎0742.400.300

1110. **Sector** 3, apartament cu 2 camere tip studio metrou 1 Decembrie 1918, et. 1/4, 47 mp, 2021, **56.300 €;** ☎0737.500.384 zina.epure@zonadesud.ro

1111. **Sector** 3, Direct dezvoltator, ap. cu 2 cam. metrou Nicolae Teclu, et. 3/4, 68 mp, 2021, **81.000 €;** ☎0737.500.384 zina.epure@zonadesud.ro

1112. **Sector** 3, metrou 1 Decembrie 1918, oferta, studio de vanzare, et. 1/4, 47 mp, 2021, **48.165 €;** ☎0737.500.384 zina.epure@zonadesud.ro

1113. **Sector** 3, oferta noua, apartament cu 2 camere metrou 1 Decembrie 1918 et. 3/4, 68 mp, 2021, **69.255 €;** ☎0737.500.384 zina.epure@zonadesud.ro

1114. **Sector** 3, Vitan, Brailita, Mall Vitan, dec., et. 4/8, 1988, vand ap. 2 camere 60,54 mp, reabilitat termic, necesita amenajari; ☎0723.817.462

1115. **Sector** 4 - Bd.Turnu Magurele - Grand Arena Apartament 2 Camere - dec., et. 2/8, 55 mp, 2021, **59.500 €;** ☎0737.500.383 cristian.odagescu@zonadesud.ro

1116. **Sector** 4 - Zona Grand Arena - Ansamblu nou Apartament 2 Camere - dec., et. 2/8, 55 mp, 2021, **56.500 €;** ☎0737.500.383 cristian.odagescu@zonadesud.ro

1117. **Sector** 4 Apartament 2 camere, Dr. Binelui- Metalurgiei dec., et. 3/5, 54 mp, 2021, **59.300 €;** ☎0731.510.845 mihnea.postelnicu@zonadesud.ro

1118. **Sector** 4 Zona Grand Arena Oferta Apartament 2 Camere Decomandat dec., et. 4/8, 55 mp, 2021, **62.800 €;** ☎0737.500.383 cristian.odagescu@zonadesud.ro

1119. **Sector** 4, Giurgiului, dec., et. 2/8, vand ap. 2 camere, renovat, imbunatatiri lux, **60.000 €;** ☎0771.466.798

1120. **Sector** 4, Huedin, Brancoveanu, Uioara dec., et. 4/10, 40 mp, 1975, 39900 Euro 2 camere dec., nerenovat, etaj 4/10 Uioara - Huedin Sector 4. pret negociabil. Detalii si vizionari prin whatsapp, SMS sau apel telefonic: **39.900 €;** ☎0773.747.898/ 0723.586.100 vanzaris42020@gmail.com

1121. **Sector** 4- Soseaua-Oltenitei Apartament 2 camere , dec., et. 3/4, 50 mp, 2021, **60.000 €;** ☎0731.510.845 mihnea.postelnicu@zonadesud.ro

1122. **Sector** 5, Rahova, Margeanului, circular, et. 4/4, 29 mp, 1970, vand apartament confort 3, et. 4/4, an constructie 1970, suprafata utila 29 mp, centrala proprie, acte la zi. Tel: 0723513397, **29.000 €;** ☎0723.513.397

1123. **Sector** 6, Studio 2 camere, lansare, super preturi semidec., et. demisol/8, 42 mp, 2020, finisaje complete, centrala proprie, contorizare individuala, zidarie completa din caramida, acces securizat, supraveghere video, fara taxa de mentenanta ansamblu, reducere la plata cash **32.000 €;** ☎0725.083.454 envogueresidence@gmail.com

1124. **Serban** Voda, metrou Eroii Revolutiei, dec., et. 4/7, 48 mp, 1965, 2 camere dec. etaj 4/7, suprafata 48 mp, vederea apartamentului este in spatele blocului, bloc anvelopat termic, fara risc seismic, toate actele necesare vanzarii, cadastru, intabulare, liber, se accepta credit **63.700 €;** ☎0758.085.005 lucian@confortcasaimobiliare.ro

1125. **Serban** Voda, metrou Eroii Revolutiei, dec., et. 1/7, 52 mp, 1967, stradal la gura de metrou, ap. 2 cam. cf. 1 dec., gresie, faianta, parchet, termopan, um toate actele, accept credit, **65.000 €;** ☎0731.136.698 carmen_alice82@yahoo.com

1126. **Slatina,** Recea Residence dec., et. parter/5, 53 mp, 2021, Promotie preturi indiferent de avans Dezvoltator imobiliar vinde direct cu comision 0% apartamente 2 camere noi in complexul rezidential de lux Recea River Residence **52.098 €;** ☎0767.667.806 recea.residence@gmail.com

1127. **Soseaua** Berceni - Apartament 2 camere dec. dec., et. 1/6, 61 mp, 2021, **72.700 €;** ☎0737.500.379/ 0737.500.379 liliana.serban@zonadesud.ro

1128. **Splaiul** Unirii, dec., et. 3/11, 55 mp, 2007, K Imobiliare propune in cartier Confort City, constructie 2007, apartament 2 camere dec.e, suprafata 55 mp, etaj 3, liber, centrala termica proprie, cadastru intabulare **55.900 €;** ☎0724.226.342/ 021.312.59.99 cristian@k-imobiliare.ro

1129. **Splaiul** Unirii, complex Confort City, dec., et. 7/11, 65 mp, 2008, bloc reabilitat, dec., foarte spatios, gresie, faianta, parchet, termopane, usa metalica, aer conditionat, bucatarie mobilata, hol locuibil, toate actele. **53.000 €;** ☎0728.777.132 office@ramax.ro

1130. **Stefan** cel Mare semidec., et. 1/2, 50 mp, 1960, Stefan cel Mare vindem un apartament de 2 camere, cf 1, situat intr un bloc cu 2 nivele la etajul 1, renovat recent, gresie, faianta, parchet, termopan, centrala proprie.Cadastru intabulare **79.500 €;** ☎0722.542.692/ 0761.532.117 aurelia_iba@yahoo.com

1131. **Stefan** cel Mare, semidec., et. 8/9, 53 mp, 1960, balcon inchis pe toata lungimea apartamentului, vedere la sosea, liber,renovat recent. Vecinatati: Mosilor, Lacul Tei, Obor, Colentina, Mihai Bravu, **64.900 €;** ☎0729.410.992 libra.imobiliare@gmail.com

1132. **Stefan** cel Mare, Mega Image Lizeanu, et. 5/8, 50 mp, ap. 2 camere,confort 1,etaj 5,stradal,gresie,faianta,tevi schimbate,usa metalica ,termopane,loc parcare,scoala,magazine,banci,farmacii,acces facil A1,DN 1,DN 2. Pret negociabil, **92.500 €;** ☎0722.454.906

1133. **Stefan cel Mare, spital Colentina, et. 6/10, 54 mp, 1980, bloc stradal, vedere spate, zona de case, renovat 2021, bucatarie open, baie cu aerisire, bloc reabilitat, foarte curat, 84.900 €; ☎0723.542.224**

1134. **Stefan** cel Mare, stradal, chiar la metrou, semidec., et. 10/10, 53 mp, 1980, vav Politie, bloc din 1980, semidec., mobilat si utilat, gresie, faianta, parchet, termopane, usa metalica, terasa fara probleme, ideal investitie pentru inchiriat **77.500 €;** ☎0728.777.132 office@ramax.ro

1135. **Stirbei** Voda de vanzare ap de 2 camere et. 2/3, 45 mp, 1935, Homnest Imobiliare va ofera in exclusivitate spre vanzare un apartament de 2 camere, dec., cu o suprafata utila de 45 mp, din 1935 aflat pe strada Stirbei Voda nr 124. risc seismic grad 1. **43.000 €;** ☎0767.692.900 homnestimobiliare@gmail.com

1136. **Sud** Park City Luica 2 camere,mobilat-utilat,comision 0% semidec., et. 7, 55.00 mp, 2018, **75.000 €;** ☎0724.518.100 contact@dumitrescuadrian.ro

1137. **Sun** Plaza Mall, metrou Sudului, total dec. dec., et. 7/10, 59 mp, 2021, **78.832 €;** ☎031.005.00.80 clienti@star-construct.ro

1138. **Sun** Plaza Mall, Piata Sudului, constructie noua dec., et. 1/10, 50 mp, 2021, **63.629 €;** ☎031.005.00.80 clienti@star-construct.ro

1139. **Tei,** Sectia 7, 2 camere, dec., dec., et. 9/10, 52 mp, 1977, **58.900 €;** ☎0720.565.898 nicoleta.schik@activimob.ro

1140. **Teiul** Doamnei Petre Antonescu dec., et. 8/10, 55 mp, 1987, Confort I, dec., etaj 8 din 10, an constructie 1987, 55 mp, centrala termica proprie, renovat, bloc reabilitat termic, usa metalica, 2 X aer conditionat, mobilat, utilat. **85.000 €;** ☎0758.230.771 filip@confortcasaimobiliare.ro

1141. **Teiul** Doamnei Sectia 7 Politie dec., et. 2/10, 1976, 9/10, dec., 50mp, bloc reabilitat 1975, toate imbunatatirile, scara curata , se vinde complet mobilat si utilat, utilitati noi, liber, acte la zi, se accepta credit, clasa energetica A, toate actele, **62.000 €;** ☎0728.879.794

1142. **Teiul** Doamnei, Colentina, ap. 2 camere, comision 0 dec., et. 7/8, 51 mp, 1984, Apartament cu 2 camere, dec., la etajul 7 din 8, situat in zona Tei in vecinatatea parcului. Blocul este reabilitat termic si se afla la 3 minute de toate mijloacele de transport in comun. **70.900 €;** ☎0773.877.466

1143. **Teiul** Doamnei, Sectia 7 Politie ,la 2 minute dec., et. 9/10, 50 mp, cf.I dec. , etaj 9/10, bloc 1970 reabilitat termic ,fara probleme de risc seismic,curat,cu imbunatatiri,se vinde complet mobilat si utilat precum in imagini ,clasa energetica B,liber,acte la zi **60.000 €;** ☎0728.879.794 lagunaimob@yahoo.com

1144. **Teiul** Doamnei, sectia 7 politie, dec., et. 4/8, 1985, strada Brasoveni,cf.I dec.,56mp,bloc 1985 reabilitat, clasa energetica B, acte la zi, hol mare in forma de L, bucatarie inchisa, debara spatioasa, decent, se accepta credit, pret fix. oferta reala, **74.000 €;** ☎0728.879.794

1145. **Teiul** Doamnei/ Posta/ dec. dec., et. 7/8, 56 mp, 1980, ap 2 camere dec., bucatarie spatioasa hol generos cu imbunatatiri, gresie faianta parchet termopan Ac, mobilat si utilat.Acte la zi liber! Se accp credit. **63.900 €;** ☎0771.791.542

1146. **Theodor** Pallady et. 3/4, 2019, Policolor - Drum Gura Crivatului, studio bucatarie inchisa), etaj 3/4, an constructie 2019.Suprafata = 57,17 mp, din care doua logii de cate 5,00 mp. Centrala propie, g, f, p, t, AC. Bloc civilizat. **66.500 €;** ☎0722.511.217/ 0762.628.915 uigimob@yahoo.com

1147. **Theodor** Pallady -2camere Nicolae Teclu metrou dec., et. 2/5, 51 mp, 2021, Va prezentam spre vanzare un apartament cu 2 camere tip studio, avand o suprafata utila de 46,95 mp cu balcon de 4,54 mp, disponibil intr-un imobil cu regim de inaltime D+P+4E. **44.762 €;** ☎0740.057.956 loredanapopescu@titanul-nou.ro

1148. **Theodor** Pallady -Nicolae Teclu semidec., et. 1/5, 42 mp, 2021, Va prezentam spre vanzare un apartament cu 2 camere, situat la etajul etajele 1 si 2 si avand o suprafata utila de 38,35 mp **39.000 €;** ☎0740.057.956 loredanapopescu@titanul-nou.ro

1149. **Theodor** Pallady -Nicolae Teclu 2 camere dec., et. parter/5, 49 mp, 2021, Prestige Residence - Apartament 2 camere - Pret promo pentru plata cash! comision 0% **52.875 €;** ☎0740.057.956 loredanapopescu@titanul-nou.ro

1150. **Theodor** Pallady -Nicolae Teclu 2 camere dec., et. 5/5, 42 mp, 2021, Theodor Pallady - Metrou Teclu - Apartament 2 camere - Pret Promo plata cash! **48.825 €;** ☎0740.057.956 loredanapopescu@titanul-nou.ro

1151. **Theodor** Pallady -Nicolae Teclu 2 camere dec., et. 5/5, 69 mp, 2021, Va prezentam spre vanzare un apartament cu 2 camere situat la etajul 5, avand o suprafata utila de 62,77 mp, cu doua balcoane unul de 8.05 mp, respectiv unul de 5.04 mp imobil D+P+5E. **62.700 €;** ☎0740.057.956 loredanapopescu@titanul-nou.ro

1152. **Theodor** Pallady chiar la metrou1 Decembrie 1918, semidec., et. 8/10, 52 mp, 1974, bloc reabilitat, stradal, vedere spate, scara curata, gresie, faianta, parchet, termopane, usa metalica, ocazie **65.000 €;** ☎0728.777.132 office@ramax.ro

1153. **Theodor** Pallady, dec., et. parter/6, 59 mp, 2021, 2 camere Theodor Pallady, sector 3, la 5 minute de statia de metrou 1 Decembrie. Decomandat cu suprafata utila de 59 mp + 24 mp curte. Centrala proprie de apartament, loc de parcare. Comision 0%. **85.900 €;** ☎0727.261.214/ 0725.382.190

1154. **Theodor** Pallady, 1 Decembrie 1918, dec., et. parter/6, 86 mp, 2021, apartamentul are o suprafata utila 64 mp si este cu gradina de 22 mp **91.500 €;** ☎0720.063.459/ 0726.178.089 radu.diaconu@sudrezidential.ro

1155. **Theodor** Pallady, 10 minute metrou, comision 0, dec., et. 1/8, 55 mp, 2021, **66.111 €;** ☎031.005.18.20 andrei.u@star-construct.ro

1156. **Theodor** Pallady, 7 min metrou, bucatarie bucatarie mobilata si utilata semidec., et. 6/11, 75 mp, 2021, **85.000 €;** ☎031.005.00.80 clienti@star-construct.ro

1157. **Theodor** Pallady, comision 0%, finisaje premium, dec., et. 1/5, 56 mp, 2021, **64.800 €;** ☎031.005.18.20 andrei.u@star-construct.ro

1158. **Theodor** Pallady, comision 0%, finisaje premium, dec., et. 1/5, 56 mp, 2021, **64.800 €;** ☎031.005.18.20 andrei.u@star-construct.ro

1159. **Theodor** Pallady, comision 0%, lift si geam la baie, dec., et. 4/5, 55 mp, 2021, **63.700 €;** ☎031.005.18.20 andrei.u@star-construct.ro

Imobiliare vânzări 2 CAMERE

1160. **Theodor** Pallady, metrou 1 Decembrie 1918, dec., et. parter/6, 90 mp, 2021, Trapezului, 2 camere cu curte proprie, spatios, aproape de centrele comerciale, stradal, direct dezvoltator, comision 0%, **85.900 €;** ☎0723.202.593/ 0721.746.100 robertesimion@yahoo.com

1161. **Theodor** Pallady, metrou Nicolae Teclu, sector 3, apartament 2 camere dec., et. 4/5, 69 mp, 2020, **69.900 €;** ☎0770.836.956 diana.mitru@estimobiliar.ro

1162. **Theodor** Pallady, Ozana- Metrou 1 Decembrie 1918 dec., et. parter/6, 93 mp, 2020, Apartamentul este ideal pentru o familie cu copii, atat prin prisma spatiului interior bine optimizat, ce face ca apartamentul sa fie unul practic, dar si spatiosComplex Optima Pallady Residence, **85.900 €;** ☎0721.364.017 miky_elyssa@yahoo.com

1163. **Theodor** Pallady, sector 3, dec., et. parter/6, 59 mp, 2021, vand apartament 2 camere spatios, cu curte proprie finisaje premium in spate la Penny, Theodor Pallady **85.900 €;** ☎0733.182.994 laurentiu@sudrezidential.ro

1164. **Theodor** Pallady. Incalzrie in pardoseala, aproape de metrou si spatii comerciale dec., et. 1/8, 55 mp, 2021, **66.533 €;** ☎031.005.00.80 clienti@star-construct.ro

1165. **Theodor** Pallady/ stradal-1 minut metrou dec., et. parter/10, 57 mp, 1975, Apartament 2 camere dec.e,etaj parter/10,suprafata 55 mp ,an de constructie 1975,reabilitat termic ,acte la zi.Imobilul este pozitionat intr un bloc stradal cu vedere pe sud (spate). **68.200 €;** ☎0767.771.549

1166. **Timpuri** Noi, Tineretului, dec., et. 4/4, 54 mp, 1985, ap. doua camere dec., bloc 1985, st= 54 mp, et. 4 din 4, terasa refacuta recent., termopan, parchet, gresie, faianta, usa metalica, aer conditionat.Agentia imob ABB United Bd. Ghe Sincai nr. 9, **83.000 €;** ☎0746.202.605 radu_marius43@yahoo.com

1167. **Tineretului** ideal credit bancar dec., et. 6/10, 55 mp, apartament 2 camere st 58 mp, dec., ej 6 / 10, lux ,modern ,totul nou, renovat total, 3 minute metrou si parc,mobilat , utilat cu : plita, cuptor, combina frigorifica, aer conditionat, masina sp. **96.000 €;** ☎0720.039.035/ 0761.609.243

1168. **Tineretului** parc, Vacaresti, Pridvorului dec., et. 1/4, 54 mp, 1986, apartament dec. situat pe str. Pridvorului, cu vedere mixta catre parc si spatele blocului, renovat, zona linistita cu acces usor in parcul Lumea Copiilor, balcon incis cu termopan. **94.000 €;** ☎0720.302.537 traian.ciubuc@gmail.com

1169. **Tineretului** Vacaresti Pridvorului semidec., et. 2/4, 60 mp, 1988, mare, spatios, apartament 2 camere, semi, an 1988, 2/ 4, 60 mp utili, camera zi balcon, dormitor balcon, bucatarie, baie, camara, debara, 2 holuri, 2 balcoane, centrala, a/c, pardoseala marmura. usi noi **107.000 €;** ☎0720.039.035/ 0761.609.243 columbia.imobiliar@yahoo.com

1170. **Tineretului,** semidec., et. parter/3, 51 mp, apropiere metrou, parc, piata agroalimentara, retras de la bulevard, cladire robusta 1970, posibilitate parcare, vecini linistiti si civilizati, necesita imbunatatiri partial, doar cash, **77.000 €;** ☎0722.350.066 timeimob@gmail.com

1171. **Tineretului,** dec., et. 3/10, 50 mp, 1977, Tineretului, metrou, parc, apartament 2 camere, etaj 3/10, dec., suprafata 50 mp, balcon, cadastru, intabulare, centrala termica, insorit, liber **91.500 €;** ☎0722.359.898 office@interpartes.ro

1172. **Tineretului,** dec., et. 2/10, 56 mp, 1978, Tineretului, parc Tineretului 6 minute pana la statia de metrou, **80.000 €;** ☎0734.278.299

1173. **Tineretului,** dec., et. 2/4, 54 mp, 1986, va prezentam un apartament de 2 camere aflat pe strada Pridvorului intr-un bloc cu 4 etaje. Renovat total. Mobilat si utilat. Loc de parcare, **99.999 €;** ☎0756.922.720

1174. **Tineretului,** dec., et. 2/3, 71 mp, 1940, zona verde fara trafic, apropiere metrou si Parcul Tineretului 3 min., parcare, posibilitate transformare 3 camere, vedere neobturata spre zona de case, centrala Viessmann, mobilat, utilat, **104.000 €;** ☎0722.350.066 timeimob@gmail.com

1175. **Tineretului,** metrou Timpuri Noi dec., et. 4/8, 57 mp, 1987, 2 camere Tineretului, dec., str. Viorele, 2 balcoane, renovat, mobilat si utilat, situat langa Scoala 97, foarte aproape de metrou Tineretului si Timpuri Noi **110.000 €;** ☎0720.302.537 traian.ciubuc@gmail.com

1176. **Tineretului,** Militari, Auchan, apartament 2 cam., dec., et. parter/4, 44 mp, 2021, Direct dezvoltator, apartament 2 camere, dec., bucatarie inchisa, P+4, cu lift, Stb 178, 278 si 138 la 50 ml distanta, **43.300 €;** ☎0723.271.439 cosmin.cojocaru@yahoo.com

1177. **Tineretului,** Radulescu Motru dec., et. 9/10, 52 mp, apartament 2 camere dec., zona Tineretului - Timpuri Noi, bd. Constantin Radulescu Motru, etaj 9/ 10, mobilat, loc de parcare, liber, cadastru intabulare, **90.000 €;** ☎0720.039.035/ 0761.609.243 columbia.imobiliar@yahoo.com

1178. **Tineretului,** stradal, vav parc dec., et. 2/10, 56 mp, 1978, bulevardul Tineretului,stradal, dec., vedere spate, etaj 2/8, bucatarie mare patrata, renovat recent, balcon inchis,gresie, faianta, parchet, termopan, usi interior schimbate, loc parcare, mobilat, utilat **107.000 €;** ☎0752.010.040/ 031.420.69.37 office@confortcasaimobiliare.ro

1179. **Tineretului,** Vacaresti dec., et. 4/4, 54 mp, 1984, bloc din 1984, situat in planul 2, multa liniste, etaj 4/4, amenajat, fara probleme cu terasa, semimobilat, curat, bine intretinut, parchet lemn masiv, termopan, baie cu geam, sunati, merita vazut. **81.500 €;** ☎0770.437.576 agentie3@mauwis.ro

1180. **Tineretului,** Vacaresti bl. 1984 dec., et. 4/4, 54 mp, 1984, etaj 4/4 dec. , amenajat ca in foto. Este spatios, are geam la baie si se poate vinde seminobilat. Este situat pe liniste, ferit de zgomotul strazii. Distanta pana la metrrou 7-8 minute. Sunati **81.500 €;** ☎0770.805.447 agentie2@mauwis.ro

1181. **Tineretului,** Vacaresti, Asmita Gardens dec., 80 mp, 2009, et. 18/25, dec., 80 mp, constructie 2009, finisat lux, mobilat si utilat complet (Mobexpert), aer conditionat si sistem ventilatie, luminos, vedere deosebita, 2 lifturi, paza, pretabil resedinta, investitie **165.000 €;** ☎0722.216.231

1182. **Tineretului,** Vacaresti, strada Pridvorului dec., et. 1, 54 mp, 1985, vand apartament 2 camere, strada Pridvorului nr 5, situat intr-un imobil cu 4 etaje langa parcul Lumea Copiilor, sector 4. Apartamentul are 2 camere + o camera mai mica transformata in bioru. Exista si o boxa comuna la etaj.Se vinde mobilat si utilat.In proximitate se afla: Parcul Tineretului, Sun Plaza, mall Vitan, scoli, etc.Aproape de metrou Mihai Bravu si Tineretului.Pret negociabil. Anunt proprietar. **94.000 €;** ☎0746.386.560

1183. **Tineretului,** Visana, dec., et. 3/10, 55 mp, 1978, vav de parc, fara imbunatatiri, metrou la 5 minute, liber, intabulat, plata cash, **84.000 €;** ☎0721.593.744 hermes_servicii@yahoo.com

1184. **Tineretului-** Vacaresti bl.1984 dec., et. 4/4, 54 mp, 1983, Etaj 4/4 dec., amenajat ca in foto. Este spatios, are geam la baie si se poate vinde seminobilat. Este situat pe liniste, ferit de zgomotul strazii. Distanta pana la metrrou 7-8 minute. Sunati **81.500 €;** ☎0770.805.447 agentie2@mauwis.ro

1185. **Titan** dec., et. 7/10, 43 mp, 1973, Apartament 2 camere construit in 1973 si reabilitat , Etajul 7/10 si are urmatoarele imbunatatiri: UM, parchet, centrala proprie, AC, gresie, faianta, termopan, balcon inchis. Exclus agentii **55.000 €;** ☎0736.436.632

1186. **Titan** dec., et. parter/10, 54 mp, 1976, Baraje, aproape Lidl, Rebreanu, cf1, dec., p/10, cu balcon, 54mp, aproape piata minis, zona verde si civilizata, scoala, liceu, gradinite, aproape transport, pret bun, cadastru, intabulare **66.000 €;** ☎0761.749.316/ 0722.824.757

1187. **Titan** semidec., et. 4/6, 64 mp, 2012, Parcul Titanii, modern, bloc 2012, parcare, ready to move in **99.500 €;** ☎0770.310.802 andrei@vectorimobiliare.ro

1188. **Titan** - 1 Decembrie semidec., et. 9/10, 54 mp, 1979, 2 camere, semidec., etaj 9/10, bloc 1979 reabilitat termic, p,g,f,um, mobilat si utilat, inchiriat cu 320E/luna, randament 6%. Auchan Titan, 15 min metrou 1 Decembrie, Lidl. Usor Negociabil **62.700 €;** ☎0747.121.467

1189. **Titan** - Liviu Rebreanu semidec., et. 1/11, 59 mp, 2010, Apartament deosebit de 2 camere situat in complexul Rasarit de Soare, acesta se afla la et. 1/11 si este orientat catre N-E. Apartamentul a fost renovat, mobilat si utilat cu ajutorul unui designer **82.000 €;** ☎0722.816.821 marcel@k-imobiliare.ro

1190. **Titan** - Metrou 1 Decembrie 1918 apartament 2 camere dec., et. 1/6, 51 mp, 2020, **58.140 €;** ☎0770.490.490 costel.guinea@estimobiliar.ro

1191. **Titan** - Metrou 1 Decembrie 1918 Apartament 2 camere dec., et. parter/6, 61 mp, 2020, **58.767 €;** ☎0770.480.480 florian.tudoran@estimobiliar.ro

1192. **Titan** - Metrou 1 Decembrie 1918 apartament 2 camere tip studio dec., et. 1/6, 53 mp, 2020, **54.060 €;** ☎0770.490.490 costel.guinea@estimobiliar.ro

1193. **Titan** - Metrou 1 Decembrie 1918, sector 3, 2 camere dec., et. 3/3, 57 mp, 2021, **74.273 €;** ☎0770.390.390 sales@estimobiliar.ro

1194. **Titan** - Metrou 1 Decembrie 1918. Apartament 2 camere dec., et. parter/6, 76 mp, 2020, **56.100 €;** ☎0770.490.490 costel.guinea@estimobiliar.ro

1195. **Titan** - Metrou 1 Decembrie 1918. Apartament 2 camere tip Studio dec., et. 1/6, 51 mp, 2020, **53.040 €;** ☎0770.490.490 costel.guinea@estimobiliar.ro

1196. **Titan** - Parc IOR dec., et. 6/10, 55 mp, 1980, Nicolae Sebe, apartament de 2 camere cu bucatarie mare, renovat complet, instalatii schimbate, toate imbunatatirile. 4 minute parc IOR, **78.000 €;** ☎0769.651.162 office@ramax.ro

1197. **Titan** -2 camere sector 3, aproape de metrou Titan - Ozana dec., et. 2/6, 59 mp, 2021, **76.000 €;** ☎0722.468.349 daniel.iancu@zonadesud.ro

1198. **Titan** -Theodor Pallady et. 1/7, 55 mp, 2021, Theodor Pallady, 800 m metrou Nicolae Teclu, asamblul Evia, apartamente 2, 3 si 4 camere. Zona verde a sectorului 3 **61.900 €;** ☎0740.057.956 loredanapopescu@titanul-nou.ro

1199. **Titan** 2 camere dec., Zona verde dec., et. 2/7, 69 mp, 2021, **70.500 €;** ☎0722.468.349 daniel.iancu@zonadesud.ro

1200. **Titan** intersectie, pe Grigorescu, stradal, semidec., et. 1/10, 51 mp, chiar la parc IOR si metrou, bloc reabilitat, termopane, fara imbunatatiri, liber **67.000 €;** ☎0728.777.132 office@ramax.ro

1201. **Titan** metrou dec., et. 6/10, 55 mp, 1980, Basarabia, Nicolae Sebe, confort 1, dec., bucatarie mare, renovat recent, gresie, faianta, parchet, termopane, instalatii schimbate, situat la 10 min metrou **78.000 €;** ☎0732.135.471

1202. **Titan** Metrou- Parc dec., et. parter/4, 1970, Parcul Titani, Burdujeni , confort 1, dec., bloc4 etaje reabilitat termic, vedere parc, baia si bucataria renovate, situat la 10 min metrou, **66.500 €;** ☎0732.135.471 ramax10@yahoo.com

1203. **Titan** Nicolae Grigorescu ,comision 0%. semidec., et. parter/3, 47 mp, 2020, **59.500 €;** ☎0737.500.374 ionut.chima@zonadesud.ro

1204. **Titan** Pallady ap 2 cam 69,65 mpc, comision 0, dec., et. 1/7, 2022, Titan Pallady (Gura Ariesului), ap 2 cam cf 1 dec, 59 mpu et 1/7 finisaje premium gresie faianta import Spania la alegere, tamplarie PVC Salamander cu gemuri tripane, incalzire in pardoseala comis 0 **73.200 €;**

1205. **Titan** Pallady, ap. 2 cam. studio 57 mp, semidec., et. 1/11, 2022, Titan, apr metrou N Teclu, Titan, ap 2 cam et1/11 dec, balcon, 57 mp, toate utilitatile, finisaje premium, CT,tamplarie Salamander, usa met. Ikea, Auchan, Metro, Lidl, de la 59700 E,, dir dezv comis 0 **62.700 €;** ☎0767.061.111 andrei.partner@yahoo.com

1206. **Titan** Pallady, Metrou 7 min, Ap 2 camere dec., et. 1/8, 55 mp, 2021, **66.533 €;** ☎031.005.17.97 natalin.p@star-construct.ro

1207. **Titan** Pallady, Metrou 7 min, Ap 2 camere dec., et. 1/8, 63 mp, 2021, **76.254 €;** ☎031.005.17.97 natalin.p@star-construct.ro

1208. **Titan** Pantelimon, Costin Georgian, semidec., et. 8/10, 52 mp, 1979, Vergului, 2 camere, 8/10, semidec., 52 mp, renovat bucatarie, grup sanitar, acces facil zone Morarilor, Pantelimon, 1Decembrie1918, Delfinului, Basarabia, Trapezului, Dristor, **57.900 €;** ☎0763.656.867 albu_ovidiu_mihai@yahoo.com

1209. **Titan** Parc IOR, 5 minute metrou Nicolae Grigorescu semidec., et. 9/10, 51 mp, 1976, bloc 1976, reabilitat, situat aproape de parcul IOR, pe o strada linistita, etaj 9/10, parchet, gresie, faianta, termopan, aer conditionat, liber, ideal investitie, locuit, sunati, merita vizionat, **78.000 €;** ☎0770.437.576 agentie3@mauwis.ro

1210. **Titan** Policlinica, str. Postavarul, circular, et. parter/10, 52 mp, 2 camere confort 1 circular, semimobilat, parter, 10 m balcon, gresie, faianta, parchet, termopan, bloc reabilitat, liber, zona verde, **66.000 €;** ☎0771.036.925

1211. **Titan** Supeco, 1 Decembrie 1918 semidec., et. 4/10, 36 mp, 1974, Titan Supeco, confort 2 semidec., etajul 4/10, renovat complet, mobilat, suprafata 36 mp, nu are balcon, bloc tip U, construit in 1974, reabilitat termic, aproape de metrou 1 Decembrie 1918 **47.500 €;** ☎0771.265.376 agentie9@mauwis.ro

1212. **Titan** Theodor Pallady- Parcul Teilor 2 camere dec., et. 5/parter, 51 mp, 2021, **66.300 €;** ☎0722.468.349 daniel.iancu@zonadesud.ro

1213. **Titan,** dec., et. 3/8, 53 mp, 1984, 1 Decembrie, Mc Donald's, c-tie 1984, cf. 1, dec., 3/8, balcon inchis, foarte curat, g, f, p, t, um, locuibil, 53 mp, bucatarie mare, scara curata, bl. reabilitat termic, 8-9 minute metrou, intabulat, disc., **71.000 €;** ☎0761.749.316/ 0722.824.757

1214. **Titan,** dec., et. parter/6, 94 mp, 2021, apartament 2 cam. zona Titan Pallady, metrou, parter/6, finisaje de exceptie la alegere, bloc nou finalizat anul acesta. Suprafata utila 59 mp, ap dec., balcon si curte generoasa de 35 mp. **85.900 €;** ☎0731.111.602 irina@sudbroker.ro

1215. **Titan,** dec., et. 7/11, 65 mp, 2021, apartament intr-un bloc nou, etaj 8/11, tehnologie de ultima generatie, materiale de cea mai buna calitate, spatiu de barbeque, pista de alergat, videofon multifunctional, 2 lifturi, balcon mare **107.900 €;** ☎0722.525.060 gabrielmanole1@yahoo.com

1216. **Titan,** et. 7/10, 54 mp, stradal, langa metrou Grigorescu, cf.1, 7/10, balcon in termopan, 54 mp, super zona, langa parcul IOR, bl. reabilitat termic, piata, aproape scoala Hamburg, gradinita, acte in regula, disc., **67.000 €;** ☎0761.749.316/ 0722.824.757

1217. **Titan,** 1 Decembrie, Jean Steriadi, metrou dec., et. 3/4, 46 mp, 1970, Apartament cu 2 camere, dec., et 3/4 in bloc reabilitat, din 1970. Cu imbunatatiri, nu are balcon, prezinta boxa si loc de parcare. Acte la zi, se accepta si credit. La 5 minute de metrou. COD E0388 **65.000 €;** ☎0732.384.050 express.imobiliare5@gmail.com

1218. **Titan,** 1 Decembrie, Liviu Rebreanu, Auchan semidec., et. 3/10, 53 mp, 1975, Apartament cu 2 camere, semidec., 3/10, bloc din 1975, reabilitat, cu imbunatatiri, geam la grupul sanitar, cu debara, logie, mobilat, zona avantajoasa. COD E0390 **76.000 €;** ☎0732.384.050 express.imobiliare5@gmail.com

1219. **Titan,** 1 Decembrie, Nicolae Grigorescu, Dumbrava dec., et. 7/10, 44 mp, 1975, Apartament total renovat, dec., et. 7/10, imobil reabilitat. Instalatiile electrice si sanitare sunt schimbate, bucataria este mobilata, utilata si dispune de balcon. Acte la zi, credit.COD E0346 **67.000 €;** ☎0732.384.050 express.imobiliare5@gmail.com

1220. **Titan,** 10 minute metrou Costin Georgian, semidec., et. 4/4, 50 mp, 1965, chiar pe Badeni, bloc reabilitat, terasa fara probleme, gresie, faianta, parchet, termopane, geam baie, liber, toate actele, negociabil, **59.000 €;** ☎0728.777.132 office@ramax.ro

1221. **Titan,** 10 minute metrou, chiar la parcul Titanii, dec., et. parter/4, 50 mp, 1970, pe Burdujeni, confort 1, dec., bloc 4 etaje, reabilitat termic, vedere parc, baia si bucataria renovate, liber, toate actele **66.500 €;** ☎0728.777.132 office@ramax.ro

1222. **Titan,** 2 minute metrou 1 Decembrie 1918 semidec., et. 8/10, 51 mp, 1973, bloc reabilitat, etaj 8/10, aer conditionat, termopan, intrare stradala, vedere spate, liber, se poate locui cu investitii minime. In zona avem piata Trapezului, magazine, liceu, scoala generala. **63.500 €;** ☎0770.437.576 agentie3@mauwis.ro

1223. **Titan,** 3 minute metrou Costin Georgian, bloc 1979 semidec., et. 8/10, 51 mp, 1979, bloc 1979, etaj 8/10, confort 1, liber, curat, termopan, intrare stradala, baie cu geam, acte la zi, ideal investitie, locuit, sunati acum, merita vazut. **57.500 €;** ☎0770.437.576 agentie3@mauwis.ro

1224. **Titan,** 3 minute parc IOR si metrou, circular, et. 1/10, 51 mp, 1970, chiar pe Nicolae Grigorescu, stradal, bloc reabilitat, termopane, fara imbunatatiri, liber, toate actele **67.000 €;** ☎0732.135.471

1225. **Titan,** 50 m Parc IOR,3 min metrou Grigorescu Titan dec., et. parter/10, 55 mp, 1983, Lotrioara 19, in buza parcului, Mall Park Lake, parter inalt, balcon logie, bloc deosebit structura beton, dec., orientare S-E, 3 piete, bazin inot Dante A, in reabilitare, primul propietar, gradinite, crese **69.900 €;** ☎0755.022.290 marinzamfir03@gmail.com

1226. **Titan,** aproape de metrou, terasa spatioasa semidec., et. 2/5, 51 mp, 2021, **61.700 €;** ☎031.005.00.80 clienti@star-construct.ro

1227. **Titan,** aproape de parc si metrou, dec., et. 5/10, 55 mp, 1970, apartament cu 2 camere dec., etaj 5 din 10, blocul este reabilitat iar locatia este langa parcul Titan, vis a vis de parcul IOR. Este mobilat si utilat. Risc seismic 2, **64.000 €;** ☎0765.125.570 giannirobal@gmail.com

1228. **Titan,** Auchan, Mc Donalds dec., et. 9/10, 38 mp, 1974, Titan, Auchan, Mc Donald, confort 2 dec., etajul 9/10, mobilat, utilat, balcon inchis, suprafata 38 mp, bloc construit in 1974, reabilitat termic, nestradal, str. Codrii Neamtului **52.900 €;** ☎0771.265.376 agentie9@mauwis.ro

1229. **Titan,** Auchan, Mc Donalds, dec., et. 3/10, 38 mp, 1974, Titan, Auchan, Mc.Donald, confort 2 dec., etajul 3/10, mobilat, utilat, balcon inchis, suprafata 38 mp, bloc construit in 1974, reabilitat termic, nestradal, str. Codrii Neamtului **56.000 €;** ☎0771.265.376 agentie9@mauwis.ro

1230. **Titan,** Baraje, Rest Alba semidec., et. 4/4, 1969, Barajul Bistritei, etaj 4/4, terasa refacuta, 53mp, bloc 1969, scara curata, toate actele, liber /nelocuit,se accepta credit, pret fix, vizite oricand, clasa energetica B, oferta reala, merita **60.000 €;** ☎0728.879.794

1231. **Titan,** Basarabia, apartament 2 camere 0% comision semidec., et. 3/10, 49 mp, 1970, apartamentul este situat pe strada Nicolae Grigorescu la numarul 2. Un imobil din anul 1970, recent reabilitat, la etajul 3/P+10. Are o suprafata totala de 49 mp. **63.000 €;** ☎0730.774.488 contact@vissionhouse.ro

1232. **Titan,** Bd. 1 decembrie 1918, Auchan,Parcul Titanii semidec., et. 9/10, 40 mp, 1978, Apartament de 2 camere, semidec., et. 9/10, bloc reabilitat. Cu imbunatatiri, renovat, mobilat, utilat. Zona linistita, acces la STB, hypermarketuri, scoli, gradinite. Acte la zi. COD E0268 **55.000 €;** ☎0732.384.050 express.imobiliare5@gmail.com

1233. **Titan,** Burdujeni, Policlinica Titan dec., et. parter/4, 50 mp, 1970, chiar la parcul Titanii, 8 minute metrou si scoala 195, dec., bloc reabilitat, termopane, fara balcon **68.000 €;** ☎0732.135.467 ramax2016@yahoo.com

1234. **Titan,** Camil Ressu, Metrou Nicolae Grigorescu dec., et. 6/8, 47 mp, 1975, Apartament cu 2 camere, dec., et. 6/8, bloc reabilitat. Dispune de balcon, debara, necesita imbunatatiri. Zona ofera acces foarte rapid la metrou, piete, parc IOR, scoli, gradinite.COD E0266 **69.000 €;** ☎0732.384.050 express.imobiliare5@gmail.com

1235. **Titan,** Campia Libertatii dec., et. 10/10, 55 mp, 1979, 2 camere dec.e, Titan, Campia Libertatii, Taxe si Impozite Sector 3, bloc reabilitat termic, acoperis reabilitat, 10 minute de metrou Muncii, debara mare, scara curata, luminos, linisitit, liber **63.000 €;** ☎0720.451.235

1236. **Titan,** chiar cu vedere parc IOR, pe Lotrioara, dec., et. 5/10, 55 mp, 1976, 5 minute metrou, bloc reabilitat, dec., gresie, faianta, parchet, termopane, usa metalica, balcon tip terasa, mobilat si utilat, **83.500 €;** ☎0728.777.132 office@ramax.ro

1237. **Titan,** Circa 13 Politie, dec., et. 2/4, 51 mp, 1970, cf. 1, dec., 2/4, gresie, faianta, parchet, termopan, usa metalica, bloc reabilitat, spatios, toate actele, acc credit, vecinatati: Theodor Pallady, 1 Decembrie 1918, Postavarului, Ozana, **59.900 €;** ☎0787.602.251

1238. **Titan,** Costin Georgian semidec., et. 3/4, 50 mp, 3 minute metrou, termopane, geam la baie, aer conditionat, fara imbuntatiri, toate actele, 10 minute parc IOR, **59.500 €;** ☎0732.135.467 ramax2016@yahoo.com

1239. **Titan,** dec., aproape de metrou dec., et. 1/5, 55 mp, 2021, **64.800 €;** ☎031.005.00.80 clienti@star-construct.ro

1240. **Titan,** dec., bucatarie inchisa, mobilata si utilata dec., et. 2/11, 75 mp, 2021, **89.500 €;** ☎031.005.00.80 clienti@star-construct.ro

1241. **Titan,** dec., bucatarie mobilata si utilata dec., et. 1/11, 69 mp, 2021, **87.500 €;** ☎031.005.00.80 clienti@star-construct.ro

1242. **Titan,** Grigorescu, C-tin Brancusi, metrou parc IOR semidec., et. 3/4, 49 mp, 1968, Apartament 2 camere semidec., imobil reabilitat, din 1968. Renovat, mobilat, utilat, instalatia sanitara schimbata, dispune de balcon. Acte la zi, se accepta si plata cu credit. COD E0381 **76.999 €;** ☎0732.384.050 express.imobiliare5@gmail.com

1243. **Titan,** Grigorescu, ultima unitate disponibila,comision 0%. dec., et. 1/4, 64 mp, 2021, **95.000 €;** ☎0737.500.374 ionut.chima@zonadesud.ro

1244. **Titan,** imobil 2009, etaj 1, parcare, mobilat si utilat, investitie dec., et. 1/10, 58 mp, 2009, **80.900 €;** ☎0735.551.422 florin.toma@catoma.ro

1245. **Titan,** Jean Steriadi, dec., et. 3/8, reabilitat, mobilat, utilat, amenajat, liber, metrou, piata, scoala, **68.500 €;** ☎0722.414.299

1246. **Titan,** Lidl 2 camere dec., comison 0% dec., et. 3/11, 81 mp, 2021, apartament 2 camere dec. cu terasa, comision 0%, **79.900 €;** ☎0740.057.956 loredanapopescu@titanul-nou.ro

1247. **Titan,** Liviu Rebreanu, dec., et. 3/4, 50 mp, 1970, 1 Decembrie 1918, confort 1, dec., renovat recent, gresie, faianta, parchet, termopan, instalatii noi, usi noi, bloc reabilitat termic, situat la 10 min metrou si parc Titan **62.500 €;** ☎0732.135.471 ramax10@yahoo.com

1248. **Titan,** M Nicolae Teclu, 2 camere, dec., et. 2/parter, 62 mp, 2021, **78.800 €;** ☎0722.468.349 daniel.iancu@zonadesud.ro

1249. **Titan,** Metrou 1 Decembrie 1918, apartament 2 camere dec., et. parter/6, 61 mp, 2020, **58.767 €;** ☎0770.480.480 florian.tudoran@estimobiliar.ro

1250. **Titan,** metrou 1 Decembrie 1918, apartament 2 camere semidec., et. parter/6, 125 mp, 2020, **81.056 €;** ☎0770.836.923 georgian.ganciu@estimobiliar.ro

1251. **Titan,** metrou 1 Decembrie 1918, sector 3 dec., et. parter/5, 65 mp, 2021, **75.401 €;** ☎0770.836.956 sales@estimobiliar.ro

1252. **Titan,** metrou 1 Decembrie 1918, sector 3, 2 camere dec., et. parter/10, 74 mp, 2021, **75.423 €;** ☎0770.836.923 sales@estimobiliar.ro

1253. **Titan,** metrou 1 Decembrie 1918, sector 3, 2 camere dec., et. parter/5, 53 mp, 2021, **62.500 €;** ☎0770.836.956 sales@estimobiliar.ro

1254. **Titan,** metrou 1 Decembrie 1918, sector 3, 2 camere dec., et. parter/5, 48 mp, 2021, **61.196 €;** ☎0770.836.956 sales@estimobiliar.ro

1255. **Titan,** metrou 1 Decembrie 1918, sector 3, 2 camere dec., et. 4/5, 65 mp, 2021, **78.400 €;** ☎0770.836.956 sales@estimobiliar.ro

1256. **Titan,** metrou 1 Decembrie 1918, sector 3, 2 camere dec., et. 5/5, 63 mp, 2021, **77.200 €;** ☎0770.836.956 sales@estimobiliar.ro

1257. **Titan,** metrou 1 Decembrie 1918, sector 3, 2 camere dec., et. 4/5, 59 mp, 2021, **72.000 €;** ☎0770.836.956 sales@estimobiliar.ro

1258. **Titan,** metrou 1 Decembrie 1918, sector 3, 2 camere dec., et. 5/5, 57 mp, 2021, **69.900 €;** ☎0770.836.956 sales@estimobiliar.ro

1259. **Titan,** Metrou 1 Decembrie 1918, sector 3, 2 camere dec., et. parter/5, 56 mp, 2021, **66.025 €;** ☎0770.836.956 sales@estimobiliar.ro

1260. **Titan,** metrou 1 Decembrie 1918, sector 3, 2 camere dec., et. 8/11, 65 mp, 2021, **70.350 €;** ☎0770.410.410 andrei.bolos@estimobiliar.ro

1261. **Titan,** metrou 1 Decembrie 1918, sector 3, 2 camere dec., et. 3/3, 51 mp, 2021, **61.320 €;** ☎0770.460.460 sales@estimobiliar.ro

1262. **Titan,** metrou 1 Decembrie 1918, sector 3, 2 camere dec., et. 2/3, 57 mp, 2021, **73.555 €;** ☎0770.390.390 sales@estimobiliar.ro

1263. **Titan,** metrou 1 Decembrie 1918, sector 3, 2 camere dec., et. 1/6, 64 mp, 2021, **69.606 €;** ☎0770.460.460 sales@estimobiliar.ro

1264. **Titan,** metrou 1 Decembrie 1918, sector 3, 2 camere dec., et. 1/7, 69 mp, 2021, **74.064 €;** ☎0771.169.692 sales@estimobiliar.ro

1265. **Titan,** metrou 1 Decembrie 1918, sector 3, 2 camere dec., et. parter/7, 97 mp, 2021, **90.660 €;** ☎0771.169.692 sales@estimobiliar.ro

1266. **Titan,** metrou 1 Decembrie 1918, sector 3, 2 camere dec., et. parter/7, 103 mp, 2021, **97.440 €;** ☎0771.169.692 sales@estimobiliar.ro

1267. **Titan,** Metrou 1 Decembrie 1918, sector 3, 2 camere dec., et. 3/3, 61 mp, 2021, **74.040 €;** ☎0770.380.380 sales@estimobiliar.ro

1268. **Titan,** Metrou 1 Decembrie 1918, sector 3, 2 camere dec., et. 2/2, 64 mp, 2021, **74.325 €;** ☎0770.380.380 sales@estimobiliar.ro

1269. **Titan,** Metrou 1 Decembrie 1918, sector 3, 2 camere dec., et. 3/3, 62 mp, 2021, **75.120 €;** ☎0770.380.380 sales@estimobiliar.ro

1270. **Titan,** Metrou 1 Decembrie 1918, sector 3, 2 camere dec., et. 1/3, 64 mp, 2021, **77.040 €;** ☎0770.380.380 sales@estimobiliar.ro

1271. **Titan,** Metrou 1 Decembrie 1918, sector 3, 2 camere dec., et. 1/2, 67 mp, 2021, **77.211 €;** ☎0770.380.380 sales@estimobiliar.ro

1272. **Titan,** Metrou 1 Decembrie 1918, sector 3, 2 camere dec., et. 1/3, 64 mp, 2021, **77.280 €;** ☎0770.380.380 sales@estimobiliar.ro

1273. **Titan,** Metrou 1 Decembrie 1918, sector 3, 2 camere dec., et. 5/5, 67 mp, 2021, **69.000 €;** ☎0770.450.450 sales@estimobiliar.ro

1274. **Titan,** Metrou 1 Decembrie 1918, sector 3, 2 camere dec., et. 5/5, 70 mp, 2021, **72.500 €;** ☎0770.450.450 sales@estimobiliar.ro

1275. **Titan,** Metrou 1 Decembrie 1918, sector 3, 2 camere dec., et. 9/10, 66 mp, 2021, **70.110 €;** ☎0770.380.380 sales@estimobiliar.ro

1276. **Titan,** Metrou 1 Decembrie 1918, sector 3, 2 camere dec., et. parter/10, 74 mp, 2021, **75.618 €;** ☎0770.470.470 sales@estimobiliar.ro

1277. **Titan,** Metrou 1 Decembrie 1918, sector 3, 2 camere dec., et. 3/11, 56 mp, 2021, **66.150 €;** ☎0770.480.480 sales@estimobiliar.ro

1278. **Titan,** Metrou 1 Decembrie 1918, sector 3, 2 camere, dec., et. parter/5, 61 mp, 2021, **74.450 €;** ☎0770.836.956 sales@estimobiliar.ro

1279. **Titan,** Metrou 1 Decembrie 1918, sector 3, 2 camere, dec., et. 3/5, 52 mp, 2021, **63.000 €;** ☎0770.836.956 sales@estimobiliar.ro

1280. **Titan,** Metrou 1 Decembrie 1918, sector 3, 2 camere, dec., et. 3/5, 68 mp, 2021, **82.200 €;** ☎0770.836.956 sales@estimobiliar.ro

1281. **Titan,** Metrou 1 Decembrie 1918, sector 3, 2 camere, dec., et. 3/5, 65 mp, 2021, **78.400 €;** ☎0770.836.956 sales@estimobiliar.ro

1282. **Titan,** Metrou 1 Decembrie 1918, sector 3, 2 camere, dec., et. 2/5, 55 mp, 2021, **63.500 €;** ☎0771.169.692 sales@estimobiliar.ro

1283. **Titan,** Metrou 1 Decembrie 1918, sector 3, 2 camere, dec., et. 2/3, 53 mp, 2021, **68.098 €;** ☎0770.390.390 sales@estimobiliar.ro

1284. **Titan,** Metrou 1 Decembrie 1918, sector 3, 2 camere, dec., et. 2/7, 69 mp, 2021, **74.118 €;** ☎0771.169.692 sales@estimobiliar.ro

1285. **Titan,** Metrou 1 Decembrie 1918, sector 3, 2 camere, dec., et. parter/3, 62 mp, 2021, **75.240 €;** ☎0770.380.380 sales@estimobiliar.ro

1286. **Titan,** Metrou 1 Decembrie 1918, sector 3, 2 camere, dec., et. 3/3, 63 mp, 2021, **75.840 €;** ☎0770.380.380 sales@estimobiliar.ro

1287. **Titan,** Metrou 1 Decembrie 1918, sector 3, 2 camere, dec., et. 1/3, 66 mp, 2021, **79.680 €;** ☎0770.380.380 sales@estimobiliar.ro

1288. **Titan,** Metrou 1 Decembrie 1918, sector 3, 2 camere, dec., et. 3/5, 54 mp, 2021, **62.500 €;** ☎0770.450.450 sales@estimobiliar.ro

1289. **Titan,** Metrou 1 Decembrie 1918, sector 3, 2 camere, dec., et. 3/5, 55 mp, 2021, **63.500 €;** ☎0770.450.450 sales@estimobiliar.ro

1290. **Titan,** Metrou 1 Decembrie 1918, sector 3, 2 camere, dec., et. 4/5, 55 mp, 2021, **65.000 €;** ☎0770.450.450 sales@estimobiliar.ro

1291. **Titan,** Metrou 1 Decembrie 1918, sector 3, 2 camere, dec., et. 2/5, 60 mp, 2021, **69.500 €;** ☎0770.450.450 sales@estimobiliar.ro

1292. **Titan,** Metrou 1 Decembrie 1918, sector 3, 2 camere, dec., et. 9/10, 69 mp, 2021, **72.525 €;** ☎0770.470.470 sales@estimobiliar.ro

1293. **Titan,** Metrou 1 Decembrie 1918, sector 3, 2 camere, dec., et. 8/10, 73 mp, 2021, **75.308 €;** ☎0770.470.470 sales@estimobiliar.ro

1294. **Titan,** Metrou 1 Decembrie 1918, sector 3, 2 camere, dec., et. 1/11, 59 mp, 2021, **70.875 €;** ☎0770.480.480 sales@estimobiliar.ro

1295. **Titan,** Metrou Nicolae Teclu Apartament 2 camere - dec., et. 1/5, 49 mp, 2020, **53.490 €;** ☎0770.836.923 georgian.ganciu@estimobiliar.ro

1296. **Titan,** metrou Nicolae Teclu, apartament 2 camere dec., et. 1/5, 49 mp, 2020, **53.490 €;** ☎0774.430.430 sales@estimobiliar.ro

1297. **Titan,** Metrou Nicolae Teclu, apartament 2 camere, dec., et. 4/7, 51 mp, 2020, **55.490 €;** ☎0770.836.956 diana.mitru@estimobiliar.ro

1298. **Titan,** metrou Nicolae Teclu, dec. dec., et. 2/11, 64 mp, 2021, **82.500 €;** ☎031.005.00.80 clienti@star-construct.ro

1299. **Titan,** metrou Nicolae Teclu, terasa spatioasa dec., et. 5/5, 68 mp, 2021, **69.000 €;** ☎031.005.00.80 clienti@star-construct.ro

1300. **Titan,** metrou Nicolae Teclu, terasa spatioasa dec., et. 1/5, 51 mp, 2021, **66.700 €;** ☎031.005.00.80 clienti@star-construct.ro

1301. **Titan,** Metrou Nicolae Teclu, total dec. dec., et. 5/5, 71 mp, 2021, **72.500 €;** ☎031.005.00.80 clienti@star-construct.ro

1302. **Titan,** Metrou, vedere stradala parc Al. Ioan Cuza dec., et. 6/10, 55 mp, 1967, Metrou Titan 1 minut, stradal, vedere parc Al. Ioan Cuza (I.O.R), cf.1 dec., et. 6/10, liber, gresie, faianta, parchet, termopan, usa metalica, mobilat. Exclusivitate Agentie imobiliara. Exclus intermediari, **79.500 €;** ☎0723.793.666 Galaxyimobrealactiv@gmail.com

1303. **Titan,** Nicolae Grigorescu, IOR, metrou, Scoala 195 semidec., et. 1/10, 52 mp, 1970, Apartament cu 2 camere, renovat integral, se vinde mobilat si utilat, situat la etajul 1 in bloc de 10 nivele, reabilitat. Acte la zi. Toate facilitatile in zona: metrou Titan, parc IOR, Mall Park-Lake **82.000 €;** ☎0725.060.020/ 0737.379.900 express.imobiliare@yahoo.com

1304. **Titan,** Nicolae Grigorescu, metrou, semidec., et. 8/10, 50 mp, 1974, 2 camere cf. 1, liber, fara risc seismic, bloc stradal, reabilitat,scara civilizata, acces imediat metrou, piata, magazine, scara curata, merita vazut, usor , 63000 eur **63.000 €;** ☎0767.922.400/ 0722.256.664 cordialimobiliare@yahoo.com

1305. **Titan,** Nicolae Teclu, apartament 2 camere, ansamblu rezidential modern, dec., et. parter/5, 76 mp, 2019, **66.800 €;** ☎0770.836.923 sales@estimobiliar.ro

1306. **Titan,** Pallady, 15 minute de metrou 1 Decembrie, apartament 2 camere dec., et. 2/6, 64 mp, 2021, **65.518 €;** ☎0770.836.956 diana.mitru@estimobiliar.ro

1307. **Titan,** Pallady, Metrou Nicolae Teclu, apartament 2 camere tip studio, semidec., et. 1/5, 50 mp, 2021, **56.000 €;** ☎0774.430.430 daniel.chiritescu@estimobiliar.ro

1308. **Titan,** Pallady, Metrou Nicolae Teclu, apartament 2 camere tip studio, semidec., et. 2/5, 42 mp, 2021, **50.500 €;** ☎0774.430.430 daniel.chiritescu@estimobiliar.ro

1309. **Titan,** Pallady, Metrou Nicolae Teclu, apartament 2 camere tip Studio, semidec., et. 3/5, 42 mp, 2021, **50.500 €;** ☎0774.430.430 daniel.chiritescu@estimobiliar.ro

1310. **Titan,** Pallady, Metrou Nicolae Teclu, apartament 2 camere, dec., et. 1/5, 63 mp, 2021, **69.700 €;** ☎0774.430.430 daniel.chiritescu@estimobiliar.ro

1311. **Titan,** Pallady, Metrou Nicolae Teclu, apartament 2 camere, dec., et. 1/5, 58 mp, 2020, **61.500 €;** ☎0774.430.430 daniel.chiritescu@estimobiliar.ro

1312. **Titan,** Pallady, Metrou Nicolae Teclu, apartament 2 camere, dec., et. 1/5, 61 mp, 2020, **63.800 €;** ☎0774.430.430 daniel.chiritescu@estimobiliar.ro

1313. **Titan,** Pallady, Metrou Nicolae Teclu, apartament 2 camere, dec., et. 1/5, 64 mp, 2020, **65.200 €;** ☎0774.430.430 daniel.chiritescu@estimobiliar.ro

1314. **Titan,** Pallady, Metrou Nicolae Teclu, apartament 2 camere, dec., et. 1/5, 65 mp, 2021, **71.600 €;** ☎0774.430.430 daniel.chiritescu@estimobiliar.ro

1315. **Titan,** Pallady, Metrou Nicolae Teclu, apartament 2 camere, dec., et. 1/5, 51 mp, 2021, **60.500 €;** ☎0774.430.430 daniel.chiritescu@estimobiliar.ro

1316. **Titan,** Pallady, Metrou Nicolae Teclu, apartament 2 camere, dec., et. 2/5, 48 mp, 2021, **57.500 €;** ☎0774.430.430 daniel.chiritescu@estimobiliar.ro

1317. **Titan,** Pallady, Metrou Nicolae Teclu, apartament 2 camere, dec., et. 2/5, 71 mp, 2021, **72.500 €;** ☎0774.430.430 daniel.chiritescu@estimobiliar.ro

1318. **Titan,** Pallady, Metrou Nicolae Teclu, apartament 2 camere, dec., et. 2/5, 72 mp, 2021, **72.900 €;** ☎0774.430.430 daniel.chiritescu@estimobiliar.ro

1319. **Titan,** Pallady, Metrou Nicolae Teclu, apartament 2 camere, dec., et. 2/5, 51 mp, 2021, **60.500 €;** ☎0774.430.430 daniel.chiritescu@estimobiliar.ro

1320. **Titan,** Pallady, Metrou Nicolae Teclu, apartament 2 camere, dec., et. 2/5, 50 mp, 2021, **56.900 €;** ☎0774.430.430 daniel.chiritescu@estimobiliar.ro

1321. **Titan,** parc IOR la 2 minute, circular, et. 8/10, 50 mp, 1976, cf. 1, circular, 50 mp, bloc monolit integral beton armat 1976, 50 mp, scara impecabila, zona superba, acces stradal, scara curata, clasa energetica A, liber, nelocuit, toate actele se accepta credit **64.000 €;** ☎0728.879.794/ 0728.879.798

1322. **Titan,** parc IOR, piata Minis dec., et. parter/8, 54 mp, 3 minute piata Minis, 7 minute metrou, dec., bloc 1978, boxa la subsol, posibilitate parcare **68.000 €;** ☎0732.135.467 ramax2016@yahoo.com

1323. **Titan,** parcul IOR, semidec., et. 1/10, 49 mp, 1979, vand apartament, urgent, actele cadastrale sunt la zi, certificat energetic clasa A, acces usor mijloace de transport in comun, se afla magazine, scoli, spatii comerciale, terase, benzinarii, etc. **74.000 €;** ☎0735.386.877 simionimobiliare.office@gmail.com

1324. **Titan,** Parcul Teilor, 2 camere cu gradina, dec., et. parter/4, 50 mp, 2021, comision 0, Auchan Parcul Teilor, apartament 2 camere tip studio cu gradina avand o suprafata utila de 42,81 mp cu terasa de 5,27 mp si gradina proprie, disponibil intr-un imobil cu regim mic de inaltime **65.800 €;** ☎0740.057.956 loredanapopescu@titanul-nou.ro

1325. **Titan,** Parcul Teilor, apartament 2 camere, dec., et. 3/4, 55 mp, 2021, comision 0, apartament cu 2 camere, avand o suprafata utila de 45,75 mp cu terasa de 19,15 mp, disponibil la etajul 3, intr-un imobil cu regim mic de inaltime D+P+2E+3R+4R. **69.350 €;** ☎0740.057.956 loredanapopescu@titanul-nou.ro

1326. **Titan,** Postavarul nr. 3, semidec., et. 3/10, 50 mp, 1975, Particular, apartament confort 1, situat la etajul 3/10, in suprafata de 50 mp, liber, semidec., bloc reabilitat, renovat la cheie **73.000 €;** ☎0732.992.745

1327. **Titan,** Th. Pallady, Metrou Nicolae Teclu, sector 3, dec., et. 4/6, 51 mp, 2021, **59.900 €;** ☎0770.380.380 sales@estimobiliar.ro

1328. **Titan,** Th. Pallady, metrou Nicolae Teclu, sector 3, 2 camere dec., et. 3/7, 63 mp, 2021, **70.000 €;** ☎0774.430.430 sales@estimobiliar.ro

1329. **Titan,** Th. Pallady, metrou Nicolae Teclu, sector 3, 2 camere dec., et. 5/10, 69 mp, 2021, **87.041 €;** ☎0770.470.470 sales@estimobiliar.ro

1330. **Titan,** Th. Pallady, metrou Nicolae Teclu, sector 3, 2 camere dec., et. 3/4, 66 mp, 2021, **70.200 €;** ☎0770.380.380 sales@estimobiliar.ro

1331. **Titan,** Th. Pallady, metrou Nicolae Teclu, sector 3, 2 camere dec., et. 1/5, 50 mp, 2021, **64.785 €;** ☎0770.836.923 sales@estimobiliar.ro

1332. **Titan,** Th. Pallady, metrou Nicolae Teclu, sector 3, 2 camere dec., et. parter/4, 66 mp, 2021, **70.200 €;** ☎0770.390.390 sales@estimobiliar.ro

1333. **Titan,** Th. Pallady, metrou Nicolae Teclu, sector 3, 2 camere semidec., et. 2/3, 50 mp, 2021, **66.728 €;** ☎0770.390.390 sales@estimobiliar.ro

1334. **Titan,** Th. Pallady, metrou Nicolae Teclu, sector 3, 2 camere dec., et. 7/7, 62 mp, 2021, **65.000 €;** ☎0770.410.410 andrei.bolos@estimobiliar.ro

1335. **Titan,** Th. Pallady, metrou Nicolae Teclu, sector 3, 2 camere dec., et. 3/7, 63 mp, 2021, **70.000 €;** ☎0770.410.410 andrei.bolos@estimobiliar.ro

1336. **Titan,** Th. Pallady, metrou Nicolae Teclu, sector 3, 2 camere dec., et. parter/4, 65 mp, 2021, **76.033 €;** ☎0770.410.410 andrei.bolos@estimobiliar.ro

1337. **Titan,** Th. Pallady, Metrou Nicolae Teclu, sector 3, 2 camere dec., et. 5/10, 69 mp, 2021, **87.041 €;** ☎0770.450.450 sales@estimobiliar.ro

1338. **Titan,** Th. Pallady, Metrou Nicolae Teclu, sector 3, 2 camere dec., et. 6/6, 54 mp, 2021, **61.900 €;** ☎0770.480.480 sales@estimobiliar.ro

1339. **Titan,** Th. Pallady, Metrou Nicolae Teclu, sector 3, 2 camere dec., et. 3/6, 51 mp, 2021, **59.900 €;** ☎0770.480.480 sales@estimobiliar.ro

1340. **Titan,** Th. Pallady, Metrou Nicolae Teclu, sector 3, 2 camere dec., et. 3/6, 59 mp, 2021, **69.185 €;** ☎0770.480.480 sales@estimobiliar.ro

1341. **Titan,** Th. Pallady, Metrou Nicolae Teclu, sector 3, 2 camere dec., et. 4/6, 60 mp, 2021, **69.529 €;** ☎0770.480.480 sales@estimobiliar.ro

1342. **Titan,** Th. Pallady, Metrou Nicolae Teclu, sector 3, 2 camere dec., et. 3/6, 60 mp, 2021, **70.495 €;** ☎0770.480.480 sales@estimobiliar.ro

1343. **Titan,** Th. Pallady, Metrou Nicolae Teclu, sector 3, 2 camere dec., et. 1/6, 63 mp, 2021, **73.313 €;** ☎0770.480.480 sales@estimobiliar.ro

1344. **Titan,** Th. Pallady, Metrou Nicolae Teclu, sector 3, 2 camere, dec., et. 1/5, 79 mp, 2021, **87.900 €;** ☎0770.360.360 sales@estimobiliar.ro

1345. **Titan,** Th. Pallady, Metrou Nicolae Teclu, sector 3, 2 camere, dec., et. 7/7, 96 mp, 2021, **93.990 €;** ☎0770.836.956 sales@estimobiliar.ro

1346. **Titan,** Th. Pallady, Metrou Nicolae Teclu, sector 3, 2 camere, dec., et. 10/11, 104 mp, 2021, **117.280 €;** ☎0770.390.390 sales@estimobiliar.ro

1347. **Titan,** Th. Pallady, Metrou Nicolae Teclu, sector 3, 2 camere, semidec., et. 5/5, 43 mp, 2021, **62.265 €;** ☎0770.836.923 sales@estimobiliar.ro

1348. **Titan,** Th. Pallady, Metrou Nicolae Teclu, sector 3, 2 camere, dec., et. 4/7, 61 mp, 2021, **67.500 €;** ☎0770.410.410 andrei.bolos@estimobiliar.ro

1349. **Titan,** Th. Pallady, Metrou Nicolae Teclu, sector 3, 2 camere, dec., et. 1/7, 72 mp, 2021, **74.600 €;** ☎0770.410.410 andrei.bolos@estimobiliar.ro

1350. **Titan,** Th. Pallady, Metrou Nicolae Teclu, sector 3, 2 camere, dec., et. 1/7, 72 mp, 2021, **77.000 €;** ☎0770.410.410 andrei.bolos@estimobiliar.ro

1351. **Titan,** Th. Pallady, Metrou Nicolae Teclu, sector 3, 2 camere, dec., et. 4/4, 65 mp, 2021, **78.779 €;** ☎0770.410.410 andrei.bolos@estimobiliar.ro

1352. **Titan,** Th. Pallady, Metrou Nicolae Teclu, sector 3, 2 camere, dec., et. 4/4, 68 mp, 2021, **82.157 €;** ☎0770.410.410 andrei.bolos@estimobiliar.ro

1353. **Titan,** Th. Pallady, Metrou Nicolae Teclu, sector 3, 2 camere, dec., et. 3/4, 71 mp, 2021, **85.910 €;** ☎0770.410.410 andrei.bolos@estimobiliar.ro

1354. **Titan,** Th. Pallady, Metrou Nicolae Teclu, sector 3, 2 camere, dec., et. 3/4, 74 mp, 2021, **88.281 €;** ☎0770.410.410 andrei.bolos@estimobiliar.ro

1355. **Titan,** Th. Pallady, Metrou Nicolae Teclu, sector 3, 2 camere, dec., et. parter/3, 74 mp, 2021, **93.000 €;** ☎0770.380.380 sales@estimobiliar.ro

Imobiliare vânzări 2 CAMERE

1356. **Titan,** Th. Pallady, Metrou Nicolae Teclu, sector 3, 2 camere, dec., et. 8/10, 70 mp, 2021, **88.263 €;** ☎0770.450.450 sales@estimobiliar.ro

1357. **Titan,** Th. Pallady, Metrou Nicolae Teclu, sector 3, 2 camere, dec., et. 2/10, 75 mp, 2021, **95.086 €;** ☎0770.450.450 sales@estimobiliar.ro

1358. **Titan,** Theodor Pallady, Auchan, dec., et. 1/4, 48 mp, 2021, comision 0% ,apartamentul propus spre vanzare este compus din 2 camere, dec., disponibil pe etaj intermediar zona Parcul Teilor, **49.400 €;** ☎0740.057.956 loredanapopescu@titanul-nou.ro

1359. **Titan,** Theodor Pallady, Auchan, 2 Camere, dec., et. parter/5, 53 mp, 2021, Corvaris Residence Titan - Direct Dezvoltator 2 Camere disponibil la parter si la etajele 1 si 2, intr-un imobil cu regim mic de inaltime D+P+2E+3R+4R. Comision 0%, **63.100 €;** ☎0740.057.956 loredanapopescu@titanul-nou.ro

1360. **Titan,** Theodor Pallady, Nicolae Teclu dec., et. 8/8, 71 mp, 2021, Zona Pallady - metrou NicolaeTeclu - Titan **67.000 €;** ☎0757.572.272

1361. **Titan,** Theodor Pallady, Nicolae Teclu, dec., et. 1/8, 59 mp, 2021, direct dezvoltator, comision 0%, Caisului Residence 3. Apartament modern cu 2 camere, cu bucatarie inchisa si living spatios. Incalzire prin pardoseala. 700 m metrou Nicolae Teclu, **66.111 €;** ☎0740.928.125

1362. **Titan,** zona verde, Liviu Rebreanu semidec., et. 1/4, 50 mp, 1974, Apartament cu 2 camere, semidec., situat la etajul 1/4, intr-un imobil recent anvelopat, construit in anul 1974, tamplarie pvc montata, instalatii electrice/ sanitare schimbate, mobilat si utilat. Mijloace de transport sunt chiar langa bloc,(tramvai, troleu, autobuz) metrou la 10 min de mers pe jos. **73.500 €;** ☎0748.312.456 costi_151980@yahoo.com

1363. **Titan-** 2 camere-Metrou 1 Decembrie semidec., et. 5/5, 48 mp, 2019, Metrou 1 Decembrie - Apartament 2 camere - tip studio - 47.60 mp utili - bloc finalizat - centrala proprie - lift - etaj5/5 - pod deasupra - beton - caramida - finisaje la alegere - comision 0% **52.360 €;** ☎0748.568.563 ansamblurinoi@yahoo.com

1364. **Titan-** Basarabia- Diham- str. N. Sebe, p/10 dec., et. parter/10, 54 mp, 1981, Apartament liber, dec., renovat recent si nelocuit dupa renovare, luminos cu vederea spre spatele blocului. In zona sunt numeroase parcuri, complexe sportive, scoli.Persoana fizica. **73.000 €;** ☎0723.250.250

1365. **Titan-** Lidl- Auchan - 2 Camere Comision 0% dec., et. 6/11, 58 mp, 2021, Apartament 2 camere tip studio cu terasa generoasa - Parcul Bratarii - Comision 0%! **69.900 €;** ☎0740.057.956 loredanapopescu@titanul-nou.ro

1366. **Titan-** parc IOR- Liviu Rebreanu-Lukoil dec., et. 3/4, 50 mp, 1970, vindem un apartament cu 2 camere, modern, proaspat zugravit, luminos, avand o bucatarie mare de aproximativ 10 mp, gresie, faianta, parchet, usi schimbate. **62.490 €;** ☎0732.135.467 ramax2016@yahoo.com

1367. **Titan-Pallady,** metrou Nicolae Teclu, Sector 3, garsoniera, dec., et. 2/7, 35 mp, 2021, **42.490 €;** ☎0770.480.480 florian.tudoran@estimobiliar.ro

1368. **Titan-parc** IOR dec., et. 6/10, 55 mp, 1980, Cinema Gloria, Potcoava, Basarabia, Arena Nationala, renovat complet, instalatii electrice si sanitare noi, gresie, faianta, parchet, termopane, usa metalica, bucatarie mare, 10 minute metroum, 5 minute parc **78.000 €;** ☎0732.135.467 ramax2016@yahoo.com

1369. **Titan-Theodor** Pallady- Auchan 2 camere dec., et. 1/4, 53 mp, 2021, Apartamentul propus spre vanzare este compus din 2 camere dec., disponibil pe etaj intermediar si va avea o suprafata utila de aprox. 44.22 mp cu un balcon in suprafata de 6.68mp. **57.000 €;** ☎0740.057.956 loredanapopescu@titanul-nou.ro

1370. **Titan.** Apartament 2 cam 63.56 mp -3 minute fata de Metrou Nicolae Teclu dec., et. 7/7, 63 mp, 2020, **70.000 €;** ☎0770.490.490 costel.guinea@estimobiliar.ro

1371. **Titan.** Apartament dec. mobilat si utilat langa parc Titan si metrou Grigorescu dec., et. parter/10, 53 mp, 1975, **69.970 €;** ☎0747.825.874 marius@murzea.ro

1372. **Titanul** Nou, M. Nicolae Teclu, Zona comerciala Pallady Ocazie 2 Camere dec., et. 1/4, 47 mp, 2021, **50.700 €;** ☎0730.888.285 nicolae.ene@zonadesud.ro

1373. **Titu** - I.C. Visarion - Gradinita semidec., et. parter/4, 65 mp, 1982, apartament 2 camere, cf. 1 semidec., etaj P/4, supraf. utila 65 mp), An 1982, un grup sanitar, un balcon, mobilat si utilat modern, intabulat, **50.000 €;** ☎0766.209.968 stancu.g@gmail.com

1374. **Toporasi,** Iacob Andrei, semidec., et. 1/4, 30 mp, 1978, ap. 2 cam., cf. 3, etaj 4/4 gresie, faianta, parchet, termopan, um, toate actele, liber, **16.500 €;** ☎0731.136.698 carmen_alice82@yahoo.com

1375. **Trapezului** chiar la metrou 1 Decembrie 1918, dec., et. 9/10, 54 mp, 1975, intersectie cu Theodor Pallady, stradal, bloc reabilitat, gresie, faianta, parchet, termopane, usa metalica, balcon mare, mobilat si utilat, liber, **72.000 €;** ☎0728.777.132 office@ramax.ro

1376. **Trapezului,** str. Ninsorii, vand ap. 2 cam., demisol, balcon, bloc nou, zona linistita, aproape metrou, piata, scoala, gradinita, confort 1, centrala proprie, bloc nou 2 etaje, pretabil orice afacere, magazin alimentar, coafor etc., negociabil; ☎0769.234.237

1377. **Turnu** Magurele Apartament 2 camere dec., et. 3/5, 57 mp, 2021, **73.000 €;** ☎0722.652.640 alexandru.dinu@zonadesud.ro

1378. **Turnu** Magurele Apartament 2 camere- dec., et. 3/5, 57 mp, 2021, **77.000 €;** ☎0722.652.640 alexandru.dinu@zonadesud.ro

1379. **Turnu** Magurele- Apartament 2 Camere de vanzare -Turnu Magurele-Luica-Exclusivitate dec., et. parter/4, 46 mp, 2018, **58.000 €;** ☎0730.888.286 roxana.dragoi@zonadesud.ro

1380. **Turnu** Magurele-Grand Arena Apartament 2 camere de vanzare - dec., et. 7/9, 53 mp, 1979, **62.000 €;** ☎0730.888.286 roxana.dragoi@zonadesud.ro

1381. **Udristei,** langa liceul Matei Basarab dec., et. 2/2, 62 mp, 1960, Proprietar, vand apartament 2 camere, dec, 62 mp, liber, 2/2, centrala proprie, bloc vechi. Exclus agentii **42.000 €;** ☎0722.870.753 marian1956bro@gmail.com

1382. **Ultracentral,** Iancu de Hunedoara, dec., et. 2/4, 60 mp, 1973, confort 1, dec., etajul 2/4, supraf.de 60 mp, parchet si usi din lemn masiv, gresie, faianta, termopan, bucatarie mobilata, foarte curat,bloc stradal, superpozitie, la 300 m distanta de blocul Perla,liber! **105.000 €;** ☎0746.188.866 mar_ancomar@yahoo.com

1383. **Ultracentral,** str. Matei Voievod, nr. 26, sect. 2 dec., et. parter/4, 77 mp, 2002, Ap. 2 camere, cf. 1, dec., SU 77 mp, P/4, iesire din bucatarie la o terasa-curte comuna de 12 mp dar cu acces doar pentru Parter, posibilitate cumparare 1-2 garaje la pret separat de 16.000 E bucata. **66.000 €;** ☎0721.485.920

1384. **Unirii** Central, Zepter dec., et. 2/8, 1992, 2 camere dec., Bdul Unirii, vedere stradala, fata, bloc monolit, 74 mp, constructie 1992, aer conditionat. **150.000 €;** ☎0720.302.537 traian.ciubuc@gmail.com

1385. **Unirii** Octavian Goga, apartament 2 camere dec., et. 2/7, 61 mp, 1994, **152.000 €;** ☎0730.928.310 trimbitasu@gmail.com

1386. **Unirii,** in rond piata Alba Iulia, dec., et. 1/8, 58 mp, 1989, stradal, vedere fata, 3 balcoane, dec., gresie, faianta, parchet lemn masiv, termopane, usa metalica, aer conditionat, scara foarte curata, camere video, liber, toate actele **137.000 €;** ☎0728.777.132 office@ramax.ro

1387. **Unirii,** Piata Alba Iulia, dec., et. 1/8, 70 mp, 1993, stradal, vedere rond, etaj 1/8, dec., renovat, suprafata 70 mp, 3 balcoane, bloc monolit, constructie 1995, liber, ideal locuinta/investitie, **149.000 €;** ☎0722.359.898 office@interpartes.ro

1388. **Unirii,** Registrul Comertului, dec., et. 2/8, 70 mp, 1995, stradal, apartament 2 camere, etaj 2/8, dec., vedere bulevard, suprafata 70 mp, 3 balcoane, cadastru, intabulare, bloc monolit, bloc 1995, liber, **136.000 €;** ☎0722.359.898 office@interpartes.ro

1389. **Unirii,** Str. Prof. Ionescu Gion semidec., et. 1/2, 84 mp, 1930, Proprietar vand apartament situat in vila monument istoric clasa B conform releveu/schita. Suprafata este de 66 mp (baie, bucatarie, 2 camere), plus boxa de 16 mp. **86.000 €;** ☎0799.424.384

1390. **Unirii-** Rond Alba Iulia-Bdul Decebal dec., et. 1/8, 67 mp, 1989, chiar in rond, vedere stradala, 3 balcoane, dec., gresie, faianta, parchet, termopane, usa metalica, monitorizat video. **137.000 €;** ☎0732.135.467 ramax2016@yahoo.com

1391. **Unirii-Piata** Alba Iulia dec., et. 7/10, 55 mp, 2008, 2 camere et 7/10, mobilat si utilat complet, bucataria open space(din constructie), poate fi inchisa, constructie 2008, deosebit, liber, Se accepta credit. 125000 negociabil **125.000 €;** ☎0749.117.424

1392. **Universitate** -Daca esti colectionar de antichitati, hai sa-ti dau un pont semidec., et. 6/6, 57 mp, 1937, **59.800 €;** ☎0748.889.926 ionut.stancu@imobiliare-acasa.ro

1393. **Universitate** Arhitectura, 2 cam., et.6/9, mobilat semidec., et. 6/9, 46 mp, 1938, Universitate Arhitectura, 2 cam., imobil interbelic, et.6/9, mobilat, utilat complet, pretabil investitie, acte pregatite pt vanzare, **59.000 €;** ☎0729.705.644

1394. **Universitate,** Coltei dec., et. 2/8, 67 mp, 1969, 2/8, dec., St-67mp, Su-62mp, renovat total, finisaje de calitate, bucatarie mobilata si utilata partial, parchet le4mn masiv, tamplarie PVC si rulouri exterioare comanda electrica, terasa 6mp, **144.000 €;** ☎0720.663.399 siadconcept@gmail.com

1395. **Universitate,** Magheru, Romana, Maria Rosetti, semidec., et. 5/8, 45 mp, 1952, proprietar, Magheru, Maria Rosetti nr. 36, 2 camere semidec., lux, complet renovat, totul nou, semimobilat, bucatarie mobilata, utilata, geam baie, bloc fara risc seismic, liber, neg., **69.800 €;** ☎0732.021.224

1396. **Universitate,** Maria Rosetti Apartament 2 camere in vila, 75mp , dec., et. demisol, 75 mp, 1975, **140.000 €;** ☎0747.116.603 contact@casta.eu

1397. **Uverturii,** Sos. Uverturii, semidec., et. parter/5, 45 mp, 2019, apartamentul este finisat la cheie, documentatie completa, bucatarie inchisa, baie cu aerisire naturala. Calitate premium, acces f. rapid la mijloacele de transport in comun, **59.800 €;** ☎0773.362.406

1398. **Vacaresti** vanzare ap 2 cam dec., et. 4/4, 54 mp, 1984, Vacaresti vanzare ap. 2 cam cf1 dec, 4/4, 54 mp, constructie 1984, apartamentul este renovat, bucatarie mobilata, cadastru, intabulare, baie cu geam. **83.000 €;** ☎0724.337.658 agentie6@mauwis.ro

1399. **Vacaresti,** finalizat, vedere superba, birou de vanzari, dec., et. 2/7, 44 mp, 2021, **57.629 €;** ☎031.005.18.20 andrei.u@star-construct.ro

1400. **Vacaresti,** sos. Oltenitei metrou 5 min., ocazie, semidec., et. 8/8, 55 mp, 1965, etaj 8/8, semidec., bloc reabilitat termic. Este renovat, gresie, faianta, parchet, termopan. Bloc linistit, scara curata. Distanta pana la metrou 5 min. In imediata apropiere se afla Sun Plaza **53.000 €;** ☎0770.805.447 agentie2@mauwis.ro

1401. **Vanzare** apartament gradina, comision 0, sector 4 dec., et. parter/3, 89 mp, 2020, Aria City Residence este un concept nou despre apartamente confortabile, spatioase, accesibile din toate punctele de vedere, calitatea ne reprezinta. Discount pentru plata cash! **68.875 €;** ☎0731.551.555 marian@mariannut.ro

1402. **Vatra** Luminoasa intersectie sos. Mihai Bravu, semidec., et. parter/10, 48 mp, 1970, confort 1, semidec., reabilitat termic, vedere spate, bloc fara risc seismic, situat chiar pe Vatra Luminoasa la 7-8 min metrou Muncii sau Iancului, liber, **65.000 €;** ☎0728.777.132 office@ramax.ro

1403. **Vatra** Luminoasa, particular, vand/ inchiriez stradal, parter, mobilat, bloc reabilitat termic, **65.000 €;** ☎0742.045.188

1404. **Vatra** Luminoasa, Mihai Bravu, semidec., et. parter/10, 48 mp, 1970, confort 1, semidec., bloc reabilitat termic, vedere spate, bloc fara risc seismic, liber acte ok, situat chiar pe Vatra Luminoasa la 7-8 min metrou Muncii sau Iancului, **65.000 €;** ☎0732.135.471 ramax10@yahoo.com

1405. **Veteranilor,** Rasaritului, Militari, Lujerului dec., et. parter/3, 57 mp, 2020, Ap 2cam. 57mpu, nou- finisat 2021, bloc nou, Parter inalt din 3, gata de locuit, contorizat, toate actele la zi, se accepta si credit. Zona Militari- Lujerului, str. Rasaritului. Pret usor negociabil. **87.500 €;** ☎0723.711.170/ 0742.457.890 paiulaurentiu@yahoo.com

1406. **Viilor** 92, Metrou Eroii Revolutiei, proprietar et. 6/7, 48 mp, 1960, Proprietar / particular vand apartament situat in sos. Viilor 92, acces imediat la metrou, tramvai si autobuz.Centre comerciale in apropiere, parc, acces facil in centru Bucuresti. **54.321 €;** ☎0771.583.478 mihai.stefan.cristi@gmail.com

1407. **Virtutii.** Apartament Finalizat ! Mutare imediata ! dec., et. 11/12, 57 mp, 2020, **94.500 €;** ☎0764.665.766 simona@apartamentdecumparat.ro

1408. **Vitan** semidec., et. parter/10, 34 mp, 1970, Auchan, str Nicolae Pascu, cf II, liber , fara imbunatatiri, semistradal, acte la zi **57.000 €;** ☎0745.087.966/ 0727.884.946 office_treibrazi@yahoo.com

1409. **Vitan** dec., et. 2/10, stradal, Auchan, (fostul Real) cf. 1, dec., 2/10, balcon inchis in termopan, bl. reabilitat termic, scara curata, aproape scoala, gradinita, piata, aproape transport, cadastru intabulare disc., **67.000 €;** ☎0761.749.316/ 0722.824.757

1410. **Vitan** apartament 2 cam in Rin Grand Hotel, vedere panoramica semidec., et. 13/15, 50 mp, 2008, **59.500 €;** ☎0746.666.094 vlad@vladtrimbitasu.ro

1411. **Vitan** Barzesti, Delta Vacaresti View, comision 0, ap 2 cam, bloc finalizat dec., et. 1/7, 52 mp, 2021, **69.501 €;** ☎031.005.17.72 daniel.a@star-construct.ro

1412. **Vitan** Barzesti, Rin Hotel, dec., et. 4/11, 60 mp, 2008, in incinta hotelului, finisaje de lux, deosebit, varianta mare, su 60 mp, ideal investitie, se inchiriaza usor, acceptam credit, ocazie, **75.000 €;** ☎0753.075.109

1413. **Vitan** Mall semidec., et. 7/8, 57 mp, 2009, Zona Nerva Traian- Vitan Mall si aproape de metrou Mihai Bravu apartament semidec., spatios, luminos cu vedere pe spate. Constructie 2009 situat la un etaj 7/8. Se vinde mobilat-utilat complet, **82.000 €;** ☎0731.300.030 robert.tentantimob@yahoo.com

1414. **Vitan** Mall, strada Branduselor, semidec., et. parter/4, 57 mp, 1984, Vand apartament 2 camere, P/4, semidec., **94.500 €;** ☎0731.609.187 adrian.evidentlow@gmail.com

1415. **Vitan** Mall- Foisorului Vanzare apartament 2 camere semidec., et. 7/8, 2009, Zona Nerva Traian- Vitan Mall la 5' de metroul Mihai Bravu apartament conf. I. semid. etaj 7/8, spatios, luminos, constructie 2009. Se vinde mobilat, utilat, centrala propie, pozitie excelenta. **82.000 €;** ☎0732.940.972 florikiss57@yahoo.com

1416. **Vitan** metrou Mihai Bravu, apartament 2 camere dec., et. 1/3, 45 mp, 2016, **98.900 €;** ☎0730.928.310 trimbitasu@gmail.com

1417. **Vitan** Nou, Foisorului, dec., et. parter/4, 2013, Vand apartament 2 camere Vitan Nou, strada Foisorului, in apropiere Mall Vitan, 55 mp, plus curte 54 mp, parter din 4, constructie 2013, **134.000 €;** ☎0731.609.187 adrian.evidentlow@gmail.com

1418. **Vitan,** et. 1/4, hypermarket Auchan, cf. 2, complet renovat total, finisat, g, f, p, t, um, etajul 1, balcon inchis in termopan, scara foarte curata, metrou 9-10 minute, aproape transport, cadastru, intabulare merita vazut **52.000 €;** ☎0761.749.316/ 0722.824.757

1419. **Vitan,** dec., et. 6/12, 50 mp, 2007, Vitan Barzesti, Rin Hotel, in incinta hotelului, se vinde mobilat, utilat complet, acceptam credit, ocazie. **59.990 €;** ☎0753.075.109

1420. **Vitan,** 2 camere cu vedere la Delta Vacaresti, mutare imediat dec., et. 2/7, 52 mp, 2021, **69.501 €;** ☎031.005.07.19 diana.d@star-construct.ro

1421. **Vitan,** apartament 2 camere, Calea Vitan Zizin dec., et. 2, 55 mp, 1985, **91.500 €;** ☎0747.116.603 contact@casta.eu

1422. **Vitan,** Auchan, semidec., et. 4/4, 1975, Calea Vitan Auchan, strada Nicolae Pascu, apartament 2 camere confort 2 semidec. mobilat, utilat complet, finisat complet, luminos cu vedere pe spate. Constructie 1975, etaj 4/4. Liber. **44.000 €;** ☎0731.300.030 robert.tentantimob@yahoo.com

1423. **Vitan,** Delta Vacaresti, 2 camere, bloc finalizat, accept credit dec., et. 1/7, 44 mp, 2021, **57.733 €;** ☎031.005.07.19 diana.d@star-construct.ro

1424. **Vitan,** Dristor, semidec., et. 2/4, 62 mp, 1985, 2 cam.Vitan Mall-Agatha Barsescu, complet renovat cu materiale premium, instalatii electrice si sanitare schimbate, tevi de cupru, usi de lemn, 118000 euro negociabil. Se accepta credit, **118.000 €;** ☎0749.117.424

1425. **Vitan,** Mihai Bravu, finalizat, dec., et. 2/6, 55 mp, 2020, dezvoltator, 5 min. fata de metrou Mihai Bravu, 2 camere dec.e 54 mp, parcare subterana contra cost, bloc nou din caramida, centrala proprie, bucatarie inchisa. 10 minute pana la parcul Tineretului **97.000 €;** ☎0722.248.933 viorel.iosifescu@gmail.com

1426. **Young** City Residence 2 - Metrou Berceni dec., et. parter/6, 58 mp, 2021, Direct Dezvoltator Â– Apartament 2 camere, dec., suprafata utila 58.5 mp, parter/6, lift silentios, finisaje de exceptie, 7-8 minute statie metrou Berceni, contorizari individuale! Comision % **58.000 €;** ☎0740.319.805 diana.badescu@maral.biz

1427. **Young** City Residence 2 - Metrou Berceni dec., et. parter/6, 65 mp, 2021, Direct Dezvoltator Â– Apartament 2 camere, dec., suprafata utila 65.5 mp, 6/6, lift silentios, finisaje de exceptie, 7-8 minute statie metrou Berceni, contorizari individuale! Comision % **63.500 €;** ☎0740.319.805 diana.badescu@maral.biz

1428. **Young** City Residence 2 - Metrou Berceni dec., et. parter/6, 65 mp, 2021, Direct Dezvoltator Â– Apartament 2 camere, dec., suprafata utila 65.5 mp, parter/6, lift silentios, finisaje de exceptie, 7-8 minute statie metrou Berceni, contorizari individuale! Comision % **63.500 €;** ☎0740.319.805 diana.badescu@maral.biz

1429. **Zagazului,** North Area Lake View, apartament cu terasa 47 mp, dec., et. parter/8, 117 mp, 2010, **249.000 €;** ☎0722.382.832 contact@erikachica.ro

1430. **Zagazului,** North Area Lake View, apartament cu terasa 47 mp, dec., et. parter/8, 117 mp, 2010, **249.000 €;** ☎0722.382.832 contact@erikachica.ro

Imobiliare vânzări 3 CAMERE

Apartamente 3 camere

1. **1 Decembrie** 1918 Metrou semidec., et. 5/6, 2014, Trapezului, chiar la metrou, stradal pe Theodor Pallady, vedere spate, mansarda, etajul 5 si 6, instalatii electrice si sanitare noi, 2 gr sanitare, centrala, gresie, faianta, termopan, parchet, **80.000 €;** ☎0732.135.471 ramax10@yahoo.com

2. **1 Decembrie** 1918- Piata Trapezului dec., et. 4/4, 65 mp, 1975, 7 minute metrou si piata, dec., termopane, bloc reabilitat, fara imbunatatiri. **69.000 €;** ☎0732.135.467 ramax2016@yahoo.com

3. **1 Decembrie** Metrou -Apartament 3 camere -Titan semidec., et. 3/3, 71 mp, 2021, Titan, Bloc nou! Apartament 3 camere, 2 bai, bucatarie inchisa, incalzire pardoseala, finisat complet, in apropiere de Metrou 1 Decembrie. **79.100 €;** ☎0748.568.563

4. **1 Decembrie** Metrou, dec., confort 1 dec., 75 mp, etajul 6/10, bloc 1979, cu gresie, faianta, termopan, decent, 2 balcoane si 2 gr. sanitare, zona linistita, acte la zi, se accepta credit, merita vazut, **97.000 €;** ☎0728.879.795

5. **1 Decembrie,** Auchan, Ocazie, dec., confort 1 dec., 69 mp, etajul 7/8, bloc 1986 reabilitat, cu imbunatatiri, zona linistita, acte la zi, 2 grupuri sanitare, se accepta credit, merita vazut, **95.000 €;** ☎0728.879.795

6. **1 Decembrie,** Barajul Bistritei semidec., et. 9/10, 67 mp, 1970, la 10 min. de metrou Titan, confort 1 semidec., 67 mp, etajul 9/10, bloc 1970, cu gresie, faianta, parchet, termopane, centrala proprie, acte la zi, zona linistita, se accepta credit, merita vazut **77.000 €;** ☎0728.879.795

7. **1 Decembrie,** oferta reala, dec., 3 camere la pret de 2, confort 1 dec., 64mp, etajul 4/4, bloc 1975 reabilitat, fara probleme cu terasa, necesita renovare totala, acte la zi, liber, zona linistita, merita vazut, **66.500 €;** ☎0728.879.795

8. **1 Decembrie,** str. Postasului, la 10 minute de metrou, confort 1 dec., 71 mp, etajul 1/10, bloc 1980 reabilitat, cu termopan si usa metalica, decent, acte la zi, zona linistita, liber, 2 gr. sanitare, merita vazut **79.000 €;** ☎0728.879.795

9. **13 Septembrie** vis-a-vis de Marriott semidec., et. parter/parter, Apartament 70 mp, toate facilitatile, finisat la cheie, centrala gaz, aer conditionat, contoare. Apartamentul este o casa cu intrare din strada, unic propietar, super oferta, posibilitate de mansardare. **89.900 €;** ☎0769.734.755 iliescu_nicu2000@yahoo.com

10. **13 Septembrie,** Marriot, Catedrala Mantuirii, semidec., et. 2/8, 76 mp, 1992, apartament de 3 camere semidec. din 1992, vizavi de Hotel Marriot. Apartamentul are 2 grupuri sanitare, liber, toate actele ok. **155.000 €;** ☎0769.651.162

11. **Agatha** Barsescu, Mall Vitan dec., et. 7/8, 77 mp, 1991, 2 minute Mall, dec., hol H, 77 MP, bucatarie mare, 2 gr sanitare, gresie, faianta, parchet, termopane, usa metalica, mobilat, bloc reabilitat, scara curata. **125.000 €;** ☎0732.135.467 ramax2016@yahoo.com

12. **Aleea** Salaj, Rahova dec., et. 8/10, 67 mp, 1980, Apartament 3 cam situat in Al. Salaj, nr 10, intr-un imobil reabilitat termic, etaj 8 din 10. Apartamentul se vinde partial mobilat. Acces facil la transportul in comun, parcuri si centre comerciale. **78.000 €;** ☎0722.722.888 mparaschiv02@yahoo.com

13. **Aleea** Taifunului, Ozana, sector 3, semidec., et. parter/4, 152 mp, 2021, vand apartament 3 camere, cu gradina 70 mp, direct dezvoltator, 0 comision **134.500 €;** ☎0766.228.698/ 0799.156.868 pallady.apartaments01@gmail.com

14. **Alexandriei** Soseaua, Cristalului, dec., et. 2/3, 112 mp, 2010, luminos, 2 gr. sanitare, loc parcare, mobilat, RATB - 302, Penny, Leroy Merlin, **78.000 €;** ☎0721.115.770 dragomirdianamaria@eticimob.ro

15. **Alexandriei,** semidec., et. 4/4, 63 mp, 1976, modificari si imbunatatiri multiple: centrala termica 24kw, instalatia electrica schimbata, balconul logie are usi glisante din termopan, tamplarie exterioara Rehau 5 camere, gresie si faianta import Israel, usi interior schimbate. Partial mobilat, **66.000 €;** ☎0721.785.815 mioanaluciana@gmail.com

16. **Alexandriei,** Cristalului, Mc Donald's dec., et. 2/3, 134 mp, 2010, Apartamentul este dispus pe doua niveluri. 3 camere, 2 bai, balcon, bucatarie generoasa, scara interioara. Bloc solid. 2010. izolatie exterior. utilitati: gaze, canalizare, apa, enel. **75.000 €;** ☎0721.115.770 dragomirdianamaria@gmail.com

17. **Alexandru** Obregia. Apartament cu 3 camere -Bd Alexandru Obregia nr 7A et. 10/10, 67 mp, 1977, **75.000 €;** ☎0737.500.384 zina.epure@zonadesud.ro

18. **Alexandru** Obregia. Promotie!!! Apartament cu 3 camere -Bd Alexandru Obregia nr 7A et. 10/10, 67 mp, 1977, **75.000 €;** ☎0737.500.384 zina.epure@zonadesud.ro

19. **Amzei,** Teatru Ion Creanga trei camere et 4/7 sdec semidec., et. 4/7, 75 mp, 1958, Apartament trei camere sdec situat in Piata Amzei vis a vis de teatrul Ion Creanga .Locatie deosebita curte interioara liniste retras de la zgomotul stradal .Zona deosebita magazine metrou aproape .Potential deosebit inchiriere ! **123.000 €;** ☎0720.011.960 nicolae.imobiliare@yahoo.com

20. **Ansamblu** Arghezi Park Residence Apartament 3 camere dec., et. 1/5, 86 mp, 2021, **83.101 €;** ☎0722.204.952 alexandru.mildner@zonadesud.ro

21. **Aparatorii** Patriei dec., et. 4/4, 60 mp, 1980, Aparatorii Patriei, 3 camere, construit in 1980, 60 mp, etaj 4, mobilat, aproape de metrou. **71.000 €;** ☎0744.107.138 iustintoma93@gmail.com

22. **Aparatorii** Patriei metrou Apartament 3 Camere dec., et. 3/3, 67 mp, 2021, Apartamentul se vinde complet finisat, bransat la toate utilitatile orasului, contorizat separat intr-un cuvant "la cheie". **70.000 €;** ☎0749.122.233

23. **Aparatorii** Patriei metrou, comision 0% dezvoltator dec., et. 3/3, 68 mp, 2021, Apartament 3 camere, zona rezidentiala, la 1 minut de statia autobuz si 8 minute de metrou. Apartamentul se preda la cheie cu finisaje deosebite la alegere. Finalizare luna Iulie-August **69.900 €;** ☎0747.121.325/ 0728.406.982 adrian@ansambluri-noi.ro

24. **Aparatorii** Patriei, apartament 3 camere, dec., et. parter/2, 68 mp, 2000, **79.900 €;** ☎0730.928.310 trimbitasu@gmail.com

25. **Aparatorii** Patriei, Dr. Jilavei, sector 4, metrou et. 2/3, 74 mp, 2020, Apartament situat intr-un ansamblu nou si modern cu finisaje deosebite, centrala termica si locuri de parcare. Zona este una Rezidentiala cu statie autobuz in fata blocului. Metrou la 850 m, comision 0 **81.000 €;** ☎0747.121.325/ 0749.122.233 adrian@ansambluri-noi.ro

26. **Apartament** 3 camere 100mp, curte si gradina 450mp, 2 locuri de parcare-Cotroceni semidec., et. parter/1, 100.00 mp, 1937, **219.000 €;** ☎0732.020.021 contact@nicoletapostolache.ro

27. **Apartment** in vila Kiseleff - o locatie de exceptie, apartament minunat! semidec., et. parter/1, 81.00 mp, 1927, **435.000 €;** ☎0742.893.157 comunicari@danieldobre.ro

28. **Arghezi** Park - Apartament 3 camere dec. dec., et. 3/5, 76 mp, 2021, **78.945 €;** ☎0737.500.379/ 0737.500.379 liliana.serban@zonadesud.ro

29. **Arghezi** Park. 3 camere cu finisaje premium - dec., et. 2/5, 86 mp, 2021, **82.621 €;** ☎0726.375.629 florin.alecu@zonadesud.ro

30. **Armeneasca** - apartament cu 3 camere - Norisk semidec., et. 1/3, 82.00 mp, 1940, **125.000 €;** ☎0729.074.876 florin@norisk.ro

31. **Armeneasca,** Bulevardul Carol, Mosilor, semidec., et. 5/8, 70 mp, 1940, apartament de 3 camere semidec., renovat integra, instalatii schimbate, gresie, faianta, parchet termopan, usa metalica. Se vinde mobilat si utilat. Fara risc seismic. Liber, cadastru, **105.000 €;** ☎0769.651.162

32. **Armeneasca,** Mosilor, semidec., et. parter/4, 1939, bloc construit la sfarsitul anilor '30, fara risc seismic sau urgenta, **79.990 €;** ☎0748.237.236 marian@confortcasaimobiliare.ro

33. **Auchan** Titan, Ultima unitate, dimensiuni generoase, dec., et. 6/7, 89 mp, 2021, **95.340 €;** ☎031.005.00.80 clienti@star-construct.ro

34. **Aviatiei** - strada Smaranda Braescu dec., et. 2/4, 1983, dec., etaj 2/4 - reabilitat termic - termopan integral, 2 gr. sanitare, gresie si faianta in hol, bai si bucatarie, parchet in camere, boxa subsol (netrecuta in acte), 2 unitati aer conditionat, **149.900 €;** ☎0723.627.543 totali@totali.ro

35. **Aviatiei,** Smaranda Braescu, apartament 3 camere, dec., et. 2/4, 68 mp, 1984, conf. I. dec. etaj 2/4, anul 1984, bloc reabilitat, pozitie excelenta, vedere pe spate, boxa la subsol, **145.000 €;** ☎0732.940.972 florikiss57@yahoo.com

36. **Aviatiei,** str. Smaranda Braescu, et. 1/4 reabiliat dec., et. 1/4, 69 mp, 1984, centrala termica proprie, costuri intretinere mici, la 5 minute de metrou si Promenada, la 10 min de Parcul Herastrau, Parcul Bordei. Vecinatati Aviatorilor, Baneasa, Dorobanti, Floreasca. Nord **165.000 €;** ☎0722.393.151 libra.imobiliare@gmail.com

37. **Baba** Novac semidec., et. 5/8, 75 mp, 1980, Ap 3 camere cf 1 semidec. gresie faianta parchet termopan um 1 gr sanitar accept credit **90.000 €;** ☎0731.136.698 Carmen_alice82@yahoo.com

38. **Baba** Novac semidec., et. 7/9, 1963, Baba Novac- sos.Campia Libertatii. Bloc reabilitat termeic, stradal, cu 1963, caramida+ cadre beton. Apt 3 camere, semidec, etaj 7/9, supr.=67 mp, vedere Est, baie cu geam, balcon, parchet din lemn masiv. **72.000 €;** ☎0722.511.217/ 0762.628.915 uigimob@yahoo.com

39. **Baba** Novac dec., et. 3/4, 70 mp, 1970, Campia Libertatii, Gruiul Argesului, confort 1, decomadat, retras de la bulevard, bucatarie mare, posibilitate pentru al doilea grup sanitar, gresie, faianta, parchet, termopane, boxa si loc parcare **94.000 €;** ☎0732.135.471 ramax10@yahoo.com

40. **Baba** Novac Stradal semidec., aproape de Mihai Bravu, confort 1 semidec., 75mp, etajul 6/9, bloc reabilitat, necesita renovare totala, 2 balcoane si 1 grup sanitar, acte la zi, liber, pozitie excelenta, merita vazut ! **81.000 €;** ☎0728.879.795

41. **Baba** Novac, 10 minute Parc IOR semidec., et. 6/10, 75 mp, 1965, bloc reabilitat, etajul 6/10, in apropiere de Mihai Bravu si de metrou Dristor, are parchet, termopan, 2 balcoane, fara imbunatatiri, liber, ideal locuit, sunati pentru vizionare. **81.000 €;** ☎0770.437.576 agentie3@mauwis.ro

42. **Baba** Novac, Dristor, semidec., et. 5/10, 70 mp, 1970, 2 balcoane, 5 minute metrou, 7 minute parc IOR si mall Park Lake, bloc reabilitat, scara curata. **86.000 €;** ☎0732.135.467 ramax2016@yahoo.com

43. **Baba** Novac, parcul IOR, Park Lake dec., et. 3/4, 70 mp, 1970, Vindem un apartament intr-o zona extrem de frumoasa si linistita la nici 2 minute de intrarea in parcul IOR,acest apartament este situat in planul al doilea,fiind ferit de zgomotul din bulevard. **93.900 €;** ☎0732.135.467 ramax2016@yahoo.com

44. **Baba** Novac- chiar la parcul IOR dec., et. 4/10, 83 mp, 1978, dec., 83 mp, bloc reabilitat, posibilitate parcare, 2 minute mall Park Lake, gresie, faianta, parchet, termopane, scara curata. **117.000 €;** ☎0732.135.467 ramax2016@yahoo.com

45. **Balcescu.** Apartament elegant 3 camere, 110 mp, bloc consolidat, B-dul Balcescu 24 dec., et. 5/10, 110 mp, 1930, **155.800 €;** ☎0732.020.021 contact@nicoletapostolache.ro

46. **Baneasa,** apartament 3 camere cu terasa 80 mp, Greenfield, Padurea Baneasa, semidec., et. 5/5, 71 mp, 2015, **190.000 €;** ☎0747.751.293 mihaita@mihaitamoldovan.ro

47. **Baneasa,** Aviatiei, 2011, Medicover, 95 mp dec., et. 6/7, 95 mp, 2011, 3 camere. terasa 9,7 mp, zona de living si dining 40 mp. Doua dormitoare, suprafata totala 95 mp., cu o inaltime a camerei de 3 m. etaj 6/7, 2gr. sanitare, centrala, ac, 2011, nu se plateste TVA **159.000 €;** ☎0738.323.480

48. **Baneasa,** Horia Macelariu, Herastrau dec., et. 3/4, 86 mp, 1982, Apartament 3 camere dec.e, doua grupuri sanitare, doua balcoane dintre care 1 terasa, vedere mixta, apropiere de parc, mijloacele transport **148.000 €;** ☎0765.404.303/ 0723.796.911

49. **Baneasa,** Sisesti, dec., et. 1/11, 101 mp, 2021, apartament in bloc nou pe str. Ghe. Ionescu Sisesti, imobil nou, cu finisaje din gama medie/ high create special pentru tine, comision 0%, pretul nu include TVA. Baneasa, Sisesti, Bucurestii Noi, Nord, **133.500 €;** ☎0722.602.948/ 0727.090.488 andrei@prostate.ro

50. **Baneasa-Sisesti** dec., et. 10/11, 171 mp, 2019, stradal, bloc nou, apartament 3 camere amenajat, living 40mp, 2 dormitoare mari, fiecare cu baie proprie, 4 AC, terasa 55mp. Acces mijloace transport si magazine, scoala in vecinatate. **198.000 €;** ☎0749.018.801 novahouseoffice@gmail.com

51. **Banesa** -Romatsa Lac Grivita dec., et. 1/3, 88 mp, 2021, Apartament Banesa Romatsa etajul 1 si 2 sant indentice dec. racordat la utilitati parcare cebtrala proprie 2 grupuri sanitare 2 terase +curte 60 mp, 95.000 euro +tva **195.000 €;** ☎0722.217.638 viofull@yahoo.com

52. **Banesa** -Romatsa Lac Grivita dec., et. parter/3, 87 mp, 2021, Apartament Nou 2021 Banesa Romatsa P-3-4 dec. racordat la utilitati parcare cebtrala proprie 2 grupuri sanitare 2 terase +curte 60 mp 230.000 Euro + TVA **230.000 €;** ☎0722.217.638 viofull@yahoo.com

53. **Barbu** Vacarescu Fabrica de Glucoza Petricani dec., et. 8/10, 73 mp, 2021, Confort I, dec., etaj 8 din 10, an constructie 2021, suprafata utila 67 mp + 6 mp balcon, gresie, faianta, parchet, termopan, usa metalica, totul nou, loc de parcare subteran inclus in pret. **159.900 €;** ☎0758.230.771 filip@confortcasaimobiliare.ro

54. **Barbu** Vacarescu, apartament 3 camere, vedere spate, et. 8/10, Complex 102 The Address, comision 0% dec., et. 8/10, 74 mp, 2020, **174.018 €;** ☎0740.121.267 contact@sorin-stoinea.ro

55. **Basarabia** Spitalul Judetean semidec., et. 6/8, 70 mp, 1981, adiacent, confort 1 semidec., 70mp, etajul 6/8, bloc 81 cu toate imbunatatirile, partial mobilat, acte la zi, zona linistita, la 10 min de metrou, 2gr sanitare, merita vazut! **97.000 €;** ☎0728.879.795

56. **Basarabia,** Bd Chisinau, Apartament 3 camere, semidec., et. 5, 67 mp, 1985, **95.000 €;** ☎0747.116.603 contact@casta.eu

57. **Basarabia,** Campia Libertatii, Parcul National dec., et. 5/11, 66 mp, 1968, aflat pe bd. Basarabia 68, pregatit pentru personalizat, aproape de metrou Piata Muncii, cele 3 camere dec. pot reprezenta alegerea ideala - 66 mp, et. 5/11, bloc dat in folosinta in 1968 reabilitat, **73.800 €;** ☎0749.989.988 vladimir.neisser@gmail.com

58. **Basarabia,** Metrou Costin Georgian, semidec., et. 1/4, 64 mp, confort 1, bloc caramida reabilitat, cu toate imbunatatirile moderne, instalatii noi, mobilat utilat complet modern, acte la zi, pozitie excelenta, merita vazut, **92.000 €;** ☎0728.879.795

59. **Basarabia-** Arena Nationala-Spitalul Ilfov et. 2/8, 70 mp, 1983, dec., etajul 2/8, 2 gr sanitare, gresie, faianta, parchet, termopane, bloc reabilitat, an constructiei 1983 **95.000 €;** ☎0732.135.467 ramax2016@yahoo.com

60. **Berceni** Aparatorii Patriei semidec., et. 2/4, 62 mp, 1976, Ap 3 cam conf 1 sd etaj2/4, renovat, balcon inchis loc parcare, boxa , cad intabulare **76.000 €;** ☎0723.389.967

61. **Berceni** - Brancoveanu - Huedin dec., 67 mp, 1975, bloc 4 nivele, dec., termopan de calitate, usi interior schimbate, 2 AC, gresie, faianta, parchet, dressing pe hol, bucatarie mobilata la comanda, foarte bine intretinut, 3 apartamente pe palier **70.900 €;** ☎0761.621.036

62. **Berceni** - Emil Racovita - Stradal et. 1/4, 60 mp, - 10 minute Metrou Aparatorii Patriei, bloc civilizat, zona verde, apartament de 3 camere, confort 1, etaj 1/4, termopane, gresie - faianta, parchet, aer conditionat, cadastru si intabulare, boxa. **74.900 €;** ☎0788.375.392

63. **Berceni** - Obregia dec., et. 6/10, 74 mp, 1978, Telekom, bloc 1978, apartament cf. 1, dec, etaj 6/10, fara imbunatatiri, liber, 2 balcoane, bucatarie spatioasa, apropiere piata, scoala, gradinita. **77.000 €;** ☎0733.300.779 liderimobiliare@gmail.com

64. **Berceni** - Oltenitei semidec., 68 mp, 1983, renovat, 2 grupuri sanitare, foarte bine impartit, termopan, gresie, faianta, parchet, Ac, bucatarie deschisa, orientare sud-est, 2 lifturi, apropiere metrou. **78.900 €;** ☎0761.621.036

65. **Berceni** 3 camere cu 2 bai, dormitor matrimonial cu baie, dec., et. 2/8, 74 mp, 2021, **77.425 €;** ☎0725.957.934 silviu.cioaba@zonadesud.ro

66. **Berceni** 3 camere cu Rate la Dezvoltator pe 5 ani dec., et. 3/5, 64 mp, 2021, **72.000 €;** ☎0725.957.934 silviu.cioaba@zonadesud.ro

67. **Berceni** 3 camere dec.e M. Aparatorii Patriei dec., et. 6/7, 72 mp, 2021, apartament 3 camere Viva Metalurgiei Park, 72 mp, dec., 2 bai, 10 min. de mers pe jos de Metrou Aparatorii Patriei, finisaje la alegere, centrala proprie, **90.000 €;** ☎0744.435.084 ana.maria.burda@sudrezidential.ro

68. **Berceni** 3 camere incalzire in pardoseala, terasa mare, dec., et. 4/6, 86 mp, 2021, **78.850 €;** ☎0725.957.934 silviu.cioaba@zonadesud.ro

69. **Berceni** Emil Racovita dec., et. 7/9, 71 mp, 1964, sectia 15,etaj 7/9, dec., baie cu geam, balcon, total contorizat, orientare E-S,acte la zi, Cash sau Credit daca banca accepta (bloc incadrat cls 3), Comision Agentie 2%,vecinatati: Alexandru Obregia, Nitu Vasile, **75.000 €;** ☎0758.074.444/ 021.210.76.00 valigeorgescu88@gmail.com

70. **Berceni** Metrou apartament 3 camere dec., et. 5/5, 87 mp, 2022, Propunem spre vanzare un apartament 3 camere in cadrul unui imobil nou format din P+5Etaje, in Popesti Leordeni, str. Solstitiului, aproape de statiile de metrou Berceni 15min si Dimitrie Leonida 20mi **86.500 €;** ☎0754.852.048 andreea@sienaresidence.ro

71. **Berceni** Olympus Residence, 3 camere superb Piata Sudului dec., et. 6/7, 95 mp, 2021, **119.994 €;** ☎0725.957.934 silviu.cioaba@zonadesud.ro

72. **Berceni** sector 4 Oltenitei, 3 camere la pret de 2 et. 6/7, 61 mp, 2019, **77.600 €;** ☎0725.957.934 silviu.cioaba@zonadesud.ro

73. **Berceni,** semidec., et. 8/10, 50 mp, 1971, vanzare 3 camere confort 2, apropiere metrou, gresie, faianta, parchet, termopan, bloc reabilitat, zona linistita, langa scoala, gradinita, centre comerciale, apartament renovat, cadastru, intabulare, energetic **55.000 €;** ☎0722.766.766 dragos_imob@yahoo.com

74. **Berceni,** 3 camere 2 bai si 3 balcoane, bloc nou gata dec., et. 5/5, 80 mp, 2021, **82.650 €;** ☎0725.957.934 silviu.cioaba@zonadesud.ro

75. **Berceni,** Alexandru Obregia, Covasna, loc parcare dec., et. 2/10, 69 mp, 1974, bloc reabilitat, monolit, termopan, gresie si faianta Marazzi, parchet, obiecte sanitare noi, balcon, loc parcare, zona verde, **77.000 €;** ☎0722.241.794 bogdan.ilioiu@gmail.com

76. **Berceni,** Alexandru Obreja dec., et. 8/10, 1976, 3 camere confort 1 dec., mobilat modern, etaj 8/10, faianta, parchet, termopan, frigider, aragaz, masina de spalat, **87.000 €;** ☎0761.532.117

77. **Berceni,** Aparatorii Patriei, dec., et. 4/4, 102 mp, 2022, apartament 3 camere nou in ansamblul Loka Residence, Soseaua Oltenitei, **149.800 €;** ☎0720.546.777

78. **Berceni,** apartament 3 camere cu terasa si parcare subterana dec., et. 1/7, 95 mp, 2021, **104.999 €;** ☎0725.957.934 silviu.cioaba@zonadesud.ro

79. **Berceni,** apropiere metrou IMGB, str. Solstitiului, dec., et. 1/3, 68 mp, 2021, dezvoltator imobiliar vinde apartamente cu acces facil atat la metrou (pasarela IMGB) cat si la sos. Oltenitei (Popesti-Leordeni), **87.500 €;** ☎0768.397.773/ +40724396201 mariuss_n@yahoo.com

80. **Berceni,** bd. Metalurgiei dec., et. 5/7, 75 mp, 2021, apartamentul 3 camere imobil nou, in sectorul 4 inaltime P+7. Are o suprafata utila de 75.01 mp cu finisajele incluse. Incalzire in pardoseala, centrala proprie, lift. Este la pretul de **87.000 €;** ☎0727.261.214/ 0725.382.190

81. **Berceni,** Brancoveanu semidec., et. 4/4, 63 mp, 1971, Berceni - Constantin Brnacoveanu, langa "Restaurant Nasu si Finu", ofer spre vanzare apartament compus din 3 camere, semidec., situat la etajul 4 din P+4 al unui bloc construit in anul 1971. **69.500 €;** ☎0731.602.907/ 0755.680.215 ionut.imobiliare2011@gmail.com

82. **Berceni,** Brancoveanu, dec., et. 4/4, 65 mp, 1974, apartament dec., curat, liber, se accepta credit, zona Brancoveanu, **72.000 €;** ☎0731.551.555 marian@mariannut.ro

83. **Berceni,** bulevardul Metalurgiei, dec., et. 4/8, 98 mp, 2021, Apartament 3 camere dec., bloc nou 2021, ansamblul rezidential The Grand Kristal, apartamentul se vinde cu finisaje la cheie si este bransat si contorizat la toate utilitatile orasului. **94.500 €;** ☎0721.827.390 cristi.farcas@sudrezidential.ro

84. **Berceni,** Carrefour Grand Arena, dec., et. 1/5, 70 mp, 2022, apartament de 3 camere cu o suprafata utila aproximativa de 70,40 mp, cu 2 bai, 2 balcoane, complet finisat, compartimentat excelent, **77.000 €;** ☎0735.872.987/ 0720.063.459 ianis@sudrezidential.ro

85. **Berceni,** Carrefour Grand Arena, 3 camere, dec., et. 1/5, 70 mp, 2022, 3 camere dec.e, compartimentare moderna, 2 bai, finisaje premium la alegere, centrala termica de apartament, contorizare individuala la utilitati.Se poate cumpara prin credit. Comision 0%, **77.000 €;** ☎0733.374.103 georgeta@sudrezidential.ro

86. **Berceni,** Constantin Brancoveanu chiar pe Huedin, dec., et. 4/4, 66 mp, 1980, bloc reabilitat, terasa fara probleme, dec., gresie, faianta, parchet, termopane, usa metalica, aer conditionat, toate actele, liber **71.000 €;** ☎0728.777.132 office@ramax.ro

87. **Berceni,** duplex spatios, Delta Vacaresti, bloc finalizat dec., et. 6/7, 77 mp, 2021, **102.051 €;** ☎031.005.00.80 clienti@star-construct.ro

88. **Berceni,** Emil Racovita semidec., et. 4/4, 1965, conf 1 reabilitat semidec et4/4 2balcoane, vedere mixta, renovat, mobilat, utilat complet , zona verde, acces facil scoala, gradinita, spitale, statie STB, metrou la 400m.Loc de parcare inchiriat. **85.000 €;** ☎0722.409.868 danna_millenium2000@yahoo.com

89. **Berceni,** Emil Racovita, 2/4, liber, dec., et. 2/4, 70 mp, 1967, vanzare 3 camere confort 1 dec./ circular spatios 70 mp cu 2 balcoane si vedere mixta. Bloc / scara curat civilizat zona superlinistita. Ap. fara imbunatatiri recente, curat, intretinut, **77.500 €;** ☎0723.712.883 laurcrist1991@yahoo.com

90. **Berceni,** Grand Arena, dec., et. 1/5, 70 mp, 2021, apartament 3 camere, 70 mp, etaj 1/6, imobil nou, finisaje premium: gresie, faianta, parchet, termopane, usi interior/exterior, centrala proprie cu calorifere. Comision 0%, poze cu titlu informative, **77.000 €;** ☎0727.673.020/ 0727.673.020 simona.dumitru@sudrezidential.ro

91. **Berceni,** Grand Arena, dec., et. 2/5, 73 mp, 2021, de vanzare apartament spatios, in cartierul Berceni, zona Metalurgiei, in spate la Grand Arena, langa statia STB. Compus dintr-un living generos, 2 dormitoare mari, 2 bai **75.900 €;** ☎0724.243.839 misu@sudrezidential.ro

Imobiliare vânzări 3 CAMERE

92. **Berceni,** Luica dec., et. parter/10, 60 mp, 1971, Particular vand apartament 3 camere Berceni Luica, **65.000 €;** ☎0766.722.321 Antoniostanescu@icloud.com

93. **Berceni,** Metalurgiei dec., et. 4/5, 80 mp, 2018, 3 camere confort 1 dec., mobilat partial, frigider, aragaz, amsina de spalat, aer conditionat, gresie, faianta, parchet, termopan, 2 grupuri sanitare,bloc 2018, reabilitat, **135.000 €;** ☎0771.036.925

94. **Berceni,** Nitu Vasile, P-ta Sudului semidec., et. parter/4, 65 mp, 1964, Apartament 3 camere semidec., parter /4 mobilat, utilat, renovat acum liber, termopan, usa metalica, dormitoare aer conditionat, instalatii noi sanitare electrice **95.000 €;** ☎0722.217.638 viofull@yahoo.com

95. **Berceni,** Piata Resita semidec., et. 1/4, 55 mp, 1975, liber, 3 cam. et. 2/4 cf.3, cadastru, intabulare, baie, balcon, 65.000 E, apropiere piata, tamplarie PVC inclusiv logie, necesita renovare, **65.000 €;** ☎0721.209.140 icta_imob@yahoo.com

96. **Berceni,** Sect. 4 dec., et. 4, 71 mp, 1983, Apartament 3 camere comfort 1 dec. Berceni. 90000E mobilat, 85000 nemobilatExclus agentii imobiliare!Apartamentul se cumpara direct de la proprietar! Pretul este foarte putin negociabil! **90.000 €;** ☎0723.324.729 unikul@gmail.com

97. **Berceni,** sector 4 et. 2/4, 76 mp, 2019, 3 camere, metrou Aparatorii Patriei, zona rezidentiala, sector 4. **76.000 €;**

98. **Berceni-** Strada Voila dec., et. parter/8, 63 mp, 1980, Zona buna cu scoli si gradinite.Aproape de metrou Piata Sudului si Sun Plaza.Mijloc de transport in comun foarte aproape.Se poate face balcon **81.900 €;** ☎0753.613.458 Godalex409@gmail.com

99. **Berceni.** Apartament cu 3 camere-GATA- metrou Berceni et. demisol/5, 72 mp, 2014, **62.500 €;** ☎0737.500.384 zina.epure@zonadesud.ro

100. **Berceni/** Brancoveanu /Izvorul Crisului semidec., et. 1/4, 64 mp, 1975, Vanzare apartament 3 trei camere semidec., etaj 1/4, zona linistita, verdeata, parc copii, balcon, baie, 2 doua holuri, boxe 2, contor gaze separat, necesita renovare- merita, **75.900 €;** ☎0722.783.630 elena@pikaso.ro

101. **Bragadiru** dec., et. 3/3, 143 mp, 2009, 100 MPU+ 44mpu Terasa+100mpu Pod, Profi Smardan-Bragadiru, bloc 2009 **120.000 €;** ☎0770.310.802 andrei@vectorimobiliare.ro

102. **Bragadiru** Haliu Diamantului dec., et. parter/2, 2013, Zona Soseaua Alexandriei -Bragadiru-Haliu, va propun un apartament de 3 camere cu gradina total dec., spatios, luminos situat la parterul unui bloc de 2 etaje +mansarda. **82.000 €;** ☎0731.300.030 robert.tentantimob@yahoo.com

103. **Bragadiru** Haliu Vanzare Apartament 3 camere dec., et. parter/2, 71 mp, 2013, Soseaua Alexandriei - Bragadiru - Haliu , va propun spre vanzare un ap. de 3 camere superb la P/2 cu curte propie in suprafata de 212mp, constructie 2013, supraf. utila a ap. este de 71mp utili. **82.000 €;** ☎0732.940.972 florikiss57@yahoo.com

104. **Bragadiru** Nou, apartament 3 camere 86 mp dec., et. 4, 86 mp, 2019, nu rata ultimul apartament de 3 camere din blocul 1 din ansamblului rezidential 99D Residence.Reducere Â 3.000 de Black Friday. Pret vechi Â 88.000 **85.000 €;** ☎0728.778.638 office@99d.ro

105. **Bragadiru,** jud Ilfov dec., et. 3, 76 mp, 2021, Suprafata utila 76 mp, terasa generoasa 60 mp, 2 grupuri sanitare, structura usoara, imobil P +3, imobilul este locuit in totalitate, acesta este ultimul apartament de vanzare la etajul 3 din 3. **78.000 €;** ☎0773.941.822 vachim@yahoo.com

106. **Bragadiru,** O casa mai mult decat speciala. Frumoasa si cu multi de 3!!! semidec., et. 1/3, 70 mp, 2008, **78.900 €;** ☎0748.889.926 ionut.stancu@imobiliare-acasa.ro

107. **Braila** Viziru 3 camere dec., et. 5/10, 65 mp, 1977, Apartament 3 camere vis-a-vis de complex Pistruiatu, cartier Viziru, etaj 5din10, centrala termica, usa metalica, contorizat, curat. Toate actele necesare vanzarii. **55.000 €;** ☎0722.308.771 stanescuvaleryu@gmail.com

108. **Brancoveanu** dec., et. 5/6, 83 mp, 2010, Proprietar, vand apartament duplex de tip dec., 3 camere, avand o suprafata de 83 mp, situat la etajele 5 si 6 (mansarda). **81.700 €;** ☎0770.200.226 profm_morph@yahoo.com

109. **Brancoveanu** - Oraselul Copiilor semidec., et. 3/3, 60 mp, 2007, str. Alpinesti, adiacent Bd. Brancoveanu, zona de case/vile, imobil bloc tip vila, P+2+3 mansarda, constructie 2007, 2 bai, imobil termoizolat, se poate vinde mobilat-utilat. Comision 0% cumparator **84.900 €;** ☎0726.077.077

110. **Brancoveanu** ideal credit bancar semidec., et. 3/10, 70 mp, negociabil, apartament 3 camere,confort 1, semidec.,etajul 3/10, curat, stradal, foarte bine situat, 3 min stb,10 min metrou Brancoveanu, bloc realilitat termic, acceptam credit bancar, **77.000 €;** ☎0720.039.035/ 0761.609.243 columbia.imobiliar@yahoo.com

111. **Brancoveanu** Metrou , Parcul Tineretului, dec. dec., et. 2/3, 67 mp, 2021, **119.040 €;** ☎031.005.00.80 clienti@star-construct.ro

112. **Brancoveanu,** Berceni sector 4 3 tipuri de 3 camere dec., et. 2/7, 97 mp, 2021, **92.000 €;** ☎0725.957.934 silviu.cioaba@zonadesud.ro

113. **Brancoveanu,** Berceni, 3 camere 2 terase, 2 bai, 80 mp, bloc nou dec., et. 1/9, 80 mp, 2021, **75.050 €;** ☎0725.957.934 silviu.cioaba@zonadesud.ro

114. **Brancoveanu,** Huedin, acces metrou, semidec., et. 4/10, 65 mp, apartament 3 camere transformat in 2, 65 mp, bucataria open-space, et. 4/10, bloc 1978, 2 balcoane, semimobilat (bucataria si dressing) aragaz cu hota, centrala termica proprie, g, f parchet termopan **70.000 €;** ☎0722.555.660 advaimob@yahoo.com

115. **Brancoveanu,** Luica, sector 4 dec., et. 5/6, 55 mp, 2014, 68.900 euro 3 camere sector 4 Brancoveanu Luica Grand Arena. Nou finalizat 2014 mobilat si utilat complet cu loc de parcare. Detalii si vizionari WhatsApp, SMS sau apel tel. **68.900 €;** ☎0773.747.898/ 0723.586.100 vanzaris42020@gmail.com

116. **Brancoveanu-** Parc -7 minute de metrou-imobil nou dec., et. 2/3, 68 mp, 2022, Brancoveanu Parc apartament 3 camere, etajul 2/3, imobil nou cu finalizare iulie 2022, finisaje premium, balcon, gresie-faianta Marazzi, sanitare Grohe, termopane Salamander, parcare separat, **119.000 €;** ☎0722.241.794 bogdan.ilioiu@gmail.com

117. **Brancoveanu-** Petrom 3 camere bloc reabilitat semidec., et. 4/4, 68 mp, 1965, Ap 3 camere, zona Brancoveanu, conf 1, semi-dec., bloc reabilitat termic si scara foarte curata, zona linistita (ferita de zgomotul din bulevard), ap fara renovari, acte la zi, se accepta credit **68.000 €;** ☎0755.600.060

118. **Bucur** Obor circular, et. 1/10, 62 mp, 1970, vand apartament 3 camere Bucur Obor intersectia mare langa gura de Metrou etaj 1(10) circular, bloc reabilitat termic, gresie, faianta parchet, termopan, **109.000 €;** ☎0743.060.802 amabo.imobiliare@yahoo.com

119. **Bucur** Obor, bloc Almo, dec., et. 9/11, 74 mp, 1976, apartament 3 camere (deasupra magazinului) etaj 9 din 11, intrare stradala, vedere spre Piata Obor, bloc izolat termic, 5 minute de Mall Veranda si 3 minute de metrou, **75.000 €;** ☎0726.428.565 gabybudu@gmail.com

120. **Bucuresti,** Magurele, semidec., et. 5/6, 60 mp, 2017, Apartament 3 camere, bloc nou, sectorul 5, liber, 5 minute pana la tramvai, stradal, centrala termica, bloc locuit total, **61.500 €;** ☎0722.625.665

121. **Bucurestii** Noi, Damaroaia, Str. Subcetate, dec., et. 2/3, 71 mp, 2009, apartament 3 camere, etaj 2/3, suprafata 71 mp, an 2009, mobilat si utilat, centrala, aer cond., loc de parcare subteran, boxa, situat la 400 m de metrou Parc Bazilescu, comision 3%, pret negociabil, **135.000 €;** ☎0763.839.539 george@regalhouse.ro

122. **Bucurestii** Noi, Parc Bazilescu dec., et. 2/9, 122 mp, 2010, Bucurestii Noi - Kaufland, ofer spre vanzare apartament compus din 3 camere, dec., situat la etajul2, intr-un bloc construit in anul 2010.Imobilul are 3 camere, 2 bai, bucatarie, 2 balcoane. **225.000 €;** ☎0731.602.907/ 0755.680.215 ionut.imobiliare2011@gmail.com

123. **Bucurestii** Noi, Parc Bazilescu, semidec., et. demisol/3, 62 mp, 2015, 3 camere, 2 grupuri sanitare, constructie 2015, mobilat si utilat complet (centrala termica, mobila bucatarie, mobila dormitoare, mobila living), situat la 400 m de metrou Bazilescu. Posibilitate credit bancar, **86.000 €;** ☎0766.666.898

124. **Bucurestii** Noi,1 minut metrou bazilescu,parc,masca semidec., et. 3/3, 87 mp, 1970, 3/S+P+3Et+Pod, bloc rusesc, pereti dubli,chiar langa Teatrul Masca, 87 mp utili, inclusiv boxa subsol 3mp in acte, structura deosebita, confort 1 sporit, in reabilitare, 2 grupuri sanitare, necesita amenajare **79.900 €;** ☎0755.022.290 marinzamfir03@gmail.com

125. **Bulevardul** Timisoara, Romancierilor, dec., et. 1/4, 64 mp, 1977, Bld Timisoara, stradal, cf 1, dec., etaj 1/4, gresie, faianta, parchet, balcon inchis AC, foarte curat, boxa, loc parcare, liber, acte, se accepta credit. La 5 minute de Plaza Mall, tramvai 41. Pozitie buna. **79.900 €;** ☎0737.384.412/ 0770.467.814

126. **Calarasi** Calea Hyperion dec., et. parter/6, 78 mp, 1989, Apartament de 3 camere stradal, vedere spate, dec., renonat, instalatii electrice si sanitare schimbate, gresie, faianta, termopane, usa metalica, aer conditionat, ideal coafor, salon intretinere, **120.000 €;** ☎0769.651.162 office@ramax.ro

127. **Calarasilor** semidec., et. 3/4, 80 mp, 1938, 3 camere 81 mp construiti Traian- Matei Basarab, cu imbunatatiri de calitate, bucatarie mobilata, instalatii schimbate, 2 balcoane, la 3 minute de mers de hala Traian si 7 minute de Bulevardul Unirii. **109.900 €;** ☎0749.131.838

128. **Calea** 13 Septembrie, et 5/8,cf1,dec,84mp,2 gr san dec., et. 5/8, 84 mp, 1986, intersectie Drumul Sarii (benzinaria Mol),et 5/8,cf1,dec,84mp,cu 2 balcoane si 2 grupuri sanitare,bloc 1986,Reabilitat Termic,ap este clasic,necesita amenajare,acte in regula,cadastru,intabulare,neg. **98.000 €;** ☎0762.039.796 violetaimob@gmail.com

129. **Calea** 13 septembrie, strada Lacul Plopului nr 10, dec., et. 6/8, 75 mp, 1989, particular vand apartament 3camere, confort 1, dec., etaj 6/8, liber, 75mp utili, bloc1989, doua grupuri sanitare, usa metalica, termopane, ac, balcon, cadastru, intabulare, se accepta credit, **105.000 €;** ☎0722.568.283

130. **Calea** Calarasilor semidec., et. 3/3, 48 mp, 3 cam cf 1 sdec 48 mp, P+2+ mansarada, spatii depozitare, liber, constructie 2021, balcon de 10mp, cadastru, intabulare. **89.000 €;** ☎0724.337.658 agentie6@mauwis.ro

131. **Calea** Calarasilor intersectie Popa Nan, Hyperion, dec., et. parter/7, 55 mp, 1990, stradal, vedere spate, dec., renonat, instalatii electrice si sanitare schimbate, gresie, faianta, termopane, usa metalica, aer conditionat, ideal coafor, salon intretinere, masaj, liber **120.000 €;** ☎0728.777.132 office@ramax.ro

132. **Calea** Calarasilor, dec., et. 2/7, 1995, 3 camere Calea Calarasilor, 80 mp, etaj 2/7, an 1995, in prezent reabilitat, gresie, faianta, parchet, termopan, aer conditionat, usi interioare noi, usa metalica, contor individual pentru gaze **135.000 €;** ☎0733.694.090 ingrid.pavelescu@housedat.ro

133. **Calea** Calarasilor, semidec., et. 3/3, 136 mp, 2019, Orzari, bloc finalizat 2019, etajul 3 al unui bloc de P+2+3r, suprafata utila 60 mp, terasa 40 mp, balcon 20 m, structura beton, caramida Porotherm, centrala Buderus **195.000 €;** ☎0746.799.339 contact@alexdanulescu.ro

134. **Calea** Dorobantilor semidec., et. 5/10, 70 mp, 1975, Apart. semidec. la et. 5, fara imbunatatiri, imobil reabilitat, structura beton in cadre, balcon mare, inchis, intrare stradala, acte ok, liber, pretabil credit. La doua minute de I.L. Caragiale. **134.900 €;** ☎0744.505.999 alexandru@k-imobiliare.ro

135. **Calea** Ferentari, soseaua Salaj, semidec., et. 3/3, 58 mp, 1955, Calea Ferentari intersectie cu Soseaua Salaj (benzinaria Petrom), proximitate Kaufland si parculet, semidec., etaj 3/3, bloc anvelopat (reabilitat), liber. Comision 0, **50.000 €;** ☎0744.525.191

136. **Calea** Floreasca, Fratellini, dec., et. 4/6, 181 mp, 2007, apartament 3 camere, etaj 4/P+5E+6R, an constructie 2007, 181 mp totali 105 mp+ terasa 65 mp+ scari/lift), living+ bucatarie open space, 2 dormitoare, 2 dressinguri, 2 bai, finisaje de exceptie. **330.000 €;** ☎0724.299.311 mariuseurobest@gmail.com

137. **Calea** Vacaresti , Metrou Piata Sudului dec., et. 10/12, 161 mp, 2017, etajul 10/12, cu o suprafata utila de 90mp. + 1 balcon de 4,5 mp + terasa de 70 mp., centrala termica proprie, aer conditionat, electrocasnice, mobilier si finisaje de calitate superioara. **299.000 €;** ☎+40745502099 adipiciu@gmail.com

138. **Calea** Victoriei vanzare apartament 3 camere semidec., et. 4/7, 51 mp, 1960, Calea Victoriei zona Palatului Stirbei, ideal investitie, apartament cu 3 camere, baie si grup sanitar, etajul 4/7, disponibil imediat. **100.000 €;** ☎0758.098.917/ 0758.098.905 georgian.draghia@galaxyimob.ro

139. **Calea** Vitan, apartament 3 camere 80 mp, dec., et. 3, 80 mp, 1984, **115.500 €;** ☎0747.116.603 contact@casta.eu

140. **Calea** Vitan, Mihai Bravu, semidec., et. parter/8, 70 mp, 1984, 7-8 minute metrou, semidec., 2 gr. sanitare, gresie, faianta, parchet, termopane **86.000 €;** ☎0732.135.467 ramax2016@yahoo.com

141. **Camil** Ressu, parc IOR, Dristor, dec., et. 3/4, 67 mp, 1970, 8-10 minute metrou, 5 minute piata Ramnicu Sarat, Mall Park Lake si parc IOR, dec., bloc reabilitat, vedere spate, gresie, faianta, parchet, termopane, usa metalica **95.000 €;** ☎0732.135.467

142. **Camil** Ressu, Ramnicu Sarat, str. Schitului, dec., et. 2/4, 71 mp, 1982, ap. 3 camere, dec., etaj 2/4, an 1982, bloc reabilitat, vedere mixta, baie+wc serviciu, 2 balcoane, centrala proprie, renovat recent, mobilat si utilat modern, **132.000 €;** ☎0722.511.217/ 0762.628.915 uigimob@yahoo.com

143. **Camil** Ressu- langa Piata Ramnicul Sarat Vand apartament 3 camere, parter, B-dul Camil Ressu, langa Piata Ramnicul Sarat, intrare sytadala, vedere stradala, ideal Firma, ☎0722.826.337

144. **Campia** Libertatii Parc Ocazie ! semidec., et. 7/9, 68 mp, 1965, confort 1 semidec., 68mp, etajul 7/9, bloc 1965 reabilitat, fara imbunatatiri, acte la zi, pozitie excelenta, aproape de parc, plata doarc cash, merita vazut ! **73.000 €;** ☎0728.879.795

145. **Carol** intersectie cu Mosilor semidec., et. parter/2, 70 mp, 1940, B-dul Carol intersectie cu Mosilor, 3 camere, 70 mp, semidec., P/2, **87.000 €;** ☎0731.609.187 adrian.evidentlow@gmail.com

146. **Cartierul** Latin duplex 3 cam., 2 locuri de parcare dec., et. 6/7, 111 mp, 2008, apartament duplex in Cartierul Latin, bloc din 2008 cu doua locuri de parcare supraterane, centrala de apartament, balcon, mobilat. Mijloace de transport in comun **92.500 €;** ☎0728.820.095 sweethome_imob@yahoo.com

147. **Cartierul** Latin, apartament 3 camere, dec., et. 1/2, 94 mp, 2016, **110.000 €;** ☎0736.687.764 tudor@tudortanasescu.ro

148. **Cartierul** Nou Metalurgiei - Apartament 3 camere dec. dec., et. 1/8, 73 mp, 2021, **84.500 €;** ☎0737.500.379/ 0737.500.379 liliana.serban@zonadesud.ro

149. **Catedrala** Nationala-Uranus dec., et. 2/7, 121 mp, 2021, 121mp, 3 camere, bloc nou, dotari si finisaje 5 stele, **265.000 €;** ☎0743.100.600/ 0744.844.888 eugenenciu19@gmail.com

150. **Ceaikovschi,** Floreasca, semidec., et. 2/3, 61 mp, 1959, apartament 3 camere, etajul 2/3, suprafata de 61 metri patrati, termopane,curat si igienizat, boxa la subsol, bloc stradal vis-a-vis de paralela 45, cadastru si intabulare, usor discutabil,superpozitie ! **115.000 €;** ☎0746.188.866 mar_ancomar@yahoo.com

151. **Central** semidec., et. parter/2, 2010, Vanzare apartament 3 camere, la parter inalt, in vila construita in anul 2000, si curte 70 mp, apartamentul are curte si intrare separata. **120.000 €;** ☎0728.330.208 tentantimobiliare@yahoo.com

152. **Chiajna** -Dudu dec., 2016, apartament la cheie, amenajat de designer, totul nou, nelocuit, impecabil, accesorii, et.3+mansarda, 2 ap/nivel, 2 grupuri sanitare cu baie/fiecare, fotografii reale, complex rezidential, circuit inchis **129.000 €;** ☎0745.067.409 ene.amalia2009@yahoo.com

153. **Chisinau,** semidec., et. 2/10, 75 mp, 1985, proprietar, vand apartament 3 camere, 2 bai, 1985, stradal, bd-ul Chisinau nr. 8, in apropiere de Mega Mall, Kaufland, Piata Delfinului, mobilat, renovat recent, etaj 2/10 cu lift, **108.500 €;** ☎0722.247.004

154. **Chitilei-Pod** Constanta dec., et. 3/3, 70 mp, 2020, apartamente noi situate adiacent sos. Chitilei, la 2 statii de Piata Chibrit cu 1 camera(40mp): 64000EUR; 2 camere (59 mp): 94500 euro si 3 cam (71-81 mp utili): 85.000-125.000 euro. Oferta! **85.000 €;** ☎0721.336.969/ 0742.908.707 office@tpmanagement.ro

155. **Cismigiu** circular, et. 2/5, 78 mp, 1948, str. Ion Brezoianu 46, apartament 3 camere, circular, lift, bloc cu risc seismic 1 , bloc curat, civilizat, **80.000 €;** ☎0751.053.625/ 0751.053.622 sorincustureac@gmail.com

156. **Colentina** - Teiul Doamnei semidec., et. 7/10, 66 mp, 1974, Colentina, Teiul Doamnei, str. Ion Berindei, 3 camere etaj 7/10, bloc foarte curat si civilizat, zona verde in fata blocului, retras de la strada, linistit, fara zgomotul din trafic, discutabil. **104.000 €;** ☎0744.536.466/ 0744.525.191 escada.gts@gmail.com

157. **Colentina** Obor semidec., et. parter/10, 65 mp, 1965, Dristor Kebap, 3 camere parter, balcon cu iesire exterioara (pretabil sp comercial), 2 bai, partial mobilat/ utilat, vezi video, acte la zi, Comision Agentie 1,5%, Vecinatati: Tei, Stefan cel Mare, Doamna Ghica **79.000 €;** ☎0758.074.444/ 021.210.76.00 valigeorgescu88@gmail.com

158. **Colentina** Rau, Mc Donalds, duplex lux dec., et. 1/16, 114 mp, 2017, Poseidon Residence, duplex 3 camere 2 bai dec. 114 mp, etaj parter si 1, constructie 2017 imbunatatiri lux, mobilat, utilat, loc parcare bariera. Monitorizare video, paza 24/24 **220.000 €;** ☎0758.200.203

159. **Colentina** Rau, vav parc Plumbuita, dec., et. 6/10, 70 mp, 1978, Colentina Rau, langa Mc Donalds, Parcul PLumbuita langa bloc, intrare stradala, vedere spre parc-lac 2 balcoane mari, baie cu fereastra, dec, 70mp, cadastru-intabulare, se accepta doar plata cash. **68.000 €;** ☎0722.614.867/ 021.688.08.67

Media şi Evoluţia preţurilor

VÂNZĂRI 3 CAMERE

Medie realizată în baza ofertelor publicate în ziarul Anunțul Telefonic

ZONA	octombrie 2020	octombrie 2021	%
1 Mai-Domenii	147.050	165.233	12%
13 Septembrie	120.393	134.790	12%
Alba Iulia-Decebal-Muncii	132.371	154.381	17%
Aviatiei	214.000	213.150	0%
Baneasa	151.605	129.916	-14%
Berceni-Giurgiului	78.394	85.662	9%
Bucurestii Noi-Damaroaia	105.212	144.533	37%
Chiajna	60.338	65.332	8%
Colentina-Obor	82.901	89.713	8%
Crangasi-Giulesti	86.900	96.230	11%
Drumul Taberei-Ghencea	73.588	76.279	4%
Floreasca-Dorobanti	170.376	149.081	-12%
Iancului, Mihai Bravu	92.338	100.880	9%
Militari	77.762	95.845	23%
Mosilor-Dacia	122.236	121.687	0%
Pantelimon	77.497	87.074	12%
Rahova-Sebastian	75.096	91.818	22%
Stefan cel Mare-Tei	109.816	91.345	-17%
Tineretului-Timpuri Noi	116.422	120.173	3%
Titan-Dristor	85.633	99.388	16%
Unirii	132.076	137.639	4%
Universitate-Kogalniceanu	115.260	144.385	25%
Victoriei-Romana	184.360	125.367	-32%
Vitan	122.379	131.910	8%

160. **Colentina** Rose Garden, Kaufland Obor dec., et. 8/10, 85 mp, 2009, proprietar vand apt 3 camere dec. nou 2009, et 8/10; 85 mp utili, 2 terase, 2 grupuri sanitare, 2 locuri parcare, finisaje de inalta calitate, ac, situat in complex rezidential Rose Garden **168.990 €;** ☎0730.037.239

161. **Colentina,** Fundeni, semidec., et. 7/13, 66 mp, 2019, apartament cochet, modern compartimentat, cu vedere superba, intr-un imobil nou, parcare suberana, disponibil imediat, se accepta credit bancar, Fundeni-Tower, **83.000 €;** ☎0730.166.666 cremenita5@gmail.com

162. **Colentina,** Maior Bacila, dec., et. 5/6, 70 mp, 1986, mansarda noua, duplex, semimobilat, centrala proprie, utilat, intrare stradala, bloc civilizat din 1986, mansardat 2010, aproape de parcul Plumbuita si Mc Donalds Colentina, disponibil imediat **69.950 €;** ☎0744.505.999 alexandru@k-imobiliare.ro

163. **Colentina,** Obor. Apartament 3 camere 60mp dec., et. 7, 60 mp, 1975, **84.000 €;** ☎0747.116.603 contact@casta.eu

164. **Colentina,** Rose Garden, Kaufland Obor, dec., et. 8/10, 85 mp, 2009, proprietar vand ap. 3 camere, bloc nou 2009, et. 8/10, dec., situat in Complex Rose Garden, 70 mp utili plus 2 terase: 7 si 8 mp utili, 2 locuri de parcare 1 suprafata, 1 subsol, renovat total lux, **168.990 €;** ☎0730.037.239 clad.estate@gmail.com

165. **Colentina,** Sf. Dumitru, dec., et. 3/10, 66 mp, 1968, 5 min. metrou Obor, piata, mall Veranda, etaj 1/10, partial mobilat si utilat, vedere mixta, fara credit, bloc incadrat cls. 2, liber, acte la zi, comision agentie 1,5%, vecinatati: Obor, Stefan cel Mare, Tei, Mosilor, **69.900 €;** ☎0758.074.444/ 021.210.76.00 valigeorgescu88@gmail.com

166. **Colentina,** stradal, Mc.Donald's dec., et. 6/10, 70 mp, 1976, vedere lac/parc Plumbuita, aproape Scoala 39, etaj 6/10, cf.1 dec., 70 mp., bloc 1976 fara risc seismc, pe mijloc,baie cu fereastra, 2 balcoane, bucatarie deschisa,imb., termopan, um,g,f, liber, cadastru, intab. **68.000 €;** ☎021.380.28.14/ 0737.435.628

167. **Colentina-** Fundeni dec., et. 8/10, 75 mp, la 2 pasi de parcul Motodrom, vindem un apartament de 3 camere foarte luminos, zugravit recent, ferit de zgomotul din bulevard, vederea fiind pe partea din spate a blocului. **76.900 €;** ☎0732.135.467 ramax2016@yahoo.com

168. **Colentina-** Fundeni -parc Motodrom et. 8/10, 75 mp, 1979, Renovat, gresie, faianta, parchet, termopane, usa metalica. **77.000 €;** ☎0732.135.467 ramax2016@yahoo.com

169. **Constantin** Brancoveanu Bulevard dec., et. 2/10, 68 mp, 1975, Apartemant 3 camere, Berceni, mobilat, cu balcon inchis si vedere libera cu o suprafata de 68 mp, bucatarie inchisa, debara. Usa metalica, ferestre termopan. Unitatea vine cu loc de parcare. **80.000 €;** ☎0727.090.488 andrei@proestate.ro

170. **Constantin** Brancoveanu zona Izvoare dec., et. parter, 70 mp, 1975, Apartament Vanzare 3 camere dec. 65 mp utili an constructie 1975. Dotari Gresie, faianta, termopan, repartitoare si apometre radio . Apartamentul poate fi predat partial mobilat . **76.500 €;** ☎0723.060.802 roxycici@yahoo.com

171. **Constantin** Brancoveanu, Oraselul Copiilor, dec. dec., et. 1/3, 67 mp, 2021, **119.040 €;** ☎031.005.00.80 clienti@star-construct.ro

172. **Cotroceni,** parc Romniceanu, langa Liga de Fotbal et. parter/1, 64 mp, Proprietar, Parter Vila Cotroceni/P+1, 3 camere 64 mp utili, cu curte amenajata in proprietate, bucatarie mobilata si utilata, renovat si reconsolidat, instalatiile si centrala schimbate, finisaje lux **169.000 €;** ☎0720.161.339

173. **Crangasi,** Blv. Constructorilor, dec., et. 3/4, 62 mp, 1969, confort 1, dec., staj 3/4, suprafata 62 mp, gresie, faianta, parchet, termopan, usa metalica, calorifere noi, mijloace de transport, metrou, acte la zi, **73.000 €;** ☎0760.654.543 stanb.concept@gmail.com

174. **Dacia,** Gradina Icoanei, Piata Gemeni, piata Spania semidec., et. parter/4, 140 mp, 1937, ultracentral, Romana, Polona, Dimitrie Orbescu parter inalt, bloc (5 apartamente), 1937, uprafata totala 140 mp, fara imbunatatiri, semidec., living 44 mp, 2 bai, 1 bucatarie (9 mp), terasa 14 mp **226.000 €;** ☎0727.400.855 goodestate@yahoo.com

175. **Decebal** Bd.-stradal,100 metri metrou Piata Muncii dec., et. 8/10, 95 mp, 2000, Zona Bulevardul Decebal este parte integrata a sectorului 3. Va invitam sa descoperiti aceasta deosebita zona, care cuprinde cu siguranta toate nevoile. **175.780 €;** ☎0767.771.549

176. **Decebal,** Delea Noua dec., et. 2/10, 92 mp, 2008, Apartament central liber Decebal zona Delea Noua dec., etaj 2/10, mobilat utilat complet, bloc 2008, centrala, paza, aer conditinat, balcon 8 m, **175.000 €;** ☎0722.217.638 viofull@yahoo.com

177. **Decebal,** ocazie, dec., et. parter/4, 78 mp, 1988, bloc reabilitat, cu gresie, faianta, parchet, termopan,centrala proprie, curat, partial mobilat, acte la zi, pozitie excelenta, merita vazut, **152.000 €;** ☎0728.879.795

178. **Delta** Vacaresti, bloc stradal, Vitantis Mall dec., et. parter/6, 73 mp, 2021, **97.782 €;** ☎031.005.00.80 clienti@star-construct.ro

179. **Delta** Vacaresti, Duplex 3 camere, Centrul Comercial Vitantis dec., et. 6/7, 78 mp, 2021, **103.919 €;** ☎031.005.00.80 clienti@star-construct.ro

180. **Delta** Vacaresti, duplex de dimensiuni generoase, terasa spatioasa, et. 6/7, 128 mp, 2021, **150.137 €;** ☎031.005.00.80 clienti@star-construct.ro

181. **Delta** Vacaresti, Duplex, finisaje premium dec., et. 6/7, 78 mp, 2021, **103.919 €;** ☎031.005.00.80 clienti@star-construct.ro

182. **Delta** Vacaresti, statie STB - 100m, dec. dec., et. 1/6, 81 mp, 2021, **109.121 €;** ☎031.005.00.80 clienti@star-construct.ro

183. **Dimitrie** Leonida Apartament 3 camere dec., et. demisol/4, 72 mp, 2014, **62.500 €;** ☎0725.957.933 raluca.dascalu@zonadesud.ro

184. **Dimitrie** Leonida Metrou Berceni dec., et. 1/5, 84 mp, 2021, apartament 3 camere, dec., etaj 1, doua balcoane, suprafata utila 84 mp, se vinde la cheie: gresie, faianta, parchet, obiecte sanitare, centrala proprie. Disponibil imediat spre vanzare. **88.900 €;** ☎+40733373483/ 0734.950.229 craciun_ioana90@yahoo.com

185. **Dimitrie** Leonida Metrou, Popesti Leordeni semidec., et. 2/3, 2021, Apartament 3 camere, spatios, imobil nou,10 minute metrou Leonida, zona linistita, disponibil imediat, Mall La Strada, etaj 2/3, Promotie! **89.900 €;** ☎0730.988.560 georgeta.constantin@sudrezidential.ro

186. **Dimitrie** Leonida pasarela pietonala Berceni metrou dec., et. 2/5, 84 mp, 2022, apartament 3 camere, etaj intermediar, finisaje premium, contorizare individuala, zona linistita strada Biruintei 10 minute metrou **88.900 €;** ☎0733.182.994/ 0799.877.999 laurentiu@sudrezidential.ro

187. **Dimitrie** Leonida. Apartament 3 camere 140mp plus curte 100mp dec., et. parter/3, 95 mp, 2020, **115.000 €;** ☎0725.957.933 raluca.dascalu@zonadesud.ro

188. **Dimitrie** Leonida. Apartament cu 3 camere dec., plus gradina - 5 min metrou D.Leonida et. parter/2, 78 mp, 2018, **75.000 €;** ☎0730.250.305 andrei.burcea@zonadesud.ro

189. **Doamna** Ghica BCR dec., et. 2/10, cf.I dec. ,etaj 2/10 , 69mp, bloc 1976 , nereabilitat . liber toate imbunatatirile mobilat ,utilat , acte la zi , liber , clasa energetica B , oferta reala , se accepta credit, vizite oricand **77.000 €;** ☎0728.879.794 lagunaimob@yahoo.com

190. **DOAMNA GHICA, ap. 3 camere, et.10, bucatarie 13 mp, gresie, faianta, termopan, usa metalica, 43.000 €; ☎0723.457.433/ 0751.059.974**

191. **Doamna** Ghica, BCR, dec., et. 2/10, 70 mp, 1976, strada Sinaia cf. 1, dec., etaj 2/10, bloc 1976 2 balcoane, 1 gr. sanitar, toate imb, se vinde mobilat si utilat, liber, nelocuit, toate actele clasa en. B, se accepta credit, vizite oricand **77.000 €;** ☎0728.879.794

192. **Doamna** Ghica, Colentina, dec., et. 10/11, 80 mp, 1978, apartament 3 camere, 80 mp/70 mp utili + 2 balcoane de 2 si 8 mp, 1978, dec., etaj 10 din 11. Bloc curat, intrare din strada principala (soseaua Colentina), supraveghere video in bloc, termoizolat 2017. Vedere pe 2 strazi: soseaua Colentina si Ion Berindei. Renovat in totalitate iulie 2017, schimbat instalatie sanitara+electrica, G, F, P, T+2 AC, repartitoare la calorifere+apometre. Legat la centrala publica de termoficare, fara centrala proprie.Mobilat si utilat in 2017, se vinde asa cum este prezentat in poze, sau eliberat la cererea cumparatorului.Reper: pasaj Dna-Ghica/ ratb Dna-Ghica/ soseaua Colentina nr. 53.Alte detalii sau poze, se pot oferi la cerere. **107.000 €;** ☎0758.086.736 Bogdanvacaru87@gmail.com

193. **Dobroiesti** dec., et. parter/4, 81 mp, 2021, p/4, superb, finisaje lux,partial mobilat parcare subterana, acceptam credit, se poate viziona oricand,chiar si plati esalonate termen rezonabil !!! **125.000 €;** ☎0753.075.109

194. **Dorobanti** vav Metropolis Center semidec., et. 5/8, 65 mp, 1962, Dorobanti -Perla , apartament 3 camere , conf 1, semidec, etaj 5/8, ingrijit, blocul are centrala proprie (nu este racordat la RADET), bloc reabilitat, se vinde mobilat si utilat **99.000 €;** ☎0752.036.997/ 0765.400.929

195. **Dorobanti,** dec., et. parter/10, 73 mp, 1967, imobil situat in Parcul Floreasca, pozitie deosebita. Oferta extrem de rara. 3 camere circulare, vedere Parc, ideal pentru familii cu copii. 2 grupuri sanitare. parchet, gresie, faianta. **114.000 €;** ☎0744.525.191 escada.gts@gmail.com

196. **Dorobanti,** Piata Dorobanti, Comision 0. semidec., et. 5/10, 71 mp, 1975, intrare stradala, unicat, 5/8, apartament luminos, bine impartit, balcon mare inchis, 2 debarale, liniste, bloc izolat termic, langa Piata Dorobanti, Liceul Caragiale, Parc, Metrou, Super. Comision 0. **120.000 €;** ☎0722.274.245 grup_eurobric@yahoo.com

197. **Dorobanti,** Radu Beller dec., et. parter/4, 77 mp, 1986, camera de zi de 22. 8 mp, 2 dormitoare de 14 mp si 12 mp, bucatarie de 8 mp, hol de 7,6 mp, recent zugravit, liber. Vecinatati: Aviatiei, Aviatorilor, Primaverii, Floreasca, Stefan cel Mare, Kiseleff **207.500 €;** ☎0722.393.151 libra.imobiliare@gmail.com

198. **Dorohoi** str. sector 4 semidec., et. 2/4, 70 mp, 1970, Apartamentul se afla intr-o zona linistita plina de verdeata avand in spatele blocului 2 parcuri,magazine la doar 5 min de mers,lidl.Profi,Carrefour,Grand Arena,statie de ratb la 2 min de mers.Boxa la subsol de 5mp.Loc de parcare platit. **92.500 €;** ☎0767.694.441

199. **Dream** Residence semidec., et. 10/10, 58 mp, 2022, Apartament 3 camere, Dream Residence Rahova, in suprafata de 58.40 mp, la cheie, finisaje de calitate la alegere, etaj 2, bloc in stadiu de executie, locuri de parcare subterane si supraterane **72.900 €;** ☎0734.824.188 office@dream-residence.ro

200. **Dream** Residence dec., et. 7/10, 80 mp, 2021, Apartament 3 camere, Dream Residence Rahova, dec., in suprafata de 80.15 mp, la cheie, finisaje de calitate la alegere, etaj 5, 2 bai, 2 balcoane, bloc in stadiu de executie, locuri de parcare **95.800 €;** ☎0734.824.188 office@dream-residence.ro

201. **Dristor** dec., et. 2/4, 72 mp, 1983, Mihai Bravu, Racari, confort1, dec., bloc 1983, 2 gr. sanitare, 2 balcoane, bucatarie mare 11 mp, gresie, faianta, parchet, termopane, situat la 10 min metrou **95.000 €;** ☎0732.135.471

202. **Dristor** et. 5/10, 72 mp, stradal metrou dristor maxim 5-6 minute, cf1, 5/10, balcon inchis in termopan, 72mp, bloc reabilitat termic, scara curata, zona verdesi civilizata, scoala, gradinita, cadastru, intabulare disc **83.000 €;** ☎0761.749.316/ 0722.824.757

203. **Dristor** 1 minut metrou semidec., et. 9/10, 70 mp, 1976, Apartament de 3 camere in zona Dristor. Situat la 1 minut de metrou intr-un bloc din 1976 reabilitata termica. Apartamentul este renovat, liber, toate actele. Vedere mixta **92.000 €;** ☎0769.651.162

204. **Dristor** 1 minut metrou semidec., et. 9/10, 73 mp, 1975, imobil stradal 1975 reabilitat, clasa en A , 9/10, 73 mp, scara curata, toate imbunatatirile, ap. decent, liber, acte la zi , se accpta credit, zona excelenta, vizite oricand, sunati acum merita, **95.000 €;** ☎0728.879.795

205. **Dristor** 4 Camere la pret de 3 Ocazie, semidec., la 10 minute de metrou, confort 1 semidec., 85mp, etajul 5/8, bloc 1986 reabilitat cu doua lifturi, cu imbunatatiri, 2 gr sanitare cu aerisire si 2 balcoane, curat, zona linistita, merita vazut **127.000 €;** ☎0728.879.795

206. **Dristor** Baba Novac semidec., et. 6/10, 75 mp, 1965, Apartament de 3 camere de 75MP. 2 balcoane, termopane, bloc reabilitat. Scara curata. Zona f linistita **83.000 €;** ☎0769.651.162

207. **Dristor** Calea Vitan metrou Mihai Bravu dec., la 10min fata de metrou, confort 1 dec., 73mp,etajul 2/4, bloc 1980 reabilitat, cu termopan fara alte imbunatatiri, 2 gr sanitare si 2 balcoane, zona linistita, acte la zi, merita vazut ! **93.000 €;** ☎0728.879.795

208. **Dristor** Camil Ressu dec., et. 3/4, 65 mp, 1971, la 5 min de metrou, confort 1 dec., 66mp, etajul 3/4, bloc reabilitat, cu imbunatatiri decente, acte la zi, liber, se accepta credit. merita vazut!!! **97.000 €;** ☎0728.879.795

209. **Dristor** Laborator dec., et. parter/8, 72 mp, 1982, Apartament de 3 camere decomadnat cu 2 grupuri sanitare, renovat, 2 balcoane. Instalatii electrica si sanitare schimbate, geam la fiecare baie, bloc reablilitat **120.000 €;** ☎0769.651.162

210. **Dristor** Mc Donald s semidec., et. 8/10, 70 mp, 1985, la 1 minut de metrou, vedere stradala, confort 1 semidec., 70mp, etajul 8/10, bloc 85 reabilitat, fara imbunatatiri, 2 gr sanitare, acte in regula, pozitie excelenta, merita vazut ! Oferta reala ! **98.000 €;** ☎0728.879.795

211. **Dristor** metrou semidec., et. 4/10, 68 mp, 1970, Baba Novac, confort 1, semidec., etaj 4 din 10, bloc reabilitat termic, bucatarie mare, renovat complet, instalatie sanitara si electrica schimabate, liber, acte ok, situat la 5-6 min. metrou **115.000 €;** ☎0732.135.471 ramax10@yahoo.com

212. **Dristor** Metrou dec., et. 3/4, 1970, Dristor, 10 minute metrou si parc IOR,chiar pe Camil Ressu, bloc reabilitat, stradal, vedere spate, gresie, faianta, parchet, termopane, usa metalica, scara foarte curata, toate actele **95.000 €;** ☎0732.135.471 ramax10@yahoo.com

213. **Dristor** Metrou dec., et. 8/8, 70 mp, 1984, Kaufland -Mihai Bravu, Racari, dec., 2 gr sanitare, bloc reabilitat, fara probleme cu terasa, gresie, faianta, parchet, termopane, usa metalica, situat la 8-10 min metrou Dristor, **82.500 €;** ☎0732.135.471 ramax10@yahoo.com

214. **Dristor** metrou dec., et. 5/10, 72 mp, 1976, Particular, vand apartament 3 camere, la 50 m de metrou Dristor, dec., centrala termica cu tevi de cupru, bloc izolat termic, camara, debara, foarte spatios, suprafata totala 76 mp. Exclus agentii. **115.000 €;** ☎0723.965.645 geo_simo74@yahoo.com

215. **Dristor** metrou dec., et. 7/8, 70 mp, 1984, Ramnicul Valcea, G. B.Tudor, bloc reabilitat, etajul 7, 2 gr. sanitare, 2 lifturi, termopane, gresie, faianta, liber, situat la 10 minute metrou si parc IOR, **99.900 €;** ☎0732.135.471 ramax10@yahoo.com

216. **Dristor** Metrou, dec., confort 1 dec., 70mp, la parter/10,bloc 84 reabilitat, cu toate imbunatatirile, instalatii noi, mobilat utilat modern, 2gr sanitare cu geam, balcon, beci, boxa, zona linistita, merita vazut! **118.000 €;** ☎0728.879.795

217. **Dristor** metrou, dec., confort 1 dec., 76 mp, etajul 5/10, bloc 1976 monolit reabilitat, cu imbunatatiri decente, 1 balcon si 1 gr. sanitar, pozitie excelenta, acte la zi, liber, se accepta credit, merita vazut **115.000 €;** ☎0728.879.795

218. **Dristor** Mihai Bravu Kaufland dec., et. 4/8, 68 mp, 1986, Apartament de 3 camere decomandar renovat in 2017. Toate imbunatatirile. Blocul reabilitat. Cadastru si intabulare **125.000 €;** ☎0769.651.162

219. **Dristor** Ramnicu Sarat Biserica dec., confort 1 dec., 72mp, etajul 2/4, bloc 1982 reabilitat, cu termopan fara alte imbunatatiri, zona foarte linistita, la 10 min de metrou, 1 balcon si 2 gr sanitare, acte la zi, merita ! **105.000 €;** ☎0728.879.795

220. **Dristor** Ramnicu Valcea Ocazie ! dec., Parter/8, dec., 69mp, bloc 1986 reabilitat, cu gresie, faianta, parchet, termopan, decent, partial mobilat, 2gr sanitare si 1 balcon, pivnita, zona linistita, merita vazut ! **95.000 €;** ☎0728.879.795

221. **Dristor, dec., et. 2/8, 1984, ap. 3 camere, 2 wc, pozitie sud-vest str. Racari cu Rm. Valcea, sect. 3, proprietar, neg., 115.000 €; ☎0744.683.927**

222. **Dristor,** 10 minute metrou si parc IOR, dec., et. 3/4, 67 mp, 1970, chiar pe Camil Ressu, bloc reabilitat, stradal, vedere spate, gresie, faianta, parchet, termopane, usa metalica, scara foarte curata, toate actele, **95.000 €;** ☎0728.777.132 office@ramax.ro

223. **Dristor,** 10 minute metrou si parc IOR, dec., et. 7/8, 70 mp, 1984, Ramnicul Valcea, bloc reabilitat, etajul 7, 2 gr. sanitare, 2 lifturi, termopane, gresie, faianta, liber **100.000 €;** ☎0728.777.132 office@ramax.ro

224. **Dristor,** 12 minute metrou si parc IOR, dec., et. 2/4, 70 mp, 1982, Racari, chiar pe Muresana, bloc reabilitat, 2 balcoane. 2 gr sanitare, termopane, fara imbunatatiri, liber, toate actele **95.000 €;** ☎0728.777.132 office@ramax.ro

225. **Dristor,** 3 camere, benzinaria Mol, dec., et. 3/8, 70 mp, 1985, 7-8 minute metrou, dec., 2 gr. sanitare, geam la baie, gresie, faianta, parchet, termopane, usa metalica, bloc reabilitat, posibilitate parcare, **110.000 €;** ☎0732.135.467 ramax2016@yahoo.com

Imobiliare vânzări 3 CAMERE

226. **Dristor,** 3 camere, bloc 84, renovat, mobilat dec., et. 4/8, 70 mp, 1984, Apartament 3 camere, Dristor, dec., 4/8, renovat, mobilat si utilat, 2 bai, 2 balcoane pentru depozitare, vedere panoramica. Usi Porta Doors, parchet premium, mobilier Mobexpert, termopane. **134.900 €;** ☎0746.494.907 office@mihailescuinvest.ro

227. **Dristor,** Baba Novac, 6 minute metrou, semidec., et. 4/10, 67 mp, 1970, apartament de 3 camere renovat complet, vedere mixta. Instalatie sanitara si electrica schimabate. Totul nou. Bloc reabilitat termic. Etajul 4/10, retras, liniste. Liber, toate actele, **115.000 €;** ☎0769.651.162

228. **Dristor,** benzinaria Mol, 3 camere dec., et. 7/8, 70 mp, 1984, 2 gr sanitare, termopane, gresie, faianta, parchet, bloc reabilitat, curat, 7 minute metrou, 3 minute Lidl. **100.000 €;** ☎0732.135.467 ramax2016@yahoo.com

229. **Dristor,** Camil Ressu, semidec., et. 3/4, 70 mp, 1970, apartament de 3 camere dec., renovat, gresie, faianta, parchet, instalatii schimbate, toate actele. bloc reabilitat, **95.000 €;** ☎0769.651.162

230. **Dristor,** Camil Ressu, bloc 1984, dec., et. 8/10, 70 mp, 1984, in permanenta conectat cu orasul,acest apartament se afla la nici 2 minute de metrou Dristor,cu vedere stradala,in imediata vecinatate aflandu-se McDonald's Dristor. **105.000 €;** ☎0732.135.467 ramax2016@yahoo.com

231. **Dristor,** metrou, dec., et. 4/5, 70 mp, 1982, piata, dec., izolat termic, 4/5, 2 balcoane, 2 bai, luminos, calduros, spatios, loc parcare, boxa subsol, costuri foarte mici, zona frumoasa, scoala, toate facilitatile, **90.000 €;** ☎0722.274.245/ 0769.647.350 grup_eurobric@yahoo.com

232. **Dristor,** Mihai Bravu, Baba Novac, Metrou, semidec., et. 6/10, 71 mp, 1965, apartament cu 3 camere, semidec., situat la etajul 6/10, intr-un imobil anvelopat, cu vedere mixta, 2 balcoane, fara imbunatatiri. COD G0839, **82.500 €;** ☎0730.307.020 express.imobiliare4@gmail.com

233. **Dristor,** Mihai Bravu, Kaufland, Metrou, dec., et. 4/8, 1986, apartament cu 3 camere, dec., situat la etajul 4/8, intr-un imobil anvelopat, construit in anul 1986, cu 2 grupuri sanitare, mobilat si utilat, instalatii electrice si sanitare schimbate. G0749, **125.000 €;** ☎0730.307.020 express.imobiliare4@gmail.com

234. **Dristor,** Mihai Bravu, super oferta, dec., confort 1 dec., 70 mp, etajul 4/10, bloc 1987, cu gresie, faianta, parchet, termopan, curat, poate ramane mobilat, 1 balcon si 2 gr. sanitare, acte la zi, pozitie excelenta, aproape de metrou, **115.000 €;** ☎0728.879.795

235. **Dristor,** Mihai Bravu, Vitan, 3 camere, dec, an 84 dec., et. 3/10, 92 mp, 1984, Apartament 3 camere, dec., bloc din 1984, 2 bai, suprafata utila totala 92mp.Situat la etajul 3/10 si o distanta de 10 min metrou Dristor si 8 min metrou Mihai Bravu, ideal pentru familie. **114.000 €;** ☎0746.494.907 office@mihailescuinvest.ro

236. **Dristor,** Park Lake Mall, semidec., aproape de parc, confort 1 semidec., 65 mp, etajul 5/10, bloc monolit, cu gresie, faianta, parchet, termopan, usa metalica, instalatii noi, mobilat utilat modern, zona linistita, merita vazut, **100.000 €;** ☎0728.879.795

237. **Dristor,** Ramnicu Sarat, apartament de lux, etajul 2/8, confort 1 dec., 69 mp, bloc 87 reabilitat, amenajat lux, mobilat utilat lux, zona linistita, aproape de metrou, parc si Mall, acte la zi, 2 gr sanitare si 1 balcon, boxa, merita, **125.000 €;** ☎0728.879.795

238. **Dristor,** Ramnicu Sarat, Scoala dec., et. 6/8, 68 mp, 1984, Apartament cu 3 camere, dec., situat la etajul /8, intr-un imobil anvelopat, construit in anul 1984, cu 2 grupuri sanitare wc serviciu fiind modificat), instalatii schimbate.COD G0840 **115.000 €;** ☎0730.307.020 express.imobiliare4@gmail.com

239. **Dristor,** Ramnicu Valcea, dec., et. 7/8, 70 mp, 1984, apartament de 3 camere dec. cu 2 grupuri sanitare, bloc reabilitat, termopane, usa metalica, 6 minute metrou **99.900 €;** ☎0769.651.162

240. **Dristor,** Ramnicu Valcea, dec., confort 1 dec., 73 mp, etajul 5/8, bloc 83 reabilitat, cu toate imbunatatirile, partial mobilat modern, zona excelenta, acte la zi, se accepta credit, merita vazut **130.000 €;** ☎0728.879.795

241. **Dristor,** Ramnicu Valcea, dec., et. 6/8, 74 mp, 1986, la 7 min. de metrou, confort 1 dec., 74 mp, etajul 6/8, bloc 86 reabilitat, cu imbunatatiri decente, acte la zi, zona excelenta, se accepta credit, merita vazut **98.000 €;** ☎0728.879.795

242. **Dristor,** Ramnicu Valcea, la 8 minute fata de metrou, confort 1 dec., 71 mp, etajul 1/8, bloc 1982, cu toate imbunatatirile, centrala proprie, loc de parcare, pozitie excelenta, se accepta credit, merita vazut **121.000 €;** ☎0728.879.795

243. **Dristor,** Ramnicu Valcea, benzinaria Mol, Istriei dec., et. 1/8, 72 mp, 1983, apartament cu 3 camere, dec., situat la etajul 1/8, intr-un imobil anvelopat, construit in anul 1983, cu loc de parcare ADP, centrala, 2 grupuri sanitare (ambele dispun de geam de aerisire), **121.000 €;** ☎0730.307.020 express.imobiliare4@gmail.com

244. **Dristor,** Ramnicu Valcea, Benzinaria Mol, Istriei dec., et. 1/8, 1983, apartament cu 3 camere, dec., situat la etajul 1/8, intr-un imobil anvelopat, construit in anul 1983, cu loc de parcare ADP, centrala, 2 grupuri sanitare, instalatii schimbate. G0813, **121.000 €;** ☎0730.307.020 express.imobiliare4@gmail.com

245. **Dristor,** Ramnicu Valcea, centrala termica, parcare dec., et. 1/8, 71 mp, 1983, apartament de 3 camere dec., renovat in totalitate, la etajul 1/8, bloc din 1983, 2 grupuri sanitare, geam la fiecare baie **121.000 €;** ☎0769.651.162

246. **Dristor,** Ramnicu Valcea, LIDL, metrou dec., et. parter/8, 64 mp, 1986, Apartament cu 3 camere dec., parter/8,bloc reabilitat, din 1986. Renovat complet, instalatiile electrice si sanitare schimbate, 2 grupuri sanitare, coloane separate, incalzire in pardoseala. COD E0398 **120.000 €;** ☎0732.384.050 express.imobiliare5@gmail.com

247. **Dristor,** Ramnicu Valcea, Lidl, Metrou 4 min., dec., et. 5/8, 70 mp, apartament cu 3 camere, dec., situat la etajul 5/8, intr-un imobil anvelopat, construit in anul 1983, cu 2 grupuri sanitare, loc de parcare ADP, instalatii schimbate, mobilat si utilat. G0766, **134.000 €;** ☎0730.307.020 express.imobiliare4@gmail.com

248. **Dristor,** Ramnicu Valcea, ocazie la 10 min de metrou, confort 1 dec., 70 mp, etajul 2/8, bloc 1984, cu gresie, faianta, parchet, termopan, usa metalica, boxa, loc de parcare, 1 balcon si 2 gr. sanitare, acte la zi, merita vazut **110.000 €;** ☎0728.879.795

249. **Dristor,** Ramnicu Valcea, Ocazie dec., la 8 minute fata de metrou, confort 1 dec., 69mp, etajul 7/8, bloc 84 reabilitat, cu gresie, faianta, parchet, termopan, coloana de gaz separata, decent, 2 gr sanitare, acte la zi, merita vazut! **100.000 €;** ☎0728.879.795

250. **Dristor,** sector 3, vis a vis de Auchan Vitan dec., et. 10/10, 74 mp, 1976, se vinde mobilat si utiliat. Ac, plita electrica, cuptor electric, frigider, masina de spalat rufe, tv. Instalatie electrica schimbata. Etaj tehnic deasupra. **120.000 €;** ☎0752.354.527 l_marius69@yahoo.com

251. **Dristor,** Vitan - Strada Marin Bonea dec., et. 2/10, 62 mp, 1977, apartament 3 camere confort 1, dec., suprafata totala 72 mp, suprafata utila 62 mp, et. 2/10, anul constructiei 1977, dispune de centrala termica pe gaz, **99.000 €;** ☎0735.897.199 officedrumultaberei@gmail.com

252. **Dristor-Kaufland** -Mihai Bravu semidec., et. 8/8, 70 mp, 1985, 750 m metrou, 2 gr sanitare, bloc reabilitat, fara probleme cu terasa, gresie, faianta, parchet, termopane, usa metalica. **82.500 €;** ☎0732.135.467 ramax2016@yahoo.com

253. **Dristor-Park** Lake semidec., et. parter/10, 70 mp, 1970, Odobesti, Parc Ior, confort 1, semidec., bloc reabilitat termic, termopan, usa metalica, gresie, faianta, parchet, situat chiar langa parcul Ior **91.000 €;** ☎0732.135.471 ramax10@yahoo.com

254. **Drumul** Tabere, Prelungirea Ghencea, Brasov, dec., et. 4/4, 64 mp, 1972, Ag. Imobiliara, comision 2%, dec., centrala termica, usa metalica, instalatia sanitara refacuta pe cupru, usi de interior schimbate, cabina de dus, termopan, loc parcare ADP, **64.900 €;** ☎0724.321.698 elvira@totali.ro

255. **Drumul** Taberei semidec., et. 3/4, 63 mp, Afi Controceni -Vasile Milea cf 1 semidec. etaj 3/4 bloc caramida contorizat termopan usa metalica fara alte amenajari loc parcare pret discutabil **85.000 €;** ☎0786.325.401

256. **Drumul** Taberei et. 9/11, 78 mp, 2020, aparament 3 tip B camere in complex faza 4, semifinisate **98.000 €;** ☎0738.713.282/ 0738.713.283 office@plazaresidence.ro

257. **Drumul** Taberei dec., et. 11/11, 78 mp, 2020, Apartament 3 camere tip B complex nou faza 4. **98.000 €;** ☎0738.713.282/ 0738.713.283 office@plazaresidence.ro

258. **Drumul** Taberei dec., et. 10/11, 78 mp, 2020, apartament 3 camere tip C, in complex faza 4.Semifinisat **98.000 €;** ☎0738.713.282/ 0738.713.283 office@plazaresidence.ro

259. **Drumul** Taberei dec., et. 10/11, 77 mp, 2020, apartament 3 camere tip C, situat pe Bd. Timisoara nr. 16 **98.000 €;** ☎0738.713.282/ 0738.713.283 office@plazaresidence.ro

260. **Drumul** Taberei semidec., et. 8/10, 66 mp, 1973, Bucla Interior strada Pascani 3 camere cf 1 semidec. etaj 8 din 10 , bloc TD, 2 lifturi, fara imbunatatiri, acte **70.000 €;** ☎0727.279.336

261. **Drumul** Taberei semidec., et. 7/10, 65 mp, 1972, Liceul Lovinescu, 7/10, circular, mobilat si utilat, balcon, geam la baie, imbunatatiri, acte, **73.000 €;** ☎0769.088.540 cioran_ginac@yahoo.com

262. **Drumul** Taberei semidec., et. parter, 70 mp, 1965, Nou la 3 min de Afi Cotroceni- Se ofera Apartament de vis, renovat, adaptat la necesitatile zilnice moderne. Localizat in cea mai frumoasaa zona din Drumul Taberei, Favorit. Locuinta de 3 camere la parter/10, imbunatatit complet cu cele mai bune materiale facut sa ofere comfort, liniste si intimitate. Formidabil pentru familie sau Firma. Toate fiind la minute mers de toate necesitatile inclusiv centru 15 minute condus/Metrou. Peisaj superb de statiune plin de conifere, magnolii fix la balcon!!! Bloc foarte rezistent complet din beton, vecini politicosi si respectosi. Comunitate prietenoasa si responsabila. Acte la zi, direct proprietar usor negociabil. Pentru detalii va la 0737703399. Va Multumesc! **118.900 €;** ☎0737.703.399 Havehouse2019@gmail.com

263. **Drumul** Taberei semidec., et. 3/4, 65 mp, 1974, Raul Doamnei-Prel.Ghencea metrou cf 1 semidec. etaj 3/4 gresie faianta parchet termopan um instalatii noi mobilat utilat acte acc credit **78.000 €;** ☎0786.325.401

264. **Drumul** Taberei dec., et. 2/3, 154 mp, 2008, Valea Cricovului, apartament duplex, etajul 2+3+pod, bloc 2008, suprafata 154mp + parcare subterana 12 mp, centrala proprie, 2 aparate A.C.terasa 28mp, pod 24 mp, alarma, zona linistita, acte, accepta credit. **114.500 €;** ☎0765.348.367

265. **Drumul** Taberei dec., et. 9/10, 75 mp, 1973, Valea Ialomitei, etajul 9/10, dec., bloc reabilitat, gresie, faianta, parchet, termopan, aer conditionat, loc de parcare ADP, bucatarie mare, geam la baie, acte facute, accepta credit. **73.000 €;** ☎0765.348.367

266. **Drumul** Taberei Materna dec., et. 3/4, 1975, confort 1, dec., 65 mp, etaj 3/4, boxa, termopan, intabulare, cadastru, accept credit, pret usor negociabil. **74.000 €;** ☎0730.125.007

267. **Drumul** Taberei (intre Val.Argesului-Val.Ialomitei) semidec., et. 4/4, 65 mp, 1975, apartament confort 1, bloc in curs de anvelopare, terasa renovata complet la tot blocul acum 2-3 luni, contot gaze separat, inst.electrica schimbata, tevi coloane schimbate, boxa pe acte 15.mp, liber, **65.000 €;** ☎0722.302.080

268. **Drumul** Taberei - 3 camere, comision 0%, 2 bai! dec., et. 1/6, 80 mp, 2021, 3 camere, etajul 1 din 6, 2 bai finisate complet, lift, pereti din caramida, termopan VEKA, finisaje la alegerea cumparatorului, centrala proprie, la 5 min de Mall Plaza, comision 0%. **110.000 €;** ☎0742.400.300

269. **Drumul** Taberei - Bucla semidec., et. 8/10, 64 mp, 1973, Apartament confort 1, semidec., Strada Pascani, bloc TD, etaj 8/10, fara amenajari, balcon, acces facil Metrou, Parc Moghioros, Scoala Gimnaziala 169, se accepta credit **70.000 €;** ☎0733.089.030

270. **Drumul** Taberei - Bulevardul Timisoara Omv semidec., et. 1/4, 80 mp, 2021, Apartamentele se predau la cheie, va asteapta sa va alegeti finisajele. Direct Dezvoltator, comision 0%. TVA inclus in pret, apartament cu 3 camere, cu o suprafata totala de 80 mp, **94.400 €;** ☎0732.624.689

271. **Drumul** Taberei - Valea Argesului semidec., et. parter/4, 65 mp, 1972, Apartament de 3 camere semidec., aflat intr-un imobil anvelopat. Acesta se afla la parterul inalt al unui bloc de 4 etaje. Suprafata utila a acestuia este de 65 mp. si separat are boxa de 9 m. **78.000 €;** ☎0722.816.821 marcel@k-imobiliare.ro

272. **Drumul** Taberei 34 circular, et. 7/10, 60 mp, 1970, Proprietar vand apartament 3 camere circular in Drumul Taberei 34 in spatele Policlinicii pe strada Aleea Pravat nr2 Bl Z6. Apartamentul nu se poate achizitiona cu credit bancar, doar cu bani cash. **62.000 €;** ☎0761.691.673 Balexisalex@gmail.com

273. **Drumul** Taberei 34, Favorit, bloc stradal dec., et. 6/10, 62 mp, 1972, et. 6/10, cf. 1, dec., circular, doar termopan, necesita renovare, 2 lifturi, scara curata, statie metrou langa bloc, toate actele. **76.000 €;** ☎0786.325.404

274. **Drumul** Taberei apartament 3 camere bloc anvelopat semidec., et. 8/8, 70 mp, 1967, pozitie buna, zona mall AFI, bloc anvelopat termic, apropiere statiile de metrou Favorit si Orizont, disponibil imediat. **69.000 €;** ☎0758.098.917/ 0758.098.905 georgian.draghia@gmail.com

275. **Drumul** Taberei Orizont -Afi Cotroceni semidec., et. 4/10, 62 mp, 1965, eliberabil, fara imbunatatiri, necesita renovare, acte **73.000 €;** ☎0727.279.336

276. **Drumul** Taberei Parc dec., et. 2/4, 67 mp, 1979, metrou- etaj 2/4,dec., 66 mp, 1979, gresie, faianta, termopan, instalatii electrice, sanitare, posibilitate centrala termica, Loc parcare ADP **83.000 €;** ☎0760.276.504

277. **Drumul** Taberei Raul dec., et. 3/4, 65 mp, 1973, Raul Doamnei, cf1, dec.,etaj 3/4,gresie, faianta,parchet, termopan, usa metalica, balcon inchis termopan, liber, acte,se accepta credit, la 3 minute de metrou. nPozitie si zona foarte buna. **74.000 €;** ☎0737.384.412/ 0770.467.814

278. **Drumul** Taberei, semidec., et. parter/10, 47 mp, 1976, ap. 3 camere confort 2, particular gresie parchet termopan, faianta, zugravit, gresie, um, usi interioare schimbate, 2 minute M. Raul Doamnei, renovat **57.000 €;** ☎0763.618.443/ 0761.900.651 1230987654cris@gmail.com

279. **Drumul** Taberei, dec., et. 9/11, 75 mp, 2020, apartament 3 camere tip A in complex Plaza Residence faza 4. Unitatile se predau semifinisate **94.500 €;** ☎0738.713.282/ 0738.713.283 office@plazaresidence.ro

280. **Drumul** Taberei, dec., et. 2/4, 67 mp, 1974, Auchan, Brasov, semistradal, cf. 1 dec. etaj 2/4 bloc reabilitat, gresie, faianta, parchet, termopan usa metalica, mobilat partial, utilat, liber, toate actele, acc. credit **75.000 €;** ☎0786.325.401

281. **Drumul** Taberei, dec., et. 2/4, 68 mp, 1980, Liderimob Business House va propune spre vanzare apartament 3 camere renovat lux, Drumul Taberei, etaj 2/4 an 1980, vis a vis de parc **81.000 €;** ☎0770.391.046 office@liderimob.srl

282. **Drumul** Taberei, semidec., et. 6/10, 63 mp, 1974, locatie buna, la 3 minute de statia de metrou si alte mijloace de transport, apartament spatios si foarte luminos, stare buna, pret tentant. **72.000 €;** ☎0730.993.333 tentantimobiliare@yahoo.com

283. **Drumul** Taberei, semidec., et. 4/9, 71 mp, 1964, Orizont, Afi Cotroceni, et. 4/9, c-tie 1964, bloc civilizat, curat, 2 balcoane. usa metalica, parchet, liber, acte facute, accept credit, zona buna, apropiere piata, metrou Favorit, pret usor neg. **73.000 €;** ☎0724.370.636 mfirut@yahoo.com

284. **Drumul** Taberei, semidec., et. 4/4, 63 mp, 1972, Parc Moghioros strand, stradal, 3 camere, cf. 1 semidec., bloc reabilitat termic, termopane, balcon inchis, fara imbunatatiri, acte **63.000 €;** ☎0727.279.336

285. **Drumul** Taberei, semidec., et. 8/10, 46 mp, 1973, Raul Doamnei, 8/10, semidec., mobilat si utilat, gresie, faianta, parchet, termopan, usa metalica, usi schimbate, acte, **55.000 €;** ☎0769.088.540 cioran_ginac@yahoo.com

286. **Drumul** Taberei, semidec., et. 7/8, 72 mp, 1985, Titel Petrescu, cf. 1, semidec., c-tie 1985, etaj 7/8, gresie, faianta, usa metalica, 2 grupuri sanitare, 1 balcon, acte, acc credit **78.000 €;** ☎0786.325.401

287. **Drumul** Taberei, 1 Mai, semidec., et. 3/4, 86 mp, 1967, apartament 4 camere, confort 1, semidec., etaj 3/4, fara amenajari, 2 grupuri sanitare, liber, acces facil mijloace de transport, Auchan, Parc Moghioros, Scoala Gimnaziala 197, se accepta credit, **85.000 €;** ☎0733.089.030

288. **Drumul** Taberei, 1 Mai, Compozitorilor, semidec., et. 6/9, 70 mp, 1974, 3 cam cf 1 semidec., etaj 6/9, gresie faianta, termopan usa metalica, mobilat utilat, contorizat, 2 balcoane, acte cash **66.000 €;** ☎0786.325.401

289. **Drumul** Taberei, 1 Mai, Kaufland, dec., et. 2/4, 65 mp, 1974, semistradal, scoala 205, cf. 1, parchet, termopan, instalatii noi, acte in curs, bloc caramida, acc. credit, **78.000 €;** ☎0786.325.401

290. **Drumul** Taberei, 2 minute metrou Valea Ialomitei, dec., et. 4/10, 67 mp, 1970, chiar pe Dealu Macinului, dec., 2 gr sanitare, geam baie, fara imbunatatiri, liber **65.000 €;** ☎0728.777.132 office@ramax.ro

291. **Drumul** Taberei, 3 camere, comision 0%, 2 bai, dec., et. parter/4, 104 mp, 2021, 3 camere, dec., 2 bai, parter cu curte proprie, incalzire in pardoseala, termopan Veka, 7 camere, 3 foi de geam, pereti din caramida tip Porotherm, centrala proprie, strada Bolidului nr. 8, **126.050 €;** ☎0742.400.300

292. **Drumul** Taberei, Afi Cotroceni dec., et. 4/10, 67 mp, 1979, et 4/10, cf 1, 67 mp, dec., fara imbunatatiri, balcon generos, bloc 1979, nu este pe colt, acte pregatite **80.000 €;** ☎0786.325.404 mihai.publicimob@gmail.com

293. **Drumul** Taberei, Afi Cotroceni, Orizont semidec., et. 4/4, 61 mp, 1964, apartament confort 1, str. Ruxandra Marcu, bloc caramida, etaj 4/4 semidec., necesita amenajari, liber, acces facil mijloace de transport, Scoala 193, gradinita, parc, piata **70.000 €;** ☎0733.089.030

294. **Drumul** Taberei, ap. dec, bloc 1979, dec., et. 6/10, 77 mp, 1979, apartament, 2 gr. sanit., 2 balcoane, spatios, luminos, bine impartit, scara curata. Blocul este foarte bine situat in planul doi de la intersectia Drumul Taberei cu Valea Argesului, **79.900 €;** ☎0734.545.248 george@21imobiliare.ro

295. **Drumul** Taberei, apartament 3 camere, dec., et. 4/4, 64 mp, 1975, renovat, curat, apropiere metrou, etaj 4/4, Plaza Mall, **62.500 €;** ☎0787.809.886 silveractivimob@yahoo.com

296. **Drumul** Taberei, Auchan, Liceul Lovinescu semidec., et. 9/10, 65 mp, 1972, Loc parcare ADP - Dr. Taberei, Auchan, Parc Moghioros, Liceul Lovinescu 9/10, confort unu, sdec, bloc tip TD, 1 gr. sanitar, balcon, termopan, parchet in camere, gresie si faianta in baie si bucatarie **66.900 €;** ☎0723.627.543 totali@totali.ro

297. **Drumul** Taberei, Auchan, Valea Calugareasca, dec., et. 4/4, 65 mp, 1974, centrala proprie, aer conditionat, gresie, faianta, parchet, loc de parcare ADP, acte, accepta credit, **63.500 €;** ☎0765.348.367

298. **Drumul** Taberei, Bucla, Metrou Brancusi dec., et. 4/4, 67 mp, 1970, Apt 3 cam dec cf 1, bloc reabilitat, balcon, gresie, faianta, parchet, termopan, pretabil investitie **62.500 €;** ☎0773.324.307 mail.dinudinu@gmail.com

299. **Drumul** Taberei, Bucla, Parc Moghioros semidec., et. 4/4, 62 mp, 1973, Apartament confort 1, semidec., etaj 4/4, bloc reabilitat, necesita amenajari totale, balcon, liber, acces facil mijloace de transport, scoala, gradinita, market. **62.000 €;** ☎0733.089.030

300. **Drumul** Taberei, Chilia Veche, circular, semidec., et. 3/10, 61 mp, 1972, Drumul Taberei, Chilia Veche, circular, 3/10, bl 72, geam la baie, balcon, orientare est si vest, 2 lifturi, geam la baie, 2 lifturi **76.000 €;** ☎0724.321.698 elvira@totali.ro

301. **Drumul** Taberei, Ghencea Latea Gheorghe, semidec., et. 7/8, 68 mp, 1983, 3 camere, cf. 1, sdec., et. 7/8, 2 grupuri sanitare. Bucatarie generoasa, hol spatios, balcon si baie principala cu geam in exterior. Dispune de t, g, f, um, ac. Bloc cu 2 lifturi, pozitie buna **73.500 €;** ☎0727.426.578

302. **Drumul** Taberei, langa Plazza Mall semidec., et. 1/10, 60 mp, 1971, et 1, semidec., mici imbunatatiri, usa metalica, Plazza Mall si Tramvai 41 langa bloc, Piata, Parcul Moghioros si statia de Metrou la mai putin de 5 min. **77.900 €;** ☎0786.325.404

303. **Drumul** Taberei, metrou Raul Doamnei, semidec., et. 1/10, 50 mp, 3 cam. confort 2, et. 1/10, fara imbunatatiri, acces rapid metrou, bloc civilizat, **62.000 €;** ☎0745.067.409 ene.amalia2009@yahoo.com

304. **Drumul** Taberei, metrou Raul Doamnei, Calatis dec., et. 3/4, 64 mp, apartament trei camere dec., Dr. Taberei, etajul 3 din 4, aproape de metrou Raul Doamnei, intretinut, are t, um, g, f, ac, mocheta. Constructie 1974. Acte in regula, fara probleme juridice, **72.000 €;** ☎0760.654.542 george.concept@yahoo.com

305. **Drumul** Taberei, mobilat si utilat integral, 3 cam. dec., et. 3/4, 63 mp, 1974, ap. 3 cam. dec., 5 min. metrou Valea Ialomitei, et. 3/4, st 63 mp, mobilat si utilat integral (te poti muta imediat), loc de parcare, ac, balcon inchis, masina de spalat, **98.500 €;** ☎0723.348.535 marin.relu1975@gmail.com

306. **Drumul** Taberei, Moghioros, Plaza, semidec., et. 7/10, 65 mp, 1970, ap. 3 camere situat in bloc monolit, renovat cu termopan, gresie, faianta, parchet , vedere rasarit, liber, acte, **82.000 €;** ☎0723.416.624

307. **Drumul** Taberei, Orizont semidec., et. parter/9, 63 mp, 1963, Zona Afi Cotroceni- Ruxandra Marcu. Imbunatatiri: geamuri termopan de calitate, usi interior schimbate, usa metalica la intrare, instalatiile electrice si sanitare refacute, gresie, faianta, parchet. **81.000 €;** ☎0749.018.801 novahouseoffice@gmail.com

308. **Drumul** Taberei, parc, Romancierilor, semidec. 5/10 semidec., et. 5/10, 45 mp, 1972, Drumul Taberei, parc,Moghioros, semidec., 5/10, termopan, intabulare, balcon logie inchis cu termopan, gresie pe hol, baie, bucatarie, sufragerie, parchet, faianta, vedere spate **53.900 €;** ☎0724.321.698 elvira@totali.ro

309. **Drumul** Taberei, Plaza 2 min. liber, 2 lifturi semidec., et. 9/10, 63 mp, 1970, Apart 3 camere, confort 1, bloc din beton armat(tip monolit), situat la 2 minute de Plaza Mall (Aleea Bucsenesti).Semidec., suprafata utila 63 mp, tamplarie termopan in rest necesita renovare. **68.500 €;** ☎0721.191.222

310. **Drumul** Taberei, Plaza, circular, et. 1/10, 1975, Dr.Taberei, Plaza, 1/10, cf 1, liber, curat, acte. Blocul se afla langa st.tr.41, RATB, st.metrou, Plaza, Lidl, Cora Lujerului, piata Moghioros, parc **76.000 €;** ☎0760.654.544

311. **Drumul** Taberei, Plazza, dec., et. parter/10, 72 mp, 2019, Rezident Exigent 1, apartament 3 camere parter inalt cu balcon, mobilat si utilat, loc de parcare, liber, toate actele, apropiere metrou si mijloace transport, **120.000 €;** ☎0765.404.303/ 0723.796.911

312. **Drumul** Taberei, Prelungirea Ghencea, Profi, dec., et. parter/10, 56 mp, 1972, agentie imobiliara comision 2%, confort doi, termopan integral, centrala termica proprie, liber, intabulare, aer conditionat, fara balcon. Boxa subsol netrecuta in acte, **62.500 €;** ☎0723.627.543

313. **Drumul** Taberei, Raul Doamnei dec., et. parter/4, 68 mp, 1978, bloc 1978, parter cu balcon, dec., centrala termica gresie, faianta, parchet, termopan, lambriuri, apartament deosebit, intabulare, cadastru, accept credit. **85.000 €;** ☎0730.125.007 dana.becherescu@gmail.com

314. **Drumul** Taberei, Raul Doamnei, Valea lui Mihai, dec., et. 3/4, 61 mp, 1971, agentie imobiliara,termopan, parchet, gresie, faianta, ac, mobilat, utilat, boxa, recent renovat, **77.000 €;** ☎0739.521.513 razvan@totali.ro

315. **Drumul** Taberei, Romancierilor semidec., et. 3/10, 44 mp, 1975, Agentie imobiliara, termopan, parchet, gresie, faianta, AC, bloc reabilitat, mobilat, Recent renovat complet,parchet nou, calorifere noi, termopan, instalatia electrica si sanitara noi Zona linistita. **65.000 €;** ☎0739.521.513 razvan@totali.ro

316. **Drumul** Taberei, spate Frigocom, dec., et. 2/4, 70 mp, 1973, 3 minute metrou Valea Ialomitei, liber, izolat termic exterior, termopan, parchet, usa metalica, aer conditionat, boxa, acte pregatite pentru vanzare, **68.000 €;** ☎0724.278.376

317. **Drumul** Taberei, Timisoara, Plaza Romania, dec., et. 1/5, 71 mp, 2022, apartament 3 camere bloc nou apartamente premium Plaza in constructie finalizare 2022, finisaje lux, centrala apartament, locatie excelenta langa mall, pret cu TVA 19%, direct dezvoltator, **143.500 €;** ☎0749.115.511/ 0745.005.500 proprietatinoi@gmail.com

318. **Drumul** Taberei, Valea Argesului, Valea Oltului, dec., et. 4/4, 70 mp, 1974, proprietar vand apartament 3 camere dec. etaj 4/4, acte in regula, boxa la subsol, bloc beton, rog seriozitate, bloc reabilitat in totalitate. Aproape de metrou. Merita vazut, **84.000 €;** ☎0745.138.680 boris.boris80@yahoo.com

319. **Drumul** Taberei, Valea Ialomitei dec., et. 2/4, 70 mp, 1975, 3 camere confort 1 dec., etaj 2/4, cadastru, intabulare, gresie, faianta, parchet, termopan, **69.900 €;** ☎0722.542.692/ 0761.532.117

320. **Drumul** Taberei, Valea Ialomitei dec., et. 3/4, 65 mp, 1971, Agentie imobiliara, Drumul Taberei - imobil construit in 1971, termopane, gresie, linoleum, mobilat. Bucatarie mobilata, 2x debarale, 2x boxe. Zona linistita fara trafic si cu multa verdeata. **74.000 €;** ☎0739.521.513 razvan@totali.ro

321. **Drumul** Taberei, Valea Ialomitei dec., et. 3/4, 65 mp, 1971, Ap. 3 camere la 5 minute de Metrou Valea Ialomitei. confort 1, dec., etaj 3/4, suprafata totala 65 mp, liber, cadastru, intabulare, termopane, balcon inchis, 2 boxe amenajate la subsol. **74.000 €;** ☎0722.367.549 ahublea@gmail.com

322. **Drumul** Taberei, Valea Ialomitei, semidec., et. parter/4, 63 mp, 1970, apartament 3 camere, parter inalt/S+P+4, imobil din 1970, reabilitat termic, 60 mp+ 3 mp balcon inchis in termopan. Apartamentul are termopan, um, fara alte imbunatariri, necesita renovare completa, **75.000 €;** ☎0723.334.024 bbadrian@gmail.com

323. **Drumul** Taberei, Valea Ialomitei, dec., 75 mp, se ofera spre vanzare apartament 3 camere, confort 1, dec., renovat recent, gresie, faianta, parchet, termopan, usa metalica, vedere mixta, foarte curat, luminos, spatios, **81.000 €;** ☎0769.620.268 dudescuionut@yahoo.com

324. **Drumul** Taberei, Valea Ialomitei, ap. 3 cam. P/4 dec., et. parter/4, 67 mp, 1973, apartament 3 camere, vedere mixta spre zona verde, partial imbunatatit, liber, **77.000 €;** ☎0734.545.248 george@21imobiliare.ro

325. **Drumul** Taberei, Valea Oltului, dec., et. 1/4, 65 mp, 1972, agentie imobiliara, Drumul Taberei, Oltului, 1/4, dec., nu este pe colt, bloc reabilitat termic, termopan, necesita investitii. La subsol exista o boxa trecuta in acte, cadastru. Comision 2 % **73.500 €;** ☎0724.321.698 elvira@totali.ro

326. **Drumul** Taberei. Vanzare apartament 3 camere Metrou dec., et. 2/4, 1972, Imobilul se afla in cartierul Drumul Taberei in bucla la Romancierilor, in apropiere de Parcul Moghioros, Piata, cu scoala si gradinita in sptatele blocului, gura de metrou este langa bloc la mai puti **89.900 €;** ☎0760.276.504

327. **Drumul** Taberei.Particular Vand apartament 3 camere dec., et. 4/9, 67 mp, 1978, Particular, vand apartament 3 camere in Dr Taberei pe Bld Timisoara intre Plazza si Afi Cotroceni. **79.900 €;** ☎0724.373.089 alecs23usster@gmail.com

328. **Eroii** Revolutiei - Giurgiului dec., 52 mp, 1972, Drumul Gazarului, confort 2 sporit,dec., renovat, termopan, parchet, gresie, faianta, baie cu geam, bloc civilizat, acces imediat la mijloace de transport,liber, cadastru, intabulare **45.900 €;** ☎0761.621.036

329. **Eroii** Revolutiei, Giurgiului dec., et. parter/10, 61 mp, 1970, bloc reabilitat, dec., termopan, gresie, faianta, liber, cadastru, intabulare **66.500 €;** ☎0761.621.036

330. **Fabrica** de Chibrituri, dec., et. 1/1, 71 mp, 1934, Vand apartament 3 camere in vila 71 mp, pod amenajabil 70 mp, **51.000 €;** ☎0731.609.187 adrian.evidentlow@gmail.com

331. **Ferdinand,** liceul Iulia Hasdeu, bl. 1984, dec., et. 7/7, 73 mp, 1984, etaj 7/7 semidec., amenajat ca in foto. Se vinde cu bucatarie mobilata. Are 2 balcoane si 2 gr. sanitare. Acte ok, vedere mixta. Distanta pana la metrou 3 minute **88.000 €;** ☎0770.805.447 agentie2@mauwis.ro

332. **Fizicienilor** - Kaufland - etajul 1 - bucatarie 10 mp dec., et. 1/5, 91 mp, 1984, **105.000 €;** ☎0733.670.178 laurentiu@star-construct.ro

333. **Fundeni** Soseaua nr.159 dec., et. 7/13, 72 mp, 2019, apartament spatios, luminos cu vedere superba, 3 camere, 2 grupuri sanitare,bucatarie inchisa, 2019, disponibil imediat. **90.000 €;** ☎0730.166.666 cremenita5@gmail.com

334. **Fundeni** Tower, vis-a-vis de spital, dec., et. 7/13, 75 mp, 2018, va oferim la vanzare apartamente noi, de 3 camere, cu o suprafata utila de 65-75 mp, 2 grupuri sanitare, balcon inchis, situate la etajele 6-9 din 13, utilate si mobilate complet **94.000 €;** ☎0730.166.666 cremenita5@gmail.com

335. **Gama** Residence 3 camere dec. 89 mp dec., et. 5/8, 89.00 mp, 2016, **113.000 €;** ☎0724.518.100 contact@dumitrescuadrian.ro

336. **Ghencea,** Cartierul Latin, 3 camere + parcare dec., et. 5/6, 78 mp, 2014, Apartament 3 camere, dec., 78 mp, etaj 5 (lift), 2 bai, bucatarie inchisa, loc de parcare inclus, posibilitate boxa. Imobilul se poate vinde si mobilat, detalii la vizionare. Pret: 79.990 Euro **79.990 €;** ☎0742.400.300

337. **Giulesti,** semidec., et. 1/8, 75 mp, 1974, confort 1, stradal, 2 balcoane, parchet, gresie, faianta, usa metalica, geam aerisire la baie, pozitie excelenta, liber, cadastru, intabulare, **73.900 €;** ☎0722.525.060 gabrielmanole1@yahoo.com

338. **Giurgiului,** Luica semidec., et. 1/3, 65 mp, Proprietar, vand apartament 3 camere, bloc reabilitat termic, vedere mixta, g, f, p, t, um, 2xac, et. 1 din 3, liber, centrala termica **68.000 €;** ☎0766.618.262

339. **Giurgiului,** apartament 3 cam, view.renovat semidec., et. 9/15, 1976, Oferim spre vanzare apartament renovat recent, an constructie bloc 1976, pozitionat la 10 minute de mers pe jos fata de statia de metrou Eroii Revolutiei.Suprafata de 58 mp+ 10 mp balcon.Etaj 9/15. **69.999 €;** ☎0761.605.673 diana.zuican@yahoo.com

340. **Gorjului-** Vanzare ap.3 camere metrou 79900 Euro dec., et. 9/10, 1980, GORJULUI-dec., etaj 9/10, 70 mp,1980, 2 gr sanitare cu geam, balcon, necesita renovare, aprobari complete de centrala termica, metrou, scoala, gradinata. **79.900 €;** ☎0760.276.504

341. **Grand** Arena - Sector 4 - Ansamblu Nou 2021 Apartament 3 Camere - dec., et. 2/8, 74 mp, 2021, **81.500 €;** ☎0737.500.383 cristian.odagescu@zonadesud.ro

342. **Grand** Arena stradal 3 camere spatios dec. dec., et. 4/5, 75 mp, 2021, **82.857 €;** ☎0730.888.280 george.braileanu@zonadesud.ro

343. **Grand** Arena, adiacent, dec., et. 3/5, 75 mp, 2021, apartament trei camere disponibil pe etaj intr-un bloc nou la cca 3 minute de bd. Metalurgiei, finisaje la alegere, compartimentat foarte bine, **87.000 €;** ☎0720.063.459/ 0735.872.987 radu.diaconu@sudrezidential.ro

344. **Grand** Arena, Ocazie 3 Camere Rate la Dezvoltator semidec., et. 1/5, 70 mp, 2021, **82.720 €;** ☎0730.888.285 nicolae.ene@zonadesud.ro

345. **Grand** Arena, Turnu Magurele, apartament 3 camere dec., et. 1/9, 81 mp, 2021, **79.000 €;** ☎0726.375.629 florin.alecu@zonadesud.ro

346. **Grand** Arena. Apartament 3 camere Rate la Dezvoltator dec., et. 2/5, 64 mp, 2021, **72.000 €;** ☎0730.250.305 andrei.burcea@zonadesud.ro

347. **Grozavesti** Onix, Safir 3 camere, semidec., et. 10/11, 90 mp, 2009, apartament in complexul Onix, etaj 10/11 cu vedere panoramica, constructie 2009, 2 lifturi, centrala proprie. Apartamentul este semidec., living cu bucatarie open space, 2 dormitoare, 2 bai, **149.000 €;** ☎0728.820.095 sweethome_imob@yahoo.com

348. **Grozavesti,** reducere la plata integrala dec., et. 4/7, 71 mp, 2017, Particular, Grozavesti-Politehnica, complet mobilat si utilat lux, finisaje premium, G+F+P+T+UM+CT, f intim, doar 2 apt pe etaj, vecini de calitate, scara finisata lux, reducere de la 168 la 159 mii E **159.000 €;** ☎0742.330.639

349. **Herastrau** - Barajul Arges x Soseaua Nordului semidec., et. 2/6, 2007, 2/4, 139mp, camere spatioase, mobilat partial, renovat, terasa generoasa + balcon, vedere pe doua laturi, neobturata, doua locuri parcare, zona linistita, langa parc, ideal investitie sau locuire, **369.000 €;** ☎0743.174.433

350. **Iancului** et. 3/10, 70 mp, intersectie, Intermacedonia, metrou Iancului, cf. 1, etaj 3, balcon, 70 mp, super zona, multe facilitati, scoli, gradinite, 10-15 minute de centrul orasului, metrou, acte in regula, disc., **76.000 €;** ☎0761.749.316/ 0722.824.757

351. **Iancului** / vis a vis de Metrou / et 1 semidec., et. 1/8, 75 mp, 1965, Ap 3 camere semidec. la etajul 1, cu interior curat 2 balcoane , bloc reabilitat , vis a vis de Metroul Iancului. Acte efectuate liber. **74.900 €;** ☎0771.791.542

352. **Iancului** metrou semidec., et. 2/10, 70 mp, 1967, Mihai Bravu chiar la intersectie cu Ferdinand, bloc reabilitat, 2 gr sanitare, termopane, aer conditionat, bucatarie mobilata si utilata, fara imbunatatiri, toate actele, credit, situat l 3 min metrou **75.000 €;** ☎0732.135.471 ramax10@yahoo.com

353. **Iancului** metrou, semidec., et. 9/10, 65 mp, 1965, vanzare 3 camere cf. 1, semidec., etaj 9/10, cu parchet si renovat pe interior, necesita schimbarea usilor si gresie si faianta. Bloc fara urgenta sau risc seismic, liber cu cadastru si intabulare, **69.900 €;** ☎0749.199.195 ion@confortcasaimobiliare.ro

354. **Iancului** metrou, circa 8 politie, semidec., et. 2/8, 63 mp, 1965, vazare 3 camere cf. 1, semidec. etaj 2/8 bloc 1965, fara Urgenta sau risc seismic, 63 mp, cu imbunatatiri g, f, p, t, um, ac, bloc reabilitat termic mobilat si utilat, balcon inchis cu termopan. Liber cu cadastru **76.500 €;** ☎0749.199.195 ion@confortcasaimobiliare.ro

355. **Iancului** Soseaua - Mega Mall - 3 camere dec. dec., et. 6/10, 77 mp, 1978, V 057 Apartament 3 camere, dec., 77 mp, etaj 6/10, constructie 1978, Soseaua Iancului - Mega Mall, reabilitat termic, lift nou, scara curata si civilizata. **97.500 €;** ☎0774.429.021/ 0773.955.692 smartinvestestate@gmail.com

356. **Iancului,** semidec., et. 5/10, 69 mp, 1963, Mihai Bravu, Vatra Luminoasa, 3 minute Iancului, 2 gr. sanitare, gresie, faianta, parchet, termopane, usa metalica, retras de la bulevard, geam la baie, balcon mare **86.000 €;** ☎0732.135.471 ramax10@yahoo.com

357. **Iancului,** Ferdinand, semidec., et. 7/7, 73 mp, 1984, ap. 3 camere, 2 bai, 2 balcoane interior curat, bucatarie mare imbunatatiri, se vinde cu bucataria mobilata. Bloc stradal, vedere mixta. Acte efectuate, **88.000 €;** ☎0771.791.542

358. **Iancului,** Ferdinand, bloc 1984, semidec., et. 7/7, 72 mp, 1984, blocul este la 5 minute de metrou Iancului, etaj 7/7, fara probleme cu terasa, 2 grupuri sanitare, unul cu geam, 2 balcoane, boxa, amenajat, bucataria mobilata, aer conditionat, usi noi, vedere mixta. **88.000 €;** ☎0770.437.576 agentie3@mauwis.ro

359. **Iancului,** Obor, semidec., et. 1/10, 71 mp, 1963, 3 camere confort 1, 71mp, etaj 1/10, langa metrou Iancului, fara imbunatatiri, contorizare gaze separat, AC, situat la 3 minute de mers de intrarea in metrou, 2 minute de Iulia Hasdeu **76.500 €;** ☎0749.131.838

360. **Iancului,** Obor, Mihai Bravu, dec., et. 9/10, 72 mp, 1987, apartament de 3 camere dec., cu 2 grupuri sanitare, bloc din 1987, etajul 9/10. Geam la baieBloc reabilitat, scara curata, 5 minute metrou. Piata Obor, Mega Image, **85.000 €;** ☎0769.651.162

361. **Iancului.** Decomandat, bloc reabilitat,mobilat si utilat, Iancului Sachelarie Visarion 18 dec., et. 8/10, 68 mp, 1976, **99.500 €;** ☎0722.323.657 marius.badea@heramba.ro

362. **Ion** Mihalache semidec., et. 8/10, 75 mp, 1965, Metrou 1 Mai , apartament mobilat si utilat complet, amenajat, spatios, liber, bloc izolat termic, situat la 2 minute de metrou, fara risc seismic, accepta credit. **105.000 €;** ☎0762.656.686/ 0748.908.724

363. **Ion** Mihalache 1 Mai, Parcul Kiseleff, Victoriei dec., et. 3/9, 91 mp, 1978, 3/9, dec., st 76.19 mp utili mp, stc 90.75 mp, partial mobilat, utilat, zugravit/ curat, bloc reabilitat, toate actele. Comision standard **180.000 €;** ☎031.108.12.74/ 0721.854.257 office@tophomeimob.ro

364. **Iuliu** Maniu Bd., 10 minute metrou Pacii, semidec., et. 7/8, 67 mp, 1979, chiar pe Iedului, centrala, bucatarie mobilata si utilata, 2 gr. sanitare, gresie, faianta, parchet, termopane, usa metalica, 2 lifturi, geam baie, liber, toate actele, usor negociabil, **78.500 €;** ☎0728.777.132 office@ramax.ro

365. **Iuliu** Maniu Metrou Pacii-Militari dec., et. 11/11, 72 mp, 2019, Proprietar, ofer spre vanzare apartament mobilat-utilat cu 3 camere, complet dec.,2 balcoane situat la etajul 11, in Rotar Park Residence. **138.000 €;** ☎0757.578.682 razvanceasar90@gmail.com

366. **Iuliu** Maniu, 3 camere doua bai si doua balcoane dec., et. 6/10, 85 mp, 2020, 2 balcoane, finisaje complete la alegere, centrala proprie, 2 bai, contorizare individuala, zidarie completa din caramida, acces securizat, supraveghere video, fara taxa de mentenanta ansamblu **87.000 €;** ☎0725.083.454 envogueresidence@gmail.com

367. **Iuliu** Maniu, apartament 3 camere decomantat dec., et. 8/10, 69 mp, 2020, finisaje complete la alegere, centrala proprie, contorizare individuala, zidarie completa din caramida, acces securizat, supraveghere video, fara taxa de mentenanta ansamblu, reducere la plata cash **76.300 €;** ☎0725.083.454 envogueresidence@gmail.com

368. **Iuliu** Maniu, chiar la metrou Gorjului, dec., et. 2/10, 1975, stradal, vedere spate, complet renovat, mobilat si utilat, gresie, faianta, parchet, termopane, usa metalica, usi noi, ac, masina spalat rufe si vase, aer conditionat, geam baie, liber **90.000 €;** ☎0728.777.132 office@ramax.ro

369. **Jiului,** Poligrafiei, dec., et. 2/3, 80 mp, 2021, apartamente noi, finalizate, situate in zona Jiului, adiacent, avand 3 camere 80 mp utili 130.000-140.000 eur. Finisaje la cheie la alegerea clientilor incluse in pret, tripan, 2 balcoane. Oferta, **129.900 €;** ☎0790.533.784 teka.estate@gmail.com

370. **Kogalniceanu,** Facultatea de Drept, dec., et. 1/5, 95 mp, 1939, vanzare 3 camere, 2 bacoane, 9 mp, cu gresie, faianta, parchet, mai vechi, Jaluzele verticale, bloc 1939, cu urgenta 1. In apartament exista o garsoniera separata a altui proprietar, **55.000 €;** ☎0749.199.195 ion@confortcasaimobiliare.ro

371. **Lacul** Tei langa Parcul Circului dec., et. 2/10, 75 mp, 1979, Lacul Tei x judetului langa Parcul Circului, bloc civilizat, an-1979, reabilitat termic, 2 bai cu ferestre, 2 balcoane, teava de gaze pt. centrala termica, partial imbunatatit, preferabil cash. **97.000 €;** ☎0723.947.833/ 0722.614.867

372. **Lacul** Tei, Domino, ap. dec., dec., et. 5/10, 71 mp, 1978, ap. 3 camere dec., chiar pe Bdul Lacul Tei . bloc stradal reabilitat, ap. renovat in totalitate cu toate imbunatatirile, canapele noi, gresie, faianta, parchet, termopan, doar te muti, **99.000 €;** ☎0771.791.542

373. **Libertatii,** Palatul Parlamentului, dec., et. 7/8, 86 mp, 1990, apartament 3 camere, etaj 7/8, dec., suprafata 86 mp, vedere mixta,renovat complet, bucatarie mobilata,2 grupuri sanitare, 2 balcoane cadastru, intabulare, bloc monolit,constructie 1990 **159.000 €;** ☎0722.359.898 office@interpartes.ro

374. **Luica** Apartament 3 camere Bloc Nou terasa 30 mp dec., et. 1/7, 85 mp, 2021, **105.000 €;** ☎0731.510.854 adrian.cantia@zonadesud.ro

375. **Luica,** Auchan, 3 camere dec., 2 bai, terasa 30 mp, loc parcare subteran, dec., et. 1/7, 97 mp, 2019, **105.000 €;** ☎0723.535.968 iulian.faciu@zonadesud.ro

376. **Lujerului** - Militari semidec., et. 2/9, 72 mp, 1970, situat la 2 pasi de metrou Lujerului, etaj 2/9. Are 2 balcoane, unul cu intrare din bucatarie si din sufragerie, iar unul la dormitor. Exista parchet din lemn masiv in camere, usa metalica, termopan. **95.000 €;** ☎0749.018.801 novahouseoffice@gmail.com

377. **Lujerului** Metrou semidec., et. 2/10, 70 mp, 1970, P-ta Veteranilor, Uverturii, confort 1, semidec., 2 balcoane, bloc reabilitat termic, renovat recent, termopane, instalatie electrica si sanitare noi, gresie, faianta, situat la 3-4 min metrou **86.000 €;** ☎0732.135.471

378. **Lujerului,** proprietar, 3 cam, dec, 1980, metrou dec., et. 16, 75 mp, 1980, Bloc 1980, gradinita, scoala 117 si after school la 5 min, foarte calduros iarna (2 coloane de apa calda si caldura), 11/16 (soare dupa-amiaza), reabilitare inceputa 2021, posibilitate de a se face baia 2 **82.500 €;** ☎0728.871.348 Cristi0123c@gmail.com

379. **Lujerului.** Apartament de vanzare 3 camere Lujerului Strada Cupolei) semidec., et. 5, 70 mp, 1980, **92.000 €;** ☎0758.178.109 landestate.14@gmail.com

380. **Maior** Coravu Apartament 3 Camere 80mp + boxa Bloc Rusesc Renovat 2021 dec., et. 2/3, 80 mp, 1965, **177.900 €;** ☎0771.575.059 dragos@norisk.ro

381. **Margeanului** Posta dec., et. 7/8, 80 mp, 1986, Ap liber 3 cam dec. et 7/8 , hol H, st 80mp balcon 3m termopan, usa metalica, cad intabulare **73.500 €;** ☎0723.389.967

382. **Maria** Rosetti semidec., et. 1/7, 104 mp, 1935, K Imobiliare propune str. Vasile Lascar, apartament 3 camere semidec., un grup sanitar, suprafata totala 104 mp etaj 1, bloc construit in anul 1935, incadrata in clasa de risc seismic R2, **99.000 €;** ☎0724.226.342/ 021.312.59.99 cristian@k-imobiliare.ro

383. **Marriott** semidec., et. 2/8, 76 mp, 1992, Calea 13 Septembrie vis-a-vis de Hotel Marriott, confort 1, bloc reabilitat termic, etajul 2, semidec., 2 grupuri sanitare, liber, acte ok, merita vazut **145.000 €;** ☎0732.135.471 ramax10@yahoo.com

384. **Marriott** 13 Septembrie Panduri Boutique Residence dec., et. 1/5, 117 mp, 2017, performanta energetica clasa A,2 ap. pe palier, parcare in curte, spatii verzi,Salamander termopane,construit la standarde ridicate de sustenabilitate,3 cam., etaj 1 in bloc de 5 etaje,poarta telecomanda, **228.000 €;** ☎0767.844.366

385. **Matei** Voievod- Vatra Luminoasa semidec., et. 5/10, 69 mp, 1965, 3 minute Iancului , 2 gr sanitare , gresie ,faianta, parchet, termopane, usa metalica, retras de la bulevard, geam la baie, balcon mare, pret cu mobila 87600 euro, **85.900 €;** ☎0732.135.467 ramax2016@yahoo.com

Imobiliare vânzări 3 CAMERE

386. **Metalurgiei** dec., et. 2/5, 71 mp, 2021, 3 Camere intr-un ansablu nou si modern ce se afla in imediata apropiere a stattilor STB dar si a marilor cente comerciale.Apartamentul se va preda complet finisat si racordat la toate utilitatile. **77.000 €;** ☎0739.336.351/ 0739.336.351 ciprian.voiculescu@sudrezidential.ro

387. **Metalurgiei** - Apartament 3 camere in Rate de la Dezvoltator dec., et. 1/5, 71 mp, 2021, **75.800 €;** ☎0731.510.854 adrian.cantia@zonadesud.ro

388. **Metalurgiei** - Park Tudor Arghezi Apartament 3 camere dec. dec., et. 2/5, 87 mp, 2021, **82.621 €;** ☎0730.250.305 andrei.burcea@zonadesud.ro

389. **Metalurgiei** . Apartament 3 camere dec. mutare rapida dec., et. 1/5, 86 mp, 2021, **83.101 €;** ☎0730.250.305 andrei.burcea@zonadesud.ro

390. **Metalurgiei** bd, ap. 2 camere dec. dec., et. 3/10, 66 mp, 2022, 2 camere, 64 mp utili, 2 grupuri sanitare, lift, finisaje premium, centrala proprie, calorifere, tamplarie PVC, parculet copii propriu, parcare asigurata **65.900 €;** ☎0734.950.229/ 0733.373.483 dany.barbulescu@yahoo.com

391. **Metalurgiei** Lidl, apartament 3 camere, 75 mp, dec., et. parter/7, 75 mp, 2021, vand apartament cu 3 camere dec. cu suprafata utila de 75 mp balcon, disponibil la etajul 2, intr-un bloc nou cu regim de inaltime P+7E.Acces rapid la mijloacele de transport, **87.000 €;** ☎0729.923.486 dorin@sudrezidential.ro

392. **Metalurgiei,** apartament 3 camere cu 2 bai, dec., et. 2/6, 74 mp, 2021, apartamentul se regaseste la etajul 2 din 7, beneficiaza de o compartimentare moderna cu 3 camere spatioase si luminoase, in vecinatate a intersectiei blv. Metalurgiei cu str. Drumul Binelui, **77.000 €;** ☎0722.478.920/ 0726.863.405

393. **Metalurgiei,** stradal, apartament 3 camere, dec., et. 2/10, 71 mp, 2021, **77.999 €;** ☎0737.811.000 claudia.odagescu@zonadesud.ro

394. **Metalurgiei,** stradal, STB 2 min., metrou 15 min., dec., et. parter/8, 93 mp, 2020, 3 camere, complet dec., mutare imediata, confort 1, STB 2 minute, metrou 10 min, finisat nou si bransat la toate utilitatile, complex rezidential deosebit. Zone comerciale Metro, Auchan, Jumbo. **94.500 €;** ☎0734.826.639 tiberius@sudrezidential.ro

395. **Metalurgiei.** Apartament 3 camere 150mp Cartierul Nou Metalurgiei dec., et. 3/3, 108 mp, 2019, **136.700 €;** ☎0725.957.933 raluca.dascalu@zonadesud.ro

396. **Metalurgiei.** Apartament 3 camere 150mp condominiu occidental dec., et. 3/3, 108 mp, 2019, **136.700 €;** ☎0725.957.933 raluca.dascalu@zonadesud.ro

397. **Metalurgiei.** Apartament 3 camere Decomandat Nou Gata Bd. Metalurgiei dec., et. 2/7, 84 mp, 2020, **101.300 €;** ☎0722.204.952 alexandru.mildner@zonadesud.ro

398. **Metrou** 1 Decembrie 1918, dec., et. 4/4, 70 mp, 1970, Lipanesti, Scoala 82, confort 1, dec., bloc reabilitat termic, etaj 4 din4, terasa refacuta, luminos si calduros, liber, situat la 5-7 min. metrou 1 Decembrie 1918 **72.000 €;** ☎0732.135.471 ramax10@yahoo.com

399. **Metrou** 1 Mai, Piata Chibrit, 0% comision semidec., et. 3/9, 1965, 0% comision. Vindem apartament cu 3 camere semidec. in blocul cu Antena 1 la 1 minut fata de metrou, etaj 3/9, constructie din caramida, termopane cu 3 foi de geam, ac, usa metalica, etc. **85.000 €;** ☎0722.248.933 apartamente.mb@gmail.com

400. **Metrou** Aparatorii Patriei, apartament 3 camere dec., et. 3/3, 68 mp, 2021, apartamentul este compus dintr-un dormitor, living cu bucatarie, hol, baie si 2 dormitoare mari . Finisajul intra in pretul apartamentului cu centrala termica, calorifere, geamuri PVC, gresie faianta **70.000 €;** ☎0749.122.233 viorel@ansambluri-noi.ro

401. **Metrou** Berceni sector 4, promotie apartament 3 camere finalizat dec., et. parter/6, 76 mp, 2020, **72.295 €;** ☎0737.500.377 eduard.badea@zonadesud.ro

402. **Metrou** Berceni, sector 4, apartament 3 camere, pret promotional dec., et. parter/6, 76 mp, 2020, **72.295 €;** ☎0737.500.377 eduard.badea@zonadesud.ro

403. **Metrou** Dimitrie Leonida, dec., et. 1, 84 mp, 2021, apartament cu 3 camere ce are o suprafata utila de: 75.10 mp + doua balcoane de 5.12 mp respectiv 4.25 mp, living de 22 mp, bucatarie inchisa de 9 mp, doua dormitoare de 12 mp si doua grupuri sanitare. **88.900 €;** ☎0734.042.305/ 0765.492.135 robert@sudrezidential.ro

404. **Metrou** Mihai Bravu la 3-4 min, zona comerciala, dezvoltator dec., et. parter/3, 89 mp, 2021, **159.750 €;** ☎031.005.00.80 clienti@star-construct.ro

405. **Metrou** Nicolae Teclu, dec., comision 0 dec., et. 1/8, 92 mp, 2021, **102.666 €;** ☎031.005.18.20 andrei.u@star-construct.ro

406. **Metrou** Sudului, Sun Plaza Mall, dec. dec., et. 7/10, 80 mp, 2021, **114.335 €;** ☎031.005.00.80 clienti@star-construct.ro

407. **Mihai** Bravu dec., et. 4/10, 70 mp, 1977, Mihai Bravu -Obor vanzare ap 3 camere cf1 , dec, 4/10, 70mp , apartamentul este renovat , blocul este reabiltat , 3balcoane , 1gr sanitar, cadastru , intabulare **91.000 €;** ☎0724.337.658 agentie6@mauwis.ro

408. **Mihai** Bravu Metrou, Delta Vacaresti, dec. dec., et. 2/6, 79 mp, 2021, **138.000 €;** ☎031.005.00.80 clienti@star-construct.ro

409. **Mihai** Bravu rond Baba Novac dec., Confort 1 dec., 70mp, etajul 9/10, bloc 1975 reabilitat, cu gresie, faianta, parchet, termopan, decent, 2 balcoane si 1 gr sanitar, pozitie excelenta, acte la zi, meritaPretul este discutabil **107.000 €;** ☎0728.879.795

410. **Mihai** Bravu, 5 minute metrou Iancului, semidec., et. 2/10, 72 mp, 1969, chiar la intersectie cu Ferdinand, bloc reabilitat, 2 gr sanitare, termopane, aer conditionat, bucatarie mobilata si utilata, fara imbunatatiri, toate actele, credit **76.000 €;** ☎0728.777.132 office@ramax.ro

411. **Mihai** Bravu, Ferdinand, dec., et. 9/10, 70 mp, 1984, dec., 2 gr. sanitare, bloc 1984, reabilitat termic, gresie, faianta, termopane, 5 minute metrou Obor/Iancului, **85.000 €;** ☎0732.135.467 ramax2016@yahoo.com

412. **Mihai** Bravu, Iancului, semidec., et. 7/8, 74 mp, 1965, vand ap. 3 camere semidec., 2 balcoane, vedere mixta, et. 7/8, vis a vis KFC Iancului, 3 min. metrou Iancului, piata, scoala nr. 56, parcul Obor, apartamentul se vinde mobilat/ utilat. **80.000 €;** ☎0733.848.277 razvan_nike@yahoo.com

413. **Militari** dec., et. 7/10, 67 mp, **70.000 €;** ☎0720.592.299 flandaservimpex2@yahoo.com

414. **Militari** dec., 70 mp, 1983, Piata Gorjului, ap. 3 cam., dec., et. 4, bloc reabilitat, trase 2 focuri gaze, doua balcoane, usa metalica, termopane, 3 min. metrou, piata, scoli crese, gradinite **81.900 €;** ☎0721.242.956

415. **Militari** (Iuliu Maniu -intre Gorjului-Veteranilor) dec., et. 6/10, 70 mp, 1977, apartament de vanzare, confort.1, dec, cu balcon la cele doua dormitoare, etaj.6/10, vedere mixta, liber **75.500 €;** ☎0722.301.910

416. **Militari** (Lujerului - bloc pe role, Antiseismic) dec., et. 9/16, 71 mp, 1979, apartament confort 1, dec., cu dubla vedere panoramica, etaj 9/16, bloc construit pe Role-Rulmenti, bloc antisesmic, **82.000 €;** ☎0722.302.080

417. **Militari** (Rasaritului - langa Scoala 142) dec., et. 1/4, 68 mp, 1985, apartament, confort.1, dec, etaj.1/4, an constr.1985, cu 2 grupuri sanitare, se vinde mobilat si utilat complet, cu toate imbunatatirile, **102.000 €;** ☎0722.302.080

418. **Militari** - Apusului semidec., et. 2/4, 69 mp, 1970, Vand apartament 3 camere pe str. Apusului, etaj 2/4, aproape de mijloacele de transport in comun,2 min. complex Apusului, constructie 1970, apartamentul necesita renovare. **68.000 €;** ☎0733.848.277 razvan_nike@yahoo.com

419. **Militari** - Gorjului Bloc nou 2021 10 minute metrou semidec., et. 2/4, 80 mp, 2021, Apartamentele se preda la cheie,va asteapta sa va alegeti finisajele. Direct Dezvoltator, comision 0%. TVA inclus in pret, apartament cu 3 camere, cu o suprafata totala de 80 mp . Se accepta credit ! **94.400 €;** ☎0732.624.689

420. **Militari** Apusului dec., et. 4/4, 72 mp, 1983, 3 camere, cf. 1, dec, 4/4, 1983, Militari - Aleea Alesd 12, multiple imbunatatiri, accepta credit, comision agentie **69.999 €;** ☎0723.351.895/ 0745.351.895 tinaparaschiv@yahoo.com

421. **Militari** Apusului la cateva minute metrou Pacii dec., et. 3/4, 84 mp, 1972, cf.I dec, 83.63 mp, 1 balcon, 1gr.sanitar de serviciu, 1baie cu cada, imobil reabilitat, termopan partial, zona verde, linistita, scara curata, fara restantieri, liber/nelocuit, se accepta credit, fara imbunatatiri **77.500 €;** ☎0728.879.794

422. **Militari** Gorjului Moinesti 3 camere + terasa 33 mp dec., et. 5/5, 110 mp, 2021, apartament 3 camere, cu mutare in 2 luni, 2 grupuri sanitare, bucatarie inchisa cu iesire pe terasa, 2 dormitoare dintre care unul este matrmonial, living generos. **114.000 €;** ☎0742.400.300

423. **Militari** Iuliu Maniu semidec., et. 10/11, 69 mp, **79.000 €;** ☎0774.076.822 mogoseanu.alexandra@gmail.com

424. **Militari** Lujerului 3 camere et. 3, an 1985, semidec., et. 3/7, 78 mp, 1985, **105.000 €;** ☎0733.301.700 cristian.grigore@reian.ro

425. **Militari** Pacii vanzari apartamente 3 camere dec., et. 2/10, 71 mp, **85.000 €;** ☎0720.592.299 flandaservimpex2@yahoo.com

426. **Militari** Residence dec., et. 2/5, 2018, 3 camere dec.e, bloc constructie 2018, in spate la Auchan, 2 bai, et 2/5, balcon inchis termopan, foarte linistit, luminos, curat, finisaje premium, liber imediat **72.000 €;** ☎0720.451.235

427. **Militari** residence dec., et. 6/8, 72 mp, 2019, Apartament nou 2020, finisaje la cheie, loc de parcare, canalizare, toate utilitatile, zona nou dezvoltata langa Auchan Militari. La plata cash discount 50 euro/mp. **68.400 €;** ☎0722.166.933/ 0723.013.946 vanzari@militari-residence.ro

428. **Militari** Residence, dec., et. 3/7, 68 mp, 2020, apartament nou 2020, finisaje la cheie, loc de parcare, canalizare, toate utilitatile, zona nou dezvoltata langa Auchan Militari. La plata cash discount 50 euro/mp, **65.075 €;** ☎0722.166.933 vanzari@militari-residence.ro

429. **Militari** Residence, dec., et. 7/8, 65 mp, 2020, Apartament nou 2020, finisaje la cheie, loc de parcare, canalizare, toate utilitatile, zona nou dezvoltata langa Auchan Militari. La plata cash discount 50 euro/mp. **63.862 €;** ☎0722.166.933/ 0723.013.946 vanzari@militari-residence.ro

430. **Militari** Residence, dec., et. 8/8, 65 mp, 2020, Apartament nou 2020, finisaje la cheie, loc de parcare, canalizare, toate utilitatile, zona nou dezvoltata langa Auchan Militari. La plata cash discount 50 euro/mp. **63.862 €;** ☎0722.166.933 vanzari@militari-residence.ro

431. **Militari** Residence, dec., et. 2/8, 65 mp, 2020, Apartament nou 2020, finisaje la cheie, loc de parcare, canalizare, toate utilitatile, zona nou dezvoltata langa Auchan Militari. La plata cash discount 50 euro/mp. **63.862 €;** ☎0722.166.933 vanzari@militari-residence.ro

432. **Militari** Residence, 3 camere, dec., et. 3/8, 65 mp, 2020, Apartament nou 2020, finisaje la cheie, loc de parcare, canalizare, toate utilitatile, zona nou dezvoltata langa Auchan Militari. La plata cash discount 50 euro/mp. **63.862 €;** ☎0722.166.933 vanzari@militari-residence.ro

433. **Militari** Residence, Metro, dec., et. 1/7, 72 mp, 2020, Apartament nou 2020, finisaje la cheie ,loc de parcare, canalizare, toate utilitatile, zona nou dezvoltata langa Auchan Militari. La plata cash discount 50 euro/mp. **68.400 €;** ☎0722.166.933 vanzari@militari-residence.ro

434. **Militari** Residence, str. Tineretului, Chiajna, dec., et. 1/7, 74 mp, 2016, trei camere, deosebit, mobilat si utilat, et.1, valoare raport evaluare 74000 euro, CT, G, F, P, T, UM. AC, parcare acces telecomanda, langa Auchan Militari, eliberabil imediat, **74.000 €;** ☎0760.654.542 george.concept@yahoo.com

435. **Militari** Rezidential Apusului 3 dec., et. 1/6, 73 mp, 2021, strada Sergent Ilie Petre nr 48, complex rezidential nou, D+P+6E, 73 mp, 2 gr sanitare, 2 balcoane, dec., bucatarie inchisa, geam la baie, compartimentare caramida, finisaje la alegere, parcare gratuita **70.000 €;** ☎0726.500.535/ 0767.565.131 contact@rezidentialapusului.ro

436. **Militari** Shopping 3 min., apartament 3 camere, dec., et. 4/5, 72 mp, 2019, nr. bucatarii: 1, nr. bai: 2, tip imobil: bloc de apartamente, an constructie: 2019, regim inaltime: P +5E, suprafata construita: 82 mp, **75.000 €;** ☎0723.095.532

437. **Militari** zona Apusului - str Lacul Zanoaga semidec., et. 1/10, 40 mp, 1970, apartamentul este liber disponibil la vanzare imediat. Zona de blocuri linistita avand in proximitate magazine, scoala, gradinita, etc. **54.900 €;** ☎+44723383125 theodor.baila@gmail.com

438. **Militari,** apartament 3 camere, dec., 69 mp, dec., et. 4/4, 69 mp, 1973, Va prezentam spre vanzare un apartament cu 3 camere, situat in cartierul Militari, strada Politehnicii, Sector 6, pozitionat la etajul 4/4, intr-un imobil reabilitat, construit in anul 1973. **83.000 €;** ☎0742.400.300

439. **Militari,** Apeductului, ansamblul Raf.ro, dec., 81 mp, 2019, dezvoltator, bloc nou P+7, finalizat, mutare imediata, se accepta credit, langa ratb, predare la cheie, finisaje exclusiviste, bloc cu canalizare, bucatarie inchisa, 2 gr. sanitare, parcare cadou, **65.000 €;** ☎0799.933.979 proiectapeductului@iness-intermed.ro

440. **Militari,** Apusului, 4 camere la pret de 3 camere semidec., et. parter/10, 60 mp, 1974, Apartament 4 camere situat in Militari, str. Apusului, intr-un imobil monolit, etaj parter inalt din 10, cu finisaje recente, locuibil, curat, pretabil pentru o familie cu copii. **75.900 €;** ☎0742.400.300

441. **Militari,** Auchan, Metro, apartament 3 camere 2 bai dec., et. 1/4, 64 mp, 2021, apartament 3 camere, str Tineretului, 2 bai, bucatarie inchisa, dec., finisaje la alegere, statie STB 178 si 138 la 50 m distanta, bloc P+4, cu lift, Militari, Metro Auchan, Comision 0, **64.700 €;** ☎0723.271.439 tineretului81@gmail.com

442. **Militari,** autogara Militari dec., et. 4/4, 92 mp, 2020, 4/4, liber, acceptam credit, cadastru, intabulare, toate actele in regula **74.000 €;** ☎0753.075.109

443. **Militari,** Cetatea de Balta, Apartament 3 camere 65mp semidec., et. 4, 65 mp, 1984, **100.000 €;** ☎0747.116.603 contact@casta.eu

444. **Militari,** Gorjului, 3 camere, mutare in 2 luni. dec., et. 5/5, 115 mp, 2021, Militari, 10 min. metrou Gorjului, 3 camere dec.e, doua grupuri sanitare, dormitor matrimonial, terasa 33 mp. Proprietatea se vinde finisata complet si conectata individual la utilitati. **114.000 €;** ☎0742.400.300

445. **Militari,** Iuliu Maniu, 600 m de metrou Pacii, dec., et. 5/6, 88 mp, 2021, direct dezvoltator, bloc p+6, 2 intrari, 2 lifturi, geam tripan Veka, pereti zidarie, statie autobuz la 50 m, taxe mentenanta 0, finisaje la alegere, metrou Pacii la 600 m, detalii la www.nuferilor.ro **100.000 €;** ☎0799.049.142 apartamente2016@gmail.com

446. **Militari,** langa Metro, str. Weiner Palada 62 dec., 64 mp, 2019, Reducere pret, demisol, bloc d+p+7, lift, dezvoltator, geam tripan, pereti zidarie, statie autobuz 178, 138, taxe mentenanta 0, finisaje la alegere, loc parcare, finalizat, detalii la www.nuferilor.ro **40.000 €;** ☎0799.049.142 apartamente2016@gmail.com

447. **Militari,** Lujerului, semidec., et. 6/8, 65 mp, 1967, mobilat si utilat, langa intrarea la metrou lujerului, stradal, vedere mixta, doua balcoane, reabilitat termic, geam la baie, ideal investitie pt chirie si locuit, bloc foarte curat si linistit, pret usor neg., **82.000 €;** ☎0723.118.758/ 0723.118.778 adrianaolteanu@ymail.com

448. **Militari,** Lujerului, ap. 3 camere, 67 mp, dec., et. 6/10, 67 mp, 1977, Va propunem spre vanzare un apartament spatios cu 3 camere, situat la etajul 6 din 10, intr-un bloc construit in anul 1977, intr-o zona linistita a sectorului 6. **80.000 €;** ☎0742.400.300

449. **Militari,** Lujerului, Veteranilor, dec., et. 1/8, 75 mp, 1982, vanzare apartament 3 camere, Militari-Lujerului, 5 minute de metrou, dec., et. 1, constr. 1982, 2 gr. sanitare, 75 mp, nemobilat, pret 84.500 euro, **84.500 €;** ☎0769.115.522

450. **Militari,** Mc Donald's, bloc nou, Rotar Park 2 dec., et. 3/11, 68 mp, 2022, 3 camere, dec., complet finisat, etaj 3/10, 68 mp utili, orientare sud, sector 6 - Bucuresti, Rotar Park Residence 2, predare martie - aprilie 2022, **84.000 €;** ☎0754.997.997 office@rotarpark.ro

451. **Militari,** Metro dec., et. 4/8, 65 mp, 2019, Apartament nou 2020, finisaje la cheie, loc de parcare, canalizare, toate utilitatile, zona nou dezvoltata langa Auchan Militari. La plata cash discount 50 euro/mp. **63.862 €;** ☎0722.166.933 vanzari@militari-residence.ro

452. **Militari,** Metro, dec., et. 8/8, 68 mp, 2020, Apartament nou 2020 ,finisaje la cheie, loc de parcare, canalizare, toate utilitatile, zona nou dezvoltata langa Auchan Militari. La plata cash discount 50 euro/mp. **65.075 €;** ☎0722.166.933 vanzari@militari-residence.ro

453. **Militari,** metrou, semidec., et. parter/4, 65 mp, 1977, Parter din 4, confort I, semidec., 1977, 65 mp, balcon, intre Autogara Militari si Piata Gorjului. **78.000 €;** ☎0760.276.504

454. **Militari,** Militari Residence, Drumul Osiei, dec., et. 3/4, 110 mp, 2010, Militari Residence-Drumul Osiei, apartament 3 camere, dec., et 3/4 retras, suprafata 110mp, 2 grupuri sanitare, 2 terase, mobilat si utilat modern, bloc 2010, cadastru, intabulare, **95.000 €;** ☎0722.359.898 office@interpartes.ro

455. **Militari,** Pacii, dec., et. 2/2, 85 mp, 1990, Militari, Pacii, la 7 min. metrou, cf. 1, dec., etaj 2/2, 2 balcoane, 2 gr. sanitare, gresie, faianta, parchet, termopan, usa metalica, usi interior schimbate, liber, acte la zi, accept credit, **105.000 €;** ☎0799.557.197 badea_alice00@yahoo.com

456. **Militari,** Piata Veteranilor dec., et. 1/9, 86 mp, 1976, partucular, Piata Veteranilor, cf. 1, dec., et.1, bloc reabilitat termic, gresie, faianta, parchet, la max. 2 min de utilitati, **109.000 €;** ☎0783.052.501

457. **Militari,** Politehnica, dec., et. 4/4, 67 mp, 1977, apartament 3 camere, etaj 4/4, suprf. construita 72 mp, an 1977, mobilat si utilat, o baie, balcon inchis, aer conditionat, centrala, boxa, loc de parcare, liber, intabulat, comision 3%, negociabil, **90.000 €;** ☎0763.839.539 george@regalhouse.ro

458. **Militari,** Residence, dec., et. 1/8, 72 mp, 2020, apartament nou 2020, finisaje la cheie, loc de parcare, canalizare, toate utilitatile, zona nou dezvoltata langa Auchan Militari. La plata cash discount 50 euro/mp. **68.400 €;** ☎0722.166.933 vanzari@militari-residence.ro

459. **Militari,** Rezervelor, Lidl, dec., et. parter/7, 54 mp, 2020, mutare imediata, direct dezvoltator, ansamblu rezidential, imobil nou modern, finisat, centrala proprie, 1 gr. sanitar, 1 balcon, 54 mp, 10 min. metrou Pacii, Preciziei, 1 min. STB 138, 178 TVA 5% inclus. **50.900 €;** ☎0721.128.128/ 0734.125.125 officemtresidence@gmail.com

460. **Militari,** sector 6, dec., et. 4/7, 72 mp, 2020, 3 camere dec., 2 bai, bucatarie inchisa, Rezervelor 87, **63.500 €;** ☎0799.333.222

461. **Militari,** Uverturii, Penthouse 181 mp, comision 0% dec., et. 4/4, 181 mp, 2020, 3 camere, dec., 2 grupuri sanitare, centrala proprie, terasa 96 mp. Se vinde complet finisat, blocul este finalizat, mutare imediata. Pretul afisat nu contine tva, **117.650 €;** ☎0742.400.300

462. **Militari,** Valea Lunga nr. 13, dec., et. parter/4, 68 mp, 1980, vand apartament 3 camere, 68 mp, dec., zona Militari, Str. Valea Lunga nr. 13, an constructie 1980, et. P/4, suprafata 68 mp, necesita renovare. Florin Cernat - 0736.085.150, **82.000 €;** ☎0736.085.150

463. **Militari,** Valea Lunga, vanzari apartamente 3 camere dec., et. 4/4, 69 mp, **75.000 €;** ☎0774.076.822 mogoseanu.alexandra@gmail.com

464. **Militari,** zona Cocosul Rosu, dec., et. 1/3, 76 mp, **99.900 €;** ☎0720.592.299 flandaservimpex2@yahoo.com

465. **Militari,** zona Gorjului, circular, et. 3/10, 68 mp, 1976, confort 1, circular, etaj 3/10, suprafata 68 mp, necesita renovare, se afla in imediata apropiere de mijloace de transport in comun si statia de metrou Gorjului, acte la zi, **72.000 €;** ☎0760.654.543 stanb.concept@gmail.com

466. **Militari,** zona Uverturii, str. Stupca 25, Lidl, dec., et. 2/4, 84 mp, 2022, Direct dezvoltator, P+4, finalizare toamna 2022, pret 1200 euro/mp util, diverse suprafete, 1, 2, 3 camere, parcari la demisol, 1 km metrou Gorjului, 200 m STB, alte locatii gasiti la www.nuferilor.ro **101.000 €;** ☎0799.049.142

467. **Militari-Gorjului/** bloc reabilitat/ 75 000 euro et. 8/10, 76 mp, 1980, Vanzare Apartament 3 camere Militari-Gorjului, confort 1, constr. 1980, bloc reabilitat termic, 2 gr. sanitare, centrala termica, et. 8/10, renovat 2012, instalatia electrica schimbata, geam la baie. **75.000 €;** ☎0769.272.638

468. **Militari.** Proiect Nou: Apartament 3 camere 87mp Militari dec., et. 2, 87 mp, 2022, **93.100 €;** ☎0725.083.454 vanzari@envogueresidence.ro

469. **Mosilor** Stradal semidec., et. 5/8, 72 mp, 1982, aproape de intersectia cu Eminescu, confort 1 semidec., 72mp, etajul 5/8, bloc 1982 reabilitat, fara imbunatatiri, 2 gr sanitare si 1 balcon,acte la zi, liber, la 7 min de metrou, merita vazut ! **102.000 €;** ☎0728.879.795

470. **Mosilor,** semidec., et. 5/9, 1982, apartament 3 camere, spatios, 2 bai, balcon mare, luminos, bucatarie spatioasa. Acces usor la mijloace transport, farmacii, scolii, marketuri, **97.000 €;** ☎+40722489565 biroumeridian@gmail.com

471. **Mosilor,** dec., et. 9/10, 71 mp, 1981, apartament spatios, luminos, 2 baii, 2 balcoane, 2 ac, boxa. An bloc 1981, reabilitat, supravegheat video, acces usor la mijloace transport, scolii, centru. Acte la zi, mutare imediata. Se accepta credit! **97.000 €;** ☎+40722489565 biroumeridian@gmail.com

472. **Mosilor,** Eminescu, dec., et. 7/8, 71 mp, 1982, particular vand apartament 3 camere dec.e, 71 m (inclusiv balcon), et. 7/8, 2 bai -cugeam, 2 debarale, apometre, bloc reabilitat din 1982, linistit, sc.f.curata, loc parcare. Aproape de metrou. **115.000 €;** ☎0743.123.631 asociatiaprovalores@gmail.com

473. **Mosilor,** Eminescu, dec., bloc 1981 dec., et. 9/10, 71 mp, 1981, bloc reabilitat, scara foarte curata, dec., 2 grupuri sanitare din care unul cu geam, 2 balcoane, acte la zi, termopan, etaj 9/10, liber, vedere mixta, ideal locuit, sunati, merita vizionat. **100.000 €;** ☎0770.437.576 agentie3@mauwis.ro

474. **Mosilor,** Fainari dec., et. parter/8, 68 mp, 1982, Mosilor, Fainari 3 camere, dec., 2 gr. sanitare parter/8. **115.000 €;** ☎0731.609.187 adrian.evidentlow@gmail.com

475. **Mosilor,** metrou Obor, et 3 semidec., et. 3/8, 75 mp, 1980, Ap. 3 camere 2 bai, 2 balcoane, cu interior curat, locuibil bucatarie mare patrata hol generos, bloc reabilitat pozitionat in planu 2, pe liniste. Acte in ordine liber. **119.000 €;** ☎0771.791.542

476. **Natiunile** Unite Vanzare apartament 2 camere, 70 dec., et. 2/5, 70 mp, 2010, Oferim spre vanzare un aparatament dec. cu doua camere, in zona Unirii - Natiunile Unite An constructie bloc 2009Etaj 2Finisaje de calitate, parchet, aer conditionat, centrala de bloc etc. **139.990 €;** ☎0761.605.673 diana.zuican@yahoo.com

477. **Nerva** Traian Bloc 2014 dec., aproape de metrou Timpuri Noi, etajul 5/6, dec., 87mp, bloc 2014, cu toate imbunatatirile, partial mobilat modern, acte la zi, pozitie excelenta, negociabil, merita vazut! **187.000 €;** ☎0728.879.795

478. **Nerva** Traian, dec., et. 7/8, 1990, 3 camere dec.e, 10 minute metrou Timpuri Noi, bloc reabilitat, etaj 7/8, renovat complet, linistit, luminos, curat, gresie, parchet, termopan, UM, acte verificate, **149.000 €;** ☎0720.451.235

479. **Nerva** Traian-Octavian Goga dec., Apartament in planul doi de blocuri, confort 1 dec., 76mp, etajul 7/8, bloc 1994, 1 balcon si 2 grupuri sanitare, fara imbunatatiri, acte la zi, zona linistita, merita vazut ! **139.000 €;** ☎0728.879.795

480. **Nicolae** Grigorescu Bloc 2015 dec., et. 1/4, 2015, la cateva minute de metrou, confort 1 dec., 70mp, etajul 1/4, bloc 2015, cu gresie, faianta, parchet, termopan, usa metalica, 2 balcoane, curat, zona linistita, merita vazut! **98.000 €;** ☎0728.879.795

481. **Nicolae** Grigorescu metrou dec., et. 6/8, 70 mp, 1984, Fizicienilor, confort 1, dec., 2 gr. sanitare, renovat complet, mobilat si utilat, rulouri electrice, gresie, faianta, parchet, termopane, usa metalica, toate actele, situat la 8-10 min. metrou **115.000 €;** ☎0732.135.471 ramax10@yahoo.com

482. **Nicolae** Grigorescu metrou semidec., et. 1/4, 70 mp, 1970, Strandul Cara, Postavarului, parc IOR, piata Salajan, confort 1, complet renovat, situat la etajul 1/4, bloc reabilitat termic, instalatii electrice si sanitare schimbate, liber, acte ok, merita **115.000 €;** ☎0732.135.471 ramax10@yahoo.com

483. **Nicolae** Grigorescu, Firidei, parc IOR, semidec., et. 3/4, 61 mp, 1965, 3 minute metrou, centrala termica, posibilitate pentru al doilea grup sanitar, usa metalica, parchet, gresie, **83.500 €;** ☎0732.135.471 ramax10@yahoo.com

484. **Nicolae** Grigorescu, parc IOR, centrala termica semidec., et. 3/4, 65 mp, 1970, apartament de 3 camere cu centrala termica. Apartamentul nu are imbunatatiri recente. Peretii sunt drepti dati cu lavalbil. Geam la baie, posibilitatea unui al doilea grup sanitar. **85.000 €;** ☎0769.651.162

485. **Nicolae** Grigorescu, Parc IOR, Piata Salajan, semidec., et. 1/4, 67 mp, 1970, Apartament de 3 camere complet renovat, situat la etajul 1/4 intr-un bloc din beton monolit. Instalatii schimbate, bloc reabilitat, scara curata, retras, liniste, 6 minute metrou, **115.000 €;** ☎0769.651.162

486. **Nicolae** Grigorescu- Fizicienilor, 3 camere 2 bai dec., et. 6/8, 68 mp, 1982, renovat complet, mobilat si utilat, rulouri electrice, gresie, faianta, parchet, termopane, usa metalica, toate actele5-7 minute metrou si parc IOR, **115.000 €;** ☎0732.135.467 ramax2016@yahoo.com

487. **Nicolae** Grigorescu- strada Patriotilor dec., et. 8/8, 62 mp, 1976, Apartament 3 camere dec.e in zona metrou Nicolae Grigorescu, etaj 8/8,suprafata 61 mp, an de constructie 1977, bloc rerabilitat termic, balcon, acte la zi. Liber. **74.600 €;** ☎0767.771.549

488. **Nicolae** Teclu Metrou, incalzire in pardoseala, 2 balcoane dec., et. 1/8, 88 mp, 2021, **98.624 €;** ☎031.005.00.80 clienti@star-construct.ro

489. **Nicolae** Teclu, Terasa spatioasa, metrou Nicolae Teclu, mutare rapida dec., et. 7/7, 118 mp, 2021, **116.990 €;** ☎031.005.00.80 clienti@star-construct.ro

490. **Nicolae** Teclu- Apartament 3 camere foarte spatios dec., et. 1/11, 98 mp, 2021, Metrou Nicolae Teclu- Apartament 3 camere-98 mp utili-bucatarie inchisa-constructie 2021-centrala proprie-parcare subterana-finisaje la alegere-racordat la toate utilitatile sectorului.Comision 0% ! **96.600 €;** ☎0748.568.563

491. **Nicolae** Teclu. 3 camere Pallady metrou Nicolae Teclu. dec., et. 1/4, 88 mp, 2021, **94.800 €;** ☎0723.535.968 iulian.faciu@zonadesud.ro

492. **Nicolae** Teclu. Incalzire in pardoseala, aproape de metrou, total dec. dec., et. parter/8, 78 mp, 2021, **87.285 €;** ☎031.005.00.80 clienti@star-construct.ro

493. **Nicolae** Telcu,Metrou centrul comercial Theodor Pallady - 2 minute, dec. dec., et. 3/11, 80 mp, 2021, **100.000 €;** ☎031.005.00.80 clienti@star-construct.ro

494. **Obor** dec., et. 6/10, 70 mp, 1976, Apartament 3 camere, dec., renovat, gresie, parchet, faianta, termopan. in zona linistita, apropiere de metrou, scoala, gradinita, Veranda Mall. **79.000 €;** ☎0765.404.303/ 0723.796.911

495. **Obor** et. 8/10, 68 mp, Colentina Kaufland, bl. reabilitat termic, scara curata, metrou Obor 8-9 minute, cf1, 8/10, balcon in termopan, 68mp, zona si zona civilizata si verde, Mall Veranda, scoala, cadastru intabulare disc., **74.000 €;** ☎0761.749.316/ 0722.824.757

496. **Obor,** dec., et. 7/10, 68 mp, 1970, Almo 5, 7/10, dec., su 68 mp, fara imbunatatiri, acceptam credit, liber se poate viziona oricand **69.990 €;** ☎0753.075.109

497. **Obor,** Colentina Complex Rose Garden, dec., et. 7/9, 70 mp, 2010, Metrou Obor 7 min. Mall Veranda 5 min. Pipera 10 min. bloc nou situat in planul 2, in Complexul Rosegarden, campul vizual deschis, 2 lifturi, paza BGS, mobilat complet utilat, loc de parcare sI boxa, **129.900 €;** ☎0723.947.833/ 0722.614.867

498. **Obor,** Colentina, Doamna Ghica, stradal, dec., et. 5/8, 78 mp, 1991, Terasa Colentina,3 minute, Sos. Colentina,Parc Plumbuita, et. 5/8, cf.1 sporit dec., 78 mp, bloc 1991 reabilitat termic, hol H, vedere mixta, bucatarie mare patrata, 2 bai, imb., termopan, um, cadastru, **95.000 €;** ☎021.380.28.14/ 0737.435.628

499. **Obor,** Colentina, langa Kaufland semidec., et. 7/10, 67 mp, 1970, La 7 minute de metrou aproape piata Obor, Mall Veranda, reabilitat termic, vedere mixta, orientare est-vest, baie cu fereastra, imb, termopan, um, cadastru, intabulare, energetic, exlus plata prin credit **63.000 €;** ☎0799.666.104/ 0722.614.867

500. **Obor,** Colentina, stradal, Teiul Doamnei, dec., et. 2/10, 70 mp, 1970, 12 minute metrou vav Rose Garden, aproape Parc Plumbuita/Tei, etaj 2/10, cf.1, dec., 70 mp, bloc 1970 reabilitat termic fara risc seismic, pe mijloc, baie cu fereastra, orientare sud, imb., g, f, p, t, um, cadastru, **75.000 €;** ☎0737.435.628/ 021.380.28.14

501. **Obor,** Colentina,Teiul Doamnei,Posta,Lacul Tei,Parc semidec., et. 5/10, 51 mp, 1976, 5/10, cf 2,sdec, 51mp, balcon1 baie, cu geam, bl fara risc seismic, reabilitat termic, scaracivilizata, partial mob si utilat, g+f+p+t, usa metalica, 2 unitati de aer conditionat, acte OK, liber, zona linistita, acc credit, neg **63.500 €;** ☎0770.956.572

502. **Obor,** Colentina,Teiul Doamnei,vav Sectia 7 Politie semidec., et. 7/10, 67 mp, 1972, 10 minute metrou, aproape Parc Tei/ Plumbuita, Kaufland, Veranda, etaj 7/10, cf.1 semidec., 67mp., bloc 1972 reabilitat termic, vedere mixta, baie cu fereastra, imb.,g,f,p,termopan,um, cadastru, intab.,liber **63.000 €;** ☎021.380.28.14/ 0737.435.628

503. **Obor,** Mihai Bravu bl.1977 dec., et. 4/10, 1977, etaj 4/10, dec., bloc reabilitat termic. Este situat in plan 2, ferit de zgomotul strazii. Este spatios si are 3 balcoanesi geam la baie. Distanta pana la metrou 3-4 minute. **91.900 €;** ☎0770.805.447 agentie2@mauwis.ro

504. **Obor,** Teiul Doamnei langa Sectia 7 Politie, dec., et. 7/8, 70 mp, 1985, Metroul Obor este la 1 0min. Mall Veranda 5 min. Pipera 5 min. bloc 1985, reabilitat termic, 2 lifturi, 2 bai, dec., imb., 3 debarale, renovat, imb. bucatarie mobilata, loc parcare ADP, cadastru, intabulare, **93.800 €;** ☎0722.614.867/ 021.688.08.67

505. **Obor-** Primarie- Parc Obor dec., et. 8/10, 70 mp, 1975, Obor- Primarie- Parc Obor, etajul 8/10, confort 1, dec., bloc stradal, reabilitat, balcon mare, vedere parc, renovat (gresie,faianta, parchet, termopan, usi schimbate, usa metalica), mobilat si utilat,acte. ☎0728.934.654

506. **Obregia** Berceni 3 camere incalzire pardoseala bloc nou dec., et. 2/7, 85 mp, 2021, **95.000 €;** ☎0725.957.934 silviu.cioaba@zonadesud.ro

507. **Octavian** Goga B-dul dec., et. 7/8, 78 mp, 1992, Apartament 3 camere + balcon + 2 bai +debara, situat la etajul 7 din 8 **145.000 €;** ☎0744.545.113 trafalgar_florin@yahoo.com

508. **Odobesti,** Parc IOR, semidec., et. 5/10, 65 mp, 1970, vedere catre parc, 3 minute Mall Park Lake, renovat complet, instalatii electrice si sanitare noi, sapa turnata, gresie, faianta, parchet, termopane, usa metalica, geam la baie, **120.000 €;** ☎0732.135.467 ramax2016@yahoo.com

509. **Oltenitei** Popesti - 3 camere dec., boxa dec., et. 2/2, 77 mp, 1988, **79.000 €;** ☎0730.888.280 george.braileanu@zonadesud.ro

510. **Oltenitei** Sos, Aparatorii Patriei - Apartament 3 camere et. 6/6, 68 mp, 2021, **77.600 €;** ☎0737.500.379/ 0737.500.379 liliana.serban@zonadesud.ro

511. **Oltenitei,** Gama Residence dec., et. 3/3, 2022, nou, lansam in luna noiembrie un nou proiect marca Gama Residence, amplasat in Popesti-Leordeni, str. Fermei, nr. 1, P+2E+ 3R, 42 unitati locative, termen de finalizare Septembrie 2022, rezervari cu 1000 Â prin Gama Invest. **115.000 €;** ☎0758.041.197 office@gamainvest.ro

512. **Oltenitei-** Apartament 3 camere Sos Oltenitei-Parcul Natural Vacaresti dec., et. 6/6, 61 mp, 2021, **77.600 €;** ☎0725.957.933 raluca.dascalu@zonadesud.ro

513. **Oltenitei-** Apartament 3 camere Sos Oltenitei-Piata Sudului dec., et. 6/6, 61 mp, 2021, **77.600 €;** ☎0725.957.933 raluca.dascalu@zonadesud.ro

514. **Oltenitei.** Apartament 3 camere Sos Oltenitei dec., et. 6/6, 61 mp, 2021, **77.600 €;** ☎0725.957.933 raluca.dascalu@zonadesud.ro

515. **Olympus** Residence Ultimul apartament de 3 camere - dec., et. 1/6, 96 mp, 2021, **119.994 €;** ☎0737.500.379/ 0737.500.379 liliana.serban@zonadesud.ro

516. **Otopeni** str. Maramures complex The Park dec., et. 2/3, 62 mp, 2020, Apartament 3 camere finalizat, 62 mp, Otopeni, complex The Park Maramures, loc de parcare inclus, cu doua balcoane. Achizitie direct dezvoltator, comision 0% **76.500 €;** ☎0727.090.488 radu@proestate.ro

517. **Otopeni,** dec., et. 2/2, 110 mp, 2019, 3 cam. in vila, mobilat lemn masiv utilat complet, 3 tv, 3 ac, centrala proprie, totul nou. Curte proprie 100 mp, 2 locuri parcare, complex privat 3 vile, supraveghere video. Pozitionare centrala. Toate utilitatile date in functiune gaze, curent, apa, canalizare oras + statie de epurare **155.000 €;** ☎0727.609.596

518. **Otopeni,** str Maramures dec., et. 1/3, 75 mp, 2021, apartament de 3 camere in complexul My sweet home de pe str. Maramures, comision 0%, proiectul este finalizat si dispune de o reducere de pret de 5% fata de pretul de lista initial, **87.875 €;** ☎0722.602.948/ 0727.090.488 radu@proestate.ro

519. **Otopeni,** str. Maramures, Maramures Residence dec., et. 3/3, 84 mp, 2021, apartament cu 3 camere finalizat in complexul Maramures Residence cu suprafata de 84 de mp.Unitatea dispune de terasa cu priveliste fiind la ultimul etaj al cladirii. Comision 0% **85.000 €;** ☎0727.090.488 radu@proestate.ro

520. **Ozana,** Lunca Sateasca 78, dec., et. 1/3, 70 mp, 2021, direct dezvoltator, vand apartament 3 camere, etaj 1 sau 2/3, 70 mp, dec., 0 comision, mutare imediata! **94.905 €;** ☎0732.867.721/ 0799.156.868 pallady.apartaments01@gmail.com

521. **Ozana,** Lunca Sateasca 78, dec., et. 2/3, 72 mp, 2021, direct proprietar, vand apartament 3 camere, dec., 2 grupuri sanitare. Mutare imediata. Apartament finalizat, **96.930 €;** ☎0732.867.721/ 0799.156.868 pallady.apartaments01@gmail.com

522. **Ozana,** sector 3 dec., et. 3/3, 117 mp, 2021, ofer spre vanzare apartament 3 camere, terasa generoasa 53 mp, zona verde, priveliste superba, 0 comision, Mutare imediata! **115.000 €;** ☎0766.228.698/ 0799.156.868 pallady.apartaments01@gmail.com

523. **Pache** Protopopescu - Pop de Basesti- 3 camere 0% circular, et. parter/4, 120 mp, 1939, Apartamentul este pozitionat la parterul unui bloc cu regim de inaltime P+4+MSuprafata utila a apartamentului este de 98.11 mp, la care adaugam si un balcon. **95.000 €;** ☎0730.774.488 contact@vissionhouse.ro

524. **Pacii,** Mobilat-utilat, 3cam.dec, bucatarie inchisa dec., et. 1/5, 104 mp, 2020, 3 camere, dec., spatios, bucatarie inchisa, MUTARE IMEDIATA, Metrou Pacii. **160.000 €;** ☎0742.400.300

525. **Palatul** Cotroceni, Cotroceni, Leu dec., et. 1/6, 95 mp, 2021, apartament de 3 camere (sup. utila 94,8 mp, inclusiv balcon) intr-un imobil s+p+6, localizat intr-o zona de exceptie a capitalei, Bd. Geniului, nr. 2-4 (vis-a-vis de Palataul Cotroceni). pret fara TVA, **200.000 €;** ☎0724.504.517/ 0724.504.111 residence.midtown@gmail.com

526. **Palatul** Cotroceni, Cotroceni, Leu, dec., et. 3/6, 83 mp, 2021, apartament de 3 camere (sup. utila 82,8 mp, inclusiv balcon) intr-un imobil s+p+6, localizat intr-o zona de exceptie a capitalei, Bd Geniului, nr. 2-4 (vis-a-vis de Pal. Cotroceni), pret fara TVA, **172.500 €;** ☎0724.504.517/ 0724.504.111 residence.midtown@gmail.com

527. **Palatul** Cotroceni, Cotroceni, Leu, penthouse dec., et. 6/6, 167 mp, 2021, Apartament tip penthouse cu o terasa de 90 mp intr-un imobil s+p+6, localizat intr-o zona de exceptie a capitalei, Bd. Geniului, nr., 2-4 vis-a-vis de Palataul Cotroceni), pret fara TVA, **313.500 €;** ☎0724.504.517/ 0724.504.111 residence.midtown@gmail.com

528. **Pallady** Ikea, ap. 3 camere, metrou 7 minute, dec., et. 2/11, 78 mp, 2021, **100.000 €;** ☎031.005.17.97 natalin.p@star-construct.ro

529. **Panduri.** Apartament 3 Camere dec., et. 1, 67 mp, 1994, **125.000 €;** ☎0732.251.892 landestate.15@gmail.com

530. **Pantelimon** dec., et. parter/5, 73 mp, 2021, Oferta promotionala, apartamente de 2 si 3 camere, dar si garsoniere, in cel mai nou ansamblu rezidential, Cernica Residence **82.425 €;** ☎0730.147.891 beatrice@premier-estate.eu

531. **Pantelimon** dec., et. 3/5, 78 mp, 2021, Oferta promotionala, apartamente de 2 si 3 camere, dar si garsoniere, in cel mai nou ansamblu rezidential, Cernica Residence **92.085 €;** ☎0730.147.891 beatrice@premier-estate.eu

532. **Pantelimon** / Ritmului, et 4, bl 1980, semidec., et. 4/10, 73 mp, 1980, Ap 3 camere semidec., 2 bai amenajat si modernizat, cu toate imbunatatirile parchet stejar, usi interior schimbate gresie faianta, balcon de 7m inchis in termopan, **104.900 €;** ☎0771.791.542

533. **Pantelimon** BRD stradal dec., et. 10/10, 70 mp, 1975, 3 camere cf. 1, renovat, liber, merita vazut, **69.500 €;** ☎0767.922.400/ 0722.256.664 cordialimobiliare@yahoo.com

534. **Pantelimon** Ivonco Residential apartament 3 camere 89 mp, 2018, apartament 3 camere bucatarie inchisa et. 1; util 89 mp; 1 bucata (loc parcare + boxa inclus) **75.000 €;** ☎0744.798.859/ 0744.651.044 dan.popescu@mike.com.ro

535. **Pantelimon** Mega Mall dec., et. 8/10, 70 mp, 1975, Delfinului, la 3 minute piata si 5 minute Mega Mall, vindem apartament 3 camere, cf. 1, dec., 8/10, intrare strada ,70 mp, bloc 1975 , reabilitat, blocul este prevazut cu adapost antiatomic . **75.000 €;** ☎0722.542.692 Pavimobiliare@yahoo.com

536. **Pantelimon** spital, dec., et. 1/10, 70 mp, 1974, Pantelimon spital, confort 1 dec., etaj 1/10, renovat, suprafata totala 70 mp, balcon de 10 m, bloc construit in 1974, reabilitat termic, stradal **76.500 €;** ☎0771.265.376 agentie9@mauwis.ro

537. **Pantelimon** Spital, dec., et. 6/10, 70 mp, 1974, Pantelimon Spital, confort 1 dec., etajul 6/10, fara imbunatatiri, necesita renovare completa, balcont foarte lung 9 m, suprafata totala 70 mp, bloc construit in 1974, reabilitat termic, vedere **64.000 €;** ☎0771.265.376 agentie9@mauwis.ro

538. **Pantelimon,** et. parter/5, 75 mp, 2021, oferta promotionala, apartamente de 2 si 3 camere, in ansamblu rezidential, Cernica Residence, **83.895 €;** ☎0730.147.891 beatrice@premier-estate.eu

539. **Pantelimon,** dec., et. 6/10, 70 mp, 1976, parcul Morarilor stradal, cf. 1, dec., etaj 6/10, balcon, 70 mp, renovat, curat, se poate locui, bl. reabilitat termic, fara risc seismic, centre comerciale, metrou 10 minute, cadastru, intabulare **70.000 €;** ☎0761.749.316/ 0722.824.757

540. **Pantelimon,** 5min Cora 1 min. LIDL dec., et. 4/5, 67 mp, 2021, 2021 finalizat imobil finalizat, dat in folosinta, toate actele, situat la 5 minute de Cora Pantelimon, pe sos. Cernica langa Lidl, finisata lux, centrala, liber, etaj 1 /4, vedere stradala, liber, urgent, **65.000 €;** ☎0728.879.796/ 0728.879.797 Cernicabuilding@yahoo.com

541. **Pantelimon,** Ivonco Residential apartament 3 camere 89 mp, 2018, apartament 3 camere bucatarie inchisa et. 1, util 89 mp; 1 bucata 73000 euro + tva 5 % (loc parcare + boxa inclus) **76.650 €;** ☎0744.651.044/ 0744.798.859 dan.popescu@mike.com.ro

542. **Pantelimon,** Lidl semidec., et. 3/8, 65 mp, 1985, bloc din 1985, retras in planul 2, etajul 3/8, semidec., cu 2 grupuri sanitare, din care unul cu geam, ideal famile cu copii, negociabil, sunati, merita vazut. **96.000 €;** ☎0770.437.576 agentie3@mauwis.ro

543. **Pantelimon,** Parcul Morarilor, apartament 3 camere 78 mp, dec., et. 7, 78 mp, 1976, **74.000 €;** ☎0747.116.603 contact@casta.eu

544. **Pantelimon,** Parcul Morarilor, Parcul Florilor dec., et. 1/10, 60 mp, 1974, Apartament 3 cam., dec., 60 mp, et. 1/10, centrala termica proprie, vedere spate (liniste), Sos. Pantelimon, zona Spital Pantelimon **75.000 €;** ☎0722.293.932 ramona.mahu@galaxyimob.ro

545. **Pantelimon,** Spital, Parcul Morarilor, stradal dec., et. 6/10, 76 mp, 1976, et. 6/10, cf. 1, dec. 76 mp, 2 bai, vedere mixta, renovat 2019, partial mobilat si utilat, fara risc seismic, 2 lifturi, balcon mare, instalatii si calorifere noi, usi interioare noi, g, f, p, t, um, 2 ac, acte ok, liber, acc. credit **84.000 €;** ☎0724.336.834

546. **Pantelimon-Delfinului,** etaj 5 dec. liber dec., et. 5/8, 72 mp, 1985, Ap 3 camere Pantelimon- in spatele Blocului Enel, etaj 5/8, dec., confort 1, 2 gr. sanitare, parchet, termopane, UM, loc de parcare ADP. Zona linistita, gradinite si scoli in apropiere **87.500 €;** ☎0755.600.060

547. **Parcul** Carol, str. Cutitul de Argint langa ANAF, semidec., et. 2/2, 69 mp, 1930, Calea Serban Voda, metrou Eroii Revolutiei la 5 minute, pozitie excelenta si usor de accesat, **72.000 €;** ☎0731.609.187 adrian.evidentlow@gmail.com

548. **Parcul** Florilor - Pantelimon dec., et. parter/4, 75 mp, 1982, Apartamentul detine o suprafata utila de 75 mp intr-un bloc construit in 1982 si anvelopat recent. Locuinta este formata dintr-un living , 2 dormitoare, bucatarie open space, 2 bai, balcon si un spatiu pentru depozitare. **79.500 €;** ☎0720.250.727

549. **Park** Lake - bloc reabilitat - etaj 3 semidec., et. 3/10, 71.3 mp, 1966, **91.000 €;** ☎0733.670.178 laurentiu@star-construct.ro

550. **Petricani,** 3 camere, 97 mp, bucatarie inchisa dec., et. 1/3, 96 mp, 2021, 3 camere, 97 mp, bucatarie inchisa, 2 bai, bloc nou, comision 0% **200.000 €;** ☎0742.400.300

Imobiliare vânzări 3 CAMERE

551. **Piata** Alba Iulia Unirii dec., et. 3/4, 115 mp, 2007, Se vinde apartament deosebit in mansarda complet utilat si renovat in 2020. Zona linistita, imobilul detine curte interioara, zona foarte linistita. Masina se poate parca in fata imobilului pe strada. Se compune din bucatarie, doua baii utilate si renovate complet in 2020, living deschis doua holuri, doua dormitoare si un balcon. Apartamentul se vinde asa cum se vede si detine absolut tot confortul. **150.000 €;** ☎0725.471.154

552. **Piata** Chibrit, Ion Mihalache, Grivitei, semidec., et. 2/7, 57 mp, apartament 3 camere, scara in mijloc, expertizat 78, reabilitat in 2016, anvelopat/instalatii noi/lift nou, etaj 2/7. Situat exact intre Lidl/ Piata Mures si Statia Metrou Chibrit. Orientarea sud-vest, spre curte interioara, liniste, scara cu asociatie de proprietari si administrator, fara datorii, foarte linistita. Balcon inchis (7 m lungime), ferestre si usa balcon termopan nou, parchet nou peste parchet de stejar, instalatii de apa-canalizare noi, instalatie electrica noua, aer conditionat, termoficare (punct termic situat in vecinatate), extrem de calduros .Posibilitatea a doua grupuri sanitare. Modificari de compartimentare si finisaje pot fi asigurate la cerere sau negociate din pretul afisat, **98.000 €;** ☎0723.376.084 lucian_udroiu@yahoo.com

553. **Piata** Iancului - Sos. Iancului dec., et. 1/10, 76 mp, 1978, Apartament 3 camere dec. etaj 1/10 suprafata 76 mp 1 grup sanitar bloc stradal izolat termic scara de bloc curata si linistita renovat zona civilizata cadastru intabulare liber negociabil. **117.500 €;** ☎0758.085.005

554. **Piata** Iancului- metrou 1 min semidec., et. 1/8, 1965, Etaj 1/8 semidec., bloc reabilitat termic. Acte ok,liber. Este spatios, are 2 balcoane si este situat chiar vis a vis de metrou. In imediata apropiere se afla, magazine, scoala, liceu. Sunati! **74.900 €;** ☎0770.805.447 agentie2@mauwis.ro

555. **Piata** Muncii - Metrou 2 minute dec., et. 3/8, 75 mp, 1986, Apartament de 3 camere dec., cu 2 grupuri sanitare, vedere mixta. Blocul este reabilitat, scara civilizata. Bucatarie mare, Living de 24mp **140.000 €;** ☎0769.651.162

556. **Piata** Muncii, dec., et. 8/9, 82 mp, 1990, vand apartament 3 camere, etaj 8/9, bloc pe colt, metrou Muncii. Mobilat, utilat, dec., 2 gr. sanitare, vedere mixta. Proprietar, **145.000 €;** ☎0723.200.959 deliahangan@yahoo.com

557. **Piata** Muncii, Calea Calarasilor, Decebal, semidec., et. 3/3, 60 mp, 2020, pret oferta, proprietar vand apartament 2 camere modificat in 3 camere, super frumos, mansardat, finisaje de calitate totul cu gust, bloc nou finalizat recent foarte aproape de metrou Piata Muncii dar in acelasi timp ferit de zgomot fiind situat in spatele blocului, merita vazut, pret usor discutabil, accept agentii, **88.000 €;** ☎0723.387.810

558. **Piata** Muncii, la 2 minute metrou, dec., et. 6/10, 1963, stradal pe bulevardul Basarabia, etaj 6/10, dec., 65 mp, bloc 1963 reabilitat termic, fara imbunatatiri, liber, acte la zi, clasa energetica B, **70.000 €;** ☎0728.879.797 lagunaimob@yahoo.com

559. **Piata** Muncii, metrou, proprietar, semidec., 67 mp, apartament 3 camere, 81,60 mp suprafata construita, str. Campia Libertatii, parc IOR, baie cu 2 geamuri duble, Arena Nationala, **73.000 €;** ☎0785.581.687

560. **Piata** Pache Protopopescu Apartament 3 camere, ideal investitie, semidec., et. 3/4, 59 mp, 1938, **65.000 €;** ☎0769.250.545 contact@cristinamarin.ro

561. **Piata** Sudului -Obregia, centrala proprie semidec., et. parter/4, 66 mp, bloc reabilitat, renovat complet, termopan, centrala proprie, AC, gresie, faianta, parchet, schimbata instalatia electrica si sanitara, bucatarie mobilata, loc parcare, vedere parculet **80.900 €;**

562. **Piata** Sudului, Sun Plaza Mall, dezvoltator, fara comision dec., et. 1/10, 79 mp, 2021, **111.490 €;** ☎031.005.00.80 clienti@star-construct.ro

563. **Piata** Trapezului, Theodor Pallady, 2 minute Metrou dec., et. 9/10, 67 mp, 1976, apartament 3 camere dec.e situat in zona Trapezului etaj 9/10, suprafata 67 mp, an de constructie 1976, balcon, vedere mixta. Zona foarte buna, chiar langa statia de metrou 1 Decembrie 1918, **96.700 €;** ☎0767.771.549

564. **Piata** Unirii dec., et. 6/8, 83 mp, 1996, Piata Unirii, apartament 3 camere, etaj 5/8, dec., vedere mixta, suprafata 83 mp, cadstru, intabulare, bloc monolit, constructie 1996, liber **170.000 €;** ☎0722.359.898 office@interpartes.ro

565. **Piata** Universitatii - Teatrul National, bloc 1984 et. 3/8, 76 mp, 1984, la mai putin de 3 minute de mers pe jos de metrou Piata Universitatiiasi la 1 minut de Teatrul National, la etajul 3/8, semidec., 2 balcoane inchise in termopan, baia cu geam spre exterior. **180.000 €;** ☎0728.736.846

566. **Piata** Victoriei, apartament 3 camere semidec., et. 3/3, 60 mp, 1939, Homnest Imobiliare va ofera spre vanzare in exclusivitate un apartament de 3 camere in suprafata de 60 mp, situat pe Str. Dr Iacob Felixintr-un bloc solid de 3 etaje, stil art deco, construit in 1938 **83.000 €;** ☎0767.692.900 homnestimobiliare@gmail.com

567. **Pipera** OMV dec., et. 1/3, 105 mp, 2021, Apartament 3 camere, 2 bai, 2 balcoane si 1 bucatarie inchisa. Incalzire in pardoseala, centrala, izolatie etc. **125.000 €;** ☎0766.326.692 andreeadinu230@gmail.com

568. **Popesti** Leodeni dec., et. 2/6, 87 mp, 2021, Apartament 3 camere nou in nsamblul Apollo Residence- metrou Dimitrie Leonida, 7 minute de metrou, loc de parcare, boxa, aer conditionat, 3 balcoane, balcon inchis si balcon deschis. Parc langa bloc **91.000 €;** ☎0731.171.007 razvan.marginean27@gmail.com

569. **Popesti** Leordeni Siena Residence - ap. 3 camere dec., et. 1/3, 80 mp, 2021, Siena Residence, cu o experienta de peste 6 ani in domeniu si 5 complexe finalizate, va prezinta acum noul ansamblu aflat in constructie pe str.Biruintei nr.33 in Popesti Leordeni. **79.700 €;** ☎0749.628.197 danasuciu89@gmail.com

570. **Popesti** Leordeni, chiar pe Drumul Fermei, dec., et. parter/2, 60 mp, 2014, la Mega Image, constructie 2014, parter, bloc cu 2 etaje, complet mobilat si utilat modern, centrala, calorifere noi, gresie, faianta, parchet, termopane, aer conditionat, loc parcare, toate actele **67.000 €;** ☎0728.777.132 adriangeambei@yahoo.com

571. **Popesti,** apartament 3 camere dec., baie cu geam, boxa, dec., et. 2/2, 77 mp, 1988, **76.000 €;** ☎0723.535.968 iulian.faciu@zonadesud.ro

572. **Popesti-Leordeni** Apartament 3 camere et. 2/2, 66 mp, 2013, **74.000 €;** ☎0731.510.854 adrian.cantia@zonadesud.ro

573. **Popesti-Leordeni** Apartament 3 camere 70mp dec., et. 2/2, 70 mp, 2013, **74.000 €;** ☎0725.957.933 raluca.dascalu@zonadesud.ro

574. **Popesti-Leordeni** Dream Town, 5 min metrou, dec., et. demisol/4, 72 mp, 2015, Popesti-Leordeni, Dream Town Residence, 5 min Metrou, Drumul Fermei, dec., 72 mp utili, balcon generos,demisol din 4, bine izolat, partial mobilat, utilat, finisaje de calitate, cartier linistit **57.500 €;** ☎0726.664.381 valentin.florea85@yahoo.com

575. **Popesti-Leordeni** Mutare rapida 3 camere et. 2/2, 70 mp, 2013, **74.000 €;** ☎0730.888.280 george.braileanu@zonadesud.ro

576. **Prelungirea** Ghencea dec., et. 3/3, 101 mp, Penthouse 2 terase, 1 balcon, parcare privata **118.000 €;** ☎0721.565.600 Gabriela_balanescu@yahoo.fr

577. **Prelungirea** Ghencea, Cartier Latin, Zen Pet Club, dec., et. 1/2, 98 mp, 2015, proprietar, ap. in vila, parcare, 2 bai, tripan, Prelungirea Ghencea, Cartier Latin **117.600 €;** ☎0740.192.019 denisapatirlageanu@yahoo.com

578. **Prelungirea** Ghencea, in Apropierea Cartierului dec., et. 4/4, 112 mp, 2019, Latin. Apartament de trei camere dec.e cu terasa inclusa in 112 mp, mobilat si utilat, doua locuri de parcare proprietate, anul 2019, La maxim 5 minute de Cartierul Latin, RATB 122 si 222. Toate actele **85.000 €;** ☎0760.654.542 george.concept@yahoo.com

579. **Prelungirea** Ghencea, Raul Doamnei dec., et. 10/10, 71 mp, 1974, Vand apartament de 3 camere in Prelungirea Ghencea, la doar 2 minute de statia de metrou Raul Doamnei, cu o suprafata de 71 mp, balcon mare de 9,5 mp si geam la baie, mobilat partial, loc parcare. **65.900 €;** ☎0724.597.950 sapphiresmartinvest@yahoo.com

580. **Prelungirea** Ghencea. Comision 0%! 3 camere+parcare dec., et. 5/6, 78 mp, 2014, Apartament 3 camere, dec., 78 mp, bloc 2014, etaj 5 (lift), 2 bai, bucatarie inchisa, loc de parcare inclus, posibilitate boxa. Imobilul se poate vinde si mobilat, detalii la vizionare. **79.990 €;** ☎0742.400.300

581. **Primaverii** / Dorobanti. Proprietate unica in zona Primaverii / Dorobanti dec., et. 1/3, 85 mp, 1970, **319.500 €;** ☎0799.029.263 raluca.timofti@catoma.ro

582. **Primaverii,** Dorobanti, proprietate unica in zona, dec., et. 1/3, 85 mp, 1970, **319.500 €;** ☎0799.029.263 raluca.timofti@catoma.ro

583. **Rahova** dec., et. 6/8, 74 mp, 1984, Margeanului Barca comfort 1 dec. gresie faianta parchet termopan 2 grupuri sanitare cadastru intabulare strada Misca Petre **76.000 €;** ☎0787.638.327/ 0762.966.973 neacsunela.nela@yahoo.com

584. **Rahova** dec., et. 2/4, 1984, Sebastian Telita, cf 1, dec. etaj 2/4, gresie faianta, parchet, termopan, mobilat utilat liber, cadastru intabulare, 2 grupuri saniare, st 77 mp, **78.000 €;** ☎0787.638.327/ 0762.966.973 neacsunela.nela@yahoo.com

585. **Rahova** dec., et. 2/4, 95 mp, 2022, Vanzare apartamente 3 camere Direct Dezvoltator Comision 0 - Quantum Garden **89.145 €;** ☎0733.969.588 vanzari@quantumgarden.ro

586. **Rahova** - Ferentari , str Baciului nr.9 dec., et. 10/10, 70 mp, 1980, proprietar, apartament 3 camere confort 1 dec., bloc 1980, et.10/10, sup.70 mp cu balcon, 1 baie cu geam, toate imbunatatirile, um, g, f, p, t, ins noi, usi noi, renovat total 01.11. 2021, obiecte sanitare noi **79.000 €;** ☎0744.779.035/ 0721.262.173 ion.cdumitru@yahoo.com

587. **Rahova** 3 camere dec., et. 4, 72 mp, 1986, **70.000 €;** ☎0761.808.248 florin.landestate@gmail.com

588. **Rahova** Piata semidec., et. 2/10, 72 mp, 1980, confort 1, semidec., etaj 2/10, suprafata 72 mp, costructie 1982, bloc reabilitat termic, termopane, usa metalica, 2 grupuri sanitare, fara imbunatatiri, acces bloc stradal, toate actele! **65.000 €;** ☎0768.756.617/ 0767.299.965

589. **Rahova,** dec., et. 7/8, 75 mp, 1984, Buzoieni, bloc 1984, renovat, dec., 2 grupuri sanitare, pozitie deosebita, adiacent Margeanului, Piata Rahova **73.500 €;** ☎021.319.78.04/ 0724.257.295 oli_daniel@yahoo.com

590. **Rahova,** dec., et. 6/8, 1988, strada Barca, 3 camere confort 1 sporit dec., etaj 6/8, boxa la subsol, bloc monitorizat video, se vinde mobilat si utilat cu tot ce este necesar, mobila noua si in stare foarte buna, aer conditionat, balcon inchis cu termopan, pereti exteriori izolati, stare foarte buna. 80000 euro nediscutabil. **80.000 €;** ☎0744.536.466/ 0744.525.191 escada.gts@gmail.com

591. **Rahova,** Barca, Margeanului, dec., et. 6/8, 74 mp, 1984, confort 1, dec., liber, mobilat, utilat, imbunatatiri, cadastru, intabulare, 2 grupuri sanitare, **80.000 €;** ☎0787.638.327/ 0762.966.973 neacsunela.nela@yahoo.com

592. **Rahova,** Salaj, Confort Urban dec., et. 9/9, 80 mp, 2021, vand ap. 3 camere, 79 mp, intr-un bloc nou, sector 5, Salaj Confort Urban, bloc nou, finisaje la alegerea clientului, vandut la cheie,dec., pozitie excelenta, se accepta orice varianta de credit **90.200 €;** ☎0722.480.411 raducugabriel@yahoo.com

593. **Rahova,** Sos. Alexandriei semidec., et. 4/4, 60 mp, 1977, vand apartament cu 3 camere Rahova - Sos. Alexandriei. **72.500 €;** ☎0724.297.328 eugen.b31@outlook.com

594. **Rahova,** sos. Salaj dec., et. 7/9, 78 mp, 2021, apartament spatios si luminos de 3 camere, confort urban/sector 5 , finisat complet, vandut la cheie, bloc nou, ansamblu rezidential ce dispune de toate utilitatile, bransat si contorizat individual. **92.900 €;** ☎0722.480.411 raducugabriel@yahoo.com

595. **Rahova,** strada Margeanului x Barca, semidec., et. 6/8, 71 mp, 1984, agentie imobiliara - comision 2 %, scara curata, nereabilitat, vedere stradala, gresie, faianta, parchet, termopan, 2 balcoane, liber, intabulare, 2 grupuri sanitare, geam la baia mare, curat **76.900 €;** ☎0723.627.543

596. **Ramnicul** Valcea semidec., et. 1/5, 49 mp, 1970, Vand apartament cu 3 camere semidec., l etajul 1, balcon inchis cu termopan, mobilat si utilat (masina de spalat, frigider, aragaz), reabilitat termic, geamuri termopan (puse de proprietar), parchet din lemn (necesita raschetare si paluxare). Suprafata utila 48,8 mp. Imobilul se afla in blocul C 5 pe Aleea Bradului cu vedere la strada (nu in spatele blocului). merita vazut **50.000 €;** ☎0720.697.316 Denisamihalcea@cnav.ro

597. **Raul** Soimului, dec., et. parter/4, 65 mp, vand apartament 3 camere dec., 1 baie, 1 balcon. Relatii la telefon pentru mai multe detalii si vizionari **85.000 €;** ☎0759.132.149 mariachitan2021@gmail.com

598. **Rosetti** vanzare apartament 3 camere semidec., et. 4/8, 80 mp, 1940, vanzare apartament 3 camere Rosetti. Spatios, luminos, dispune de spatii depozitare, 2 grupuri sanitare, 2 dormitoare, ac; balcon, aproape de Universitate, Romana, Victoriei. **107.000 €;** ☎0757.704.332

599. **Sala** Palatului, semidec., et. 6/9, 1960, ap. 3 cam. cf. liber vedere Sala Palatului, 2 lifturi liber cf. bucatarie utilata, o singura baie, PRET 90000 EURO, COMISION 3000 E+TVA ,RS-2 investitie, rog seriozitate, **90.000 €;** ☎0760.978.331/ 0720.533.650 teraimobiliare@yahoo.com

600. **Sala** Palatului, Cismigiu, semidec., et. 3/7, 67 mp, 1962, acum la vanzare apartament cu 3 camere, confort 1, etajul 3/7, necesita renovare, 67 mp, vedere in Parcul Cismigiu, bloc construit in anul 1962, reabilitat termic, g, f, p, t, um, ac, liber **129.900 €;** ☎0731.144.153

601. **Salaj** Tower Residence 3 Camere COMISION 0% dec., 76 mp, 2020, **94.500 €;** ☎0751.995.504 cristina.sturza@tower-residence.ro

602. **Salaj** Tower Residence Apartamente sector 5 dec., 79 mp, 2020, **98.700 €;** ☎0751.995.504 cristina.sturza@tower-residence.ro

603. **Salaj,** Sector 5, apartament 3 camere 67 mp, incalzire pardoseala et. 9/11, 66 mp, 2021, **83.100 €;** ☎0751.995.505 anisoara@tower-residence.ro

604. **Salajan,** dec., 3 camere, et. 2, cu imbunatatiri (termopane 3 cristale, electricitate, apa, gaze); ☎0772.976.650

605. **Sector** 3 Bucuresti, dec., et. 3/3, 140 mp, 2021, Ozana, vand apartament 3 camere cu terasa generoasa si priveliste deosebita, 83 mp! **120.000 €;** ☎0732.867.721/ 0799.156.868 pallady.apartaments01@gmail.com

606. **Sector** 4, Uioara, Huedin, Luica, Brancoveanu semidec., et. 1/5, 45 mp, 1975, 57900 Euro 3 camere renovat etaj 1/5 spatios, luminos si calduros, Strada Uioara. Detalii la 0773747898 / 0723586100 whatsapp, SMS sau apel telefonic. **57.900 €;** ☎0723.586.100/ 0723.586.100 vanzaris42020@gmail.com

607. **Sector** 4. Apartament 3 camere, dec. dec., et. 5/8, 74 mp, 2021, **81.500 €;** ☎0731.510.845 mihnea.postelnicu@zonadesud.ro

608. **Sector** 4. Avans 15 % Apartament 3 camere Predare Februarie 2022 dec., et. 6/8, 74 mp, 2021, **81.500 €;** ☎0722.204.952 alexandru.mildner@zonadesud.ro

609. **Sector** 6, Drumul Taberei, str. Valea Oltului 37-41 semidec., et. 4/6, 68 mp, 2013, vand ap. 3 cam., et. 4/6 din 2013, mobilat si utilat pe str. Valea Oltului nr. 37-41, s. 6. Are centrala termica proprie, aer conditionat, este bransat la utilitatile orasului si contorizat individual, **96.500 €;** ☎0744.443.485 marius.maracine@gmail.com

610. **Sisesti,** Doi Cocosi, Straulesti, comision 0%, dec., et. 5/5, 101 mp, 2006, apartament 3 camere complet renovat, totul nou, 101 mp, la 11 minute metrou Straulesti, elegant cu finisaje superioare, doua locuri parcare, costuri reduse intretinere, pret 950 euro/ mp, sector 1 **97.000 €;** ☎0724.093.500 office@zoomcity.ro

611. **Slatina,** Recea Residence dec., et. parter/5, 71 mp, 2021, Dezvoltator imobiliar vinde direct cu comision 0% apartamente 3 camere noi in complexul rezidential de lux Recea River Residence la super promotie pentru lunile iunie si iulie. **70.882 €;** ☎0767.667.806 recea.residence@gmail.com

612. **Splaiul** Unirii, semidec., et. 6/8, 85 mp, 1990, apartament 3 camere situat pe Splaiul Unirii langa Camera de Comert, design open space cu mobilier si dotari lux, 2 dormitoare, living, bucatarie complet utilata, dependinte, 85 mp. **165.000 €;** ☎0735.897.199 officedrumultaberei@gmail.com

613. **Stefan** Cel Mare - Parcul Circului dec., et. 1/8, 74 mp, 1978, Lacul TeiApartament deosebit de 3 camere dec., renovat, bucatarie mare, 2 balcoane, geam la baie, vedere spate, liniste.Toate actele **120.000 €;** ☎0769.651.162

614. **Stefan cel Mare colt cu Aleea Circului, semidec., bloc reabilitat, stradal, 109.000 €; ☎0760.037.835**

615. **Stefan** cel Mare, 3 cam, bloc 1980, parcare semidec., et. 10/10, 74 mp, 1980, **109.900 €;** ☎0732.716.982 larisa.bucataru@activimob.ro

616. **Stefan** cel Mare, Aleea Circului, 3 min. Metrou, semidec., et. 4/4, 57 mp, 1965, ap. 3 camere semidec., cu imbunatatiri, partial mobilat, pozitionat pe Al. Circului, bl. reabilitat, 2 ap. pe palier, scara curata, vecini civilizati. Acte in ordine, liber, **99.000 €;** ☎0771.791.542

617. **Stefan** cel Mare, Lizeanu, semidec., et. 1/10, 63 mp, 1965, confort 1, semidec., bloc reabilitat termic, vedere mixta, scara curata, liber, acte ok, situat la 5 min. metrou Obor, **72.000 €;** ☎0732.135.471 ramax10@yahoo.com

618. **Stefan** cel Mare, Lizeanu, parcare 3 cam., semidec., et. 10/10, 68 mp, 1980, **109.900 €;** ☎0720.565.898 nicoleta.schik@activimob.ro

619. **Stefan** cel Mare, Obor, dec., et. 10/11, 70 mp, 1974, 3 camere, str. Irimicului, 1 baie, 2 balcoane, vedere mixta, apropiere metrou, **89.900 €;** ☎0728.622.425 radu.toma@houseproviders.ro

620. **Stefan** cel Mare, Obor, stradal, 5 minute de metrou semidec., et. 3/8, 64 mp, 1964, 3/8,cf1,sdec, 64mp,1baie,vedere mixta, bl fara risc seismic, renovat 2019, la cheie, mobilat modern si utilat complet, usi int si instal noi, g, f, p, t, usa metalica, aer conditionat, acte O.K,acc credit,neg. **86.000 €;** ☎0787.882.999

621. **Tei** dec., et. 8/8, 74 mp, 1986, Propietar vand 3 camere dec.e, zona Tei, strada Deleni, bloc din 1986, reabilitat, 74 mp., etaj 8 din 8. bloc reabilitat. Centrala termica de apartament si 2 AC. **103.000 €;** ☎0727.768.886 costelilie2003@yahoo.com

622. **Tei,** semidec., et. 8/8, 73 mp, 1986, exclus: oferte certificat energetic, intermediari/ schimb, Certificat energetic (bloc anvelopat termic), centrala gaz Viessman, renovat materiale calitate, vecini seriosi/fara probleme, firma de administratie - plata intretinere online, mobilat, masina spalat vase, masina spalat rufe, lift inclus in programul de schimbare al primariei, **105.000 €;** ☎0721.060.022 concept97@mail.com

623. **Teiul** Doamnei Posta semidec., et. 1/8, 69 mp, 1980, Cristea Mateescu,etaj 1/8, fara imbunatatiri,bloc retras, 5 min Parc Tei, acces rapid mijloace de transport, acte la zi, Comision Agentie 2%,vecinatati: Lacul Tei, Obor, Colentina **95.000 €;** ☎0758.074.444/ 021.210.76.00 valigeorgescu88@gmail.com

624. **Tepes** Voda, 3 camere in vila, 55 mp + teren 25 mp, 58.000 euro. Giulesti, Flamanda, 4 camere 3/8, semidec., 78.000 euro; ☎0733.657.211

625. **Theodor** Pallady - Metrou Nicolae Teclu apartament 3 cam 85.76 mp dec., et. 1/7, 85 mp, 2020, **91.000 €;** ☎0770.490.490 costel.guinea@estimobiliar.ro

626. **Theodor** Pallady Metrou Nicolae Teclu Apartament 3 cam 85.47 mp dec., et. 4/7, 85 mp, 2020, **91.000 €;** ☎0770.490.490 costel.guinea@estimobiliar.ro

627. **Theodor** Pallady, 5 minute metrou 1 Decembrie 1918, dec., et. 6/10, 60 mp, 1975, chiar pe Prevederii, bloc reabilitat, dec., gresie, faianta, parchet, termopane, usa metalica, mobilat si utilat complet, liber, toate actele **78.000 €;** ☎0728.777.132 office@ramax.ro

628. **Theodor** Pallady, bloc finalizat, aproape de metrou dec., et. 7/7, 80 mp, 2021, **89.490 €;** ☎031.005.00.80 clienti@star-construct.ro

629. **Theodor** Pallady, Ikea, dec., birou de vanzari, dec., et. 1/8, 88 mp, 2021, **98.624 €;** ☎031.005.18.20 andrei.u@star-construct.ro

630. **Theodor** Pallady, Incalzire in pardoseala, 2 balcoane, metrou Nicolae Teclu dec., et. 2/6, 81 mp, 2021, **97.032 €;** ☎031.005.00.80 clienti@star-construct.ro

631. **Theodor** Pallady, Incalzire in pardoseala, aproape de metrou, 2 bai dec., et. 1/6, 75 mp, 2021, **90.072 €;** ☎031.005.00.80 clienti@star-construct.ro

632. **Theodor** Pallady, metrou N. Teclu, bucatarie mobilata si utilata dec., et. 1/11, 81 mp, 2021, **101.500 €;** ☎031.005.00.80 clienti@star-construct.ro

633. **Theodor** Pallady, Ozana, Metrou, dec., et. 4/4, 70 mp, 1984, avem placerea sa va prezentam un apartament compus din 3 camere, dec., situat la etajul 4, al unui imobil din 4 etaje, construit in 1984. Apartamentul are multiple imbunatatiri, **85.700 €;** ☎0767.771.549

634. **Theodor** Pallady-Metrou Nicolae Teclu. Apartament 3 cam 85.76 mp - dec., et. 1/7, 85 mp, 2020, **91.000 €;** ☎0770.490.490 costel.guinea@estimobiliar.ro

635. **Theodor** Pallady. Bloc finalizat, dec., balcon spatios dec., et. 7/7, 86 mp, 2021, **93.490 €;** ☎031.005.00.80 clienti@star-construct.ro

636. **Timisoara,** Mall Plaza. Apartament 3 camere 55mp Bvd Timisoara, Mall Plaza semidec., et. 2, 55 mp, 1979, **75.000 €;** ☎0747.116.603 contact@casta.eu

637. **Timpuri** Noi 3 camere dec., et. 1/4, 75 mp, 2021, **164.000 €;** ☎0722.468.349 daniel.iancu@zonadesud.ro

638. **Tineretului** dec., et. 2/3, 78 mp, 1950, zona ultracentrala metrou Tineretului, 2 parcuri in imediata apropiere, apartament spatios 2 camere, minigarsoniera cu utilitati separate rezidenta sau investitie, inchiriere 600 euro/ luna, mobilat, **112.000 €;** ☎0730.053.014

639. **Tineretului** metrou - Trestiana semidec., et. 5/10, 67 mp, 1977, Agentie imobiliara - 5/10-sdec, bloc 1977, reabilitat, parchet stejar in camere, 2 balcoane inchise termopan, geam la baie, bucatarie pe luminator, usa metalica, foarte aproape metrou, parc, Mega Image **114.900 €;** ☎0723.627.543

640. **Tineretului,** semidec., et. 1/8, 59 mp, 1962, vand apartament trei camere, stradal, semidec., situat la 100 m de metrou Tineretului, partial utilat, 57 mp, living + doua dormitoare, o baie, bucatarie inchisa **110.000 €;** ☎0723.365.568 anamaria.acristini@gmail.com

641. **Tineretului,** apartament 3 camere, 2 bai, dec., et. 1/4, 64 mp, 2022, direct dezvoltator, apartament 3 camere, dec., bucatarie inchisa, bloc P+4, cu lift, finisaje la alegere, statie STB la 100 m, utilitati -canalizare, gaze, curent electric. Comision 0, **64.700 €;** ☎0723.271.439 cosmin.cojocaru@yahoo.com

642. **Tineretului,** Dimitrie Cantemir. 3 camere 70mp semidec., et. parter, 70 mp, 1975, **130.000 €;** ☎0747.116.603 contact@casta.eu

643. **Tineretului,** Piata Norilor, Radulescu Motru, apartament 3 camere, dec., et. 6/10, 65 mp, 1976, **109.000 €;** ☎0746.666.094 vlad@vladtrimbitasu.ro

644. **Tineretului,** Trestiana parc, metrou, dec., et. 8/10, 68 mp, 1977, apartament 3 camere, dec., cadastru, intabulare, bloc 1977. Se accepta credit. Vedere panoramica. Doua balcoane. **103.000 €;** ☎0756.922.720

645. **Tineretului,** Vacaresti, Timpuri Noi, dec., et. 7/8, 70 mp, 1984, apartamentul este stradal pe Calea Vacaresti nr. 278, aproape de intersectia cu bulevardul Tineretului si foarte aproape de parcul cu acelasi nume, **146.000 €;** ☎0760.624.510 albertoromeo27@gmail.com

646. **Titan** Apartament 3 camere - Parcul Teilor - metrou Nicolae Teclu dec., et. 6/6, 97 mp, 2021, **88.000 €;** ☎0771.169.692 sales@estimobiliar.ro

647. **Titan** - Metrou 1 Decembrie 1918 Apartament 3 camere dec., et. parter/6, 73 mp, 2020, **79.560 €;** ☎0770.490.490 costel.guinea@estimobiliar.ro

648. **Titan** - Metrou 1 Decembrie 1918. Apartament 3 camere dec., et. 1/6, 71 mp, 2020, **81.600 €;** ☎0770.490.490 costel.guinea@estimobiliar.ro

649. **Titan** - Metrou 1 Decembrie 1918. Apartament 3 camere dec., et. 5/6, 77 mp, 2020, **87.720 €;** ☎0770.490.490 costel.guinea@estimobiliar.ro

650. **Titan** - Metrou 1 Decembrie 1918. Apartament 3 camere dec., et. 5/6, 73 mp, 2020, **80.580 €;** ☎0770.490.490 costel.guinea@estimobiliar.ro

651. **Titan** - Metrou 1 Decembrie 1918. Apartament 3 camere dec., et. 5/6, 69 mp, 2020, **71.400 €;** ☎0770.490.490 costel.guinea@estimobiliar.ro

652. **Titan** - Metrou 1 Decembrie 1918. Apartament 3 camere dec., et. 6/6, 73 mp, 2020, **75.480 €;** ☎0770.490.490 costel.guinea@estimobiliar.ro

653. **Titan** - Metrou 1 Decembrie 1918. Apartament 3 camere dec., et. 6/6, 82 mp, 2020, **76.500 €;** ☎0770.490.490 costel.guinea@estimobiliar.ro

654. **Titan** - Metrou 1 Decembrie 1918. Apartament 3 camere dec., et. parter/6, 73 mp, 2020, **79.560 €;** ☎0770.490.490 costel.guinea@estimobiliar.ro

655. **Titan** - Metrou Nicolae Teclu apartament 3 camere dec., et. 7/7, 82 mp, 2020, **88.000 €;** ☎0770.490.490 costel.guinea@estimobiliar.ro

656. **Titan** - Parc IOR semidec., et. 9/9, 61 mp, 1968, Apartament situat in bloc Potcoava, fara balcon, necesita renovare, liber, intabulare. **81.000 €;** ☎0746.799.339 alex.danulescu@gmail.com

657. **Titan** - Parcul IOR, bloc H din caramida, 0% comm semidec., et. 1/4, 80 mp, 1970, 4 camere transformat in 3, autorizatie, 80 mp, et. 1/4, bloc caramida reabilitat termic, langa parcul IOR, vizavi de Policlinica Titan, Nicolae Grigorescu, instalatiile schimbate, comision 0%, neg **124.900 €;** ☎0721.471.702/ 021.673.30.70 adrian@sincronimobiliare.ro

658. **Titan** -3 minute fata de Metrou Nicolae Teclu apartament 3 camere dec., et. 1/7, 81 mp, 2020, **91.000 €;** ☎0770.490.490 costel.guinea@estimobiliar.ro

659. **Titan** -3 minute fata de Metrou Nicolae Teclu. Apartament 3 camere dec., et. 1/7, 81 mp, 2020, **91.000 €;** ☎0770.490.490 costel.guinea@estimobiliar.ro

660. **Titan** -Theodor Pallady 3 Camere dec., et. 1/7, 93 mp, 2021, Theodor Pallady, 800 m metrou Nicolae Teclu, apartament 3 camere Pret promo !Comision 0% **96.532 €;** ☎0740.057.956

661. **Titan** apartament 3 camere 96mp loc parcare dec., et. 8/10, 96 mp, 1978, zona linistita, langa Parcul Morarilor, apartament spatios, transformat din 4 camere, etaj 8 din 10, se vinde mobilat complet. **130.000 €;** ☎0758.098.917/ 0758.098.905 georgian.draghia@galaxyimob.ro

662. **Titan** Apartament 3 camere, incalzire pardoseala dec., et. 1/3, 68 mp, 2020, Predare in Decembrie 2021, Direct dezvoltator,comision 0% Metrou 1 Decembrie Apartament 3 camere 2 bai, centrala proprie, incalzire pardoseala, finisajle la alegere, etaj 1/3, caramida Porotherm,beton **96.930 €;** ☎0748.568.563

663. **Titan** Metrou semidec., et. 7/10, 67 mp, 1970, Cinema Gloria, Parc Ior, confort 1, semidec., bloc reabilitat termic, termopane, parchet lemn masiv, lift nou, situat la 7-8 min metrou si 2-3 min parc Ior **87.000 €;** ☎0732.135.471

664. **Titan** metrou, semidec., confort 1 semidec., 60 mp, etajul 3/4, bloc 1970 reabilitat, fara imbunatatiri doar cu termopan, 1 balcon si 1 grup sanitar, acte la zi, liber, pozitie excelenta, merita vazut **80.000 €;** ☎0728.879.795

665. **Titan** metrou, Liviu Rebreanu, Galeriile Titan, semidec., et. 5/10, 70 mp, 1970, chiar vav parc IOR si metrou, stradal, bloc reabilitat, vedere mixta, gresie, faianta, parchet, termopane, usa metalica, liber, toate actele, **90.000 €;** ☎0732.135.471 ramax10@yahoo.com

666. **Titan** metrou, vedere parc IOR semidec., et. 5/10, 70 mp, 1968, apartament de 3 camere semidec., proaspat renovat, gresie, faianta, parchet, termopan, usa metalica. Liber, toate actele **90.000 €;** ☎0769.651.162

667. **Titan** Parc 2 minute dec., et. 3/10, 68 mp, 1968, Titan - 3 cam. conf 1 dec., 3/10, 2 grupuri sanitare, 2 balcoane tip logie, bloc foarte , linistit, vedere mixta, 2 min parc Titan, 10 min Metrou, 8 min. Piata Minis, **82.500 €;** ☎0731.144.159 florexgrup@gmail.com

668. **Titan** Piata Minis Ocazie ! semidec., et. 9/10, 69 mp, confort 1 semidec., 69 mp, etajul 9/10, bloc 1970, cu gresie, faianta, parchet, decent, zona linistita, la 10 min de metrou, 1 balcon si 1 gr. sanitar cu geam, acte la zi, merita vazut. **68.000 €;** ☎0728.879.795

669. **Titan** policlinica semidec., et. 10/10, 69 mp, 1970, Vand ap 3 camere sdec,fara imbunatatiri,cf 1, bloc reabilitat termic, et 10/10, toate actele, se accepta credit.Apartamentul este situat pe strada Cozla. **72.000 €;** ☎0723.460.200/ 021.210.76.00 sweethome_imob@yahoo.com

670. **Titan** Rasarit De Soare semidec., et. parter/10, 70 mp, 2010, Apartament de vanzare 3 camere in complexul rezidential Rasarit de Soare Titan cu o suprafata totala de 70 mp la parter. Aceasta proprietate este compus din living+ 2 dormitoare+ bucatarie inchisa **105.000 €;** ☎0744.212.102 office@primuss.ro

671. **Titan,** dec., et. 1/10, 76 mp, 1980, Auchan, c-tie 1980, cf. 1, dec., 2 gr. sanitare, 1/10, 2 balcoane, 76 mp, spatios, bucatarie mare, bl. reabilitat termic, scara curata, aproape scoli, gradinite, spati comerciale, cadastru, intabulare, disc., **80.000 €;** ☎0761.749.316/ 0722.824.757

672. **Titan,** semidec., et. 4/10, 72 mp, 1965, K Imobiliare propune str. Burdujeni, etaj 4, apartament 3 camere semidec., suprafata 72 mp, curat, cadastru si intabulare, liber **105.000 €;** ☎0724.226.342/ 021.312.59.99 cristian@k-imobiliare.ro

673. **Titan,** 1 Decembrie 1918, semidec., et. 7/10, 70 mp, 1984, bloc reabilitat 1984, metrou Costin Georgian, **89.500 €;** ☎0770.310.802 andrei@vectorimobiliare.ro

674. **Titan,** 1 Decembrie 1918, Theodor Pallady dec., et. parter/4, 67 mp, 1973, Apartament cu 3 camere, dec., situat la parter/4, intr-un imobil construit in anul 1973, anvelopat, cu boxa la subsol, acte la zi. Oferta !COD G0838 **78.900 €;** ☎0730.307.020 express.imobiliare4@gmail.com

675. **Titan,** 1 Decembrie 1918, Trapezului, metrou dec., et. 4/8, 62 mp, 1976, Apartament cu 3 camere, dec., et. 4/8, bloc reabilitat, 1976. Balcon, geam la grupul sanitar. Acte la zi, pt. plata se accepta si credit. Zona ofera acces la metrou(3 min), Pta Trapezului. COD E0360 **80.000 €;** ☎0732.384.050 express.imobiliare5@gmail.com

676. **Titan,** 1 Decembrie Baraje semidec., vis a vis de Auchan, confort 1 semidec., 69mp, etajul 7/10 ,bloc reabilitat, cu gresie, faianta, parchet, termopan, usa metalica, poate ramane partial mobilat, curat, 1 gr sanitar, merita ! **83.000 €;** ☎0728.879.795

677. **Titan,** 3 minute parc IOR si metrou, semidec., et. 3/4, 64 mp, 1968, Firidei, liceul Dante, semidec., bloc reabilitat, gresie, termopane, centrala, curat, liber, toate actele **85.000 €;** ☎0728.777.132 office@ramax.ro

678. **Titan,** apartament 3 camere dec., et. 7/7, 82 mp, 2020, **88.000 €;** ☎0770.490.490 sales@estimobiliar.ro

679. **Titan,** Auchan metrou 1 Decembrie 1918, apartament 3 camere dec., et. 7/11, 66 mp, 2021, **95.000 €;** ☎0770.460.460 sales@estimobiliar.ro

680. **Titan,** Auchan, Parc Teilor, dec., et. 1/3, 84 mp, 2021, bloc nou, apartament spatios, centrala, finisaje de calitate la cererea cumparatorului, mai sunt doua apartamente, **100.000 €;** ☎0765.404.303/ 0723.796.911

681. **Titan,** Auchan, str.Postasului 3 camere dec., et. 2/10, 70 mp, 1979, Titan, Auchan, str.Postasului. Bloc an 1979 reabilitat termic. Apart.dec., etaj 2/10, vedere SUD, baie+wc servici, ambele cu geam, balcon inchis, suprafata = 70 mp. g+f, parchet, termopane, ac, **76.950 €;** ☎0722.511.217/ 0762.628.915 uigimob@yahoo.com

682. **Titan,** Baba Novac, parc IOR, semidec., et. 2/4, 62 mp, 1964, 3 camere confort 1, semidec., balcon inchis, curat, intretinut, contorizat, cadastru, intabulare, agentie **83.000 €;** ☎0758.100.191

683. **Titan,** Bd. 1 Decembrie 1918, str. Onisifor Ghibu dec., et. 2/4, 70 mp, 1969, V 062 apartament 3 camere, 70 mp, dec., etaj 2/4, doua balcoane, posibilitate doua bai, bloc de caramida reabilitat termic, scara foarte curata, Titan, Bd 1 Decembrie 1918, str Onisifor Ghibu. **82.000 €;** ☎0774.429.021/ 0773.955.692 smartinvestestate@gmail.com

684. **Titan,** bd. Nicolae Grigorescu, stradal, semidec., et. 3/4, 70 mp, 3 camere confort 1, semidec., etaj 3/4, gresie, faianta, parchet, termopan, **89.900 €;** ☎0771.036.925

685. **Titan,** chiar vav parc IOR si metrou, semidec., et. 7/10, 67 mp, 1970, stradal, bloc reabilitat, vedere mixta, gresie, faianta, parchet, termopane, usa metalica, liber, toate actele **90.000 €;** ☎0728.777.132 office@ramax.ro

686. **Titan,** IKEA - Auchan Pallady, 2 terase (85mp), dezvoltator dec., et. 5/5, 163 mp, 2021, **143.000 €;** ☎031.005.00.80 clienti@star-construct.ro

687. **Titan,** IOR, semidec., 1972, atentie, apartament 3 cam. semidec. et. 5/10, an 1972, renovat recent, 3 min. metrou, parc, zona superba, cadastru, intabulare, balcon generos, suprafata 72 mp, merita vazut si cumparat **90.000 €;** ☎0720.039.035/ 0761.609.243 columbia.imobiliar@yahoo.com

688. **Titan,** Lidl, 3 camere, comison 0% dec., et. 3/11, 107 mp, 2021, apartament cu 3 camere, avand o suprafata utila de 76,56 mp, cu terasa de 15,55 mp si 2 balcoane de 2,10 mp si 3,64 mp, disponibil intr-un imobil cu regim de inaltime D+P+11E. **119.900 €;** ☎0740.057.956 loredanapopescu@titanul-nou.ro

689. **Titan,** Liviu Rebreanu, Alba, semidec., et. 9/10, 1970, vand apartament 3 camere, mobilat si utilat, renovat recent. Imobilul este situat intr-o zona foarte linistita cu multa verdeata, departe de zgomotul stradal. **95.000 €;** ☎0723.460.200 sweethome_imob@yahoo.com

690. **Titan,** metrou semidec., et. 10/10, 68 mp, 1970, 5 minute distanta de metrou Titan, confort 1 semidec., suprafata 68mp, situat la etajul 10/10, constructie 1970, o baie, necesita amenajari, 2 balcoane. **74.000 €;** ☎0724.590.266/ 0747.080.813 steluta.sterpu@eurocityestate.ro

691. **Titan,** metrou 1 Decembrie 1918, sector 3, 3 camere dec., et. parter/4, 82 mp, 2021, **86.363 €;** ☎0770.460.460 sales@estimobiliar.ro

692. **Titan,** metrou 1 Decembrie 1918, sector 3, 3 camere dec., et. 3/4, 90 mp, 2021, **95.214 €;** ☎0770.460.460 sales@estimobiliar.ro

693. **Titan,** metrou 1 Decembrie 1918, sector 3, 3 camere dec., et. 4/4, 122 mp, 2021, **128.730 €;** ☎0770.460.460 sales@estimobiliar.ro

694. **Titan,** metrou 1 Decembrie 1918, sector 3, 3 camere dec., et. 6/7, 89 mp, 2021, **95.340 €;** ☎0771.169.692 sales@estimobiliar.ro

695. **Titan,** metrou 1 Decembrie 1918, sector 3, 3 camere dec., et. parter/7, 90 mp, 2021, **96.612 €;** ☎0771.169.692 sales@estimobiliar.ro

696. **Titan,** metrou 1 Decembrie 1918, sector 3, 3 camere dec., et. 1/7, 96 mp, 2021, **115.866 €;** ☎0771.169.692 sales@estimobiliar.ro

697. **Titan,** metrou 1 Decembrie 1918, sector 3, 3 camere dec., et. 7/7, 101 mp, 2021, **120.972 €;** ☎0771.169.692 sales@estimobiliar.ro

698. **Titan,** metrou 1 Decembrie 1918, sector 3, 3 camere dec., et. parter/7, 120 mp, 2021, **130.036 €;** ☎0771.169.692 sales@estimobiliar.ro

699. **Titan,** metrou 1 Decembrie 1918, sector 3, 3 camere dec., et. 7/7, 124 mp, 2021, **143.501 €;** ☎0771.169.692 sales@estimobiliar.ro

700. **Titan,** Metrou 1 Decembrie 1918, sector 3, 3 camere dec., et. 3/3, 84 mp, 2021, **115.192 €;** ☎0770.380.380 sales@estimobiliar.ro

701. **Titan,** Metrou 1 Decembrie 1918, sector 3, 3 camere dec., et. 3/3, 132 mp, 2021, **156.681 €;** ☎0770.380.380 sales@estimobiliar.ro

702. **Titan,** Metrou 1 Decembrie 1918, sector 3, 3 camere, dec., et. 7/7, 194 mp, 2021, **192.162 €;** ☎0770.410.410 andrei.bolos@estimobiliar.ro

703. **Titan,** Metrou 1 Decembrie 1918, sector 3, 3 camere, dec., et. 3/11, 64 mp, 2021, **93.000 €;** ☎0770.460.460 sales@estimobiliar.ro

704. **Titan,** Metrou 1 Decembrie 1918, sector 3, 3 camere, dec., et. 2/4, 87 mp, 2021, **92.211 €;** ☎0770.460.460 sales@estimobiliar.ro

705. **Titan,** Metrou 1 Decembrie 1918, sector 3, 3 camere, dec., et. parter/4, 88 mp, 2021, **92.537 €;** ☎0770.460.460 sales@estimobiliar.ro

706. **Titan,** Metrou 1 Decembrie 1918, sector 3, 3 camere, dec., et. 11/11, 77 mp, 2021, **98.491 €;** ☎0770.460.460 sales@estimobiliar.ro

707. **Titan,** metrou 1 Decembrie 1918, sector 3, 3 camere, dec., et. parter/11, 72 mp, 2021, **114.255 €;** ☎0770.460.460 sales@estimobiliar.ro

708. **Titan,** metrou 1 Decembrie 1918, sector 3, 3 camere, dec., et. 9/11, 78 mp, 2021, **123.823 €;** ☎0770.460.460 sales@estimobiliar.ro

709. **Titan,** Metrou 1 Decembrie 1918, sector 3, 3 camere, dec., et. 2/11, 81 mp, 2021, **127.118 €;** ☎0770.460.460 sales@estimobiliar.ro

710. **Titan,** metrou 1 Decembrie 1918, sector 3, 3 camere, dec., et. parter/11, 172 mp, 2021, **151.504 €;** ☎0770.460.460 sales@estimobiliar.ro

711. **Titan,** metrou 1 Decembrie 1918, sector 3, 3 camere, dec., et. 7/7, 97 mp, 2021, **116.633 €;** ☎0771.169.692 sales@estimobiliar.ro

712. **Titan,** Metrou 1 Decembrie 1918, sector 3, 3 camere, dec., et. parter/7, 142 mp, 2021, **144.386 €;** ☎0771.169.692 sales@estimobiliar.ro

713. **Titan,** Metrou 1 Decembrie 1918, sector 3, 3 camere, dec., et. 2/3, 86 mp, 2021, **118.184 €;** ☎0770.380.380 sales@estimobiliar.ro

714. **Titan,** Metrou 1 Decembrie 1918, sector 3, 3 camere, dec., et. parter/3, 87 mp, 2021, **119.136 €;** ☎0770.380.380 sales@estimobiliar.ro

715. **Titan,** Metrou 1 Decembrie 1918, sector 3, 3 camere, dec., et. 1/3, 111 mp, 2021, **130.151 €;** ☎0770.380.380 sales@estimobiliar.ro

716. **Titan,** Metrou 1 Decembrie 1918, sector 3, 3 camere, dec., et. 5/5, 113 mp, 2021, **95.800 €;** ☎0770.450.450 sales@estimobiliar.ro

717. **Titan,** Metrou 1 Decembrie 1918, sector 3, 3 camere, dec., et. 5/5, 134 mp, 2021, **134.866 €;** ☎0770.450.450 sales@estimobiliar.ro

718. **Titan,** metrou Nicolae Teclu, dec. dec., et. 4/6, 91 mp, 2021, **108.768 €;** ☎031.005.00.80 clienti@star-construct.ro

719. **Titan,** metrou Nicolae Teclu, dec. dec., et. 8/11, 106 mp, 2021, **130.500 €;** ☎031.005.00.80 clienti@star-construct.ro

720. **Titan,** metrou Nicolae Teclu, IKEA - 2 minute dec., et. parter/11, 84 mp, 2021, **112.000 €;** ☎031.005.00.80 clienti@star-construct.ro

721. **Titan,** metrou Nicolae Teclu, terasa spatioasa dec., et. 1/5, 84 mp, 2021, **99.500 €;** ☎031.005.00.80 clienti@star-construct.ro

722. **Titan,** Nicolae Grigorescu semidec., et. 2/4, 63 mp, 1976, Mobilat si utilat modern, bloc reabilitat, boxa, Nicolae Grigorescu, Aleea Postavar **136.000 €;** ☎0770.310.802 andrei@vectorimobiliare.ro

723. **Titan,** Nicolae Grigorescu, semidec., et. 2/4, 67 mp, 1970, Piata Salajan, Postavarului. Apartament de 3 camere, gresie, faianta, parchet, termopan, usa metalica, bloc reabilitat, geam la baie, vedere pe spate, liniste. Bloc solid monolit din beton et 2/4 **87.000 €;** ☎0769.651.162

724. **Titan,** Nicolae Grigorescu, Parc IOR, metrou semidec., et. 4/4, 1970, Apartament semidec. cu 3 cam., etaj 4/4. Cu 2 grupuri sanitare, fara imbunatatiri, acte la zi, pozitionare excelenta, aproape de metrou Titan, Sc. Hamburg, IOR. COD E0340 **78.000 €;** ☎0732.384.050 express.imobiliare5@gmail.com

725. **Titan,** Ozana, 1 Decembrie, sector 3 dec., et. 4/4, 67 mp, 1970, Aleea Lipanesti, apartament 3 camere, dec., confort 1, bloc de 4 etaje, bloc reabilitat 2018, etaj 4/4, scara cu 2 apartamente pe etaj, zona verde, termopane, usa metalica, boxa la subsol, **83.500 €;** ☎0727.435.466

726. **Titan,** Ozana, 2 bai, terasa spatioasa dec., et. 1/7, 96 mp, 2021, **102.234 €;** ☎031.005.00.80 clienti@star-construct.ro

727. **Titan,** Pallady - Metrou Nicolae Teclu apartament 3 camere dec., et. 3/7, 82 mp, 2020, **88.000 €;** ☎0770.490.490 costel.guinea@estimobiliar.ro

728. **Titan,** Pallady - Metrou Nicolae Teclu. Apartament 3 camere dec., et. 3/7, 82 mp, 2020, **88.000 €;** ☎0770.490.490 costel.guinea@estimobiliar.ro

729. **Titan,** Pallady - Metrou Nicolae Teclu. Apartament 3 camere dec., et. 3/7, 82 mp, 2020, **88.000 €;** ☎0770.490.490 costel.guinea@estimobiliar.ro

730. **Titan,** Pallady, Metrou Nicolae Teclu, apartament 3 camere, dec., et. 1/5, 107 mp, 2021, **122.808 €;** ☎0774.430.430 daniel.chiritescu@estimobiliar.ro

731. **Titan,** Pallady, Metrou Nicolae Teclu, apartament 3 camere, dec., et. 2/5, 83 mp, 2021, **94.900 €;** ☎0771.169.692 sales@estimobiliar.ro

732. **Titan,** Pallady, Metrou Nicolae Teclu, apartament 3 camere, dec., et. 5/5, 187 mp, 2021, **140.533 €;** ☎0774.430.430 daniel.chiritescu@estimobiliar.ro

733. **Titan,** Pallady, Metrou Nicolae Teclu, apartament 3 camere, dec., et. 5/5, 218 mp, 2020, **151.986 €;** ☎0774.430.430 daniel.chiritescu@estimobiliar.ro

734. **Titan,** Parcul Teilor, Metrou 1 Decembrie 1918, 3 camere dec., et. 6/10, 84 mp, 2021, **89.137 €;** ☎0770.470.470 sales@estimobiliar.ro

735. **Titan,** Parcul Teilor, Metrou 1 Decembrie 1918, 3 camere dec., et. 10/10, 95 mp, 2021, **93.314 €;** ☎0770.470.470 sales@estimobiliar.ro

Imobiliare vânzări 3 CAMERE

736. **Titan,** Parcul Teilor, Metrou 1 Decembrie 1918, 3 camere dec., et. 10/10, 101 mp, 2021, **96.737 €;** ☎0770.470.470 sales@estimobiliar.ro

737. **Titan,** Parcul Teilor, Metrou 1 Decembrie 1918, 3 camere dec., et. 7/10, 93 mp, 2021, **98.055 €;** ☎0770.470.470 sales@estimobiliar.ro

738. **Titan,** Parcul Teilor, Metrou 1 Decembrie 1918, 3 camere dec., et. 6/10, 101 mp, 2021, **116.063 €;** ☎0770.470.470 sales@estimobiliar.ro

739. **Titan,** Parcul Teilor, Metrou 1 Decembrie 1918, 3 camere dec., et. 2/10, 101 mp, 2021, **117.402 €;** ☎0770.470.470 sales@estimobiliar.ro

740. **Titan,** Parcul Teilor, Metrou 1 Decembrie 1918, 3 camere dec., et. 10/10, 110 mp, 2021, **118.607 €;** ☎0770.470.470 sales@estimobiliar.ro

741. **Titan,** Parcul Teilor, Metrou 1 Decembrie 1918, 3 camere, dec., et. 1/10, 84 mp, 2021, **89.217 €;** ☎0770.470.470 sales@estimobiliar.ro

742. **Titan,** Parcul Teilor, Metrou 1 Decembrie 1918, 3 camere, dec., et. 8/10, 88 mp, 2021, **91.299 €;** ☎0770.470.470 sales@estimobiliar.ro

743. **Titan,** Parcul Teilor, metrou Nicolae Teclu apartament 3 camere dec., et. 4/6, 98 mp, 2021, **88.000 €;** ☎0771.169.692 narcis.ene@estimobiliar.ro

744. **Titan,** Parcul Titanii semidec., et. 2/4, 52 mp, 1972, apartament situat in zona foarte verde, langa parc, cu acces rapid la metrou, alte mijloace de transport, scoli, gradinite, locuri de joaca, locuri pentru cumparaturi. **89.900 €;** ☎0744.349.967 office@erre.ro

745. **Titan,** Park Lake, dec., et. 7/10, 70 mp, Continental House va propune un apartament liber, cu vedere bulevard, stradal, mall, piata, mijloace transport. Cadastru, intabulare. Se accepta credit. ☎0728.676.350 imobcont@gmail.com

746. **Titan,** Potcoava, Horbotei, parc Titan, dec., et. 3/4, 64 mp, 1970, apartament liber, dect,cu dispunere transversala a camerelor: Nord-Sud. Bloc anvelopat, grinzi de beton, caramida, geam la baie, bucatarie de 10 mp,geam la baie, in renovare completa. Persoana fizica, **95.000 €;** ☎0723.250.250

747. **Titan,** Restaurant Alba, semidec., la 8 minute de metrou, confort 1 semidec., 69mp, etajul 9/10, bloc reabilitat, cu gresie, faianta, parchet, termopan, usa metalica, mobilat moder, curat, zona linistita, acte la zi, merita! **94.900 €;** ☎0728.879.795

748. **Titan,** Salajan, 5 minute Metrou Nicolae Grigorescu dec., et. 8/8, 62 mp, 1975, bloc reabilitat, dec., luminos, etajul 8/8, si partial etaj tehnic, liber, baie cu geam, ideal locuit, investitie, sunati, merita vizionat, vecinatati, Nicolae Grigorescu, Camil Ressu, Parc IOR, **74.500 €;** ☎0770.437.576 agentie3@mauwis.ro

749. **Titan,** terasa spatioasa, metrou Nicolae Teclu, bloc finalizat dec., et. 7/7, 121 mp, 2021, **114.490 €;** ☎031.005.00.80 clienti@star-construct.ro

750. **Titan,** Th. Pallady, Metrou Nicolae Teclu, sector 3, 3 camere dec., et. 6/7, 88 mp, 2021, **93.000 €;** ☎0770.410.410 andrei.bolos@estimobiliar.ro

751. **Titan,** Th. Pallady, Metrou Nicolae Teclu, sector 3, 3 camere dec., et. 3/10, 92 mp, 2021, **132.762 €;** ☎0770.450.450 sales@estimobiliar.ro

752. **Titan,** Th. Pallady, Metrou Nicolae Teclu, sector 3, 3 camere dec., et. 9/10, 101 mp, 2021, **145.493 €;** ☎0770.450.450 sales@estimobiliar.ro

753. **Titan,** Th. Pallady, Metrou Nicolae Teclu, sector 3, 3 camere, dec., et. 9/10, 88 mp, 2021, **128.758 €;** ☎0770.480.480 sales@estimobiliar.ro

754. **Titan,** Th. Pallady, Metrou Nicolae Teclu, sector 3, 3 camere, dec., et. 7/7, 194 mp, 2021, **192.162 €;** ☎0771.169.692 sales@estimobiliar.ro

755. **Titan,** Th. Pallady, Metrou Nicolae Teclu, sector 3, 3 camere, dec., et. 5/4, 84 mp, 2021, **94.049 €;** ☎0770.410.410 andrei.bolos@estimobiliar.ro

756. **Titan,** Th. Pallady, Metrou Nicolae Teclu, sector 3, 3 camere, dec., et. 6/7, 125 mp, 2021, **133.900 €;** ☎0770.410.410 andrei.bolos@estimobiliar.ro

757. **Titan,** Th. Pallady, Metrou Nicolae Teclu, sector 3, 3 camere, dec., et. 7/7, 135 mp, 2021, **137.500 €;** ☎0770.410.410 andrei.bolos@estimobiliar.ro

758. **Titan,** Th. Pallady, Metrou Nicolae Teclu, sector 3, 3 camere, dec., et. 8/10, 88 mp, 2021, **128.758 €;** ☎0770.450.450 sales@estimobiliar.ro

759. **Titan,** Th. Pallady, Metrou Nicolae Teclu, sector 3, 3 camere, dec., et. 4/10, 92 mp, 2021, **133.629 €;** ☎0770.450.450 sales@estimobiliar.ro

760. **Titan,** Th. Pallady, Metrou Nicolae Teclu, sector 3, 3 camere, dec., et. 8/10, 107 mp, 2021, **149.420 €;** ☎0770.450.450 sales@estimobiliar.ro

761. **Titan,** Theodor Pallady, Nicolae Teclu, dec., et. 1/8, 88 mp, 2021, direct dezvoltator, comision 0%, Caisului Residence 3. Apartament modern cu 3 camere, dec., cu bucatarie inchisa si living spatios. Incalzire prin pardoseala. 700 m metrou Nicolae Teclu, **87.285 €;** ☎0740.928.125 contact@caisuluiresidence.ro

762. **Titan,** Ultimele unitati, COMISION 0 dec., et. 2/5, 84 mp, 2021, **99.500 €;** ☎031.005.07.29 andrei.l@star-construct.ro

763. **Titan-Ozana,** Auchan Titan, terasa spatioasa dec., et. parter/7, 143 mp, 2021, **130.098 €;** ☎031.005.00.80 clienti@star-construct.ro

764. **Titan-Ozana,** dimensiuni generoase, Auchan Titan dec., et. parter/7, 90 mp, 2021, **96.612 €;** ☎031.005.00.80 clienti@star-construct.ro

765. **Titan-Ozana,** terasa spatioasa, total dec. dec., et. parter/7, 116 mp, 2021, **114.738 €;** ☎031.005.00.80 clienti@star-construct.ro

766. **Titulescu,** Banu Manta, piata Victoriei semidec., et. 3/3, 91 mp, 1946, vanzare apartament 3 camere, etaj 3/S+P+3+M, singur pe nivel, renovat integral in 2007, camere spatioase, 2 bai, 79 utili, balcon 7 mp, boxa 5 mp, imobil izolat termic, curte, termoficare, comision 0%. **164.800 €;** ☎0730.252.252 contact@amaliatudor.ro

767. **Titulescu,** Nicolae Titulescu, dec., et. 8/10, 74 mp, 1975, confort 1 dec., apartament luminos, curat, usi de interior schimbate, reabilitat termic, bucatarie mobilata, bloc civilizat, vedere panoramica, apropiere metrou, accept credit, **109.000 €;** ☎0724.370.636 mfirut@yahoo.com

768. **Trapezului,** chiar la metrou 1 Decembrie 1918, semidec., et. 5/6, 75 mp, 2014, stradal pe Theodor Pallady, vedere spate, mansarda, etajul 5 si 6, instalatii electrice si sanitare noi, 2 gr sanitare, centrala, gresie, faianta, parchet, termopane, usa metalica, scara interioara **80.000 €;** ☎0728.777.132 office@ramax.ro

769. **Trei** camere, 83 mp +36 mp terasa bucatarie inchisa dec., et. 2/3, 118 mp, 2021, 3 camere, 83 mp + 36 mp terasa bucatarie inchisa, 2 bai, bloc nou, comision 0% **220.000 €;** ☎0742.400.300

770. **Trei** camere, 85 mp, bucatarie inchisa, 2 bai dec., et. parter/3, 85 mp, 2021, 3 camere, 85 mp, bucatarie inchisa, 2 bai, bloc nou, comision 0% **153.000 €;** ☎0742.400.300

771. **Trei** camere, 92 mp, bucatarie inchisa, 2 bai dec., et. parter/3, 92 mp, 2021, 3 camere, 92 mp, bucatarie inchisa, 2 bai, bloc nou, comision 0% **165.000 €;** ☎0742.400.300

772. **Tunari,** langa padure, comision 0%, Ilfov, semidec., et. 2/2, 72 mp, 2008, str. Padurii nr. 17, M/P+1+M, an. 2008, comandat, orientat catre S, V si N, comision cumparator 0 %, loc de relaxare si joaca in curtea comuna, Strip Mall, Lidl, liniste si relaxare, insorit, put, fosa **61.500 €;** ☎0730.177.220 lucian.baciu@magnolia-imobiliare.ro

773. **Turnu** Magurele, Brancoveanu dec., et. 3, 79 mp, 2021, Oferta apartament 3 camere cu finalizare rapida. Birou vanzari dezvoltator, comision 0, tva 5% inclus, STB langa bl, Posibilitate personalizare ap. **78.000 €;** ☎0734.711.958

774. **Turnu** Magurele, Emil Racovita, dec., et. 3/10, 60 mp, 1975, 3 camere, dec., etaj 3/10, pereti proaspat renovati, ferestre termopan noi, parchet stejar, usor negociabil chei agent exclusiv **71.500 €;** ☎0737.174.779 marius@k-imobiliare.ro

775. **Uniri,** Zepter, dec., et. 2/7, 82 mp, 1995, confort 1 dec., 82 mp, etajul 2/7, bloc 1995, decent, 2 balcoane si 2 gr. sanitare, vedere spate, acte la zi, pozitie centrala, se accepta credit, merita vazut **160.000 €;** ☎0728.879.795

776. **Unirii** - Camera de Comert dec., et. 6/8, 80 mp, 1995, Unirii-Camera de Comert, Mircea Voda, apartament 3 camere, etaj 5/8, dec., vedere mixta, 2 grupuri sanitare, curat, suprafata 80mp, constructie 1995. **159.000 €;** ☎0722.359.898 office@interpartes.ro

777. **Unirii** Splai, Mihai Bravu, finalizat, dec., et. 1/6, 78 mp, 2020, Dezvoltator - vinde. 0% comision, 5 minute fata de metrou, 10 minute pana la parc Tineretului. Bloc nou de caramida pe structura de beton, 2 grupuri sanitare, centrala proprie, bucatarie inchisa. **138.000 €;** ☎0722.248.933 viorel.iosifescu@gmail.com

778. **Unirii,** Fantani, Parlament dec., et. 2/7, 83 mp, 1990, Proprietar, ofer spre vanzare un apartament de trei camere renovat modern, situat in bd. Unirii - Fantani - Parlament, avand o suprafata totala 83,14 mp, mobilat si utilat, vedere mixta. **255.000 €;** ☎0732.971.032

779. **Unirii,** Matei Basarab dec., et. 3/4, 78 mp, 1995, bloc de 4 etaje, dec., living generos de 20 mp, bucatarie mobilata/utilata complet, 2 gr sanitare, 2 balcoane, recent renovat, 4 apartamente pe nivel, pret negociabil. **149.000 €;** ☎0799.936.443 cosmin.andrei@iness-intermed.ro

780. **Unirii,** Mitropolie, 3 minute de metrou, semidec., et. 1/1, 1900, acum la vanzare apartament de 3 camere, 93 mp, etajul 1/1+Pod, curte comuna 300 mp, necesita renovare, ideal firma, inchiriere in regim hotelier, 5 minute de centrul vechi, zona verde si linistita, vecini buni, **129.900 €;** ☎0731.144.153

781. **Unirii,** Nerva Traian, Octavian Goga, dec., et. 7/8, 80 mp, 1996, zona ultracentrala, bloc stradal cu vedere mixta, confort 1 dec., etajul 7/8, 80 mp, bloc 1996, necesita renovare, pozitie excelenta, aproape de Unirii, acte la zi, liber, merita vazut, **140.000 €;** ☎0728.879.795

782. **Unirii,** Octavian Goga, et. 6/9, 71 mp, 2000, balcon, renovat, imbunatatiri, termopan, gresie/faianta/ parchet, usi noi, mobilat/echipat partial, vedere stradala, comision 0 cumparator, **199.000 €;** ☎0743.174.433

783. **Unirii,** Octavian Goga, Nerva Traian, 3 camere, dec dec., et. 7/8, 78 mp, 1992, Apartament 3 camere, dec., Bld Octavian Goga, 7/8, gresie, faianta, parchet, termopane.Suprafata generoasa de 78 de mp, ideal pentru familie.Proximitate Bld Unirii si Nerva Traian, **145.000 €;** ☎0746.494.907 office@mihailescuinvest.ro

784. **Unirii,** stradal, chiar la Zepter, dec., et. 2/8, 84 mp, 1992, vedere spate, 2 grupuri sanitare, 2 balcoane, parchet, geam baie, liber, toate actele, **170.000 €;** ☎0728.777.132 office@ramax.ro

785. **Unirii,** Timpuri Noi, penthouse 3 camere insorite, et. 11-12, metrou dec., et. 11, 114 mp, 2020, **210.000 €;** ☎0724.686.868 vanzari@rokaresidence.ro

786. **Unirii,** Traian, semidec., et. 1/2, 67 mp, 1940, apartament 3 camere, etaj 1/S+P+2+pod, 65 mp utili+ balcon 2,30 mp, baie, boxa de 7,65 mp la demisol si 1 camera cu wc in pod in suprafata de 7,62 mp, centrala termica, fara alte imbunatatiri. **105.000 €;** ☎0723.334.024 bbadrian@gmail.com

787. **Unirii.** et. 2/7, 2009, Tentant va ofera un apartament deosebit zona Unirii Natiunile Unite Restaurant Bucur ,Bloc nou constructie 2009 din caramida ,compus din 4 camere transformat in 3 cu suprafata totala de 110mp 1 dormi **290.000 €;** ☎0729.158.583 nicu_imo@yahoo.com

788. **Universirate,** semidec., et. 8/10, 77 mp, 1979, vand apartament in Bloc Dunarea, Piata Universitatii, revovat, nemobilat, bucatarie mobilata si utilata, aer conditionat, bloc renovat, constructie 1979. Vedere integrala spre Piata Universitatii, **209.000 €;** ☎+40742075961 nedeabog@gmail.com

789. **Universitate** Batistei Dacia Rosetti semidec., et. 3/8, 110 mp, 2009, 3 camere, 110mp(balcon inclus 4mp), 2 bai, balcon, 15 min metrou Universitate, renovat, finisaje de calitate, bloc 2009, etaj 3/8, vedere libera, spatios si luminos. Vecinatati:Dacia, Batistei, **229.500 €;** ☎0742.184.757

790. **Universitate-** Centrul vechi-Teatrul National semidec., et. 5/6, 1935, Universitate - Centrul vechi, vand 3 camere situat in bloc fara risc seismic la etaj 5 din 6 nivele cu s.u= 100mp 2 grupuri sanitare si camera de serviciu terasa 10mp boxa 5 mp s.t.=115mp finisari/dotari: parchet masiv stejar, geam termopan, rulouri exterioare lemn, centrala termica de apartament, aer conditionat. Apartamentul se preteaza perfect pentru investitie, in vecinatate sedii centrale de instutii financiare, centre medicale, unitati de invatamant, numeroase restaurante si cafenele, cluburi si discoteci. **156.000 €;** ☎0724.062.297 catalin_spantulescu@yahoo.com

791. **Valea** Ialomitei, Aleea Campul cu Flori, dec., et. 4/4, 65 mp, 1973, proprietar apartament 3 camere dec., 65 mp la etajul 4 din 4. Apartamentul este situat pe Aleea Campul cu Flori, la 5 min. de metrou Valea Ialomitei. Blocul este construit in 1973 - cadre beton cu BCA. Nu are imbunatatiri si necesita renovare. Pretul este 67.000 Euro usor negociabil. Telefon 0729.391.978, **67.000 €;** ☎0729.391.978 irina_stoian64@yahoo.com

792. **Valea** Oltului 18, dec., et. 4/4, 70 mp, 1974, Vand ap. cu 3 cam., str. Valea Oltului 18, suprafata 70 m, dec. et 4/4, an 1974, bloc curat si linistit, statie metrou la 2 min. piata, Lidl, Mega Image si Kaufland, gradinita, scoala. Ap este cu g, f, t, p, ac si boxa de 7 m, pretul este neg. **66.000 €;** ☎0770.816.768 volvolina2012@gmail.com

793. **Vatra** Luminoasa semidec., et. 5/8, 66 mp, 1968, Vand apartament 3 camere, etaj 5/9, mobilat, utilat, suprafata de 66 mp, metroul Piata Muncii se afla la 5 minute de imobil, apartamentul este dotat cu centrala termica proprie. Se accepta si credit. **119.000 €;** ☎0756.277.879 tapetri3@gmail.com

794. **Vatra** Luminoasa, Maior Coravu metrou 5 min. semidec., et. 4/8, 75 mp, 1965, etaj 4/8 semidec., bloc reabilitat termic. Este spatios, are 2 balcoane, vedere mixta. Bloc linistit, scara curata. In imediata apropiere se afla parcul National, iar distanta pana la metrou 5 min. **88.500 €;** ☎0770.805.447 agentie2@mauwis.ro

795. **Vatra** Luminoasa, Mihai Bravu, P-ta Muncii, Coravu semidec., et. 5/9, 66 mp, 1968, zona P-ta Muncii. Maior Coravu, mobilat si utilat, 66 mp, balcon spatios, centrala termopan, gresie, faianta, usi noi, ac, usa metalica, spatii depozitare, izolatie interioara, metrou 5 minute **119.000 €;** ☎0728.530.366 terenuris5@gmail.com

796. **Victoriei** Calea - Hotel Radisson, stradal, semidec., et. 7/9, 84 mp, 1983, 1 balcon 7 mp, 2 grupuri sanitare, vedere mixta, bloc monolit, cadastru, intabulare, liber, **190.000 €;** ☎0722.359.898 office@interpartes.ro

797. **Virtutii.** Apartament Finalizat - 88mp utili ! Mutare imediata ! dec., et. 11/12, 88 mp, 2020, **136.500 €;** ☎0764.665.766 simona@apartamentdecumparat.ro

798. **Vitan** dec., et. 7/10, 72 mp, Hypermarket Auchan, Sc. Gen. nr 87, cf1, dec., etajul 7, balcon, 72mp, curat decent, locuibil, g+f+p+t+um, bl. reabilitat termic, scara curata, metrou, 8-9 minute, cadastru, intabulare disc **75.000 €;** ☎0761.749.316/ 0722.824.757

799. **Vitan** - Ramnicu Sarat Apartament 3 camere dec., et. 2/10, 72 mp, 1977, bloc reabilitat, situat in planul 2, dec., etajul 2/10, spatios 72mp, amenajat modern, mobilat, utilat, centrala termica proprie, aer conditionat. **99.000 €;** ☎0770.437.576 agentie3@mauwis.ro

800. **Vitan** Barzesti, bloc finalizat, direct dezvoltator, et. 6/7, 77 mp, 2021, **102.660 €;** ☎031.005.18.20 andrei.u@star-construct.ro

801. **Vitan** Mall dec., et. 7/8, 78 mp, 1990, 3 camere dec., hol H, situat langa Mall Vitan, bloc reabilitat termic, 2 bai, balcon inchis cu termopan, spatios. **125.000 €;** ☎0720.302.537 traian.ciubuc@gmail.com

802. **Vitan** Mall dec., et. parter/3, 64 mp, 2021, 7 min metrou Mihai Bravu, acceptam credit, finisaje la alegere, ocazie !! **130.000 €;** ☎0753.075.109

803. **Vitan** Mall dec., et. 3/8, 77 mp, 1992, Apartament dec., 3 camere, liber, etaj 3/8 mobilat si utilat se vinde -2 grupuri sanitare, aer conditionat langa mall Vitan, **135.000 €;** ☎0722.217.638 viofull@yahoo.com

804. **Vitan** Mall dec., et. 4/8, 73 mp, 1986, Vitan Mall vanzare apartament 3 camere cf1 dec, 4/8, 73mp, 2gr sanitare, hol H, constructie 1986, apartamentul este renovat integral, cadastru, intabulare, metrou la 5min, bloc reabilitat termic. **124.900 €;** ☎0724.337.658 agentie6@mauwis.ro

805. **Vitan** Mall Apartament superb 130mp utili plus terasa de 262mp dec., et. parter/8, 392 mp, 2016, **319.000 €;** ☎0765.730.872 valeriu.preda@homess.ro

806. **Vitan** Mall super oferta, dec., etajul 6/8, confort 1 dec., 78 mp, bloc 1990 reabilitat, cu gresie, faianta, parchet, termopan, usa metalica, decent, 1 balcona si 2 gr sanitare, acte la zi, zona linistita, merita vazut ! **110.000 €;** ☎0728.879.795

807. **Vitan** Mall, dec., et. 7/10, 77 mp, 1991, apartament 3 camere, dec., spatios, luminos,2 bai, mobilat. An bloc 1991, reabilitat. Access usor la mijloace transport, mall la cateva minute. Se accepta credit. Poze cu titlu de prezentare, **125.000 €;** ☎+40722489565 biroumeridian@gmail.com

808. **Vitan** Mall, dec., et. 7/8, 83 mp, 1991, Vitan Mall, apartament 3 camere, etaj 7/8, dec., 83 mp, 2 grupuri sanitare, vedere mixta, bloc 1991 cadastru, intabulare **125.000 €;** ☎0722.359.898 office@interpartes.ro

809. **Vitan** Mall, Calea Vitan, Breaza, dec., et. 4/8, 70 mp, 1986, Kaufland Mihai Bravu, dec., bloc 1986, renovat, gresie, faianta, parchet, termopane, usa metalica, instalatii schimbate. In apropiere de piata, statie STB, scoli, gradinita, **125.000 €;** ☎0732.135.471 ramax10@yahoo.com

Imobiliare vânzări 4 CAMERE

810. **Vitan** Mall, super oferta, dec., confort 1 dec., 78 mp, etajul 7/8, bloc 1990 reabilitat, cu gresie, faianta, parchet, termopan, instalatii schimbate, mobilat, 2 gr. sanitare, acte la zi, pozitie excelenta, merita vazut, **120.000 €;** ☎0728.879.795

811. **Vitan** Mall, vanzare apartament 3 camere, dec., et. 7/8, 80 mp, 1991, cf.1, 2 grupuri sanitare, hol h, apartamentul este renovat si se vinde mobilat, cadastru, intabulare. Pret: 124900 e, **124.900 €;** ☎0724.337.658 agentie6@mauwis.ro

812. **Vitan** Mall, Vlad Judetul, dec., et. 7/8, 78 mp, 1991, va propunem spre vanzare un apartament 3 camere dec. aflat in zona Calea Vitan Mall. Bloc reabilitat, etaj 7/8, doua grupuri sanitare **124.999 €;** ☎0756.922.720

813. **Vitan** Rin Grand Hotel Autovit dec., et. 5/11, 100 mp, 2008, 3 camere foarte spatios situat in spatele Hotelului Rin Grand, constructie 2008, centrala termica, loc de parcare in propritate, suprafata 85 mp utili, 13 mp balcon inchis cu termopan, renovat, 2 bai **115.000 €;** ☎0738.191.098 traian.ciubuc@gmail.com

814. **Vitan,** Mall Breaza, Kaufland Mihai Bravu dec., et. 4/9, 68 mp, 1986, dec., bloc 1986, renovat, gresie, faianta, parchet, termopane, usa metalica, instalatii schimbate. In apropiere de piata, statie STB, scoli, gradinita **125.000 €;** ☎0732.135.467 ramax2016@yahoo.com

815. **Vitan,** Muresana, semistradal, 1 km Dristor dec., et. 4/4, 73 mp, 1983, ocazie, doar pentru cei care cunosc si avantajele ultimului etaj, liniste, total dec., 2 balcoane si 2 gr. sanitare, imbunatatit, termopan, etc, acte, accept orice credit, parcare ADP, exclusivitate, seriozitate **88.990 €;** ☎0764.841.843

816. **Zona** 0, apartament 3 camere 70 mp, comision 0% semidec., et. parter/11, 70 mp, 1975, La 3 minute de metrou Unirii, parter, renovat si reamenajat integral in 2019, materiale de cea mai buna calitate. Ideal pentru persoane care doresc sa fie conectati la viata orasului sau investitori! **130.000 €;** ☎0729.933.569

Apartamente 4+ camere

1. **1 Decembrie** 1918 dec., et. 1/4, 90 mp, 1979, Aleea Lipanesti, apartament 4 camere confort 1, dec.,etaj 1/4, 90mp, bloc din 1979, reabilitat termic, termopane, parchet, gresie, faianta, situat la 5-7 min metrou, **115.000 €;** ☎0732.135.471 office@ramax.ro

2. **1 Decembrie** 1918, Trapezului, Prevederii, dec., et. 4/4, 80 mp, 1970, 7 minute metrou, dec., 2 gr. sanitare, termopane, bloc reabilitat termic, toate actele, **79.000 €;** ☎0732.135.467 ramax2016@yahoo.com

3. **1 Decembrie** metrou, Piata Trapezului, dec., et. 1/4, 82 mp, 1970, apartament de 4 camere dec., 2 grupuri sanitare, renovat, gresie, faianta, parchet, termopan, bloc reabiltat, scara curata **115.000 €;** ☎0769.651.162

4. **Alexandru** Obregia - Metalurgiei Apartament 4 Camere dec., et. 9/10, 91 mp, 1981, **97.500 €;** ☎0737.811.000 claudia.odagescu@zonadesud.ro

5. **Alexandru** Obregia Bulevard, Sector 4, et. 3/9, 108 mp, vand apartament 5 camere, renovat complet, 2 bai, 2 balcoane inchise termopan, centrala proprie, boxa, loc parcare, **165.000 €;** ☎0720.101.095

6. **Alexandru** Obregia, apartament 4 camere dec. dec., et. 9/10, 91 mp, 1981, **97.500 €;** ☎0730.250.305 andrei.burcea@zonadesud.ro

7. **Alexandru** Obregia, apartament 4 camere, dec., et. 9/10, 90 mp, 1980, **97.500 €;** ☎0737.500.384 zina.epure@zonadesud.ro

8. **Alexandru** Obregia, Constructie 1980 - Stradal dec., et. 9/10, 90 mp, 1980, **97.500 €;** ☎0726.375.629 florin.alecu@zonadesud.ro

9. **Alexandru** Obregia. Cel mai mic pret! Apartament 4 Camere dec., et. 9/10, 90 mp, 1980, **97.500 €;** ☎0737.500.384 zina.epure@zonadesud.ro

10. **Aparatorii** Patriei - Berceni semidec., et. 7/8, 82 mp, 1984, apartament 4 camere, spatios, semidec., 82 mp, etaj 7/8, 1984, 2 lifturi, 2 bai, 2 balcoane inchise, ferestre termopan, aproape de metrou Aparatorii Patriei, se accepta credit, comision 2% **108.000 €;** ☎0747.069.035

11. **Aparatorii** Patriei colt cu Iriceanu dec., et. 5/9, 86 mp, 1986, Aparatorii Patriei- Oltenitei in intersectie, vedere mixta, dec., centrala propie, et.5/9, constructie 1986, 86mp, structura cadre de beton, 4 camere dec., pozitie excelenta. **116.000 €;** ☎0766.317.618/ 0799.121.777 g.georgescu@yahoo.com

12. **Apartament** 4 camere semidec., et. 9, 80 mp, 1980, **120.000 €;** ☎0732.251.892 landestate.15@gmail.com

13. **Aurel** Persu Residence Apartament 4 camere 110mp +2 locuri de parcare dec., et. 1/3, 101 mp, 2019, **121.000 €;** ☎0725.957.933 raluca.dascalu@zonadesud.ro

14. **Aviatorilor** adiacent dec., et. parter/6, ap 4 cam, parter inalt din 5 etaje, 120 mp, 2locuri parcare subterana+boxa, curte in prop 120 mp, cf stare excelenta pret 645000 euro, comision 3%+tva facturabil **645.000 €;** ☎0784.250.550/ 0720.533.650 teraimobiliare@yahoo.com

15. **Aviatorilor,** et. demisol/2, situat pe starda Emil Pangrati vis a vis de Televiziunea Romana, este complet renovat, dispune de parchet masiv, geamuri termopan, centrala proprie. Se poate vinde si cu chiriasi ca si investitie. **270.000 €;** ☎0766.252.186 cristiradu20@yahoo.com

16. **Aviatorilor,** Porumbaru, apartament 4 camere in vila ultrafinisat, dec., et. 1/2, 135 mp, 1994, **450.000 €;** ☎0746.666.094 vlad@vladtrimbitasu.ro

17. **Baicului** cu Pantelimon intersectie semidec., et. 4, 85 mp, 1983, Ap. 4cam, etaj4/8, 2 bai, 2 balcoane, int.Baicului cu Pantelimon. situat la 10-15 min de mers pe jos de: metrou Iancului, MegaMall, Arena Nationala. Blocul este in curs de anvelopare. 85mp, negociabil, **120.000 €;** ☎0722.604.482 marius.vlasceanu@gmail.com

Media şi Evoluţia preţurilor

VÂNZĂRI 4 CAMERE

Medie realizată în baza ofertelor publicate în ziarul Anunțul Telefonic

ZONA	octombrie 2020	octombrie 2021	%
1 Mai-Domenii	197.750	352.800	78%
Alba Iulia-Decebal-Muncii	177.318	222.385	25%
Baneasa	176.378	194.500	10%
Berceni-Giurgiului	108.221	111.362	3%
Colentina-Obor	92.820	134.267	45%
Drumul Taberei-Ghencea	90.077	88.022	-2%
Floreasca-Dorobanti	412.563	363.857	-12%
Iancului, Mihai Bravu	136.737	178.800	31%
Militari	109.237	89.065	-18%
Mosilor-Dacia	132.855	140.369	6%
Pantelimon	91.910	112.320	22%
Rahova-Sebastian	89.177	79.032	-11%
Titan-Dristor	109.081	132.505	21%
Universitate-Kogalniceanu	192.952	166.545	-14%
Victoriei-Romana	294.845	228.623	-22%
Vitan	175.413	213.457	22%

18. **Banesa** -Romatsa Lac Grivita dec., et. parter/3, 140 mp, 2021, Apartament 4 camere tip duplex scara interioara dec. parchet termopan terase 2 gr sanitare 2 locuri larcare video interfon centrala propie **250.000 €;** ☎0722.217.638 viofull@yahoo.com

19. **Berceni** sector 4 adiacent Bulevardul Metalurgiei . dec., et. 4/11, 108 mp, 2022, Ap de 4 cam complet finisat, cu o suprafata utila totala de 110.15 mp. Ap are living foarte spatios de 20,41mp, bucatarie inchisa de 9,27mp, dormitoare de 13 mp si 16 mp ,2 bai ,debara si 2 balcoane . **126.000 €;** ☎0724.205.825/ 0722.478.920 grigore_stelian@yahoo.com

20. **Berceni,** Alexandru Obregia, Cultural, semidec., et. 4/10, 110 mp, 1980, apartament 5 camere, spatios, semidec., 110 mp, etaj 4/10, constructie 1980, centrala proprie, structura cadre beton, 2 bai (cu cada), 2 balcoane inchise, vedere mixta, orientare est-vest, luminos, **110.000 €;** ☎0722.216.231

21. **Berceni,** Emil Racovita, chiar pe al.Niculitel, semidec., et. 2/4, 81 mp, 1970, 10 minute metrou, bloc reabilitat de 4 etaje, bucatarie mare, semidec., 2 gr sanitare, gresie, faianta, parchet, termopane, usa metalica, geam baie, credit **99.000 €;** ☎0728.777.132 office@ramax.ro

22. **Berceni,** sos. Oltenitei 240, dec., et. 9/10, 90 mp, 1984, ap. 4 cam., et. 9/10, renovat 2017, mobila Mobexpert, Ixina, sanitare Grohe, tv, frigider, msv, msr, plita, cuptor Bosch, usa metalica, usi interior Porta, termopan Veka, instaltii noi, loc parcare, metrou, **124.997 €;** ☎0724.393.943 emilian.badea@porr.ro

23. **Berceni.** Apartament 4 camere 110mp +2 locuri de parcare incluse dec., et. 1/3, 101 mp, 2019, **121.000 €;** ☎0725.957.933 raluca.dascalu@zonadesud.ro

24. **Bragadiru,** Parc, dec., et. parter/1, 93 mp, 1984, apartament 4 camere in vila, comision 0% la cumparator, curte proprie superba de 63 mp,an 1984, dec., curte proprie 63 mp, su 93 mp, su totala 123 mp, 2 bai, parter vila, **74.500 €;** ☎0736.333.063 florin.stanica@crsimobiliare.ro

25. **Bragadiru,** Scandinavia Residence dec., et. 5/6, 115 mp, 2013, Situarea acestuia este una favorabila, la et. 5 si masarda, incadrat in mijloc intre alte ap. (nu pe colt sau cu toti peretii in exterior), excelent compartimentat. Alimentarea cu apa se face din doua puturi, **119.000 €;** ☎0737.031.560 catalin_criscov@yahoo.com

26. **Brancoveanu,** Giurgiului, Resita, apartament 4 camere, dec., et. 3/4, 77 mp, 1974, **116.000 €;** ☎0730.928.310 trimbitasu@gmail.com

27. **Brancoveanu,** Izvorul Crisului, 15 min. metrou, dec., et. 4/4, 83 mp, 1974, doar la 1,8 km parc, confort 1, bloc foarte civilizat, fara restantieri, verdeata, liniste, 2 gr sanitare, usa metalica, termopan, rulouri, in rest necesita renovare, terasa refacuta, agentie, rugam seriozitate **68.500 €;** ☎0764.841.843

28. **Brancoveanu,** Turnu Magurele, semidec., et. 8/8, 88 mp, 1982, apartament 4 camere 88 mp, semidec., an 1982, 8/8, Hol de tip H, 2 grupuri sanitare, 2 balcoane, vedere mixta, terasament refacut, fara multe imbunatatiri, toate actele, liiber, usor negociabil, **72.999 €;** ☎0762.359.444 filimonmirelvalentin@yahoo.com

29. **Brezoianu,** Cismigiu semidec., et. 3/8, 144 mp, 1938, Cismigiu, 144 mp, amenajat, 2 balcoane, 2 grupuri sanitare, et. 3/8, constructie 1938 fara bulina (bloc consolidat in 1977) cadastru, intabulare **240.000 €;** ☎0731.609.187 adrian.evidentlow@gmail.com

30. **Bucurestii** Noi metrou Straulesti, comision 0%, dec., et. 5/5, 101 mp, 2006, apartament 101 mp, 3 cam. posibilitate 4 cam. cu usurinta, complet renovat, finisaje superioare, complex cu paza si video, lift, locuri joaca, magazine, metrou + STB, in sector 1 la 950 euro/ mp. Comision 0% **97.000 €;** ☎0724.093.500 office@zoomcity.ro

31. **Calea** Vacaresti, v.a.v. Delta Vacaresti, dec., et. 1/8, 88 mp, 1983, ap. 4 camere-transformat.in 3 camere, et.1/8, dec..an 1983. Doua gr. sanitare (baie cu geam), doua balcoane, inchise.Termopane, living 34,50 mp, **137.500 €;** ☎0722.511.217/ 0762.628.915 uigimob@yahoo.com

32. **Calea** Victoriei / Raddison Apartament 5 camere semidec., et. 4/6, 150 mp, 1932, Homnest Imobiliare va ofera spre vanzare in exclusivitate un apartament de 5 camere, situat pe Calea Victoriei, intr-un imobil solid, cu fatada refacuta in anul 2020, la etajul 4/6, suprafata-150mp. **179.000 L;** ☎0767.692.900 homnestimobiliare@gmail.com

33. **Calea** Vitan- Mihai Bravu dec., et. 3/10, 84 mp, 1984, 2 gr sanitare, gresie, faianta, parchet, termopane, usa metalica, 84 mp, 5 minute metrou. **145.000 €;** ☎0732.135.467 ramax2016@yahoo.com

34. **Central** C.A. Rosetti dec., et. 3/5, 114 mp, Patru camere, dec., vedere mixta, 3/5, suprafata utila 114 mp. Doua grupuri sanitare, balcon, dependinte, doua boxe. Contorizat, centrala termica. Intabulat, liber. **118.000 €;** ☎0722.237.715

35. **Central** Park - vanzare ap. 4 camere + 2 locuri de parcare dec., et. 6/11, 138.00 mp, 2007, **375.000 €;** ☎0729.074.876 florin@norisk.ro

36. **Central,** 0% comision, apartament 5 camere cu personalitate et. 4/5 140 mp, dec., et. 4/5, 130 mp, 1930, **143.000 €;** ☎0771.575.059 dragos@norisk.ro

37. **Centrul** Vechi, lux, ideal investitie, apart-hotel, cabinet et. 1/2, 600 mp, 1910, **699.000 €;** ☎0741.214.215 elenapetrescu@realstart.ro

38. **Chisinau** Bulevardul 16 Sector 2 dec., et. 7/10, 104 mp, 1983, Proprietar,vand apartament 5 camere,bloc 1983,reabilitat termic,dec.,etaj 7/10,cu 2 lifturi,2 bai,suprafata100,4. Nu colaborez cu agentii imobiliare. Toate actele sunt la zi.usor negociabil. **139.000 €;** ☎0771.245.474 cataopritescu@yahoo.com

39. **Cismigiu,** Popa Tatu, semidec., et. 1/2, 120 mp, 1940, 1/2, su 120 mp, deosebit, renovat integral, doar 4 apartamente in cladire, curte, foisor, in proprietate in suprafata de 150 mp, se poate viziona oricand, **220.000 €;** ☎0753.075.109

40. **Colentina,** lacul Plumbuita, dec., et. parter/10, 88 mp, 1976, suprafata utila 88 mp, vedere mixta, 2 grupuri sanitare (bai cu cabina de dus), balcon spatios cu pivnita, boxa la subsol de cca. 11 mp. Apartamentul are termopane, g, f, ac, um, liber, igienizat, **97.150 €;** ☎0722.511.217/ 0762.628.915 uigimob@yahoo.com

41. **Colentina,** Mc Donald's, et. 1/10, 95 mp, 1979, cf. I, 2 balcoane, 2 bai, imbunatatiri decente, acte la zi, se accepta credit, liber imediat, clasa energetica B, vizite oricand, merita, sunati acum, **95.000 €;** ☎0728.879.794

42. **Colentina,** McDonalds semidec., et. 6/10, 80 mp, 1980, vand apartament 4 camere in apropierea parcului, **95.000 €;** ☎0722.715.210

43. **Corneliu** Copos - 5 camere etaj 3, an 1931, stradal et. 3/5, 116 mp, 1931, **90.900 €;** ☎0733.301.700 cristian.grigore@reian.ro

44. **Crangasi** Ceahlau Centrala proprie semidec., et. 4/8, 85 mp, 1983, Apartament renovat complet+ mobilat de 4 camere, confort 1, semidec., in suprafata total construita de 85 mp, etj 4 din P+8 intr-un bloc constr in 1983, in zona Crangasi-Ceahlau, 7 min de metrou **143.500 €;** ☎0773.848.146 danielprasacu@yahoo.com

45. **Dacia** B-dul nr.112 dec., et. 2/2, 71 mp, 1950, Apartament 4 camere, dec., situat la etajul 2/2, in suprafata de 71 mp utili, liber, centrala noua, renovat, stradal,2 locuri de parcare in curte **92.000 €;** ☎0731.461.711 staicu.aurelian@yahoo.ro

46. **Decebal** intersectie Dristorului, 10 minute metrou, dec., et. parter/4, 90 mp, 1992, bloc reabilitat in planul 2, fara balcon, gresie, faianta, parchet, termopane, usa metalica, instalatii electrice si sanitare schimbate, usi interioare noi, calorifere otel, liber, toate actele **170.000 €;** ☎0728.777.132 office@ramax.ro

47. **Decebal,** stradal, dec., et. 6/7, 106 mp, 1994, 4 camere, stradal, 3 minute metrou,gresie, faianta, parchet, termopan, instalatii electrice si sanitare schimbate, zona cafenelelor, **200.000 €;** ☎0733.694.090 ingrid.pavelescu@housedat.ro

48. **Decebal,** Unirii, dec., et. 6/7, 102 mp, Proprietar Apartament 4 camere, cf. 1, dec., 2 balcoane, 2 grupri sanitare, vedere mixta, locuri de parcare liber, se predau cheile la notariat, liber pentru vanzare, se accepta si credit bancar, **199.999 €;** ☎0773.886.826/ 0744.372.439 realtornistor@yahoo.com

49. **Delta** Vacaresti Duplex spatios, 2 terase, et. 6/7, 188 mp, 2021, **219.463 €;** ☎031.005.00.80 clienti@star-construct.ro

50. **Dorobanti,** Washington, dec., et. 2/2, 150 mp, 1926, Dorobanti, capitale, strada Washington, vanzare apartament 4 camere in vila. **219.000 €;** ☎0724.590.266 steluta.sterpu@eurocityestate.ro

51. **Dristor** semidec., et. 5/8, 86 mp, 1984, Str Racari, apartament de 4 camere cu 2 grupuri sanitare si 2 balcoane, renovat, gresie, faianta, parchet termopan, geam la baie, bloc reabilitat, scara curata. **127.000 €;** ☎0769.651.162

52. **Dristor** Metrou dec., et. 5/10, 88 mp, 1982, Ramnicu Sarat, stradal, bloc reabilitat, centrala, 2 gr. sanitare, 2 balcoane, termopane, gresie, faianta, liber, situat la 8-10 min metrou Dristor si mall Park Lake, **133.000 €;** ☎0732.135.471

53. **Dristor** Metrou Str Ramnicu Valcea semidec., confort 1 semidec., 88mp, etajul 4/8, bloc 1980 reabiulitat, cu gresie, faianta, termopan, decent, 2 balcoane si 2 gr sanitare, zona linistita, acte la zi, liber, merita vazut ! **124.000 €;** ☎0728.879.795

54. **Dristor** metrou, semidec., et. 5/8, 86 mp, 1984, 10 minute metrou si parc IOR, chiar pe Racari, Kaufland, bloc reabilitat, gresie, faianta, parchet, termopane, usa metalica, 2 gr. sanitare, 2 balcoane, geam baie, liber, toate actele **127.000 €;** ☎0732.135.471

55. **Dristor** Metrou, KFC Mihai Bravu, Str. Laborator, semidec., et. parter/10, 83 mp, 1986, apartament 4 camere, Metrou Dristor, str Laboarator, centrala proprie, parcare, beci, terasa, renovat complet, se vinde mobilat si utilat. Costurile renovarii au fost de peste 40.000 euro, **155.000 €;** ☎0774.429.021/ 0773.955.692 smartinvestestate@gmail.com

56. **Dristor,** 10 minute metrou si parc IOR, semidec., et. 5/8, 86 mp, 1984, chiar pe Racari, Kaufland, bloc reabilitat, gresie, faianta, parchet, termopane, usa metalica, 2 gr. sanitare, 2 balcoane, geam baie, liber, toate actele **127.000 €;** ☎0728.777.132 office@ramax.ro

57. **Dristor,** 3 minute metrou, chiar pe Rm Valcea, dec., et. 8/8, 82 mp, 1983, stradal, bloc reabilitat, terasa fara probleme, gresie, faianta, parchet, termopane, usa metalica, 2 lifturi, 2 balcoane, geam baie, toate actele. **99.000 €;** ☎0728.777.132 office@ramax.ro

58. **Dristor,** 3 minute metrou, farmacia Tei, dec., et. 6/10, 96 mp, 1987, bloc reabilitat, an constructie 1987, dec., 2 gr sanitare, gresie, faianta, parchet, termopane, usa metalica, instalatii electrice si sanitare noi, 2 ac, liber, toate actele **160.000 €;** ☎0728.777.132 office@ramax.ro

59. **Dristor,** Camil Ressu, Mc Donald's, Metrou dec., et. 7/10, 98 mp, 1988, apartament cu 4 camere, dec., situat la etajul 7/10, intr-un imobil anvelopat, construit in anul 1988, cu 2 grupuri sanitare, geam de aerisire, 2 balcoane, loc de parcare ADP, boxa, COD G0796, **155.000 €;** ☎0730.307.020 express.imobiliare4@gmail.com

60. **Dristor,** Laborator, 4 minute metrou, dec., et. 2/8, 82 mp, 1984, apartament de 4 camere dec. cu 2 grupuri sanitare, 2 balcoane. Bucatarie mare. Bloc reabilitat. Scara curata. 4 minute metrou **140.000 €;** ☎0769.651.162

61. **Dristor,** Metrou, Rm. Valcea, stradal, semidec., et. 8/8, 83 mp, 1984, bloc reabilitat, terasa fara probleme, gresie, faianta, parchet, termopane, usa metalica, 2 lifturi, 2 balcoane, geam baie, toate actele, situat la 3 min. metrou, **98.000 €;** ☎0732.135.471

62. **Dristor,** Mihai Bravu, Calea Vitan, dec., et. 3/10, 84 mp, 1984, apartament de 4 camere dec. cu 2 grupuri sanitare si 2 balcoane. Apartamentul este renovat. Bloc reabilitat. An constructie 1984. Etajul 3/10. Bucatarie mare patrata **149.000 €;** ☎0769.651.162

63. **Dristor,** Ramnicu Sarat, dec., et. 6/10, 82 mp, 1984, apartament de 4 camere dec. cu 2 grupuri sanitare si 2 balcoane. Apartamentul este renovat integral. Arata ca in poze. Toate actele, **160.000 €;** ☎0769.651.162

64. **Dristor,** Ramnicu Valcea, 4 camere, dec., et. 8/8, 82 mp, 1983, 2 gr. sanitare, 2 balcoane, gresie, faianta, parchet, termopane, usa metalica, 5 minute metrou, Lidl, Kaufland, Mega Image aproape, **99.000 €;** ☎0732.135.467 ramax2016@yahoo.com

65. **Dristor-** Kaufland- Racari semidec., et. 5/8, 86 mp, 1986, 10 minute metrou, 3 minute Kufland, JYSK, 2 gr sanitare, 2 balcoane, gresie, faianta, parchet, termopane, usa metalica, bloc reabilitat **127.000 €;** ☎0732.135.467 ramax2016@yahoo.com

66. **Dristor-** Mihai Bravu in spate la Kaufland Ocazie! semidec., confort 1 semidec., 87mp, etajul 5/8, bloc 1986 reabilitat, cu gresie, faianta, parchet, termopan, usa metalica, curat, 2 balcoane si 2 gr sanitare cu aerisire, pozitie excelenta, merita vazut! **127.000 €;** ☎0728.879.795

Imobiliare vânzări 4 CAMERE

67. **Dristor-** Ramnicu Valcea- benzinaria Mall semidec., et. 4/8, 80 mp, 1984, 4 camere, 2 gr sanitare, 2 balcoane, 5 minute Lidl,7-8 minute metrou, boxa la subsol, scoala si gradinita in apropiere. **135.000 €;** ☎0732.135.467 ramax2016@yahoo.com

68. **Drumul** Taberei semidec., et. 6/8, 89 mp, 1981, 1 Mai - Ghencea strada (Letea Gheorghe) cf 1 liber, termopan, 2 grupuri sanitare, 2 balcoane, fara imbunatatiri, necesita renovare completa, acte **98.000 €;** ☎0727.279.336

69. **Drumul** Taberei semidec., et. 3/4, 87 mp, 1967, 1 Mai apartament 4 camere bloc tip F ,etaj 3 din 4 , balcon pe 2 camere, 2 grupuri sanitare, termopan, fara imbunatatiri, acte, scoala, gradinite, Auchan-Kaufland **87.000 €;** ☎0727.279.336

70. **Drumul** Taberei semidec., et. 3/4, 86 mp, 1967, apartament confort 1, semidec., etaj 3/4, fara amenajari, liber, acces facil mijloace de transport, Auchan, Parc Moghioros, Scoala Gimnaziala 197, se accepta credit **85.000 €;** ☎0733.089.030

71. **Drumul** Taberei semidec., et. 7/8, 90 mp, 1983, B-dul 1 Mai, Scoala 59, et.7/8, confort 1, semidec., hol patrat, termopan partial 90mp., acte, bloc curat intretinut, cu 2 lifturii, c-tie 1983, acces usor. **110.000 €;** ☎0724.262.436 gfirut@yahoo.com

72. **Drumul** Taberei bucla Mega dec., et. 6/10, 94 mp, 1982, Apartament 4 camere transformat in 3, vedere mixta, renovat cu materiale premium, 2 bai, semimobilat, utilat, acte la zi. Clasa energetica B, consum specific 150,1 kwh/ mp/ an **109.500 €;** ☎0728.820.095 sweethome_imob@yahoo.com

73. **Drumul** Taberei, Cetatea Histria, semidec., et. 9/10, 62 mp, 1972, Oferta! Apartament 4 camere, 9/10, bloc reabilitat, 2 gr sanitare, geam baie, vedere dubla, termopan, balcon, fara alte imbunatatiri, liber, bloc si scara curate, metrou + STB 2 minute. **60.900 €;** ☎0769.088.539

74. **Drumul** Taberei, Drumetul, dec., et. 9/10, 90 mp, 1977, dec.,renovat acum, totul nou, doua balcoane, 90 mp, construit 1977, instalatii sanitare si electrice noi, gresie, faianta, termopan, izolat interior, pozitie excelenta, **105.000 €;** ☎0723.118.758/ 0723.118.778 adrianaolteanu@ymail.com

75. **Drumul** Taberei, Penthouse 293 mp, comision 0%, dec., et. 5/5, 293 mp, 2021, terasa superba 182 mp cu vedere panoramica, 4 camere, 3 dormitoare, 2 grupuri sanitare, centrala proprie. Comision cumparator 0%. Pretul afisat nu contine tva, **239.500 €;** ☎0742.400.300

76. **Ferdinand** Bdul, Mihai Bravu dec., et. 2/8, 83 mp, 1986, Ferdinand, Mihai Bravu, OborÂ 5 minute metrou, dec., 2 gr sanitare, geam la ambele bai, gresie, faianta, parchet, termopane, usa metalica, aer conditionat. **130.000 €;** ☎0732.135.467 ramax2016@yahoo.com

77. **Ferentari** str. Imasului vand ap. 4 cam cf. 2 et. 1 semidec., et. 1/4, 57 mp, 1975, ag imobiliara vinde in Ferentari str. Imasului, ap. 4 camere cf. 2, etaj 1/4, balcon s- 57 mp, an 1975, liber, acte la zi plata cash, disc., **40.000 €;** ☎0734.695.616/ 0722.655.435 lucica.evelin@yahoo.com

78. **Floreasca,** Dorobanti, Beller dec., et. 1/4, 200 mp, 1994, proprietar, vand duplex (etaj 1 si 2) cu scara interioara, pe Calea Floreasca langa piata. 6 camere, 3 bai, bucatarie, terasa mare 50 mp + balcoane. Pardoseli din marmura si parchet. **450.000 €;** ☎0755.753.366

79. **Fundeni** nr. 159 semidec., 80 mp, 2019, apartament spatios, modern compartimentat, mobilat, utilat, vedere superba, imobil decent, Fundeni-Tower, disponibil imediat, se accepta orice tip de credit. **95.000 €;** ☎0730.166.666 cremenita5@gmail.com

80. **Fundeni,** vis-a-vis de spital, 4 camere, dec., et. 9/13, 80 mp, 2019, va oferim la vanzare apartamente noi, de 4 camere, cu o suprafata utila de 80 mp, situate la etajele 6-10 din 13, intr-un imobil modern, utilate si mobilate integral, **94.000 €;** ☎0730.166.666 cremenita5@gmail.com

81. **Herastrau,** Parc, 2 minute Aviatorilor Metrou, circular, et. 2/2, 125 mp, 1947, zona exclusivista, etaj 2 din 2, deaupra pod, 125 mp utili, circular, mobilat, utilat, g, f, p, t, um, isn+ien, imobil solid, camere inalte, 2 balcoane, deosebit, **339.000 €;** ☎0726.664.381 valentin.florea85@yahoo.com

82. **Intercontinental** semidec., et. 1/2, 180 mp, 1928, ultracentral,zona linistita,probabil unul din cele mai frumoase apartamente ale Bucurestiului,situat la etajul 1 din P+1+pod,se vinde mobilat ideal investitie !!! **299.990 €;** ☎0753.075.109

83. **Intrarea** Armasului apartament 6 camere langa 2 Parcuri (Icoanei si Ioanid) pentru oameni rafinati dec., et. parter/3, 140 mp, 1937, **287.000 €;** ☎0722.211.122 vlad@vgheorghiu.ro

84. **Ion** Mihalache, dec., et. 11/11, 160 mp, 2020, Luxuria Expozitiei, Agronomie, proiect deosebit, eleganta si rafinament, sala sport, lobby, concierge, paza, spatii verzi impecabil intretinute, 2 parcari subterane, acces rapid zona de nord, **435.000 €;** ☎0722.350.066 timeimob@gmail.com

85. **Ion** Mihalache, 1 Mai, Av. Popisteanu, Expozitiei, dec., et. 3/4, 166 mp, 1994, apartament 5 camere, living, dining, 1 birou, 2 dormitoare, 2 gr. san., 1 balcon, 1 terasa, constructie 1994, renovat in totalitate acum cativa ani, toate actele. Broker exclusiv, comision standard, **270.000 €;** ☎031.108.12.74/ 0721.854.257 office@tophomeimob.ro

86. **Ion** Mihalache- 1 Mai- Kiseleff- Victoriei semidec., et. 1/10, 96 mp, 1978, 1/10, semidec., 96 mp, 2 gr. sanitare, 2 balcoane, marmura, parchet, A/C, bloc monolit, reabilitat termic, boxa, loc parcare, liber, toate actele. Comision standard, **200.000 €;** ☎031.108.12.74/ 0721.854.257 office@tophomeimob.ro

87. **Jean** Steriadi, 5 minute metrou 1 Decembrie 1918, dec., et. 1/4, 82 mp, 1970, bloc reabilitat, vedere mixta, 2 gr sanitare, gresie, faianta, parchet, termopane, usa metalica, scara curata cu 2 apartamente pe etaj, bucatarie mobilata si utilata, liber, toate actele **115.000 €;** ☎0728.777.132 office@ramax.ro

88. **Kiseleff** vanzare penthouse dec., et. 3/3, 300 mp, 2006, penthouse etaj 3, cu lift la interior terase, 4 locuri parcare, bucatarie mob, utilata, 800 mp construit, 300 mp utili, liber, living 100 mp, constr 2006, rog seriozitate, **1.350.000 €;** ☎0784.250.550/ 0720.533.650 teraimobiliare@yahoo.com

89. **Liberty** Center dec., et. 5/8, 100 mp, 1988, Apartament 4 camere, etaj 5/8, dec., 100 mp, doua grupuri sanitare, zona linistita, aproape de centru. str Nasaud nr 4, bloc 20, sc 2. Proprietar. Pret fix, nu deranjati inutil. **120.000 €;** ☎0729.678.221

90. **Lujerului** 5 min. metrou, apartament 4 camere, semidec., et. 7/8, 70 mp, 1978, nr. bucatarii: 1, nr. bai: 1, tip imobil: bloc de apartamente, an constructie: 1978, regim inaltime: P +9E, suprafata construita: 80 mp, **85.000 €;** ☎0723.095.532

91. **Magurele** duplex de vanzare, 4 cam. finisat premium dec., et. 2/3, 160 mp, 2021, va prezentam un apartament de tip duplex in ansamblul rezidential Avras Residence situat in orasul Magurele pe strada Atomistilor. **124.000 €;** ☎0752.413.105 Cristian@proestate.ro

92. **Mall** Vitan dec., et. 3/4, 101 mp, 1991, Apartament 4 camere, Mall Vitan, renovat complet in 2020, mobilat,suprafata de 101 mp, centrala proprie, etaj 3/4, an constructie 1991, la 5 minute de mers pe jos de Mall Vitan. **198.000 €;** ☎0746.857.822

93. **Mall** Vitan, 3/4, Mutare Imediata, zona verde, langa Scoli si Gradinite dec., et. 3/4, 98 mp, 1990, **179.900 €;** ☎0741.214.215 elenapetrescu@realstart.ro

94. **Mamaia** Nord, prima linie, la 15m de sezloguri, lift, luminos, 2 terase dec., et. 5/7, 109 mp, 2004, **169.900 €;** ☎0741.214.215 elenapetrescu@realstart.ro

95. **Margeanului** inter. cu Buzoieni, Mega Image, dec., et. 2/10, 84 mp, 1985, Proprietar, ap 4 cam., loc parcare, et 2/10, lift, constr 1985, loc de joaca, statie STB, Pta Rahova, Mega Image, Profi, farmacii, banci, gradinite, scoli, str Margeanului, orientare est-vest, **90.000 €;** ☎0720.002.332 florin@ansambluri-noi.ro

96. **Maria** Rosetti Toamnei semidec., et. 1/5, 150 mp, 1942, apartament 4 camere situat la etajul 1 al unui imobil construit in 1942, cu 2 dormitore, cel matrimonial cu baia en-suite cu cada, a doua baie cu dus Â“walk-inÂ”, living, o camera de dining si un birou. **223.000 €;** ☎0723.460.200 sweethome_imob@yahoo.com

97. **Metalurgiei** -Berceni dec., et. 3/8, 107 mp, 2020, Berceni-Metalurgiei apartament cu 4 camere, dec.,complet finisat, mutare imediata,suprfata totala utila 107 mp,ansamblu rezidential nou. **126.000 €;** ☎0725.225.117 claudia@sudrezidential.ro

98. **Metrou** Aparatorii Patriei - Iriceanu - Stradal semidec., et. 7/8, 91 mp, 1984, particular, bloc reabilitat, amenajat complet, termopan, gresie, faianta, parchet, 2 balcoane, 2 bai, 3 ac, vedere mixta, loc parcare, 3 spatii depozitare, pozitie deosebita, intabulare. Ocazie unica. **111.000 €;** ☎0725.821.100/ 0727.218.401

99. **Mihai** Bravu, Vitan, mobilat, penthouse, semidec., et. 5/5, 103 mp, 2015, bloc nou din caramida, apartament cu 4 camere pe 2 etaje (5+mansarda), suprafata 103mp, 2 bai ambele cu geam, loc de parcare in curtea blocului, 2 aparate de ac. Se vinde mobilat si utilat complet **135.000 €;** ☎0722.248.933 viorel.iosifescu@gmail.com

100. **Militari** - Apusului semidec., et. 3/4, 80 mp, apartament luminos, 4 camere cf. 1, etaj 3/4, termopan, gresie, faianta, parchet, 2 grupuri sanitare, bucatarie spatioasa,mobilata si utilata, liber, loc de parcare, la 10 minute de metrou Gorjului. **85.000 €;** ☎0733.300.779 liderimobiliare@gmail.com

101. **Militari** -Apusului la 5 minute de metrou dec., et. 3/4, 1972, etaj 3/4, cf.i dec.,1 balcon, 1 grup sanitar de serviciu,1 baie cu cada , 82mp, bloc 1972, zona linistita,acces imediat metrou si stb, fara imbunatatiri, liber, negociabil, toate actele, boxa, **77.500 €;** ☎0728.879.794

102. **Militari** apartament 4 camere reconfigurat, parcare semidec., et. 5/8, 90 mp, 1984, Uverturii, bloc 1984, apartament modernizat, se vinde mobilat si utilat complet, dispune de 2 bai, 2 balcoane, loc de parcare ADP, **140.000 €;** ☎0758.098.917/ 0758.098.905 georgian.draghia@galaxyimob.ro

103. **Militari** Apusului la cateva minute metrou Pacii dec., et. 3/4, 83 mp, 1972, cf.I dec, 83.63 mp, 1 balcon, gr.sanitar de serviciu, baie cu cada, imobil reabilitat, termopan partial, zona verde, linistita, scara curata, fara restantieri, liber/nelocuit, se accepta credit, fara imbunatatiri **77.500 €;** ☎0728.879.794/ 0721.263.460

104. **Militari,** dec., et. 3/4, 82 mp, 1976, Apusului, Ghirlandei, confort 1, 2 balcoane, 2 grupuri sanitare, fara imbunatatiri, 2 apartamente pe palier, zona si bloc impecabile, liber, accepta credit **77.000 €;** ☎0731.322.854 bestimobiliaremitari@gmail.com

105. **Militari,** 2 minute maxim metrou Pacii, dec., et. 3/4, 84 mp, 1972, cf.I dec 83.63 mp, 2 balcoane, gr.sanitar de serviciu, baie cu cada, imobil reabilitat, termopan partial, zona verde, linistita, scara curata, fara restantieri, liber/nelocuit, se accepta credit, fara imbunatatiri **76.500 €;** ☎0728.879.794

106. **Militari,** 4 camere, 2 bai, statii STB si metrou semidec., et. parter/10, 1974, Apartament 4 camere situat in Militari, str. Apusului, intr-un imobil monolit, etaj parter inalt din 10, cu finisaje recente, locuibil, curat, pretabil pentru o familie cu copiii. Pret: 75.900 Euro **75.900 €;** ☎0742.400.300

107. **Militari,** Apusului la 5 minute de metrou, dec., et. 3/4, 82 mp, 1972, etaj 3/4, cf. 1 dec., 1 balcon, 1 grup sanitar de serviciu, 1 baie cu cada, 82 mp, bloc 1972, zona linistita, acces imediat metrou si STB, fara imbunatatiri, clasa energetica B,negociabil **77.500 €;** ☎0728.879.794

108. **Militari,** Apusului, semidec., et. 3/4, 88 mp, vanzare apartament 4 camere renovat integral, toata casa este smart si se poate controla din telefon de oriunde sunteti plecat. Zona linistita cu foarte mult spatiu verde in fata si in spate **155.000 €;** ☎0770.207.440

109. **Militari,** Apusului, Ghirlandei dec., et. 3/4, 81 mp, 1971, Concept Imobiliare va prezinta un de Ap 4 camere dec., etj 3 , 80 mp, 1971, cu boxa la subsol. Are usa metalica noua, aer conditionat si necesita renovare. Este aproape de metrou Gorjului. **77.499 €;** ☎0760.654.542 george.concept@yahoo.com

110. **Militari,** Moinesti, Str. Petuniei, dec., et. 5/5, 287 mp, 2013, vand mansarda open space, cu balcon, suprafata 287 mp, bloc 2013. Strada linistita, cu sens unic, **55.248 €;** ☎0731.602.907/ 0755.680.215 ionut.imobiliare2011@gmail.com

111. **Militari,** Rosia Montana semidec., et. 1/4, 87 mp, 1970, liber, 4 cam. et 1/4 fara imbunatatiri, 2 gr. sanitare, balcon bl. caramida 87000, neg. cadastru, intabulare, apropiere metrou, **87.000 €;** ☎0723.389.967

112. **Mosilor** / 5 min Metrou / et 4 / dec. / dec., et. 4/10, 1980, Ap 4 camere complet dec. , 2 bai , balcon f mare inchis in termopan, spatii depozitare , bloc stradal reabilitat la 4-5 minute de Metroul Obor. Acte efectuate liber! Pret nrgociabil! **139.900 €;** ☎0771.791.542

113. **Mosilor** Stradal DIGI Fara Imbunatatiri semimobilat bloc 1982 Anvelopat semidec., et. 10/10, 78 mp, 1982, **109.000 €;** ☎0723.254.452 cristian.pescariu@kw.ro

114. **Mosilor,** 4 camere 109 mp circular 3 balcoane 2 boxe fara risc, semidec., et. 5/7, 92 mp, 1940, **119.500 €;** ☎0771.575.059 dragos@norisk.ro

115. **Mosilor,** Obor, metrou 3 min., bl. 1981, dec., et. 4/10, 1981, etaj 4/10 dec., bloc reabilitat termic. Este spatios, are balcon mare, 2 gr. sanitare. Acte ok, liber. Distanta pana la metrou 3 minute. Pret negociabil. Sunati acum **139.000 €;** ☎0770.805.447 agentie2@mauwis.ro

116. **Nerva** Traian metrou, 116 mp, dormitoare peste 14 mp dec., et. 2, 111 mp, 2020, **220.000 €;** ☎0724.686.868 vanzari@rokaresidence.ro

117. **NERVA** TRAIAN METROU, 116 MP, VEDERE MIXTA, STRADAL dec., et. 2, 111 mp, 2021, **220.000 €;** ☎0724.686.868 vanzari@rokaresidence.ro

118. **Nicolae** Balcescu, et. 7/8, 126 mp, 1936, proprietar persoana juridica vand apartament spatios de 4 camere in zona ultracentrala. Pretul este 130.000 plus TVA (se poate si taxare inversa). Imobilul are risc 2 seismic, **130.000 €;** ☎0730.660.165 cristiradu20@yahoo.com

119. **Nicolae** Grigorescu 3 minute metrou, bloc H semidec., et. parter/4, 80 mp, 1970, str. Fuiorului, apartament de 4 camere semidec., gresie, faianta, parchet, termopan, bloc reabilitat, usa metalica, alarma, 2 grupuri sanitare. Liceu Dante, scoala, gradinita, piata, Mega Image **115.000 €;** ☎0769.651.162 office@ramax.ro

120. **Nicolae** Grigorescu metrou semidec., et. 8/8, 83 mp, 1984, Aleea Fizicienilor, confort 1, semidec., bloc reabilitat, 2 gr sanitare, 2 balcoane, gresie, faianta, parchet, termopane, usa metalica situat la 10 min. metrou Grigorescu **93.000 €;** ☎0732.135.471

121. **Nicolae** Grigorescu Metrou semidec., et. parter/4, 80 mp, 1970, Fuiorului, confort 1, bloc tip H, semidec., parter, scara curata, liber, fara imbunatatiri, situat la 2 min metrou si 5 min par IOR **115.000 €;** ☎0732.135.471 ramax10@yahoo.com

122. **Nicolae** Grigorescu metrou Apartament 4 camere - semidec., et. parter/4, 80 mp, 1970, str. Firidei 1,Bloc HApartament de 4 camere , gresie, faianta, parchet, termopan, bloc reabilitat, usa metalica, alarma, 2 grupuri sanitare.Liceu Dante, scoala, gradinita, piata, Mega Image **118.000 €;** ☎0785.846.910

123. **Nicolae** Grigorescu, 5 minute metrou, dec., et. 10/10, 64 mp, 1970, chiar in spatele pietii, pe Patulului, dec., gresie, faianta, parchet, termopane, usa metalica, geam baie, toate actele **71.000 €;** ☎0728.777.132 office@ramax.ro

124. **Nicolae** Grigorescu, Camil Ressu Aleea Fizicienilor semidec., et. 8/8, 82 mp, 1983, 4 camere deasupra tuturor, luminos, curat, apartament situat intr-un bloc reabilitat termic, fara probleme cu terasa, 2 gr sanitare si 2 balcoane. **92.900 €;** ☎0732.135.467 ramax2016@yahoo.com

125. **Nicolae** Grigorescu, Firidei, parc IOR, semidec., et. parter/4, 80 mp, 1970, bloc H, 2 gr. sanitare, gresie, faianta, toate actele, fara imbunatatiri, reabilitat termic, usa metalica, **115.000 €;** ☎0732.135.467 ramax2016@yahoo.com

126. **Nicolae** Grigorescu, Matei Ambrozie, parc IOR, semidec., et. 5/8, 88 mp, 1981, 6-7 minute metrou, renovat, parchet fag, instalatii electrice si sanitare schimbate, gresie, faianta, parchet, termopane, usa metalica, bloc reabilitat, posibilitate parcare, **130.000 €;** ☎0732.135.467 ramax2016@yahoo.com

127. **Obor,** Colentina, Doamna Ghica, Parcul Plumbuita, dec., et. 9/10, 90 mp, 1978, 9/10, stradal, cf.1,dec, 90mp, 2 bai,2 balcoane, vedere mixta superba (si pe parc), bloc fara risc seismic, reabilitat termic, g+f mai vechi, parchet nou, termopan, usa metalica,cad. si intabulare, acc credit, neg. **98.000 €;** ☎0770.956.572

128. **Obor,** Mihai Bravu, Mosilor dec., et. 6/11, 90 mp, 1976, superpozitionare, langa metroul obor, parcul langa bloc, auchan sub bloc, beneficiind de toate facilitatile zonei, bloc reabilitat termic,90mp, terasa mare, 2bai, cadastru-intabulare-energetic, liber. **99.990 €;** ☎0799.666.104/ 0722.614.867

129. **Obor-** Stefan cel Mare 4 camere semidec., et. 3/3, 88 mp, 1938, **118.500 €;** ☎0745.695.511 robert@robertgagos.ro

130. **Oltenitei,** vanzare ap. 4 cam., semidec., et. parter/10, 1984, sos Oltenita colt cu Lunca Barzesti ap. 4 cam. dec., 2 bai, fara imbunatatiri, cf liber, fara balcon, dar cu posibilitati de construit balcon, pret 83500 euro, comision 3000 meuro cu tva inclus, **83.500 €;** ☎0763.863.822/ 0760.978.331 sc.teraimobiliare@gmail.com

131. **Ostroveni** dec., et. 8/8, 84 mp, 1987, Oferta! Apartament Rm.Valcea, central, 4 camere, dec., 2 bai, 2 balcoane, renovat! **65.000 €;** ☎0770.391.046/ 0740.450.736 office@liderimob.srl

132. **Palatul** Cotroceni, Cotroceni, Leu, dec., et. 2/6, 112 mp, 2021, apartament de 4 camere (sup. utila 112 mp, inclusiv balcon) intr-un imobil s+p+6, localizat intr-o zona de exceptie a capitalei, Bd Geniului, nr. 2-4 (vis-a-vis de Palataul Cotroceni). pret fara TVA, **234.000 €;** ☎0724.504.517/ 0724.504.111 residence.midtown@gmail.com

133. **Pallady** - Mizil. Penthouses 4 camere dec., et. 3/3, 160 mp, 2021, **195.000 €;** ☎0723.535.968 iulian.faciu@zonadesud.ro

134. **Pantelimon** B-dul Biruintei nr.4 semidec., et. 4/5, 80 mp, 1985, Apartament 4 camere, confort 1, dec., duplex, situat la etajul 4-5, liber, imbunatatiri, centrala, gaze separat, vedere mixta, igienizat recent, in suprafata de 80 mp, discutabil **70.000 €;** ☎0731.461.711 staicu.aurelian@yahoo.ro

135. **Pantelimon** Piata Delfinului Stradal dec., et. 12/12, 107 mp, 1976, Apartament 4 camere, dec.,situat la etajul 12, in suprafata de 107 mp, bloc reabilitat termic, centrala de apartament,imbunatatiri, liber, 2 balcoane, 2 grupuri sanitare,gaze separat, particular **99.000 €;** ☎0732.992.745

136. **Pantelimon,** Costin Georgian, Parcul Morarilor semidec., et. 10/11, 83 mp, 1978, cu vederea catre parc, aproape de metrou, loc de parcare ADP, 4 camere semidec.e, doua gr. sanitare, suprafata utila de 83mp = balcon de 3.5mp, etaj 10 cu etaj tehnic deasupra, constructie 1978. **92.000 €;** ☎0799.984.105

137. **Pantelimon,** Iancului, Ritmului dec., et. 5/10, 90 mp, 1981, etaj 5 dec., bloc din 1981, anvelopat, doua balcoane si doua grupuri sanitare, zona Cimitirul Armenesc, comision 3%,loc de parcare ADP, posibilitate montare centrala, **114.000 €;** ☎0752.506.254 narcis.cazacu@galaxyimob.ro

138. **Pantelimon,** vedere lac, dec., et. 10/10, 1977, vand ap. 4 cam. dec. 87 mp, bloc 1977, 2 balcoane inchise, renovat recent, gresie faianta, um, termopan, instalatia electrica si sanitara noua, mobilat si utilat, ac, vedere lac, 10 min. Cora, **84.000 €;** ☎0733.848.277 razvan_nike@yahoo.com

139. **Pantelimon/** Armenesc/ Lidl, Bl 1985, et 4, semidec., et. 4/8, 86 mp, 1985, Apartament 4 camere semidec. foarte bine impartit, hol spatios la intrare, bucatarie mare patrata 2 balcoane 2bai una cu fereastra imbunatatiri decente, locuibil. **119.900 €;** ☎0771.791.542

140. **Parc** Plumbuita/ bloc stradal/ McDonald's Colentina semidec., et. 8/10, 90 mp, 1988, Apartamentul are 4 camere (transformat in 3) semidec. in cartierul Colentina, in bloc stradal cu priveliste frumoasa, etajul 8/10. magazinul Mega Image la parterul blocului si Parcul Plumbuita. **100.000 €;** ☎0724.798.495 ionut.lotca@topis.ro

141. **Parcul** Carol, apartament in vila 126 mp, dec., et. 1/1, 126 mp, 1930, de vanzare apartament in vila (1/1), strada Lamaitei, Parcul Carol, Dealul Filaret, 5 camere, 2 bai, debara mare, 126 mp, complet dec., curte comuna cu verdeata **159.000 €;** ☎0727.505.850 lamaiteifilaret@gmail.com

142. **Piata** 1 Mai dec., et. 3/10, 111 mp, 1984, P-ta 1 Mai 111 mp. Bloc monolit 1 parcare complet dec.. Et 3/10 liber 4 balcoane, 2 lifturi, fara imbunatatiri sufragerie de 30mp, bloc cu adapost antiatomic, super fundatie vedere laterala linistit, **210.000 €;** ☎0736.853.525 cpirvu@gmail.com

143. **Piata** Romana, ASE, dec., et. 4/9, 1939, ap. 4 cam. sporit, dec., etaj 4/9, amenajat, 90 mp utili centrala, ap. , cf liber, consolidat, disponibil imediat, rog seriozitate, comision 3%+tva, pret 165000 nediscutabil ☎0784.250.550/ 0722.560.930 teraimobiliare@yahoo.com

144. **Piata** Unirii dec., et. 7/8, 98 mp, 1990, Piata Unirii- Metrou, vedere panoramica Fantana Mare, apartament 4 camere, etaj 7/8, bloc monolit,dec., suprafata 98mp, 3 balcoane, constructie 1990, cadastru, intabulare **219.000 €;** ☎0722.359.898 office@interpartes.ro

145. **Piata** Unirii, parc Fantana Mare dec., et. 6/8, 78 mp, 1988, Piata Unirii, diagonala Hanul lui Manuc 4 cam dec, 6/8, vedere mixta amenajat de la tencuiala, electric si sanitar, liber de persoane. **283.900 €;** ☎0722.321.021 dragan.georgeta@regalservice.ro

146. **Rahova** apropiere Petre Ispirescu Margeanului dec., et. parter/8, 82 mp, 1984, pot fi 2 apartamente 2 camere baie proprie, decomand, doar hol intrare, bucatarie comune, locuit/firma, **84.850 €;** ☎0722.226.581 atlas_standard@yahoo.com

147. **Rahova,** Alexandriei, Antiaeriana, comision 0%! dec., et. 3/4, 82 mp, 1972, Al. Leresti nr. 8, bl. D1, et. 3/4, an. 1972, dec., orientat catre S, V si N, comision cumparator 0%, loc de parcare ADP, Cora, Kaufland, Lidl, Piata Rahova, gradinite, scoli, spatii de joaca **71.000 €;** ☎0730.177.220 lucian.baciu@magnolia-imobiliare.ro

148. **Rahova,** Dumbrava Noua - Modoran Ene semidec., et. 7/8, 86 mp, 1983, vanzare apartament 4 camere, Piata Rahova, str. Modoran Ene, et. 7/8, imobil din 1983, 2 lifturi, 81 mp utili, 2 balcoane **82.000 €;** ☎0722.293.932 ramona.mahu@galaxyimob.ro

149. **Romana,** Dorobanti, circular, et. parter/3, 100 mp, 1939, bloc tip vila cu 4 ap. Apartamentul are intrare separata, s-au pastrat majoritatea elementelor originale (usa fier forjat intrare, parchet stejar, mozaic tip piscot), foarte bine compartimentat, **159.990 €;** ☎0748.237.236/ 0722.609.454 marian@confortcasaimobiliare.ro

150. **Romana,** Lascar Catargiu dec., et. parter/1, 220 mp, 1910, 5 camere, renovat complet, situat la Parter si Demisol/ D+P+1+M, intr-un imobil consolidat si reabilitat complet, cu o suprafata totala de 220mp, iar terenul in proprietate are o suprafata de 250mp. **550.000 €;** ☎0724.590.266/ 0747.080.813 steluta.sterpu@eurocityestate.ro

151. **Sala** Palatului, chiar pe Brezoianu, 5 camere dec., et. 1/4, 170 mp, 1956, 2 minute parc Cismigiu, cladire cu risc seismic 1, 170 mp, etajul 1, 2 balcoane, 2 gr sanitare, terasa, vedere fata si spate, fara imbunatatiri, centrala, boxa, toate actele **130.000 €;** ☎0728.777.132 office@ramax.ro

152. **Sat** Spatarei dec., et. parter/parter, 150 mp, 1983, Vand mai frumoasa pozitie din sat casa este com Furculesti sat Spatarei comuna si Satu este una langa cealalta vand cu pasari sunt peste 100 de bucatie cu lemne cu porumb, **30.000 €;** ☎0768.973.256 Carolcarol2121@yahoo.com

153. **Sebastian,** Margeanului dec., et. 1/10, 81 mp, 1990, Vand apartament cu finisaje de lux de 4 camere in zona Margeanului, mobilat si utilat complet, izolat fonic, in bloc reabilitat, situat la etajul 1 din 10, cu centrala proprie si un loc de parcare. **114.900 €;** ☎0724.597.950 sapphiresmartinvest@yahoo.com

154. **Sinaia,** dec., et. 2/2, 317 mp, 2002, et. 2/P+2+M, c 2002, Su-211+terase 60 mp+casa scarii, dependinte, spectaculos, terasa mare, vedere pe trei puncte cardinale, vedere splendida spre vale, fara sa fie obturata de alte constructii, garaj, **265.000 €;** ☎0720.663.399 siadconcept@gmail.com

155. **Slatina,** Recea Residence, dec., et. 5/5, 146 mp, 2021, dezvoltator din Bucuresti vinde penthouse 4 camere cu finisaje premium si design ultramodern in complexul Recea River Residence Orasul Slatina Judetul Olt. Promotie speciala iunie - iulie. **138.469 €;** ☎0767.667.806 recea.residence@gmail.com

156. **TIMPURI** NOI METROU, 4 CAMERE SPATIOASE, BINE COMPARTIMENTATE dec., et. 2, 111 mp, 2021, **220.000 €;** ☎0724.686.868 vanzari@rokaresidence.ro

157. **Timpuri** Noi metrou, penthouse 3 dormitoare, panorama superba dec., et. 11, 218 mp, 2021, **360.000 €;** ☎0724.686.868 vanzari@rokaresidence.ro

158. **Timpuri** Noi METROU, PENTHOUSE 3 dormitoare, PANORAMA superba dec., et. 11, 218 mp, 2021, **340.000 €;** ☎0724.686.868 vanzari@rokaresidence.ro

159. **Timpuri** Noi METROU, PENTHOUSE 4 camere dec.e, et. 11-12 dec., et. 11, 147 mp, 2021, **280.000 €;** ☎0724.686.868 vanzari@rokaresidence.ro

160. **Tineretului** 4 camere, dec., et. 2/10, 87 mp, 1978, **162.000 €;** ☎0722.468.349 daniel.iancu@zonadesud.ro

161. **Titan** chiar la parc IOR, Scoala 195 semidec., et. 4/4, 82 mp, 1970, Titan, 5 minute parc IOR si metrou,pe Nicolae Grigorescu, Policlinica, bloc tip H, stradal, reabilitat, termopane, 2 gr sanitare, fara imbunatatiri, liber **112.000 €;** ☎0732.135.471 ramax10@yahoo.com

162. **Titan,** 1 Decembrie, dec., et. 4/4, 80 mp, 1970, apartament 4 camere dec., spatios, bloc reabilitat, izolat si la interior, termopan, um, parchet, gresie, faianta, zona buna. gradinita, scoala, supermaket, 10 min. metrou, piata. Negociabil **98.000 €;** ☎0733.848.277 razvan_nike@yahoo.com

163. **Titan,** 3 minute parc IOR si metrou, semidec., et. parter/4, 80 mp, 1968, chiar pe Firidei, Liceul Dante, bloc tip H, reabilitat, 2 gr sanitare, gresie, parchet, termopane, curat, liber, toate actele **115.000 €;** ☎0728.777.132 office@ramax.ro

164. **Titan,** 5 minute parc IOR si metrou, dec., et. 1/4, 80 mp, 1970, chiar pe Zavideni, bloc reabilitat, vedere mixta, 2 gr sanitare, centrala, instalatii sanitare schimbate, gresie, faianta, parchet, termopane, usa metalica, usi interioare noi, liber, toate actele **149.000 €;** ☎0728.777.132 office@ramax.ro

165. **Titan,** 5 minute parc IOR si metrou, dec., et. 4/4, 85 mp, 1968, pe Nicolae Grigorescu, Policlinica, bloc tip H, stradal, reabilitat, termopane, 2 gr sanitare, fara imbunatatiri, liber **112.000 €;** ☎0728.777.132 office@ramax.ro

166. **Titan,** Baraj Rovinari, et. parter/4, reabilitat, 2 bai, 2 balcoane, boxa, loc parcare, amenajat, mobilat, utilat, scoala, gradinita, piata, Lidl, superpozitie, zona verde, apartament deosebit, **99.800 €;** ☎0722.414.299

167. **Titan,** langa parc IOR, Scoala 195, semidec., et. 4/4, 80 mp, 1970, apartament de 4 camere cu 2 grupuri sanitare, renovat, gresie, faianta, parchet, termopan, usa metalica, toate actele, **112.000 €;** ☎0769.651.162 office@ramax.ro

168. **Titan,** Liviu Rebreanu, Galeriile Titan,metrou, IOR dec., et. 1/4, 83 mp, 1970, Apartament 4 camere, dec., renovat, centrala proprie, 2 grupuri sanitare, geam baie, balcon inchis, semimobilat si utilat, liber, situat la etajul 1 in bloc de 4 nivele, reabilitat, loc parcare, **147.999 €;** ☎0725.060.020/ 0737.379.900 express.imobiliare@yahoo.com

169. **Titan,** Liviu Rebreanu, Parc IOR, metrou, etajul 1, dec., et. 1/4, 83 mp, 1970, apartament 4 camere, dec., renovat, semimobilat si utilat, centrala proprie, 2 gr. sanitare, geam baie, balcon inchis, liber, gol, situat la etajul 1 din 4, reabilitat, loc de parcare, acte, **147.000 €;** ☎0725.060.020/ 0737.379.900 express.imobiliare@yahoo.com

170. **Titan,** metrou 1 Decembrie 1918, sector 3, 4 camere dec., et. 4/4, 162 mp, 2021, **171.077 €;** ☎0770.460.460 sales@estimobiliar.ro

171. **Titan,** Metrou 1 Decembrie 1918, sector 3, 4 camere, dec., et. parter/11, 99 mp, 2021, **158.127 €;** ☎0770.460.460 sales@estimobiliar.ro

172. **Titan,** metrou 1 Decembrie 1918, sector 3, 4 camere, dec., et. 11/11, 99 mp, 2021, **158.127 €;** ☎0770.460.460 sales@estimobiliar.ro

173. **Titan,** Nicolae Grigorescu, Galerii, Metrou, dec., et. 1/4, 86 mp, 1970, apartament cu 4 camere, dec., situat la etajul 1/4, intr-un imobil construit in anii '70, reabilitat, cu instalatii electrice/sanitare schimbate, 2 grupuri sanitare, centrala. G0757, **147.000 €;** ☎0730.307.020 express.imobiliare4@gmail.com

174. **Titan,** Nicolae Grigorescu, Policlinica, parc IOR, dec., et. 1/4, 83 mp, 1970, apartament cu 4 camere dec., renovat complet, centrala proprie, semimobilat si utilat, loc de parcare, acte la zi, oferta, aproape de metrou Titan, parc IOR, mijloace de transport, facilitati, **148.999 €;** ☎0725.060.020 express.imobiliare@yahoo.com

175. **Titan,** Ozana, 1 Decembrie dec., et. 4/4, 83 mp, 1969, apartament renovat recent, contor separat de gaze (se poate monta centrala proprie), bloc reabiltat termic, terasa refacuta, etaj 4/4, suprafata 83mp, balcon, un singur grup sanitar,loc de parcare ADP **92.000 €;** ☎0799.984.105

176. **Titan,** parc IOR, Liviu Rebreanu, dec., et. 1/4, 80 mp, 1968, vindem un apartament luminos aflat intr-o zona verde, linistita, avand o vedere mixta, 2 gr sanitare, geam la baie,centrala termica, proaspat zugravit, gresie, faianta,parchet, termopane, usa metalica. **148.000 €;** ☎0732.135.467 ramax2016@yahoo.com

177. **Titan,** Parcul IOR langa, 80 mp, 1/4, Aleea Stanila semidec., et. 1/4, 80 mp, 1970, 4 camere transformat in 3, autorizatie, 80 mp, et. 1/4, bloc caramida reabilitat termic, langa parcul IOR, vizavi de Policlinica Titan, Nicolae Grigorescu, instalatiile schimbate, comision 0%, neg **124.900 €;** ☎0721.471.702/ 021.673.30.70 adrian@sincronimobiliare.ro

178. **Titan,** Parcul Teilor, Metrou 1 Decembrie 1918, 4 camere dec., et. 10/10, 139 mp, 2021, **142.193 €;** ☎0770.470.470 sales@estimobiliar.ro

179. **Titan,** Parcul Teilor, Metrou 1 Decembrie 1918, 4 camere dec., et. 9/10, 137 mp, 2021, **149.006 €;** ☎0770.470.470 sales@estimobiliar.ro

180. **Titulescu,** Banu Manta, Basarab, dec., et. 3/10, 86 mp, 1976, bloc reabilitat, fara imbunatatiri, 1 gr. sanitar, 2 balcoane inchise, vedere mixta, toate actele, liber. Broker exclusiv, **125.000 €;** ☎031.108.12.74/ 0721.854.257 tophome.imob@hotmail.com

181. **Traian,** Tepes Voda, dec., et. 1/3, 94 mp, 1935, Vanzare 4 camere in vila 1935, st= 94 mp, etaj 1/3, dec.e, cu imbunatatiri g, f, p, t, um, ac, Traian, Tepes Voda **99.900 €;** ☎0749.199.196 lenus@confortcasaimobiliare.ro

182. **UNIRII** Nerva Traian, PENTHOUSE 4 camere dec.e, orientare E-SE dec., et. 11, 153 mp, 2021, **280.000 €;** ☎0724.686.868 vanzari@rokaresidence.ro

183. **UNIRII** TIMPURI NOI METROU, 2/12, VEDERE MIXTA, 3 GR.SAN. semidec., et. 2, 131 mp, 2021, **250.000 €;** ☎0724.686.868 vanzari@rokaresidence.ro

184. **Unirii,** dec., 1983, Proprietar vand aparthotel situat pe Bd. Unirii 72 in suprafata de 4.668 mp, iar la parter si subsol se urmareste realizarea unui spatiu comercial (restaurant). Imobilul se vinde la cheie. **8.000.000 €;** ☎0722.200.926/ 0722.339.400 office@romconsulting.ro

185. **Unirii,** Bd. Regina Maria, central, dec., et. parter/4, 145 mp, 2015, apartament cu patru camere dec. + terasa, situat la P/4, intr-un bloc tip boutique din 2015, iar la subsol trei locuri de parcare si o boxa, **317.000 €;** ☎0745.533.794 nedelcu1@yahoo.com

186. **Unirii,** Sector 4 dec., et. parter/1, 92 mp, proprietar super oferta, vand apartament (spatiu comercial) cash,credit bancar 142000 euro rate cu avans de 50%, rate 1500 euro la 5-7 minute de Piata Unirii, compus din parter si demisol, 4 camere, 3 bai, in suprafata utila 92 m patrati, si teren aferent de 89 m patrati, la pretul de 160 mii de euro. Fara risc seismic sau urgente. Accept si schimb cu ceva mai mic + diferenta **142.000 €;** ☎0764.476.377/ 0770.560.171

187. **Unirii,** Timpuri Noi metrou, 4/12, vedere mixta, 3 gr. san. semidec., et. 4, 131 mp, 2021, **250.000 €;** ☎0724.686.868 vanzari@rokaresidence.ro

188. **Universitate,** Cismigiu 4 cam. Penthouse, semidec., et. 10/10, 125 mp, 1980, terasa 40 mp, penthouse deosebit 4 cam. trans. in 3 situat ultracentral la et.10 intr-un bloc special, cu grad seismic 8 din 1980 si cu o terasa de 40 mp cu o panorama superba catre Casa Poporului si Splaiul Unirii **230.000 €;** ☎0723.348.535 marin.relu1975@gmail.com

189. **Vitan** Mall dec., et. 3/4, 102 mp, 1989, Apartament de 4 camere dec., cu 2 grupuri sanitare si 2 balcoane. Geam la baie.Apartamentul este renovat insa nu recent. Are boxa la subsol.Bloc din 1989. et 3/4. **155.550 €;** ☎0769.651.162

190. **Vitan** Mall, dec., et. 8/8, 99 mp, 1993, fara comision, Str. Vlaicu Voda, imobil 1993 reabilitat situat la etaj 8, suprafata 99 mp, dec.. Compartimentare: living, bucatarie inchisa, 3 dormiroare, 2 bai-una cu cada de colt, una cu dus, 2 balcoane, hol, liber, neg., **125.900 €;** ☎0744.671.789 office.mihaelaenache@gmail.com

191. **Vitan** Mall, Calea Vitan, Sectia 11, dec., et. 1/4, 1990, apartament cu 4 camere, dec., situat la etajul 1/4, intr-un imobil construit in anul 1990, anvelopat, cu 2 grupuri sanitare, 2 balcoane, mobilat si utilat, acte la zi. COD G0714, **187.000 €;** ☎0730.307.020 express.imobiliare4@gmail.com

Case, vile

1. **1 Mai,** Aviator Popisteanu S.U. 41 mp, curte 210 mp, 3 cam., 1956, Aviator Popisteanu- Lotru, casa calcan, batraneasca din caramida+ placa beton, 3 camere, 210 mp teren, deschidere 8 m, pivnita 40 mp (pe toata amprenta casei), toate utilitatile, acte la zi, **130.000 €;** ☎0799.557.197 badea_alice00@yahoo.com

2. **1 Mai,** Bucurestii Noi, Nord, Soseaua Chitilei, S.U. 256 mp, curte 409 mp, 5 cam., 2000, la cheie, Pod Constanta, Piata 16 Februarie, 13 minute metrou Jiului, perimetrul strazilor Nuvelei - Minervei vila 5 camere, 3 bai, garaj, teren 409mp, firma/rezidenta, liber, toate utilitatile. comision 0% **395.000 €;** ☎0727.400.855 goodestate@yahoo.com

3. **1 Mai,** Otopeni, complex rezidential inchis 14 vile S.U. 171 mp, curte 260 mp, 5 cam., 2021, in constructie, complex rezidential 1 Mai, Otopeni 14 vile, 14 familii, o mica comunitate intr-un cartier nou ce beneficiaza de absolut toate utilitatile. Pret de la 126.050 euro + TVA. Direct dezvoltator **126.050 €;** ☎0762.282.472 1maiotopeni@gmail.com

4. **1 Mai,** Otopeni, strada 1 Mai nr. 67, 0% comision S.U. 171 mp, curte 260 mp, 5 cam., 2021, la cheie, 1 Mai, Otopeni Rezidence complex nou de vile construit pentru a crea o comunitate 14 case, 14 familii implinite, p+1+pod mansardat, 218 mp. Otopeni, pe strada 1 Mai nr. 67. Direct dezvoltator **126.050 €;** ☎0762.282.472 1maiotopeni@gmail.com

5. **11 Iunie,** str. Titus, Patriarhie, S.U. 71 mp, curte 149 mp, 4 cam., 1930, la cheie, imobil ds+p+1et, teren 149 mp, s 71 mp. La parter si etaj se afla cate un ap. cu 2 camere si dependinte. DS spatii servicii. Anexe de vara. An 1930, stare foarte buna, **250.000 €;** ☎0722.511.217/ 0762.628.915 uigimob@yahoo.com

6. **13 Septembrie** Uranus Sirenelor casa 2 camere curte comuna CT Parchet S.U. 46 mp, curte 20 mp, 2 cam., 1967, **59.900 €;** ☎0723.254.452 cristian.pescariu@kw.ro

7. **13 Septembrie,** Petre Ispirescu, Mega Image S.U. 120 mp, curte 238 mp, 4 cam., 2005, la cheie, 4 camere, dec.e, S+P+Et.1, constructie 2005, teren 238mp,120mp utili, finisata, centrala proprie, aer conditionat, izolata termic, 2 bai, singur curte, toate utilitatile, garaj, pretabila firma-resedinta. **175.000 €;** ☎0722.216.231

8. **Adunatii** Copaceni Mogosesti S.U. 70 mp, curte 400 mp, 3 cam., 1980, la cheie, 17 km Bucuresti, ocazie, casa curte , 3 camere , hol, veranda , soba teracota, anexe ,curte 500 mp, deschidere 12 ml, la sosea, sat curat, oameni gospodari, gaze in poarta , apa in curte de la primarie, **27.000 €;** ☎0720.039.035/ 0761.609.243 columbia.imobiliar@yahoo.com

9. **Adunatii** Copaceni, sos. Giurgiului 214, S.U. 100 mp, curte 320 mp, 2021, vand casa noua, 2 dormitoare, 2 holuri, 1 baie, 1 bucatarie, living 30 mp, la cheie, termopan maron, usa metalica, tabla lindab, deschidere teren 30 m, usor negociabil, **70.000 €;** ☎0732.266.821

Imobiliare închirieri CASE, VILE

10. **Afumati** Padurea Golasei, Domeniu langa Bucuresti S.U. 968 mp, curte 4000 mp, 10 cam., 2011, la cheie, un domeniu unic langa Bucuresti. Luxul pe un singur nivel: vila de vanzare discretie la superlativ 10 dormitoare, orientata catre padure, complex securizat, cu vecini alesi de vanzator, **1.300.000 €;** ☎0736.853.525 cpirvu@gmail.com

11. **Alba** Iulia, Popa Nan, intersectie S.U. 71 mp, curte 164 mp, 2 cam., 1940, la cheie, casa cu 2 camere, garaj, constructie solida, renovata 2008, izolata exterior, centrala termica proprie, curte comuna cu un singur vecin situat in spatele casei, pivnita, pod, garaj in curte, zona foarte linistita, toate utilitatile, acte, pret negociabil **180.000 €;** ☎0723.118.758/ 0723.118.778 adrianaolteanu@ymail.com

12. **Albestii** de Muscel Oportunitate investitie S.U. 1000 mp, curte 33000 mp, 10 cam., 2011, la cheie, OPORTUNITATE INVESTITIE ! COMISION 0. Teren intravilan 33000mp in Albestii de Muscel - Arges + 2 vile nou construite, mobilate si dotate complet ptr o utilizare imediata. **770.000 €;** ☎0731.551.555 marian@mariannut.ro

13. **Andrasesti,** Ialomita, S.U. 180 mp, curte 1290 mp, 5 cam., 2006, la cheie, Doua corpuri de casa, Doua bai, doua bucatarii, hol, pivnita, garaj, vita de vie si pomi fructiferi, curte pavata, centrala pe lemne, gresie, faianta, parchet, termopan. La 15 km de Slobozia, **72.000 €;** ☎0765.404.303/ 0723.796.911

14. **Antiaeriana,** langa OMV Bucuresti, S.U. 65 mp, curte 175 mp, 3 cam., 2002, la cheie, Oportunitate investitie. Spatiu + curte libera cu acces stradal. Pretabil afacere, cabinet, diverse activitati economice.Se poate extinde / dezvolta. Rog seriozitate. **99.000 €;** ☎0723.122.329 wedanyel@gmail.com

15. **Aparatorii** Patriei, S.U. 385 mp, curte 450 mp, 12 cam., 2021, la cheie, Aparatorii Patriei, metrou, vindem minibloc P+3, 4 apt de 3 camere, 14 locuri de parcare in curte, 4 contoare de gaz, 4 centrale termice, se afla intr-o zona linistita si curata. Se vinde la cheie. **460.000 €;** ☎0766.879.514/ 0765.532.951 ana_dimancea@yahoo.com

16. **Autostrada** Soarelui, oras Fundulea, S.U. 150 mp, curte 3400 mp, 6 cam., 1987, casa locuibila, constructie caramida, necesita igienizare, facilitati: apa, electricitate, zona case, d. fata 27 m, strada asfaltata, **30.000 €;** ☎0723.362.112/ 0771.684.692

17. **Aviatiei, Herastrau, Buciumat, str Pripu Gheorghe,vis a vis de scoala americana Verita langa Lidl, 350 mp cu casa, toate utilitatile instalate, deschideri mari la 3 strazi, ideal pt. constructie bloc sau locuinta individuala in nordul Capitalei, in liniste de statiune, 320.000 €; ☎0722.706.779**

18. **Aviatorilor,** Kiseleff, S.U. 443 mp, curte 250 mp, 10 cam., 2004, la cheie, casa vila D+P+2+M, 10 cam., 5 bai, 4 loc parcare, constructie 2004, la cheie, inchiriata in prezent cu 4.500 euro/ luna, rog seriozitate, ☎0763.863.822/ 0720.533.650 sc.teraimobiliare@gmail.com

19. **Babadag,** Jud Tulcea S.U. 139 mp, curte 900 mp, 5 cam., 1981, demolabila, De vanzare/inchiriat - fost dispensar - clinica veterinara.Suprafata teren 900 mp, constructie cu suprafata construita de 139 mp.Acte complete. **85.000 €;** ☎0769.383.235 office@italplast.eu

20. **Bacovia,** Soseaua Giurgiului, Stradal S.U. 111 mp, curte 110 mp, 5 cam., 1998, la cheie, Casa P+1 110mp utili, 110mp teren, toate facilitatile + spatiu comercial 26mp. **155.000 €;** ☎0722.241.754 leonard.volovate@gmail.com

21. **Bacu,** Joita S.U. 166 mp, curte 557 mp, 5 cam., 2010, la cheie, Oferta casa Bacu, 9 km de Bucuresti, P+1+pod, 557 mp teren, 166 mp utili, termopan, izolatie, mobilata, magazie, beci, foisor, curte amenajata, toate utilitatile, zona linistita, AC, dedurizator **135.000 €;** ☎0754.079.717/ 0742.038.533 clme_17@yahoo.com

22. **BALOTESTI** - MARTHA BIBESCU - PROPRIETATEA CU VEDERE LA LAC ! S.U. 301.00 mp, curte 500.00 mp, 5 cam., 2002, la cheie, **272.900 €;** ☎0735.551.422 florin.toma@catoma.ro

23. **Balotesti** Casa/ Vila cu 4 camere,110mp utili,toate utilitatile, Comision 0% S.U. 110 mp, curte 400 mp, 4 cam., 2021, in constructie, **178.000 €;** ☎0724.518.100 contact@dumitrescuadrian.ro

24. **Balotesti,** DN1, S.U. 400 mp, curte 5000 mp, 10 cam., 1975, la cheie, vila lux Balotesti aproape de DN1, parter + etaj 400 mp, teren 5000 mp, 2 scari interioare, piscina acoperita, sauna, bar, gradina amenajata, livada, casa de oaspeti separat. Total renovata in 2005. **540.000 €;** ☎0751.053.622/ 0751.053.625 sigmaserviceimob@yahoo.com

25. **Balotesti,** str Lahovari 10C, la 3 km de DN1 S.U. 166 mp, curte 542 mp, 5 cam., 2021, la cheie, Vila ecologica de lux in complexul Zen Residence la 1km de DN1. Adresa str Lahovari 10C, care va cupru de 7 vile premium. Vila p+1, teren 542 mp, suprafata construita 225 mp. Pret la cheie, **249.000 €;** ☎0760.237.237

26. **Balotesti,** vila cu finisaje moderne S.U. 207 mp, curte 1005 mp, 5 cam., 2020, la cheie, **375.000 €;** ☎0729.074.876 florin@norisk.ro

27. **Baneasa** - Garlei, Str. Rocadei S.U. 270 mp, curte 540 mp, 7 cam., 2006, la cheie, vila S+P+1E+M, 7 camere, suprf. construita 345 mp, an 2006, teren 540 mp, deschidere 25 m, amprenta 115 mp, garaj, izolatie exterioara polistiren si tencuiala siliconata Baumit, comision 0 **1.750.000 €;** ☎0763.839.539 george@regalhouse.ro

28. **Bd.** Mihalache S.U. 60 mp, curte 100 mp, 3 cam., 1970, Bd. Mihalache, Rucar casa 3 camere, baie, bucatarie, pivnita, suprafata totala (casa+teren) 100 mp, casa este din caramida, acoperita cu tabla **95.000 €;** ☎0729.954.445

29. **Berceni S.U. 110 mp, curte 250 mp, 4 cam., 2021, la cheie, Casa comuna Berceni direct Proprietar. Toate utilitatile incluse 108.000 €; ☎0763.064.695 sun_residence@yahoo.com**

30. **Berceni** ,centura Bucuresti metrou Tudor Arghezi S.U. 142 mp, curte 325 mp, 4 cam., 2021, in constructie, Vila P+1 comuna Berceni, statia de metrou Tudor Arghezi, racordata la utilitati, aproape de centura Bucurestiului, curte proprie 325 mp, 4 camere, plata prin credit. **120.000 €;** ☎0742.225.050

Imobiliare vânzări CASE, VILE

31. **Berceni** - Bulevardul 1 Mai S.U. 124 mp, curte 202 mp, 4 cam., 2021, la rosu, Vila 4 camere, finisata la cheie, incalzire in pardoseala, izolatie exterioara polistiren grafitat, panouri solare pt aport de apa calda, P+1, aer conditionat, cetrificata verde de RoGBC. **139.900 €;** ☎0731.308.398 george@sudrezidential.ro

32. **Berceni** - Bulevardul 1 Mai S.U. 124 mp, curte 202 mp, 4 cam., 2021, in constructie, Vila P+1, finisata la cheie, bai utilate, incalzire in pardoseala, sistem Smart Home integrat, curte propie, contorizata individual, ansamblu rezidential, panouri solare, aer conditionat, terasa. **139.900 €;** ☎0731.308.398 george@sudrezidential.ro

33. **Berceni** - Stradal - Vila duplex - Smart Home S.U. 128 mp, curte 358 mp, 4 cam., 2021, la rosu, P+1, incalzire in pardoseala, panori solare, curte amenajata, izolatie eterior polistiren grafitat si vata bazaltica, centrala termica, contorizare individuala, certificate verzi de RoGBC. **139.900 €;** ☎0731.308.398 george@sudrezidential.ro

34. **Berceni** . Vila individuala premium finalizata, Berceni ! S.U. 124 mp, curte 205 mp, 4 cam., 2021, la cheie, **149.000 €;** ☎0727.736.313 doru.chiriac@zonadesud.ro

35. **Berceni** . Vila individuala premium, partial mobilata Berceni ! S.U. 118 mp, curte 180 mp, 4 cam., 2014, la cheie, **136.000 €;** ☎0727.736.313 doru.chiriac@zonadesud.ro

36. **Berceni** Casa Individuala P+1, S.U. 120 mp, curte 205 mp, 4 cam., 2021, in constructie, Casa 4 camere foarte spatioasa compusa din living, bucatarie ,dresing, camara pe parter iar pe etaj 3 dormitoare si doua bai, dresing si balcon **130.000 €;** ☎0726.863.405/ 0722.478.920 madalin@sudrezidential.ro

37. **Berceni** Casa Individuala P+1, S.U. 89 mp, curte 261 mp, 4 cam., 2021, demolabila, Imobilul pe care il propunem spre cumparare este disponibil in noul ansamblu rezidential Sun Village Residence, situat la intrarea in Comuna Berceni aproape de Centura Bucurestiului. **99.000 €;** ☎0726.863.405/ 0722.478.920 madalin@sudrezidential.ro

38. **Berceni** Comuna - Central Primarie S.U. 70 mp, curte 285 mp, 3 cam., 2021, la cheie, Vila parter, 3 camere, dec.a, curte amenajata, sistem de irigatii, sistem de supraveghere video, acces securizat cu porti automatizate, incalzire in pardoseala, aer conditionat. **115.000 €;** ☎0731.308.398 george@sudrezidential.ro

39. **Berceni** Comuna sos principala casa cerificata verd S.U. 139 mp, curte 358 mp, 4 cam., 2022, la rosu, Cel mai modern complex cu case SMART eficiente energetic dezvoltat in zona metropolitana din sudul capitalei.Constructie cu 4 camere si 3 bai cu spatii de depozitare ,incalzire in pardoseala !!! **139.900 €;** ☎0724.205.825/ 0722.478.920 grigore_stelian@yahoo.com

40. **Berceni** comuna, S.U. 128 mp, curte 358 mp, 4 cam., 2021, la cheie, vila tip duplex, P+1, fatada ventilata, incalzire in pardoseala, panouri solare, statie electrica de incarcare auto, trei dormitoare, sistem Smart Home integrat. Pret negociabil, **139.900 €;** ☎0731.308.398 george@sudrezidential.ro

41. **Berceni** Comuna, Ilfov., S.U. 110 mp, curte 130 mp, 5 cam., 2021, la cheie, **450.000 L;** ☎0726.841.388/ 0726.841.388 office@averaengineering.ro

42. **Berceni** comuna, vila 3 camere+ masarda open space, S.U. 115 mp, curte 225 mp, 5 cam., 2021, la asfalt, 100m de soseaua principala, teren 225 mp. gard, curent, gaze,caramida, tabla, put, fosa, centrala, locuibila, la cheie. Pret. 100.000. Euro. Cash/ 105.000 Euro credit.Tel. 0744.57.09.57, **100.000 €;** ☎0744.570.957/ 0762.099.829 adalexhouse@gmail.com

43. **Berceni** Comuna, zona Sabri Park S.U. 116 mp, curte 250 mp, 4 cam., 2021, la cheie, comuna Berceni, vila tip duplex, 116 mp utili, finisata complet, toate utilitatile, geamuri tripan, interfon, curte amenajata, P+1, structura beton, pereti caramida. Pret TVA inclus **130.000 €;** ☎0731.308.398 george@sudrezidential.ro

44. **Berceni** Ilfov S.U. 125 mp, curte 202 mp, 4 cam., 2021, la rosu, Va prezemtam o casa in singurul ansamblu SMART din zona de Sud a Bucurestiului,casa se preda complet finisata la cheie (gresie, faianta, parchet, usi) si cu un sistem integrat Smart Home de la Google. **166.481 €;** ☎0725.382.190/ 0726.863.405 iosif@sudrezidential.ro

45. **Berceni** Ilfov, S.U. 129 mp, curte 358 mp, 4 cam., 2021, in constructie, Quantum Club Residence, vila duplex, sistem smart home integrat, 358 mp teren, 4 camere, P+1, zidarie termoizolanta Ytong, polistiren grafitat si vata minerala bazaltica, incalzire in pardoseala **139.900 €;** ☎0744.304.499/ 0744.304.499 stoiancristina80@yahoo.com

46. **Berceni,** S.U. 136 mp, curte 250 mp, 4 cam., 2021, in constructie, avem la vanzare vila tip duplex, Calea Bucuresti, Comuna Berceni, arhitectura deosebita, P+1E+Pod, incalzire in pardoseala la parter. Curte si trotuare amenajate. Parcare 2 masini. TVA inclus **130.000 €;** ☎0731.171.007 razvan.marginean27@gmail.com

47. **Berceni,** S.U. 120 mp, curte 138 mp, 4 cam., 2022, in constructie, locuinte duplex-uri, P+1E+M, su= 120 mp, sc= 145 mp, s curte =138 mp. Toate utilitatile **120.000 €;** ☎0732.285.466 office@averaengineering.ro

48. **Berceni,** S.U. 114 mp, curte 140 mp, 4 cam., 2020, in constructie, vila tip duplex in comuna Berceni, Kinder School, foarte spatioasa, complet dec.a, se preda la cheie cu toate finisaje incluse in pret, teren 140 mp. Se poate achiziona prin orice tip imobiliar **114.000 €;** ☎0734.826.639 tiberius@sudrezidential.ro

49. **Berceni,** Aparatori, Boian 4 camere S.U. 75 mp, curte 112 mp, 4 cam., 2002, la cheie, 4camere P+1 suprafata 75 mp, costructie 2002, suprafata teren 112, toate utilitatile, sigur curte, zona buna linstita, cetrala termica, toate actele, **67.000 €;** ☎0768.756.617/ 0767.299.965

50. **Berceni,** Bucuresti S.U. 40 mp, curte 34 mp, 2 cam., 2021, la rosu, casa modulara, compusa din panouri prefabricate. Parter + etaj, suprafata utila 40 mp. Poate fi amplasata in orice locatie.Termen de livrare 30 zile. Pretul nu include transport si montaj. **29.000 €;** ☎0724.888.478

51. **Berceni,** Bucuresti, Metalurgiei S.U. 54 mp, curte 34 mp, 4 cam., 2021, la rosu, casa modulara cu 4 camere, eficienta energetic, certificat verde. Structura de rezistenta este realizata din lemn performant, scandinav. Suprafata utila 54 mp. Casa poate fi montata in orice locatie. **39.865 €;** ☎0724.888.478

52. **Berceni,** casa modulara P+M S.U. 35 mp, curte 100 mp, 2 cam., 2021, casa modulara, eficienta, parter, etaj mansardat, suprafata utila 35 mp, suprafata construita 43 mp, suprafata fundatie 33.9 mp, tehnologie folosita panouri SIP (panouri prefabricate), pret 22.900 euro + TVA **22.900 €;** ☎0734.042.305 robert@sudrezidential.ro

53. **Berceni,** comuna, S.U. 145 mp, curte 507 mp, 4 cam., 2021, in constructie, vila individuala, suprafata aproximativa 145 mp, teren 507 mp, incalzire in pardoseala la parter, se preda la cheie. Beneficiati de loc de paracare, interfon, centrala proprie si contorizari individuale. **140.000 €;** ☎0735.872.987/ 0720.063.459 iany_mina@yahoo.com

54. **Berceni,** la iesirea din comuna, casa 2 camere S.U. 58 mp, curte 520 mp, 2 cam., 2018, la cheie, + dependinte, terasa si garaj, teren 520 mp. gard, curent, caramida, tabla, put, fosa, centrala proprie, locuibila, la cheie. Pret. 70.000. Euro. Tel. 0744.57.09.57 **70.000 €;** ☎0744.570.957/ 0762.099.829 adalexhouse@gmail.com

55. **Berceni,** Luica, S.U. 60 mp, curte 270 mp, 3 cam., 1970, la cheie, casa cu 3 camere Luica, Clubul Sportiv Temararii, 60 mp. pe un teren cu o suprafata de 270 mp, cu o deschidere de 10 m, centrala termica proprie gaz, aer conditionat, usa metalica intrare, **89.000 €;** ☎+40745502099 adipiciu@gmail.com

56. **Berceni,** Luica, casa P+1+M, teren 200 mp S.U. 190 mp, curte 200 mp, 5 cam., 2001, la rosu, Berceni adiacent Luica, vila P+1+M amprenta 130 mp, teren 200 mp, suprafata construita 262 mp, detine la parter 3 camere, bucataria, grup sanitar si garaj, iar la etaj 2 camere, pod (mansarda) balcon **115.000 €;** ☎0722.555.660 advaimob@yahoo.com

57. **Berceni,** Predeal, Sinaia, Mamaia, Transfagarasan S.U. 70 mp, curte 500 mp, 3 cam., 2021, la cheie, Vindem case modulare de diferite dimensiuni ce se pot asambla la orice adresa. Montajul dureaza cateva 3-7 zile, se pot amplasa pe cadre metalice, din lemn, sau pe platforme betonate. Izolate, rezistente **39.900 €;** ☎0799.877.999 cosmin@sudrezidential.ro

58. **Berceni,** pret promotional, vila, certificate verzi S.U. 140 mp, curte 358 mp, 4 cam., 2021, in constructie, Sud Rezidential va prezinta primul ansamblu de case certificate nZEB, structurate pe Parter+Etaj, suprafata teren 358 mp, suprafata utila 130 mp. Casele se vand finisate lux, toate utilitatile. **139.900 €;** ☎0734.050.550 cristian.bucurel@sudrezidential.ro

59. **Berceni,** Quantum Club Residence- Casa S.U. 128 mp, curte 358 mp, 4 cam., 2021, in constructie, cu certificat verde Complexul Quantum Club este compus din 68 unitati locative identice, de tip vila, unite in calcan cate doua (duplex) si din 4 cladiri cu functiuni mixte, ce dispun de diferite spatii comerciale ale ca **139.900 €;** ☎0726.863.405/ 0722.478.920 madalin@sudrezidential.ro

60. **Berceni,** Vidra, S.U. 129 mp, curte 359 mp, 4 cam., 2022, in constructie, ansamblu unic de case Eco cu sistem Google Smart Home Integrat, duplex P+1E, 129 mp utili, 358 mp teren, panouri solare, aer conditionat, finisaje premium, statie incarcare autoturism electric. Comuna Berceni **139.900 €;** ☎0722.969.283 razvan.ivan@sudezidential.ro

61. **Berceni,** Vidra, Calea Bucuresti S.U. 129 mp, curte 358 mp, 4 cam., 2021, in constructie, direct dezvoltator, comision 0, vila P+1, sistem Smart Home, comuna Berceni, Vidra, Quantum Club Residence, dvs aveti posibilitatea sa va personalizati casa, daca aceasta este rezervata din timp util. **139.900 €;**

62. **Berceni,** Vidra, Sector 4, S.U. 129 mp, curte 358 mp, 4 cam., 2021, in constructie, vila 4 camere la cheie, curte 280 mp, ansamblu rezidential ultra modern, sisteme smart Home, statie incarcare electrica, sistem panouri solare, sistem de racire inteligent, finisaje lux, **166.500 €;** ☎0799.877.999 cosmin@sudrezidential.ro

63. **Berceni,** Vidra, zona Dealul Verde, vila P+1 S.U. 105 mp, curte 400 mp, 3 cam., 2016, la cheie, singur curte, teren 400 mp, 3 camere+ dependinte (living, 2 dormitoare, 2 bai, bucatarie), curent, fosa, gaze, gard, locuibila. Pret. 75.000. Euro. Tel. 0744.57.09.57, **75.000 €;** ☎0744.570.957/ 0762.099.829 adalexhouse@gmail.com

64. **Berceni-** Cheile Turzii,la doar 100m de sector 4! S.U. 300 mp, curte 411 mp, 6 cam., 2008, la cheie, metrou la 800m,zona linistita,vila individuala,411mp,garaj,S+P+1E+M,dub la deschidere,392mp desf,4 gr sanitare,4balcoane,izolata,canalizare,centrala gaze,bolta de vie,verdeata,exclusivitate,seriozitate **300.000 €;** ☎0764.841.843

65. **Berceni.** Vila individuala deosebita, mobilata, utilata Berceni! S.U. 124 mp, curte 388 mp, 4 cam., 2017, la cheie, **160.000 €;** ☎0727.736.313 doru.chiriac@zonadesud.ro

66. **Berceni.** Vila individuala in comuna Berceni! S.U. 135 mp, curte 450 mp, 5 cam., 2021, proiect, **147.000 €;** ☎0727.736.313 doru.chiriac@zonadesud.ro

67. **Berceni.** Vila individuala premium finalizata in Berceni ! S.U. 124 mp, curte 427 mp, 5 cam., 2021, la cheie, **139.000 €;** ☎0727.736.313 doru.chiriac@zonadesud.ro

68. **Berceni.** Vila individuala, central, comuna Berceni ! S.U. 115 mp, curte 220 mp, 5 cam., 2021, **130.000 €;** ☎0727.736.313 doru.chiriac@zonadesud.ro

69. **Borsec** casa de vacanta S.U. 120 mp, curte 1050 mp, 3 cam., 1960, casa de vacanta cu 3 camere + veranda, dependinte cu teren 1050 mp cu ivor de apa minerala in curte, in statiunea balneo-climaterica Borsec, zona A, langa noile baze de tratament, partiile izvoare, **60.700 €;** ☎0769.732.368

70. **Bradulet Arges, Valea Vlasanului S.U. 75 mp, curte 5000 mp, 3 cam., 2019, la cheie, casa de vacanta cu acces direct la DJ, pozitie superba, reconditionata integral, materiale calitate superioara, mobila si electrocasnice noi, 2 terenuri, unul la 1000 m de casa cu amenajare piscicola, ☎0741.721.356**

71. **Bragadiru** - Sector 5 - Rahova Vila S.U. 140 mp, curte 460 mp, 4 cam., 2020, Supraf. construita la sol: 150 mpNr.bucatarii: 1Nr.bai: 3Nr.balcoane: 1An constructie: 2020Regim inaltime: P +1ENr.locuri parcare: 1 **100.000 €;** ☎0723.095.532

72. **Bragadiru,** Bucuresti, S.U. 100 mp, curte 150 mp, 4 cam., 2020, la cheie, zona verde, civilizata, constructie solida beton+ caramida, canalizare, centrala proprie, 2 locuri parcare, curte libera + terasa, caminul ideal pentru familie, liniste, natura, aer curat, **95.000 €;** ☎0722.350.066

73. **Bragadiru,** Buda, S.U. 290 mp, curte 1289 mp, 7 cam., 2006, la cheie, vila 7 camere, comision 0% la cumparator,P+1+M, an 2006, 3 bai, 3 terase, garaj, s. utila - 290 mp, s. totala - 379 mp, s. teren - 1.289 mp, centrala termica gaz **172.500 €;** ☎0736.333.063 florin.stanica@crsimobiliare.ro

74. **Bragadiru,** Judet Ilfov S.U. 451 mp, curte 419 mp, 12 cam., 2012, la cheie, vila noua, superba, 2012, finisaje lux, st=451 mp si teren 419 mp, 12 cam (6 dormitoare, 4 bai, 2 bucatarii, complet mobilata si utilata, semineu, parcare, terase si curte, centrala, panouri solare. **284.000 €;** ☎0725.427.427 office@dyas.ro

75. **Bragadiru,** Mc Donalds, strada Rahovei nr. 62, S.U. 420 mp, curte 320 mp, 10 cam., 2006, la cheie, Particular,Casa Vila P+1+M, teren 320 mp, deschidere 35 m, caramida, 10 camere, 5 grupuri sanitare, 3 bucatarii, terasa, imbunatatiri, centrala, gresie, faianta, parchet, ferestre pvc, usa metalica, izolata termic **250.000 €;** ☎0734.702.713

76. **Bragadiru,** unica in zona, P+1+M, 7 camere, 3 bai S.U. 352 mp, curte 350 mp, 7 cam., 2018, la cheie, Particular, caramida porotherm, 7 camere dec.e mari, inalte, 3 bai, buc si dressinguri imense, finisaje de calitate, totul nou, G+F+P+T+UM+CT. Toate utilitatile. Nu a fost facuta de dezvoltator. **175.000 €;** ☎0742.330.639

77. **Bran** jud.Brasov Sohodol S.U. 140 mp, curte 1000 mp, 4 cam., 2021, la rosu, Casa se vinde la rosu in interiorO casa de vis situata la 930 m altitudine cu vedere catre muntii Piatra Craiului, la vest, la est mtii.Bucegi iar la nord orasul Rasnov. Pe langa parter si masarda se poate amenaja si un apartament in pod, care este foarte generos. Casa dispune si de un beci pentru alimente.Terenul are o suprafata de 1000mp. Drum asfaltat-Casa are toate utilitatile racordate. Merita vizionat, investitia este sigura. **125.000 €;** ☎0722.284.284 dumitruaurel@yahoo.com

78. **Brancoveanu** S.U. 288 mp, curte 361 mp, 6 cam., 1998, la cheie, Brancoveanu metrou, particular, vand vila P+2E, suprafata 288 mp, lux, 6 camere, 3 holuri, 3 bai, 2 bucatarii, dressing, pod, 1 terasa, 4 balcoane, camara, garaj, teren 361 mp, gratar, gradina amenajata, negociabil, **460.000 €;** ☎0734.356.842

79. **Brancoveanu,** Nitu Vasile, vila S+P+2+M, 300 mp S.U. 172 mp, curte 220 mp, 7 cam., 2002, la cheie, construita 2002 bine compartimentata 7 camere spatioase 3 grupuri sanitare 3 balcoane, garaj la subsol, curte pavata, centrala termica proprie, aer conditionat, alarma, aproape scoala, gradinita, piata, **185.000 €;** ☎0722.555.660 advaimob@yahoo.com

80. **Brancoveanu,** vila in Bucuresti, sector 4, S.U. 223 mp, curte 270 mp, 4 cam., 2004, la cheie, proprietar vand vila P+1E+M an 2004 zona Brancoveanu Oltenitei sect. 4, cu 112 mp amprenta sol, 14 ml front stradal, suprafata construita 223 mp, pod mansardabil, teren 270 mp, sauna uscata, parcare, mobilata, negociabil. Tel. 0752340733, **386.500 €;** ☎0752.340.733 officesinaia@gmail.com

81. **Branesti,** Bajenari S.U. 88 mp, curte 300 mp, 3 cam., 2016, la cheie, 3cam, P+M, centrala termica proprie, gresie,faianta, parchet, termopan, caramida, toate utilitatile, gaze, curent, ST-300mp, amprenta la sol 88 mp, teren,12,25m deschidere, cadastru, intabulare, **85.000 €;** ☎0724.336.834

82. **Breaza,** Conac, 14 cam. 2,3 ha teren, piscina anexe S.U. 990 mp, curte 23000 mp, 14 cam., 1999, la cheie, Conac exclusivist 2,3 ha teren intravilan,14 cam., S+P+2E, 1100 mp SU, parterul este imbracat in lemn, elemente sculptate manual, piscina interioara, anexe, et. 1 si 2 renovate 2012. Pentru delatii 0737.481.773, **990.000 €;** ☎0737.481.773 euro.c.imobiliare@gmail.com

83. **Breaza,** judetul Prahova, S.U. 700 mp, vindem vila, demisol, parter, etaj si mansarda, 10 dormitoare si dependinte, terenul din incinta vilei 1400 mp; ☎0754.455.007

84. **Breaza,** Nicoresti, S.U. 200 mp, curte 700 mp, 6 cam., 1998, la cheie, zona superba, libera se poate viziona oricand, cadastru, intabulare, acceptam credit, variante, ocazie, **69.990 €;** ☎0753.075.109

85. **Bucur** Obor, casa pentru patru familii, 2 min sos Colentina, comision 0 S.U. 238.00 mp, curte 435.00 mp, 13 cam., 1980, la cheie, **285.000 €;** ☎031.630.14.52 contact@alexandrucordea.ro

86. **Bucuresti** S.U. 40 mp, curte 35 mp, 2 cam., 2021, la rosu, Casa modulara-rapida, eficienta si economica Tehnologie panouri SIP. Structura din lemn scandinav C24 Sandasa. Parter+etaj, 40 mp util. In orice locatie indiferent de anotimp. Termen livrare 30-50 zile. **24.400 €;** ☎0722.969.283 ivan.razvan@sudrezidential.ro

87. **Bucuresti** 7 S.U. 144 mp, curte 200 mp, 5 cam., 2007, la cheie, Locuinta 5 camere, P+M, apropiere de Dedeman Soseaua Giurgiului, sector 4, Bucuresti, an constructie 1960-2007, cu suprafata teren 200 mp, suprafata construita de 144 mp (102mp la sol si 42mp la mansarda), intabulata si cadastrata . **140.000 €;** ☎0744.377.099 lbogatu@yahoo.com

88. **Bucuresti,** Iancului S.U. 175 mp, curte 200 mp, 5 cam., 2010, la cheie, Iancului - Pache Protopopescu, Str. Ilarie Chendi, ofer spre vanzare vila deosebita, P+1, construita in anul 2010. 5 camere, 3 bai. **220.000 €;** ☎0731.602.907/ 0755.680.215 ionut.imobiliare2011@gmail.com

89. **Bucuresti,** sector 4 S.U. 180 mp, curte 150 mp, 5 cam., 2021, la cheie, Proprietar vand vila noua 2021 la cheie,zona centrala-5 min metrou Brancoveanu si Oraselul copiilor. Finisaje de calitate. **330 €;** ☎0724.700.445

90. **Bucurestii** Noi S.U. 110 mp, curte 300 mp, 4 cam., 1980, Casa 4 camere, semidec., partial amenajat, centrala proprie, cadastru si intabulare, la 3 minute de Carrefour, Leroy Merlin. **105.000 €;** ☎0737.629.067 mihaelaberechet@yahoo.com

Media şi Evoluţia preţurilor

VÂNZĂRI CASE-VILE

Medie realizată în baza ofertelor publicate în ziarul Anunţul Telefonic

ZONA	octombrie 2020	octombrie 2021	%
Berceni-Giurgiului	154.574	186.895	21%
Bucurestii Noi-Damaroaia	278.000	176.842	-36%
Colentina-Obor	158.669	154.500	-3%
Drumul Taberei-Ghencea	206.533	288.625	40%
Iancului, Mihai Bravu	238.533	257.767	8%
Militari	168.186	426.000	153%
Mosilor-Dacia	287.752	341.625	19%
Rahova-Sebastian	107.761	112.965	5%
Stefan cel Mare-Tei	248.167	292.000	18%
Titan-Dristor	152.543	231.790	52%
Unirii	175.100	225.750	29%
Victoriei-Romana	348.688	395.583	13%

91. **Bucurestii** Noi S.U. 110 mp, curte 152 mp, 4 cam., 2021, in constructie, Proprietar ofer spre vanzare vila p+1+pod compusa din 4 camere, 3 dressing-uri si 3 bai. Proprietatea prezentata este in curs de finalizare. Piscina exterioara. Finisaje superioare, incalzire in pardoseala **280.000 €;** ☎0752.162.719 carpatilor.otopeni@gmail.com

92. **Bucurestii** Noi Buc-Targoviste Str.Libelulei casa caramida teren 405mp S.U. 67.00 mp, curte 405.00 mp, 3 cam., 1970, la cheie, **140.000 €;** ☎0746.666.094 vlad@vladtrimbitasu.ro

93. **Bucurestii** Noi De vanzare casa veche teren 393mp S.U. 55 mp, curte 393 mp, 3 cam., 1950, la cheie, **189.000 €;** ☎0765.730.872 valeriu.preda@homess.ro

94. **Bucurestii** Noi, Laminorului, S.U. 52 mp, curte 260 mp, 3 cam., 1970, demolabila, casa batraneasca, anii '70 compusa din 3 camere, baie, bucatarie, hol, vestibul, Stc 70 mp, St teren 260 mp, deschidere 11.71 ml, toate utilitatile, certificat de urbanism P+1+M, Broker exclusiv, **110.000 €;** ☎031.108.12.74/ 0721.854.257 office@tophomeimob.ro

95. **Bucurestii** Noi, Soseaua Chitilei, Sector 1, Nord S.U. 256 mp, curte 409 mp, 5 cam., 2000, la cheie, Pod Constanta, Piata 16 Februarie, 13 minute metrou Jiului, vila P+1E+Pod, constructie 2000, 5 camere, 3 bai, garaj, teren 409mp, deschidere 13m, firma/rezidenta, liber, toate utilitatile. comision 0% **395.000 €;** ☎0727.400.855 goodestate@yahoo.com

96. **Buzau** Sarata Monteoru, vanzare pensiune 12 camere, S.U. 450 mp, curte 2000 mp, 12 cam., 2007, la cheie, ideal investitie, toate facilitatile, disponibila imediat, **270.000 €;** ☎0758.098.917/ 0758.098.905 georgian.draghia@galaxyimob.ro

97. **Campina,** oferta exclusiva, vanzare vila superba, S.U. 361 mp, curte 1800 mp, 7 cam., 1995, la cheie, Vanzare vila S+P+E Campina, Aleea Colinei, SC de 460,04 mp; SU de 361,31 mp, S teren 1,800 mp; an constructie 1995 - renovat 2019. Pret: 275.000, detalii: office@dyas.ro, mob: 0725.427.427, comision 0, **275.000 €;** ☎0725.427.427 office@dyas.ro

98. **CAMPULUNG** MUSCEL ultracentral, casa curte, constructie anul 2000, compusa din 2 apartamente a cate 2 camere, bucatarie, grup sanitar, gaze, apa curenta, teren 540 mp; ☎0722.551.873

99. **Campulung** Muscel, S.U. 110 mp, curte 980 mp, 6 cam., 1971, va prezint spre vanzare, casa cu 6 camere cu anexa, in Campulung-Muscel, aproape de centru, toate utilitatile, centrala termica, teren de 980 mp, 110 mp si anexa 45 mp, neg. **129.900 €;** ☎0728.330.208 tentantimobiliare@yahoo.com

100. **Campulung** Muscel, Arges, S.U. 160 mp, curte 8000 mp, 4 cam., 1950, imobil cu arhitectura traditionala urbana, musceleana, p+m+pod, din caramida, cu toate utilitatile, curte individuala, teren foarte generos - 8000 mp, amplasat central, zona deosebita, ocazie. **145.000 €;** ☎0722.518.991/ 0752.119.214

101. **Caramidarii** Vechi, Supeco, Lidl, Jysk S.U. 70 mp, curte 218 mp, 3 cam., 1975, demolabila, deschidere 17 m, suprafata totala 218 mp, amprenta 70 mp, 3 camere, bucatarie, 2 holuri, beci, magazie, curte pavata, pod, acoperis tigla. **41.990 €;** ☎0732.135.467 ramax2016@yahoo.com

102. **Casa** 3 camere - finalizata, dezvoltator - fara comision S.U. 70 mp, curte 250 mp, 3 cam., 2021, la cheie, **78.000 €;** ☎031.005.00.80 clienti@star-construct.ro

103. **Casa** 3 camere, aproape de parc, fara comision S.U. 70 mp, curte 250 mp, 3 cam., 2021, la cheie, **78.000 €;** ☎031.005.00.80 clienti@star-construct.ro

104. **Casa** cu curte peste 2.000 mp si gradina S.U. 300.00 mp, curte 2571.00 mp, 6 cam., 2007, la cheie, **229.888 €;** ☎0729.101.123 valeriu@valeriustancu.ro

105. **Casa** situata la 35 km de Bucuresti, S.U. 250 mp, curte 455 mp, 6 cam., 2008, la cheie, Casa 6 camere, doua bai una cu jacuzzi si cealalta cu cabina cu hidromasaj, bucatarie mobilata, gresie, faianta, centrala pe lemne, garaj, apa curenta, fosa septica, langa padure, vand partial mobilata, **90.000 €;** ☎0734.724.222 ranfloryy@gmail.com

106. **Casa.** Solutia ideala pentru o familie numeroasa, S.U. 213 mp, curte 505 mp, 5 cam., 2007, la cheie, **218.900 €;** ☎0735.551.422 florin.toma@catoma.ro

107. **Catelu** Theodor Pallady Titan S.U. 156 mp, curte 735 mp, 6 cam., 2017, la cheie, vila in Catelu, Titan, 6 camere, 4 bai, teren 735mp, peste 50 de pomi fructiferi, zona de vile selecte, **266.995 €;** ☎0721.019.990

108. **Central,** Sfanta Vineri, S.U. 300 mp, curte 471 mp, 8 cam., 1940, casa(2 apartamente cu 2 camere,1 apartament de 3 camere,garsoniera,1 pravalie,beci mare cu arcade), particular, exclus agentii imobiliare. Pret discutabil, **340.000 €;** ☎0722.683.463

109. **Cernica** Conac - 9 camere, 4 bai, 1000 mp, garaj S.U. 220 mp, curte 1000 mp, 9 cam., 1997, **295.000 €;** ☎0733.301.700 cristian.grigore@reian.ro

110. **Cernica,** A2, case de vanzare, direct dezvoltator, S.U. 153 mp, curte 312 mp, 4 cam., 2022, la cheie, preturi incepand de la 160.000 euro. Suprafata construita la cheie 188 mp, teren aferent de la 225-305 mp, **165.000 €;** ☎0737.051.703 vanzari.artresidence@gmail.com

111. **Cernica,** A2, Fashion House Outlet, S.U. 134 mp, curte 322 mp, 4 cam., 2022, la cheie, case de vanzare, direct dezvoltator, preturi incepand de la 165.000 euro. Suprafata construita la cheie 164 mp, teren aferent de la 159 mp pana la 331 mp.Toate utilitatile, **165.000 €;** ☎0737.051.703 vanzari.artresidence@gmail.com

112. **Cernica,** acces rapid din A2, Posta, stadion, S.U. 150 mp, curte 545 mp, 4 cam., 2009, la rosu, casa ridicata la rosu, fara racorduri la utilitati, inconjurata de case locuite. Casa a fost inceputa in 2008-2009. constructia a fost intrerupta. Situata langa stadionul satului, **32.900 €;** ☎+40744349967 office@erre.ro

113. **Cernica,** vila cuplata moderna, S.U. 99 mp, curte 246 mp, 4 cam., 2021, la cheie, **110.000 €;** ☎0742.893.157 comunicari@danieldobre.ro

114. **Cernica-** vila cuplata excelent realizata si bine pozitionata. S.U. 99.70 mp, curte 246.00 mp, 4 cam., 2021, la cheie, **110.000 €;** ☎0742.893.157 comunicari@danieldobre.ro

115. **Chiajna,** 2 imobile de lux, 2 piscine, S.U. 690 mp, curte 5000 mp, 11 cam., 2009, la cheie, teren de tenis lac, doua case de lux, teren 5.000 mp, 11 camere, 2 piscine - interioara si exterioara, teren de tenis cu nocturna, crama, ponton cu acces direct catre lac. Comision 0, **1.550.000 €;** ☎0723.271.439 cosmin.cojocaru@yahoo.com

116. **Chiajna,** casa la cheie, S.U. 114 mp, curte 200 mp, 4 cam., 2006, la cheie, se vinde mobilata si utilata, la cheie, living mare, trei dormitoare la etaj, plus mansarda locuibila p+1+m, renovata, curte individuala, in viitorul apropiat canalizare, foarte aproape de Rezidence Bacriului, garaj, tigla lindab, acte, pret neg., **155.000 €;** ☎0723.118.758/ 0723.118.778 adrianaolteanu@ymail.com

117. **Chiajna,** Tineretului, S.U. 147 mp, curte 301 mp, 4 cam., 2015, la cheie, vila individuala, P+1+M, construita in anul 2015 pe teren cu suprafata de 301 mp. Casa este construita in zona mixta la 200 m de capatul STB 178, zona cu multe facilitati. Se vinde mobilata si utilata **215.000 €;** ☎0748.221.317 artcityconstruct@gmail.com

118. **Chitila** S.U. 100 mp, curte 500 mp, 4 cam., 1970, la cheie, Casa caramida BCA, 3 dormitoare, dec.e, 1living, 2 gr sanitare, hol terasa, mici imbunatatiri toate actele. **65.000 €;** ☎0731.136.698 Carmen_alice82@yahoo.com

119. **Chitila** S.U. 90 mp, curte 342 mp, 4 cam., 1965, demolabila, vand casa demolabila in orasul Chitila, judetul Ilfov **57.000 €;** ☎0739.414.035 mihaiguta87@yahoo.com

120. **Chitila** Soseaua S.U. 90 mp, curte 224 mp, 5 cam., 1968, casa cu 5 camere dec.a, toate utilitatile, trebuie renovata, suprafata totala 224 mp, amprenta 90 mp, curte, zona excelenta, garaj, beci, pret negociabil **112.000 €;** ☎0723.118.778/ 0723.118.758 adrianaolteanu@ymail.com

121. **Chitilei** Casa P+1- 5 camere-Metrou Jiului S.U. 101 mp, curte 84 mp, 5 cam., 2000, la cheie, Metrou Jiului - Casa 5 camere P+1etaj, an constructie 2000, curte, centrala termica, racordata la toate utilitatile, acoperis schimbat in 2019, se poate preda mobilat/utilata. **224.500 €;** ☎0748.568.563

122. **Ciolpani,** S.U. 200 mp, curte 700 mp, 5 cam., 2021, la cheie, vila s+p+1 constructie din caramida cadre beton locuita, utilata, mobilata, laga manatirea Tiganesti Ciolpani, toate utilitatile, curte proprie 700 mp. Direct proprietar. **185.000 €;** ☎0723.049.152 any_nistor@yahoo.com

123. **Ciorogarla** casa de vanzare S.U. 110 mp, curte 319 mp, 5 cam., 2019, la cheie, **124.000 €;** ☎0720.592.299 flandaservimpex2@yahoo.com

124. **Ciorogarla** Vila individuala zona rezidentiala S.U. 147 mp, curte 500 mp, 5 cam., 2021, la rosu, Vila individuala, spatioasa, 5 camere mari, 3 grupuri sanitare, gradina foarte mare 500 mp, situata intr-o zona rezidentiala din Ciorogarla , bransata la toate utlitatile.Comision 0%Dezvoltator **149.900 €;** ☎0747.121.325 adrian@ansambluri-noi.ro

125. **Ciorogarla,** Alege-ti casa preferata din minicomplex! Ciorogarla, Ilfov S.U. 78 mp, curte 390 mp, 3 cam., 2021, in constructie, **87.950 €;** ☎0748.889.926 ionut.stancu@imobiliare-acasa.ro

126. **Ciorogarla,** Alege-ti casa preferata din minicomplex! Ciorogarla, Ilfov S.U. 106 mp, curte 393 mp, 4 cam., 2021, la cheie, **95.950 €;** ☎0748.889.926 ionut.stancu@imobiliare-acasa.ro

127. **Ciorogarla,** vila 5 cam. 140 mp utili, singur curte S.U. 140 mp, curte 314 mp, 5 cam., 2019, la cheie, vila individuala Ciorogarla, 5 cam, 140 mp utili, an c, tie 2019, teren 314 mp, toate utilitatiile, gaze, apa, canalizare, complet finisata, g, f, p, t, um, izolatie termica, centrala termica, ac, Exclusivitate. Agentie **129.000 €;** ☎0762.039.796

128. **Ciorogarla-** Ilfov- Iuliu Maniu S.U. 145 mp, curte 500 mp, 5 cam., 2021, la rosu, Vila moderna, foarte spatioasa cu finisaje de cea mai buna calitate din import. Casa are sistem de incalzire in pardoseala, camere luminoase, curte mare de 500mp zona rezidentialaDezvoltatorCiorogarla **149.900 €;** ☎0747.121.325 adrian@ansambluri-noi.ro

129. **Cismigiu,** Popa Tatu, adiacent, S.U. 450 mp, curte 600 mp, 11 cam., 1900, la rosu, casa vila S+P+1+M, amprenta 150 mp, renovabila, teren 600 mp, curte 450 mp libera cf, pret 580.000 euro, rog seriozitate, **580.000 €;** ☎0784.250.550/ 0720.533.650 teraimobiliare@yahoo.com

130. **Cismigiu,** vanzare casa vila, S.U. 1000 mp, curte 526 mp, 16 cam., 1890, proiect, Cismigiu casa vila D+P+1+M+pod mansardabil, constructie 1890, zona protejata, nu este monument stare renovabila, 16 cam., 3 bai, 2 bucatarii, 6 wc, garaj, comision 3% + TVA fact. **999.000 €;** ☎0763.863.822/ 0722.560.930 teraimobiliare@yahoo.com

★★★★★★★★★★★★★★★★★★★★

131. **CLINCENI S.U. 120 MP, CURTE 250 MP, 5 CAM., 2022, LA CHEIE, COMPLEX REZIDENTIAL FORMAT DIN 4 CASE INDIVIDUALE. LA PARTER SUNT 60 MP LOCUIBILI /75 CONSTRUITI FORMATI DIN: BUCATARIE, LIVING, BAIE, CAMERA TEHNICA SI UN DRESSING. LA ETAJ ACEIASI SUPRAFATA FORMATA DIN 3, 118.000 €; ☎0723.370.285 VLAD@IDEEASTIL.RO**

★★★★★★★★★★★★★★★★★★★★

132. **Clinceni** - vila spatioasa, cu posibilitatea de a gazdui doua familii S.U. 171.51 mp, curte 602.00 mp, 5 cam., 2007, la cheie, **185.000 €;** ☎0742.893.157 comunicari@danieldobre.ro

133. **Clinceni,** Domnesti, S.U. 95 mp, curte 340 mp, 4 cam., 2021, in constructie, case noi pe parter direct de la proprietar, living cu bucatarie open space, 3 dormitoare, 2 bai, camera tehnica, curent, gaze, put apa, fosa septica, centrala proprie, calorifere, finisaje. Se accepta credit. **95.000 €;** ☎0766.708.293

134. **Clinceni,** str. Principala, casa tip duplex clasic S.U. 330 mp, curte 977 mp, 10 cam., 2008, la cheie, 2 apartamente pe parter si etaj mansardat, identice si in oglinda, constructie solida, izolata termic, pivnita, finisaje de calitate, contorizare separata. Vecinatati: Domnesti. Bragadiru, Bucuresti **265.000 €;** ☎0722.393.151 libra.imobiliare@gmail.com

135. **Clinceni-** Putul Olteni S.U. 98 mp, curte 400 mp, 3 cam., 2021, la cheie, Oferta ! Casa individuala 3 camere, baie, bucatarie, baie, pod mansardabil, Clinceni - Olteni, toate utilitatile, la cheie! **85.000 €;** ☎0770.391.046 office@liderimob.srl

136. **Clinceni-Domnesti** S.U. 75 mp, curte 290 mp, 3 cam., 2021, in constructie, case noi pe parter direct de la proprietar, living, bucatarie inchisa, 2 dormitoare, baie, pod, curent, gaze, put apa, fosa septica, centrala proprie, calorifere, finisaje. Se accepta credit. **85.000 €;** ☎0766.708.293

137. **Clinceni-Domnesti** S.U. 95 mp, curte 370 mp, 4 cam., 2020, la cheie, case noi pe parter direct de la proprietar, su. 95 mp, living cu bucatarie open space, 3 dormitoare, 2 bai, curent, put apa, fosa septica, centrala proprie, calorifere, finisaje. Se accepta credit. **86.000 €;** ☎0766.708.293/ 0723.561.224 postolovmadalin@gmail.com

138. **Colentina** Europa. Cartier Ion Creanga S.U. 150 mp, curte 250 mp, 4 cam., 2000, la cheie, Imobiliare Nelbo vinde in exclusivitate Colentina Cap tramvai 21 Europa CASA 4 camere baie bucatarie hol dec.a, 250mp teren.150 casa. Deschidere dubla. constructie 2000 caramida, parchet masiv, centrala gaze, apa, canalizare, geam termopan, invelita cu tigla. C+I. **159.000 €;** ☎0758.200.203 Nelboimobiliare@yahoo.com

139. **Colentina,** Andronache, S.U. 50 mp, curte 131 mp, 2 cam., 2005, la cheie, urgent vand casa impecabila, curata, frumos personalizata, curte amenajata, zona linistita, acces facil mijloace de transport in comun. Pentru alte informatii nu ezitati a ma suna sau trimite mesaj whatsapp, **114.800 €;** ☎0735.386.877 simionimobiliare.office@gmail.com

140. **Colentina,** Andronache, S.U. 140 mp, curte 140 mp, 3 cam., 2015, urgent vand casa mobilata si utilata, zona impecabila, pentru alte informatii va rog sunati sau trimiteti mesaj whatsapp. Actele cadastrale, energetic sunt la zi. Acces facil mijloace de transport STB, **165.000 €;** ☎0735.386.877 simionimobiliare.office@gmail.com

141. **Colentina,** Doamna Ghica, Aleea Sinaia S.U. 80 mp, curte 54 mp, 4 cam., 2007, la cheie, casa 4 cam tip duplex pe pamant p+1+pod mansardabil, 110 mp construit, stare locuibila foarte buna PRET 110000 EURO rog seriozitate, comision 3500E+TVA facturabil, rog seriozitate **110.000 €;** ☎0784.931.644/ 0720.533.650 teraimobiliare@yahoo.com

142. **Comuna** Berceni S.U. 120 mp, curte 200 mp, 4 cam., 2019, la cheie, 90000Â - su: 120 mp+200 mp curte/vila in duplex, la cheie Comuna Berceni-Ilfov **90.000 €;** ☎0723.459.964

143. **Comuna** Berceni S.U. 110 mp, curte 380 mp, 4 cam., 2021, in constructie, Casa P+M, 4 cam, put forat, fosa septica, 2 grupuri sanitare, terasa, teren 380 mp. Imobil in faza de constructie. Autorizatie valabile pana in Martie 2023. Se pot face modificari in proiect dupa necesitati. Va pot oferi consultanta si ajutor pentru documente si constructie. **50.000 €;** ☎0764.909.290 victorteodor@yahoo.com

144. **Comuna** Berceni S.U. 105 mp, curte 250 mp, 4 cam., 2021, la cheie, proiect imobiliar nou amplasat in zona noua rezidentiala comuna Berceni. Vila dispune de- 243.64 mp teren (168.47 curte libera) - 114.46 mp utili. Constructie P+1+Pod, **135.000 €;** ☎0728.070.610/ 0728.070.610 andrei.dominiteanu@sudrezidential.ro

145. **Comuna** Berceni S.U. 115 mp, curte 230 mp, 3 cam., 2012, la cheie, vila P+1+pod, supraf. locuibila 115 mp, teren 230 mp, gaze, curent, fosa septica, hidrofor, termopane, izolata termic, terasa, 2 grupuri sanitare 3 camere, bucatarie, curte amenajata, se vinde mobilata utilata **120.000 €;** ☎0722.766.766 dragos_imob@yahoo.com

146. **Comuna** Berceni S.U. 132 mp, curte 244 mp, 4 cam., 2021, in constructie, vila, case verzi, smarthome, comuna Berceni, 4 camere, ansamblu rezidential, STB, spatii verzi, piste biciclete, parcari, finisaje premium, soseaua de centura, priza masina electrica, gradini amenajate **178.381 €;** ☎0760.924.814/ 0799.877.999 valentin.fleancu@sudrezidential.ro

147. **Comuna** Berceni - Primarie S.U. 90 mp, curte 327 mp, 4 cam., 2021, la cheie, Berceni Comuna - Primarie, vila individuala, P+1, 327 mp teren, finisata complet la cheie, curte amenajata, structura beton, pereti caramida, toate utilitatile, parcare in curte. **99.000 €;** ☎0731.308.398 george@sudrezidential.ro

148. **Comuna** Berceni Duplex S.U. 111 mp, curte 300 mp, 4 cam., 2021, la rosu, 2 case tip duplex in comuna Berceni cu finalizare in Noiembrie-Decembrie.Fiecare casa are o suprafata utila de 111 MP si o curte de 150 MP.Casele sunt la rosu. **114.000 €;** ☎0769.651.162

149. **Comuna** Berceni, S.U. 140 mp, curte 360 mp, 4 cam., 2021, in constructie, Smart Home - Quantum Club Village Residence. Casa eficienta energetic **139.900 €;** ☎0743.062.888 iulian.cretu@sudrezidential.ro

150. **Comuna** Berceni, case individuale premium, locatie de vis S.U. 117 mp, curte 358 mp, 4 cam., 2021, **100.000 €;** ☎0727.736.313 doru.chiriac@zonadesud.ro

151. **Comuna** Berceni, Ilfov S.U. 118 mp, curte 250 mp, 4 cam., 2016, la cheie, Se vinde casa in Comuna Berceni, zona Petru Rares, strada asfaltata, zona foarte buna si linistita la 7 min de mers pe jos pana la statia de STB. Pretul este negociabil **136.000 €;** ☎0729.897.890 dianaadddy@yahoo.com

152. **Comuna** Berceni, sos principala, panouri solare S.U. 129 mp, curte 358 mp, 4 cam., 2021, in constructie, Quantum Club Residence - Vila Duplex - Sistem Smart Home integrat - 358 mp teren - P+1 **166.481 €;** ☎0769.449.364 marius@sudrezidential.ro

153. **Comuna** Berceni, Vila 4 camere soseaua principala. S.U. 124 mp, curte 205 mp, 4 cam., 2022, la cheie, Vila 4 camere, acces la soseaua Principala (1Mai), Aer conditionat, Incalzire prin pardoseala, statie de incarcat masina electrica, finisaje lux posibilitate de alegere a gresiei si faiantei. **139.000 €;** ☎0724.205.825/ 0722.478.920 grigore_stelian@yahoo.com

154. **Comuna** Fundata, jud. Brasov, S.U. 250 mp, curte 1088 mp, 7 cam., 1995, la cheie, vand casa de vacanta in com. Fundata, jud. Brasov. Casa poate fi transformata in pensiune turistica, **160.000 €;** ☎0745.056.904 mironescu_andreea@yahoo.com

Imobiliare vânzări **CASE, VILE**

155. **Comuna** Olteni, judetul Ilfov, S.U. 160 mp, curte 120 mp, 4 cam., 1980, la cheie, 4 camere, baie, bucatarie, hol, anexe, constructie caramida, acoperita cu tabla, centrala termica pe gaz, termopan, pivnita, libera, dec.a, cadastru, intabulare, se afla in comuna Olteni, 15 km de Bucuresti, **55.000 €;** ☎0787.638.327/ 0762.966.973 neacsunela.nela@yahoo.com

156. **Comuna** Pantelimon, S.U. 80 mp, curte 75 mp, 2 cam., 2007, la cheie, comuna Pantelimon, casa 2 camere parter + mansarda, bucataria, terasa suprafata de 80 mp, an 2007, canalizare, apa, gaze la poarta, teren in concesiune 75 mp **40.000 €;** ☎0722.217.638 viofull@yahoo.com

157. **Comuna** Roata, sat Sadina, S.U. 40 mp, curte 1300 mp, 2 cam., 1970, la cheie, casa caramida, 2cam., baie, bucatarie, casa modesta termopan, 45km de Bucuresti, cadastru, intabulare, apa curenta canalizare gaze in poarta **16.500 €;** ☎0731.136.698 Carmen_alice82@yahoo.com

158. **Comuna** Tunari, jud. Ilfov, S.U. 135 mp, curte 397 mp, 4 cam., 2008, la cheie, com. Tunari casa solida 3 dormitoare, living, bucatarie, baie, bucatarie de vara teren de 397 mp deschidere la strada asfaltata de 16,5 m, curte amenajata, pomi fructiferi, vita de vie zona linistita **125.000 €;** ☎0723.261.575/ 0723.261.575 tudorsimobiliare@yahoo.com

159. **Corbeanca** S.U. 120 mp, curte 450 mp, 4 cam., 2022, la cheie, zona noua, strada Ciocarliei, acceptam credit, variante, finisaje la alegere, **150.000 €;** ☎0753.075.109

160. **Corbeanca,** S.U. 600 mp, curte 4000 mp, 10 cam., 2000, la cheie, Complex de lux Corbeanca format din doua vile cu ponton la lac. Val.1.490.000 Euro,https://youtu.be/4lnRGZjPlpA ☎+40744526809 uticafj@yahoo.com

161. **Corbeanca,** Laguna Albastra, Lac, S.U. 124 mp, curte 250 mp, 4 cam., 2020, la cheie, vila P+1, tip duplex, curte libera- 180 mp, 124.15 mp utili totali, 51 mp+ 13.15 mp pe parter si 58 mp+ 2 mp balcon), finisata complet. **128.000 €;** ☎0722.147.959 dragneaeurobest76@gmail.com

162. **Corbeanca-** aproape lac- padure-primarie-scoala S.U. 190 mp, curte 420 mp, 5 cam., 2021, la cheie, casa Corbeanca parter- etaj- pod construita 2021 din bca- beton **175.000 €;** ☎+40734011226 COSTELPACEA@YAHOO.CO.UK

163. **Cotroceni,** Facultatea de Medicina, Eroii Sanitari, S.U. 365 mp, curte 365 mp, 12 cam., 1938, la cheie, 5 minute metrou, stradal, D+P+E+POD, 12 camere, teren 365 mp, deschidere la strada 12 m, renovata in 2010, centrala, gresie, faianta, parchet, termopane, aer conditionat, toate actele **870.000 €;** ☎0728.777.132 office@ramax.ro

164. **Cotroceni,** Gradina Botanica, S.U. 430 mp, curte 355 mp, 11 cam., 1937, la cheie, un cartier de elita, aspirational, cu o vegetatie amplificata de parfumul proaspat si energizant al Gradinii Botanice. 11 camere, 7 bai, curte, garaj, crama, 4 intrari, 2 scari interioare, D+P+E+M, **790.000 €;** ☎0721.115.770 dragomirdianamaria@gmail.com

165. **Cotroceni,** langa Parc Romniceanu si Liga de Fotbal S.U. 64 mp, curte 75 mp, 3 cam., 1934, la cheie, Proprietar Parter Vila/P+1, cu curte amenajata in proprietate, instalatiile si centrala schimbate, renovat si reconsolidat integral, finisaje lux, bucatarie mobilata si utilata, **169.000 €;** ☎0720.161.339

166. **Cotroceni. Doresc colaborare avocat negociator imobiliar pentru vanzare mostenire, vila +teren Cotroceni, ofer 10-15% din vanzare; ☎0760.937.835**

167. **Crevedia,** Dambovita S.U. 140 mp, curte 616 mp, Casa Crevedia,constructie noua,partial amenajata avand o curte spatioasa merita vazuta! Zona curata si linistita de vile. **64.850 €;** ☎0721.372.512/ 0769.668.915

168. **Dacia** adiacent Rasuri cu Ion Ursu vanzare casa S.U. 400 mp, curte 840 mp, 10 cam., 1929, proiect, si teren. Casa si teren 840 mp toate facilitatile 10 cam, cf libera pretrabila office, gradinita,after scull, afacere, pret disc, comision 3%+tva fact, **770.000 €;** ☎0720.533.650/ 0761.255.433 sc.teraimobiliare@gmail.com

169. **Dacia,** Toamnei, intrare separata din strada S.U. 175 mp, curte 212 mp, 4 cam., 1926, direct proprietar, etaj 1/P+1 1926, acces direct din strada, st=171 mp din 380 mp in indiviziune, curte 162 mp, 4 camere dec.e si dependinte, garaj in curte, su=175 mp, sd = 212 mp, ct, **360.000 €;** ☎0722.764.944

170. **Dambovita** - Butimanu curte 1305 mp, Casa cu deschidere in lac, casa amprenta sol 155 mp+etaj 1, teren 1305 m. **62.000 €;** ☎0721.372.512/ 0769.668.915

171. **Darasti,** Ilfov, Magurele, S.U. 160 mp, curte 650 mp, 4 cam., 2019, la cheie, acces sosea alfaltata, 4 camere, an 2019, termopan, fresie faianta, aer conditionat, pivnita, dec., mobilat si utilat **85.000 €;** ☎0728.530.366 terenuris5@gmail.com

172. **Darza,** Crevedia S.U. 260 mp, curte 460 mp, 5 cam., 2008, la cheie, proprietar, vand vila in satul Darza, Crevedia, in apropiere de Buftea, la o distanta de Bucuresti de 13 km. Suprafata utila 260 mp + posibilitate de amenajare mansarda de apx. 100 mp. Teren: 480 plus cale de servitute inchisa, deservind doar aceasta proprietate. Ca si compartimentare avem un living, o baie cu dus, o bucatarie si un dormitor la parter, 3 camere spatioase, o terasa mare si 2 bai la etaj 1 **180.000 €;** ☎+40722769224 bancila_georgiana@yahoo.ro

173. **Decebal** Piata Alba Iulia S.U. 228 mp, curte 95 mp, 7 cam., 2001, Decebal-Piata Alba Iulia, casa P+1+M cu suprafata utila desfasurata de 228 mp, constructie finalizata in 2001, ridicata pe teren de 95,4 mp, curte 34 mp cu acces auto **320.000 €;** ☎0740.023.488/ 0727.256.147 nicoli.imobiliare@gmail.com

174. **Dobreni.** Vila individuala, finalizata, Dobreni ! S.U. 83 mp, curte 300 mp, 3 cam., 2021, la cheie, **88.500 €;** ☎0727.736.313 doru.chiriac@zonadesud.ro

175. **Dobroesti,** Pantelimon S.U. 92 mp, curte 288 mp, 3 cam., 2021, la cheie, casa parter 100 mp + pod mansardabil cu placa - pozitie excelenta. Casa este constuita in zona noua de vile cu acces rapid din Pantelimon spre Dobroiesti si respectiv Sos. Fundeni sau Sos. Pantelimon. **119.000 €;** ☎0752.202.070

176. **Dobroiesti,** Fundeni, S.U. 170 mp, curte 348 mp, 4 cam., 2021, la cheie, Zona centrala, vila superba, P+1+POD, 170 mp, 348 mp teren, 3 bai, 2 balcoane, la cheie garaj 2 masini, clasa energ. A, totul nou, superba, pozitie excelenta, merita, toate utilitatile **195.000 €;** ☎0728.879.796

177. **Domenii** - Casin, vila d+p+1+m, teren 508 mp S.U. 150 mp, curte 508 mp, 6 cam., 1940, str.Sandu Aldea,vila renovabila, constructie 1940, suprafata utila 150 mp, dispusa pe demisol, parter, etaj si mansarda, garaj, teren 508 mp, vecinatati selecte, oportunitate de investitie. **1.000.000 €;** ☎0721.270.266 dorina@21imobiliare.ro

178. **Domenii,** Mihalache, casa individuala, oportunitate de dezvoltare in zona, S.U. 61 mp, curte 160 mp, 3 cam., 1930, la cheie, **195.000 €;** ☎0799.029.263 raluca.timofti@catoma.ro

179. **Domnesti** S.U. 165 mp, curte 670 mp, 4 cam., 2017, la cheie, Casa 4 camere, parter+etaj+pod inalt avand o suprafata desfasurata de 165mp. Imobilul are o curte generoasa de 670 mp, cu pomi ornamentali si gazon cu sistem de irigare automat cu programator. **179.000 €;** ☎0735.897.199 officedrumultaberei@gmail.com

180. **Domnesti** S.U. 160 mp, curte 259 mp, 4 cam., 2010, la cheie, casa finalizata 2010, Domnesti, 6km pana la centura Bucuresti, 20km de Piata Unirii, P+1, 4 camere, 160mp construiti, teren 259mp, gard beton, canalizare la poarta, utilitati, liber imediat **89.000 €;** ☎0720.451.235 cosmin.olinici@yahoo.com

181. **Domnesti** S.U. 147 mp, curte 330 mp, 4 cam., 2021, la cheie, Oferta ! casa duplex p+1 in complex rezidential, 4 camere, 2 bai, terasa, curte 380 mp, toate utilitatile ! **120.000 €;** ☎0770.391.046 office@liderimob.srl

182. **Domnesti** strada Teiului S.U. 290 mp, curte 600 mp, 6 cam., 2019, la rosu, Oferta ! Vila 6 camere, 3 bai,4 balcoane, terasa, curte 600 mp ! **85.000 €;** ☎0770.391.046 office@liderimob.srl

183. **Domnesti** Vila cocheta -reducere la plata integrala S.U. 121 mp, curte 355 mp, 4 cam., 2016, la cheie, Particular, vila moderna P+E, din caramida, izolata exterior si interior, 4 camere dec, 3 bai, buc, spatii depozitare, G+F+P+T+CT, la gata, reducere de la 128 la 118 mii Eur pt plata cash, ocazie **118.000 €;** ☎0742.330.639

184. **Domnesti,** S.U. 92 mp, curte 330 mp, 4 cam., 2021, la cheie, Casa individuala 4 camere Domnesti, P+M, 2 bai, bucatarie, terasa, dresing, spatiu tehnic, semineu,toate utilitatile ! **90.000 €;** ☎0770.391.046 office@liderimob.srl

185. **Domnesti,** S.U. 107 mp, curte 417 mp, 4 cam., 2020, la cheie, Vanzare vila 4 camere, c-tie 2020, P+Pod, 107 mp, **137.000 €;** ☎0731.609.187 adrian.evidentlow@gmail.com

186. **Domnesti,** Ciutaci, S.U. 130 mp, curte 200 mp, 4 cam., 2021, in constructie, termen finalizare sfarsit de luna noiembrie, finisaje se pot pune dupa preferintele clientului, amprenta 110 mp, tereasa 12 mp, doar parter, canalizare, gaze, curent electric, pret neg., **98.000 €;** ☎0723.118.758/ 0723.118.778 adrianaolteanu@ymail.com

· · · · · · · · · · · · · · · · · · ·

187. **DOMNESTI, ILFOV S.U. 161 mp, curte 467 mp, 5 cam., 2016, la cheie, VANZARE VILA, CONSTR. 2016, TEREN 467 MP, CONSTRUCTIE 162 MP SUPRAFATA UTILA, 4 DORMITOARE, 1 LIVING, 2 GR. SANITARE, BUCATARIE, HOL, DRESSING TERASA, MOBILATA, UTILITATI INDIVIDUALE, 160.000 €; ☎0745.999.433 amaliarezident@yahoo.com**

· · · · · · · · · · · · · · · · · · ·

188. **Domnesti,** Ilfov, S.U. 142 mp, curte 280 mp, 4 cam., 2021, la cheie, casa p+pod in Domnesti, Ilfov, pe str. Fortului **125.000 €;** ☎0727.599.991 bigboyady@yahoo.com

189. **Domnesti,** Narciselor, S.U. 210 mp, curte 300 mp, 4 cam., 2021, in constructie, vila duplex 4 camere P+1+M, 210 mp utili, 300 mp teren, se livreaza la cheie, finalizare decembrie 2021, acces asfalt, 3 min. centura, zona de case, avans 40%, fara comision, **135.000 €;** ☎0749.115.511/ 0749.115.511 proprietatinoi@gmail.com

190. **Domnesti,** Narciselor, S.U. 186 mp, curte 300 mp, 4 cam., 2021, in constructie, vila P+1+M, 186 mp utili, 300 mp teren, avans 40%, drum asfaltat, 3 min. centura, zona linistita de vile, se livreaza la cheie si cu toate utilitatile, finalizare decembrie 2021, fara comision, **115.000 €;** ☎0749.115.511/ 0745.005.500 proprietatinoi@gmail.com

191. **Domnesti,** sat Teghes, Ilfov, S.U. 220 mp, curte 1225 mp, 5 cam., 2008, la rosu, vila in Domnesti, Teghes, pe un teren de 1225 mp, desc.18, parter locuibil, mansarda open la rosu, necasita investitie, 75000 euro plata cash, negociabil, cadastru-intabulare, autorizatie, receptie. **64.999 €;** ☎0760.654.542 george.concept@yahoo.com

192. **Domnesti,** Vila Irish, S.U. 160 mp, curte 253 mp, 4 cam., 2014, la cheie, complexul rezidential Irish Vila, casa p+1+M, 3 dormitoare, living, doua bai, bucatarie, camera de serviciu, curte amenajata, toate actele, libera, **129.500 €;** ☎0765.404.303/ 0723.796.911

193. **Dorobanti,** S.U. 74 mp, curte 110 mp, 2 cam., 1955, la cheie, ASE, casa cocheta, amenajata, mobilata, utilata, 125.000 euro **125.000 €;** ☎0758.230.770 androsconfortcasa@gmail.ro

194. **Dorobanti,** Capitale S.U. 482 mp, curte 365 mp, 13 cam., 1930, la cheie, proprietar vand vila. Compartimentarea interioara recomanda vila drept locatia ideala pentru birouri de lux, dar poate fi reamenajata cu usurinta pentru a obtine o resedinta privata. Clasa energetica A **1.900.000 €;** ☎0722.200.926/ 0722.339.400 office@romconsulting.ro

195. **Dorobanti,** vanzare casa vila, S.U. 210 mp, curte 189 mp, 6 cam., 1949, la cheie, Dorobanti, Hotel Sheraton, ASE, adiacent Ernest Brosteanu, 6 cam. S+P+1+M+curte 100 mp, stare foarte buna, locuibila, cf, toate utilitatile, pret 499.999 euro usor disc., comision 3%+tva facturabili, **499.999 €;** ☎0784.060.021/ 0722.560.930 sc.teraimobiliare@gmail.com

196. **Dragomiresti** Vale Casa duplex 4 dormitoare S.U. 113 mp, curte 108 mp, 5 cam., 2015, **99.900 €;** ☎031.005.04.10 ileana@kw.ro

197. **Dridu-** Snagov S.U. 80 mp, curte 1000 mp, 3 cam., 2018, la cheie, Casa (electricitate si apa, fosa sept, izolata termic) P+mansarda 2 cam la parter+mansarda necompartimentata. Garaj 30mp+ anexe+magazie 15 mp. 70 de pomi fructiferi. Schimb gars/apt Buc. **40.000 €;** ☎0724.959.927 luanne.teller@gmail.com

198. **Drumul** Cheile Turzii, S.U. 94 mp, curte 344 mp, 3 cam., 1957, la cheie, teren 344 mp, constructie 93 mp, casa renovabila, toate utilitatile sau constructie noua, dubla deschidere, **134.000 €;** ☎0745.156.644

199. **Drumul** Negru, Pipera, Erou Iancu Nicolae S.U. 330 mp, curte 1000 mp, 9 cam., 2003, la cheie, vanzare vila Drumul Negru, Pipera, lux, teren 1000 mp, subsol, parter, etaj, 9 noua camere, 4 patru bai, spatii depozitare, bucatarie, sala fitness, garaj, curte mare spatioasa, finisaje calitate. **690.000 €;** ☎0722.783.630 elena@pikaso.ro

200. **Drumul** Sarii, Lt. Col. Constantin Marinescu S.U. 210 mp, curte 150 mp, 5 cam., 1998, la cheie, casa P+2+Pod+garaj subteran, casa caramida, living+4 dormitoare, bucatarie, 3 bai, singur curte, st=150 mp, amprenta=70 mp, sc=210 mp, dubla deschidere, anvelopata, toate utilitatile, gresie, faianta, parchet, termopan, **385.000 €;** ☎0731.144.152

201. **Drumul** Taberei, Ghencea vila exceptionala lux S.U. 230 mp, curte 600 mp, 6 cam., 2005, la cheie, Vila de vanzare in Dr. Taberei Ghencea, pe o strada privata cu vecini exceptionali, facuta de proprietar pentru el in cel mai bun mod calitativ. 4 dormitoare la etaj + 1 la parter living, garaj **485.000 €;** ☎0736.853.525 cpirvu@gmail.com

202. **Drumul** Taberei, strada Dantelei, S.U. 360 mp, curte 400 mp, 12 cam., 2012, la cheie, casa individuala P+1+M, 400 mp teren, strada Dantelei Sector 5, suprafata locuibila 360 mp, constructie 2012, cadre de beton si caramida poroterm, monitorizare video, panouri fotovoltaice 3 kw, **249.000 €;** ☎0760.654.540

203. **Dudesti,** S+P+2+terasa,2020,curte proprie,2 intrari,Birou/Rezidential/Comercial, 940 mpu S.U. 940 mp, curte 423 mp, 17 cam., 2020, la cheie, **2.500.000 €;** ☎0722.323.657 marius.badea@heramba.ro

204. **Duplex** Fundeni Dobroesti Caisului S.U. 177.00 mp, curte 194.00 mp, 5 cam., 2008, la cheie, **181.000 €;** ☎0730.928.310 trimbitasu@gmail.com

205. **Eroii** Revolutiei Zabrautiului S.U. 260 mp, curte 320 mp, 6 cam., 2005, la cheie, Casa-Vila, P+1, compusa din 6 camere, bucatarie, 3 bai, deschidere 13 mp, teren 320 mp, amprenta la sol 215 mp, toate utilitatile, libera **90.000 €;** ☎0731.461.711

206. **Erou** Iancu Nicolae, Jolie Ville, ZOO, Baneasa S.U. 150 mp, curte 250 mp, 4 cam., 2019, la cheie, Particular vinde vila pe Erou Iancu Nicolae. Suprafata construita 150 mp, teren proprietate 251 mp. P+2, 4 dormitoare, 2 bai, living + zona bucatarie americana dining, terasa circulabila. Zona linistita, apropiere padurea Baneasa, ZOO, scoli internationale. Cu posibilitatea de a alege amejari interioare dupa gustul cumparatorilor. **269.000 €;** ☎0721.185.639

207. **Ferentari** S.U. 60 mp, curte 90 mp, 2 cam., 1975, la cheie, 2 camere baie bucatarie hol constructie paianta si caramida con paianta si caramida apa canal gaze la strada mobilata utilata libera **32.000 €;** ☎0787.638.327/ 0762.966.973 neacsunela.nela@yahoo.com

208. **Ferentari,** Pasunilor, S.U. 73 mp, curte 250 mp, 3 cam., 1970, la cheie, casa curte, 3 camere, baie, bucatarie, an constr. 1970, sup. de 73 mp, utilitati (gaze, apa, canalizare, curent electr), supr. teren 250 mp cu deschid. de 10,5 la asfalt, centrala termica, intabulata **60.000 €;** ☎0746.188.866 mar_ancomar@yahoo.com

209. **Fundulea,** vila moderna cu 5 camere, teren 1900 m, S.U. 230 mp, curte 1900 mp, 5 cam., 2014, la cheie, Vivo Imobiliare va propune spre vanzare o vila ideala pentru familie localizata in Fundulea-Bd. 22 Decembrie, cu un spatiu verde generos, cu pomi fructiferi (nuci, ciresi, peri, gutui), magnolii, **178.000 €;** ☎0755.600.060

210. **Gara** de Nord, Gara Basarab, str Barierei S.U. 150 mp, curte 216 mp, 5 cam., 1910, demolabila, Casa Gara de Nord - Basarab strada Elizeu, teren 216 mp, casa din caramida 152 mp, constructie 1910, necesita reconditionare, pod, pivnita, anexe,pozitie ideala pentru birouri, firma, locuit, toate actele **140.000 €;** ☎0760.654.540

211. **Ghermanesti,** S.U. 939 mp, curte 5346 mp, 5 cam., 2010, la rosu, proprietar vand complex rezidential Ghermanesti la o distanta de aprox. 20 minute de Bucuresti, aflat la 130 m de sos. Ghermanesti, pe malul Lacului Snagov. Clasa energetica A, **1.700.000 €;** ☎0722.200.926 oana.florea@romconsulting.ro

212. **Ghimpati-** jud. Giurgiu S.U. 100 mp, curte 1000 mp, 3 cam., 1967, casa batraneasca mare, locuibila, 3 camere, baie, bucatarie, apa curenta, boiler, proprietar. **20.500 €;** ☎0761.886.906/ 0768.455.502

213. **Giulesti,** Pasteor S.U. 65 mp, curte 92 mp, 3 cam., 2005, la cheie, 3 camere dec.e +mansarda gresie faianta parchet termopan. Toate utilitatile sigur curte zona buna linistita, suprafata 65 mp, constructie 2005, toate actele, casa izolata, loc parcare, **66.500 €;** ☎0768.756.617

214. **Giurgiu,** Com. Gogosari, particular, 2700mp S.U. 59 mp, curte 2700 mp, 3 cam., 1970, la rosu, particular, vand casa batraneasca, constructie sup. 59 mp-teren intravilan sup.2700mp, nelocuita, 3 cam, prispa, soba teracota, poate fi locuita cu unele reparatii, Cadastr. Intabulare **8.000 €;** ☎0738.862.519 medierecristianalbu@yahoo.com

215. **Giurgiului,** Aron Pumnul, casa modesta 3 camere, 64 mp, cu teren 120 mp, 65.000 euro. Petre Ispirescu, 2 camere, 51 mp, t 1000 mp, d- 10 m, 160.000 euro; ☎0733.657.211

216. **Giurgiului,** zona str.Rosiori, Dedeman la 600 metri S.U. 117 mp, curte 202 mp, 5 cam., 2007, la cheie, oferta reala, acte la zi,acceptam orice credit, merita vazuta, solida, garaj, mansarda, toate conditiile si utilitatile, aer, monitorizare video, izolata termic, moderna, agentie, exclusivitate, rugam seriozitate! **125.000 €;** ☎0764.841.843

217. **Glina** Primarie S.U. 116 mp, curte 335 mp, 4 cam., 2021, la rosu, K Imobiliare propune casa 4 camere constructie 2021 in curs de amenajare , suprafata 116 mp , suprafata teren 335 mp , curte amenajata. **98.000 €;** ☎0724.226.342/ 021.312.59.99 cristian@k-imobiliare.ro

218. **Glina,** stadion, S.U. 85 mp, curte 250 mp, 3 cam., 2020, la cheie, K imobiliare Consult propune in Glina stadion, strada amenajata, zona noua, casa singur curte, constructie 2020, finisata, suprafata 85 mp, 3 camere, baie si bucatarie, terasa, suprafata 250 mp, **72.900 €;** ☎0724.226.342/ 021.312.59.99 cristian@k-imobiliare.ro

219. **Grivita,Otopeni** curte 500 mp, vila p+1+mansarda,racordata la apa,gaze,canalizare,centrala proprie functionale,teren 500 mp.Parter:living 80 mp,2 dormitoare,baie,bucatarie,terasa 40 mp.Etajul 1:intrare complet separata.Terasa proprie,2 apartamente de 3 camere.Mansarda 140 mp,necompartimentata,cu utilitati,proiect ideal pentru 2 familii. ☎0722.610.822

220. **Hala** Traian, vila de lux, zona linistita S.U. 428 mp, curte 400 mp, 9 cam., 1940, la cheie, vila de lux, zona linistita semicentrala Hala Traian2 intrari individuale. 9 camere, 6 bai, 2 livinguri, 2 bucatarii, crama, camera tehnica si camera de depozitare. Proprietar se accepta comision **880.000 €;** ☎0756.166.317 realtornistor@gmail.com

221. **HomeTree** Residence - premiat la Salonul Imobiliar Bucuresti! TVA INCLUS S.U. 123 mp, curte 222 mp, 3 cam., 2020, la rosu, **168.000 €;** ☎0722.323.657 marius.badea@heramba.ro

222. **Ilfov,** Ciolpani curte 2175 mp, 3 cam., Casa caramida,amprenta 131mp, cu teren 2175 mp si deschidere 21 mp, 3 cam.+ baie+ bucatarie. Merita vazuta! **54.950 €;** ☎0721.372.512/ 0769.668.915

223. **Imobil** cu spatiu com in Soseaua Banatului, Chitila S.U. 270 mp, curte 500 mp, 6 cam., 2012, Proprietar, imobil format din teren de 500 mp , spatiu com stradal de 90 mp cu vad, vila P+E la gri in supraf de 150 mp si garaj de 35 mp cu rampa. Reducere pt cash de la 160 la 145 mii Eur sau rate. **145.000 €;** ☎0742.330.639

224. **Ion** Mihalache, Karol Knape, vanzare casa, S.U. 225 mp, curte 225 mp, 2 cam., 1950, la cheie, casa singur curte 2 camere baie+ bucatarie complet mobilata, utilata, la cheie, libera cf, curte 125 mp, rog seriozitate, Comision Agentie 3%+TVA, Facturabili **183.950 €;** ☎0784.250.550/ 0763.863.822 teraimobiliare@yahoo.com

225. **Ion** Mihalache, Turda, S.U. 65 mp, curte 173 mp, 3 cam., 1940, la cheie, imobil 3 cam. baie, living bucat. open space, semidec., sc 85 mp, su 65 mp, teren 173 mp in proprietate, curte comuna cu inca un imob. renovat in 2019, c-tie 1940, centrala termica, ac, magazie, zona case **195.000 €;** ☎0756.515.878 mariana.bajenaru@kostacitymob.ro

226. **Joita,** la resid. Castelli, proprietar, P+E, 6 ca., 2016, 260 mp, caramida, lindab, termopan, semifinisata, teren 500/24 ml, t. ut./ si parter vila 130 mp, 3 cam., dec., intr. separata, curte singur 250 mp, proprietar si la schimb cu casa mica, ap. Bucuresti (si online) = 62.000 euro. **92.000 €;** ☎0748.942.760

227. **Lacul** Tei, str. Maica Domnului, S.U. 283 mp, curte 182 mp, 9 cam., 1940, Lacul Tei, strada Maica Domnului, Particular, locatie deosebita, vila S+P+1+Pod locuibil, spatiu comercial la parter, pretabil:birouri, cabinete medicale, notariat, locuit, libera, renovata, 2 centrale termice proprii. Direct proprietar, fara comision cumparator **280.000 €;** ☎0730.006.495

228. **Livedea,** Popas Sinesti, Ialomita, 35 km Bucuresti S.U. 330 mp, curte 2550 mp, 3 cam., 2009, la cheie, c-tie lemn, mansarda 183 mp, open space, panouri solare, centrala electrica, hidrofor, camera tehnica, fosa septica, curte amenajata, alarma, supraveghere video, mult spatiu verde. Pret negociabil! **159.999 €;** ☎0737.481.773 euro.c.imobiliare@gmail.com

229. **Localitatea** Putineiu judetul Giurgiu S.U. 50 mp, curte 1566 mp, 3 cam., 1933, vanzare casa localitatea Putineiu judetul Giurgiu 3 camere, cu hol la intrare, constructie paianta si boltari, teren 1566 mp, acte complete, **7.600 €;** ☎0743.060.802 amabo.imobiliare@yahoo.com

230. **Lunca** Gartii, Arges, Rucar, Dragoslavele Stoenesti S.U. 100 mp, curte 3600 mp, 4 cam., 2001, la cheie, Campulung Muscel, Mateias, casa 4 camere (structua beton) S+P+1+Pod, teren 3600mp, apa curenta, fosa, curent, centrala pe lemne, incalzire calorifere, vizionari Sambata 13 Noiembrie cu programare, **119.000 €;** ☎0727.400.855 goodestate@yahoo.com

231. **Magurele** Ilfov S.U. 64 mp, curte 1170 mp, 3 cam., 1968, Vand casa in orasul Magurele, judetul Ilfov (vie, pomi fructiferi, gaze si canalizare la poarta). **60.000 €;** ☎0740.363.409

232. **Magurele,** Ilfov S.U. 115 mp, curte 115 mp, 4 cam., 2021, la cheie, Casa Moderna, P+1+M, Magurele, Ilfov.. Casa este finalizata cu materiale de foarte buna calitate. **130.000 €;** ☎0723.567.545 ionel.anton@eih.ro

233. **Magurele,** vila noua de vanzare finisata premium, S.U. 160 mp, curte 300 mp, 4 cam., 2021, in constructie, va prezentam spre achizitie o vila deosebita situata vav de padure in orasul Magurele. Vila disponibila este in constructie iar termenul de finalizare este in luna decembrie 2021 **130.000 €;** ☎0752.413.105 Cristian@proestate.ro

234. **Maica** Domnului, str. Soltuzului S.U. 70 mp, curte 327 mp, 3 cam., 1992, la cheie, vand casa curte 3 camere, incalzire centrala, mobilata partial, curte comuna, 3 proprietari, total curte 327mp; **75.000 €;** ☎0726.115.238

235. **Marasesti,** parc Carol, 2 imobile, 3 camere + 2 camere si teren 350 mp, cu D 9 m la 280.000 euro; ☎0733.657.211

236. **Margeanului** S.U. 80 mp, curte 190 mp, 2 cam., 1975, in constructie, stradal 2 camere, baie bucatarie hol anexe, caramida acoperita cu tabla, centrala termica, libera, acceptam credit bancar, casa are un drum de servitute de 1 metru, **53.000 €;** ☎0787.638.327/ 0762.966.973 neacsunela.nela@yahoo.com

237. **Matei** Voievod S.U. 160 mp, curte 100 mp, 5 cam., 2004, la cheie, Calarasi, p+1+m, 5 camere, 3 gr.sanitare, 160 mp construiti, amprenta 60mp, curte libera 40 mp, libera. **235.000 €;** ☎0724.262.436 gfirut@yahoo.com

238. **Matei** Voievod, Bucuresti, Sector 2, S.U. 122 mp, curte 180 mp, 5 cam., 1910, la cheie, proprietar vand casa la cheie 45 mp, renovata integral 2012, are toate utilitatile, este placata cu polistiren de 10 cm, gresie, faianta, centrala incalzire, calorifere, usa metalica, termopane, aer conditionat, **118.000 €;** ☎0761.691.673 Balexisalex@gmail.com

239. **Metalurgiei** Promotie - casa ta cu doar 135.000 de euro. S.U. 105 mp, curte 50 mp, 3 cam., 2021, la cheie, **135.000 €;** ☎0723.535.968 iulian.faciu@zonadesud.ro

240. **Metalurgiei,** Grand Arena, S.U. 100 mp, curte 120 mp, 3 cam., 2021, **173.000 €;** ☎0726.375.629 florin.alecu@zonadesud.ro

241. **Metrou** D. Leonida, str. Astrelor, Popesti Leordeni S.U. 91 mp, curte 145 mp, 3 cam., 2020, la cheie, dezvoltator imobiliar vinde vila tip duplex p+et situata pe str. Astrelor. Fiecare unitate dispune de un teren de 145 mp, are o amprenta la sol de 57 mp si o suprafata totala de 121 mp construiti **99.900 €;** ☎+40724396201/ 0768.397.773 office@nemarimobiliare.ro

242. **Mihai** Bravu Sosea, 227, S.U. 120 mp, 2000, casa parter + etaj, parter living 30 mp, bucatarie 15 mp, beci 15 mp, baie, 2 holuri acces. Etaj 2 - 2 camere 15 mp fiecare, terasa 20 mp, rog sriozitate, garaj subteran, vizavi pe bd. Decebal. ☎0727.005.727/ 0753.970.006

243. **Mihai** Bravu. Intotdeauna locatia va prima. Casa de familie langa metrou Mihai Bravu S.U. 189 mp, curte 200 mp, 6 cam., 2004, la cheie, **335.000 €;** ☎031.630.14.52 contact@alexandrucordea.ro

244. **Militari** casa de vanzare S.U. 108 mp, curte 159 mp, 2 cam., 1968, in constructie, **85.000 €;** ☎0720.592.299 flandaservimpex2@yahoo.com

245. **Militari,** Rasaritului ocazie si rate casa 2 camere S.U. 50 mp, curte 140 mp, 2 cam., 1980, Intrarea se face pe o alee, singur in curte, 2 cam., baie, buc,50 mp utili si total teren 140. Curent, apa canal, gaze. Necesita renovare, daca se vrea imediat sau in timp. Plata cash sau rate **55.000 €;** ☎0763.012.120

246. **Mogosoaia,** Vila Cocheta, Mutare Imediata, langa padure, eficienta energetica S.U. 659 mp, curte 900 mp, 15 cam., 2011, la cheie, **990.000 €;** ☎0741.214.215 elenapetrescu@realstart.ro

247. **Moreni oras, S.U. 90 mp, casa din caramida, curte 487 mp, canalizare, apa curenta, gaze, instal. noi, zona de deal, neindudabila, proprietar, neg., 55.000 €; ☎0744.683.927**

248. **Mosilor** Ardeleni S.U. 210 mp, curte 150 mp, 6 cam., 2007, la cheie, casa vila constructie 2007, p+1+m, stare foarte buna cadastru cf, urgent 335000 euro rog sewriozitate comision agentie 35+tva, rog seriozitate **335.000 €;** ☎0784.250.550/ 0720.533.650 teraimobiliare@yahoo.com

249. **Mutare** Imediata, Vila Cocheta, 860mp teren, lac, padure, asfalt, acces facil S.U. 229 mp, curte 760 mp, 8 cam., 2009, la cheie, **207.500 €;** ☎0741.214.215 elenapetrescu@realstart.ro

250. **Nerva** Traian - metrou Timpuri Noi S.U. 317 mp, curte 334 mp, 12 cam., 1940, Casa D+P+1E, c-tie 1940- caramida, 12 camere+ 12 holuri (ce pot fi transformate in camere, variante), 7 intrari, Teren 334 mp, 317 mp utili, pretabila rezidenta, businees, destinatie mixta. **290.000 €;** ☎0762.640.131/ 0733.857.633 truicasim@gmail.com

251. **Nerva** Traian adiacent, vanzare vila S.U. 180 mp, curte 100 mp, 5 cam., 2012, la cheie, vila cu un total de 5 camere spatioase situate pe P+1+M, in suprafata de 180 mp, 3 grupuri sanitare, curte libera 40mp. vila este construita in 1960 dar refacuta total 2012 cu finisaje de buna calitate **299.000 €;** ☎0732.940.972 florikiss57@yahoo.com

252. **Nicolae** Grigorescu, Proiect exclusivist, comision 0%.DEZVOLTATOR. S.U. 140 mp, curte 40 mp, 5 cam., 2021, la cheie, **220.000 €;** ☎0737.500.374 ionut.chima@zonadesud.ro

253. **Obor** -Kaufland S.U. 110 mp, curte 256 mp, 3 cam., 1950, Zona curata si linistita, aproape de statia de metrou Obor, casa caramida, Demisol + Parter inalt, 3 camere, stare buna, teren foarte bun pentru constructie vila, imobil P+2+M. **189.000 €;** ☎0730.993.333 tentantimobiliare@yahoo.com

254. **Obor,** Bucuresti, S.U. 50 mp, curte 120 mp, 3 cam., 2005, la cheie, urgent vand casa bine intretinuta in zona Obor, acces facil mijloace de transport in comun, actele cadastrale si cel energetic sunt la zi. Pentru alte informatii nu ezitati a ma suna sau trimite mesaj, **40.000 €;** ☎0735.386.877 simionimobiliare.office@gmail.com

255. **Obor,** vila p+1, posibilitate constructie etaj 2, S.U. 180 mp, curte 200 mp, 9 cam., 2011, la cheie, atentie, cititi tot anuntul inainte sa sunati si sa intrebati ceea ce deja am specificat. Pret fix, complet mobilata si utilata p+1, curte propriePlaca + mustati peste etajul 1 cu posibilitate constructie etaj 2. Mai multe poze pe https://bit.ly/2N2sMPm, **165.000 €;** ☎0721.100.200

256. **Oituz** Villas - vila single situata in centrul orasului Otopeni S.U. 126.50 mp, curte 232.00 mp, 5 cam., 2021, in constructie, **254.000 €;** ☎0742.893.157 comunicari@danieldobre.ro

257. **Oltenitei** Soseaua S.U. 948 mp, curte 2117 mp, 14 cam., 2001, la rosu, 2 min Bucuresti, 14 camere, 4 bucatarii, 4 garaje,5 bai, 4 terase, amprenta 316 mp, d+p+1, apa, asfalt, curent, gaz. Vila se preteaza pentru sediu gradinita, afterschool, azil pentru batrani. **530.000 €;** ☎0722.403.871 tranzactiiimobiliare_roxana@yahoo.com

258. **Oras** Pantelimon casa 7 camere S.U. 300 mp, curte 500 mp, 7 cam., 2008, la cheie, Casa cu 7 camere ce este dispusa astfel, p+e+m si detine aproximativ 300 mp utili. Terenul aferent proprietatii cu tot cu amprenta casei (122 mp), este de 500 mp. Gradina. **200.000 €;** ☎0721.115.770 dragomirdianamaria@gmail.com

259. **Oras** Tismana, sat Costeni S.U. 200 mp, curte 4370 mp, 5 cam., 1988, la cheie, 2 case, foisor, garaj, anexe, teren 4370, vie, pomi fructiferi. Casa P+1: 3 cam, 1 baie, 1 crama, 1 buc. casa: 2 cam, 1 baie, 1 buc.; centrala termica, supr. video, trifazat, apa, catv, internet, fosa **100.000 €;** ☎0722.693.112 gh.pana@gmail.com

260. **Otopeni** aeroport S.U. 330 mp, curte 900 mp, 7 cam., 2014, Fermei C la intersectie cu str. Aurel Vlaicu., pozitionata in imediata apropiere a aeropotului Otopeni, indeala pentru firmele care desfasoara afaceri in zona. Ideal birouri centru logistic, firma. **269.000 €;** ☎0728.676.350 imobcont@gmail.com

261. **Otopeni** Antracit Residence 7 vila noua 167mp utili S.U. 167 mp, curte 176 mp, 6 cam., 2021, la cheie, vila noua noua finalizata nov. 2021, p+1e+m, 6 camere, 4 bai, 2 locuri de parcare, 167 mp utili si teren 176 mp. Mai multe tipuri de vile le regasiti pe antracit.ro **219.900 €;** ☎0730.448.944 contact@antracit.ro

262. **Otopeni** City Gardens, vila 4 camere, 0% comision S.U. 120 mp, curte 330 mp, 4 cam., 2021, la cheie, Vile individuale in Otopeni City Gardens, P+1, 145mp, teren 330mp, formata din living + 3 dormitoare, 3 bai, vila individuala. Optional vila 5 camere, P+1+2 Mansardat 212 mp, teren 330 mp, 0% comision **148.750 €;** ☎0749.800.400 sales@otopenicitygardens.ro

263. **Otopeni,** 1 Mai 67, vile 5 camere, p+1+pod, 218 mp S.U. 171 mp, curte 260 mp, 5 cam., 2021, la cheie, vile 5 camere 1 Mai, Otopeni Rezidence, complex nou de vile construit pentru a crea o comunitate 14 case - 14 familii implinite. Otopeni, pe strada 1 Mai nr. 67. Direct dezvoltator **126.050 €;** ☎0762.282.472 1maiotopeni@gmail.com

264. **Otopeni,** 23 August, vila individuala P+1+M, 0%, S.U. 122 mp, curte 291 mp, 4 cam., 2012, la cheie, Vila P+1+M, construita in 2012, suprafata teren 291 mp, suprafata utila 122 mp, curte libera 232. Luminoasa, calda, o casa in care de cum am intrat, am simtit bucuria si armonia locului. **230.000 €;** ☎0730.774.488 contact@vissionhouse.ro

265. **Otopeni,** complex 1 Mai Otopeni Residence, 5 camere S.U. 171 mp, curte 260 mp, 5 cam., 2021, la cheie, complex nou de vile construit pentru a crea o comunitate: 14 case, 14 familii implinite, proiect situat intr-o zona linistita a orasului Otopeni, pe strada 1 Mai nr. 67. Direct dezvoltator, 0% comision **126.050 €;** ☎0762.282.472 1maiotopeni@gmail.com

266. **Otopeni,** complex privat vile exclusiviste 2021, S.U. 120 mp, curte 255 mp, 4 cam., 2022, in constructie, structura solida beton, finisaje ultralux, design modern, securizat total, peisagistica stradala, acces din 2 strazi, localizare centrala, acces facil Baneasa, Aviatiei, Corbeanca, Mogosoaia, Tunari, **155.500 €;** ☎0721.522.411/ 0735.576.188 enjoyresidence@gmail.com

267. **Otopeni,** complex rezidential Odai City Gardens S.U. 160 mp, curte 251 mp, 4 cam., 2022, in constructie, Vile 4 camere Otopeni - Odai - Grivita, str.Ciprian Porumbescu - complex rezidential Odai City Gardens, P+1+Pod Mansardabil (40mp open space). Direct Dezvoltator, **147.500 €;** ☎0749.800.400 sales@otopenicitygardens.ro

268. **Otopeni,** McDonalds, S.U. 150 mp, curte 270 mp, 4 cam., 2020, la cheie, vanzare vile unifamiliale si de tip duplex de o calitate exceptionala, situate la nordul Bucurestiului. Vilele cu regim de inaltime P+1E, au o suprafata construita de 150 mp, si teren de 270 mp. **167.000 €;** ☎0724.299.311 mariuseurobest@gmail.com

269. **Otopeni,** Mesteacanului, S.U. 140 mp, curte 200 mp, 5 cam., 2021, in constructie, patru unitati locative cuplate doua cate doua.Doua sunt la pretul de 180.000 euro, TVA inclus si doua sunt la pretul de 185 000 euro TVA inclus. **180.000 €;** ☎0721.115.770 dragomirdianamaria@gmail.com

270. **Otopeni,** strada 1 Mai nr. 67, complex rezidential S.U. 171 mp, curte 260 mp, 5 cam., 2021, in constructie, 1 Mai, Otopeni, Rezidence complex nou de vile construit pentru a crea o comunitate 14 case, 14 familii implinite, proiect situat intr-o zona linistita a orasului Otopeni, pe strada 1 Mai nr. 67 **126.050 €;** ☎0762.282.472 1maiotopeni@gmail.com

271. **Pache** Protopopescu vanzare casa vila S.U. 330 mp, curte 185 mp, 7 cam., 1974, la rosu, cv s+p+1+m, constructie 1974, necesita renovare, libera, curte acces servitute, toate facilitatile, rog maxima seriozitate, comision 3%+tva, ☎0763.863.822/ 0760.978.331 teraimobiliare@yahoo.com

272. **Padurea** Snagov (TIP 3) Vila spatioasa aproape de natura - S.U. 210 mp, curte 480 mp, 6 cam., 2010, la cheie, **243.000 €;** ☎031.005.08.11 compania.robert.gagos@gmail.com

273. **Padurea** Snagov, Vila spatioasa aproape de natura - S.U. 210 mp, curte 825 mp, 6 cam., 2010, la cheie, **352.000 €;** ☎0745.695.511 robert@robertgagos.ro

274. **Pantelimon** - Intr. Rascoalei S.U. 110 mp, curte 306 mp, 4 cam., 2021, la cheie, Intr. Latina casa la cheie, 4 camere dec., suprafata utila 110mp, teren 306mp, dubla deschidere, pod amenajabil mansarda toate utilitatile, centrala propie, incalzire in pardoseala, zona de case vile, **109.500 €;** ☎0758.085.005 lucian@confortcasaimobiliare.ro

275. **Pantelimon** central c-tie 2021 curte [curte] mp, [camere] cam., zona centrala P+pod inalt mansardabil,4 camere,2bai,bucatrie inchisa,100mp utili,teren 330mp,toate utilitatile,la cheie,acces direct strada astfaltata si STB,toate actele, clasa energetica A , **105.000 €;** ☎0728.879.797 lagunaimob@yahoo.com

276. **Pantelimon** central, constructie 2021, S.U. 100 mp, curte 330 mp, 4 cam., 2021, la cheie, zona centrala P+pod inalt mansardabil, 4 camere, 2 bai, bucatrie inchisa, 100 mp utili, teren 330 mp, toate utilitatile, la cheie, acces direct strada astfaltata si STB, toate actele, clasa energetica A, **105.000 €;** ☎0728.879.797 lagunaimob@yahoo.com

277. **Pantelimon** Selgros Casa S.U. 130 mp, curte 250 mp, 5 cam., 2014, la cheie, **132.000 €;** ☎0737.381.511 office@sorinciobanu.ro

278. **Pantelimon** Soseaua Cernica S.U. 100 mp, curte 500 mp, 3 cam., 2015, in constructie, mai exact langa Unitatea Militara, casa la rosu, p+1 doar parterul ridicat), 100 mp amprentacurent, 500 mp teren, put apa, fosa ecologica. zona linistita in dezvoltare, merita vazuta; **45.000 €;** ☎0723.518.238

279. **Pantelimon** Tractorului direct dezvoltator S.U. 100 mp, curte 330 mp, 4 cam., 2021, la cheie, ZONA CENTRALA P+pod inalt mansardabil,4 camere,2bai,bucatrie inchisa,100mp utili,teren 330mp,toate utilitatile,la cheie,acces direct strada astfaltata si STB,toate actele, clasa energetica A , **105.000 €;** ☎0728.879.796/ 0728.879.797

280. **Pantelimon,** S.U. 109 mp, curte 145 mp, 4 cam., 2022, in constructie, oferta promotionala, vile tip duplex in Pantelimon, ansamblul rezidential Cernica Residence; **177.310 €;** ☎0730.147.891 beatrice@premier-estate.eu

281. **Pantelimon,** S.U. 140 mp, curte 250 mp, 4 cam., 2021, la cheie, vila oras Pantelimon, 4 camere, 2 bai, terasa, balcon, 250 mp teren, 140 mp utili casa, materiale de inalta calitate si posibilitate de alegerea materilelor, memorium tehnic, **135.200 €;** ☎0721.019.990

282. **Pantelimon,** 10 minute centru, S.U. 233 mp, curte 270 mp, 5 cam., 2009, la cheie, duplex, p+e+m, complet mobilata si utilata, renovata 2020, gresie faianta, parchet, termopane, usa metalica, centrala, gradina fata si spate, loc pentru masina in curte, poarta electrica, toate actele **165.000 €;** ☎0728.777.132 office@ramax.ro

283. **Pantelimon,** 2 corpuri de cladire-posibilitate rate S.U. 407 mp, curte 313 mp, 9 cam., 2015, Particular 3 min Cora Pantelimon, 2 cladiri. Prima P+1+M formata din sp com de 80 mp, living, 3 dormitoare, baie, 2 terase mari. A doua doar parter formata din 5 camere, 3 bai, buc. Rate 5 ani. **145.000 €;** ☎0742.330.639

284. **Pantelimon,** 4 camere, toate utilitatile, S.U. 80 mp, curte 270 mp, 4 cam., 2021, la cheie, asfalt 600 m casa oras Pantelimon, dec.a, parter cu posibilitate de mansardare, 4 camere, la cheie cu toate utilitatile bransate, canalizare si apa curenta, finisata modern, merita vizionata. **99.500 €;** ☎0727.917.777/ 0754.396.668 office@delpihouse-imobiliare.ro

285. **Pantelimon,** central, c-tie 2021 S.U. 130 mp, curte 250 mp, 4 cam., 2021, la cheie, direct dezvoltator pe aceeasi strada cu primaria, p+1+pod, 65mp /etaj, 250mp teren, finisata la cheie, libera, toate actele,se accepta credit, nu se percepe tva, toate utilitatile **125.000 €;** ☎0728.879.796 OFFICE_GENIC@YAHOO.CO.NZ

286. **Pantelimon,** Ilfov, 2 camere, hol, bucatarie, baie, apa, canal, lumina; **35.000 €;** ☎0723.933.395/ 0767.257.959

287. **Pantelimon,** Ilfov, S.U. 213 mp, 3 camere, hol, bucatarie, baie, apa, canal, lumina, gaze, centrala, transport la poarta STB, maxi, **53.500 €;** ☎0723.933.395/ 0767.257.959

288. **Pantelimon,** Lebada, S.U. 400 mp, curte 500 mp, 4 cam., 2018, la cheie, p+1, teren 500 mp, deoebita, finisaje de lux, se accepta apartament + diferenta ideal investitie, ocazie, **245.000 €;** ☎0753.075.109

289. **Pantelimon,** Lidl, la 3 minute, S.U. 128 mp, curte 215 mp, 4 cam., 2021, la cheie, sos. Cernica, zona 0 a orasului Pantelimon, toate utilitatile, la cheie, toate actele, libera, clasa en. A, c-tie finalizata 2021, se accepta credit. **150.000 €;** ☎0728.879.796

290. **Parc** Regina Maria, casa individuala, zona linistita, S.U. 110 mp, curte 163 mp, 5 cam., 1950, la cheie, **215.000 €;** ☎0799.029.263 raluca.timofti@catoma.ro

291. **Parcul** Carol, Eroii Revolutiei, casa p+1, S.U. 86 mp, curte 130 mp, 5 cam., 1946, va propunem spre vanzare o casa, compusa din 2 corpuri, edificata in anul 1946, cu o curte comuna de 44 mp. Se afla in proximitatea metroului, la aproximativ 5 minute de Eroii Revolutiei, **110.000 €;** ☎0742.400.300

292. **Paulesti** (Gageni) - vila P+1 cu teren de 758 mp S.U. 270.00 mp, curte 751.00 mp, 19 cam., 1988, la cheie, **124.500 €;** ☎0729.074.876 florin@norisk.ro

293. **Peris,** casa 3 camere parter integral, pod amenajat S.U. 125 mp, curte 650 mp, 4 cam., 2019, la cheie, casa de lux, la cheie, facuta de proprietar, pentru proprietar, 3 camere + pod locuibil. Casa are parter si mansada, amprenta=150 mp, suprafata utila aproximativ 200 mp, parter 98 mp si mansarda 90 mp, **142.000 €;** ☎0736.853.525 cpirvu@gmail.com

294. **Petricani,** Tei, Toboc, S.U. 170 mp, curte 463 mp, 5 cam., 2007, la cheie, vila P+1E, 5 camere, suprafata utila 170 mp, suprf. construita 232 mp, an 2007, teren 463 mp, deschidere 20 ml, 2 bai, centrala, generator, 2 locuri de parcare, intabulat, comision 0, pret negociabil, **400.000 €;** ☎0763.839.539 george@regalhouse.ro

295. **Piata** Alba Iulia, Popa Nan, S.U. 90 mp, curte 100 mp, 4 cam., 1937, la cheie, urgent vand casa si teren, strada Popa Nan, garaj, pivnita, suprafata construita 90 mp, teren aferent constructiei este de 100 mp. Actele cadastrale sunt la zi. Pentru alte informatii va rog sunati. ☎0735.386.877 simionimobiliare.office@gmail.com

296. **Piata** Domenii, Ion Mihalache, S.U. 360 mp, curte 180 mp, 19 cam., 1940, la cheie, agentie vinde casa in zona de Nord a Capitalei/ Piata Domenii, desfasurata pe S+P+1+M, compusa din 8 camere, dependinte total 19 camere, 4 bai, 4 balcoane, curte proprie. Acte la zi, **259.900 €;** ☎0752.122.818 stamviv08@yahoo.com

297. **Piata** Romana, adiacent piata Amzei, S.U. 200 mp, curte 310 mp, 6 cam., 1930, proiect, casa singur curte 6 cam. 200 mp, doar parter, stare renovabila,consolidabila +extindere, h-12, cf rugam seriozitate zona premium, nediscutabil **445.000 €;** ☎0763.863.822/ 0720.533.650 teraimobiliare@yahoo.com

Imobiliare vânzări CASE, VILE

298. **Piata** Rosetti, casa vila de patrimoniu clasa B, S.U. 560 mp, curte 446 mp, 10 cam., 1900, la rosu, s+p+1+pod mansardabil, curte constructie 1900, cf. libera, pret nediscutabil ferm renovabila, rog maxima seriozitate, comision agentie 3%, TVA facturabili **699.999 €;** ☎0763.863.822/ 0720.533.650 teraimobiliare@yahoo.com

299. **Piata** Rosetti, vanzare casa vila, S.U. 600 mp, curte 600 mp, 9 cam., 1930, in constructie, Piata Rosetti adiacent Coltei casa vila s+p+1+m, singur curte, teren 600 mp, cf., libera ,disponibila imediat, renovabila, **595.000 €;** ☎0720.533.650/ 0784.060.021 ionutenache1@yahoo.com

300. **Piata** Victoriei metrou, Dorobanti Capitale Roma 21 S.U. 45 mp, curte 30 mp, 2 cam., 1948, la cheie, investitie ap. atipic (3 cam. mici + 1 mare) + 30mp cota teren + cota pod + hol; 45 mp utili intabulati din peste 145 mp in folosinta (profit din inchiriere). Cauta schita si poze pe net, cu nr. meu telefon, **66.500 €;** ☎0769.840.201 21romastreet@gmail.com

301. **Piata** Victoriei, adiacent Transilvaniei S.U. 120 mp, curte 180 mp, 5 cam., 1900, in constructie, Piata Victoriei adiacent Transilvaniei casa vila 5 cam. parter, constructie 1900, libera cf, necesita renovare, consolidare masiva, rog seriozitate **325.000 €;** ☎0763.863.822/ 0784.931.644 ionutenache1@yahoo.com

302. **Piata** Victoriei, Lascar Catargiu, stradal, S.U. 455 mp, curte 325 mp, 10 cam., 1930, la cheie, casa vila S+P+M+1+mansarda, 10 cam., cf curte 200 mp, libera, consolidata, necesita doar renovare, nelocuita de 4 ani, pret 1.240.000 euro, comision 3%+tva facturabil, **1.240.000 €;** ☎0761.255.433/ 0720.533.650 ionutenache1@yahoo.com

303. **Pieptanari,** S.U. 200 mp, curte 320 mp, 5 cam., 2000, vand casa vila 5 camere, baie, buc., gaze, apa, canal in casa, termopane, gresie, faianta, casa este libera, toate actele, pavele, tabla, lindab, pret 88.000 euro disc., teren 3200 total si constructia este pe 200 mp, **88.000 €;** ☎0763.581.790

304. **Pipera,** casa cocheta croita dupa nevoile tale, in locatie prestigioasa din Iancu Nicolae S.U. 138 mp, curte 229 mp, 4 cam., 2005, la cheie, **287.000 €;** ☎0722.211.122 vlad@vgheorghiu.ro

305. **Pipera,** OMV rond, cartier Class, vav Mega Image, S.U. 330 mp, curte 427 mp, 8 cam., 2012, la cheie, vila lux, p+e+m, finisaje de calitate, an 2012, 8 camere, 4 bai, garaj 2 locuri incalzit, terasa acoperita, terasa deschisa, balcon, camera centralei si depozit, centrala Wissman, boiler 300 l, **550.000 €;** ☎0728.777.132 adriangeambei@yahoo.com

306. **Pipera,** Tunari, S.U. 330 mp, curte 427 mp, 8 cam., 2012, la cheie, rond OMV, Cartier Class, vila deosebita singur curte, P+E+M, complet renovata, 4 bai, garaj 2 locuri, terasa inchisa, balcon, gradina amenajata, cartier cu canalizare si paza permanenta, **550.000 €;** ☎0726.763.276

307. **Ploiesti.** Imobil de colectie. O casa cu staif in inima Ploiestiului S.U. 338 mp, curte 710 mp, 10 cam., 1900, la cheie, **382.000 €;** ☎0748.889.926 ionut.stancu@imobiliare-acasa.ro

308. **Podenii** Vechi S.U. 160 mp, curte 4000 mp, 7 cam., 2010, la rosu, Vila 7 camere, 4 bai, living, sala biliard, beci, pod, garaj 3 locuri ,suprafata utla 160 mp, 2 terase teren 4000 mp, apa, curent, gaze, asfalt, pomi=400.+ imobil 4 camere +etaj la intrare pe prop. **79.850 €;** ☎0722.511.217/ 0762.628.915 uigimob@yahoo.com

309. **Podenii** Vechi, Prahova, S.U. 130 mp, curte 9000 mp, 3 cam., 2005, la cheie, zona de deal, imobil compus din teren 9.000 mp si casa de locuit, DS+P. Demisol centrala lemne, camara si crama. parter living, doua dormitoare, 2 bai, buc., hol, su 130,76 mp, **99.500 €;** ☎0722.511.217/ 0762.628.915 uigimob@yahoo.com

310. **Popesti** S.U. 116 mp, curte 500 mp, 3 cam., 2010, la cheie, Acte la zi. Zona buna. Se vinde mobilat si utilat.Se pot parca pana la 3 masini in curte. **105.000 €;** ☎0753.613.458

311. **Popesti** - Oituz. Casa P+1+M, curte libera 130 mp S.U. 130 mp, curte 130 mp, 4 cam., 2021, in constructie, **200.840 €;** ☎0723.535.968 iulian.faciu@zonadesud.ro

312. **Popesti** Leordeni S.U. 190 mp, curte 290 mp, 8 cam., 2010, la cheie, Proprietar vand casa P+2E in Popesti Leordeni, 8 camere, toate utilitatile. **250.000 €;** ☎0744.750.036 tatu_tudor2007@yahoi.com

313. **Popesti** Leordeni S.U. 190 mp, curte 290 mp, 8 cam., 2010, la cheie, proprietar vand P+2E in Popesti Leordeni, Sos. Oltenitei, la intrare, **250.000 €;** ☎0744.750.036 tatu_tudor2007@yahoo.com

314. **Popesti** Leordeni - Dimitrie Leonida S.U. 153 mp, curte 100 mp, 5 cam., 2021, in constructie, vila tip englez P+1E+M - Suprafata utila 153 mp - Metrou D.Leonida, curte libera spate 34 mp, fata 23 mp,, 5 camere. Bransamente individuale, finisaje de calitate, Comision 0% **140.000 €;** ☎0740.319.805 diana.badescu@maral.biz

315. **Popesti** Leordeni Casa 3 camere curte 110mp S.U. 59 mp, curte 110 mp, 3 cam., 2021, **76.190 €;** ☎0730.888.280 george.braileanu@zonadesud.ro

316. **Popesti** Leordeni Casa Duplex curte libera 75mp S.U. 108 mp, curte 75 mp, 4 cam., 2021, in constructie, **105.000 €;** ☎0730.888.280 george.braileanu@zonadesud.ro

317. **Popesti** Leordeni Frumusani Glina la 3km de Centura S.U. 150 mp, curte 250 mp, 4 cam., 2021, la cheie, vile tip duplex de vanzare situate in Popesti Leordeni pe Soseaua Oltenitei, dupa Centura, intr-un complex rezidential privat, cu 100 de vile P+1+Pod finisate la cheie, centrala termica pe gaz **82.000 €;** ☎0767.377.376/ 0785.225.855 visanescumarian@gmail.com

318. **Popesti** Leordeni Oferta Limitata Casa P+1+pod S.U. 98 mp, curte 73 mp, 4 cam., 2021, la cheie, **90.476 €;** ☎0730.888.280 george.braileanu@zonadesud.ro

319. **Popesti** Leordeni, Berceni, Metrou Dimitrie Leonida S.U. 99 mp, curte 116 mp, 4 cam., 2020, la cheie, Casa P+1 in Popesti Leordeni, intr-o zona linistita, cu suprafata utila de 99 mp si curte de 50 mp, racordata la toate utilitatile: apa, curent, gaze, canalizare si finisata complet "la Cheie". **137.000 €;** ☎0742.225.050

320. **Popesti** Leordeni, stradal, loc parcare, finalizata S.U. 100 mp, curte 80 mp, 4 cam., 2020, la cheie, Ansamblu de vile finalziate, construite in stil mediteranean, finalizate, loc parcare.Stradal, situate langa statia de autobuz cu acces direc la metrou aparatorii Patriei.Comision 0%.Dezvoltator, **113.000 €;** ☎0747.121.325/ 0723.459.964 adrian@ansambluri-noi.ro

321. **Popesti** Leordeni, vanzare vila lux, S.U. 665 mp, curte 1000 mp, 15 cam., 2008, la cheie, **790.000 €;** ☎0737.381.511 office@sorinciobanu.ro

322. **Popesti** Leordeni, vila 4 camere la cheie super promotie S.U. 100 mp, curte 70 mp, 4 cam., 2021, in constructie, **95.000 €;** ☎0737.500.377 eduard.badea@zonadesud.ro

323. **Popesti** Leordeni, vila cu 4 camere, acte gata S.U. 100 mp, curte 116 mp, 4 cam., 2020, la cheie, vila 4 camere de vanzare cu mutare imediata, dispune de 3 dormitoare, hol, 3 baie si 2 balcoane si parcare, se vinde complet finisata cu posibilitatea personalizarii, **137.000 €;** ☎0722.478.920 cal_182002@yahoo.com

324. **Popesti** Leordeni, vile, multiple oferte zonale S.U. 120 mp, curte 120 mp, 4 cam., 2021, la cheie, Multiple oferte cu vile individuale, triplex-uri, duplex-uri sau insiruite in noul Popesti si Leordeni. Insiruite de la 97000 e/ duplex sau triplex de la 110000 e/ individuala de la 137000 e. Comision 0. **99.500 €;** ☎0734.711.958

325. **Popesti** Leordeni. Casa la pret de apartament - S.U. 60 mp, curte 100 mp, 4 cam., 2021, in constructie, **80.000 €;** ☎0723.535.968 iulian.faciu@zonadesud.ro

326. **Popesti** Primarie. Casa P+1+M, curte libera 120 mp S.U. 200 mp, curte 120 mp, 5 cam., 2021, in constructie, **175.000 €;** ☎0723.535.968 iulian.faciu@zonadesud.ro

327. **Popesti,** casa P+1+M, curte libera 100 mp, S.U. 104 mp, curte 100 mp, 4 cam., 2021, in constructie, **142.500 €;** ☎0723.535.968 iulian.faciu@zonadesud.ro

328. **Popesti-Leordeni** ultracentral ocazie 135.000 Euro, S.U. 136 mp, curte 125 mp, 4 cam., 2020, la cheie, super lux, 136 mp utili, curte in spate 40 mp + amprenta 60 mp + terenul din fata cu 1 loc de parcare. Amenajari exceptionale, finisaje peste ce este in piata. Prinde oportunitatea - raritate si suna-ma, **135.000 €;** ☎0736.853.525 cpirvu@gmail.com

329. **Popesti-Leordeni** vila 4 cam. P+1+Pod gata de mutat S.U. 98 mp, curte 106 mp, 4 cam., 2020, la cheie, vila 4 camere P+1+Pod in centrul orasului Popesti. Acte gata pentru vanzare. Bransamente individuale la toate utilitatile orasului. Finisaje interioare incluse si mobilier sanitar in bai, la alegere **135.000 €;** ☎0769.862.280/ 0769.862.280 ecaterina.popescu88@gmail.com

330. **Popesti-Leordeni,** S.U. 115 mp, curte 180 mp, 4 cam., 2021, in constructie, va propunem spre vanzare o vila individuala cu 5 camere, la etaj 3 dormitoare, 2 bai, la parter un living luminos, o bucatarie spatioasa si un dormitor, iar podul in suprafata de 65 mp se preda amenajat **195.000 €;** ☎0725.225.117 claudia@sudrezidential.ro

331. **Popesti-Leordeni,** S.U. 98 mp, curte 171 mp, 4 cam., 2021, la cheie, vila tip duplex 4 camere, teren 171 mp, Popesti-Leordeni, str. Viilor, locuinta este bransata la utilitatile orasului (apa, canalizare, gaze si current), contorizarea fiind individuala **137.000 €;** ☎0735.527.098/ 0735.527.098 catalin.anghel1922@gmail.com

332. **Popesti-Leordeni,** Ilfov, S.U. 120 mp, curte 300 mp, 3 cam., 2009, la cheie, Vand casa cu teren de 300 mp, in Popesti-Leordeni, strada Rasaritului.Utilitati existente functionale: gaze, centrala proprie, lumina, apa, canalizare la retea, internet, tv. Anunt proprietar. **121.000 €;** ☎0735.425.033

333. **Popesti-Leordeni,** Viilor, promotie casa individuala P+1+M, loc parcare S.U. 132 mp, curte 80 mp, 4 cam., 2020, in constructie, **128.000 €;** ☎0723.535.968 iulian.faciu@zonadesud.ro

334. **Popesti.** Casa P+1+M, curte libera 100 mp- S.U. 104 mp, curte 100 mp, 4 cam., 2021, in constructie, **142.500 €;** ☎0723.535.968 iulian.faciu@zonadesud.ro

335. **Prahova,** Poiana Campina S.U. 100 mp, curte 2200 mp, 4 cam., 1970, la cheie, Casa si teren de vanzare, toate utilitatile electric,gaze,apa, fosa, centrala pe gaz, are iesire la DJ, aproape de gara,zona buna fara probleme.Casa are termopane si acoperis refacut . **60.000 €;** ☎0722.617.815 anicoleta14@yahoo.com

336. **Predeal,** hotel Partia Clabucet, S.U. 750 mp, curte 1050 mp, 16 cam., 2010, la cheie, Predeal, partia Clabucet, avand 16 camere, 15 dormitoare, suprafata totala construita aprox. 900 mp, suprafata utila 750 mp si suprafata teren 1000 mp. Se poate viziona http//vrtours.ro/tours/casa-predeal/ **529.000 €;** ☎0731.551.555 marian@mariannut.ro

337. **Prelungirea** Ghencea, Domnesti, Fortului, S.U. 140 mp, curte 300 mp, 4 cam., 2021, in constructie, vila duplex 4 camere 140 mp utili, 300 mp teren, pret pentru finisaje la gri, se livreaza bransata la utilitati, zona Fortului la 3 min. Centura. Finisata 115000 eur, fara comision, **95.000 €;** ☎0745.005.500/ 0749.115.511 proprietatinoi@gmail.com

338. **Prelungirea** Ghencea, Drumul Taberei vile 4 camere S.U. 101 mp, curte 50 mp, 4 cam., 2021, la cheie, Enjoy Residence Private Villas, documentatie completa, toate utilitatile bransate si functionale, 100 mp, bucatarie mare, curte privata, 2 locuri parcare, acc Bragadiru, Militari, Alexandriei, Rahova **145.000 €;** ☎0721.522.411 enjoyresidence@gmail.com

339. **Prelungirea** Ghencea, Str Mugurelui S.U. 170 mp, curte 260 mp, 5 cam., 2021, la cheie, Tentant va ofera la vanzare zona Prelungirea Ghencea Str Mugurelui, vila superba spatioasa, eleganta si luminoasa locul ideal pt un camin perfect Vila indeplineste toate conditiile de confort, **195.000 €;** ☎0729.158.583 nicu_imo@yahoo.com

340. **Prelungirea** Ghencea, Tudor Vladimirescu S.U. 178 mp, curte 1190 mp, 5 cam., 2000, la cheie, Domnesti, casa cu teren 1190 mp, 23 mp deschidere, utilitati ,178 mp utili casa, 56 mp garaj, anexa, acces facil Clinceni, Olteni, Cartierul Latin, Bragadiru, Cartier Brancusi, Iuliu Maniu. **110.000 €;** ☎0763.656.867 albu_ovidiu_mihai@yahoo.com

341. **Prelungirea** Ghencea, Vila 2010, P+1E+mansarda, S.U. 300 mp, curte 313 mp, 5 cam., 2010, la cheie, vand vila 5 camere, dec.a, an de constructie 2010, P+1E+mansarda. Aici gasiti un link video cu vila pe exterior si superba curte https://youtu.be/D_avMpy6Jng **220.000 €;** ☎0764.529.841

342. **Pucioasa** - Sinaia S.U. 210 mp, curte 839 mp, 6 cam., 2008, la cheie, Vindem casa cu teren si piscina, avand vedere la lac si spre Bucegi. Casa este partial mobilata si utilata.Casa se afla la doar 98 km de Bucuresti, 15 km de Targoviste si 35 km distanta de Sinaia. **150.000 €;** ☎0745.011.807/ 0745.011.907 magda_urzica@yahoo.com

343. **Radoiesti,** jud. Teleorman, S.U. 220 mp, curte 2000 mp, 6 cam., 2000, la cheie, vila de vanzare compusa din spatiu comercial (60mp + terase), 4 cam., bucatarie, baie, **45.000 €;** ☎0744.487.269

344. **Rahova** S.U. 100 mp, curte 190 mp, 4 cam., 2012, la cheie, doua corpuri de casa 2 camere, baie, bucatarie, hol, un alt corp 2 camere, baie bucatarie, living, gresie, faianta parchet, termopan, centrala termica gaz, constructie bca, sus mansarda pt locuit, **110.000 €;** ☎0762.966.973/ 0787.638.327 neacsunela.nela@yahoo.com

345. **Rahova** curte 170 mp, 4 cam., Vand casa in Rahova,Str Muntii Carpati,langa Complex Salaj, 4 camere+ baie+ bucatarie,gaze, apa, canalizare, lumina, curte 170 mp, stradal, direct proprietar. **58.000 €;** ☎0729.684.551

346. **Rahova,** Cora Alexandriei, adiacent, S.U. 108 mp, curte 247 mp, 6 cam., 1950, casa batraneasca, parter, construita in 1950, 6 camere, hol, vestibul, grup sanitar, bucatarie, pod, garaj, toate utilitatile, Stc 108mp, garaj 19 mp, S teren 247, curte libera 120 mp, toate actele, **65.000 €;** ☎031.108.12.74/ 0721.854.257 office@tophomeimob.ro

347. **Rahova,** oferta noua, casa la curte cu gradina, 124 mp utili, teren 301 mp S.U. 123 mp, curte 129 mp, 5 cam., 1995, **97.000 €;** ☎0729.141.764 cristina.iosif@kw.ro

348. **Rahova,** str. Teius, sector 5, S.U. 126 mp, curte 125 mp, 4 cam., 2021, la cheie, vila p+1+2 etaje, complet finisata, incalzire in pardoseala, aer conditional, 2 locuri de parcare, gresie, faianta, parchet, obiecte sanitare, gradina amenajata, finisaje la alegere, canalizare, hub Smart Home **109.900 €;** ☎0725.225.369/ 0762.036.941 ganeaadi06@gmail.com

349. **Republica,** cartier 23 August vila de lux, an 2015, S.U. 276 mp, curte 300 mp, 6 cam., 2015, la cheie, 12 min. metrou, P+1E+m, 276 mp utili, 300 mp teren, vila de lux, finisaje premium, 3 grupuri sanitare, toate utilitatile, mobilata, utilata complet, plata si in rate, **315.000 €;** ☎0726.664.381 valentin.florea85@yahoo.com

350. **Salaj,** parcul Humulesti, Bucuresti, S.U. 180 mp, curte 300 mp, 7 cam., 2004, la cheie, zona Salaj, parc Humulesti, vila S+P+M+pod, intre vile, 7 camere, 3 bai, 2 scari interioare, pivnita demisol, centrala gaze, ac, parchet masiv, termopane, garaj curte, balcon, merita vazuta **330.000 €;** ☎0754.492.783

351. **Sebastian** parc, S.U. 70 mp, curte 140 mp, 4 cam., 1980, vand casa curte 3 camere, baie, bucatarie, apa, canal si gaze, in casa sobe pe gaze, casa este renovata complet, casa este din caramida, tabla pe casa **84.000 €;** ☎0763.581.790

352. **Sector** 6 S.U. 160 mp, curte 500 mp, 5 cam., 1996, la cheie, Vand vila Bulevardul Uverturii. Parcare/ centrala/ aer conditionat **290.000 €;** ☎0753.613.458 godalex409@gmail.com

353. **Sectorul** 3, Bucuresti, S.U. 300 mp, curte 215 mp, 6 cam., 2006, la cheie, vand casa, zona Rond Baba Novac, P+1+M, **420.000 €;** ☎0765.282.601

354. **Sinaia,** Cartier Cumpatu, S.U. 320 mp, curte 1050 mp, 8 cam., 1945, la cheie, vand vila frumoasa Sinaia, regim inaltime demisol+parter+etaj, teren 1.050 mp, toate utilitatile, terasa, ferestre, balcon cu vedere spre padure **400.000 €;** ☎0723.330.767 istodor.eugen@gmail.com

355. **Sinaia,** Prahova, S.U. 100 mp, curte 280 mp, 4 cam., 2003, la cheie, casa de vacanta in Sinaia, situata intr-o zona de vis, pe marginea raului, 4 camere, 3 terase, curte, crama. O oaza de liniste, orientare catre S. Merita vizionata **127.650 €;** ☎0721.019.990

356. **Sinaia,Predeal,** Mamaia, Brasov, Sibiu, Cluj, Mures S.U. 43 mp, curte 500 mp, 3 cam., 2021, la cheie, Vindem case modulare de diferite dimensiuni ce se pot asambla in orice adresa.Montajul dureaza cateva 3-7 zile, se pot amplasa pe cadre metalice, din lemn, sau pe platforme betonate. Izolate, rezistente **27.250 €;** ☎0799.877.999 cosmin@sudrezidential.ro

357. **Slobozia.** Vila parter + 1 + pod de vanzare S.U. 235 mp, curte 500 mp, 6 cam., 1992, la cheie, **112.000 €;** ☎0727.737.225 office@zonadesud.ro

358. **Snagov** -Izvorani S.U. 800 mp, curte 5000 mp, 6 cam., 2000, la cheie, in zona vip, vila lux, d+p+1+m, cu deshidere la lac , 200 mp pe nivel, teren de sport, piscina, debarcader, garaj 6 masini, pentru detalii , poze suplimentare si vizionari contactati-ne **1.800.000 €;** ☎0752.036.997/ 0726.514.042

359. **Snagov** Vila moderna situata langa padurea Snagov (TIP 2) S.U. 170 mp, curte 425 mp, 5 cam., 2010, la cheie, **187.000 €;** ☎031.005.08.11 compania.robert.gagos@gmail.com

360. **Snagov** Vila superba, langa padure - reducere cash S.U. 232 mp, curte 1076 mp, 4 cam., 2012, la cheie, Particular, vila S+P+E, finisaje de calitate, langa lac si padure, 4 camere, 2 bai, buc, pivnita, terasa imensa, garaj, foisor, pod imens mansardabil, reducere plata integrala de la 200 la 189 mii Eur **189.000 €;** ☎0742.330.639

361. **Snagov,** Ilfov, soseaua Ghermanesti 151A, S.U. 213 mp, curte 1745 mp, 7 cam., 2005, la cheie, Satul Scandinav, Lidl benzinaria Eco Cris, vila 7 camere, 2005, sera teren 1.745 mp, gaze, fosa septica, put forat energie electrica comision 0% cumparator, detalii www.goodestate.ro. Liber **225.000 €;** ☎0727.400.855 goodestate@yahoo.com

362. **Snagov.** Confort si natura! Vila stilata langa padurea Snagov (TIP 4) S.U. 143 mp, curte 365 mp, 4 cam., 2010, la cheie, **178.000 €;** ☎031.005.08.11 compania.robert.gagos@gmail.com

363. **Snagov.** Cu aceasta vila te poti bucura de linistea Padurii Snagov (TIP 1) S.U. 135 mp, curte 370 mp, 4 cam., 2010, la cheie, **165.000 €;** ☎031.005.08.11 compania.robert.gagos@gmail.com

364. **Soltuzului,** Maica Domnului, S.U. 70 mp, 3 cam., 1992, casa curte comuna/ 3 proprietari, partial mobilata, 3 camere, incalzire centrala, **77.000 €;** ☎0727.905.989

365. **Sulina,** Letea, Delta Dunarii, jud. Tulcea, S.U. 210 mp, curte 7500 mp, 6 cam., 2012, la cheie, vand proprietate deosebita, spatioasa, cu teren in Delta Dunarii, langa padurea seculara, ideal pentru familie, pensiune, afacere, locuit. https://danubedeltahouse.eu/ **75.000 €;** ☎0722.274.245/ 0769.647.350 grup_eurobric@yahoo.com

366. **Tancabesti,** vila cu vedere si deschidere lac:120m S.U. 300 mp, curte 4000 mp, 8 cam., 2010, la cheie, Situata Pe Malul Lacului Tancabesti, Avand Ponton si O deschidere de 120m la lac terenul fiind de 4000mp deservit de curent, gaze si canalizare vila are 6 cam cu baie proprie, birou, living, garaj **500.000 €;** ☎0736.853.525 cpirvu@gmailc.com

367. **Tanganu** S.U. 80 mp, curte 1000 mp, 2 cam., 2006, la cheie, casa noua, 2 camere, hol, baie si bucatarie, centrala, toate utilitatile si garaj, toate actele, **57.000 €;** ☎0762.118.844/ 0729.763.283

368. **Tartasesti** Gulia S.U. 190 mp, curte 415 mp, 5 cam., 2010, la cheie, La doar 15 km de Bucuresti casa p+1 . Cu 5 camere 3 grupuri sanitare. Deschiderea 22, teren 415mp curte amenajata, pivnita garaj, **127.000 €;** ☎0765.404.303/ 0723.796.911

369. **Tartasesti,** S.U. 200 mp, curte 550 mp, 4 cam., 2008, la rosu, casa p+1 de vanzare, parter -baie, living, bucatarie, 1 dormitor, etaj -2 dormitoare, 1 baie, 1 dormitor matrimonial. Cea mai apropiata casa este la 250 metri. Face parte dintr-un lot de 33 case, prima construita. **45.000 €;** ☎0745.250.013

370. **Tartasesti,** Dambovita S.U. 170 mp, curte 800 mp, 5 cam., 2020, la cheie, Vand casa cu etaj in Tartasesti, situata la soseaua nationala, complet mobilata si utilata. Teren aproximativ 800 mp, livada si curte amenajata cu sistem de irigare. ☎0721.629.333

371. **Tartasesti,** Dentas, in apropiere de Buftea S.U. 200 mp, curte 450 mp, 5 cam., 2010, la cheie, Pretul afisat este pentru varianta cu teren de 450 mp utili.Se poate discuta posibilitatea unui schimb cu apartament in Bucuresti + diferenta. **150.000 €;** ☎0723.125.564 mdragut@gmail.com

372. **Teleorman,** Com. Pietrosani, urgent, curte 1500 mp, 6 cam., casa caramida, la sosea, vie, pomi fructiferi, fundatia casei 1,5 m. Pret discutabil, urgent, foarte ieftin; ☎0790.320.487

373. **Titan** S.U. 130 mp, curte 250 mp, 4 cam., 2005, la cheie, vila zona strada Fetesti, vila construita 2005 , P+1 curte 250 mp amenajata, camere mari, spatioasa, suprafata utila 130 mp, centrala **226.000 €;** ☎0743.060.802 amabo.imobiliare@yahoo.com

374. **Titan,** metrou 1 Decembrie 1918 S.U. 159 mp, curte 100 mp, 6 cam., 2021, la cheie, Mihailescu Invest va prezinta spre vanzare o casa situata la 10 min de metrou 1 decembrie 1918, cu o structura de P+2, duplex, construita in anul 2021.Pentru detalii suplimentare ne puteti contacta. **162.000 €;** ☎0746.494.907 office@mihailescuinvest.ro

375. **Titan,** metrou 1 Decembrie 1918, casa 6 cam. duplex S.U. 159 mp, curte 65 mp, 6 cam., 2021, la cheie, casa 6 camere, duplex, 10 min metrou 1 decembrie 1918, curte libera 65 mp. Parter (living, bucatarie, hol si baie), etaj 1: 3 camere si baie etaj 2: 2 camere si baie loc parcare inclus **150.000 €;** ☎0746.494.907 office@mihailescuinvest.ro

376. **Titan,** Parc Tei S.U. 175 mp, curte 190 mp, 5 cam., 2017, la cheie, Ofer spre vanzare casa cocheta P+1+M. Parter: living, bucatarie, baie, terasa. Etaj 1: 2 dormitoare, dressing, balcon baie. Mansarda: dormitor cu balcon, living, baie. **217.000 €;** ☎0765.404.303/ 0723.796.911

377. **Toamnei** 200 mp, vila deosebita, finisaje lux S.U. 200 mp, curte 250 mp, 6 cam., 1963, la cheie, **330.000 €;** ☎0722.664.400 contact@carmenradulescu.ro

378. **Trompetului** S.U. 80 mp, curte 240 mp, 3 cam., 1976, la cheie, Salaj Trompetului, casa caramida 3 camere, baie bucatarie, magazie, izolata, toate utilitatile, centrala renovata in totalitate, toate actele, **80.000 €;** ☎0731.136.698 Carmen_alice82@yahoo.com

379. **Trompetului** S.U. 60 mp, curte 85 mp, 2 cam., 1990, vand casa curte 2 camere baie buc renovata apa canal in casa gaze la poarta se vinde mobilata utilata este chiar la Piata Ferentari cu Trompetului libera pret disc., **33.000 €;** ☎0763.581.790

380. **Tunari** S.U. 160 mp, curte 300 mp, 4 cam., 2021, la cheie, Pipera, Tunari, p+1, su 160mp, finisaje de lux, acceptam credit, se poate viziona oticand, **165.000 €;** ☎0753.075.109

381. **Tunari** S.U. 134 mp, curte 400 mp, 4 cam., 2015, la cheie, Vila eleganta, bine compartimentata, situata pe o strada linistita,inconjurata de imobile noi. Locuinta are 4 camere extrem de spatioase, bucatarie inchisa si pod mansardabil. De vazut neintarziat! **239.000 €;** ☎0744.652.155 gabriel.bozian@abbunited.ro

382. **Tunari** - vila solida - zona linistita - Comision 0 S.U. 264.00 mp, curte 840.00 mp, 8 cam., 2007, la cheie, **219.000 €;** ☎0729.074.876 florin@norisk.ro

383. **Tunari,** Str. Orientului tip duplex S.U. 96 mp, curte 195 mp, 4 cam., 2018, in constructie, se dezvolta 58 bucati, momentan sunt 4 duplexuri in constructie. **98.000 €;** ☎0744.651.044/ 0744.798.859 dan.popescu@mike.com.ro

384. **Tunari,** str. Orientului, case tip duplex S.U. 96 mp, curte 195 mp, 4 cam., 2018, in constructie, case Tunari str. Orientului, tip duplex, se dezvolta 58 buc, momentan sunt 4 duplexuri in constructie,82.000 euro + tva 5 % **86.100 €;** ☎0744.651.044/ 0744.798.859 dan.popescu@mike.com.ro

385. **Unirii,** George Georgescu, Libertatii, Mitropolie S.U. 400 mp, curte 374 mp, 17 cam., 1940, la cheie, 11 Iunie, ultracentral, proprietate compusa din teren 374mp si 2 corpuri de casa cu suprafata desfasurata de 542mp, un singur proprietar, constructie 1940,deschidere 15metri pret fix nu este monument, **260.000 €;** ☎0727.400.855 goodestate@yahoo.com

386. **Universitate** Magheru, vanzare casa vila S.U. 650 mp, curte 250 mp, 15 cam., 1908, proiect, Universitate, Magheru, Galeriile Orizont, casa vila Ns+p+m, 15 camere patrimoniu clasa B, amprenta 220 mp, su, 600 mp, cf. libera necesita consolidare renovare, comision 3%,+ tva facturabili, **550.000 €;** ☎0763.863.822/ 0761.255.433 teraimobiliare@yahoo.com

387. **Universitate,** adiacent I. C. Bratianu, S.U. 950 mp, curte 915 mp, 25 cam., 1900, la rosu, Universitate adiacent Spit. Coltea, Calonfirescu, 2 corpuri de proprietate S+P+1+M, clasa B, renovabila curte 500 mp, cf, libera disponibila imediat, comision 3%, +TVA facturabil, rog seriozitate, ☎0784.931.644/ 0761.255.433 teraimobiliare@yahoo.com

388. **Urban** Concept Corbeanca, vile finalizate, S.U. 130 mp, curte 304 mp, 4 cam., 2018, la cheie, vila P+1, cu o suprafata utila de 130 mp. Avem o suprafata totala de teren de 379 mp din care amprenta de 75 mp rezultand astfel o curte libera de 304 mp. Imobilul este construit in anul 2018, **199.000 €;** ☎0730.774.488 contact@vissionhouse.ro

389. **Urban** Concept Corbeanca, vile finalizate, S.U. 130 mp, curte 379 mp, 4 cam., 2018, la cheie, vila P+1, cu o suprafata utila de 130 mp. Avem o suprafata totala de teren de 379 mp din care amprenta de 75 mp rezultand astfel o curte libera de 304 mp. Imobilul este construit in anul 2018, **225.000 €;** ☎0730.774.488 contact@vissionhouse.ro

390. **Urziceni,** Manasia, judetul Ialomita S.U. 260 mp, curte 1300 mp, 8 cam., 2008, la cheie, proprietar casa edificata 2008, dec., loc luat masa, sufragerie, 4 dormitoare, Bucatarie, 2 bai, g, f, p, t, ac, garaj cu porti automatizate, Ct gaz, curte amenajata. Vand sau schimb apt Bucuresti, **94.000 €;** ☎0723.670.638

391. **Valea** Calugareasca, DN1B Ploiesti - Buzau S.U. 84 mp, curte 2204 mp, 2 cam., 2013, la cheie, Casa Valea Calugareasca-DN1B.Comision 0% la cumparator !An 2013, 2 camere, SU 84 mp, S totala 117 mp, teren 2204 mp, vita de vie, livada, centrala proprie gaz, mobilat si utilat, anexa 25 mp. **72.500 €;** ☎0736.333.063 florin.stanica@crsimobiliare.ro

392. **Valea** Nucului, Buzau S.U. 90 mp, curte 730 mp, 3 cam., 1940, la cheie, casa are o suprafata de 90 mp. si dispune de 3 camere, hol, bucatarie, baie si 2 iesiri fata/spate in curtea interioara, curte pavata, bolta vita-de-vie, un beci cu o inaltime de aproximativ 2 metri. **190.000 €;** ☎+40745502099 adipiciu@gmail.com

393. **Vatra** Luminoasa S.U. 65 mp, curte 150 mp, 3 cam., 1940, la cheie, Casa pe 1 nivel ,3 camere pe un hol ,baie bucatarie , an 1940.supr total 154m , s util 65 ,D 7ml , necesita renovare, proprietate, Agentie **115.000 €;** ☎0721.684.264

394. **Vatra** Luminoasa, casa independenta construita S.U. 80 mp, curte 360 mp, 3 cam., 1938, proprietar Vatra Luminoasa intersectia str/ Magura Vulturilor nr. 7, casa independenta 80 mp suprafata utila beci 18 mp **250.000 €;** ☎0773.886.826

395. **Vila** 5 camere, arhitectura moderna, zona linistita S.U. 138 mp, curte 121 mp, 5 cam., 2021, la cheie, **180.000 €;** ☎031.005.00.80 clienti@star-construct.ro

396. **Vila** 5 camere, arhitectura moderna, zona linistita S.U. 138 mp, curte 160 mp, 5 cam., 2021, la cheie, **180.000 €;** ☎031.005.00.80 clienti@star-construct.ro

397. **Vila** deosebita complet mobilata S.U. 312.00 mp, curte 500.00 mp, 9 cam., 2010, la cheie, **625.000 €;** ☎0722.382.832 contact@erikachica.ro

398. **Vila** Doamna Ghica -Colentina, Reducere plata cash S.U. 237 mp, curte 200 mp, 6 cam., 2013, la cheie, Particular, vila deosebita P+1+M, str Tamaioarei, 6 camere dec.e, 3 bai, 2 bucatarii, 2 terase, G+F+P+T+CT+UM, toate utilitatile gard beton, reducere de la 200 la 189 mii euro la plata integrala **189.000 €;** ☎0742.330.639

399. **Vila** Duplex spatioasa si bine compartimentata S.U. 718.00 mp, curte 1047.00 mp, 10 cam., 2009, la cheie, **150.000 €;** ☎0729.101.123 valeriu@valeriustancu.ro

400. **Vila** in sistem Duplex, spatioasa si bine compartimentata. S.U. 359.00 mp, curte 500.00 mp, 5 cam., 2009, la cheie, **75.000 €;** ☎0729.101.123 valeriu@valeriustancu.ro

401. **Vila** inviduala, teren liber 150mp, comision zero S.U. 135 mp, curte 150 mp, 4 cam., 2021, in constructie, vila are un regim de inaltime p+1, o curte libera de 150 mp si este compartimentata astfel:Parter: living, bucatarie, baie, scara si terasa etaj: baie, 3 dormitoare. Se va preda complet finisata. **125.000 €;** ☎0727.121.851

402. **Vila** localitatea Cornu - Prahova S.U. 213.00 mp, curte 3014.00 mp, 5 cam., 2007, la cheie, **198.888 €;** ☎0729.101.123 valeriu@valeriustancu.ro

403. **Vila1.200** mpc cu teren 1.700 mp Pantelimon Cernica S.U. 1000 mp, curte 1700 mp, 16 cam., 2018, la rosu, vila la rosu in str Plantelor, Pantelimon, s+p+e+m, 1200 mpc, teren 1700 mp, structura beton armat, caramida Porotherm, tabla Lindab. Reducere pt plata integrala de la 300.000 euro la 250.000 euro. **250.000 €;** ☎0742.330.639

404. **Vilele** Bucura, o poveste frumoasa ce merita rescrisa S.U. 267 mp, curte 915 mp, 12 cam., 1980, la cheie, **360.000 €;** ☎031.630.14.52 contact@alexandrucordea.ro

405. **Vitan** Mall, S.U. 180 mp, curte 100 mp, 5 cam., 2012, la cheie, zona Nerva Traian adiacent, vila construita in anul 1960 dar refacuta total 2012 cu finisaje de buna calitate. Cu un total de 5 camere situate pe P+1+M, spatioase, luminoase, 3 grupuri sanitare **299.000 €;** ☎0731.300.030 robert.tentantimob@yahoo.com

406. **Volintiresti,** com. A. I. Cuza, judet Iasi, S.U. 65 mp, curte 4583 mp, 2 cam., 1963, la cheie, casa la tara, partial mobilata, compusa din 2 camere, un hol, o magazie si o bucatarie exterioara. Teren 4.583 mp, intravilan, compus din 2 parcele, una plantata cu pomi fructiferi si una, cu salcami. Zona cu acces usor catre mijloacele de transport in comun. Distanta din localitate pana la Iasi este de 76 km, pe soseaua rapida catre Roman. **29.700 €;** ☎0784.111.741 tanasievlad@yahoo.com

407. **Voluntari** Ilfov Petofi Sandor 21 S.U. 480 mp, curte 480 mp, 3 cam., 1995, Vanzare casa cu 3 camere in Voluntari utilitati gaze, apa curenta, centrala termica, garaj 30 mp, beci anexe camera zi + bucatarie inca 200 mp, **153.000 €;** ☎0732.867.721/ 0799.156.868

408. **Voluntari,** Flora Smart, S.U. 155 mp, curte 203 mp, 4 cam., 2017, la cheie, vila deosebita intr-un duplex 4 camere 2 bai 2 bucatarii, apa canalizare, centrala pe curent, parchet, gresie, aer conditionat, supraveghere video **165.000 €;** ☎0758.200.203

409. **Voluntari,** Padurea Cretuleasca si Andronache S.U. 175 mp, curte 200 mp, 5 cam., 2021, la cheie, casa 5 camere, 3 bai, P+E+M, 170 mp utili, mansarda inallta se mai pot face 2 camere si o baie. Locuri de parcare incluse in pret. Zona excelenta. Asfalt. La cheie. Padure si mijloace de transport. **180.000 €;** ☎+40721115770 dragomirdianamaria@gmail.com

Terenuri

1. **1 Decembrie,** teren 2320 mp, d. 17 m, intravilan, **162.400 €;** ☎0729.101.123 valeriu@valeriustancu.ro

2. **1 Mai** -Domenii vanzare teren 188 mp, d. 14 m, intravilan, 1 Mai -Domenii vanzare casa D+P+E+M cu teren 188mp, deschidere dubla 14m, 11m, cadastru, intabulare, POT 45mp, CUT 1,3 **230.000 €;** ☎0724.337.658 agentie6@mauwis.ro

3. **13 Septembrie** - Petre Ispirescu 177 mp, d. 14 m, intravilan, Teren177mp,D = 13,85ml, Intr.Petre Ispirescu, aproape de intersectia Calea 13 Septembrie cu Drumul sarii si Bd. Ghencea. Cf Certificatului de Urbanism 2018 se poate construii S+P+2 etaje si garaj, POT max.= 45% CUT max = 1,3 (pentru P+2). **67.300 €;** ☎0724.016.313 office@zoomcity.ro

4. **Adunatii** Copaceni, 40 ha, d. 800 m 400000 mp, d. 800 m, intravilan, Adunatii Copaceni, Mogosesti, teren 40 ha/ 800 m la DN5, exista proiect dezv. cartier rezidential cu imobile de la p+1et la p+3 et, cca. 400 vile. Utilitati. Distanta teren Piata Unirii 25,8 km, **19 €;** ☎0722.511.217/ 0762.628.915 uigimob@yahoo.com

5. **Adunatii** Copaceni, Giurgiului teren curent si gaze 850 mp, d. 21 m, intravilan, Teren construibil situat in intravilanul localitatii Adunatii Copaceni, cu acces direct la sos Giurgiului, la 1 min distanta de E85 Bucuresti-Giurgiu. **33.500 €;** ☎0721.191.222

6. **Afumati,** Padurea Golasei, 500 mp, d. 22 m, intravilan, pretabil rezidential p+1, loturi de 500 mp si 1.000 mp cu pret de 12500 euro avem si 30.000 mp; proprietar se accepta comision.,15000 euro loturi de 500 **12.500 €;** ☎0756.166.317 realtornistor@gmail.com

7. **Afumati,** strada Padurii, judetul Ilfov 1000 mp, d. 40 m, intravilan, doar 9 km pana la Bucuresti, intre trei case nou construite, se poate parcela si in 2-3 loturi. Parcela de teren se afla intr-un cartier rezidential aerisit, locuit si ingradit, chiar langa padure. **35.000 €;** ☎0740.111.969

8. **Alexandriei** Soseaua teren pt casa bengoasa 2200 mp, d. 25 m, intravilan, Un lot de teren in planul doi in dreptul nr 213 de pe sosea. Pretabil vila. Nu exista PUZ pentru bloc. **207.000 €;** ☎0742.047.777/ 0754.677.284 ciprianh@gmail.com

9. **Alexandriei,** teren intravilan, 5600 mp, d. 56 m, intravilan, soseaua Alexandriei, Haliu, 5.600 mp, PUZ executat pentru 12.000 mp, P+1+6, toate facilitatile, p se poate vinde doar 8.000 mp 2 blocuri, la 875000euro, rog seriozitate, **875.000 €;** ☎0784.250.550/ 0761.255.433 teraimobiliare@yahoo.com

10. **Andronache** 760 mp, d. 20 m, intravilan, vanzare teren 760 mp, Andronache, casa demolabila, dubla deschidere, ideal pentru dezvoltare imobiliara P+2+3 R cu autorizatie de demolare in curs de executare. Pret: 290 Euro/mp neg. Comision 2% **220.000 €;** ☎0770.772.119 gbpoffice@yahoo.com

11. **Aparatorii** Patriei zona, Bucuresti, 1335 mp, d. 17 m, intravilan, Vand teren zona civilizata de vile, la 12 minute de Metroul Aparatorii Patriei. Adresa: Drumul Dealu Bistrii nr.45-47, sector 4. Posed certificat de urbanism P+2E+M. 300 euro mp. **400.500 €;** ☎0722.304.830/ 0726.652.115 florin_mutu@yahoo.com

12. **Armeneasca,** vanzare teren intravilan, 485 mp, d. 25 m, intravilan, teren intravilan 485 mp, d-25, cu toate avizele aprobate mai putin autorizatia de constr, disponibil imediat, comision 3%, TVA rog seriozitate, discutabil **750.000 €;** ☎0763.863.822/ 0720.533.650 teraimobiliare@yahoo.com

13. **Autostrada** A1, 295431 mp, d. 550 m, extravilan, Bolintin Deal, Autostrada Bucuresti - Pitesti, Kilometrul 34, ofer spre vanzare teren extravilan, in suprafata totala de aproximativ 30 ha, cu deschidere la autostrada de 550 metri liniari. **3.900.000 €;** ☎0731.602.907/ 0755.680.215 ionut.imobiliare2011@gmail.com

14. **Aviatiei, Herastrau, Buciumat, str Pripu Gheorghe,vis a vis de scoala americana Veritalanga Lidl 350 mp cu casa, toate utilitatile instalate, deschideri mari la 3 strazi, ideal pt. constructie bloc sau locuinta individuala in nordul Capitalei, in liniste de statiune, 320.000 €; ☎0722.706.779**

15. **Bacu** 1 lot teren intravilan de vanzare 890mp D=40m 790 mp, d. 40 m, intravilan, Ocazie, teren intravilan cu toate utilitatile, avand deschidere la strada cu latime de 6 m adica total diferit fata de ce e in piata a caror deschidere este la un drum imaginar ce nu exista **33.000 €;** ☎0736.853.525 cpirvu@gmail.com

16. **Balotesti,** 1275 mp, d. 20 m, intravilan, pozitie excelenta, semicentral, cartier nou de vile, liniste, dubla deschidere, toate utilitatile la 50 m, acces usor catre sos. Unirii si DN1, Therme, merita investitia, oportunitate **31.875 €;** ☎0731.551.555 marian@mariannut.ro

17. **Balotesti,** strada Lacului, teren 5.000 mp, 5000 mp, d. 10 m, intravilan, vand teren intravilan ultracentral in Balotesti, Strada Lacului, suprafata 5000 mp. Utilitati - curent electric, apa curenta, canalizare. Iesire catre lac. **45 €;** ☎0769.169.998

Imobiliare vânzări TERENURI

18. **Baneasa** - Sisesti stradal 2406 mp, d. 23 m, intravilan, teren 2406 mp (2087 mp utili + 319 mp cota drum), dubla deschidere 23/89 m, gaz, curent, canalizare, apa, ri P+4E, pot 60%, cut 2.5, intabulat, comision agentie 3% inclusiv TVA, pret negociabil, **835.000 €;** ☎0763.839.539 george@regalhouse.ro

19. **Baneasa,** Aerogarii, 582 mp, d. 30 m, intravilan, Vand teren in Baneasa, adresa Bd. Aerogarii nr 13, Sector 1, Bucuresti, suprafata 582 mp cu deschidere la doua strazi 30 m la Bd. Aerogarii respectiv 22 m la Str. Neagoe Voda, **700.000 €;** ☎0775.368.460 certificat@mauwis.ro

20. **Baneasa,** Aleea Privighetorilor, 4000 mp, d. 50 m, intravilan, teren direct proprietar, strada Padina langa Padurea Baneasa, Scoala de Politie. Proprietar se accepta comision; 2000-4000 MP ☎0756.166.317 realtornistor@gmail.com

21. **Baneasa,** Aleea Teisani nr. 103A, sector 1, 600 mp, d. 16 m, intravilan, 16 m deschidere, vis a vis padurea Baneasa, pozitie foarte buna pentru o casa singura, doua case independente sau 3-4 case cuplate sau bloc cu 8 apartamente cu PUD(2-3 luni). Cartier foarte linistit. **200.000 €;** ☎0740.111.969 liviu.marinel@rupi.ro

22. **Baneasa,** bd. Aerogarii, 583 mp, d. 20 m, intravilan, teren intravilan 600 mp, d, 20 ml, toate facilitatile rezidential cf. cadastru rog seriozitate, office, sp comerciale, pozitie excelenta la strada, rog seriozitate **670.000 €;** ☎0784.250.550/ 0722.560.930 ionutenache1@yahoo.com

23. **Baneasa,** Iancu Nicolae, Bucuresti 790 mp, d. 19 m, intravilan, zona exclusivista a Nordului capitalei, langa Gradina Zoo, b-dul Iancu Nicolae, in perimetru rezidential Potcoavei, una din cele mai dezvoltate zone atat din punct de vedere rezidential cat si comercial, **280.000 €;** ☎0722.239.923 realinvest4@gmail.com

24. **Baneasa,** Piscul Corbului 808 mp, d. 20 m, intravilan, teren 808 mp (642 mp utili + 166 mp cota drum), dubla deschidere 20/29 m, ri P+2E+M, pot 45%, cut 1.3, intabulat, comision agentie 3% inclusiv TVA, pret negociabil, **68.000 €;** ☎0763.839.539 george@regalhouse.ro

25. **Banu** Manta, vanzare teren intravilan, 432 mp, d. 23 m, intravilan, primaria Banu Manta adiacent Comana, 432 mp intravilan cf deschidere pe 3 laturi pe colt, disponibil in 60 zile, pret 399999euro, rog seriozitate, comision agentie 3%+tva facturabil, **399.999 €;** ☎0784.060.021/ 0720.533.650 sc.teraimobiliare@gmail.com

26. **Basarabia,** Arena Nationala, vanzare teren, 900 mp, d. 27 m, intravilan, Basarabia, Arena Nationala, vanzare teren in suprafata de 900 mp, cu deschidere stradala de 27 m, utilitati in apropiere, se poate construi un imobil de P+4 + 5 retras. Pret: 800 euro/mp **720.000 €;** ☎0770.437.576 agentie3@mauwis.ro

27. **Batistei** - Intercontinental - Teatrul National 383 mp, d. 18 m, intravilan, Agentie imobiliara - Imobil raritate ! Universitate KM 0 - 383 mp/18ml deschidere, POT 65%, CUT 3, urbanism, vila S+P+1+pod 503 mp demolabila/ renovabila **990.000 €;** ☎0723.627.543

28. **Berceni** - Vidra Proiect de vanzare (terenuri + AC) 12500 mp, d. 50 m, intravilan, **625.000 €;** ☎0727.737.225 office@zonadesud.ro

29. **Berceni,** 90000 mp, d. 300 m, intravilan, soseaua de centura, stradal, zona mixta 9 ha si 15 ha, poate fi si parcela minim 20.000 mp. Proprietar se accepta comision **30 €;** ☎0756.166.317 realtornistor@gmail.com

30. **Berceni,** Fix langa metrou Dimitrie Leonida 2063 mp, d. 22 m, intravilan, Teren intravilan pretabil pt diverse spatii comerciale si activitati. Zona si pozitie ideala a terenului ofera multiple facilitati. Vad pietonal excelent. **550.000 €;** ☎0734.711.958

31. **Berceni,** Metalurgiei, 7500 mp, d. 40 m, intravilan, Drumul Binelui vanzare teren intravilan pe langa marketul nou construit Lidl, zona urbanistica M2, rezidential p+6, pret 230euro/ mp, plata in 2 transe, rog seriozitate, comision 3% + tva facturabil, **1.730.000 €;** ☎0763.863.822/ 0720.533.650 teraimobiliare@yahoo.com

32. **Bolintin-Vale-** centru, Mega Image 1300 mp, d. 15 m, intravilan, Teren intravilan situat in Bolintin Vale, judetul Giurgiu chiar in centrul civic al orasului, deschidere stradal 15 metri cu o adancime de aproximativ 95 metri. Teren destinat constructiilor. **104.000 €;** ☎0760.808.030

33. **Borsec,** statiune, central, 1700 mp, d. 35 m, intravilan, teren langa izvoarele principale de apa minerala, stradal, toate utilitatile, accept si schimb cu garsoniera cat mai centrala in Bucuresti, **25.000 €;** ☎0769.732.368

34. **Bragadiru** 685 mp, d. 17 m, intravilan, Proprietar, vand teren intravilan in suprafata de 685mp aflat in zona Cubic residence 6 intrare din Ghidiceni, cadastru, intabulare. **42.000 €;** ☎0726.683.479

35. **Bragadiru** Curte 520/ 418mp Ghidigeni intre vile 520 mp, d. 21 m, intravilan, **59.970 €;** ☎0747.825.874 marius@murzea.ro

36. **Bragadiru,** 7030 mp, d. 43 m, intravilan, Prelungirea Ghencea nr. 101-107, 7030 mp, deschidere 34, pret/mp, certificat de urbanism, inaltime P+10, POT 40%, CUT 3,2. Proprietar. **235 €;** ☎0723.200.959 deliahangan@yahoo.com

37. **Bragadiru,** Crisul Repede, 500 mp, d. 20 m, intravilan, particular vand teren 500 mp, deschidere 20 m, langa case. Toate actele. Detin certificat de urbanism si alte avize necesare obtinerii aut de const. Pret 22.500 euro, **22.500 €;** ☎0762.177.676

38. **Bragadiru,** intravilan, 3360 mp, d. 40 m, intravilan, Bragadiru central teren intravilan semistradal sos. Alexandriei, langa ANAF, intre blocuri 3360 mp cu d=40 ml toate utilitatile, ideal constructie blocuri, birouri sau orice se doreste avand in vedere deschiderea si amplasarea. In apropiere de Carrefour, Lidl. Piata Bragadiru, **200 €;** ☎0722.625.665

39. **Brancoveanu,** Aurel Persu, zona vile fara blocuri 546 mp, d. 24 m, intravilan, Brancoveanu, Aurel Persu teren intravilan 546 mp, deschidere 24 m, toate utilitatile, zona vile construita in totalitate in jur, ideal pentru vila individuala, duplex, triplex, acces rapid bulevard, STB **167.500 €;** ☎0722.241.794 bogdan.ilioiu@gmail.com

Imobiliare vânzări **TERENURI**

40. **Brancoveanu-** Lidl- Aurel Persu-Proiect 6 vile 836 mp, d. 9 m, intravilan, duplex. Teren 836 mp,intravilan cu urbanism de construire, cu proiect 6 vile tip duplex, P+1+Pod, 4 camere, 90-110 mp/vila, conceput loc de recreere comun in suprafata de 200 mp, situat la 5 minute de Bulevard, **300.000 €;** ☎0722.241.794 bogdan.ilioiu@gmail.com

41. **Branesti** - la padure 500 mp, d. 20 m, intravilan, Peste drum e padure iar distanta de la sensul giratoriu e de 1,5 km. Se poate construi casa in anumite conditii. **16.500 €;** ☎0742.047.777/ 0754.677.284 ciprianh@gmail.com

42. **Branesti,** 2 Loturi 600mp, deschidere 16m intre Vile, intravilan, utilitati 600 mp, d. 16 m, intravilan, **48.000 €;** ☎0740.181.181 office@casadecasa.ro

43. **Branesti.** Teren deschidere Lac Branesti 625 mp 624 mp, d. 26 m, intravilan, **55.000 €;** ☎0740.181.181 office@casadecasa.ro

44. **Breaza** Capul Campului, priveliste superba 1.639 mp 1639 mp, d. 24 m, intravilan, str. Marasesti, 24ml deschidere, 1639, c, tie demolabila 23 mp, toate utilitatile, teren imprejmuit, locatie perfecta pt casa de vacanta, locuinta permanenta, acces rapid centru, pret negociabil, agentie **36.999 €;** ☎0737.481.773 euro.c.imobiliare@gmail.com

45. **Bucsoaia,** Suceava, 2730 mp, d. 26 m, extravilan, vand teren extravilan in Bucsoaia, Frasin, jud. Suceava **19.110 €;** ☎0730.500.620 cornel.enculescu@gmail.com

46. **Bucur** Obor 4700 mp, d. 100 m, intravilan, Vand teren Bucur Obor, CUT 3,5, POT 50 %, accept schimb cladire birouri, hotel, spatiu comercial, bloc rezidential; ☎0756.166.317

47. **Bucuresti,** 2438 mp, d. 35 m, intravilan, suprafata totala a terenului este de 2.438, terenul este impartit in doua, respectiv: teren 1 - suprafata de 1.696 mp. + 48 mp constructie, teren 2 - suprafata de 742 mp. **230.000 €;** ☎+40745502099 adipiciu@gmail.com

48. **Bucurestii** Noi, 400 mp, d. 7 m, intravilan, strada Lemnarilor, sector 1, 400 mp, Bucurestii Noi **48.800 €;** ☎0756.166.317

49. **Buftea** 3330 mp, d. 64 m, intravilan, Terenul se afla la 10 m de DN7 si la mai putin de 1KM de viitoare A0 - ocolitoarea BucurestiuluiSuper pozitie cu 3 deschideri la drum, acces usor pt tir, rampa descarcare CFR , apa, curent, gaze **250.000 €;** ☎0770.224.466 catalinaconstantin58@yahoo.com

50. **Buftea** Mogosoaia 8800 mp, d. 25 m, intravilan, Buciumeni, teren 8800 mp, deschidere 25 mp, acces utilitati, acte vanzare disponibile. Acces facil Soseaua de Centura Bucuresti, Baneasa, Crevedia **30 €;** ☎0763.656.867 albu_ovidiu_mihai@yahoo.com

51. **Buftea** oras, Cincinat Pavelescu, 1000 mp, d. 18 m, intravilan, strada asfaltata, la 3-4 min. de palat, zona constructii noi, aerisita, posibilitate acces dublu (constructie 2 case), facilitati, aer curat, din strada se vede padurea, **75.000 €;** ☎0728.676.350 imobcont@gmail.com

52. **Buftea,** 6600 mp, d. 23 m, intravilan, proprietar orasul Buftea, soseaua Viilor nr. 29 bis, terenul are toate utilitatile si este pretabil pentru rezidential, se afla relativ in centrul orasului Buftea, 100 euro/ mp, **60 €;** ☎0756.166.317 realtornistor@gmail.com

53. **Buftea,** 100000 mp, d. 800 m, intravilan, teren Buftea, 100 hectare, comantat 100% deschidere 800 metri liniari la al doilea inel median de centura al capitalei ☎0756.166.317 realtornistor@gmail.com

54. **Buftea,** Buciumeni, 10000 mp, d. 10 m, intravilan, teren zona industriala, drum de acces, utilitati in zona. Suprafata intre 10.000 - 200.000 mp. Proprietar, se accepta comision; ☎0756.166.317 realtornistor@gmail.com

55. **Buftea,** Butimanu, 350 mp, d. 1000 m, intravilan, 350 hectare Butimanu, comasate 100%, utilitati, 4 euro mp **4 €;** ☎0756.166.317

56. **Butimanu,** Dambovita 784 mp, d. 21 m, intravilan, Vand teren intravilan in com Butimanu, Jud Dambovita. Terenul are suprafata de 784mp si o deschidere de 21,00m. Terenul se afla in apropierea lacului si a primariei iar utilitatile sunt in apropiere. **10.000 €;** ☎0745.056.904 mironescu_andreea@yahoo.com

57. **Cantemir,** Serban Voda, 400 mp, d. 15 m, intravilan, pozitie excelenta, la cateva minute de mers pe jos de parcurile Carol si Tineretului. Cadastru, intabulare, certificat urbanism informativ. Toate utilitatile. Direct proprietar, **330.000 €;** ☎0726.652.254/ 0721.132.154 cantemir2014@yahoo.com

58. **Carpinisu-** Giurgiu 1500 mp, intravilan, vand teren, **10.000 €;** ☎0726.643.379

59. **Centura** Vest Ploiesti-Paulesti 39823 mp extravilan posibil intravilan 39823 mp, d. 37 m, intravilan, **398.230 €;** ☎0733.989.282 cristina.soare@kw.ro

60. **Cernica,** teren intravilan 6079 mp, d. 93 m, intravilan, **121.580 €;** ☎0729.101.123 valeriu@valeriustancu.ro

61. **Chitila,** 5000 mp, d. 50 m, intravilan, proprietar, pretabil industrial, proprietar, curent electric, urgent, pentru investitie. Proprietar se accepta comision **75.000 €;** ☎0756.166.317 realtornistor@gmail.com

62. **Chitila,** 13065 mp, d. 32 m, intravilan, teren Chitila - Rudeni 2, zona industriala, drum de acces, utilitati in zona. Suprafata 13.065 mp, deschidere 32 mp. Proprietar, se accepta comision; ☎0756.166.317 realtornistor@gmail.com

63. **Chitila,** 12500 mp, d. 45 m, intravilan, teren langa Remat, zona industriala, drum de acces, utilitati in zona, proprietar se accepta comision, 30 euro/ mp **30 €;** ☎0756.166.317 realtornistor@gmail.com

64. **Chitila,** Rudeni, centura, 20000 mp, d. 46 m, intravilan, 19837 mp, deschidere 45.5 m la drum asfaltat, langa centura, zona industrial, intravilan, electric si gaze la drum, pret/mp, **40 €;** ☎0766.317.618/ 0799.121.777

65. **Ciofliceni** judetul Ilfov 1969 mp, d. 158 m, intravilan, **70.000 €;** ☎0733.989.282 cristina.soare@kw.ro

66. **Ciofliceni** judetul Ilfov 1969 mp, d. 158 m, intravilan, **70.000 €;** ☎0733.989.282 cristina.soare@kw.ro

67. **Ciofliceni** Sat, Com. Snagov - comision 0%! 2190 mp, d. 33 m, intravilan, Intrarea Vlad Tepes, teren liber, 2190 mp, zona linistita, deschidere 33 m, plan usor inclinat, comision cumparator 0%, potrivit pentru 1-4 vile, in apropierea lacului, Biserica Sf. Nicolae, **107.310 €;** ☎0730.177.220 lucian.baciu@magnolia-imobiliare.ro

68. **Ciolpani,** Drumul Piscului, 977 mp, d. 20 m, intravilan, (iesire lac), vedere manastirea Tiganesti, patru loturi teren. 896 mp / d = 21,5 m ,904 mp/ d= 21,5 m, 946 mp/ d = 21,5 m si 977 mp / d= 20,80 m. Acces pe drum pietruit **20 €;** ☎0722.511.217/ 0762.628.915 uigimob@yahoo.com

69. **Ciolpani,** zona Cimitir Britanic, stradal, 3000 mp, d. 30 m, intravilan, DN1 Bucuresti- Ploiesti, Ciolpani stradal, intravilan construibil, 3000 mp/ d =30 m. Gaze curent. Acces direct din DN1, pe spate este drum de exploatare. **33 €;** ☎0722.511.217/ 0762.628.915 uigimob@yahoo.com

70. **Ciorogarla** 500 mp, d. 20 m, intravilan, Oferta !!! Teren intravilan Ciorogarla ,2 loturi de 500 mp la intrarea in Ciorogarla ,toate utilitatile in fata terenului ! **49.500 €;** ☎0770.391.046/ 0740.450.736 office@liderimob.srl

71. **Ciorogarla** spre Darvari 1000 mp, d. 30 m, intravilan, teren de vanzare 1000 mp la zona Manastirii Samurcasesti pe aceeasi parte cu ea spre Darvari. Zona de case frumoasa si linistita. 2 loturi de 500 mp unul langa altul. Teren pe colt. Pret negociabil **52 €;** ☎0725.859.858 dragutsf@yahoo.com

72. **Ciorogarla,** Bolintin, 600 mp, d. 19 m, intravilan, Vand teren intravilan cu dubla deschidere 19 m la DJ601 (Bulevardul Republicii) si 38 m la drum de servitute. Terenul se afla la granita dintre Ciorogarla si Bolentin vizavi de padure.Apartinand de Giurgiu se poate folosi si in proiecte cu fonduri europene. Avand deschidere la drumul judetean se poate folosi si pentru un spatiu comercial. **31.700 €;** ☎0733.633.100 pro_totaldesign@yahoo.com

73. **Clinceni,** Olteni, Ilfov 581 mp, d. 20 m, intravilan, proprietar vand teren intravilan, construibil, cu suprafata de 580.86 mp in Clinceni, intre str. Fortului/ Ortansei. Se poate construi o locinta P+2E. Utilitatile la circa 150 m. Toate actele la zi. **18.000 €;** ☎0735.833.676/ 0784.889.939 cezarea.vio@gmail.com

74. **Clinceni,** strada Drumul Mare, 455 mp, d. 30 m, intravilan, teren intravilan 455 m, cu deschidere 30 m, lotul 3, case in constructie, utilitati in apropriere, 50 euro/ mp. Sunt proprietar ☎0724.053.353

75. **Colentina,** Carrefour, t 319 mp, cu d 12,5, 97.500 euro. Bd. Ghe. Sisesti, Rompetrol, t 496 mp, cu d 25 m, 112.000 euro; ☎0733.657.211

76. **Colentina,** Sos. Fundeni teren 316 mp utili, 316 mp, d. 13 m, intravilan, Sos. Colentina intersectie cu Sos. Fundeni (langa Parc Motodrom), teren 316 mp si deschidere de 12,73 ml, cu 2 constructii demolabile cu toate utilitatile functionale (gaz, lumina, apa, canalizare), **85.000 €;** ☎0729.705.644

77. **Comuna** Berceni iesire intrare in Dobreni, la sosea 560 mp, d. 28 m, intravilan, particular, vand teren aproape de sosea asfaltata loturi de 560 mp intravilan, pret 12600 euro . Curent electric, asfalt, **22 €;** ☎0725.827.338

78. **Comuna** Berceni, strada Albatrosului, 260 mp, d. 16 m, intravilan, se ofera spre vanzare, teren intravilan, situat in comuna Berceni. Terenul este pozitionat intre case, zona foarte civilizata cu vecini de calitate inalta. Terenul are regim de inaltime p+1+m. **28.900 €;** ☎0767.771.549

79. **Comuna** Cornetu (la 250 metri de Aeroport Clinceni) 3760 mp, d. 12 m, intravilan, Teren intravilan, 3760 mp, cu casa din caramida, deschidere frontala 12 metri la drum principal-asfaltat, in partea opusa 19 metri liniari, utilitati: gaze, curent, apa curenta, canalizare, ☎0722.301.910

80. **Comuna** Tunari judetul IF 1212 mp, d. 20 m, extravilan, vand teren de 1200 mp in comuna Tunari cu o deschidere de 20 mp /60 mp. Pentru mai multe detalii apelati la telefon: **91.000 €;** ☎0722.747.502 dragomir_virgil_lucian@yahoo.com

81. **Comuna** Tunari, jud. Ilfov, 423 mp, de vanzare teren+ constructii str. Nicolae Iorga nr. 18 A. ☎0722.696.074

82. **Corbeanca** - Balotesti Teren 600 mp - Therme 600 mp, d. 12 m, intravilan, 7 minute de mers pe jos pana la LIDL, Hornbach (vezi poza, traseu)Zona de vile noi, intre case, gaz, canalizare, apa, electricitate la teren. 600 mp intravilan, deschidere 12.5 ml. **52.000 €;** ☎0722.248.933 apartamente.mb@gmail.com

83. **Corbeanca** exclusiv vanzare teren Romatsa, 1017 mp, d. 32 m, intravilan, Pad. Petresti de zanzare teren Corbeanca - Ilfov, Padurea Petresti, cartier Romatsa, St = 1017, drum servitute, dispune de utilitati, pret 95.000 E, comision cumparator 0, **95.000 €;** ☎0725.427.427 office@dyas.ro

84. **Corbeanca** Petresti 1007 mp, d. 36 m, intravilan, Teren de vanzare Cobeanca Petresti langa magazinul Penny suprafata totala 1007 din care teren net 900 mp+107 mp cota de drum de acces .Terenul are deschidere 36 si adancime 25 ml **100.000 €;** ☎0724.212.102 alexandru.office@gmail.com

85. **Corbeanca** sat Ostratu, teren constructii 1000 mp, d. 40 m, extravilan, **45.000 €;** ☎0730.928.310 trimbitasu@gmail.com

86. **Corbeanca,** Laguna Albastra, Narciselor 54 1000 mp, d. 18 m, intravilan, Particular, teren intravilan 1.000 mp cu toate utilitatile, deschidere la strada 18m x 58m. Locatie linistita langa padure, intre case. Cartier nou cu case moderne in vecinatate.Pret: 100 EUR / mp **100.000 €;** ☎0735.000.088 office@nw-cap.com

87. **Corbeanca,** padure, str. Radarului 480 mp, d. 20 m, intravilan, Propietar. Pret fix,Vand sau schimb teren Corbeanca padure str. Radarului 480 mp. zona locuibilaSchimb cu garsoniera Bucuresti, imobiliare,etc.Schimb cu auto pret real 45.000 euro, **39.000 €;** ☎0737.239.246 mar46c@yahoo.com

88. **Corbeanca,** Tamasi, oferta 699 mp,imediat langa padure si Corbeanca Park 699 mp, d. 21 m, intravilan, **25.000 €;** ☎0723.245.046 amalia.mateescu@kw.ro

89. **Corbeanca,** zona de case, 1100 mp, d. 23 m, intravilan, intravilan, zona rezidentiala in dezvoltare, drum asfaltat, pret negociabil,drum asfaltat, utilitati, acte **55.000 €;** ☎0723.118.778/ 0723.118.758 adrianaolteanu@ymail.com

90. **Corbu,** 500000 mp, d. 300 m, intravilan, 5 ha, toate utilitatile, intravilan, pe malul mari, 11 euro/mp; **11 €;**

91. **Cornetu** la padure 488 mp, d. 20 m, intravilan, suprafata de 488 mp deschidere 20 m, pret 10000 euro lotul intravilan, loc Bragadiru zona Adora suprafata 450 mp plus cota indiviza 150 mp deschidere 16 ml pret 25000 euro curent. ☎0756.166.317 realtornistor@gmail.com

92. **Cornu** jud Prahova 940 mp, d. 12 m, intravilan, Vanzare teren Cornu. Vand teren intravilan in centrul comunei Cornu, jud Prahova, stradal, zona de vile, direct proprietar. Terenul este perfect plat, fara inclinatie si este ideal pentru construirea unei case. Terenul are toate utilitatile: energie electrica, gaze, apa, canalizare, internet. Suprafata totala: 940 mp. 36 euro mp negociabil.Este situat la strada asfaltata, iluminat stradal, acces facil auto, imprejumuit. Cadastru, intabulare, facute gata, certificat de urbanism la cerere. Sunati la 0758 011439. **36 €;** ☎0758.011.439 lamardo75@yahoo.com

93. **Cosoba,** teren intravilan 10000 mp, 10000 mp, d. 40 m, intravilan, 14 e/mp, teren intravilan Cosoba 10000 mp. Terenul este amplasat la iesirea din satul Cosoba, are deschidere de 40 mp la drumul judetean 601A si 40 mp deschidere la padure. Este in apropierea hotelului Tree House **140.000 €;** ☎0772.127.948

94. **Costinesti** - Golful Francezului - 1000 de mp Sea view 1000.00 mp, d. 26.00 m, intravilan, **70.000 €;** ☎0729.074.876 florin@norisk.ro

95. **Crevedia,** Cocani, 4400 mp, d. 23 m, intravilan, 20 km de Bucuresti, proprietar vand teren 4400 mp, d=23 m la padure, intre case, ideal casa permanenta/vacanta sau investitie. La cerere se poate dezmbembra in 2 loturi, **20 €;** ☎+40759027759 george_tomy@yahoo.com

96. **Curtea** de Arges, vanzare conac boieresc 350000 mp, d. 200 m, agricol, Curtea de Arges, Cepari, Ungureni, conac boieresc cu livada meri 19 ha, si 16 hectare teren agricol comasat utilat, total teren 35 ha, curent apa, acces asfalt, cf. cadastrat, oportunitate exclusiva ☎0720.533.650/ 0763.863.822 teraimobiliare@yahoo.com

97. **Dascalu** 25000 mp, d. 800 m, intravilan, 25 ha, toate utilitatile, deschidere stradal 800 m; ☎0756.166.317 realtornistor@gmail.com

98. **Dascalu,** 200000 mp, d. 800 m, intravilan, pretabil rezidential sau industrial, deschidere 800 ml la sosea asfaltata, curent electric, pret 5 euro mp **5 €;** ☎0773.886.826 realtornistor@gmail.com

99. **DN** 1 9250 mp, d. 80 m, intravilan, 9250 mp, deschidere 80 m, utilitati, pretabil centru comercial Lidl, Penny market, Mega Image, etc. pret /mp, **78 €;** ☎0756.166.317 realtornistor@gmail.com

100. **DN3,** Belciugatele 10000 mp, d. 200 m, intravilan, Suprafata 10.000, 20.000, 100.000, zona industriala, curent electic, utilitati, **10 €;** ☎0756.166.317

101. **Domnesti** 710 mp, d. 19 m, intravilan, Teren intravilan Domnesti,lot de 710 mp, strada intrarea Foisoului, cu toate utilitatile ! **41.000 €;** ☎0770.391.046/ 0740.450.736 office@liderimob.srl

102. **Domnesti,** 500 mp, d. 25 m, intravilan, oferta, teren intravilan, ingradit, posibilitate de plata in rate, **18.500 €;** ☎0770.391.046 office@liderimob.srl

103. **Domnesti,** Clinceni, 400 mp, intravilan, loturi 400-456-800 mp, toate utilitatile, langa padure, aer curat si multa liniste. Pret de la 15 euro/mp, **15 €;** ☎0742.381.346

104. **Domnesti,** Strada Alexandru Ioan Cuza 153 2653 mp, d. 20 m, intravilan, Vand teren 2653 m2 Comuna Domnesti,aproape de primarie, mega image. la 5 minute de prelungirea Ghencea.Este singurul teren de vanzare pe strada. Deschidere 19,5 ml. Acte, cadastru, intabulare. **212.000 €;** ☎0721.880.680

105. **Domnesti-** Strada Fortului 610 mp, d. 19 m, intravilan, Oferta ! Teren intravilan, Domnesti, strada Fortului, utilitati, 610 mp. **30.000 €;** ☎0770.391.046 office@liderimob.srl

106. **Domnesti-Teghes** vanzare teren 1000 mp, d. 58 m, intravilan, **25.000 €;** ☎0731.551.555 marian@mariannut.ro

107. **Dracsenei** Teleorman la 9km de Rosiorii 5000 mp, d. 45 m, intravilan, Vand teren intravilan + constructie + dependinte 5000 de mp in comuma Dragsenei jud. TELEORMAN la 9 km de orasul Rosiorii stradal , asfalt , curent , apa curenta deschidere 45mp gad de beton ☎0729.319.042

108. **Dragomiresti** Deal, Bacu, vanzare teren parcelat, 360 mp, d. 10 m, intravilan, teren intravilan situat in zona Dragomiresti-Deal sat Bacu, teren parcelat in loturi de 600 mp si 360 mp, ideal pentru proiect de casa individuala **14.000 €;** ☎0758.098.917/ 0758.098.905 georgian.draghia@galaxyimob.ro

109. **Dragomiresti** Vale 2500 mp, d. 50 m, intravilan, Loturi de 500 -1000mp cu utilitati, la pret/ mp cu utilitati **25 €;** ☎0756.166.317 realtornistor@gmail.com

110. **Drumul** Taberei - Valea Furcii 440 mp, d. 14 m, intravilan, Teren intravilan, suprafata 440mp, deschidere la drum de servitute 14ml, zona de vile, utilitati **100.000 €;** ☎0733.089.030

111. **Drumul** Taberei, teren pentru investie imobiliara 513 mp, d. 27 m, intravilan, teren pretabil pentru dezvoltare rezidentiala in suprafata este de 513 mp, are un front stradal de 27m x 19 m, cut=3, pot=70%, rh p+5e+6r, toate utilitatile, certificat de urbanism, comision 0%. **250.000 €;** ☎0742.400.300

112. **Drumul** Taberei, Valea Oltului, Furcii, 441 mp, d. 15 m, intravilan, teren intravilan construibil, intre vile, toate utilitatile (apa, canalizare, gaze), 441 mp utili, deschidere 14,5 ml, 96.000 euro, **96.000 €;** ☎0721.640.860 turcu.ramona@yahoo.com

113. **Dumbrava** - Panciu 5000 mp, d. 10 m, intravilan, vand teren intravilan in Dumbrava -Panciu Judet Vrancea. Pentru mai multe informatii va rog sunati la: **4 €;** ☎0735.327.902 osteriazucca@gmail.com

114. **Eminescu,** Viitorului 300 mp, d. 10 m, intravilan, Best Deal teren 300 mp cu o deschidere de 10 m, zona M3 POT max 60%, CUT max 3, s p 4 nivele doar cu PUD, nu este necesar PUZ, posibilitate edificare aprox 800 mpc, ☎0726.481.511 ocaziebuna@gmail.com

115. **Eminescu,** Viitorului, 595 mp, d. 21 m, intravilan, stradal teren intravilan cu casa demolabila 575 mp, d-21, zona urbanistica M3, POT-60%, CUT-2,5, CF rog seriozitate, comision 3%+tva facturabili, Rog seriozitate **480.000 €;** ☎0720.533.650/ +40784250550 teraimobiliare@yahoo.com

116. **Floreasca** Lac 1818 mp, d. 40 m, intravilan, pe malul lacului,suprafata 1818 mp, deschidere stradal 40, toate utilitatile, pretabil rezidential, ☎0756.166.317 realtornistor@gmail.com

117. **Frasin** - Bucsoaia 2800 mp, d. 22 m, extravilan, Teren extravilan Bucsoaia Suceava . Zona linistita , agrement , magazine . **21.000 €;** ☎0723.550.560 cornel.enculescu@gmail.com

118. **Fundeni,** Dobroesti, 5000 mp, d. 20 m, intravilan, agentia noastra va ofera spre vanzare diferite suprafete de teren intravilan pentru constructii civile, T 29, T28 intr-o zona in plina dezvoltare Dobroesti, Fundeni, 40 euro /mp **200.000 €;** ☎0751.053.625/ 0751.053.622 sigmaserviceimob@yahoo.com

119. **Fundeni,** Frunzanesti, Cernica, 1177 mp, d. 25 m, intravilan, terenul este intravilan situat in zona de case facilitati in fata terenului strada Caisului nr. 42. **25 €;** ☎0765.404.303/ 0723.796.911

120. **Fundeni,** sector 2, vis a vis de spital, 540 mp, d. 18 m, intravilan, vand teren intravilan, intre vile, situat pe strala Aleea Tibiscum, zona foarte linistita, toate utilitatile, situat in sectorul 2 **145.000 €;** ☎0723.460.200/ 021.210.76.00 sweethome_imob@yahoo.com

121. **Fundulea** 5000 mp, teren in zona de agrement si balta Solacolu, 38 km de Bucuresti, 8 km de Fundulea (A2), **22.000 €;** ☎0756.028.102

122. **Fundulea,** judetul Calarasi, Cartier Rezidential Natura Verde 525 mp, d. 30 m, intravilan, **15.750 €;** ☎0722.622.216 adela.grigore@kw.ro

123. **Fundulea,** judetul Calarasi, Cartier Rezidential Natura Verde 6908 mp, d. 54 m, intravilan, **345.400 €;** ☎0722.622.216 adela.grigore@kw.ro

124. **Fundulea,** judetul Calarasi, Cartier Rezidential Natura Verde 620 mp, d. 40 m, intravilan, **11.160 €;** ☎0722.622.216 adela.grigore@kw.ro

125. **Fundulea,** judetul Calarasi, Cartier Rezidential Natura Verde 600 mp, d. 20 m, intravilan, **15.000 €;** ☎0722.622.216 adela.grigore@kw.ro

126. **Ganeasa** Ilfov 1782 mp, d. 50 m, intravilan, Teren exceptional, cu deschidere la lacul pasarea, in apropiere de padure, pentru cei care vor sa construiasca o vila, si sa traiasca un stil Mediteranian. 14 km din centrul Bucurestiului. **83.500 €;** ☎0728.330.208 tentantimobiliare@yahoo.com

127. **Ghimpati,** Letca Noua, deschidere la DN61, 7525 mp, d. 235 m, intravilan, proprietar vand teren intravilan, deschidere stradala la DN61, 30 km de Bucuresti, pretabil benzinarie, parcare tir, restaurant-popas, constructii case. Cartier Poiana Soarelui, **10 €;** ☎0733.848.277 razvan.imob@yahoo.com

128. **Ghimpati,** teren agricol, 100000 mp, d. 100 m, agricol, Ghimpati, jud. Giurgiu, 7,3 ha + 3 ha bonus fara acte cu ferma, curti constructii, apa, curent cf disponibil imediat, rog seriozitate. Comision 4,5% + TVA, **265.000 €;** ☎0760.978.331/ 0722.560.930 teraimobiliare@yahoo.com

129. **Giulesti** Vanzare teren 655mp deschidere 15 metri 655 mp, d. 15 m, intravilan, Intersectie Giulesti - Constructorilor va propun spre vanzare un teren intravilan in suprafata de 655mp. deschidere 15 metri, constructie P+2+M, la 10' distanta de metrou. **210.000 €;** ☎0732.940.972 florikiss57@yahoo.com

130. **Giulesti,** Poiana Lacului, 1100 mp, d. 21 m, intravilan, teren intravilan 1100 m, ideal locuinte cu regim p+2+M, POT 45%, deschidere 21 mp, drum de acces 4 m latime in indiviziune de 150 mp, acces usor cu asfalt, utilitati langa teren, **108.900 €;** ☎0728.820.095/ 0723.460.200 sweethome_imob@yahoo.com

131. **Giulesti, str. Murelor nr. 23-25, 856 mp, d. 20 m, intravilan, particular, teren intravilan, 856 mp, deschidere la lac 30 m, deschidere strada asfaltata 20 m, toate utilitatile, PUG: P+4, PUZ: P+4, certificat urbanism, CUT 2,5, POT 60%, 299.000 €; ☎0772.125.124**

132. **Giurgiului** 10000 mp, d. 150 m, intravilan, teren sos. Giurgiului, suprafata- 100 000 mp, deschidere 150 ml, pot fi vandute si parcele. Proprietar se accepta comision. ☎0756.166.317 realtornistor@gmail.com

133. **Giurgiului** Dedeman, strada Tiparnitei, 12000 mp, d. 109 m, intravilan, asociere - vanzare - 12.000 mp teren soseaua Giurgiului, langa Dedeman, oportunitate, are certificat urbanism pt. 6 blocuri, POT 45%, CUT-1.6, construibil 20.000 mp, utilitati, zona in dezvoltare, liber, **87 €;** ☎0743.174.433

134. **Gradistea** Moara Vlasiei 4000 mp, d. 35 m, intravilan, teren intravilan in Gradistea, 4000 mp, zona rezidentiala, gaze, curent electric la 20-30 m de teren. Cadastru si intabulare. Pret 25 Euro/mpComision 2%, fara colaborare. Telefon 0770772119 **100.000 €;** ☎0770.772.119 gbpoffice@yahoo.com

135. **Grigorescu,** 3 minute metrou, 912 mp, d. 21 m, intravilan, pozitie excelenta pt. dezvoltatori, urbanism 2020, foarte aproape de bulevardul Camil Ressu, **690.000 €;** ☎0745.087.966 office_treibrazi@yahoo.com

136. **Gruiu,** Lipia, Ilfov 550 mp, d. 30 m, intravilan, Loturi de casa, proprietar, zona linistita, asfalt, padure, utilitati la teren, la 10 minute de Bucuresti pe autostrada, posibilitate rate fara dobanda. Ultimele loturi. Pret negociabil, **13.900 €;** ☎0755.187.800

137. **Gruiu,** Snagov, Autostrada A3 3074 mp, d. 19 m, intravilan, Gruiu, Snagov, Autostrada A3, teren intravilan 3074mp, deschidere 18,52ml, 300 m distanta de nod rutier A3 **70.000 €;** ☎0731.609.187 adrian.evidentlow@gmail.com

138. **Gura** Ariesului sector 3, 6350 mp, d. 170 m, intravilan, vand teren dubla deschidere 170 m la str gura Ariesului si 150 m la Gura Garlitei, indici urbanistici CB3/m2. Accept variante cu cladiri, terenuri in Bucuresti evaluate la pret real **1.270.000 €;** ☎0766.228.698/ 0732.867.721 gabi_ninu@yahoo.com

139. **Ilfov** 500 mp, d. 26 m, intravilan, -4 km Magurele (Darasti-Ilfov), 26 ml deschidere, 500 mp, asfalt, apa, curent, 75 m gaze, zona case, acte. **30.000 €;** ☎0722.403.871 tranzactiiimobiliare_roxana@yahoo.com

140. **Ilfov,** Bragadiru, Domnesti, proprietar, 5600 mp, d. 32 m, cadastru (folos. mixta), certificat urbanism, pret/mp discutabil, **60 €;** ☎0762.151.625

141. **Ilfov,** Popesti Leordeni 17500 mp, d. 40 m, intravilan, 665.000Â / 17.500mp/ 38Â / mp-minim 4 loturi achiz/ la 2,5km centura Buc.pe DN4. **665.000 €;** ☎0720.002.332 florin@ansambluri-noi.ro

142. **Ilfov,** Stefanestii de Jos 600 mp, d. 16 m, intravilan, Teren in Stefanestii de Jos, str. Intrarea Resita , suprafata totala 600 mp, deschidere 16 ml, intravilan, constructii noi in zona. Terenul beneficiaza de apa, curent, canalizare, gaz; **40.000 €;** ☎0740.191.920/ 0721.268.107 adriananistorr@yahoo.com

143. **Ion** Mihalache, zona Domenii 188 mp, d. 25 m, intravilan, teren cu casa demolabila, situat in planul 2, suprafata 188 mp, deschidere dubla, in total 25 ml, toate utilitatile pe teren, are certificat de urbanism pentru D+P+2E. **230.000 €;** ☎0770.437.576 agentie3@mauwis.ro

144. **Izvoarele,** Prahova, Cheia, Valenii de Munte, 3000 mp, d. 25 m, intravilan, se ofera spre vanzare 2 terenuri, 3000 mp deschidere 15 ml si 5000 mp cu deschidere 25 ml. Utilitati: curent electric, apa, canalizare anul viitor (proiect aprobat), livada 100 pruni, zona frumoasa, **8 €;** ☎0723.661.054/ 0725.828.019 americanu71@yahoo.com

145. **Jilava,** 650 mp, d. 22 m, intravilan, loturi teren intravilan construibil langa Bucuresti in comuna Jilava. Accesul catre teren se face foarte usor prin soseaua Giurgiului. Zona foarte linistita, numai case, vand urgent **29.250 €;** ☎0723.232.923 mihai.michael16@gmail.com

146. **Jilava,** centura, 10700 mp stradal, 10700 mp, d. 36 m, intravilan, Agentia Fullimobiliare va ofera teren centura sud- Jilava 10.700 mp avand doua deschideri 36/43 sos de Centura si strada SABAR care merge la puscaria Jilava,-5000 mp se vinde 65 euro mp disc **650.000 €;** ☎0722.217.638 viofull@yahoo.com

147. **Lacul** Tei 1000 mp, d. 35 m, intravilan, teren cu constructie demolabila pe el toatae utilitatile, intre blocuri la 50m de Lacul Tei posibilitate P+5, 1000mp, forma aproape patrata, deschidere pe trei laturi, 800 euro/mp, pozitie excelenta, **800 €;** ☎0799.121.777/ 0766.317.618 g.georgescu@yahoo.com

148. **Lujerului,** Virtutii, Bucuresti, 3454 mp, d. 50 m, intravilan, vand teren rezidential in zona Lujerului Virtutii cu autorizatie de construire si proiect pot 70% cut 3 regim inaltime s+p+7. **1.350.000 €;** ☎0756.166.317 realtornistor@gmail.com

149. **Magurele** 600 mp, d. 31 m, intravilan, Teren Magurele Dumitrana str Arges 500mp + 100 drum de acces, deschidere 30 /17 m, zona de vile utilitati gaze curent la 90 m distanta drum de acces de 9 m pietruit statie stb 426 la 300 m **15.300 €;** ☎0732.592.007 georgedann74@yahoo.com

150. **Magurele** 7130 mp, d. 33 m, intravilan, vanzare teren construibil 7130mp, Magurele, **215.000 €;** ☎0729.158.583 nicu_imo@yahoo.com

151. **Magurele,** 1850 mp, d. 16 m, intravilan, la pachet si separat diferite suprafate de teren la pret avantajos aveti copie titlu, proprietate si schite cadastrale **35 €;** ☎0756.166.317 realtornistor@gmail.com

152. **Magurele,** 400 mp, d. 19 m, intravilan, Magurele Varteju loturi teren 400mp rezidential intravilan construibil pretabil p+1+m. Pozitionat langa vile si case nou construite langa utilitati cu acces din strada asfaltata, zona in dezvoltare. **18.000 €;** ☎0729.158.583 nicu_imo@yahoo.com

153. **Magurele,** Teren de casa langa padure si apa la Magurele, Cornetu 2346 mp, d. 16 m, intravilan, **39.905 €;** ☎0747.825.874 marius@murzea.ro

154. **Margeanului,** Sector 5, 237 mp, d. 10 m, intravilan, cu casa demolabila, aproape de Drumul Sarii, toate utilitatile, particular, cadastru, intabulare, pretul zonei, negociabil, particular. **59.500 €;** ☎0722.354.772

155. **Metrou** Aparatorii Patriei, Berceni sector 4, teren intravilan 232 mp 232 mp, d. 10 m, intravilan, **77.000 €;** ☎0725.957.934 silviu.cioaba@zonadesud.ro

156. **Mihailesti** Teren intravilan langa centura la doar 9E mp 804 mp, d. 20 m, intravilan, **9 €;** ☎0747.825.874 marius@murzea.ro

157. **Mihailesti,** Giurgiu, Tufa, 5000 mp, d. 45 m, extravilan, teren intravilan 5000 mp, 22 E/ mp, acte la zi, aproape de asfalt, utilitati foarte aproape, pretabil, casa, ferma, hala productie, posibilitate parcelare, investiti care va creste pretul in viitor, **22 €;** ☎0727.631.171 terenu22@gmail.com

158. **Militari** - Bd. Uverturii deschidere la strada 673 mp, d. 12 m, intravilan, Agentie imobiliara - Uverturii stradal, 12 ml deschidere la bulevard, toate utilitatile pe teren, constructie pe teren - pretabil bloc.Certificat de urbanism P+14 niveluri, POT 70 %, CUT 3. **370.000 €;** ☎0723.627.543

159. **Militari** Virtutii vanzare teren intravilan 3000 mp, d. 23 m, intravilan, Militari Virtutii 3000 mp cu autorizatie de constructie pentru bloc 7 etaje, 9000 mp construit, 70 ap si 72 locurii parcare, pret 1595000 euro, rog seriozitate **1.595.000 €;** ☎0763.863.822/ 0720.533.650 sc.teraimobiliare@gmail.com

160. **Militari,** Belsugului, Drumul Ciorogarla, 9170 mp, d. 37 m, intravilan, perfect pentru rezidential, blocuri apartamente, minim 200apt, 4 blocuri P+4, certificat urbanism, PUD in lucru, POT 60%, CUT min 2,5, zona rezidentiala, 700 m Iuliu Maniu, TVA 19% inclus, **235 €;** ☎0749.115.511/ 0745.005.500 proprietatinoi@gmail.com

161. **Militari,** Rosu, 1500 mp, d. 50 m, intravilan, vanzare teren intravilan, intrare din strada principala (Alexandru Ioan Cuza), suprafata 1500 mp, parcelat in loturi de 300/600/600 mp, pretabil casa/vila, ☎0769.272.638

162. **Moara** Vlasiei, Nod A3, proprietar, utilitati 13000 mp, d. 57 m, extravilan, Teren 13000 mp, D: 57 m. Utilitati la teren: curent, gaze, apa. Acces pe drum asfaltat pana la teren. Conexiune rapida 3 min din nod A3. Cadastru, intabulare, liber de sarcini. **24 €;** ☎0722.657.480/ 0734.228.855 rzvcosmin@yahoo.com

163. **Moraresti,** Arges, 27567 mp, d. 87 m, extravilan, teren 27.567mp cu livada de pruni. Deschidere 87 m, 500 mp intravilan - partea frontala. Utilitati: apa curenta, electricitate, **144.000 €;** ☎0721.482.967

164. **Nerva** Traian, Anastasie Panu, 430 mp, d. 12 m, intravilan, Tentant Imobiliare va prezinta un teren la vanzare in suprafata de 430 mp cu dubla deschidere la doua strazi diferite 12 ml cu toate utilitatile, **360.000 €;** ☎0731.300.030 robert.tentantimob@yahoo.com

165. **Nicolae** Grigorescu, 1584 mp, d. 23 m, intravilan, Titan, stradal Bd .N. Grigorescu, zona Malva, teren 1584 mp, doua cai acces - toate facilitatile.Urb. construire: DS+P+2E+3Er- 4Er+5Er, POT= 70%, CUT= 3,5. Acces bd.N.Grigorescu. Depus pt. avize. **850.000 €;** ☎0722.511.217/ 0762.628.915 uigimob@yahoo.com

166. **Nicolae** Grigorescu,teren pentru casuta,pud in lucru 260 mp, d. 4 m, intravilan, **75.000 €;** ☎0737.500.374 ionut.chima@zonadesud.ro

167. **Obor,** Colentina, 500 mp, d. 16 m, intravilan, D—na Ghica, Baicului, Fundeni, teren imprejmuit, intravilan, suprafata generoasa - 500 mp, deschidere spre lac, utilitati, cartier de case, locatie cu potential, acte la zi, mijl.transport in zona. **125.000 €;** ☎0722.518.991/ 0752.119.214

168. **Obor,** Colentina, Doamna Ghica, 396 mp, d. 14 m, intravilan, casa demolabila cu gaze,apa, canalizare, curent- 380v, cadastru, intabulare, ideal constructie proiect imobiliar sau vila regim inaltime p+2+3r, POT 45% acte ok, **179.000 €;** ☎0722.614.867/ 021.688.08.67

169. **Otopeni** 1200 mp, d. 15 m, intravilan, teren intravilan in suprafata de 1200 mp,cu deschidere de 15 m,pozitie excelenta in Orasul Otopeni, cu toate utilitatile, stradal, cadastru, intabulare. **220 €;** ☎0722.525.060 gabrielmanole1@yahoo.com

170. **Otopeni** Primarie teren 1300 mp 1300 mp, d. 17 m, intravilan, central, intre vile, toate utilitatile, ideal constructie vila, **275.000 €;** ☎0728.820.095/ 0725.074.444 sweethome_imob@yahoo.com

171. **Otopeni,** 1261 mp, d. 25 m, intravilan, Otopeni, zona Aeroport, vav Ana Aslan, str. Fermei, F, intravilan 1.261 mp/ d = 25 m. Teren imprejmuit, toate facilitatile, const. din lemn, sc = 45 mp. Indic. urbanistici, POT= 40%, CUT=1, 2 P+2ET+M **220 €;** ☎0722.511.217/ 0762.628.915 uigimob@yahoo.com

172. **Otopeni,** 23 August, teren cu autorizatie 2000 mp, d. 35 m, intravilan, Proprietar vand teren 2000mp situat pe str Carpatilor. Terenul propus spre vanzaze detine un proiect pentru 7 sau 14case. Autorizatia de construire este in curs de emitere. **340.000 €;** ☎0752.162.719 carpatilor.otopeni@gmail.com

173. **Otopeni,** 23 August, teren cu autorizatie 4000 mp, d. 35 m, intravilan, Proprietar vand teren 4000mp situat pe str Carpatilor. Terenul propus spre vanzaze detine un proiect pentru 14case. Autorizatia de construire este in curs de emitere. **680.000 €;** ☎0752.162.719 carpatilor.otopeni@gmail.com

174. **Otopeni,** stradal DN1, aeroport 12500 mp, d. 70 m, intravilan, Otopeni, lipit de aeroport, 12.500 mp intravilan, acces din DN1, deschidere 60 ml, utilitati, certificat de urbanism in curs de executie, superpozitie **3.350.000 €;** ☎0754.492.783

175. **Pantelimon** 1400 mp, d. 27 m, intravilan, Vand lot de casa cartierul tineretului, deschidere la drum de servitute de 9 ml ,la 50 ml fata de strada rascoalei, toate utilitatile sunt la 50 ml, suprafata cu tot cu cota de drum este de 1400ml **55 €;** ☎0723.049.152 any_nistor@yahoo.com

176. **Pantelimon** B-dul Biruintei vis a vis Sano 580 mp, d. 40 m, intravilan, deschidere la padure, 580 mp,40.98 ml/27.06, zona superpa, langa padure, gaze, energie electrica, intabulat, se acepta credit, dispunem de urbanism, toate actele, merita ! **47.000 €;** ☎0728.879.795

177. **Pantelimon** DN3, 35400 mp, d. 89 m, intravilan, Pantelimon, Centura Bucuresti, langa U.M, teren 35.400 mp, dubla deschidere, 89 m, PUZ, Aut. de construire, ansamblu hale depozitare, birouri P+2ET, anexe, parcari. Se vinde cu societatea comerciala **39 €;** ☎0722.511.217/ 0762.628.915 uigimob@yahoo.com

178. **Pantelimon** Oras, 482 mp, d. 22 m, intravilan, Vanzare teren pacela-482mp masurati, dubla deschidere 22 mp intravilan, 50.000 E, cu posibilitatea achizitiei lot alaturat de 475mp cu pretul de 50.000 e, ambele au gaze la strada, cat si posibilitate, **50.000 €;** ☎0749.199.195 ion@confortcasaimobiliare.ro

179. **Pantelimon** vav spital, lipit de parcul Dobroiesti, 619 mp, d. 10 m, intravilan, suprafata 619 mp, regim de inaltime P+4, POT 50%, 2 cai de acces, liber de constructii **325.000 €;** ☎0728.777.132 office@ramax.ro

180. **Pantelimon** Voluntari Soseaua de Centura 150000 mp, d. 200 m, intravilan, Soseaua de Centura Pantelimon Voluntari, are toate utilitatile, **35 €;** ☎0756.166.317

181. **Pantelimon,** Lebada, str. Olimp 680 mp, d. 23 m, intravilan, (intre Str. Sinaia si Lac), 7 loturi, de la 680mp la 950 mp. Canal si apa la teren. Gaze la 50ml. Zona cu potential. Case si vile, nou construite. Pret disc., **129 €;** ☎0722.511.217/ 0762.628.915 uigimob@yahoo.com

182. **Peris,** 2 loturi teren lac Peris, intravilan, utilitati 520 mp, d. 21 m, intravilan, **15.600 €;** ☎0740.180.180 office@casadecasa.ro

183. **Peris,** 2300 mp de vanzare la marginea padurii 2318 mp, d. 24 m, intravilan, **55.000 €;** ☎0721.571.251 emanuel.istrate@kw.ro

184. **Peris, Ilfov, str. Orhideelor nr. 316, 1000 mp, d. 112 m, intravilan, teren pentru casa, stradal, 16.500 €; ☎0733.366.227**

185. **Peris,** sat Bratulesti, deschidere la lac 1500 mp, d. 24 m, intravilan, deschidere de 22 m la lacul Tancabesti, zona de vile, utilitati in zona, deschidere de 24 m la drum asfaltat, curent la capatul terenului. Vecinatati: Snagov **43.000 €;** ☎0722.393.151 libra.imobiliare@gmail.com

186. **Petrachioaia** Ilfov, teren 900 mp langa lac 900 mp, d. 20 m, intravilan, **18.000 €;** ☎0747.825.874 marius@murzea.ro

187. **Piata** Romana vanzare teren intravilan 380 mp, d. 13 m, intravilan, Piata Romana adiacent spre ambasada Angliei 380 mp, autorizatie pentru s+p+3+4r, ad-1163 mp, investitie premium, comision 3% + TVA facturabil, rog seriozitate; **885.000 €;** ☎0784.250.550/ 0720.533.650 teraimobiliare@yahoo.com

188. **Piata** Unirii, spre Tineretului 2600 mp, d. 50 m, intravilan, 2600 mp, cu deschidere la 2 strazi, deschidere 40 mp strada Verzisori, si deschidere 12 mp pe Elena Cuza nr 1, pretabil centru comercial, Mega Image, Lidl, Profi, Penny market, **2.600.000 €;** ☎0756.166.317 realtornistor@gmail.com

189. **Poienari** Burchii, 5000 mp, d. 18 m, intravilan, 5000/18, garaj, pomi fructiferi, curent electric, 30 km de Bucurestii DN 1, **30.000 €;** ☎0726.115.646 nelepcu.lenuta@gmail.com

190. **Pop** de Basesti, 1123 mp, d. 24 m, intravilan, Str. Ghe. Pop de Basesti, teren intravilan 1.123 mp/ dubla deschidere 12,2 m si 24,8 m 37m, toate facilitatile. Urbanism, noiembrie 2019. Zona M, subzona M3 P+4E, CUT 2,5, POT=60% **760 €;** ☎0722.511.217/ 0762.628.915 uigimob@yahoo.com

191. **Popesti** Leordeni str. Echinoctiului, vanzare teren 1000 mp, d. 20 m, intravilan, teren intravilan, intrare Popesti Leordeni, Drumul Fermei, str. Echinoctiului, 1.000 mp, deschidere 20 ml x 50 ml, fara constructii, urbanism UTR 5, utilitati la poarta. Proprietar **310.000 €;** ☎0754.677.677

192. **Popesti** Leordeni, centura 40000 mp, d. 400 m, intravilan, teren Centura Popesti Leordeni, 40 hectare, pret/ mp, deschidere la lac 400, 400 la sosea ☎0756.166.317 realtornistor@gmail.com

193. **Popesti** Leordeni, teren industrial, hale, depozite 1500 mp, d. 23 m, intravilan, situat in incinta Danubiana, terenul se vinde in suprafete de la 1.500 mp, pana la suprafata totala de 20.000 mp, acces la drumul betonat din incinta Danubiana. Toate utilitatile sunt in incinta, **105.000 €;** ☎0744.349.967 office@erre.ro

194. **Popesti** Leordeni. Soseaua de centura 20000 mp, d. 300 m, intravilan, 20 hectare.Soseaua de centura Popesti Leordeni **25 €;** ☎0756.166.317

195. **Popesti-Leordeni,** Paraul-Rece la 20 m de Oltenitei 2200 mp, d. 27 m, intravilan, teren 2200 mp intravilan cu deschidere 27 ml,cu imobil S+P+M-1250 mp, 3 apartamente+ vila duplex,16 camere, curent electic, retras, ideal vile individuale sau duplexuri, mic imobil apartamente, **550.000 €;** ☎0722.241.794 bogdan.ilioiu@gmail.com

196. **Prelungirea** Ghencea 600 mp, d. 12 m, intravilan, Prelungirea Ghencea adiacent, gaze, apa, canalizare **99.900 €;**

197. **Prelungirea** Ghencea, Grindari, intravilan, vand teren doua parcele, 1567 si 1566, desch. 35 m, apa, gaze, curent, canalizare, P+2+M, pret/mp, **140 €;** ☎0768.088.086

198. **Prelungirea** Ghencea, Margelelor STB 185, 670 mp, d. 15 m, intravilan, teren intre vile. Strada lata de 8 m, toate utilitatile apa,canalizare, gaze, curent. Cadastru si intabulare. Stb 185 la 5 minute de teren, **72.000 €;** ☎0734.015.530 anna_oana_8@yahoo.com

199. **Prelungirea** Ghencea, Str. Ghidiceni nr. 54, 1233 mp, d. 17 m, intravilan, particular vand teren intravilan construibil P+2+1ER, intre vile, toate utilitatile la teren; Enel, apa, canalizare, gaze, sup. totala 1.233 mp, deschidere 17 ml, adancime 75 ml, toate actele pregatite pt. vanzare, **170 €;** ☎0721.262.173 ion.cdumitru@yahoo.com

200. **Rahova** - str. Musat Radulescu 12, teren 345 mp 345 mp, d. 11 m, intravilan, Rahova - str. Musat Radulescu 12, teren in supraf. 345 mp, deschid. 11m, gaz, curent, canalizare si apa, RI=P+2E, POT=45%, CUT=1.3, intabulat, zona de vile si oameni civilizati, 231 EUR/mp **80.000 €;** ☎0728.790.333

201. **Rahova,** 2 km de Piata Unirii, bd. Pieptanari, 1629 mp, d. 18 m, intravilan, teren intravilan cu plan urbanism zonal de 21 metri inaltime, **650.000 €;** ☎0722.301.910

202. **Rosu,** Chiajna, zona Apeductului str. Viilor. 1070 mp, d. 40 m, intravilan, Teren de vanzare in Chiajna, zona Viilor, cu o suprafata de 1070 mp. Terenul are gard de beton si fantana la 30 m adancime. Gazele si curentul langa teren, **130.000 €;** ☎0736.853.525 cpirvu@gmail.com

203. **Sabareni,** planul doi, proprietar, 1400 mp, d. 40 m, intravilan, langa vile, curent electric, gaze in apropiere, cu deschidere pe 2 laturi, urgent. Proprietar se accepta comision **14.000 €;** ☎0756.166.317 realtornistor@gmail.com

204. **Saftica** 14000 mp, d. 50 m, intravilan, vand teren, pret/mp; **25 €;** ☎0722.331.149 Arieberko@yahoo.co

205. **Saftica,** Ilfov, soseaua Bucuresti-Ploiesti, 20000 mp, d. 50 m, intravilan, Saftica-Ilfov, deschidere 50 ml la DN1, 20.000 mp (2 ha) teren intravilan (intre case) toate utilitatile, ideal pentru complex de locuinte individuale, certificat urbanism **850.000 €;** ☎0746.091.481

206. **Sector** 1, zona la Stejari, Bucuresti, 5000 mp, d. 32 m, intravilan, suprafete de teren intravilan cu toate utilitatile750 - 6000, la 300 euro/ mp ☎0756.166.317 nistor_house@yahoo.com

207. **Sector** 2 238 mp, intravilan, vand teren langa Lac Tei, casa etaj+ dependinte pe teren, desc. 12,55 m, utilitati, acte. Tel. dupa ora 17.00. Pret/ mp, **725 €;** ☎0745.143.543

208. **Sector** 2 Bucuresti, 300 mp, d. 13 m, intravilan, Agentia Tudors Imobiliare scoate la vanzare un teren de 300 mp cu deschidere de 13 m utilitatile in fata terenului, gazele in spate. Certificat de urbanism P+2 si 3 retras, **89.000 €;** ☎0723.261.575/ 0723.261.575 tudorsimobiliare@yahoo.com

Imobiliare vânzări TERENURI

209. **Sector** 3, Bucuresti, 1179 mp, d. 24 m, intravilan, vand/ schimb teren 1.179 mp, str. Drumul Lunca Calmatui nr. 96-98 stradal drum asfaltat, utilitati pe strada sunt 2 ansabluri de vile, terenul se afla in zona m2 p, 14. Accept schimb case, masini, ter **200.430 €;** ☎0732.867.721 pallady.apartaments01@gmail.com

210. **Sector** 3, zona Theodor Pallady, 1000 mp, d. 20 m, intravilan, Str. Gura Calmatui nr. 66, utilitati, zona aflata in plina dezvoltare, metrou, centre comerciale: Metro, Auchan, Ikea, Dedeman, Jumbo, **150 €;** ☎0733.555.362

211. **Sector** 6, 500 mp, d. 20 m, intravilan, intravilan, 500 mp, regim inaltime P+2E+M/ET 3 retras, patrat, delimitat, zona de case, utilitati la 100 mp, acte, pret neg., **118.000 €;** ☎0723.118.758/ 0723.118.778 adrianaolteanu@ymail.com

212. **Sisesti,** Baneasa, 250 mp, d. 11 m, proprietar, la 200 metri de Sos. Sisesti, gaze, curent, teren amplasat intre 2 vile, **85.000 €;** ☎0728.626.797

213. **Snagov** - Silistea Snagovului, Comision 0% 3717 mp, d. 19 m, intravilan, teren intravilan 3717mp cu deschidere 19ml, intre case, cu utilitati gaze, apa si electricitate, pretabil pentru casa individuala sau dezmembrare. Acces din DN1 si A3. COMISION 0% **22 €;** ☎0726.077.077 office@zoomcity.ro

214. **Snagov** -Ghermanesti, loturi la bd. principal, 630 mp, d. 27 m, intravilan, 3 loturi de casa alaturate, 2x 630 mp, 1x 550 mp, toate utilitatile, acces din b-dul principal, conexiune rapida in 3 min la A3 Buc-Ploiesti. Acte de proprietate complete, liber de sarcini. Proprietar, **55 €;** ☎0734.228.855 norair.manea@gmail.com

215. **Snagov, intravilan, vand 2 loturi padure Snagov, cate 400 mp fiecare, intravilan, deschidere lac 1-45 m, 2-90 m. Negociabil. 42 €; ☎0763.662.985**

216. **Snagov,** DN 1, 400000 mp, d. 200 m, intravilan, 40 ha, se vinde si parcelat, minim 2 ha. Pret 10 euro/mp, parcelat 15 euro/mp. Sosea asfaltata, toate utilitatile, **10 €;** ☎0756.166.317 realtornistor@gmail.com

217. **Snagov,** Ghermanesti 5000 mp, d. 14 m, intravilan, Snagov - Ghermanesti, ofer spre vanzare teren pentru constructii, in suprafata totala de 5000mp, deschidere de 14metri. Terenul dispune de curent electric , apa si gaz. 28Euro/mp. **140.000 €;** ☎0731.602.907/ 0755.680.215 ionut.imobiliare2011@gmail.com

218. **Snagov,** Gruiu 1.700 mp ingradit, teren de vanzare 1700 mp, d. 21 m, intravilan, intravilan, ingradit, avand utilitati la indemana(curent, gaze, reteaua de apa potabila, internet cablu tv) etc. Situat in planul 2 al localitatii Gruiu ce este conectat la nodul rutier Autostrada A3 **30.000 €;** ☎0736.853.525 cpirvu@gmail.com

219. **Soseaua** de centura interesectie cu soseaua Berceni 30000 mp, d. 70 m, intravilan, foarte aproape de statia de metrou, 30.000 mp **50 €;** ☎0756.166.317

220. **Soseaua** Odai, 7000 mp, d. 30 m, intravilan, particular vand teren sos. Odai nr. 297-299, 7.000 mp intravilan cu deschidere de 30, sector 1 **700.000 €;** ☎0722.244.119 adriana.costache@yahoo.com

221. **Statiunea** Turistica Rasnov Brasov 870 mp, d. 40 m, intravilan, Vand teren Rasnov, langa Poiana Brasov.. **47.500 €;** ☎0775.274.310 mihaelamusat7@hotmail.com

222. **Stefan** cel Mare spitalul Colentina 760 mp, d. 32 m, intravilan, Agentie imobiliara - Stefan cel Mare - Spitalul Colentina - 760 mp, 32 ml deschidere, Urbanism pentru construire valabil pana in 2023, Hmax45, POT 70 %, CUT 3,5. Proprietate pe firma. Intabulare **550.000 €;** ☎0723.627.543

223. **Stefan** cel Mare, 588 mp, d. 11 m, intravilan, teren 588 mp cu constructii demolabile, central Stefan cel Mare, Viitorului, Eminescu, Dacia. apa, canalizare, gaze, curent trifazic. Cadastru, intabulare. Urbanism valabil M3, POT 60%, CUT 2,5, **399.000 €;** ☎0767.553.224

224. **Stefanesti** 20000 mp, d. 43 m, intravilan, 2 ha, industrial, toate utilitatile, stradal, intre Afumati si Stefanesti; ☎0756.166.317 realtornistor@gmail.com

225. **Straulesti,** Aiud, Bucuresti 370 mp, d. 12 m, intravilan, teren 370 mp liber de constructii, deschidere stradala 12 ml, POT 60%, CUT 1,2 , zona L1e, utilitati la poarta, acte la zi, certificat urbanism recent, **95.000 €;** ☎0728.820.095 sweethome_imob@yahoo.com

226. **Straulesti,** Doi Cocosi stradal 215 mp, d. 13 m, intravilan, teren intravilan, suprafata 215 mp, deschidere 13 m la Sos. Bucuresti-Targoviste, gaz, curent, canalizare, apa, liber, intabulat, comision agentie 3% inclusiv TVA, **60.000 €;** ☎0763.839.539 george@regalhouse.ro

227. **Suceava** - Frasin 2780 mp, d. 28 m, agricol, vand teren in Bucsoaia jud Suceava, zona turistica, magazine si alte facilitati. **19.460 €;** ☎0733.687.731 office@hopesecurity.ro

228. **Tartasesti** 1700 mp, d. 29 m, intravilan, Dambovita, str Mircea cel Batran, teren in suprafata de 5100 mp lotizat in 3 loturi de 1700 mp cu drum de servitute inclus, acces stradal, asfaltat, deschidere 29 ml, foarte aproape de dn 7, pret/mp. **22 €;** ☎0799.936.443 cosmin.andrei@iness-intermed.ro

229. **Tartasesti** 1400 mp, d. 70 m, intravilan, Teren de vanzare In Tartasesti, strada Nadora, in executie conform schitei un complex rezidential, suprafata 1400mp, este situat chiar dupa padurea Raioasa. Sunt disponibile cele 3loturi insemnate. **45.000 €;** ☎0722.852.991 nicuteja@gmail.com

230. **Tartasesti** Dambovita Brezoi la 15 min. Bucuresti 2441 mp, d. 19 m, intravilan, Tartasesti Teren Dambovita, Mircea cel Batran, teren intravilan cadastru, intabulare, exista gaze, canalizare, curent, apa pe strada toate utilitatile la 50 m, tel. Mihai proprietar **18 €;** ☎0721.339.995/ 0747.176.811 mihaiamedeo@yahoo.com

231. **Tartasesti,** 2172 mp, d. 12 m, intravilan, Strada drumul Brezoia, la 500 ml de DN7 intravilan construibil situat pe strada cu gaze si curent, acces din drum asfaltat terenul are puz, are deschidere dubla de cate 12 ml la capete **8 €;** ☎0723.049.152 any_nistor@yahoo.com

232. **Teghes,** Domnesti, 536 mp, d. 24 m, intravilan, teren de vanzare, strada Cupidon, Domnesti, Teghes, gaze si curent electric la capatul strazii,lotul nr 10. Pretul este negociabil. **22.500 €;** ☎0723.321.039 vera_77ro@yahoo.com

233. **Tei** 32358 mp, d. 380 m, intravilan, Tei, Toboc, peninsula, zona Romsilva, teren 32358 mp,deschidere la lac 380 m. Urb.l1a= pot= 45%, cut=1,3 ds+p+2et-3er) si m3 - pot =60%, cut = 2,5 (ds+p+6et-7e). Pretabil proiect rezidential high-end **460 €;** ☎0722.511.217/ 0762.628.915 uigimob@yahoo.com

234. **Teren** 202 mp - vila cu proiect si autorizatie de construire 202.00 mp, d. 9.00 m, intravilan, **68.500 €;** ☎0722.382.832 contact@erikachica.ro

235. **Teren** constructii la Mare,1ha - 23 August Constanta 3 eur/mp OPORTUNITATE 10000.00 mp, d. 25.00 m, extravilan, **30.000 €;** ☎0732.020.021 contact@nicoletapostolache.ro

236. **TEREN** IN BUCURESTI, ZONA DE NORD 433.00 mp, d. 10.86 m, intravilan, **175.000 €;** ☎0799.029.263 raluca.timofti@catoma.ro

237. **Teren** Industrial Autostrada A0 9380.00 mp, d. 31.00 m, intravilan, **234.500 €;** ☎0729.101.123 valeriu@valeriustancu.ro

238. **Teren** superb, deschidere la lac 2586.00 mp, d. 25.00 m, intravilan, **59.000 €;** ☎0723.307.312 dumitrescu@cmdumitrescu.ro

239. **Theodor** Pallady 5000 mp, d. 25 m, intravilan, Pallady - Policolor, str.Gura Vladesei, teren 5000 mp/ dubla deschidere (cate 25 mp la Vladesei si la Solcii).Urbanism, zona L1c, POT= 4,5%, CUT= 1,3 (DS+P+2ET+M(R3). **125 €;** ☎0722.511.217/ 0762.628.915 uigimob@yahoo.com

240. **Theodor** Pallady, chiar pe Drumul Gura Calitei, 530 mp, d. 22 m, intravilan, complex Palladium Residence, lungime 20 m x 25 m latime, in spate la supermarket Real si Auchan, toate utilitatile, urbanism P+E+M, zona in plina dezvoltare, toate actele **80.000 €;** ☎0728.777.132 office@ramax.ro

241. **Theodor** Pallady, Policolor 5.100 mp, 5100 mp, d. 19 m, intravilan, Th. Pallady str. Gura Fagetului, Gura Putnei, teren 5.100 mp, dubla deschidere, 20 m la un capat si 19 m la celalalt capat, 2 drumuri. Urbanism pentru construire ds+p+4et. Toate facilitatile, **180 €;** ☎0722.511.217/ 0762.628.915 uigimob@yahoo.com

242. **Theodor** Pallady, str. Drum Gura Fagetului 8350 mp, d. 31 m, intravilan, teren 8.350 mp/ dubla deschidere: 31 m la Fagetului si 29 m la Gura Putnei. Ambele strazi asfaltate, canal, apa, gaze. Zona P+4ET (5-6 R). Singurul teren mare din zona **300 €;** ☎0722.511.217/ 0762.628.915 uigimob@yahoo.com

243. **Theodor** Pallady, str. Lunca Bisericii, 4359 mp, d. 106 m, intravilan, teren 4.359 mp, dubla deschidere: 106 ml la Lunca Tarnavei si 42 m la Lunca Bisericii. Gaze, curent. Urbanism M3, POT 60%, CUT 2,5 (p+4etaje) **210 €;** ☎0722.511.217/ 0762.628.915 uigimob@yahoo.com

244. **Theodor** Pallady, Titan, 600 mp, d. 18 m, intravilan, Gura Fagetului, Gura Putnei, teren cu potential, rezidential, intravilan, deschidere la drum de 18 m, utilitati, cartier nou, rezidential, ideal pentru o afacere imobiliara, zona in plina dezvoltare **125.000 €;** ☎0722.518.991/ 0752.119.214

245. **Tiparnitei** Strada, Bucuresti 476 mp, d. 33 m, intravilan, teren 476 mp(403mp teren + 73mp cota parte drum servitute), deschidere 32,5m , adancime 12,5m situat intre case, toate utilitatile, ultimul lot ramas. **100 €;** ☎0799.974.400

246. **Titan,** Balta Alba, 12291 mp, d. 211 m, intravilan, Auchan, str. Bratarii, vav Parcul Teilor, teren in supr. 12.291 mp masuratori d= 211 m la drum asfaltat. Toate facilitatile. Zona mp POT=70%, CUT= 3, 5. Urbanism de construire S+P+12et. **350 €;** ☎0722.511.217/ 0762.628.915 uigimob@yahoo.com

247. **Titan,** Opel, Luncii, 2500 mp, d. 24 m, intravilan, teren intravilan, strada Lunca Bisericii, in suprafata de 2.500 mp/ d. 24 m. Utilitati gaze, curent, drum asfaltat, canalizare **160 €;** ☎0722.511.217/ 0762.628.915 uigimob@yahoo.com

248. **Titan,** Policolor 6900 mp, d. 41 m, intravilan, Th. Pallady, Policolor, drum Gura Calitei, teren 6900 mp, d. 41,29 m. Facilitati. Zona M3, POT 60%, CUT 2.5. **230 €;** ☎0722.511.217/ 0762.628.915 uigimob@yahoo.com

249. **Titan,** Theodor Pallady, 2600 mp, d. 26 m, intravilan, Tentant Imobiliare va prezinta un teren de 2.600 mp cu deschidere 26 ml la Drumul Gura Vladesei foarte aproape de Drumul Gura Racului cu toate utilitatile aproape de teren. **520.000 €;** ☎0731.300.030 robert.tentantimob@yahoo.com

250. **Titan-** Policolor 1805 mp, d. 54 m, intravilan, Th.Pallady Policolor- Drum Gura Putnei, teren intravilan in suprafata de 1805 mp/d= 54,60 m 3 loturi a 601,5 mp) la drum de acces.Terenurile se afla in zona M3 - POT 60%, CUT = 2,5 (PUG sau PUZ). **200 €;** ☎0722.511.217/ 0762.628.915 uigimob@yahoo.com

251. **Topaz,** Ilfov Vand teren 499 mp, d. 15 m, intravilan, Vand teren situat pe str. Topaz, in Bragadiru, jud. Ilfov.Terenul are o suprafata totala de 499 mp.Utilitati: gaze si energia electrica sunt pe drumul de servitute, drum ce este in acest moment pietruit, canalizarea se afla la strada principala, strada asfaltata.Terenul are pozitionare excelenta avand acces rapid catre Prelungirea Ghencea si in Centura Bucuresti, dar si cu iesire imediata la Sos. Alexandriei. Acces rapid la magazine precum Lidl, Penny, Mega Image, McDonalds, Leroy Merlin Bragadiru, JYSK Bragadiru, s.a.Pentru a vedea pozitionare terenului pe Google maps va rog sa folositi urmatoarele coordonate: 44.3952310, 25.9955590.Puteti vizualiza terenul si in videoclipul urmator: https://youtu.be/Y2YkEv7I1ys **49.500 €;** ☎0747.220.032 cegrecu@gmail.com

252. **Trapezului** 2500 mp, d. 40 m, intravilan, Titan, Trapezului, langa baza sportiva, teren 2500 mp compus din doua loturi, unul de 1835 mp, d 28,80 m si unul de 672 mp, d 13 m. POT 45%, CUT 1,3(+0,,6) DS+P+2T+3R. **430 €;** ☎0722.511.217/ 0762.628.915 uigimob@yahoo.com

253. **Trapezului,** str. Vitioara, 5000 mp, d. 45 m, intravilan, teren 5.000 mp, d. 45 ml. Apa, canal, gaze, curent, asfalt. Urbanism, partial L1a (p+2et+m) CUT 1,3 partial M3 (p+4et) CUT 2,5 **220 €;** ☎0722.511.217/ 0762.628.915 uigimob@yahoo.com

254. **Tunari,** Judet Ilfov 3500 mp, d. 78 m, intravilan, vanzare teren Tunari Â– Sos. De Centura, st = 3.500 mp, deschidere 97/38 ml, cu proiect pt depozit si spatii administrative, amplasat intr-un parc industrial stradal, din Sos. de Centura, detine ac. **650.000 €;** ☎0725.427.427 office@dyas.ro

255. **Tunari,** langa Mira Residence, teren 500 mp, oportunitate investitie, comision 0 500.00 mp, d. 16.71 m, intravilan, **25.000 €;** ☎031.630.14.52 contact@alexandrucordea.ro

256. **Tunari,** langa Mira Residence, teren 500 mp, vecinatate Otopeni, comision 0 500.00 mp, d. 16.71 m, intravilan, **25.000 €;** ☎031.630.14.52 contact@alexandrucordea.ro

257. **Ungureni** Sat, comuna Corbii Mari 9100 mp, d. 20 m, extravilan, Autostrada A1, km 57, extravilan, 9100 mp, deschidere la autostrada=20m liniari, pret 1,5euro/mp, particular, **13.600 €;** ☎0766.773.694/ 0744.575.785 eriksajgo@yahoo.com

258. **Urziceni** 20000 mp, d. 300 m, agricol, Vand 2 ha teren extravilan Urziceni jud.Ialomita, categoria agricol, arabil.Acte in regula: titlu proprietate, impozit la zi, cadastru, intabulare, carte funciara. Pret /ha. **8.500 €;** ☎0727.118.325

259. **Vadu** Anei Branesti Teren constructii 40Euro/mp 2000 mp, d. 20 m, intravilan, **80.000 €;** ☎0740.181.181 office@casadecasa.ro

260. **Valea** Bujorului, comuna Izvoarele, 6500 mp, d. 60 m, intravilan, vand teren intravilan in satul Valea Bujorului, comuna Izvoarele, jud Giurgiu, 6500 mp, in imediata apropiere a unui lac de pescuit sportiv, casa batraneasca in buna stare. Pret: 4.5 euro/mp negociabil, **29.250 €;** ☎0763.970.556

261. **Valea Dragului, Giurgiu, 2000 mp, 25 km de la centura; ☎0774.922.503**

262. **Valea** Plopilor vanzare teren agricol 85 mp, d. 100 m, extravilan, Valea Plopilor. jud Giurgiu 850.000 mp, din care 17 ha luci de ap balta de pescuit, 10 ha luci apa proprietate 7 ha concesiune 49 ani, teren agricol cu ferma, curti constructii 10 ha in proprietate **950.000 €;** ☎0763.863.822/ 0720.533.650 teraimobiliare@yahoo.com

263. **Vama** Veche, 500 mp, d. 18 m, intravilan, teren 500 mp Vama Veche vecin cu SandalandalaSuprafata : 500 mp. Utilitati la strada. Terenul se preteaza pentru un business specific zonei: pensiune, restaurant/ fast food, club/ bar. **200.000 €;** ☎0752.202.070

264. **Vand terenuri extravilan, 1 dec.,la 10 min.de metrou Buc,zona in dezvoltare,4 min. de Lidl,1800 mp,situat intre strazile Gloriei si Crizantemelor,deschidere la ambele strazi de 13ml si posibilitate de parcelare.Cele 2 strazi, fac parte din proiectul de dezvoltare urbanistica a loc. 1 Dec.In zona exista curect electric si retea de apa.Terenul se preteaza pentru constructia a 2 case cu cate 900 mp fiecare sau o singura proprietate mai mare.Pret 28 euro/mp.1 Dec., la 12 minute de Buc, zona in dezvoltare, doua terenuri 1355 mp, respectiv 1325 mp situat la Sos. Portul Bucuresti, deschiderea de 24 ml.Pret 30 euro/ mp.Terenuri cu acces din Str. Artistilor pe drumul care duce spre Darasti, terenul are cadastru si intabulare, doua terenuri 5150 mp, respectiv 8800 mp.Pret 15 euro/ mp.Relatii la tel: ☎0766.491.797**

265. **Vatra** Dornei, jud. Suceava 780 mp, d. 30 m, intravilan, oras Vatra Dornei, teren ultracentral, strada Mihai Eminescu, 780 mp, fara constructii, cadastru, intabulare, proprietar **20.000 €;** ☎0746.091.481

266. **Vidra** . Teren intravilan si casuta batraneasca ! 2712 mp, d. 12 m, intravilan, **59.000 €;** ☎0727.736.313 doru.chiriac@zonadesud.ro

267. **Vitioara** de Sus, 2400 mp, d. 25 m, intravilan, Vand teren intravilan, 2.400 mp, jud. Prahova, com. Predealul-Sarari, sat Vitioara de Sus (la 7 km de Valenii de Munte). Pret: 14.000 EUR, **14.000 €;** ☎0722.488.902 daniela.burcea14@yahoo.com

268. **Vlad** Tepes, Judet Calarasi, 120000 mp, d. 1000 m, agricol, 12 ha teren agricol Vlad Tepes CL. Cele 12 hectare sunt impartite in 5 loturi apropiate astfel: 1 x 6,5 ha, 1 x 3,5 ha, 1 x 1 ha, 2 x 0,5 ha. Pret: 8.500 Euro/ ha, **102.000 €;** ☎0723.393.383

269. **Voluntari** Popasului 1254 mp, d. 32 m, intravilan, K Imobiliare Popasului (acces din A3) teren intravilan suprafata 1250 mp, 32x40, utilitati in apropriere, cadastru, intabulare urbanism. **199.000 €;** ☎0724.226.342/ 021.312.59.99 cristian@k-imobiliare.ro

270. **Voluntari,** Ilfov Primarie, 2200 mp, d. 30 m, intravilan, Imobiliare Nelbo ofera spre vanzare 2.200 mp teren stradal Voluntari dubla deschidere 30 ml toate utilitatile. Certificat urbanism p+4+1E cu posibilitate PUZ P+10. Pretabil cladiri birouri, locuit, hotel. **480 €;** ☎0722.625.665

271. **Voluntari,** Ilfov, 2000 mp, d. 120 m, intravilan, Erou Iancu Nicolae, Jollie Ville, teren de vanzare, pret/mp, **1.250 €;** ☎0755.104.670

272. **Voluntari,** Matei Millo, 500 mp, d. 25 m, intravilan, acces pe strada linistita foarte larga de 10 m si cu trafic f. redus, 50 m de M. Millo, in zona nou construita, POT 50%, CUT 2,2, toate utilitatile (gaze, canalizare, electric, apa) in fata terenului, **130.000 €;** ☎0740.111.969 liviu.marinel@rupi.ro

Spaţii comerciale, industriale

1. **23 August** Analys - colt de rai salbatic la 23 August. Pensiune S.U. 700 mp, sp. comercial, **400.000 €;** ☎0745.695.511 robert@robertgagos.ro

2. **Basarabia,** Bucuresti, S.U. 110 mp, sp. comercial, bulevardul Basarabia, vand spatiu comercial, parter, an const 1982, supr utila 105 mp, inchiriat catre Mega Image, contract pe 10 ani, pret negociabil **265.000 €;** ☎0730.982.543 florin_op@yahoo.com

3. **Bucuresti** S.U. 19 mp, sp. comercial, spatiul comercial propus spre vanzare, avand o suprafata totala de 19 mp, este amplasat stradal, pe una dintre cele mai bune artere comerciale ale capitalei, bd. Lacul Tei, nr. 126-128, bl.17-18/A **228.480 €;** ☎0722.339.400/ 0722.200.926 mihaela.mateias@romconsulting.ro

4. **Bucuresti** Centrul Vechi strada Franceza nr. 13 S.U. 182 mp, sp. comercial, Vand activitate (restaurant) cu o suprafata de 182mp, restaurantul este complet utilat cu terasa acoperita. ☎0734.211.885/ 0763.068.130 francoses@ymail.com

Imobiliare vânzări SPAŢII COMERCIALE, INDUSTRIALE

5. **Bucurestii** Noi, Bucuresti, S.U. 24 mp, sp. comercial, proprietar vand spatiu comercial in suprafata de 27 mp, amplasat stradal, pe bd. Bucurestii Noi 68, zona de retail in continua dezvoltare, trafic pietonal si auto intens. Clasa energetica B **416.640 €;** ☎0722.200.926/ 0722.339.400 office@romconsulting.ro

6. **Calarasi** central, spatiu comercial, S.U. 430 mp, sp. comercial, **410.000 €;** ☎0747.751.293 mihaita@mihaitamoldovan.ro

7. **Calea** Dorobanti, investitie spatiu, S.U. 145 mp, sp. comercial, proprietar ofer spre vanzare spatiu comercial cu o suprafata de 145.54 mp si o vitrina de 5.83 ml. Clasa energetica B. Spatiul este situat in inima capitalei, in imediata apropiere a Pietei Charles de Gaulle **1.122.000 €;** ☎0722.339.400/ 0722.200.926 office@romconsulting.ro

8. **Calea** Dorobantilor, S.U. 46 mp, sp. comercial, proprietar vand spatiu comercial de 46,10 mp si o vitrina generoasa de 10,67 m. Clasa energetica A. Spatiul se gaseste situat in inima capitalei, in imediata apropiere a Pietei Charles de Gaulle **518.400 €;** ☎0722.339.400/ 0722.200.926 office@romconsulting.ro

9. **Calea** Dorobantilor, S.U. 41 mp, sp. comercial, proprietar vand spatiu in suprafata de 41.61 mp situat pe Calea Dorobanti 172. Este inchiriat din anul 2013 catre Yankee Land, lider mondial pe piata produselor pentru parfumarea casei si a masinii **499.200 €;** ☎0722.339.400 mihaela.mateias@romconsulting.ro

10. **Calea** Floreasca 55, S.U. 5119 mp, spatiu birouri, proprietar vand cladire de birouri clasa A situata pe Calea Floreasca nr. 55, artera cunoscuta aflata foarte aproape de zona ultracentrala si cu acces facil la mijloacele de transport. Clasa energetica A **8.800.000 €;** ☎0722.339.400/ 0722.200.926 office@romconsulting.ro

11. **Calea** Rahovei, stradal, S.U. 2080 mp, spatiu birouri, in apropiere de Piata Unirii, Calea Rahovei, parter spatiu comercial restaurant cu autoservire 1, 2, 3 si 4 cladire de birouri construita 2004, inchiriata 100 % venit 13.000 euro pe luna, acum 7800 euro, **1.500.000 €;** ☎0773.886.826/ 0744.372.439 realtornistor@gmail.com

12. **Calea** Victoriei, Novotel, S.U. 243 mp, sp. comercial, spatiu comercial, parter+mezanin/ p+6e, 243 mp utili, vitrina 20 ml, inaltime 7 m, renovat complet, modernizat, fatada integral din sticla pe ambele nivele, zona trafic intens, 3 grupuri sanitare, **999.000 €;** ☎0724.299.311 mariuseurobest@gmail.com

13. **Chisinau,** Bucuresti, S.U. 123 mp, sp. comercial, proprietar vand 3 spatii comerciale, in suprafata de 122,99 mp, situate stradal, pe una dintre cele mai bune artere comerciale ale capitalei, Bd. Chisinau 1, la Piata Delfinului. Clasa energetica B **561.600 €;** ☎0722.339.400/ 0722.200.926 office@romconsulting.ro

14. **Cladire** spatii comerciale si birouri Bd. Ferdinand S.U. 1266 mp, spatiu birouri, Cladire birouri si spatii comerciale pe parter, amplasata la intersectia Bd. Ferdinand cu Sos. Pantelimon in apropiere de piata Bucur Obor. Shop & Go pe parter (in functiune) +2 spatii com libere **1.250.000 €;** ☎0767.061.111/ 0760.851.581

15. **Colentina** 24, Bucuresti, sector 2, S.U. 135 mp, sp. comercial, Proprietar vand spatiu comercial, 155 mp, vitrina 11,41 m, sos Colentina 24, intersectia cu str. Doamna Ghica.Spatiul este inchiriat la acelasi chirias, farmacie, contract 2011-2024. Amortizare in 16 ani **900.000 €;** ☎0722.607.065/ 0720.001.167

16. **Colentina,** cladire de birouri, clinica medicala si spatiu comercial S.U. 640 mp, spatiu birouri, **645.000 €;** ☎0730.928.310 trimbitasu@gmail.com

17. **Cotroceni** Parter Vila/p+1, ideal cabinet sau birou S.U. 64 mp, sp. comercial, Proprietar vand Parter Vila/P+1, 64 MP utili, 3 Camere, Langa parc Rominceanu si Liga de Fotbal, renovat integral, 2 wc, curte amenajata in proprietate, toate utilitatile, centrala termica, liber **169.000 €;** ☎0720.161.339

18. **Crangasi,** Bucuresti S.U. 109 mp, sp. comercial, Vanzare spatiu comercial in suprafata de 110 mp, amplasat pe Calea Crangasi. Vitrina aprox. 8 m. Utilitati: energie electrica, apa, gaze, canalizare. Pret vanzare: 185.000 EUR + TVA, **220.150 €;** ☎0722.339.400/ 0722.200.926 office@romconsulting.ro

19. **Doamna** Ghica, Bucuresti S.U. 52 mp, sp. comercial, Vanzare spatiu comercial de 52.12 mp, vitrina 5.5 ml, amplasat in Complexul Vechi Baicului, Str. Ziduri Intre Vii. Utilitati: energie electrica, apa, canalizare; Clasa energetica C. Pret 138.000 euro, **164.220 €;** ☎0722.339.400/ 0722.200.926 office@romconsulting.ro

20. **Dobroesti** S.U. 190 mp, sp. comercial, vanzare spatiu comercial inchiriat la Profi pe 10 ani plus 6 locuri de parcare. **320.000 €;** ☎0721.250.098 andreeaintegraimobiliare@gmail.com

21. **Dorobantilor** Calea 172, Bucuresti, S.U. 82 mp, sp. comercial, Proprietar vand spatiu comercial in suprafata de 82,24 mp situat pe Calea Dorobantilor 172, zona ce inregistreaza mult interes din partea brandurilor premium si de lux. **960.000 €;** ☎0722.200.926 oana.florea@romconsulting.ro

22. **Drumul** Taberei, Plaza S.U. 300 mp, sp. comercial, vila p+2 schimbata destinatia in spatiu comercial, 300 mp, 5 bai, vitrina stradala 8m, bd. Timisoara stradal langa Plaza, pretabil cabinet notarial, restaurant, punct de livrare la domiciliu bucatarie cu sala de mese 60 mp after school, cabinet stomatologic, salon de infrumusetare etc. **330.000 €;** ☎0764.660.900 mihaimanolo@yahoo.com

23. **Fabrica** de pantofi Aurora SA Exclusiv -De vanzare S.U. 10049 mp, sp. industrial, De vanzare Fabrica de pantofi Aurora SA , Strada Stefan cel Mare, nr. 8,Teren -suprafata: 13.013 mp, Constructii - suprafata:10.049 mp, Comision 0 cumparator, **1.700.000 €;** ☎0725.427.427 office@dyas.ro

24. **Floreasca** vanzare spatiu comercial, restaurant S.U. 145 mp, sp. comercial, Spatiu comercial ideal pentru investitie restaurant in zona piatei Floreasca, pozitie buna, spatiu discret si cochet, cu expunere stradala si vad comercial. **380.000 €;** ☎0758.098.917/ 0758.098.905 georgian.draghia@galaxyimob.ro

25. **Fundeni,** Colentina, Dragonul Rosu, spatiu comercial alimentatie publica S.U. 140 mp, sp. comercial, **200.000 €;** ☎0746.666.094 vlad@vladtrimbitasu.ro

26. **Galati** S.U. 2415 mp, sp. industrial, Spatiul P+2, 804 mp pe nivel (H -4,50 M) racordat la toate utilitatile situat in zona centrala **700.000 €;** ☎0744.545.113 trafalgar_florin@yahoo.com

27. **Grozavesti** vanzare spatiu comercial 2.250 mp S+P+E S.U. 2250 mp, sp. depozitare, Grozavesti, metrou, spatiu comercial in suprafata de 2.250 mp S+P+E, suprafata teren 875 mp, deschidere de 24 ml pretabil clinica medicala, depozit, spatiu de birouri, la 5 min. de metroul Grozavesti **975.000 €;** ☎0732.940.972 florikiss57@yahoo.com

28. **Investitie,** zona ultracentrala, vizibilitate stradala, clinica, birouri, cabinet S.U. 550 mp, spatiu birouri, **710.000 €;** ☎0741.214.215 elenapetrescu@realstart.ro

29. **Lizeanu,** Bucuresti, sector 2 S.U. 70 mp, sp. comercial, De vanzare str Lizeanu nr 13, 70 mp, stradal, vitrina cu deschidre, 50 m de intersectia cu Stefan cel Mare, toate utilitatile, trafic auto si pietonal foarte mare, vad comercial deosebit, ocazie **165.000 €;** ☎0727.631.171 terenu22@gmail.com

30. **Magazin** cu terasa la parter de bloc Prel Ghencea S.U. 165 mp, sp. comercial, Proprietar, spatiu com stradal, pretabil magazin alim sau nealim, echipat/utilat complet, in supraf utila de 75 mp plus o terasa in proprietate de 90 mp. Planul 2. Reducere de la 160 la 144 mii Euro. **144.000 €;** ☎0742.330.639

31. **Metalurgiei** - Drumul Binelui, Sector 4 Bucuresti S.U. 75 mp, sp. comercial, Spatiu comercial la strada, amenajat si utilat Cafenea Lux, 75mp utili+118mp terasa amenajata cu pergola si panza. 4 locuri de parcare inlcluse. Bulevardul Metalurgiei intersectie cu Drumul Binelui, **350.000 €;** ☎0722.969.283 ivan.razvan@sudrezidential.ro

32. **Mihai** Bravu S.U. 65 mp, sp. comercial, Spatiu comercial de vanzare Mihai Bravu, rond Baba Novac, suprafata 65 mp, vitrina 6.65 metri, grup sanitar, usa secundara aprovizionare pe spate. Potential inchiriere 2.000Â . **300.000 €;** ☎0744.100.201 nevadaimobiliare@gmail.com

33. **Mihalache** S.U. 27 mp, sp. comercial, proprietar vand spatiu comercial de 27 mp, clasa energetica C, amplasat stradal, la parter de bloc, beneficiind de trafic auto si pietonal intens si o vizibilitate foarte buna **312.960 €;** ☎0722.339.400/ 0722.200.926 office@romconsulting.ro

34. **Militari** Residence, Tineretului S.U. 131 mp, sp. comercial, Spatiu comercial, 131 mp utili, ideal pentru orice tip de bussines. Spatiul poate fi compartimentat si amenajat la cerere. Blocul este stradal foarte aproape de capatul liniei de RATB 178. **1.490 €;** ☎0748.221.317 artcityconstruct@gmail.com

35. **Militari,** Bucuresti, sector 6, S.U. 300 mp, spatiu birouri, cladire de birouri, p+1, pozitionata excelent la strada principala, cu statie STB langa casa.suprafata utila de 300 mp, curte cu suprafata de 656 mp, garaj - 2 locuri+7 locuri in curte. **349.000 €;** ☎0723.271.439 cosmin.cojocaru@yahoo.com

36. **Militari,** Iuliu Maniu, spatiu comercial S.U. 37 mp, sp. comercial, spatiu comercial, situat in Militari, b-dul Iuliu Maniu colt cu Valea Lunga,stradal, suprafata 38 mp, cu vad foarte bun, **91.000 €;** ☎0723.271.439 cosmin.cojocaru@yahoo.com

37. **Militari,** Metro, spatiu comercial, S.U. 110 mp, sp. comercial, str. Tineretului, spatiu comercial, suprafata 110 mp, se vinde cu chiriasii care au contract pe 5 ani, chiria fiind de 1.200 euro/luna. Obligativitatea din partea cumparatorului este sa respecte contractul de inchiriere, **147.000 €;** ☎0723.271.439 cosmin.cojocaru@yahoo.com

38. **Militari,** spatiu comercial situat la subsol, S.U. 290 mp, sp. comercial, Spatiu comercial cu suprafata de 390 mp, open space.Este situat intr-o cladire din zona Militari, construita in anul 2020 la subsol.Dispune de: curent electric, termoficare. **428.600 €;** ☎0725.436.444 envogueresidence@gmail.com

39. **Oltenitei** 250, S.U. 193 mp, sp. comercial, proprietar vand spatiu comercial avand o suprafata de 193 mp, amplasat stradal, pe sos. Oltenitei 250, zona in continua dezvoltare, beneficiind de trafic auto si pietonal intens. Clasa energetica A **587.618 €;** ☎0722.339.400/ 0722.200.926 office@romconsulting.ro

40. **Pache** Protopopescu, S.U. 86 mp, sp. comercial, Spatiu comercial 86 mp, constructie 1982, stradal, pozitie buna, **270.000 €;** ☎0731.609.187 adrian.evidentlow@gmail.com

41. **Pantelimon** Soseaua nr 239 S.U. 52 mp, sp. comercial, Vand spatiu comercial soseaua Pantelimon nr 239, mai multe detalii la telefon: **320.000 €;** ☎0763.458.103 Ionitaandreinicolae@gmail.com

42. **Pantelimon,** Bucuresti S.U. 78 mp, sp. comercial, Vanzare spatiu comercial in suprafata de 77.86 mp, amplasat pe Sos. Pantelimon 354, cu o vitrina de 7m. Utilitati: energie electrica, apa, canalizare. Pret vanzare 250.500 euro + TVA, **298.095 €;** ☎0722.339.400/ 0722.200.926 office@romconsulting.ro

43. **Pantelimon,** Doamna Ghica, spatiu com. stradal, 70 mp (inchiriat)+ casa 3 camere, baie, bucatarie, teren 200 mp, **159.000 €;** ☎0737.573.370

44. **Pantelimon,** Morarilor S.U. 584 mp, sp. depozitare, Spatiu depozitare (subsol cu lift marfa, propriu) 604 mp stradal. Acces spate **125.000 €;** ☎0731.609.187 adrian.evidentlow@gmail.com

45. **Pantelimon,** Vergului stradal, 91 mp, 2 intrari, S.U. 91 mp, sp. comercial, soseaua Vergului 67, intersectie Pantelimon, in statie STB Granitul, 91 mp, 2 intrari, toate utilitatile. Dispune de vad pietonal, auto. Situatie juridica clara. Oferta exclusiva. Pret negociabil. Agentie, **205.000 €;** ☎0737.481.773 Euro.c.imobiliare@gmail.com

46. **Piata** Victoriei, bd. Ion Mihalache, S.U. 6700 mp, spatiu birouri, cladire de birouri D+P+1+2+3+4, 6.700 mp construit desfasurat, este la vanzare dar si la inchiriere, **8.000.000 €;** ☎0756.166.317 realtornistor@gmail.com

Noi nu luăm haina de pe dvs. !

Sedii ANUNTUL TELEFONIC

- **Bd. Carol I nr. 35**
- **Bd. Magheru nr. 34-38** (staţia Metrou Romană)
- **Şos. Colentina nr. 2D** (staţia RATB Ziduri Moşi)
- **Bd. Carol nr. 66** (intersecţia Calea Moşilor)

ORAR: L-V 8-20; S 9-14

47. **Piata** Victoriei, Bucuresti - Ultracentral S.U. 300 mp, spatiu birouri, De vanzare spatiu ultracentral situat in piata Victoriei in Victoria Business Center. Fost studio videochat cu 11 camere, 1 bucatarie, 1 baie, spatii de depozitare. **650.000 €;** ☎0728.494.870 dragos.maca@gmail.com

48. **Pipera** -Tunari, D 60ml, la centura, 3,7ha teren, POT40%, CUT2, hala, birouri S.U. 6800 mp, sp. industrial, **5.117.000 €;** ☎0741.214.215 elenapetrescu@realstart.ro

49. **Pipera,** S.U. 160 mp, vand cladire 160 mp, vand teren 450 mp, zona Pipera ☎0743.282.350

50. **Sector** 1 Bucuresti S.U. 85 mp, sp. comercial, Imobil spatiu comercial, 70mp parter + 15mp mansarda, toate utilitatile, cadastru si intabulare. In prezent spatiul este inchiriat cu 1000 euro/ luna, din care 450 euro se plateste lunar pentru teren, care nu este in proprietatea noastra, la Primaria sect.1. **69.500 €;** ☎0722.230.704 larry.amenajari@gmail.com

51. **Snagov** spatiu comercial central P 1 pretabil birouri, comert sau productie S.U. 225 mp, sp. comercial, **188.500 €;** ☎0740.180.180 office@casadecasa.ro

52. **Stefan** cel Mare - Tei S.U. 450 mp, sp. comercial, spatiu comercial, euro - randament 8-10% superior oricarei bancii, open space flexibil: 250 - 450 mp. Investitie de viitor: supermarket Penny, Profi, Mega Image. Business propriu: showroom, domeniu auto, productie, comert, distributie, medicale, hostel, flexibilitate - rate... **765.000 €;** ☎0759.550.722

53. **Tg-Jiu** S.U. 600 mp, sp. comercial, Vand spalatorie auto cu teren aferent de 600 mp, Strada Victoriei, nr.149B. Relatii la telefon: **195.000 €;** ☎0726.726.609

54. **Theodor** Pallady 287, Ozana IOR 2 S.U. 110 mp, spatiu birouri, spatiu 110 mp, renovat recent, 2 grupuri sanitare, destinatie birouri, depozitare, comercial, centrala termica, aer conditionat, metrou, STB, et. 2/2,zona dezvoltata, metrou 5 min. mers la pas, **64.990 €;** ☎0723.661.054 americanu71@yahoo.com

55. **Theodor** Pallady, Bucuresti, IOR 2 Ozana, S.U. 320 mp, spatiu birouri, spatiu 320 mp, renovat recent, destinatie birouri,depozitare, comercial, centrala termica,aer conditionat, 2 gr sanitare et. 2/2, zona dezvoltata, metrou 7 min. mers la pas, statii STB, **179.000 €;** ☎0723.661.054 americanu71@yahoo.com

56. **Theodor** Pallady, IOR 2, metrou 5 min., tramvai, S.U. 432 mp, spatiu birouri, 432 mp 110 + 320 spatiu pentru birouri, productie, depozitare, sp. comercial, complet utilat, 380v, 2 grupuri sanitare, climatizare, centrala termica. Et. 2/2 fara lift, recent renovat **250.000 €;** ☎0723.661.054 americanu2801@gmail.com

57. **Titulescu,** spatiu comercial S.U. 55 mp, sp. comercial, Titulescu, Primaria Banu Manta, Octavian Cocarascu spatiu comercial 55 mp, pivnita si curte 130 mp, Pret-95000 E, Comision Ag 3500 EUR toate facilitatile, totul la pachet, pret nediscutabil **95.000 €;** ☎0722.560.930/ 0784.250.550 teraimobiliare@yahoo.com

58. **Turda,** Bucuresti S.U. 68 mp, sp. comercial, Oferta vanzare spatiu comercial 68.38 mp, amplasat pe Str. Radu Popescu 17, vitrina 6.8 ml.Eficienta energetica clasa B. Pret vanzare: 199.800 EUR + TVA **237.762 €;** ☎0722.339.400/ 0722.200.926 office@romconsulting.ro

59. **Valea** Argesului Bucuresti S.U. 13 mp, sp. comercial, proprietar propun spre vanzare spatiu comercial in suprafata totala de 13.02 mp, amplasat stradal, la parter de bloc pe Str. Valea Argesului, beneficiind de trafic intens si vizibilitate foarte buna **238.560 €;** ☎0722.339.400 office@romconsulting.ro

60. **Vitanesti** S.U. 4179 mp, sp. depozitare, Firma vinde sau inchiriaza: Teren intravilam: 32.607 mp si construcii:4.179 mp. Casa - 100 mp, bucatarie, dormitor, living, beci, baie. Pensiune 10 camere. Tarc animale, Tarc caini, Foisor, Parcare **449.000 €;** ☎0744.385.198 andreionta@gmail.com

61. **Voluntari** B-dul 85 S.U. 50 mp, sp. comercial, Spatiu comercial B-dul voluntari 85 (vizavi de Smart Flora) **80.000 €;** ☎0723.258.043 lidiabarbu2018@yahoo.com

Cumpărări, schimburi

1. **Agentie** imobiliara solicitam garsoniere, apartamente, case/ vile, terenuri, zona ultracentrala, centrala, sector 1, Baneasa, Pipera. Rugam seriozitate. Consultanta gratuita. Nu ezitati sa ne contactati, va asteptam; ☎031.108.12.74/ 0765.487.485 office@tophomeimob.ro

2. **Agentie** imobiliara Bucuresti Va ajutam sa vindeti imobilul dumneavoastra in cele mai avantajoase si sigure conditii ☎0723.627.543

3. **Agentie** imobiliara cumpara Agentie Imobiliara cumpara, apartamente in vila, case -vile, zona Centrala,si zona Nord ☎0731.609.187 adrian.evidentlow@gmail.com

4. **Agentie** Imobiliara Sector 1 - 6 Va ajutam sa vindeti imobilul dumnevoastra in conditii sigure si avantajoase. ☎0723.627.543 totali@totali.ro

5. **Apartamente,** garsoniere, case, teren Plata in maxim 3 zile pentru apartament 2, 3, 4 camere indiferent starea in care se afla,achitam datorii intretinere sau banci avem cereri investitori. Acceptam uzufruct viager; Consultanta juridica gratis. Program non stop; ☎0758.200.203

6. **Bucuresti Cumpar urgent in Bucuresti casa, teren, garsoniera sau apartament, plata cash indiferent de stare, etaj (efectuam acte in regim de urgenta cadastru, intabulare, mosteniri, chitanta de mana) ☎0731.136.698 Carmen_alice82@yahoo.com**

7. **Bucuresti Agentia Nelbo imobiliare, cumpara apartamente, garsoniere, case. plata pe loc cash fara imbunatatiri, in orice stare in Bucuresti. Achitam datorii si situatii de urgenta. Program non stop, asteptam mesaj, ☎0758.200.203**

8. **BUCURESTI,** seriozitate si operativitate, cautam urgent garsoniere apartamente si case indiferent etaj confort sau zona, pentru exclusivitati oferim cadastru si certificat energetic gratis, ☎0752.036.997

9. **Bucuresti,** Agentia Smart Future cumpara indiferent sectorul. Experienta, seriozitate. Garantia tranzactiei; ☎0721.593.744

LA 4 APARIŢII PLĂTITE A 5-A ESTE GRATUITĂ

10. **BUCURESTI, PARTICULAR, CUMPAR GARSONIERA IN ZONA LINISTITA, PLATA CASH. ROG SERIOZITATE; ☎0724.803.953**

11. **Bucuresti.** Agentia Tudor's Imobiliare se ocupa de intermedieri, cumparari, vanzari garsoniere, apartamente, case/ vile, terenuri, spatii comerciale/ birouri. ☎0723.261.575/ 0723.261.575 tudorsimobiliare@yahoo.com

12. **Cumpar** casa demolabila la curte si/sau apartament 2 camere zona centrala, Bucuresti. ☎0722.782.251

13. **Cumpar** apartament 2 camere sau garsoniera in sector 1, Bucuresti. ☎0727.020.186

14. **Cumpar** apartament 2- 3-4 camere Persoana fizica cumpar ap.2,3.4 camere et.1-5, sector 3, str. Poet Panait Cerna, Alexandru Vlahuta, St.O.Iosif, Alex.Moruzzi, Nerva Traian, Mircea Voda, imprejurimi. ☎0746.471.969 danapotlog47@gmail.com

15. **Cumpar** apartament de 3/4 camere in Bucuresti, zona Dristor, L. Rebreanu, IOR, N. Grigorescu, maxim 10 minute de metrou, bloc dupa 1980, etaj 1, 2 sau 3, dec., suprafata minima 75 mp (3 camere) - 85 mp (4 camere), bucatarie patrata, 2 bai, balcon, preferabil cu centrala, **110.000 €;** ☎0746.153.165 andreeaelena.oprea2021@gmail.com

16. **Cumpar** apartament. Se cauta apartament cu plata cash, doua camere zona de metrou Dristor, Titan, Iancului, Tineretului, Lujerului, bloc dupa 1977, ☎0737.174.779 marius@k-imobiliare.ro

17. **Cumpar** casa singur curte zona civilizata Bucuresti Caramida, fara etaj, inalta, teren 350-450 mp, sect 2-5, deschidere minim 10 m. Exclus casa vagon, ferestre pe hol sau la vecini, izolatie polistiren, curte sub nivel trotuar, periferia sau mahalale. **200.000 €;** ☎0787.381.083 dana_1939@yahoo.com

18. **Cumpar** demisol vila Cumpar demisol (boxe) neamenajat, sector 2, 3, 4. Orice suprafata intre 40-250mp. ☎0731.609.187 adrian.evidentlow@gmail.com

19. **Cumpar** garsoniera sau apartament in sector 2, 3, ☎0761.532.117

20. **Cumpar** in Bucuresti apartamente 2 3 4 camere Cumpar apartamenete in Bucuresti, plata cash, preiau cu datorii, fac cadastru, intabulare, energetic, succesiuni mosteniri, rog seriozitate, va multumesc ☎0768.756.617/ 0767.299.965

21. **Cumpar** inchiriez sau administrez Hotel Pensiune Cladire office sau cladire bloc locuinta residentiala (pentru aparthotel), Bucuresti, Valea Prahovei, Brasov, Sibiu, Cluj, la Marea Negara si in Delta Dunarii, intre 25 si 300 de camere, **8.000.000 €;** ☎0756.166.317 realtornistor@gmail.com

22. **Cumpar** locuinta cat mai urgent, in Bucuresti, zona civilizata, pot prelua si cu datorii la intretinere, banca sau persoane fizice, fara intermediari. ☎0731.144.151

23. **Cumpar** mansarda, pod Cumpar pod, Bucuresti, neamenajat, orice sector, suprafata min. 40 mp, max. 300 ☎0731.609.187 adrian.evidentlow@gmail.com

24. **Cumpar** spatii comerciale stradal cu vad comercial, societate cumpar spatii comerciale stradal cu vad comercial vitrina minim 5 metri intre 70 mp si 200 mp ☎0756.166.317 realtornistor@gmail.com

25. **Cumpar** teren intravilan stradal 4000 mp - 10000 mp Bucuresti, Ilfov, Cluj Napoca, Timisoara, Brasov Galati, Ploiesti, Oradea, Arad, Bacau, Pitesti Targu Mures, Buzau, Botosani, Drobeta Turnu Severin Targu Jiu, Bistrita Tulcea, cu o deschidere generoasa minim 40 m, ☎0756.166.317/ 0773.886.826 Importautosua.ro@gmail.com

26. **Cumpar** urgent locuinta in Bucuresti, numai de la proprietar garsoniera sau apartament in apropiere de metrou su in alta zona civilizata; Exclus intermediari, rog maxima seriozitate, particular. ☎0731.144.157

27. **Cumparam** apartamente sau garsoniere in Drumul Taberei, Ghencea, Militari,13 Septembrie, Sebastian, Rahova sau Drumul Sarii. Oferim Cadastru si intabulare gratuit, ☎0727.279.336

28. **Cumparare** imobile Intermediem vanzari garsoniere, apartamente, case, terenuri in sectorul 1,2 ,3 ,precum si central, semicentral, si Otopeni, Voluntari, Pipera, Dobroiesti. Trimite oferta pe whatsapp sau imobcont@gmail.com ☎0728.676.350 imobcont@gmail.com

29. **Cumparari** apartamente, case-vile, terenuri apartamente, vile/ case, case cu teren, vile indiferent stare. Terenuri intravilane/extravilane Bucuresti-toate zonele limitrofe Bucurestiului Balotesti, Tunari, Ciolpani, Snagov etc. ☎0722.511.217/ 0762.628.915 uigimob@yahoo.com

30. **Familie** serioasa cumparam cu plata cash numai de la proprietar apartament sau garsoniera in zona civilizata. Rugam maxima seriozitate. Fara agentii sau intermediari. ☎0768.727.623

31. **Garsoniera** apartament 2, 3, 4 camere bloculet sau vila stradal, particular, pe termen lung inchiriez sau cumpar ofer pretul zonei complet mobilat, utilat modern, rog seriozitate **5.000 €;** ☎0756.166.317 realtornistor@gmail.com

32. **Garsoniera,** apartament garsoniera, apartament cumpar urgent in Bucuresti. Oferim pretul zonei ☎0722.542.692 aurelia_iba@yahoo.com

33. **Imobil,** cumpar spatiu comercial inchiriat la banca sau supermarket etc. **2.000.000 €;** ☎0756.166.317

34. **Mihalache** nr. 313 - 317 Particular cumpar ap 2 cam zona blocuri Mihalache nr. 313-317

35. **Militari** particular, langa piata Veteranilor, garsoniera (mobilata, utilata) confort 1, etajul 1/9 schimb cu apartament 2 camere + diferenta ☎0722.683.538

36. **Persoana** serioasa cumpar apartament in sector 4 Persoana serioasa cumpar garsoniera sau apartament in sector 4, Brancoveanu, Berceni, Oltenitei cu sau fara imbunatatiri, ofer sprijin pentru cadastru, intabulare, succesiuni, doresc seriozitate. ☎0774.600.661

37. **Piata** Moghioros . Apartament 3 camere sau 4 camere particular cumpar in zona Piata Moghioros strada Brasov, etaj inferior, doar confort 1. ☎0730.817.504/ 0720.174.146

38. **Sector** 1, 2, 3, 4, 6, sunt interesat sa achizitionez urgent garsoniera sau apartament in sectoarele 1, 2, 3, 4, 6, direct de la proprietari cu plata cash; ☎0728.879.796

Imobiliare SERVICII

39. **Sector** 1, 2, 3, zona de N si E Ilfov, cumpar/reprezint proprietati imobiliare in Bucuresti (prefer sect. 1,2,3) si Ilfov (zona de N si E), plata cash, investitie si/sau inchiriere. Pret corect, in conditii de seriozitate si viteza maxime. ☎0747.825.874 marius@murzea.ro

40. **Top** Home Advisors solicita apartamente, case/ vile in orice zona dar cu arhitectura deosebita si amenajate cu gust. Reprezentam numai in regim exclusiv, dorim sa oferim servicii de inalta calitate; ☎031.108.12.74/ 0721.854.257 office@tophomeimob.ro

41. **Trei** camere sau 4 camere, particular cumpar in zona Biblioteca Nationala sau Spitalul Universitar, etaj inferior ☎0730.817.504/ 0720.174.146

Servicii imobiliare

1. **Administrare imobile Oferim clientilor nostri siguranta colaborarii cu personal bine instruit, capabil sa satisfaca toate cerintele si nevoile dvs. Serviciile noastre de administrare se adreseaza blocurilor, asociatii, etc. ☎0766.202.386 marin.silvian@gmail.com https://imobileadministrare.ro/**

2. **Administrare imobile, asoc. prop., cladiri birouri Companie cu experienta de peste 10 ani ofera servicii de administrare, mentenanta, curatenie pentru asociatii proprietari, imobile, cartiere rezidentiale, spatii comerciale, birouri sau spatii productie, ☎0746.119.707 nicolae9167@gmail.com https://www.admob.ro**

3. **Admob** Expert, administrare imobile Administrator cu atestat asociatii de proprietari/ bloc. Asiguram servicii de administrare/ liste intretinere, curatenie si mentenanta blocuri si imobile. ☎+40746119707 office@admob.ro http://admob.ro/

4. **Agenti** imobiliari toate zonele agentie cu sediu in Mihai Bravu nr 43, sector 2, cauta agenti imobiliari, doar cu experienta in imobiliare, pentru toate zonele din Bucuresti, program full time. Nu se ofera salariu fix **1.000 L;** ☎0770.437.570 office5@mauwis.ro

5. **Bucuresti,** orice sector, Romstil intermediaza vanzari garsoniere, apartamente, case, vile, rugam seriozitate; ☎0724.278.376

6. **Building Support Services - administrare imobile Administrarea cladirilor de catre BSS este solutia optima pentru reducerea costurilor operationale, prin controlul strict al bugetelor, reducerea cheltuielilor de regie si de personal, reactie rapida si competenta in situatii de urgenta, angajatii firmei asigurand excelenta serviciilor prin Nivelul Garantat de Calitate a Serviciilor ☎021.208.41.50/ 021.208.41.51 office@bss.ro http://www.bss.ro**

7. **Certificat Energetic si Audit Energetic Auditor Energetic grad I. c.i. atestat de MDRAP elaborez Certificate de Performanta Energetica pentru apartamente si cladiri. Efectuez, de asemenea, Audit Energetic pentru cladiri. Prompt, convenabil! ☎0752.216.787 lorin.radulescu@gmail.com**

8. **Certificate** energetice Bucuresti-Ilfov Preturi garsoniere 100 lei. Apartamente 2, 3, 4 camere etc. 130 lei. Case (indiferent de suprafata) 200 lei, spatiile comerciale / industriale beneficiaza de reducere, **100 L;** ☎0799.740.544 office@mauwis.ro

9. **Certificate** energetice provincie Preturi garsoniere, apartamente 2, 3, 4 camere etc. -160 lei. Case (indiferent de suprafata) 260 lei, spatiile comerciale / industriale **260 L;** ☎0720.335.326 office@mauwis.ro

10. **Cumpar** orice tip de imobil in Bucuresti, gars., apartament, teren, casa demolabila, preiau cu datorii mari la intretinere, ipotecat, amanetat, fara imbunatatiri, perfectam acte in regim de urgenta, oferim bani cash, cadastru gratis, mosteniri; ☎0754.069.550/ 0733.343.777

11. **Gratuit** cadastru, intabulare, certificat energetic Agentia Imobiliara Florexhome, va faciliteaza gratuit, efectuarea de cadastru, intabulare si certificat energetic, cu conditia sa vindeti imobilul prin intermediul agentiei noastre, comision zero. ☎0731.144.153

12. **Home Energy Consulting - Evaluare Imobiliara Proiectare, audit energetic si consultanta nZEBIn cadrul companiei noastre se regasesc specialisti din mai multe domenii, pregatiti sa ofere servicii de specialitate si anume:-Evaluatori imobiliari-Proiectanti constructii-Auditori energetici-Auditori de mediu. ☎0766.894.301 eficientaenergetica-cladiri@gmail.com https://www.eauditenergetic.ro**

13. **K-Imobiliare - Agentie imobiliara Tranzactii imobiliare, vanzari, cumparari, inchirieri apartamente, garsoniere, case, vile, birouri, terenuri investitii.K-Imobiliare este un concept puternic pe piata imobiliara din Bucuresti. Ideea de baza este de a oferi o solutie completa la orice solicitare de ordin imobiliar. Fiecare tranzactie este unica si o tratam in cele mai mici detalii. ☎0724.226.342 cristian@k-imobiliare.ro http://www.k-imobiliare.ro**

14. **Stefan** cel Mare, Lacul Tei, agentie imobiliara luam in portofoliu garsoniere si apartamente de vanzare/ inchiriere, in sector 2, oferim si cerem seriozitate, comision negociabil la exclusivitate, seriozitate si colaborari termen lung ☎0758.074.444 valigeorgescu88@gmail.com

Imobile din străinătate

1. **Spania Torrellano-Aeroportul Alicante, loc parcare proprietar vand un loc de parcare intr-o cladire rezidentiala langa Aeroportul Alicante. Distanta este 5 km de la Aeroport. Costul autobuzului spre si dinspre Aeroport este de 1,5 Euro. Taxi 10 Euro, 15.000 €; ☎0755.787.787 emanoeladrian@yahoo.com**

4 Imobiliare închirieri

Imobiliare închirieri GARSONIERE

Garsoniere

1. **1 Decembrie** 1918, Titan, Auchan, Gura Siriului dec., 29 mp, mobilat, utilat, garsoniera, etaj 1/4, g+f+p+t+um, mobilata si utilata complet, bloc 2017, lift, termen lung. Fara animale de companie, **250 €;** ☎0722.511.217/ 0762.628.915 uigimob@yahoo.com

2. **1 Decembrie** Bulevard 20 mp, mobilat, utilat, Inchiriez garsoniera la intersectia Postavarul cu 1 Decembrie vis a vis de Aushan chiar in statia de autobuz si tramvai la etajul 1. Se inchiriaza pe termen lung si cu garantie 1+1 **1.000 L;** ☎0763.020.375 sanduzeciu@yahoo.com

3. **13 Septembrie** Prosper dec., 40 mp, mobilat, utilat, Garsoniera cf 1 in bloc mixt, reabilitat termic. **230 €;** ☎0722.588.030/ 0723.898.928 dorinel_77@yahoo.com

4. **13 Septembrie,** dec., 42 mp, mobilat, utilat, Petre Ispirescu intersectie cu 13 Septembrie, confort 1, aer conditionat, TV, masina de spalat, parchet, termopan, usi interioare noi, usa metalica, balcon inchis, cablu activ, libera **1.200 L;** ☎0724.278.376

5. **13 Septembrie,** Prosper, dec., 40 mp, mobilat, utilat, garsoniera cf. 1 in bloc mixt, reabilitat termic, mobilata si utilata **250 €;** ☎0723.898.928/ 0722.588.030 dorinel_77@yahoo.com

6. **13 Septembrie-Sebastian** Parc. Garsoniera -250 Euro dec., mobilat, utilat, Situata la cateva minute de parcul Sebastian si de complexul Vulcan Value center,si la10 minute de Unirii,intr-un bloc nou, construit in 2015,la parter, cu acces individual,garsoniera este complet mobilata si utilata si beneficiaza de centrala termica proprie. **250 €;** ☎0784.980.980

7. **23 August,** 40 mp, mobilat, utilat, inchiriez garsoniera la curte, **800 L;** ☎0736.247.816

8. **A.I.Cuza** nr 98 A - 5 min de la piata Victoriei dec., 45 mp, mobilat, utilat, 5 minute pe jos din Pt. Victoriei. O garsoniera proaspat revovata. Canapea ex. nou, scaune noi, lampi noi, vopsita recent. 45 mp, Balcon + loc de parcare. **350 €;** ☎0740.303.006 felda1974@gmail.com

9. **AFI** Cotroceni Politehnica, spatioasa, moderna, dec., 42 mp, mobilat, utilat, Politehnica, vis a vis de AFI Cotroceni, acces metrou Politehnica si Academia Militara, modern mobilata, utilata, dec.a, nou amenajata frumos, 42 mp, Â , balcon mare, vedere AFI Cotroceni., Chic **250 €;** ☎0722.274.245/ 0769.647.350

10. **Alba** Iulia rond, Burebista, stradal, bloc mixt, dec., 44 mp, mobilat, utilat, renovata recent, 44 mp, finisaje moderne gresie, faianta, parchet, termopan, usa metalica, utilata plita, hota, cuptor, frigider, masina de spalat, lcd, ac, dressing, mobilier calitate, vec Unirii, Decebal, Vitan, libera **300 €;** ☎0743.272.303/ 031.420.69.37 office@confortcasaimobiliare.ro

11. **Aleea** Bicaz, semidec., 36 mp, mobilat, garsoniera, modern, acces rapid metrou, termen lung, pret negociabil, ☎0770.282.520/ 021.324.63.43

12. **Alexandria,** ultracentral, libertatii langa piata mobilat, utilat, Caut sa inchiriez o garsoniera in Alexandria, ofer 1000 lei lunar, fara garantie, din 15 decembrie, **1.000 L;** ☎0774.059.135

13. **Alexandru** Obregia, dec., 36 mp, mobilat, utilat, Berceni, Alexandru Obregia, inchiriere garsoniera confort 1, dec.a etaj 1/4, mobilat, utilata, renovata, mobilier nou, gresie, faianta, parchet, termopan, bloc anvelopat, apropiere metrou, **230 €;** ☎0722.766.766 dragos_imob@yahoo.com

14. **Alexandru** Obregia, sect 4 - Berceni dec., 31 mp, mobilat, utilat, ofer spre inchiriere garsoniera mobilata, zona Alex Obregia la 10 min de metrou Piata Sudului si Sun Plaza. **290 €;** ☎0744.370.577 ruxandrapopescu2002@yahoo.com

15. **Anghel** Saligny metrou 35 mp, mobilat, utilat, Gars. 2021, 50m metrou, loc parcare. Prima inchiriere, bucatarie inchisa, centrala, masina spalat, frigider, TV. Langa Auchan,Ikea,Lidl,farmacii,scoli,banci. 35 mp+balcon. 10min pana la Unirii, STB. **300 €;** ☎0747.266.743 cristina_precisionmedia@yahoo.com

16. **Aparatorii** Patriei metrou, Drumul Jilavei nou, dec., 31 mp, mobilat, utilat, prima inchiriere, centrala proprie, loc de parcare, dec.a, 2/5, finisaje moderne, gresie, faianta, parchet, termopan, mobilier de calitate, utilata plita, hota, frigider, masina de spalat, tv, ac, balcon, libera, **260 €;** ☎0743.272.303/ 031.420.69.37 office@confortcasaimobiliare.ro

17. **Aparatorii** Patriei, 20 mp, mobilat, utilat, inchirieriz garsoniera confort 3 etaj 3, complet utilata, la 5 minute de metrou Aparatorii Patrie, unei doamne domnisoare. **800 L;** ☎0722.803.844

18. **Arena** Nationala, bulevardul Basarabia, Mega Mall, dec., 35 mp, mobilat, utilat, garsoniera mobilata si utilata total, parter, dec.a, contorizata separat, centrala de apartament, costuri mici la intretinere, dotata cu: masina rufe, aer conditionat, parchet, termopan, usa metalica, **250 €;** ☎0724.798.495 ionut.lotca@topis.ro

19. **Armeneasca,** ultracentral, Biserica Armeneasca, dec., 24 mp, mobilat, utilat, ofer spre inchiriere garsoniera deosebita situata la etajul 2 din P+5+M. Garsoniera este proaspat renovata, dispune de mobilier nou si modern, cablu tv si internet, **250 €;** ☎0731.602.907/ 0755.680.215 ionut.imobiliare2011@gmail.com

20. **Asmita** Gardens, inchiriere garsoniera semidec., 40 mp, mobilat, utilat, renovata, curata, spatioasa, luminoasa, dispune de terasa, spatii depozitare, aer conditionat. Acces rapid catre punctele de interes ale orasului, **400 €;** ☎0757.704.332 info@houseadvisers.ro

21. **Auchan** Vitan dec., 32 mp, mobilat, utilat, Garsoniera dec.a, recent renovata si modern mobilata, situata vizavi de Auchan Vitan, etaj 3, bloc mixt, curat si linistit. Utilat cu aer coditionat, aragaz, masina de spalat, frigider. **260 €;** ☎0742.244.534 razvanmirceaboboc@gmail.com

22. **Auto** Nesti, Imgb S4, inchiriez camera la curte, dec., 16 mp, mobilat, utilat, Inchiriez camera la curte zona Auto Nesti/Imgb s4 Berceni, intrare separat, et.1, tv, internet, camera este complet utilata/mobilata. Pret bun 800 lei/Luna 0760951201, **800 L;** ☎0760.951.201 lesperance_music@yahoo.com

23. **Aviatiei** - Alexandru Serbanescu dec., 44 mp, mobilat, utilat, Particular inchiriez garsoniera utilata si mobilata , et 3/4, .stradala ,dec., bloc anvelopat, loc parcare **350 €;** ☎0722.469.746

24. **Aviatiei,** Barbu Vacarescu - particular dec., 41 mp, mobilat, utilat, particular-fara comision, strada Vrancioaia, 15 min mers Promenada, Aurel Vlaicu, Birouri. Spatioasa, 41 mp utili, bucatarie patrata, balcon, centrala. Mobilata si utilata, bloc 2010 **340 €;** ☎0786.269.624 dragos.prioteasa@gmail.com

25. **Aviatiei,** Mall Promenada, dec., 41 mp, mobilat, utilat, str Smaranda Braiescu nr. 45-47, gars. dec. 41 mp, mobilata si utilata, usa metalica, termopan, 5 min. metrou, **290 €;** ☎0721.242.956

26. **Baba** Novac dec., 38 mp, mobilat, utilat, Bloc mixt, et 3/8 cf. 1, est, liniste, renovata, excelent compartimentat, um, termopan, g, f, p, utilat Arctic, mobilat Ikea, balc mare tmp, pe jos 3 min. metrou, 8 min. parc IOR, 6 min. Mall, **229 €;** ☎0767.861.966/ 0721.223.831

27. **Baba** Novac, langa parc, garsoniera inchiriere dec., 42 mp, mobilat, utilat, strada Campia Libertatii, langa Parc Cuza, garsoniera confort 1, etaj 1/10, renovata, mobilata si utilata modern, termopan, contorizata, internet, libera, **250 €;** ☎0733.044.670 unoimobiliare@yahoo.com

28. **Baba** Novac, Rucar, Parc IOR, centrala proprie semidec., 32 mp, mobilat, utilat, Baba Novac, Rucar, apropiere Parc IOR, 7 min. metrou Dristor, et. 1/1 in vila, mobilata, utilata, curata, libera, centrala termica, preferabil fata sau cuplu si fara animale de companie, termen lung **220 €;** ☎0729.705.644

29. **Baicului,** Electronicii semidec., 18 mp, mobilat, utilat, garsoniera mica, in spatele Garii Obor, centrala termica, pat, frigider, masina spalat, aragaz, mobilat, et. 2. Garantie 1+1. Intretinere mica. Parc. Fara animale. Pentru 2 persoane 200 Euro. **180 €;** ☎0766.480.101 moiseana@yahoo.com

30. **Baneasa, str.Somesul Rece 4, 40 mp, mobilat, garsoniera dubla, etaj 1 in vila cu un singur etaj, 40 mp, mobilata, gaze, convectoare electrice cu termostat si soba cu gaze, curte 80 mp, fara cheltuieli de intretinere, pret luna, 350 €; ☎0768.050.195**

31. **Banu** Manta, Primarie, cf.1 lux, 1 Mai, dec., 41 mp, mobilat, utilat, garsoniera spatioasa cf.1 sporit, generoasa, spatioasa, 3/8, super moderna, mobilata, utilata, contract inregistrat, seriozitate, pozitie foarte buna. **330 €;** ☎0722.274.245 grup_eurobric@yahoo.com

32. **Banu** Manta, 1 Mai, Titulescu, Victoriei, proaspat renovata, 2 boilere, utilata dec., 32.00 mp, mobilat, utilat, **300 €;** ☎0740.121.267 contact@sorin-stoinea.ro

33. **Basarabia** cu bd. Chisinau, Bucuresti sector 2 semidec., 38 mp, nemobilat, neutilat, garsoniera confort 1 semidec., nemobilata, neutilata. Libera 1+1 garantie **200 €;** ☎0754.069.550

34. **Basarabia** vav stadion, 10 minute metrou Muncii, dec., 35 mp, mobilat partial, utilat partial, stradal, vedere spate, dec.a, parter, mobilata si utilata partial, gresie, faianta, termopane, curata, libera, termen lung, ideal birou **200 €;** ☎0728.777.132 office@ramax.ro

35. **Basarabia,** Chisinau, semidec., 38 mp, nemobilat, neutilat, inchiriem garsoniera conf.1, nemobilata, neutilata, et. 1, str. Carei, **850 L;** ☎+40723091060 bunuri.fcer@gmail.com

36. **Basarabia,** Chisinau, in apropiere de Mega Mall semidec., 31 mp, mobilat, utilat, bloc 1982, reabilitat, lifturi modernizate, etaj 9/10, amenajata, parchet, gresie, faianta, termopan, aer conditionat, mobilata, utilata, libera. **250 €;** ☎0770.437.576 agentie3@mauwis.ro

37. **Basarabia,** Chisinau- Mega Mall semidec., 31 mp, mobilat, utilat, bloc 1982, reabilitat, lifturi modernizate, etaj 5/10, amenajata, parchet, gresie, faianta, termopan, aer conditionat, mobilata, utilata, libera. **250 €;** ☎0770.437.576 agentie3@mauwis.ro

38. **Basarabia,** National Arena, semidec., 32 mp, mobilat, utilat, mobilata, utilata, electrocasnice incorporate, canapea extensibila, 2 statii de tramvai pana la Metrou Piata Muncii, 5 min. pana la Parc IOR, restaurante, cafenele, magaz., **300 €;** ☎0766.308.208 nicoleetta22@yahoo.es

39. **Basarabia,** Piata Muncii, dec., 36 mp, mobilat, utilat, inchiriez garsoniera pe str. Campia Libertatii, et. 5/10, recent renovata, mobilata si utilata complet. Central, aproape de parcuri, mijloace de transport si metrou Piata Muncii, **1.200 L;** ☎0754.050.270

40. **Berceni** 36 mp, mobilat, utilat, Racovita, circa politie, confort 1, dec., p/4 gresie faianta, parchet, termopan, mobilat utilat complet, 36mp, **250 €;** ☎0726.115.646 nitzu_nicolae@yahoo.com

41. **Berceni** 5 minute pana la metrou, Dimitrie Leonida semidec., 35 mp, mobilat, utilat, garsoniera, confort 1, bloc constructie noua, frigider, aragaz, masina de spalat, izolat termic, balcon mare, libera. **900 L;** ☎0728.997.018 elenavladoianu@yahoo.com

42. **Berceni,** semidec., 17 mp, mobilat, utilat, 6 minute pana la metrou, confort 1, frigider, aragaz, masina de spalat, in vila, izolat termic, 1 luna avans + 1 luna garantie, liber, intretinere 200 de lei, **700 L;** ☎0728.997.018 elenavladoianu@yahoo.com

43. **Berceni,** semidec., 20 mp, mobilat, utilat, inchiriere garsoniera bd. Alexandru Obregia stradal, apropiere metrou, mobilata, utilata, renovata, libera, avans 1+1 **1.000 L;** ☎0722.766.766 dragos_imob@yahoo.com

44. **Berceni,** 10 minute pana la metrou, semidec., 35 mp, mobilat, utilat, Aparatorii Patriei, confort 1, etaj 1, frigider, aragaz, masina de spalat, bloc nou, centrala termica de bloc, balcon mare, liber. **900 L;** ☎0728.997.018 elenavladoianu@yahoo.com

45. **Berceni,** Aparatorii Patrie, la 10 minute de metrou semidec., 10 mp, mobilat, utilat, garsoniera, etaj 1, frigider, aragaz, bucatarie open space, masina de spalat, posibilitate loc parcare. **750 L;** ☎0728.997.018 elenavladoianu@yahoo.com

46. **Berceni,** Aparatorii Patriei, semidec., 25 mp, mobilat, utilat, 6 minute pana la metrou, nou, in vila, frigider, aragaz, parchet, termopan, gresie, faianta, masina de spalat, liber, intretinere 200 de lei, **700 L;** ☎0728.997.018 elenavladoianu@yahoo.com

47. **Berceni,** Brancoveanu Luica stradal acces rapid STB dec., 38 mp, mobilat, utilat, etaj 5/7, imobil 2017, lift de sticla, finisaje premium centrala termica,mobilat televizor LCD, stradal, la 1 minut de Ratb, aer conditionat, 10 minute de metrou, posibilitate parcare, **1.200 L;** ☎0722.241.794 bogdan.ilioiu@gmail.com

48. **Berceni,** C.Brancoveanu 20 mp, mobilat, utilat, particular, inchiriez garsoniera confort 3 mobilata utilata se percepe 1 luna plus 1 luna garantie. Nu accept persoane de etnie roma! Fara animale! **850 L;** ☎0768.154.020 Navloiuionut@yahoo.ro

49. **Berceni,** Drumul Jilavei, metrou, totul nou, dec., 31 mp, mobilat, utilat, prima inchiriere, centrala proprie, loc de parcare, dec.a, 2/5, finisaje moderne, gresie, faianta, parchet, termopan, mobilier de calitate, utilata plita, hota, frigider, masina de spalat, tv, ac, balcon, libera, **260 €;** ☎0743.272.303/ 031.420.69.37 office@confortcasaimobiliare.ro

50. **Berceni,** Grand Arena dec., 29 mp, mobilat, utilat, Inchiriez garsoniera, etajul 3 din10, zona linistita. Preferabil familie, pe termen lung, plata pana pe 5 ale lunii plus o luna garantie. **200 €;** ☎0763.657.799/ 0723.358.734 haborelena@yahoo.ro

51. **Berceni,** Grand Arena, Str. Postalionului, dec., 20 mp, mobilat, utilat, Va oferim spre inchiriere garsoniera situata pe Strada Postalionului, in spate la Grand Arena, in bloc nou, la etaj 3/3, fara balcon, cu o suprafata de 20 mp, mobilata si utilata. Disponibila imediat, **800 L;** ☎0767.041.218

52. **Berceni,** la 5 minute de metrou Dimitrie Leonida, semidec., 30 mp, mobilat, utilat, garsoniera confort 1, mobilat modern, bloc nou, reabilitat, centrala de bloc. frigider, masina de spalat, gresie, faianta, termopan, balcon tip terasa, **900 L;** ☎0728.997.018 elenavladoianu@yahoo.com

53. **Berceni,** Metalurgiei Park, totul nou, dec., 45 mp, mobilat, utilat, poze reale, prima inchiriere, metrou, mobilata si utilata nou. Frigider, cuptor, plita, hota, espresor, toaster, aer conditionat, tv, masina de spalat, aspirator, farfurii, **300 €;** ☎0722.248.933 viorel.iosifescu@gmail.com

54. **Berceni,** Piata Obregia, Cultural, dec., 33 mp, nemobilat, neutilat, inchiriem garsoniera cf. 1, et. 2, nemobilata, neutilata **850 L;** ☎+40723091060 bunuri.fcer@gmail.com

55. **Berceni,** Piata Sudului, Obregia, semidec., 37 mp, mobilat, utilat, Berceni, Alexandru Obregia, etaj 7, bloc mixt, 37 mp, imobil 2016, mobilat si utilat modern, centrala termica, aer conditionat, toate imbunatatirile, balcon, verere panoramica, acces rapid metrou, Ratb, stradal. **275 €;** ☎0722.241.794 bogdan.ilioiu@gmail.com

56. **Berceni,** Sos. Giurgiului, Progresul, dec., 31 mp, mobilat, utilat, Str. Orastie 7A?, inchiriez garsoniera dec.a, suprafata aprox. 31 mp, etaj 2/4, complet mobilata si utilata modern (g+f+p+t+um), **199 €;** ☎0764.529.841

57. **Berceni,** str. Constantin Brancoveanu, mobilat, etajul 1, parcarea este asigurata, mobilat strictul necesar, negociabil, **1.000 L;** ☎0727.376.711

58. **Berceni,** Toporasi Petrom, 45 mp, mobilat, utilat, gars. dubla cu o curticica, renovata, mobilata si utilata, centrala termica contract Anaf **1.200 L;** ☎0729.419.330

59. **Berceni,** Turnu Magurele, acces metrou 8 minute semidec., 33 mp, mobilat, utilat, renovata recent, bloc reabilitat, mobilata modern, aragaz frigider masina de spalat, Tv, aer conditionat, gresie faianta parchet usi noi de interior, termopan usa metalica, acces metrou 8 minute, **250 €;** ☎0722.555.660 advaimob@yahoo.com

60. **Berceni,** Zona Alunisului dec., mobilat, utilat, Particular, inchiriez garsoniera Decomandata, Centrala proprie, Contorizata, balcon, usa metalica, Cablu Tv si Internet. Berceni, zona Alunisului, B-dul Brancoveanu. **1.450 L;** ☎0722.606.305 adrianlupescu70@gmail.com

61. **Bragadiru** Complex Scandinavia - (zona Cristalului) dec., 50 mp, mobilat, utilat, inchiriez garsoniera cu terasa mare in Bragadiru.Zugravita recent. Et 3/4, supraveghere video, interfon, lift. Zona linistita, vecini prietenosi.Mobilata si utilata complet: Terasa mare aprox 17mp **265 €;** ☎0751.136.426 ciprian@trias.ro

62. **Brancoveanu** semidec., 16 mp, mobilat, utilat, Garsoniera confort 3, etaj 4/5, mobilata utilata complet, apa calda, caldura gaze, **800 L;** ☎0726.115.646

63. **Brancoveanu** Rezonantei garsoniera mobilata utilata dec., 33 mp, mobilat, utilat, Brancoveanu Rezonantei, garsoniera mobilata, utilata, termen lung, o statie pana la metrou Brancoveanu **220 €;** ☎0729.705.644

64. **Brancoveanu,** Budimex dec., 36 mp, nemobilat, neutilat, Inchiriez garsoniera, confort 1, dec.a, parter din 4, renovata. **180 €;** ☎0745.166.053 Marius_jfr@yahoo.com

65. **Brancoveanu,** garsoniera langa Budimex, 999 lei, dec., 42 mp, mobilat, utilat, oferim spre inchiriere o garsoniera spatioasa, cocheta, curata, la parterul unui bloc ingrijit situat langa Budimex-Brancoveanu. Garsoniera este renovata, mobilata si utilata complet, parter inalt, **999 L;** ☎0761.605.673 diana.zuican@yahoo.com

66. **Brancoveanu,** proprietar, 17 mp, mobilat, utilat, proprietar, str. Peroni 52, 10 min. metrou, cf. 3, et. 2/4, 17 mp, aragaz cu butelie, frigider, masina spalat, televizor, aer cond. apometre, apa calda si caldura Radet, zona linistita, termen lung, 1+1 garantie, **750 L;** ☎0744.534.213 tudor_andu2007@yahoo.com

67. **Brancoveanu,** vav Budimex, acces metrou dec., 40 mp, mobilat, utilat, dec.a, bloc mixt, mobilata si utilata, aragaz frigider, masina de spalat, aer conditionat, renovata recent, gresie, faianta, parchet, usa metalica, acces metrou Brancoveanu sau Piata Sudului, **240 €;** ☎0722.555.660 advaimob@yahoo.com

68. **Brancoveanu.** Gardoniera dubla, pretabila familie cu copil in Brancoveanu dec., 38 mp, nemobilat, utilat, **260 €;** ☎0742.893.157 comunicari@danieldobre.ro

69. **Bucur** Obor metrou dec., 36 mp, mobilat, utilat, Bucur Obor metrou, garsoniera cf. 1 decom, mobilata, utilata, libera, etaj 4/10, un minut distanta de metrou,merita vazuta, 230 eur, plata lunar si o luna garantie, tel: **230 €;** ☎0767.922.400/ 0722.256.664 cordialimobiliare@yahoo.com

70. **Bucur** Obor Mosilor dec., 38 mp, mobilat, utilat, Meteou, Inchiriere gars, cf 1, dec, et 7/12, vedere pe spate, bloc curat, 2 lifturi, la 2 min de metrou, mobilata si utilata, boiler, pret 300 Euro, 50%comisionul agentiei. **300 €;** ☎0723.460.200/ 021.210.76.00 sweethome_imob@yahoo.com

71. **Bucur** Obor, Colentina, Masina de Paine, dec., 43 mp, mobilat, utilat, Agentie imobiliara, parter/10, dec.a, bloc mixt, reabilitat termic, termopan, balcon mare, geam la baie, mobilata si utilata, canapea extensibila IKEA, aragaz, frigider, masina spalat, libera, **250 €;** ☎0723.627.543

72. **Bucurestii** Noi /Jiului, Garsoniera proprietar dec., 37 mp, mobilat, utilat, Garsoniera in bloc nou, etaj 2/3, 37 mp, dec., mobilata modern (centrala termica, AC si internet & TV), balcon, bucatarie inchisa, la 5 min.de metrou Jiului, fara animale companie, exclus agentii. **290 €;** ☎0744.800.241

73. **Bucurestii** Noi, Pajura, dec., mobilat, utilat, garsoniera, 1/4, centrala proprie, apometre, aer conditionat, totul nou, bloc anvelopat, negociabil, **300 €;** ☎0744.158.600/ 0742.806.107

74. **Bvd** 1 Decembrie 1918, Piata Minis, dec., 30 mp, mobilat, utilat, garsoniera cf 1 dec.a complet mobilata si utilata, loc de parcare. Merita vizionata. **205 €;** ☎0767.771.549 ardeleanu.danyel@gmail.com

75. **Calea** Calarasilor, Delea Veche ,Matei Basarab dec., 40 mp, mobilat, utilat, 5/7, cf1sp, dec, 40mp, bloc mixt, renovata recent, mobilata modern, utilata complet, libera, usi intsi instalatii noi, gresie, faianta, parchet, termopan, usa metalica, contract la Anaf,avans 1+1. **1.350 L;** ☎0724.336.834

76. **Calea** Calarasilor- Metrou Muncii dec., 55 mp, mobilat, utilat, Universitatea Hyperion, garsoniera dubla in vila la curte, dec., 55mp, mobilata, utilata, totul nou, pat dublu,fara animale.1+1 garantie, 300E **300 €;** ☎0761.601.291

77. **Calea** Dorobanti, dec., 40 mp, mobilat, utilat, garsoniera confort I dec.a, mobilata tineresc, parter/10, frigider, aragaz, masina de spalat, gresie, faianta, parchet, termopan, **280 €;** ☎0771.036.925

78. **Calea** Mosilor, maxim 5 minute metrou, dec., 40 mp, mobilat, utilat, cf. 1, dec.a, intermediar, bloc mixt, mobilata si utilata complet, libera, clasa energetica B **230 €;** ☎0728.879.798/ 0728.879.794 Office_genic@yahoo.co.nz

79. **Calea** Victoriei, Radisson, dec., 42 mp, mobilat, utilat, etaj 4, suprafata 34 mp + 8 mp balcon deschis, vedere stradala, in fata Bar Craft Beer, Calea Vicroriei, metrou Romana, aproape de Cismigiu, Sala Palatului, Universitate, Radisson, Piata Amzei, ap la ultimul etaj se iase pe terasa din lift si se ajunge la apartament. Este bohem. Ideal pentru o singura persoana, nu cuplu. **400 €;** ☎0787.776.622 info@claudiaproperties.com

80. **Campia** Libertatii dec., 47 mp, mobilat, utilat, Inchiriez garsoniera dec. in zona Campia Libertatii Â– parc Al.I.Cuza, suprafata de 47 mp, utilata. Etaj 6/10. Pretul este de 1400 lei negociabil. Garantie plata in avans o luna. **1.400 L;** ☎+40740181445 mariancalota@yahoo.com

81. **Campia** Libertatii, dec., 21 mp, mobilat, utilat, inchiriere garsoniera in vila, 1/1, cu intrare separata, cu imbunatatiri g, f, p, t, um, ac. Mobilat si utilat modern. Locatia se gaseste pe Campia Libertatii, restaurantului La Strati. **900 L;** ☎0749.199.195 ion@confortcasaimobiliare.ro

82. **Cartier** Latin, capat stb 122,bloc nou, semidec., 35 mp, mobilat, utilat, mobilata si utilata modern, constructie 2018, etaj 1, centrala proprie , foarte aproape de stb, costuri mici, liber, termen lung **240 €;** ☎0723.118.758/ 0723.118.778 adrianaolteanu@ymail.com

83. **Chiajna** Pollux Residence Garsoniera Prima Inchirie semidec., 28 mp, mobilat, utilat, **230 €;** ☎0733.301.700 cristian.grigore@reian.ro

84. **Cismigiu** Brezoianu, garsoniera moderna 0% comision dec., 36 mp, mobilat, utilat, garsoniera spatioasa, dec.a, intr-un bloc construit 1972, ara risc seismic. Interior modern, mobilat, utilat complet, pat si canapea extensibila, bucatarie mobilata modern, vedere pe spate, liniste, **360 €;** ☎0756.880.880 birouldeinchirieri@gmail.com

85. **Cismigiu,** dec., 47 mp, mobilat, utilat, Ioan Slavici, garsoniera dubla, centrala termica proprie, cablu si internet active, masina de spalat, aer conditionat, parchet, termopan **250 €;** ☎0724.278.376

86. **Cismigiu,** Ion Brezoianu, 10 minute metrou Izvor semidec., 48 mp, mobilat, utilat, Inchiriez garsoniera dubla Cismigiu,Str. Ion Brezoianu,10 minute metrou Izvor (900 metri),semidec.a,suprafata aprox. 48 m2,etaj 8/8,complet mobilata si utilata modern (g+f+p+t+um). **300 €;** ☎0764.529.841

87. **Colentina** - Obor semidec., 33 mp, mobilat, utilat, Inchiriez garsoniera confort 1 semidec.a, in suprafata de 33mp, etaj 7/10, mobilata, utilata, balcon inchis, bloc stradal, ingrijit, foarte aproape de metrou. Se inchiriaza pe termen lung. **280 €;** ☎0720.219.988 paula.filipescu70@gmail.com

88. **Colentina** stradal x Doamna Ghica - Parc dec., 38 mp, mobilat, utilat, Agentie imobiliara - Colentina stradal-vedere splendida parc-7/10-bloc mixt, reabilitat termic - termopan, 2 balcoane, parchet, gresie si faianta in baie si bucatarie, cabina de dus, mobilata modern **280 €;** ☎0723.627.543

89. **Colentina,** 41 mp, mobilat, utilat, inchiriez garsoniera conf. 1, dec.a, 4/8, 41 mp, utilata, mobilata, termopan, gresie, faianta, usa metalica, aer conditionat, **210 €;** ☎0753.862.862 Bigusergiu@yahoo.com

90. **Colentina,** Dragonul Rosu, Strada Marului semidec., 37 mp, mobilat, utilat, garsoniera et. 3/4, economica, centrala termica,sic, modern, baldachin, p, g, f, t. Acces la: SPA, piscina, mag. alimentar, wellness. Termen lung. Se percep doua luni garantie. Libera. Urgent **250 €;** ☎0722.828.609 imobililare.az@gmail.com

91. **Colentina,** Kaufland, proprietar, 35 mp, nemobilat, parter, curata, libera, la bulevard, **220 €;** ☎0734.433.786

92. **Colentina,** parc Plumbuita, Rau, Mc Donald's, semidec., 33 mp, mobilat partial, utilat partial, Colentina Rau, Vav de Mc Dparc Plumbuita, bloc stradal, reabilitat termic, vedere strtadala, semimobilata, ideala pentru un birou sau locuit, bucatarie mobilata-utilata, accesibila imediat avans 1+1l, **200 €;** ☎0799.666.104/ 0722.614.867

93. **Colentina,** zona Doamna Ghica, Str. Luntrei dec., 30 mp, mobilat, utilat, inchiriez garsoniera, zona Colentina, Doamna Ghica, Str. Luntrei, suprafata aprox 30 mp, etaj 7/10, complet mobilata si utilata nou si modern (g+f+p+t+um) **249 €;**

94. **Confort** City, dec., 45 mp, mobilat, utilat, gresie, faianta, parchet, termopan, usa metalica, moderna utilata, centrala proprie 45 mp loc de parcare inclus, **900 L;** ☎0767.041.218

95. **Constantin** Brancoveanu, mobilat, utilat, et. 3, stradal, **1.000 L;** ☎0724.537.079

96. **Constantin** Brancoveanu, Spital Marie Curie, dec., 32 mp, mobilat, utilat, inchiriez garsoniera situata la parter/8, complet mobilata si utilata modern, contorizata - apometre, repartitoare, libera pentru vizionare, **250 €;** ☎0722.666.088

97. **Crangasi** 30 mp, mobilat, utilat, proprietar, inchiriez garsoniera in Crangasi, in bloc cu 8 etaje, la etajul 2, complet mobilata si utilata. Aproape de metrou. **270 €;** ☎0770.807.268

98. **Dacia,** Icoanei semidec., 25 mp, mobilat, utilat, Dacia, Icoanei, garsoniera, in vila, etaj 2/4, complet mobilata si utilata, ac, centrala, masina spalat, cablu TV, contorizare. Garsoniera este compusa dintr-o camera, hol- bucatarie si baie. **260 €;** ☎0744.566.742 office@thestvi.ro

99. **Decebal** intersectie Dristorului, 10 minute metrou, dec., 37 mp, mobilat, utilat, chiar pe Voronet, garsoniera dubla, bloc mixt, parter, mobilata si utilata complet, gresie, faianta, parchet, termopane, instalatii electrice si sanitare schimbate, geam baie, libera, fara animale **300 €;** ☎0728.777.132 office@ramax.ro

100. **Decebal,** Metrou Dristor 5 min., garsoniera lux, dec., 35 mp, mobilat, utilat, tot nou, fara comision, prima inchiriere, garsoniera lux 5 min. metrou Dristor, 6 min. Bd. Decebal, 2 min. Rond Baba Novac, et. 2/10, pe spate. Renovata complet de la placa, absolut totul nou, mobilat, utilat complet, **320 €;** ☎0727.321.447 andreirosu23@gmail.com

101. **Decebal-** Piata Muncii semidec., 24 mp, mobilat, utilat, Decebal- Piata Muncii stradala, parter, mobilata +utilata, parchet, faianta, gresie, contract anaf inclus, **230 €;** ☎0729.954.445

102. **Dimitrie** Leonida, fix la gura de metrou, semidec., 35 mp, mobilat, utilat, Loc de parcare inclus, garsoniera noua langa metrou Dimitrie Leonida (un minut), mobilata si utilata complet. ac, microunde, aspirator, toaster, centrala, tv, masina de spalat. Soseaua Berceni nr. 5, **290 €;** ☎0722.248.933 apartamente.mb@gmail.com

103. **Dorobanti,** Stefan cel Mare, semidec., 44 mp, mobilat, utilat, garsoniera dubla complet mobilata si utilata,constructie 2009, etaj 2 din 6, bucatarie mobilata si complet utilata, centrala proprie, aer conditionat, internet + TV. Exclus agentii, **500 €;** ☎0722.255.700 cristi.balint1@gmail.com

104. **Dristor** dec., mobilat, utilat, Dristor metrou, str. Tomis, garsoniera dec., bloc reabilitat termic, 40 mp., et. 5/8, mobilata, utilata, usa metalica, balcon inchis termopan, **250 €;** ☎0755.834.536

105. **Dristor** dec., 30 mp, mobilat, utilat, Garsoniera Dristor / ParkLake / Piata Ramnicu Sarat **260 €;** ☎+40766825242 zamfiroiupaul@gmail.com

106. **Dristor** semidec., 31 mp, mobilat, utilat, Ofer spre inchiriere garsoniera confort I, 31 mp, situata in zona Dristor- 10 min metrou Intersectia Ramnicu Sarat cu Ramnicu Valcea), etajul 9 / 10 , bloc reabilitat, mobilata si utilata **240 €;** ☎0723.215.835 dabuleanup@gmail.com

107. **Dristor** McDonaldÂ's metrou dec., 30 mp, mobilat, utilat, garsoniera metrou McDonaldÂ's. Bloc mixt. Metrou Dristor 2 min. cf.1, et. 5/10. Mobilata si utilata complet. Totul nou. Ac. TV. Aragaz. Frigider si Masina de spalat. Renovata. Pret 270 euro, 1+1 garantie. Rel. la tel. **270 €;** ☎0747.879.734 grozdeapetre@yahoo.com

108. **Dristor** metrou - Rond Baba Novac - bloc MIXT dec., mobilat, utilat, bloc mixt/reabilitat termic,etaj 6/10,renovata,finisaje moderne,gresie,faianta,parchet,termopan,usa metalica, mobilata modern, canapea extensibila, dressing spatios, balcon inchis cu termopan, libera. **240 €;** ☎0743.272.303/ 031.420.69.37 office@confortcasaimobiliare.ro

109. **Dristor** Metrou 2 min., str. Laborator, cu parcare dec., 30 mp, mobilat, utilat, S 006, garsoniera langa Metrou Dristor, loc de parcare, boiler, renovata recent, etaj 7/10, bloc mixt, mobilata si utilata complet. Contact nonstop. Agentie, **300 €;** ☎0774.429.021/ 0773.955.692 smartinvestestate@gmail.com

110. **Dristor** Metrou 2 minute semidec., 26 mp, mobilat, utilat, Mc Donald s, 7/10, mobilata,utilata, foarte curata, termopan, bloc mixt, **1.000 L;** ☎0723.962.905 imobiliare05@gmail.com

111. **Dristor** metrou, Rm. Valcea, semidec., 38 mp, mobilat, utilat, proprietar inchiriez garsoniera cf. 1 cu balcon renovata mobilata si utilata, ac, 2 min. reale metrou Dristor, 8/8, bloc mixt anvelopat, lift, frigider, microunde, aragaz, masina spalat. 1 luna + 1 garantie **260 €;** ☎0735.874.371

112. **Dristor,** 36 mp, mobilat, utilat, garsoniera este situata intr-un bloc reabilitat, foarte aproape de metrou, mobilata si utilata complet, termopan, parchet, usa metalica, aer conditionat, zone adiacete Vitan, Muncii, Iancului **230 €;** ☎0733.491.144

113. **Dristor,** 5 minute metrou, pe Drumul Murgului, dec., 35 mp, nemobilat, neutilat, parter, bloc mixt, reabilitat, dec.a, geam baie, nemobilata, gresie, faianta, parchet, termopane, usa metalica, libera, termen lung **220 €;** ☎0728.777.132 office@ramax.ro

114. **Dristor,** Camil Ressu, dec., 34 mp, mobilat, utilat, etaj 1/10, vis a vis de metrou Dristor, Mega Image, bloc mixt, dec.a, renovata total, moderna, libera, 1 min. de metrou, **1.200 L;** ☎0721.999.550/ 0760.488.840 tedyfan658@yahoo.com

115. **Dristor,** Fizicienilor, Str. Lacramioarei Nr. 45-47 dec., 30 mp, mobilat, utilat, bl. 6-7, et. 1, inchiriez garsoniera mobiliata si utilata complet, centrala proprie, **1.000 L;** ☎+10722310969 claudiu.alecsandru@yahoo.com

116. **Dristor,** garsoniera inchiriere semidec., 34 mp, mobilat, utilat, Rond Baba Novac, la 3 minute de metrou Dristor, garsoniera, confort 1, etaj 8/10, renovata, mobilata si utilata modern, nou, libera, **230 €;** ☎0733.044.670 unoimobiliare@yahoo.com

117. **Dristor,** metrou, 20 mp, mobilat, utilat, particular inchiriez garsoniera cf. 2, et. 10/10, bloc reabilitat, fara balcon, **190 €;** ☎0721.246.980

118. **Dristor,** Mihai Bravu, garsoniera dec.a, etaj 3, dec., 36 mp, mobilat, utilat, **300 €;** ☎0741.936.203 alinaraducu1@gmail.com

119. **Dristor,** Sos Mihai Bravu, dec., 42 mp, mobilat, utilat, mobilat si utilat modern, aer conditionat , et 2/8, bloc reabilitat termic, vedere spate, dec., gresie, faianta, termopan, balcon, termen lung, libera **250 €;** ☎0723.118.758/ 0723.118.778 adrianaolteanu@ymail.com

Imobiliare închirieri **GARSONIERE**

120. **Dristor,** str. Laborator semidec., 30 mp, mobilat, utilat, garsoniera confort 1 semidec.a, situata la etajul 3/10, mobilata complet, utilata, curata, parchet, gresie, faianta, termopan, libera, disponibila imediat **230 €;** ☎0724.590.266/ 0747.080.813 steluta.sterpu@eurocityestate.ro

121. **Dristor,Park** Lake, semidec., 33 mp, mobilat, utilat, Stradal, confort 1, etaj 3/10, mobilata, utilata, frigider, aragaz, masina de spalat, 6 minute metrou, autobuze, 330,19,27,23, termen lung, disponibila imediat. **1.000 L;** ☎0745.753.174

122. **Dristor-** Vitan Mall, garsoniera InCity Residence semidec., 40 mp, mobilat, utilat, Top Home Advisors va propune spre inchiriere o garsoniera mobilata si utilata complet, situata la etajul 1 intr-un ansamblu rezidential deosebit. Termen minim 12 luni, avans 1+1 garantie. **480 €;** ☎031.108.12.74/ 0765.487.485 office@tophomeimob.ro

123. **Drumul** Taberei dec., 40 mp, mobilat, utilat, 100 m distanta metrou, B-dul Timisoara stradal, parter cu gratii, zugravit, vedere sud, termen lung, fara animale, 1 luna +garantie +utilitati in avans, particular. **230 €;** ☎0722.190.588

124. **Drumul** Taberei dec., 40 mp, mobilat, utilat, 5 minute 41, Ghencea, etaj 9/10, renovata acum, totul nou, acees rapid mijloace transport, libera, termen lung, contract ANAF. Rog seriozitate! **230 €;** ☎0723.027.358

125. **Drumul** Taberei semidec., 33 mp, mobilat, utilat, Brasov, Plaza, stradal, linia 41, cf. 1 semidec., etaj 8/9, gresie, faianta, parchet termopan, usa metalica, mobilata, utilata, libera avans 1+1, contract Anaf, **1.000 L;** ☎0786.325.401

126. **Drumul** Taberei semidec., 31 mp, mobilat, utilat, Bulevardul 1 Mai Mega Image, et 2, confort 1 mobilata electrocasnice ,balcon, libera, acces usor. **200 €;** ☎0724.370.636 gfirut@yahoo.com

127. **Drumul** Taberei dec., mobilat, utilat, Drumul Taberei, strada Tincani, mobilata, utilata, dec.a 36 mp ,parter cu balcon, bloc curat, zona verde, **180 €;** ☎0722.200.209 catalintanase50@yahoo.com

128. **Drumul** Taberei semidec., 30 mp, nemobilat, neutilat, inchiriem garsoniera, Piata Moghioros, et. 3. **800 L;** ☎+40723091060 bunuri.fcer@gmail.com

129. **Drumul** Taberei dec., 33 mp, mobilat, utilat, Valea Oltului, p/4, mobilata si utilata complet, gresie, faianta, parchet, termopan, usa metalica, **900 L;** ☎0769.088.540 cioran_ginac@yahoo.com

130. **Drumul** Taberei - Bulevardul Timisoara dec., 34 mp, mobilat, utilat, Garsoniera dec.a - 34mp , etaj 3 din 4 , mobilata si utilata complet , recent renovata , pat matrimonial nou . statie de tramvai si autobuz la 200 mmetrou Valea Ialomitei 500 m **260 €;** ☎0732.624.689

131. **Drumul** Taberei , Moghioros , 1/4 , 170 Euro dec., 42 mp, mobilat, utilat, Drumul Taberei , Moghioros , 1/4 , dec , 42 mp , g , f , p , t um , ac , mobilata si utilata complet , libera , 1 + 1 **170 €;** ☎0737.475.588

132. **Drumul** Taberei - Romancierilor dec., 35 mp, mobilat, utilat, Drumul Taberei - Romancierilor, garsoniera dec.a, confort 1, 3/4, mobilata si utilata, foarte curata, termopan, parchet, geam baie, libera, 3-4 minute metrou, 1+1 garantie. **200 €;** ☎0769.088.539

133. **Drumul** Taberei Residence, Brancusi, dec., 34 mp, mobilat, utilat, garsoniera, bloc 2021, complet mobilata si utilata, centrala proprie. Totul absolut nou. Primul chirias. Toate utilitatile, **239 €;** ☎0728.205.705 mcosmyn@yahoo.com

134. **Drumul** Taberei, semidec., 30 mp, mobilat, utilat, Favorit, Medlife, et. 4/10, mobila moderna, renovata, gresie, faianta, parchet, termopan, usa metalica, libera , apropiere metrou, Stb, Mega Image, 1 luna + 1 luna garantie, **1.100 L;** ☎0724.370.636 mfirut@yahoo.com

135. **Drumul** Taberei, garsoniera cu balcon, aer conditionat, langa Parcul Drumul Taberei. Acces usor autobuz, metrou, piata. Termen lung. Nu student. 650 lei+garantie, **650 L;** ☎0770.508.916

136. **Drumul** Taberei, semidec., 32 mp, mobilat, utilat, Ghencea, str. Vladeasa et 8/10, confort 1 in bloc mixt, mobilata modern, utilata complet, electrocasnice, renovata, luminoasa, libera, acces usor STB, linia 41, supermarketuri, avans 1 luna, 1 luna **200 €;** ☎0724.370.636 mfirut@yahoo.com

137. **Drumul** Taberei, semidec., 32 mp, mobilat, utilat, Plaza, semistradal, 6/10, renovata recent (gresie, faianta, parchet bambus, termopan), mobilata si utilata complet (pat in loc de canapea), zugravita, libera, contract Anaf **250 €;** ☎0769.088.539

138. **Drumul** Taberei, dec., 35 mp, mobilat, utilat, Romancierilor la 5 min. de Mall Plaza, et.2/4 mobilata tinereasc, renovata, gresie, faianta, parchet, termopan, usa metalica, centrala termica, izolata, libera, apropiere metrou piata, avans 1l+1l, **200 €;** ☎0724.370.636 mfirut@yahoo.com

139. **Drumul** Taberei, 45mp, Drumetul 10min Afi Cotroceni dec., 45 mp, mobilat, utilat, statie STB in fata blocului, parter/10, 45mp, contract ANAF inclus, libera, apropiere Ghencea, piata/parc Moghioros, Favorit, AFI Cotroceni, metrou Politehnica Militari, 13 Septembrie, Plaza Mall, 1+1 **250 €;** ☎0768.469.465 contanunturi@yahoo.com

140. **Drumul** Taberei, Afi Cotroceni semidec., 20 mp, mobilat, utilat, Afi Cotroceni, semidec.a, etaj 3/10,gresie, faianta,parchet. termopan, usa metalica, mobilata si utilata complet. libera, la 3 minute de Afi Cotroceni, Contract ANAF. Pozitie excelenta. **950 L;** ☎0737.384.412/ 0770.467.814

141. **Drumul** Taberei, Auchan, Parc, Tricodava semidec., 32 mp, mobilat, utilat, agentie imobiliara, garsoniera semidec.a, 9/9, mobilata+utilata, curata (zugravita februarie 2021), saltea noua, boiler electric baie+instant Delimano bucatarie (economie pentru consumul de apa) **200 €;** ☎0723.627.531 andrea@totali.ro

142. **Drumul** Taberei, bd. Timisoara, Romancierilor dec., 35 mp, mobilat, utilat, la 2 statii de Plaza, renovata recent, confort 1, dec.a, mobila moderna, (aragaz, frigider, masina de spalat, tv), et. 4/4, cu imbunatatiri: g f, p, t, um. Bloc reabilitat termic, la 1 min. de metrou **220 €;** ☎0725.691.900/ 0762.079.095

143. **Drumul** Taberei, Favorit str. Sibiu, semidec., 38 mp, mobilat, utilat, Drumul Taberei, Favorit, str. Sibiu, etaj 3/10, mobilata, utilata, tv, masina de spalat, balcon, libera, 200 euro 1+1 garantie **200 €;** ☎0721.335.949

144. **Drumul** Taberei, Hanul Drumetul, Contract Anaf semidec., 35 mp, mobilat, utilat, ofer spre inchiriere Garsoniera in zona 1 Mai langa Hanul Drumetul, et 6/10, complet mobilata si utilata modern, cu pat matrimonial si spatii de depozitare, bloc stradal la bulevard,Contract Anaf Inclus **1.100 L;** ☎0786.325.404

145. **Drumul** Taberei, Hanul Drumetul, curat si modern dec., 38 mp, mobilat, utilat, strada Vladeasa langa Scoala 59, et. 4/10, cf. 1, dec.a, complet mobilata si utilata, totul separat, are balcon, canapea extensibila, dressing, electrocasnice relativ noi, liber **200 €;** ☎0786.325.404

146. **Drumul** Taberei, inchiriere garsoniera dec.a dec., 40 mp, mobilat, utilat, zona Restaurantului Hanul Drumetului, garsoniera spatioasa, dec.a, etajul 5/10, **260 €;** ☎0758.098.917/ 0758.098.905 georgian.draghia@galaxyimob.ro

147. **Drumul** Taberei, Mall Plaza, dec., mobilat, utilat, etaj 2/4, confort 1, dec., 35 mp, libera, mobilata modern, utilata, masina de spalat, curata, amenajata cu termopan, parchet, usa metalica, geam la baie, aproape de mijloace de transport, piata **200 €;** ☎0722.525.060 gabrielmanole1@yahoo.com

148. **Drumul** Taberei, Plaza, semidec., 31 mp, mobilat, utilat, Plaza, parter/10, renovata recent, mobilata si utilata complet, mobila de bucatarie noua,TV, libera, posibilitate contract Anaf, 1+1 garantie, **1.100 L;** ☎0765.348.367

149. **Drumul** Taberei, Sibiu, 1 Mai, zona Haiducului semidec., 31 mp, mobilat, utilat, proprietar, inchiriez garsoniera renovata, utilata, mobilata modern, bloc 1982, parter/8, randul 2 de blocuri, linistita cu multe mijloace de transport, statii RATB la 2 min., tramvai 41 la 5 min., metrou Favorit 10 min., **1.250 L;** ☎0744.335.510 crisacristescu@gmail.com

150. **Drumul** Taberei, Sibiu, semidec., p/10, mobilat semidec., 31 mp, mobilat, utilat, Drumul Taberei, Sibiu, semidec., p/10, termopan, mobilat, utilat, canapea, frigider, aragaz, masina de spalat, fier, masa de calcat, cabina de dus. Negociabil **1.100 L;** ☎0724.321.698 elvira@totali.ro

151. **Drumul** Taberei, Valea Oltului, Brancusi 38 mp, mobilat, utilat, parcare privata, garsoniera cf. 1, an 2018, mobilata, canapea extensibila, 160/200 Mobexpert, utilata integral: masina spalat, frigider, aragaz, tv lcd (cablu+ net), centrala proprie .Agentie, libera **290 €;** ☎0762.093.000

152. **Drumul** Taberei-Moghioros dec., mobilat, utilat, garsoniera , 20 mp, proaspat zugravita, etajul 9/10, mobilata, utilata, masina de spalat, pozitie execelenta, intersectia cu Piata Moghioros, vis a vis de Parcul Moghioros. **800 L;** ☎0722.525.060 gabrielmanole1@yahoo.com

153. **Dudesti,** Pantelimon, Rams Residence, semidec., 44 mp, mobilat, utilat, inchiriez garsoniera Rams Residence, bloc 2017, zona Pantelimon, Cora, 5 min. metrou Republica 750 metri, Sos. Dudesti-Pantelimon, suprafata aprox. 44 mp, etaj 9/10, complet mobilata si utilata modern g, f, t, p, um, **280 €;** ☎0764.529.841

154. **Eroii** Revolutiei, 15 mp, mobilat, utilat, la 5 min. de statia de metrou Eroii Revolutiei, pentru o singura persoana, etajul 1 in vila, zugravita acum, wi-fi **800 L;** ☎0743.369.677

155. **Eroii** Revolutiei, Giurgiului, Piata Progresul dec., 33 mp, mobilat, utilat, Garsoniera langa Piata Progresul, etaj 5/9, spatioasa, gresie, faianta, parchet, usa metalica, balcon, masina de spalat, frigider, aragaz, 2 lifturi. Libera. **1.000 L;** ☎0773.931.307

156. **Eroii** Revolutiei, Oltenitei, dec., 40 mp, mobilat, utilat, particular, garsoniera libera, spatioasa, dec.a, utilata si mobilata, proaspat renovata, etaj 5, la 5 minute de metrou Eroii Revolutiei pe Soseaua Oltenitei. Apropiere parc si Mega Image **260 €;** ☎0744.525.191 alinmi2006@yahoo.com

157. **Eroii** Revolutiei, Piata Progresu, semidec., 35 mp, mobilat, utilat, gars. cf. 1 semidec., et. 6/10, mobilat, utilat modest, 5 min. de metrou **800 L;** ☎0731.136.698 carmen_alice82@yahoo.com

158. **Favorit** semidec., 28 mp, mobilat, utilat, Particular, inchiriez garsoniera zona Favorit (statia RATB - Sibiu) mobilata si utilata. **240 €;** ☎0749.032.042 finichiu@yahoo.com

159. **Favorit,** Drumul Taberei semidec., 35 mp, mobilat, utilat, Favorit, Drumul Taberei, garsoniera confort 1, 35 mp, mobilata si utilata complet, biblioteca, pat, tv, aragaz, frigider, masina de spalat, la prima inchiriere dupa renovare. **230 €;** ☎0723.252.309 marian.popescu@psbh.ro

160. **Ferdinand,** Gara de Est, Caminului, dec., 32 mp, mobilat, utilat, Parcul Titus Ozon, P/4, cf.1, bloc mixt, reabilitat termic, mobilata modern, utilata, libera, zugravita recent, gresie, faianta, parchet, termopan, usa metal, zona linistita, cu multa verdeata, avans 1+1, contract la Anaf. **250 €;** ☎0770.956.572

161. **Fermei** nr. 9A, Popesti Leordeni, inchiriez garsoniera, pret 1+1, nr. de contact Mariana Cristache, **250 €;** ☎0765.533.292

162. **Fizicienilor,** dec., 27 mp, mobilat, utilat, inchiriez garsoniera, apropiere metrou Nicolae Grigorescu, langa supermarket Penny, mobilata, utilata complet, curata, cu imb., bloc izolat termic, costuri mici, zona linistita, libera, **750 L;** ☎0732.642.070/ 0749.663.552

163. **Floreasca** Aviatiei Promenada dec., mobilat, utilat, Propietar inchiriez garsoniera zona Floreasca strada Rossini etaj 2/3 curata, utilata libera metrou Stefan cel Mare Promenada Dorobanti Aviatiei, KauflandSe inchiriaza pe termen lung. **240 €;** ☎0771.401.272

164. **Floreasca,** Bach, 30 mp, mobilat, utilat, parc la iesirea din bloc, facilitati, **1.100 L;** ☎0721.468.971

165. **Floreasca,** garsoniera vila, terasa comuna, mobilat si utilat, pret redus, semidec., 23 mp, mobilat, utilat, **1.400 L;** ☎0735.551.422 florin.toma@catoma.ro

166. **Floreasca,** Rossini, dec., 30 mp, mobilat, utilat, particular mobilata, utilata, 1+1, termen lung, costuri minime utilitati , demiparter, **199 €;** ☎0721.215.825 sorindobre2003@gmail.com

167. **Fundeni** Soseaua, statia Spicului mobilat, utilat, garsoniera mobilata, utilata, zugravita, terasa, parcare, liniste, zona buna, in vila, intrare separata cu baie si bucatarie, usa metalica, cablu, internet, direct proprietar. **1.200 L;** ☎0787.451.072

168. **Gara** de nord semidec., 26 mp, mobilat, utilat, Metrou, garsoniera mobilata si utilata complet, curata, amenajata, libera, la 3 minute de metrou **170 €;** ☎0748.908.724/ 0762.656.686

169. **Giulesti,** dec., 40 mp, mobilat, utilat, garsoniera, an 2008, izolata teric, centrala termica, contorizare proprie, intrare separata, la curte, **1.000 L;** ☎0723.539.331/ 0785.535.801

170. **Giurgiului,** 4 min. metrou Eroii Revolutiei, ocazie semidec., 15 mp, mobilat, utilat, et. 1/2, vila, intr. separat, renovata, tv 4K, ocazie, 1 pers., **750 L;** ☎0775.237.139

171. **Giurgiului,** CFR Progresul, 3 min. de statiile STB semidec., 20 mp, mobilat, utilat, et. D/2, in vila, ct, modesta, 30 minute de Piata Unirii cu STB 116, 7; wc in curte.Cost inchiriere : 950 lei (chirie, prima rata din garantie, comision)Garantia se poate plati in 3-4 rate **350 L;** ☎0775.237.139

172. **Giurgiului,** CFR Progresul, 30 min. de Piata Unirii semidec., 17 mp, mobilat, utilat, 4 minute de STB, 30 minute de Piata Unirii cu STB 7, 116. Alte rute: 25, 105. Se primeste 1 persoana fara animale. 17 mp, et. 1/1, mob./ utilata, CT, ocazie, **599 L;** ☎0775.237.139

173. **Iancului** dec., 35 mp, mobilat, utilat, Bloc reabilitat etaj 2/10 electrocasnice tv, frigider, masina spalat, masina calcat si masa aragaz. Blocul se afla in spatele liceului Iulia Hasdeu, **275 €;** ☎0727.741.832/ 0736.626.705 Bogdandiac@yahoo.it

174. **Iancului** vis a vis Mega Mall ocazie dec., 40 mp, mobilat, utilat, garsoniera cf .I sporit dec.a 40 mp, toate imbunatatirile imobil reabilitat termic, libera, mobila moderna utilata complet vizite urgent **200 €;** ☎0728.879.798/ 0728.879.794

175. **Iancului,** 1 minut metrou semidec., 35 mp, mobilat, utilat, Garsoniera confort 1 semidec., mobilat etaj 4/10, frigider, aragaz, masina de spalat, gresie, faianta, parchet, termopan, bloc reabilitat, **200 €;** ☎0761.532.117

176. **Iancului,** 2 minute metrou, semidec., 33 mp, mobilat, utilat, garsoniera confort I, semidec.a, mobilata, etaj 4/10, frigider,aragaz, masina de spalat, gresie, faianta, parchet, termopan, bloc reabilitat, **220 €;** ☎0761.532.117

177. **Iancului,** 5 minute de metrou, adiacent dec., 35 mp, mobilat, utilat, parter inalt/10, cf 1, dec, 35mp, bloc mixt, reabilitat termic, constructie 1980, zugravita recent, mobilata, utilata, gresie, faianta, termopan, usa metalica, aer conditionat, zona buna, linistita, libera, avans 1+1, contract la Anaf. **220 €;** ☎0770.956.572

178. **Iancului,** Ferdinand, 3 minute metrou, Iulia Hasdeu semidec., 32 mp, mobilat partial, utilat, 3/10, semi/mobilata masina de spalat, frigider, aragaz, gresie, faianta, parchet, termopan, usa metalica, bloc reabilitat termic, libera, curata, 1+1 **180 €;** ☎0724.336.834

179. **Iancului,** la 6 minute maxim de metrou, semidec., 36 mp, mobilat, utilat, cf. I, etaj 6/10, toate imbunatatirile, mobilata si utilata complet modern, libera, vizite urgent, merita, clasa energetica B, **204 €;** ☎0728.879.798/ 0728.879.794

180. **Iancului,** Obor, semidec., 32 mp, mobilat, utilat, Avrig, Ferdinand, garsoniera, etaj 5 din 10, 32 mp., usa metalica, gresie, faianta, termopan, mobilata, utilata, bloc izolat termic, 2 lifturi, 5 minute pana la metrou **1.000 L;** ☎0726.428.565 gabybudu@gmail.com

181. **Iancului,** Pantelimon, Ritmului dec., 30 mp, mobilat, utilat, Ritmului / Pantelimon, proprietar, Pantelimon nr. 99, stradal, libera, renovata, parchet, gresie, faianta, usa metalica, masina de spalat, 2 lifturi, contract ANAF. **250 €;** ☎0723.676.895/ 0722.684.155 adio74@yahoo.com

182. **Iancului,** Vatra Luminoasa, semidec., 35 mp, mobilat, utilat, Maior Coravu nr. 30,zona verde, linistita, garsoniera, parter inalt/10, mobilata, utilata, parchet, masina spalat, curat **1.200 L;** ☎0751.053.625/ 0751.053.622 sigmaserviceimob@yahoo.com

183. **Iancului-** Dimitrov semidec., 32 mp, mobilat, utilat, Garsoniera inchiriere Iancului - Dimitrov, liceul Iulia Hasdeu. conf 1, etaj 6 din 10, semidec. Locuinta este in stare buna, renovata, instalatii schimbate, mobilata si utilata, metrou la 2 minute. **220 €;** ☎0727.917.777/ 0754.396.668 office@delpihouse-imobiliare.ro

184. **Iancului/** Vatra Luminoasa, Garsoniera Decomandata dec., 42 mp, mobilat, utilat, Garsoniera Dec. in bloc Mixt , la intersectia Mihai Bravu/Vatra Luminoasa , etaj 2/8, su. 42 mp, mobilata si utilata moderna, bloc stradal curat si vedere spate , 3 minute metrou Iancului , 270 Euro **270 €;** ☎0758.085.003 daniel@confortcasaimobiliare.ro

185. **Inacului,** Obor, bloc nou, centrala proprie semidec., 45 mp, mobilat, utilat, Mihai Bravu, prima inchiriere, etaj 3/7, mobilata modern, dressing, utilata complet: cuptor, plita, hota, ac, lcd 108, terase spatioase, apropiere metrou Iancului 4 minute, Mihai Bravu, Obor **320 €;** ☎0752.010.041 elena@confortcasaimobiliare.ro

186. **Ion** Mihalache dec., 36 mp, mobilat, utilat, Inchiriez garsoniera Ion Mihalache, et 3/12, vedere spate, mobilata si utilata. Vederea este pe spate, Mega Image la parter. **300 €;** ☎0724.006.366 andrei.riedel@yahoo.com

187. **Ion** Mihalache, Averescu, Turda, Pta Domenii semidec., 33 mp, mobilat, utilat, Agentie imobiliara, garsoniera open space,etajul 7/10, bloc mixt, reabilitat, renovata, termopan, gresie,faianta, mobilata si utilata, pat+saltea, aragaz, frigider, masina de spalat, TV LED, aer conditionat, **270 €;** ☎0723.627.531 andrea@totali.ro

188. **Ion** Mihalache, P-ta 1 Mai, Victoriei, imobil 2020, semidec., 49 mp, mobilat, utilat, Top Home Advisors va propune spre inchiriere o garsoniera situata in Barrio Residence, mobilata/utilata complet, centrala proprie cu incalzire in pardoseala, climatizare, terasa 11 mp, **450 €;** ☎031.108.12.74/ 0765.487.485 office@tophomeimob.ro

189. **Kiseleff-** Piata Victoriei Inchiriere garsoniera semidec., 35 mp, mobilat, utilat, **240 €;** ☎0747.607.626 despescu.claudia@gmail.com

190. **Lacul** Tei - Domino, Parcul Circului, dec., 30 mp, mobilat, utilat, etaj 4/4, cf1, dec, mobilata, utilata, gresie, faianta, parchet, termopan, usa metalica, aer conditionat, zona civilizata, curata, libera, contract la ANAF, avans 1 luna + 1 luna garantie,agentie. **200 €;** ☎0787.882.999

191. **Lacul** Tei, dec., 29 mp, mobilat, utilat, inchiriez garsoniera, proprietar, 1/4, mobilata, utilata, Lacul Tei, Domino, aproape de mijloace de transport in comun, 182, 282, 36, 16 **230 €;** ☎0766.466.742

192. **Lacul** Tei, Barbu Vacarescu dec., 40 mp, mobilat, utilat, Club Fratelli, Parter inalt/5, dec, bloc mixt, constructie 2010, mobilat ultra modern, centrala termica proprie, aer conditionat, gresie, faianta, parchet, termopan, usa metal, pozitie superba contract ANAF, libera. **1.400 L;** ☎0724.336.834/ 021.642.77.01

193. **Lacul** Tei, Facultate de Constructii dec., 42 mp, mobilat, utilat, 5/10,decom,confort 1 sp,42mp,mobilata,utilata complet,gresie,faianta,parchet,termopan, 2 lifturi,bl reabilitat termic,acces rapid la mijloacele de transport in comun,libera,zugravita recent,contract la ANAF,avans 1+1,agentie **1.000 L;** ☎0724.336.834

194. **Lacul** Tei, facultate, Inginerilor, dec., 42 mp, mobilat, utilat, garsoniera cf. 1 sporit, etaj 2/10, libera, acces imediat mijloace de transport, merita vazuta, **220 €;** ☎0767.922.400/ 0722.256.664 cordialimobiliare@yahoo.com

195. **Leontin** Salajan mobilat, utilat, particular, gars. parter inalt, curata, locuita, birou seriozitate, pret/luna. ☎0727.984.009

196. **Lizeanu** intersectie, imediat iesit la tramv. 1,16 dec., 20 mp, mobilat, utilat, garsoniera in Lizeanu cocheta la curtea pt. o fata la parter inalt, solara, centrala proprie, vecini placuti, 5 min. de metrou Obor pe jos, aproape de ASE, **750 L;** ☎0791.207.792 c.lipcov2011@gmail.com

197. **Lucretiu** Patrascanu Titan dec., 32 mp, mobilat, utilat, Urgent inchiriez garsoniera la familie sau persoana serioasa, salariata sau studenti,zona linistita, acces facil mijloace de transport in comun, vecini impecabili, zona linistita, magazine in zone. **700 L;** ☎0735.386.877 simionimobiliare.office@gmail.com

198. **Lucretiu** Patrascanu, mobilat, utilat, inchiriez garsoniera, et. 2/10, apropiere metrou, mobilata, utilata complet, cu imb., bloc izolat termic, costuri mici, zona linistita, libera, ocazie **950 L;** ☎0732.642.070/ 0749.663.552

199. **Lucretiu** Patrascanu, metrou Costin Georgian, semidec., 31 mp, mobilat, utilat, bloc reabilitat, etajul 3, complet renovata, mobilata si utilata modern, gresie, faianta, parchet, termopane, usa metalica, frigider, masina spalat, libera, termen lung **220 €;** ☎0728.777.132 office@ramax.ro

200. **Lujerului** Plaza Exigent Residence, Plaza Mall dec., 36 mp, mobilat, utilat, Inchiriez garsoniera,bloc 2021, Plaza Exigent Residence, Lujerului, Plaza Mall, str. Moise Constantin 5D, la 10 min. metrou Lujerului, totul nou, prima inchiriere! dec.a, suprafata aprox. 36mp, etaj 10/11, **350 €;** ☎0764.529.841

201. **Lujerului,** semidec., 35 mp, mobilat, utilat, garsoniera Lujerului, 240 euro, 35 mp. Fara animale de companie sau fumatori. Metrou 5 minute. **240 €;** ☎0765.448.840 valentin.bunila@yahoo.com

202. **Lujerului,** dec., 40 mp, mobilat, utilat, Plaza Residence, imobil 2021, mobilata modern, utilata complet, aer conditionat, centrala proprie, adiacent Politehnica, Militari, Iuliu Maniu, Afi Cotroceni, metrou Lujerului **320 €;** ☎021.319.78.04/ 0723.515.199 oli_daniel@yahoo.com

203. **Lujerului,** dec., 36 mp, mobilat, utilat, proprietar, inchiriez garsoniera utilata, dec.a, mobilata, suprafata 36 mp, zona Lujerului, bloc mixt, et. 4/10, gresie, faianta, termopane, ac **250 €;** ☎0740.004.553 irina.dumitru1@gmail.com

204. **Lujerului,** 2 minute de P-ta Veteranilor, mobila noua, utilata, g, f, p, t, a/c, renovata recent, balcon inchis termopan, masina de spalat, disc., **220 €;** ☎0722.600.760

205. **Magurele,** jud Ilfov, 21 mp, mobilat, utilat, strada Vanatorilor nr. 32-34, particular inchiriez garsoniera constructie 2018, amenajata complet, totul nou, cu loc de parcare. **1.000 L;** ☎0724.021.140

206. **Maica** Domnului zona, 30 mp, mobilat, utilat, garsoniera, etaj 1/4, **200 €;** ☎0745.018.439

207. **Mall** Vitan dec., 40 mp, mobilat, utilat, Inchiriez garsoniera zona Mall VItan, strada Foisorului, bloc din 1988, suprafata 40 mp, etaj parter din 8, **220 €;** ☎0743.060.802 amabo.imobiliare@yahoo.com

208. **Mall** Vitan dec., 42 mp, mobilat, utilat, Proprietar inchiriez garsoniera langa Mall Vitan, utilata, mobilata **1.400 L;** ☎0738.130.868 Iolandaconstantinescu@gmail.com

209. **Mall** Vitan, Casa de Pensii, dec., 42 mp, mobilat, utilat, inchiriere garsoniera Vitan Mall Casa de Pensii particular, 10/10, dec.a, curata, mobilata si utilata, vedere stradala Calea Vitan. Bloc reabilitat, curat, modernizat, **300 €;** ☎0758.612.360

210. **Mall** Vitan, Decebal, Str. Brailita, 5 min. metrou. dec., 44 mp, mobilat, utilat, Inchiriez garsoniera lux zona Mall Vitan, Alba Iulia, Decebal, Str. Brailita, 5 minute metrou Dristor, bloc reabilitat termic; dec.a, suprafata foarte mare, aprox. 44 mp, etaj 6/8, **280 €;** ☎0764.529.841

211. **Mall** Vitan, str. Brailitei, mobilat, utilat, garsoniera, parter, mobilata, utilata, complet libera, stradal, **250 €;** ☎0763.941.823

212. **Mall** Vitan, Str. Foisorului,10 min. metrou T. Noi. dec., 41 mp, mobilat, utilat, Inchiriez garsoniera zona Mall Vitan, Str. Foisorului,10 minute metrou Timpuri Noi, renovata recent, dec.a, suprafata aprox.41 m2, etaj 6/8, complet mobilata si utilata (g+f+p+t+um). **260 €;** ☎0764.529.841

213. **Maria** Rosetti 13 dec., mobilat, utilat, inchiriez garsoniera mica, parter, intrare, contorizare separata,centrala proprie, curata, utilata, mobilata, pt locuit. 1000 lei+1000 garantie, **1.000 L;** ☎0724.589.048

214. **Metalurgiei,** Berceni, 16 mp, usa metalica, termopane, gresie, zona curata, proximitate zone comerciale, chirie lunara, **700 L;** ☎0721.840.785

215. **Metrou** Brancoveanu, sector 4, Zona Alunisului dec., mobilat, utilat, particular, inchiriez garsoniera dec.a, centrala proprie, contorizata, balcon, usa metalica, cablu tv si internet. Metrou. B-dul Brancoveanu. **1.450 L;** ☎0722.606.305

216. **Metrou** Dristor semidec., 34 mp, mobilat, utilat, garsoniera in bloc mixt, vis-a-vis de metrou, mobilata si utilata complet, vedere stradala, termen lung, libera, disponibila imediat **200 €;** ☎0727.864.288

217. **Metrou** Lujerului, semidec., 30 mp, mobilat, utilat, garsoniera, lux, utilata complet, nu a mai fost inchiriata, strada Drumul Timonierului nr 7-9, **270 €;** ☎0755.044.242 igianina.craciun@gmail.com

218. **Mihai** Bravu semidec., 31 mp, nemobilat, neutilat, Inchiriem garsoniera, str. Elev Stefanescu, et. 2, nemobilat, neutilat. **850 L;** ☎+40723091060 bunuri.fcer@gmail.com

219. **Mihai** Bravu semidec., mobilat, utilat, rond Baba Novac, str. Traian Popovici (fosta Unitatii), cf. 1, 5 min. metrou Dristor, et. 2, bloc mixt, stradal, foarte civilizat, se face contract la ANAF **200 €;** ☎0745.087.966/ 0727.884.946 office_treibrazi@yahoo.com

220. **Mihai** Bravu metrou, str. Meilor, mobilat partial, utilat partial, garsoniera, cf 1, dec.a, etaj 1, se preteaza pentru birou dar si pentru locuit. **350 €;** ☎0756.166.317 realtornistor@gmail.com

221. **Mihai** Bravu, dec., 35 mp, mobilat, utilat, inchiriez garsoniera, vizavi de Stadion Olimpia, apropiere metrou, mobilata, utilata complet, curata, bloc izolat, termic, costuri mici, zona linistita, libera, ocazie **1.000 L;** ☎0732.642.070/ 0749.663.552

222. **Mihai** Bravu, Ferdinand, 5 minute metrou, dec., 36 mp, mobilat, utilat, renovata, mobilata, electrocasnice, a.c., masina de spalat, contorizare apa si caldura, totul nou, bloc 1980 reabilitat, contorizare, et 2/10 **210 €;** ☎0723.362.112/ 0771.684.692

223. **Mihai** Bravu, val de spitalul Victor Babes, garsoniera, dec., 36 mp, mobilat, utilat, **300 €;** ☎0741.936.203 alinaraducu1@gmail.com

224. **Mihai** Bravu, Vitan, inchiriere garsoniera, dec., 40 mp, mobilat, utilat, garsoniera, cu suprafata de 40 mp, balcon de 5 mp, etaj 2/5, lift, blocul este situat pe strada Gradinarilor, zona linistita. In imediata apropiere este statia de tramvai respectiv autobuz si metrou, **239 €;** ☎0761.605.673 diana.zuican@yahoo.com

225. **Mihalache,** Turda, Averescu, garsoniera mobilata, dec., 41 mp, mobilat, utilat, Bd. Mihalache intersectie cu Turda si Bd. Averescu, garsoniera mobilata, utilata, libera, vedere spate, termen lung, exclus animale de companie, garantie 300 euro, comision 145 euro. **270 €;** ☎0729.705.644

226. **Militari** 40 mp, mobilat, utilat, Garsoniera in zona militari residence la 2 minute de capatul de ratb 178/138 situata la etajul 6 ,40 mp mobilata si utilata complet totul nou ! Regim hotelier - 100 lei 24h Lunar - 1200+1 luna garantieACCEPT ESCORTE DOAR IN REGIM HOTELIER **100 L;** ☎0799.692.570

227. **Militari** dec., 35 mp, mobilat, utilat, Oferta inchiriere garsoniera situata in complexul rezidential Militari Residence - totul nou. Garsoniera este situata la etajul 3 al unui imobil cu 8 etaje. **240 €;** ☎0769.222.767

228. **Militari** dec., 35 mp, mobilat, utilat, Oferta inchiriere garsoniera situata in complexul rezidential Militari Residence - totul nou. Garsoniera este situata la etajul 3 al unui imobil cu 8 etaje. **240 €;** ☎0769.222.767

229. **Militari** mobilat, utilat, Rezident vis-a-vis de Ballroom, bloc nou, prima inchiriere, mobilat+utilat totul nou, parter, parcare privata, Pret 230 euro/luna discutabil sau regim hotelier 80 lei/seara. **230 €;** ☎0720.096.700

230. **Militari** Lujerului Virtutii garsoniera dec., 44 mp, mobilat, utilat, **320 €;** ☎0720.592.299 flandaservimpex2@yahoo.com

231. **Militari** Rasaritului Inchirieri Garsoniere dec., 31 mp, mobilat, utilat, **210 €;** ☎0720.592.299 flandaservimpex2@yahoo.com

232. **Militari** Residence 40 mp, mobilat, utilat, prima inchiriere ! Garsoniera zona militari residence la 2 minute de capatul de ratb178. etaj 40 mp mobilata si utilata complet totul nou Pret 1200 pe luna+1luna garantie caut pe cineva ce doreste pe termen lung ! usor negociabil. ☎0799.692.570

233. **Militari** Residence garsoniera bloc nou loc parcare dec., 34 mp, mobilat, utilat, inchiriere garsoniera in bloc nou, etajul 3/3, bloc cu lift, centrala proprie, loc de parcare suprateran, garsoniera mobilata si utilata complet. **220 €;** ☎0758.098.917/ 0758.098.905 georgian.draghia@galaxyimob.ro

234. **Militari** Residence, dec., 40 mp, mobilat, utilat, garsoniera dubla zona Militari Residence la 2 minute de capatul de Ratb 178/138 situata la etajul 6, 40 mp mobilata si utilata complet totul nou. Regim hotelier - 100 lei 24h. Lunar - 1200 lei+1 luna garantie usor negociabil,accept escorte; **100 L;** ☎0799.692.570

235. **Militari** Residence, dec., 31 mp, mobilat, utilat, proprietar ofer spre inchiriere o garsoniera cocheta, mobilata si utilata complet, situata la etajul 1/4, intr-un imobil nou, 2019, finalizat, amplasat in centrul cartierului, langa statia de autobuz **180 €;** ☎0722.518.991/ 0752.119.214

236. **Militari** Residence, Tineretului, bloc stradal dec., 32 mp, mobilat, utilat, particular, gars. mobilata si utilata modern, etaj 3/7, dec.a, 32 mp, bucatarie separata, bloc nou, 2 lifturi, centrala termica, g+f+p+um, la 2 min. de STB 138/178, la 5 min. de Lidl, contorizata, avans 1+1, **250 €;** ☎0729.883.355 leon.eugen77@gmail.com

237. **Militari** Rezidence semidec., 35 mp, mobilat, utilat, Tineretului, complexul Avangard, 3 minute statia de autobuz. Inchiriem garsoniera prima inchiriere mobilata tineresc. lcd, masina spalat, frigider, aragaz, gresie, faianta, parchet, termopan. centrala propie, **220 €;** ☎0722.542.692 aurelia_iba@yahoo.com

238. **Militari** Rezidence, bloc nou garsoniera inchiriere dec., 40 mp, mobilat, utilat, Langa Ballroom, Auchan, strada Gladiolelor, p/8, parter inalt, confort 1, dec.a, 40 mp, renovata, mobilata si utilata modern, complet, aer cond, internet, libera **203 €;** ☎0733.044.670 unoimobiliare@yahoo.com

239. **Militari** Veteranilor dec., 24 mp, mobilat, utilat, Inchiriere garsoniera Militari-Veteranilor-Timonierului, conf II, dec, 24mp, etaj 1/4, aer conditionat, centrala proprie, 5min metrou, contract peste 2 ani, anticipat 1+1+Comision Agentie **250 €;** ☎0723.351.895/ 0745.351.895 tinaparaschiv@yahoo.com

240. **Militari** Virtutii 2017, centrala, intrare separata 40 mp, nemobilat, neutilat, nemobilata/ neutilata, contorizare individuala, balcon, lift modern, locuri de parcare, foarte luminoasa, ac, acces Crangasi, Grozavesti, Lujerului, Drumul Taberei, Politehnica, **250 €;** ☎0721.522.411 enjoyresidence@gmail.com

241. **Militari,** dec., 40 mp, mobilat, utilat, Proprietar inch garsoniera strada Dealul Tugulea nr. 72 an bloc: 1987.Etaj 1/4, zona linistita, civilizataMobilata modern, birou, aer cond. Exclus fumatori / animale companie. Pret usor negociabil. **280 €;** ☎0729.046.031

242. **Militari,** bd. Uverturii, Teatrul Masca, dec., mobilat, utilat, proprietar, inchiriez garsoniera la parter/4, dec.a, mobilata si utilata. Lunar 210 euro/ luna, discutabil, sau se poate si in regim hotelier (80 Lei/seara). **210 €;** ☎0720.096.700

243. **Militari,** Lujerului, 40 mp, garsoniera, parter, tot confortul, unui cuplu serios, fara animale de companie, pe termen lung, 1+1 garantie, **250 €;** ☎0771.342.789

244. **Militari,** Lujerului, dec., 50 mp, mobilat, utilat, langa Cora, mobilat si utilat modern, parter cu balcon mare de 10 mp, centrala termica, aer conditionat, 2 min. pana la metrou, tv, internet, loc parcare, termen lung, **300 €;** ☎0723.118.758/ 0723.118.778 adrianaolteanu@ymail.com

245. **Militari,** Lujerului, semidec., 30 mp, nemobilat, neutilat, Lujerului, garsoniera, str. Cupolei, parter, fara balcon, nemobilata **750 L;** ☎+40723091060 bunuri.fcer@gmail.com

246. **Militari,** Lujerului, dec., 35 mp, mobilat, utilat, mobilata si utilata modern, dec.a, 2 min. pana la metrou, gresie, faianta, parchet, termopan, termen lung, **1.000 L;** ☎0723.118.758/ 0723.118.778 adrianaolteanu@ymail.com

247. **Militari,** Lujerului, dec., 40 mp, mobilat, utilat, mobilata si utilata modern, etaj 4/8, bloc reabilitat, apropiere metrou, langa scoala, renovata acum, libera, dec.a, **250 €;** ☎0723.118.778/ 0723.118.758 adrianaolteanu@ymail.com

248. **Militari,** Lujerului, Iuliu Maniu, dec., 44 mp, mobilat, utilat, 3 minute metrou, inchiriem gars cf. 1 dec.a, 44 mp, parter inalt/10, balcon, mobilata complet cu pat mijloc, aragaz, frigider, masina spalat, renovata, gresie, parchet, termopan, aer conditionat, **240 €;** ☎0722.542.692 pavimobiliare@yahoo.com

249. **Militari,** Militari Residence, dec., 43 mp, mobilat, utilat, proprietar, contract ANAF, 42,44 mp utili, et. 4/6, dec., utilat, mobilat, balcon inchis, g, f, p, t, ac, ct, RATB, metrou, Lidl, Auchan, 1+1, **1.000 L;** ☎0743.808.788

250. **Militari,** Piata Veteranilor semidec., 32 mp, mobilat, utilat, propietar inchiriez garsoniera confort 1, semidec., etaj 3/8, mobilat si utilat modern, proaspat renovata, gresie, faianta, parchet, termopan, AC, 5 min de metrou, apa calda, caldura, 1+1, **250 €;** ☎0767.445.696 alin.slavuteanu@gmail.com

251. **Militari,** Piata Veteranilor, metrou, semidec., 31 mp, mobilat, utilat, Piata Veteranilor langa metrou, mobilata si utilata, coltar nou frigider, masina de spalat, aragaz, ac, balcon inchis, usa metalica, termopane, 2 minute metrou si piata, ☎0787.763.997

252. **Militari,** Politehnica, dec., 40 mp, mobilat, utilat, mobilata si utilata modern, spatioasa, et.3/8, renovata, dec.a, termopan, gresie, faianta, parchet, termen lung, **250 €;** ☎0723.118.758/ 0723.118.778 adrianaolteanu@ymail.com

253. **Militari,** Valea Lunga, dec., 28 mp, mobilat, utilat, **210 €;** ☎0774.076.822 mogoseanu.alexandra@gmail.com

254. **Militari,** Veteranilor dec., 42 mp, mobilat partial, utilat partial, Stradal, Iuliu Maniu 74-76, chirie 300 euro,anticipat 1luna chirie+1luna garantie, fara animale de companie, perioada lunga, mobileaza la cerere. **299 €;** ☎0723.351.895/ 0745.351.895 tinaparaschiv@yahoo.com

255. **Militari,** Veteranilor, semidec., 33 mp, mobilat, utilat, particular, ofer garsoniera la 3 min. metrou Veteranilor, cf. 1, bloc mixt, 6/10, ac mobil, balcon mare, doar pt. fete/cupluri, doar termen lung, 1+1. Nu accept animale de companie, nu ofer comision, **200 €;** ☎0720.788.799

256. **Militari,** Virtutii dec., 41 mp, mobilat, utilat, Zona civilizata, aproape de mijloace de transport, bloc nou, garsoniera foarte spatioasa, mobilata si utilata complet, centrala termica proprie, pret foarte bun. **280 €;** ☎0730.993.333 tentantimobiliare@yahoo.com

257. **Militari.** Garsoniera mobilata si utilata bloc nou dec., 30 mp, mobilat, utilat, **200 €;** ☎0722.382.832 contact@erikachica.ro

258. **Morarilor** (Lidl) dec., 37 mp, mobilat, utilat, proprietar, ofer spre inchiriere gars., confort 1, complet utilata si mobilata, et. 7/11, bloc nou Triama, langa Lidl Morarilor. Exclus agentii imobiliare, **380 €;** ☎0724.637.235

259. **Morarilor,** bulevardul Basarabia, semidec., mobilat, utilat, inchiriere garsoniera in Triama Residence, la 4 minute metrou Costin Georgian, langa Mc Donalds. Bloc nou, garsoniera noua de 44 mp, nelocuita, utilata si mobiata complet, pat mare. Pret 300 euro, **300 €;** ☎0765.942.499 dragos1981@gmail.com

260. **Mosilor** dec., 36 mp, mobilat, utilat, Garsoniera mobilata si utilata complet modern, amenajata, libera, spatioasa, la 5 minute de metrou si piata Obor **250 €;** ☎0762.656.686/ 0748.908.724

261. **Mosilor,** dec., 34 mp, mobilat, utilat, garsoniera comfort 1, dec.a, etajul 3, calea mosilor, vedere stradala, 5 minute distanta pana la metrou. Mobilata, aragaz, frigider, masina de spalat, usa metalica, balcon inchis termopan, **240 €;** ☎0762.677.349

262. **Mosilor,** Obor, dec., 41 mp, mobilat, utilat, parchet, termopan, tv, mas. spalat, frigider, cablu tv, (1+1) **250 €;** ☎0722.534.142

263. **Nerva** Traian garsoniera bloc mixt dec., 40 mp, mobilat, utilat, garsoniera dec.a, complet mobilata si utilata, spatioasa 40 mp, bloc 990, et. 1/8, bloc reabilitat mixt. Apropiere Octavian Goga, Vitan Mall, metrou Timpuri Noi (12 min.) **240 €;** ☎0746.202.605 radu_marius43@yahoo.com

264. **Nerva** Traian Vitan Mall Foisorului dec., 38 mp, mobilat, utilat, Nerva Traian Vitan Foisorului Mall garsoniera confort 1 dec.a etaj 2/4 suprafata 40 mp . Bloc reabilitat, mobilat utilat masina spalat, frigider aragaz aer conditionat **1.100 L;** ☎0722.502.988

265. **Nerva** Traian, Octavian Goga 5 min. Timpuri Noi, dec., 40 mp, mobilat, utilat, 5 min. metrou Timpuri Noi, 5/8, mobilata modern, renovata august 2021, mobilier nou, libera, vecinatati: Mircea Voda, Decebal, Calarasilor, Tineretului, Vitan, Unirii, piata Alba Iulia, sector 3, 1+1 **275 €;** ☎0768.469.465 contanunturi@yahoo.com

266. **Nerva** Traian,Str. Vlad Dracul,7 min. M Timpuri Noi dec., 42 mp, mobilat, utilat, Inchiriez garsoniera Nerva Traian, Str. Vlad Dracul, 7 minute metrou Timpuri noi, dec.a, suprafata aprox. 42 mp, etaj 3/8, complet mobilata si utilata nou si modern (g, f, p, t, um). **320 €;** ☎0764.529.841

267. **Nicolae** Grigorescu semidec., 32 mp, mobilat, utilat, inchiriez garsoniera confort 1, etaj 7/10, apropiere metrou (2 min), mobilat si utilat, aer conditionat, liber, disponibil imediat **1.000 L;** ☎0763.651.612/ 0727.291.221 georgiana_imob@yahoo.com

268. **Nicolae** Grigorescu dec., mobilat, utilat, Inchiriez garsoniera, zona Dumbrava Noua - P-ta Salajan, etaj 2/10, confort 1, dec., mobilat si utilat, liber, disponibil imediat. **1.000 L;** ☎0727.291.221/ 0763.651.612 georgiana_imob@yahoo.com

269. **Nicolae** Grigorescu, IOR, semidec., 28 mp, mobilat, utilat, garsoniera, 3 min. metrou Nicolae Grigorescu, 5 min. parc IOR, bloc mixt, etaj 6, gresie, faianta, parchet, masina de spalat, frigider, pat dublu, dressing, comoda TV, birou. 210 euro si garantie. **210 €;** ☎0765.942.499 dragos.popescu@wiki-imobiliare.ro

270. **Obor** adiacent semidec., 40 mp, mobilat, utilat, Vecinatati: Colentina, Doamna ghica, Lacul Tei, Floreasca, Stefan cel Mare, Mihai Bravu, Pantelimon, Pipera. **300 €;** ☎0771.542.321/ 0728.054.245 davidescu.aurelian@gmail.com

271. **Obor,** Avrig semidec., mobilat, utilat, parter/8, reabilitat termic, renovat, mobilat si utilat modern, **230 €;** ☎0720.663.399 siadconcept@gmail.com

272. **Obor,** Colentina, Doamna Ghica, Tei,10 min., metrou semidec., 30 mp, mobilat, utilat, aproape, Veranda, Facultatea de Constructii, 5 min., Parc Tei/ Plumbuita, etaj 7/10, bloc mixt reabilitat termic, pe mijloc, orientare S-E, 2 lifturi, imb, g, f, p, termopan, um, ac, libera, av 1+1, contract legal **250 €;** ☎021.380.28.14/ 0737.435.628

273. **Obor,** Mosilor, dec., 30 mp, mobilat, utilat, 4/8, c 1980,mobila noua camera si bucatarie, aragaz nou, masina spalat, gresie, faianta, parchet, termopan, um, reabilitat termic, contract Anaf, metrou 1 minut, **230 €;** ☎0720.663.399 siadconcept@gmail.com

274. **Obor,** Stefan cel Mare, dec., 37 mp, mobilat, utilat, mobilata modern, utilata complet, aer conditionat, dec.a, adiacent Lizeanu, Calea Mosilor, Mihai Bravu, Colentina, 5 minute metrou Obor, **240 €;** ☎021.319.78.04/ 0723.515.199 oli_daniel@yahoo.com

275. **Obregia,** metrou Piata Sudului 10 minute dec., 41 mp, mobilat, utilat, renovata recent amenajata modern cu materiale de calitate, mobilata si utilata, totul nou, gresie faianta, termopan, parchet usa metalica, frigider, aragaz cu hota, masina de spalat libera balcon mare inchis, **270 €;** ☎0722.555.660 advaimob@yahoo.com

276. **Octavian** Goga Casa de Pensii dec., 44 mp, mobilat, utilat, Confort I, dec., 4 din 10, gresie, faianta, termopan, parchet, usa metalica, aer conditionat, mobilata modern, bloc reabilitat termic, utilata complet, masina de spalat, frigider, aragaz, liber, **260 €;** ☎0758.230.771 filip@confortcasaimobiliare.ro

277. **Octavian** Goga, stradal, proprietar, loc parcare dec., 41 mp, mobilat, utilat, Octavian Goga, stradal. Proprietar, ofer spre inchiere o garsoniera spatioasa situata stradal pe Octavian Goga in bloc mixt, monolit.Loc de parcare platit.Contract minim 2 ani (1+1).Rog seriozitate. **330 €;** ☎0722.621.970 radubesnea@yahoo.com

278. **Oltenitei,** stadion Romprim, Berceni(Piata Sudului) 33 mp, mobilat, utilat, Garsoniera cu curte engleza la demisol inalt, cocheta, curata, libera, mobilat utilat liber. Sos Oltenitei nr. 131B, la 10 min. de metrou P-ta Sudului (2 statii de tramvai/ 17 min mers jos metrou. **1.300 L;** ☎0721.177.765 adrianaelenamv@yahoo.ro

279. **Otopeni,** jud. Ilfov dec., 40 mp, mobilat, utilat, Garsoniera de Inchiriat, Otopeni, 350Â negociabil, **1.700 L;** ☎0735.551.265 elena.vicovanu@outlook.com

280. **Pajura,** sector 1, semidec., 50 mp, mobilat, utilat, particular inchiriez garsoniera in Pajura, strada Pajurei **300 €;** ☎0744.301.353 danielas_2005@yahoo.com

281. **Palatul** Parlamentului, 40 mp, mobilat, garsoniera, an 1990, imbunatatiri, anticipat chiria, **300 €;** ☎0773.909.433

282. **Pallady,** metrou Nicolae Teclu, et. 1 bloc nou, semidec., 39 mp, mobilat, utilat, Drumul Gura Calitiei, garsoniera studio eleganta, 39 mp prima inchiriere totul nou, gresie faianta, parchet termopan, centrala termica proprie, mobilat modern utilat complet, loc de parcare, libera, **300 €;** ☎0722.555.660 advaimob@yahoo.com

283. **Pantelimon** semidec., 24 mp, mobilat, utilat, Garsoniera, Pantelimon, Lic. “Lucian Blaga”, termopan, usa metalica, televizor, internet, frigider, aragaz, masina de spalat,, inchiriere termen lung, proprietar, **145 €;** ☎0727.287.879 oana_ciobanu2008@yahoo.com

284. **Pantelimon,** semidec., 35 mp, mobilat, utilat, garsoniera de inchiriat vis a vis de Mega Mall, **300 €;** ☎0723.261.459 ursadrian1980@gmail.com

285. **Pantelimon,** Chisinau, Delfinului, Parcul National semidec., 30 mp, mobilat, utilat, 2/10, cf. 1, semidec., 30 mp, bl. mixt, reabilitat termic, 2lifturi, semistradal, renovata recent, mobilata, modern, utilata complet, g, f, p, t, usa metal, aer conditionat, usi int noi, libera, zona linistita, av 1+1, agentie. **220 €;** ☎0770.956.572

286. **Pantelimon,** nu cauta luxul intr-o garsoniera ieftina, cauta doar decenta semidec., 27 mp, mobilat, utilat, **230 €;** ☎0748.889.926 ionut.stancu@imobiliare-acasa.ro

287. **Parcul** Cismigiu, Sala Palatului, studio ultracentral, dec., 40 mp, mobilat, utilat, **300 €;** ☎0745.695.511 robert@robertgagos.ro

288. **Petre** Ispirescu, Parc Sebastian, Bucuresti, dec., 40 mp, mobilat partial, utilat, Ofer spre inchiriere garsoniera 40 mp, dec.a,zona Petre Ispirescu Parc Sebastian, mobilata partial. **300 €;** ☎0722.209.098

289. **Piata** Alba Iulia semidec., 17 mp, nemobilat, neutilat, Inchiriem garsoniera, str. Moise Nicoara, et. 3, nemobilata, neutilata **750 L;** ☎+40723091060 bunuri.fcer@gmail.com

290. **Piata** Amzei, Calea Victoriei, semidec., 25 mp, mobilat, utilat, garsoniera situata ultracentral in Calea Victoriei, la curte, corp casa si intrare separat, baie, bucatarie, centrala proprie, mobilata si utilata, frigider, aragaz, masina de spalat, **250 €;** ☎0751.053.622/ 0751.053.625 sigmaserviceimob@yahoo.com

291. **Piata** Dorobanti, bloc Mario Plaza, Calea Dorobanti dec., 40 mp, mobilat, utilat, inchiriez garsoniera calea Dorobantilor, vis a vis de colegiul Caragiale, bloc Mario Plaza, dec.a, suprafata aprox. 40 mp, etaj 9/12, complet mobilata si utilata nou si modern g, f, p, t, um, **320 €;** ☎0764.529.841

292. **Piata** Muncii, semidec., 34 mp, mobilat, utilat, garsoniera Piata Muncii pe strada Maior Coravu, **280 €;** ☎0722.818.846 valeriupop@yahoo.com

293. **Piata** Muncii, Baba Novac dec., 40 mp, mobilat, utilat, garsoniera conf 1 dec.a mobilata modern etaj 2/10, frigider, aragaz, masina de spalat, aer conditionat, gresie, faianta, parchet, termopan, **200 €;** ☎0761.532.117

294. **Piata** Muncii, Metrou, dec., 40 mp, mobilat, utilat, garsoniera dec.a, bloc stradal, mixt, monolit, vedere spate, 2 minute de Metrou Muncii, mobilat si utilat, ferit de zgomotul strazii, 3 minute de Parcul National Arena, etaj 7/8, **270 €;** ☎0720.302.537 traian.ciubuc@gmail.com

295. **Piata** Ramnicu Sarat, Park Lake Mall, semidec., 31 mp, mobilat partial, neutilat, inchiriem garsoniera cf. 1, et. 1, bucatarie mobilata **850 L;** ☎+40723091060 bunuri.fcer@gmail.com

296. **Piata** Romana, dec., 34 mp, mobilat, utilat, garsoniera dec.a, 34 mp utili, mobilata si utilata, etaj 3, situata in blocul cu teatrul Nottara, la 3 minute de mers pe jos pana la metrou Piata Romana, **300 €;** ☎0735.295.584 cmgvisions@gmail.com

297. **Piata** Spania, Romana Inchiriere garsoniera semidec., 26 mp, mobilat, utilat, **230 €;** ☎0747.607.626 despescu.claudia@gmail.com

298. **Piata** Sudului semidec., 19 mp, mobilat, utilat, Stradal la2 min de metrou Piata sudului , mobilata utilata, apometre repartitoare,et1/10, termopan,USA Metallica , Propietar , 1luna + 1 Luna garantie **200 €;** ☎0760.153.777/ 0767.253.433 Veronicapink077@gmail.com

299. **Piata** Titan, semidec., 35 mp, mobilat, utilat, proprietar, garsoniera mobilata etaj 1/10 aragaz, hota, mas. spalat rufe, frigider, tv, ac, aspirator. Boxa depozitare pe etaj 3 mp cu rafturi. Statia de metrou N. Grigorescu 6 min. Parcul IOR 5 min., **259 €;** ☎0744.322.516

Imobiliare închirieri GARSONIERE

300. **Piata** Titan, Nicolae Grigorescu semidec., 32 mp, mobilat, utilat, Urgent inchiriez garsoniera bine intretinuta,curata, vecini civilizati, zona cu acces facil mijloace de transport in comun, spatii comerciale, scoli,etc. in zona. Pentru alte informatii va rog sunati. **950 L;** ☎0735.386.877 simionimobiliare.office@gmail.com

301. **Piata** Trapezului, Burnitei, bloc nou 7 min. metrou dec., 42 mp, mobilat, utilat, garsoniera cf. 1 dec.a, etaj parter/3, zona piata Trapezului, complet mobilata si utilata, centrala termica **229 €;** ☎0767.771.549

302. **Piata** Unirii, langa Tribunal, 5 min. de la metrou, mobilat partial, utilat, garsoniera renovata etaj 3, pretabil pentru birou, cabinet de consultanta/psihologie/avocatura si pentru locuit. Utilata cu bucatarie completa, baie renovata. Se mobileaza lux dupa preferinte, **350 €;** ☎0734.351.090

303. **Piata** Victoriei 3 minute metrou Vict Parc Kiseleff semidec., 25 mp, mobilat, utilat, garsoniera mobilata modern, utilata, cocheta, in apropiere de metrou, 6/10, bloc reabilitat 1978, 2 lifturi **290 €;** ☎0722.226.581 atlas_standard@yahoo.com

304. **Piata** Victoriei, Bd. Banu Manta, dec., 33 mp, mobilat, utilat, direct proprietar,central, adiacent Pta.Victoriei (Banu Manta), totul nou - renovat de la zero, mobilat si utilat complet, prima inchiriere,9 min metrou (P-ta Victoriei/ Basarab), 5 min. Parc Kiseleff, **340 €;** ☎0726.722.978

305. **Piata** Victoriei, Bd. Titulescu, Primarie Sector 1, dec., 32 mp, mobilat, utilat, Banu Manta, garsoniera, bloc stradal an 1985 reabilitat termic, etaj 4/10, dec.a, s= 32 mp balcon inchis termopan, complet mobilata si utilata, **230 €;** ☎0724.062.297

306. **Piata** Victoriei, metrou la 5 minute, 28 mp, mobilat, utilat, soseaua Nicolae Titulescu, bloc mixt, 6/10, garsoniera confort 1, mobilata complet, masina de spalat, aragaz, frigider, parchet, termopan, gresie, faianta, usa metalica, agentie, **200 €;** ☎0758.100.191

307. **Piata** Victoriei, proprietar, dec., mobilat, inchiriez garsoniera 3/8, usi Pinum, geamuri teropan, aer conditionat, bloc reabilitat termic si monitorizat video. Prima inchiriere dupa renovare totala, pe termen lung, **350 €;** ☎0722.438.639

308. **Piata** Victoriei, str Banu Manta, primarie sector 1 dec., 36 mp, mobilat, utilat, Piata Victoriei, Banu Manta, primaria sect 1. Garsoniera bloc 1987 reabilitat termic etaj 8 suprafata 36 mp balcon, termopan, aer conditionat, apometre repartitoare, mobilat si utilat, metrou Piata Victoriei. **250 €;** ☎0724.062.297 catalin_spantulescu@yahoo.com

309. **Piata** Victoriei, Titulescu semidec., 24 mp, mobilat, utilat, Piata Victoriei, Titulescu ac, aragaz, frigider, masina de spalat, termopan, gresie, faianta, usa metalica, etaj 10/10, suprafata 24 m, **200 €;** ☎0744.525.191 escada.gts@gmail.com

310. **Piata** Victoriei, Titulescu, Mega Image, dec., 32 mp, mobilat, utilat, 6/8, dec. renovata, mobilata modern, balcon inchis, bloc anvelopat. Ideal o persoana sau cuplu, seriozitate, exclus animale, **350 €;** ☎0737.174.779 marius@k-imobiliare.ro

311. **Piata** Victoriei- Sos.Nicolae Titulescu 28 mp, mobilat, utilat, aproape de metrou,gars.vila ,28 de mp2,etajul 2,mobilata complet,utilata 860 de lei cu utilitati incluse pentru o persoana **860 L;** ☎0726.451.222

312. **Plazza** Mall-Lujerului 36 mp, mobilat, utilat, aproape de metrou,bloc nou,36 de mp2,centrala termica proprie,mobilat ultramodern,eleganta utilata complet,la prima inchiriere pentru o persoana sau maxim doua 300 de euro 1+1 **300 €;** ☎0762.101.242

313. **Politehnica** dec., 40 mp, mobilat, utilat, 21 Residence, imobil 2018, renovata recent, mobilata modern, utilata complet, aer conditionat, centrala proprie, loc parcare, balcon, adiacent Militari, metrou Lujerului, Grozavesti **350 €;** ☎021.319.78.04/ 0723.515.199 oli_daniel@yahoo.com

314. **Popesti** Leordeni dec., 35 mp, mobilat, utilat, Garsoniera demisol inalt, dec.a, in Popesti Leordeni, zona centrala, cu ferestre mari, centrala proprie, mobilata si utilata complet. **240 €;** ☎0727.090.488 radu@proestate.ro

315. **Popesti** Leordeni semidec., 25 mp, mobilat, utilat, inchiriez garsoniera mobilata cu centrala proprie la 3 statii de primaria Popesti Leordeni; **750 L;** ☎0769.381.172 i_cioran@yahoo.com

316. **Popesti** Leordeni, langa blocul cu bancile, central dec., 48 mp, mobilat, utilat, proprietar ofera garsoniera dec., parter/2, mobilata si utilata, libera, balcon inchis, bloc reabilitat termic, scara cu interfon curata, fara animale de companie, 1 luna+1 luna garantie, termen minim 1 an, **1.400 L;** ☎0768.397.773

317. **Posta** Vitan- Casa de Pensii dec., 39 mp, mobilat, utilat, Va asteptam sa descoperiti aceasta garsoniera amenajata tineresc, complet mobilata si utilata, situata la etajul 8/8 al unui bloc construit in anul 1989. Locuinta dispune de un loc de parcare. **300 €;** ☎0744.652.155 gabriel.bozian@abbunited.ro

318. **Prelungirea** Ghencea - Lasa-ti imaginatia sa-ti mangaie dorinta! Fii cu stil intr-o casa cu stil! semidec., 45 mp, mobilat, utilat, **295 €;** ☎0748.889.926 ionut.stancu@imobiliare-acasa.ro

319. **Prelungirea** Ghencea, Mega Image Latin dec., 42 mp, mobilat, utilat, garsoniera prima inchiriere, mobilata,utilata,centrala proprie, confort 1/ dec., etaj 4/8, st= 42 mp, costuri minime, libera, mijloace transport, restaurante, magazine, piata. **250 €;** ☎0731.144.152

320. **Rahova,** Confort Urban Residence, semidec., 43 mp, mobilat, utilat, complex nou, super oferta, lux, noua, totul nou, in complexul nou confort Urban Residence Rahova. Dotari: parcare inclusa, contorizare, centrala, paza. Foarte curata. Acces mijloace de transport, **185 €;** ☎0762.079.095/ 0725.691.900

321. **Rahova,** Petre Ispirescu dec., 42 mp, mobilat, utilat, Proprietar ofer spre inchiriere garsoniera spatioasa, complet utilata, bloc mixt, reabilitat termic, scara civilizata, adiacent Calea Rahovei, vedere parc, centrala proprie, balcon inchis. **230 €;** ☎0721.014.240/ 0742.851.240 iulian.silviu1981@gmail.com

322. **Rahova,** Petre Ispirescu, liceul Bolintineanu, semidec., 35 mp, mobilat, utilat, mobilata si utilata modern, libera, aer conditionat, confort 1, curata, et 9/10, pozitie excelenta, pret usor neg., **200 €;** ☎0723.118.758/ 0723.118.778 adrianaolteanu@ymail.com

323. **Rahova,** Petre Ispirescu, Malcoci, semidec., 20 mp, mobilat, utilat, proprietar inchiriez garsoniera cf. 2, etaj 6/10, bloc mixt, reabilitat termic, mobilata si utilata complet, 1+1, **800 L;** ☎0734.015.530 anna_oana_8@yahoo.com

324. **Romana** vis-a-vis de ASE renovata nou primul chiria dec., 36 mp, mobilat, utilat, va oferim o garsoniera cocheta, confort 1, renovata recent si mobilata recent, primul chirias dupa renovare. Dotata cu aragaz, frigider, cuptor cu microunde, masina de spalat, aer conditionat. Pat **325 €;** ☎0725.691.900/ 0762.079.095

325. **Romana,** Icoanei Inchiriere garsoniera in vila, semidec., 30 mp, mobilat, utilat, **250 €;** ☎0747.607.626 despescu.claudia@gmail.com

326. **Rosetti,** Universitate, semidec., 38 mp, nemobilat, neutilat, garsoniera complet renovata, baie foarte mare, bucatarie mobilata si utilata, camera nemobilata **280 €;** ☎0722.525.092 ara@ffdc.ro

327. **Sala** Palatului, dec., 48 mp, 5/7, centrala proprie, utilata, mobilata modern, compartimentata, deosebita, **320 €;** ☎0722.414.299

328. **Salajan** 22 mp, mobilat partial, utilat partial, inchiriez garsoniera pe str Ilioara la 5 min de metrou Grigorescu si la 2 min de statia de autobuz, intrare separata, toate conditiile pentru persoane serioase si care vor sa locuiasca pe termen lung. **150 €;** ☎0763.020.375 alexandruboss65@yahoo.com

329. **Salajan, metrou Grigorescu, dec., stradal, mobilata modern, langa metrou, proprietar, 1.200 L; ☎0766.835.342**

330. **Schitului,** Rm. Sarat dec., 37 mp, mobilat, utilat, bloc mixt, etaj 3/4, dec.a, mobilata, balcon, zona linistita, detalii, chei agentie, **250 €;** ☎0737.174.779 marius@k-imobiliare.ro

331. **Sebastian** semidec., 30 mp, mobilat, utilat, Sebastian, garsoniera cf 1, renovata, mobilata, utilata modern, etaj 7/8, acces imediat mijloace de transport, merita vazuta, plata lunar si o luna garantie, **250 €;** ☎0767.922.400/ 0722.256.664 cordialimobiliare@yahoo.com

332. **Sebastian** Parc, BRD, garsoniera inchiriez, semidec., 37 mp, mobilat, utilat, confort 1, etaj 2/8, 37 mp, balcon, imbunatatiri, mobilata, utilata, centrala termica, gaze separat, bloc mixt, zona cu centre comerciale Vulcan Value Center, Carrefour, Kaufland, Liberty Mall. **200 €;** ☎0730.441.797 sylviup@gmail.com

333. **Sector** 3 Bucuresti dec., 38 mp, mobilat, utilat, Proprietar inchiriez garsoniera Sector 3 Bd.1Decembrie 1918. intersectie cu Theodor Pallady. Complet mobilata si utilata . Pt detalii tel. **250 €;** ☎0727.960.258/ 0727.960.258 kalutul@gmail.com

334. **Sector** 3, Dristor, metrou, Camil Ressu, particular garsoniera, supraf. 25,7 mp, an 1986, et. 7, cu intrare din strada, **1.000 L;** ☎0733.579.254

335. **Sector** 3, Str Alexandru Vlahuta, nr. 3, bloc M48 dec., 40 mp, mobilat, utilat, Ofer spre inchiriere garsoniera 40 m2, mobilata, utilata situata in Sectorul 3, Str. Alexandru Vlahuta, nr. 3, bl.M48. Apropiata de statia de metrou Timpuri Noi. Negociabil **270 €;** ☎0740.631.979 laura.tomescu26@gmail.com

336. **Sector** 6. dec., mobilat, utilat, Proprietar inchiriez garsoniera dec.a, utilata, zona linistita, (Letea Gheorghe) Sector 6, bloc mixt, et.7/10, **250 €;** ☎0747.767.778

337. **Sectorul** 4, Bd. Regina Maria, proprietar inchiriez 2 garsoniera respectiv parter-demisol, recent renovate, apa calda si caldura, centrala de apartament, 8 minute metrou Piata Unirii mers pe jos, intr-o casa tip vila cu 1 etaj, + garantie, **180 €;** ☎0770.560.171/ 0764.473.377

338. **Sos.** Oltenitei, Berceni dec., 41 mp, mobilat, utilat, exclus intermediari. Particular ofer spre inchiriere garsoniera, curata, libera, mobilata si utilata. **250 €;** ☎0722.806.453/ 0729.864.123 diamana7744@yahoo.com

339. **Soseaua** Salaj, Dream Residence dec., 42 mp, mobilat, utilat, Inchiriez garsoniera mobilata in bloc nou, Soseaua Salaj, Dream Residence, loc parcare. **240 €;** ☎0723.675.566 stoianb4@gmail.com

340. **Stadionul** National, b-dul Basarabia, str. Bucovina mobilat, utilat, Proprietar, inchiriez garsoniera, Strada Bucovina, vis-a-vis de Stadionul National, din bulevardul Basarabia, bloc reabilitat, utilat complet, termopan, usa metalica, **200 €;** ☎0733.520.571 romeo_ivan_manole@yahoo.com

341. **Stefan** cel Mare Garsoniera speciala dec., 50 mp, mobilat, utilat, **300 €;** ☎0745.695.511 robert@robertgagos.ro

342. **Teatrul** Masca, Uverturii, Lujerului, garsoniera. dec., 40 mp, mobilat, utilat, Oferim spre inchiriere garsoniera dec.a 40 mp, mobilata si completa utilata, zona Lujerului (5-7 min. metrou), b-dul Uverturii, Veteranilor, Teatrul Masca, etaj 4, **999 L;** ☎0761.605.673 diana.zuican@yahoo.com

343. **Tei** dec., 40 mp, mobilat, utilat, particular, inchiriez garsoniera dec.a, etaj 3/8, mobilat modern, centrala proprie, aer conditionat, usa metalica, parchet, gresie, termopane, masina spalat, frigider, aragaz, tv, Deleni, Tei, o luna avans + o luna garantie **290 €;** ☎0729.930.029

344. **Tei** dec., 43 mp, mobilat, utilat, proprietar, garsoniera spatioasa dec.a la etaj 9/10, in bloc izolat termic pe bd. Ghica Tei, renovata total, usa metalica, mobilata si utilata. AC, aragaz, masina spalat, combina frigorifica **350 €;** ☎0731.499.426 mikken_rom@yahoo.com

345. **Tei,** Cristea Mateescu, Posta semidec., 28 mp, mobilat partial, utilat partial, 7/10, cf 1, sdec, 28 mp, bloc mixt, c-tie 1985, reabilitat termic, nemobilata, cu bucatarie mobilata, aragaz, masina de spalat, curata, contorizata, g+f+p+t, usa metalica, libera, zona linistita, avans, 1+1, agentie **800 L;** ☎0770.956.572

346. **Tei,** strada Zambilelor, dec., 32 mp, mobilat, utilat, agentia imobiliara va ofera spre inchiriere o garsoniera situata in zona Tei, strada Zambilelor, dec., 32 mp, 3/4, mobilata si utilata **250 €;** ☎0740.191.920/ 0721.268.107

347. **Teiul** Doamnei semidec., 30 mp, mobilat, utilat, Inchiriez garsoniera, etaj 3/10, finisata/mobilata/utilata lux, plita gaz, cuptor, hota, combina frigorifica, masina spalat, TV, AC.Garsoniera este foarte luminoasa, situata intr-un bloc reabilitat termic, pus in functiune din anul 1981.Garsoniera este situata in apropierea a doua parcuri, foarte aproape de pista de biciclete Soseaua Petricani, cu acces usor spre cladirile de birouri din zona Pipera si spre Autostrada A3.Accesul este facil catre toate directiile capitalei RATB 16, 21, 66, 182 si 282). In apropiere, exista multiple facilitati comerciale (Mega Image, Kaufland), scoli si gradinite.Direct proprietar.Nu se plateste comision agentiilor.Contract inregistrat ANAF. **280 €;** ☎0799.584.203 nusa_bogdan@yahoo.com

348. **Teiul** Doamnei dec., 30 mp, mobilat, utilat, Particular, in zona Teiul Doamnei, apropiere Parcul Tei, etaj 2/10, complet mobilata, utilata, gresie, faianta, parchet, aer conditionat, termopan, usa metalica, internet, cablu tv, **950 L;** ☎0721.239.178

349. **Teiul** Doamnei, sectia 7 Politie, semidec., 36 mp, mobilat, utilat, la 10 minute (mers pe jos) de metrou Obor, etaj 3/10, cf. 1 sdec, 36 mp, toate imbunatatirile, mobilata si utilata complet modern, libera, vizite urgent merita. **210 €;** ☎0728.879.798/ 0728.879.798

350. **Teodor** Pallady 30 mp, mobilat, utilat, Particular! Inchiriez Garsoniera in bloc nou, mobilat, utilat cu centrala proprie ansamblu rezidential etaj2 se afla in Teodor Pallady langa Lidl. **230 €;** ☎0766.854.163 mereu.anamaria@yahoo.com

351. **Terra** Residence Voluntari 59 mp, mobilat, utilat, Garsoniera 59mp, complet mobilat utilat, aer conditionat, complex rezidential bdul Eroilor 118, **1.100 L;** ☎0728.228.646

352. **Theodor** Pallady, Ozana, dec., 42 mp, mobilat, utilat, inchiriez garsoniera Titan Ozana la 100 m de parcul Teilor si piscina Titan sect. 3 in ansamblu rezidential nou. Garsoniera este mobilata si utilata modern. Accept doar oferte serioase **275 €;** ☎0763.266.377 big_marus71@yahoo.com

353. **Timpuri** Noi, dec., 40 mp, mobilat, utilat, Mircea Voda, bloc 1995, renovata recent, mobilata modern, utilata complet, aer conditionat, adiacent Unirii, Mall Vitan, Nerva Traian, Tineretului, 4 minute metrou Timpuri Noi, **300 €;** ☎021.319.78.04/ 0723.515.199 oli_daniel@yahoo.com

354. **Timpuri** Noi, 1 minut de metrou dec., 46 mp, mobilat, utilat, bloc stradal pe calea Vacaresti, vis a vis metrou, cf. sp. dec.a, 46 mp, bloc 1991, toate imbunatatirile, clasa energetica B, libera, vizite urgent, sunati acum, merita, libera, mutare imediata, poze reale **225 €;** ☎0728.879.794/ 0728.879.798

355. **Tineretului** semidec., 14 mp, mobilat, utilat partial, langa parc si metrou, doar o singura persoana , angajat, fara animal de companie. Camera 8 mp mobilata . Bucataria(chicineta) 2,5 mp si baie 2mp. Hol comun intre camera de locuit si bucataria cu baia **130 €;** ☎0722.350.066

356. **Tineretului** - Metrou, stradal dec., 35 mp, nemobilat, utilat partial, garsoniera etaj 1/8, suprafata 35 mp, an 1984, nemobilata, bucatarie utilata, balcon, renovata, pretabil birou sau locuinta, comision agentie 50% inclusiv TVA, pret negociabil **270 €;** ☎0763.839.539 george@regalhouse.ro

357. **Tineretului,** dec., 38 mp, mobilat, utilat, Gheorghe Sincai, mobilata modern, utilata complet, aer conditionat, pozitie deosebita, adiacent Parcul Tineretului, Calea Vacaresti, Timpuri Noi, 7 minute metrou Tineretului **250 €;** ☎021.319.78.04/ 0723.515.199 oli_daniel@yahoo.com

358. **Tineretului,** Palatul Copiilor, 42 mp, inchiriez garsoniera cf. 1, et. 1/10, zona Tineretului, Palatul Copiilor, complet utilata, **300 €;** ☎0732.887.182

359. **Tineretului,** Piscului, dec., 36 mp, mobilat, utilat, bloc mixt, garsoniera confort 1, etaj 4/10, gresie, faianta, parchet, mobilata, utilata, libera, apropiere parc, piata, metrou Tineretului si Timpuri Noi, facultati, **250 €;** ☎0733.300.779 liderimobiliare@gmail.com

360. **Tineretului,** Trestiana, dec., 42 mp, mobilat, utilat, O luna cu o luna garantie, luminoasa, balcon, finisaje de calitate, parc Metrou, Mega Image.. Canapeaua este schimbata. Nu mai este cea din poza. **250 €;** ☎+40721115770 dragomirdianamaria@gmail.com

361. **Titan** dec., 32 mp, mobilat, utilat, inchiriez garsoniera 32mp, etaj 7/10 zona Titan Aleea Barajul Bicaz. Este mobilata complet, utilata cu frigider, aragaz, masina de spalat, TV,aer conditionat, aproape de metrou 8 min) Costin Georgian. **230 €;** ☎0767.666.551 ramonica_olteanu@yahoo.com

362. **Titan** Rasarit de Soare - Titan Auchan dec., 35 mp, mobilat, utilat, S 029 Garsoniera cu centrala proprie de bloc in Complex Rasarit de Soare Titan Auchan, str Liviu Rebreanu, la 15 minute de Metrou Titan si Parc IOR. Complexul este pazit 24/24. **240 €;** ☎0774.429.021/ 0773.955.692 smartinvestestate@gmail.com

363. **Titan** Policlinica, str. Prisaca Dornei, mobilat, utilat, proaspat zugravita, zona verde, libera, **1.000 L;** ☎0722.414.299

364. **Titan,** dec., 42 mp, mobilat, utilat, garsoniera prima inchiriere, totul nou, etaj 2/11, bloc 2021, zona Titan, Camil Ressu, mobilata nou, modern, Ac, masina de spalat, centrala termica, pista de alergat, loc de barbeque, metrou,loc parcare **500 €;** ☎0722.525.060

365. **Titan,** dec., 35 mp, mobilat, utilat, garsoniera cf. 1, parter din 10, zona Piata Ambrozie, 2 minute de la statia de metrou Nicolae Grigorescu, intrare parc IOR, recent renovata, utilata, mobilata, bloc reabilitat, poze reale! **300 €;** ☎0758.227.763/ 0729.189.080 cristinapanzariuc188@hotmail.com

366. **Titan,** dec., 40 mp, mobilat, utilat, Metrou Titan, 7/8, dec.a, mobilata, utilata, pat mijloc, zugravita, termopan parchet, 42 mp, curata, bloc reabilitat, 1000 lei intre 2 statii de metrou Titan si Costin Georgian **1.000 L;** ☎0723.962.905 imobiliare05@gmail.com

367. **Titan,** 40 mp, mobilat, utilat, Titan, Costin Georgian, garsoniera mobilata si utilata, etajul 4 dec.a, curata, metrou la 2 minute **290 €;** ☎0722.861.862

368. **Titan,** Bulevardul 1 Decembrie 1918 dec., 35 mp, mobilat, utilat, Bulevardul 1 Decembrie 1918 Garsoniera, intersectie bld.Liviu Rebreanu cu bld. 1 Decembrie 1918 (Auchan Titan), p inalt/8, bloc mixt anvelopat, confort I dec., termopan, parchet, gresie, faianta, aer conditionat, mobilata, utilata, grilaj geamuri, pe termen lung, 1+1. **1.000 L;** ☎0769.694.338 onita.iuliana@yahoo.com

369. **Titan,** Baraje, sectia financiara, semidec., 32 mp, mobilat, utilat, cf. 1 semidec., 2/10, complet mobilata si utilata, curata, apropiere metrou Costin Georgian, rog seriozitate **210 €;** ☎0758.728.332

370. **Titan,** Bd. 1 Decembrie 1918, semidec., 32 mp, mobilat, utilat, la 2 minute metrou 1 Decembrie 1918, 32 mp, cf. 1 intr-un bloc anvelopat, costuri mici stradal direct proprietar fara agentii doar persoanelor nepretentioase, stabile financiar, linistite, fara animale de companie, utilata, mobilata clasic, baie mare, Radet, gaze, apometre radio, monitorizata, 4 lifturi, merita vizionata, termen lung, 1+1, pret 850 lei **850 L;** ☎0765.902.029

371. **Titan,** bd. Chisinau semidec., 27 mp, mobilat, utilat, 7/10, Bd. Chisinau nr. 26, semidec., 27 mp, gresie, faianta, parchet, termopan, usa metalica, mobilat, utilat, stradal. **950 L;** ☎0745.004.308

372. **Titan,** Bdul 1 Decembrie 1918, Auchan, semidec., mobilat, utilat, Stradal, parter/10, renovat, bloc reabilitat termic, amenajat modern, dressing hol 2 minute STB, 7-8 minute metrou 1 Decembrie **800 L;** ☎0743.463.543

373. **Titan,** bl. 1 Decembrie, Nicolae Grigorescu semidec., 30 mp, mobilat, utilat, fara agentie, fara comision, unui cuplu, doua persoane, salariati, incalzire prin pardoseala, este utilata are masina spalat, frigider, tv, mobilata, la 1.000 Lei, nu se ia garantie, **1.000 L;** ☎0785.523.603

374. **Titan,** Campia Libertatii, Baba Novac, Parc I.O.R dec., 40 mp, nemobilat, utilat, Zona exceptionala, multiple facilitati, bloc solid, reabilitat, scara civilizata, p/10, spatioasa, luminoasa, dec, se inchiriaza doar pentru spatiu comercial, zona intens circulata, 1+1 garantie. **300 €;** ☎0737.379.900 express.imobiliare@yahoo.com

375. **Titan,** Dristor, Fizicienilor, str. Schitului semidec., 30 mp, mobilat, utilat, cf.1, 30 mp, et. 5/8, bloc reabilitat, ocazie. Maxim 2 persoane eventual animalut, **799 L;** ☎0775.237.139

376. **Titan,** garsoniera compusa din doua camere, renovat semidec., 35 mp, mobilat, utilat, Garsoniera primitoare in Aleea Buchetului, la etajul 1 din 4, compusa din doua camere: camera de zi, ce include bucataria open space si dormitorul, renovata, mobilata si utilata complet. Sunt montate apometre si repartitoare caldura. Bloc reabilitat termic si curat.Acces la metrou Titan in 8 minute. **1.300 L;** ☎0722.334.299 avocat.ioanastoica@gmail.com

377. **Titan,** Nicolae Grigorescu, Bd. 1 Decembrie, semidec., 30 mp, mobilat, utilat, particular, fara agentie, fara comision, inchiriez la o familie, cuplu, salariati, este mobilata, utilata, nu se ia garantie, **1.000 L;** ☎0763.156.263

378. **Titan,** Pallady, Ikea, Arabesque, 0% comision semidec., 47 mp, mobilat, utilat, garsoniera Drumul intre Tarlale, bloc 2014, suprafata 47mp, etaj 4/7, 0% comision. Garsoniera spatioasa, 3x1 cu canapea + pat + dinning, parcare exterioara, **250 €;** ☎0762.282.472 marius2806@gmail.com

379. **Titan,** Policlinica, semidec., 32 mp, mobilat, utilat, garsoniera mobilata si utilata complet, amenajata, spatioasa, situata la 15 minute de metrou Titan, **180 €;** ☎0748.908.724/ 0762.656.686

380. **Titan,** Policlinica, 10 minute metrou, semidec., 31 mp, mobilat, utilat, chiar pe Prisaca Dornei, etajul 7 din 10, bloc reabilitat, complet renovata, mobilata si utilata modern, gresie, faianta, parchet, termopane, usa metalica, frigider, masina spalat, libera,termen lung **230 €;** ☎0728.777.132 office@ramax.ro

381. **Titan,** str. Postavarului, garsoniera, dec., 24 mp, mobilat, utilat, Metrou N. Grigorescu, Restaurant L'incontro, disponibila la etajul 3 din 10. Spatiul este nou renovat, electrocasnice noi, boiler apa calda. Comision 0%. Libera. Metrou 10 minute. **200 €;** ☎0724.543.014 theosimob@gmail.com

382. **Titan,** stradala, 36 mp, mobilat, utilat, la 4 minute de metrou, utilata, mobilata modern cu imbunatatiri, g, f, p, t, um, renovata recent, ac, aragaz, frigider, masina de spalat, apometre, repartitoare, tv, internet, bloc mixt, libera, poze reale, **220 €;** ☎0732.859.500

383. **Titan,1** Decembrie 1918 metrou la 3 minute 36 mp, mobilat, utilat, B-dul Theodor Pallady, garsoniera confort 1, mare, spatioasa, 36mp, balcon inchis, mobilata complet, masina de spalat, aragaz, frigider, tv, contorizata, agentie **190 €;** ☎0758.100.191

384. **Titan-Auchan** mobilat, utilat, inchiriez garsoniera, mobilata, utilata complet, curata, cu imb., bloc izolat-termic, costuri ft mici, langa lidl, zona linistita, libera **700 L;** ☎0732.642.070/ 0749.663.552

385. **Toporasi** dec., 60 mp, mobilat, utilat, inchiriez la curte garsoniera mare, spatioasa, utilata dotata cu aer conditionat, cablu tv, inernet, incalzire centrala, loc parcare totul inclus in pret, doar contoar electric separat pret 1.300 Lei/inchiez 2 apartamente cu cite 2 camere utilate si mobilate -2000 lei **1.300 L;** ☎0734.824.703 alinz2015@yahoo.com

386. **Toporasi,** mobilat, utilat, inchiriez garsoniera la curte, utilitatile incluse in pret, garsoniera e mobilata, zona Giurgiului Toporasi, **900 L;** ☎0771.429.525 floricaandronache@yahoo.ro

387. **Turda,** 32 mp, mobilat, utilat, et. 1, bloc reabilitat termic; ☎0721.468.971

388. **Ultracentral,** zona Cismigiu, Palatul Parlamentului semidec., 25 mp, nemobilat, neutilat, garsoniera an 1960, 2/3, renovata, centrala proprie, parchet, aer conditionat, fara asociatie de proprietari, tel. direct proprietar, **200 €;** ☎0728.889.805

389. **Unirii** dec., 42 mp, mobilat, utilat, direct proprietar, zona centrala, foarte spatioasa et 4/8 , bloc 1989, G+F+P, AC, tv, internet, aragaz, frigider, Masina de spalat, libera, **265 €;** ☎0723.240.104 ddeaconescu@yahoo.com

390. **Unirii** Bd. intersectie Traian, 5 minute metrou, dec., 45 mp, mobilat, utilat, stradal, vedere spate, etajul 1, dec.a, complet mobilata si utilata modern, gresie, faianta, parchet, termopane, usa metalica, frigider, aragaz, masina spalat, libera, termen lung **450 €;** ☎0728.777.132 office@ramax.ro

391. **Unirii** metrou dec., 47 mp, mobilat, utilat, vis a vis Horoscop, chiar langa metrou si Unirea Shopping Center, bloc mixt, 1995, garsoniera cf. 1 sporit, dec, 4/8, termopan, parchet, gresie, faianta, mobilata si utilata complet, libera. **320 €;** ☎0733.300.779

392. **Unirii,** dec., 40 mp, mobilat, utilat, Mall Vitan, bloc 1995, renovata recent, mobilata modern, utilata complet, aer conditionat, adiacent Nerva Traian, Piata Alba Iulia, Decebal, Octavian Goga, Timpuri Noi **270 €;** ☎021.319.78.04/ 0723.515.199 oli_daniel@yahoo.com

393. **Unirii,** dec., 40 mp, mobilat, utilat, Nerva Traian, mobilata modern, utilata complet, aer conditionat, dec.a, adiacent Mall Vitan, Octavian Goga, 10 minute metrou Timpuri Noi **265 €;** ☎021.319.78.04/ 0723.515.199 oli_daniel@yahoo.com

394. **Unirii,** dec., 45 mp, mobilat, utilat, proprietar, inchiriez garsoniera ultracentral, la un minut de Piata Unirii, 45 mp, etajul 4, renovata, mobilata si utilata de lux, **400 €;** ☎0724.541.542 dorina.simion@servicii-hr.ro

395. **Unirii,** central Coposu dec., 42 mp, mobilat, utilat partial, Garsoniera dec.a ,Bdul Coposu,bloc mixt, monolit, 2 minute de Piata Unirii, vedere mixta, 2 balcoane,mobilata si utilata,etaj 2/7. **320 €;** ☎0720.302.537 traian.ciubuc@gmail.com

396. **Unirii,** inchiriere garsoniera Bd. Unirii nr. 57, semidec., 43 mp, mobilat, utilat, Homnest Imobiliare va propune spre inchiriere o garsoniera de 43 mp in zona Unirii. Imobilul este situat central, intr-o zona sigura, linistita si selecta a Bucurestiului, cu acces rapid la statii, **350 €;** ☎0767.692.900 homnestimobiliare@gmail.com

397. **Unirii,** Nerva Traian, Goga, dec., 42 mp, mobilat, utilat, adiacent (Vasile Carlova), lux, renovata recent, mobilata si utilata modern, cf. 1 sporit, dec., etaj 5/8, bloc impecabil, libera din 15 decembrie. **290 €;** ☎0733.300.779 liderimobiliare@gmail.com

398. **Unirii,** Octavian Goga, dec., 38 mp, mobilat, utilat, Nerva Traian, garsoniera, 1/8, dec.a, mobilata si utilata complet frigider, aragaz, masina spalat, tv, acces facil Tineretului, Timpuri Noi, Mircea Voda, Dristor, Vitan **250 €;** ☎0763.656.867 albu_ovidiu_mihai@yahoo.com

399. **Unirii,** Ultracentral, Garsoniera primitoare, 30 mp, priveliste superba dec., 29 mp, nemobilat, neutilat, **229 €;** ☎0732.020.021 contact@nicoletapostolache.ro

400. **Unirii,** Zepter dec., 40 mp, mobilat, utilat, Urgent inchiriez la familie sau persoana serioasa in sensul sa fie salariata sau studenti, garsoniera se afla in zona Unirii, mijloace de transport in comun sunt fara numar, spatii comerciale in zona. **280 €;** ☎0735.386.877 simionimobiliare.office@gmail.com

401. **Unirii,** Zepter, dec., 40 mp, mobilat, utilat, gars. dec. mobilat modern, utilat complet libera **250 €;** ☎0721.607.265

402. **Unirii,** Zepter, Goga, proprietar, intrare stradala dec., 45 mp, mobilat, utilat, proprietar inchiriez gars. 45 mp, dec.a, 5/8, bloc mixt, intrare din bld. Goga, impecabila, liniste multa, totul nou, inclusiv instalatia sanitara, balcon, 1+1, eventual contract. **320 €;** ☎0771.202.349

403. **Universitate** dec., 30 mp, mobilat, utilat, Proprietar, inchiriez garsoniera str. Alex. Beldiman, 3 minute metrou Universitate, curata utilata, 2 balcoane. **200 €;** ☎0734.824.841 cati.tudorache06@gmail.com

404. **Universitate,** mobilat, gars. cu centrala de apartament, la et. I/V, vedere in strada, eventual o vand. ☎0727.020.186

405. **Universitate,** Calea Victoriei dec., 33 mp, mobilat, utilat, inchiriere garsoniera situata stradal pe Calea Victoriei, 3 minute de mers pe jos pana la Metrou Universitate, et. 3/7, 33 mp plus boxa depozitare 6 mp, mobilata si utilata, proprietar **250 €;** ☎0723.847.009

406. **Universitate,** Cismigiu, Primaria Capitalei, semidec., 34 mp, mobilat, utilat, metrou Izvor, Liceu Lazar, Facultatea de Stomatologie, doar rezidenta, se accepta cu animal de companie, doar nefumatori, preferabil angajat, **260 €;** ☎0722.350.066 timeimob@gmail.com

407. **Universitate,** Coltea, dec., mobilat, utilat, garsoniera la demisol, bloc supravegheat 24/24, camere video, internet, cablu TV inclus, boxa depozitare inclusa, mobilata, utilata, proprietar, 1+1, **150 €;** ☎0744.111.417

408. **Universitate,** Hotel Intercontinental dec., 30 mp, mobilat, utilat, Universitate, Hotel Intercontinental, garsoniera, 30 mp, parter/8, bloc consolidat, fara risc, mobilat, utilat, centrala proprie, **250 €;** ☎0741.124.400 nedcom.imob@gmail.com

409. **Universitate,** metrou, Arhitectura, semidec., 37 mp, mobilat, utilat, Universitate, Arhitectura, ultracentral, langa metrou, bloc deosebit, garsoniera cf.1, mobilata, utilata, plita electrica, balcon, priveliste, avantajele zonei ultracentrale. Contract, seriozitate. **235 €;** ☎0722.274.245/ 0769.647.350

410. **Universitate,** pretabil firma/ locuinta semidec., 38 mp, nemobilat, utilat, rond Rosetti, BCR, vedere piata, et.7/8, complet renovata, centrala proprie, nemobilata, complet utilata, pretabil si regim hotelier **320 €;** ☎0753.153.711

411. **Universitate,** Romana, Gradina Icoanei semidec., 28 mp, mobilat, utilat, gars. mobilata si utilata complet, vav. de Ambasada Columbiei, zona linistita, centrala proprie, 2 min. metrou Universitate, merita vazuta, ocazie, tel. **250 €;** ☎0722.419.749/ 0749.289.344/ 0765.996.963 stoiangeorge1983@yahoo.co.uk

412. **Universitate.** Inchiriere garsoniera ultracentral, Universitate semidec., 28 mp, mobilat, utilat partial, **250 €;** ☎0747.607.626 despescu.claudia@gmail.com

413. **Vatra** Luminoasa semidec., 35 mp, mobilat, utilat, Garsoniera Vatra Luminoasa aproape de Mega Image Vatra Luminoasa **1.100 L;** ☎0722.818.846 valeriupop@yahoo.com

414. **Vatra** Luminoasa, Iancului, Muncii, Mega Mall semidec., 40 mp, mobilat, utilat, Inchiriez garsoniera lux proaspat renovata in vila, 40 mp + terasa proprie 35 mp si loc de parcare, in zona cu vile, pentru nefumatori si fara animale, termen lung **360 €;** ☎0763.776.699

415. **Vatra** Luminoasa, Maior Coravu, semidec., 30 mp, mobilat, utilat, garsoniera, semidec.a, etajul 5, bloc reabilitat, mobilata, utilata, vecinatate parc, metrou Muncii sau Piata Iancului, libera, **249 €;** ☎0749.199.194 Viorica@confortcasaimobiliare.ro

416. **Vatra** Luminoasa, Mega Image, semidec., 32 mp, mobilat, utilat, Proprietar, inchiriez garsoniera et. 3 din 10 Vatra Luminoasa **1.000 L;** ☎0722.818.846 valeriupop@yahoo.com

417. **Victoriei** calea, semidec., 35 mp, mobilat, utilat, vizavi Hotel Radisson, 6/7, nou renovat, mobilat si utilat lux, la cheie, ultra modern, centrala, 1 ac, vedere panoramica, proprietar, contract ANAF **330 €;** ☎0720.467.777 danis.outas@gmail.com

418. **Victoriei,** Banu Manta, garsoniera lux, dec., 37 mp, mobilat, utilat, Top Home Advisors va ofera o garsoniera renovata recent, situata la etajul 10, dec.a, 35 mp, bloc 1984, instalatii electrice/sanitare schimbate, mobilata si utilata complet modern, **380 €;** ☎031.108.12.74/ 0721.854.257 office@tophomeimob.ro

419. **Victoriei-** Titulescu- Banu Manta Garsoniera dec., mobilat, utilat, etj 2, dec.a, 38 mp, renovata recent, mobilata si utilata complet (nou), A/C, libera de pe 30 noiembrie, termen minim 12 luni, avans 2+1 garantie, comision standard. **300 €;** ☎031.108.12.74/ 0721.854.257 office@tophomeimob.ro

420. **Vitan** - str Vlad Dracu nr.1 dec., 42 mp, mobilat, utilat, Nerva Traian, garsoniera confort 1 dec., etaj 6/8, an constructie 1990, suprafata 42mp cu balcon, bloc anvelopat, contorizata, toate imbunatatirile, se inchirieaza mobilata si utilata, libera **200 €;** ☎0721.262.173 ion.cdumitru@yahoo.com

421. **Vitan** Mall dec., 42 mp, mobilat, utilat, Calea Vitan, langa Mall, garsoniera cf. 1, dec, etaj 8/10, renovata, mobilata si utilata modern, libera, bloc civilizat, pozitie excelenta, stradal, la 2 minute de Mall. **275 €;** ☎0733.300.779 liderimobiliare@gmail.com

422. **Vitan** Mall Foisorului, dec., 42 mp, mobilat, utilat, Garsoniera de inchiriat Vitan Mall, Foisorului, etaj 4/8, cf. 1, dec.a, 42 mp, noua, complet utilata si renovata, balcon mare, toate utilitatile, mobilata complet **260 €;** ☎0722.409.676 deaconu.mihai@gmail.com

423. **Vitan** Mall, dec., 40 mp, mobilat, utilat, garsoniera este recent redecorata. Are mobila si electrocanice noi situata intr o zona linistita la cateva minute de Mall Vitan, **320 €;** ☎0725.763.261 raluca.ionescu02@gmail.com

424. **Vitan** Mall, Foisorului mobilat, utilat, metrou Timpuri Noi, proprietar, bloc curat, etaj 4/8, garsoniera spatioasa, pt o familie, 1 luna+ 1 garantie, negociabil. Rog seriozitate. Urgent. **1.150 L;** ☎0723.226.309

425. **Vitan** Mall, la 3 minute de mers pe jos dec., 43 mp, mobilat, utilat, Banu Udrea, cf. 1/ sp, dec, 43mp, 4/8, bl.mixt, balcon mare, toate utilitatile, renovata. La 5 minute de statia de metrou Mihai Bravu. **1.200 L;** ☎0722.217.638

426. **Vitan** Mall, Timpuri Noi, 8 min. metrou Timpuri Noi dec., 42 mp, mobilat, utilat, inchiriez garsoniera zona Mall Vitan, Timpuri Noi, 8 minute metrou Timpuri Noi, Str. Foisorului, renovata recent, dec.a, suprafata aprox. 42 mp, etaj 7/8 **265 €;** ☎0764.529.841

427. **Vitan,** Auchan, semidec., 20 mp, mobilat partial, utilat partial, proprietar, garsoniera in mansarda, contorizata, apa, electricitate **600 L;** ☎0720.008.399 dorualecu@yahoo.com

428. **Vitan,** Casa de Pensii, dec., 40 mp, mobilat, utilat, Foisorului, foarte spatioasa, 40 mp, renovata, mobilat modern, utilata cu: masina de spalat, frigider, aragaz, aer conditionat, tv lcd, libera. **260 €;** ☎0730.941.521

429. **Vitan,** Dudesti, semidec., 37 mp, nemobilat, neutilat, Vitan, Dudesti, inchiriem garsoniera cf.1, et. 3, nemobilata, neutilata **900 L;** ☎+40723091060 bunuri.fcer@gmail.com

430. **Vitan,** Olimpia, dec., 38 mp, mobilat, utilat, Garsoniera dec.a, vis-a-vis de stadionul Olimpia, bloc mixt, reabilitat termic, etaj 2-4,mobilata si utilata,acces facil la supermarcheturi si ratb. **230 €;** ☎0720.302.537 traian.ciubuc@gmail.com

431. **Vitanul** Nou, Timpuri Noi, dec., 40 mp, mobilat, utilat, particular, garsoniera utilata, zona linistita, verde toate dotarile. Numai pe termen lung. Fara copii si fara caini, 7 min. metrou Timpuri Noi, **240 €;** ☎0747.821.301

432. **Zona** Eroii Revolutiei, 30 mp, mobilat, utilat, Inchiriez garsoniera la 10 min de statia metrou Eroii Revolutiei, str. Usurelu, la parterul unui bloc de 4 etaje. Garsoniera e dotata cu centrala termica.Avans chiria pe o luna + garantie 900 Ron. **900 L;** ☎0723.312.759 anisorneagu@yahoo.com

Imobiliare închirieri 2 CAMERE

Apartamente

2 camere

1. **1 Decembrie** 1918, intersectie Liviu Rebreanu, semidec., 53 mp, mobilat, utilat, 10 minute metrou Titan, bloc reabilitat, etajul 1, complet mobilat, utilat lux, gresie, faianta, parchet, termopane, usa metalica, aer conditionat, termen lung, liber, **300 €;** ☎0728.777.132 office@ramax.ro

2. **1 Decembrie** 1918,metrou 10 minute,complex Evocasa, semidec., 50 mp, mobilat, utilat, semidec., 50 mp, bloc 2019, mobilat lux, nou, centrala proprie, gresie, faianta, parchet, termopan, AC, aragaz, combina frigorifica, masina spalat uscator, bloc izolat termic, discutabil. **360 €;** ☎0732.102.532

3. **1 Decembrie** Inchiriere apartament 2 camere lux dec., 60 mp, mobilat, utilat, Apartament 2 camere, dec., 3 minute de metrou, loc de parcare, centrala proprie, totul nou, mobilat utilat modern, etaj 1; Va asteptam cu drag la vizionare.Comision 50% **300 €;** ☎0747.644.811

4. **1 Decembrie/** Trapezului dec., 50 mp, mobilat, utilat, Inchiriez apartament 2 camere, etaj 1 din 4, mobilat si utilat, dec., situat la 5 minute de Metrou 1 Decembrie 1918, aproape de piata, supermarket, banci, gradinite, scoli. **350 €;** ☎0763.607.841 tanasa.denisa@yahoo.com

5. **1 Mai** Inchiriere apartament 2 camere lux dec., 60 mp, mobilat, utilat, Apartament 2 camere, dec., 3 minute de metrou,1 Mai loc de parcare, centrala proprie, totul nou, mobilat utilat modern, etaj 1. Va asteptam cu drag la vizionare.Comision 50% **350 €;** ☎0747.644.811

6. **1 Mai** Ion Mihalache Inchiriere apartament 2 camere dec., 60 mp, mobilat, utilat, Apartament 2 camere, dec., 3 minute de metrou, loc de parcare, centrala proprie, totul nou, mobilat utilat modern, etaj 1; Va asteptam cu drag la vizionare.Comision 50% **380 €;** ☎0747.644.811

7. **1 Mai** Turda dec., 56 mp, mobilat, utilat, Turda bloc reabilitat renovat mobilat utilat dec. etaj 6/10 balcon inchis dresing gresie faianta parchet termopan aer conditionat liber **350 €;** ☎0721.864.861 expocardinal@yahoo.com

8. **1 Mai,** semidec., 50 mp, mobilat, utilat, bloc reabilitat, etajul 3, modern, balcon generos Ion Mihalache 158, Popisteanu **350 €;** ☎0770.310.802 andrei@vectorimobiliare.ro

9. **1 Mai,** Mihalache, Turda, 2 camere mobilate utilate dec., 58 mp, mobilat, utilat, 1 Mai, Mihalache, Turda, 2 camere mobilate utilate, bloc reabilitat, termen lung **350 €;** ☎0729.705.644

10. **13 Septembrie** dec., 60 mp, mobilat, utilat, Particular, inchiriez apartament 2 camere, zona 13 Septembrie, str. Dorneasca,nr4, bloc reabilitat termic, et.1. 2 televizoare, masina de spalat, frigider, plita, cuptor electric, aer conditionat **1.500 L;** ☎+40733633491 ludu_adela13@yahoo.com

11. **13 Septembrie** , Aleea Botorani dec., 59 mp, mobilat, utilat, Proprietar, apt 2 camere dec., etaj1/4, mobilat complet Mobexpert, dotat: calorifere noi, parchet, gresie, faianta, tamplarie termopan, usa metalica, masini de spalat: rufe, vase, apometre noi. Loc de parcare. Liber, termen lung, fara intermediari. **370 €;** ☎0737.278.262 tilimum@yahoo.com

12. **13 Septembrie,** dec., 62 mp, mobilat, utilat, inchiriez apartament de 2 camere in bloc reabilitat, la doar 10 minute de centru, cu o suprafata utila de 62 mp, mobilat si utilat complet (centrala, aer), situat la parter, **400 €;** ☎0724.597.950 sapphiresmartinvest@yahoo.com

13. **13 Septembrie,** dec., 72 mp, mobilat, utilat, inchiriez apartament de 2 camere in zona 13 Septembrie, in complexul Catedral Residence, la doar 5 minute de centru, cu o suprafata utila de 72 mp, mobilat si utilat complet, loc parcare, centrala. **850 €;** ☎0724.597.950 sapphiresmartinvest@yahoo.com

14. **13 Septembrie,** dec., 63 mp, mobilat, utilat, inchiriez apartament doua camera, etaj 8/8, contorizat. Intersectia 13 Septembrie cu Drumul Sarii. Proaspat renovat, curat. **300 €;** ☎0720.055.459

15. **13 Septembrie,** Hotel Marriott, Sabinelor, semidec., 50 mp, mobilat, utilat, 2 camere, et. 3/6, mobilate modern, utilate complet, bucatarie open space, P, G, F, T, AC, UM, balcon mare (loc pt. masa cu scaune), foarte curat, zona linistita. Termen lung. Liber. Urgent, **400 €;** ☎0722.828.609 imobiliare.az@gmail.com

16. **13 Septembrie,** Margeanului, Prima Inchiriere semidec., 60 mp, mobilat, utilat, et 1, bloc reabilitat, prima inchiriere, complet mobilat si utilat modern, balcon si spatii pentru depozitare, bloc stradal,contract anaf inclus, de preferat cuplu, cadre militare,Liber **280 €;** ☎0786.325.404

17. **13 Septembrie,** Monitorul Oficial, semidec., 66 mp, mobilat, utilat, 3 camere transformat in 2, stradal, et. 4/8, living mare, bucatarie extinsa, aer conditionat, dresinguri, contoare apa, mobilier modern, renovat 2018, pret nenegociabil, bloc reabilitat termic **400 €;** ☎0745.355.108/ 0747.084.705 rchiurtu@yahoo.com

18. **13 Septembrie,** Prosper semidec., 50 mp, mobilat, utilat, situat in bloc nou, prevazut cu camere video, zona linistita, aproape de mijloace de transport in comun (226, 385, tramvai), langa Liceul Odobleja **380 €;** ☎0767.815.194

19. **Ansamblul** Smart Apartament cu 2 camere, mobilat, utilat! dec., 50 mp, mobilat, utilat, **290 €;** ☎0764.665.766 simona@apartamentdecumparat.ro

20. **Apahida,** Centru, semidec., 46 mp, mobilat, utilat, Inchiriezi apartament 2 camere semidec. utilat si mobilat. Zona centrala Apahida **200 €;** ☎0725.932.778 taminirichard@gmail.com

21. **Aparatorii** Patriei Inchiriere apartament lux dec., 66 mp, mobilat, utilat, Apartament 2 camere, dec., 3 minute de metrou, loc de parcare, centrala proprie, totul nou, mobilat utilat modern, etaj 1; Va asteptam cu drag la vizionare .Comision 50% **300 €;** ☎0747.644.811

22. **Aparatorii** Patriei metrou Universitate Spiru Haret semidec., 50 mp, mobilat partial, utilat, Imobiliare Solutions Group va ofera spre inchiriere un apartament de 2 camere, semi-dec., cu o suprafata utila de 50 mp. Apartamentul dispunde de centrala termica proprie, gresie, faianta, parchet, termopan. **280 €;** ☎0757.021.619

23. **Aparatorii** Patriei, Popesti, Leonida, dec., 50 mp, mobilat, utilat, proprietar, apartament 2 camere, confort 1, g, f, p, t, um, p/3, mobilat si utilat complet, tineresc, chirie 250 e+ 250 e garantie, parcare, 10 minute metrou Leonida, **250 €;** ☎0720.039.035/ 0761.609.243 columbia.imobiliar@yahoo.com

24. **Aparatorii** Patriei. Studio de inchiriat. Bloc nou- 10 min metrou Ap.Patriei 40 mp, mobilat, utilat, **280 €;** ☎0737.500.384 zina.epure@zonadesud.ro

25. **Arcul** de Triumf, Clucerului, adiacent, dec., 42 mp, mobilat, utilat, Nicolae Racota, 2 camere dec., etaj 6/10, suprafata 42 mp, conf. 2, apartament curat, proaspat igienizat, mobilat si utilat complet, bloc izolat termic, liber, se cere si se ofera seriozitate, pret fix, **350 €;** ☎0758.085.005 lucian@confortcasaimobiliare.ro

26. **Aviatiei** dec., 55 mp, mobilat, utilat, - Renovat, mobilat si utilat- AC in fiecare camera- masina spalat vase- plita, cuptor electric - frigider- masina de spalat rufe cu uscator- boiler **450 €;** ☎00410764563696 vlad.traistaru@gmail.com

27. **Aviatiei** dec., 55 mp, mobilat, utilat, Aviatiei metrou Aurel Vlaicu, etajul 1 din 4, dec., mobilat, utilat modern. **400 €;** ☎0722.200.209 catalintanase50@yahoo.com

28. **Aviatiei** Inchiriere apartament 2 camere dec., 60 mp, mobilat, utilat, Apartament 2 camere, dec., 3 minute de metrou, loc de parcare, centrala proprie, totul nou, mobilat utilat modern, etaj 1. Va asteptam cu drag la vizionare .Comision 50% **350 €;** ☎0747.644.811

29. **Aviatiei** Inchiriere apartament 2 camere lux dec., 64 mp, mobilat, utilat, Apartament 2 camere, dec., 3 minute de metrou, loc de parcare, centrala proprie, totul nou, mobilat utilat modern, etaj 1; Va asteptam cu drag la vizionare.Comision 50% **450 €;** ☎0747.644.811

30. **Aviatiei** sector 1 dec., 53 mp, mobilat, utilat, Inchiriez apartament cu 2 camere la 10 minute de parcul Herastrau. Este amplasat intr-o zona linistita iar in vecinatate se gasesc magazine, statie de metrou. Este renovat si utilat complet. **550 €;** ☎0722.319.050 madalinaleta@gmail.com

31. **Aviatiei,** Aurel Vlaicu dec., 66 mp, mobilat, utilat, Apartament 2 camere, dec., 3 minute de metrou, loc de parcare, centrala proprie, totul nou, mobilat utilat modern, etaj 1. Va asteptam cu drag la vizionare.Comision 50% **400 €;** ☎0747.644.811

32. **Aviatiei,** Baneasa, semidec., 75 mp, mobilat, utilat, modern, prima inchiriere, et. 2, centrala proprie, gresie, faianta, parchet, termopan, usi interioare noi, tv, ac, balcon. Vec.: Romaero, Mall Baneasa, Henri Coanda, Herastrau, bd. Aerogarii, Barbu Vacarescu, Promenada **699 €;** ☎0752.122.818 stamviv08@yahoo.com

33. **Aviatiei,** Belvedere Residence, dec., 57 mp, mobilat, utilat, 5 minute metrou Pipera, Sos. Fabrica de Glucoza 6-8, inchiriez apartament lux 2 camere, bloc 2019, dec., suprafata aprox. 57 mp, etaj 2/2 cu lift, **530 €;** ☎0764.529.841

34. **Aviatiei,** City Point dec., 60 mp, mobilat, utilat, Apartament 2 camere, City Point Aviatiei, nou, mobilat elegant, complet utilat, **580 €;** ☎0744.441.528 iuliana.tindeche@orange.com

35. **Aviatiei,** Str. Elena Caragiani, etaj 2/4, centrala termica ! dec., 56.00 mp, mobilat, utilat, **420 €;** ☎0723.325.257 contact@mihaelaanton.ro

36. **Aviatiei,Str.** Prometeu, 7 minute metrou A. Vlaicu. dec., 61 mp, mobilat, utilat, Inchiriez apartament 2 camere Aviatiei,Str. Prometeu, 7 minute metrou Aurel Vlaicu (550 metri), bloc reabilitat termic, dec., suprafata aprox. 61 mp, etaj 4/4. **449 €;** ☎0764.529.841

37. **Baba** Novac, Mall Park Lake, semidec., 46 mp, nemobilat, neutilat, inchiriem 2 camere, cf. 1, parter, bloc reabilitat, str. Reconstructiei **1.000 L;** ☎+40723091060 bunuri.fcer@gmail.com

38. **Baneasa** - Str. Baneasa dec., 51 mp, mobilat, utilat, apartament 2 camere, etaj 2/4, suprafata 51 mp, an 1982, mobilat si utilat, balcon inchis, obloane PVC, liber, comision 50% inclusiv TVA, pret negociabil, **420 €;** ☎0763.839.539 george@regalhouse.ro

39. **Baneasa** Inchiriere apartament 2 camere lux dec., 66 mp, mobilat, utilat, Apartament 2 camere, dec., 3 minute de metrou, loc de parcare, centrala proprie, totul nou, mobilat utilat modern, etaj 1; Va asteptam cu drag la vizionare.Comision 50% **400 €;** ☎0747.644.811

40. **Baneasa** Inchiriere apartament 2 camere lux dec., 66 mp, mobilat, utilat, Apartament 2 camere, dec., 3 minute de metrou, loc de parcare, centrala proprie, totul nou, mobilat utilat modern, etaj 1; Va asteptam cu drag la vizionare.Comision 50% **350 €;** ☎0747.644.811

Imobiliare închirieri 2 CAMERE

41. **Baneasa,** Aerogarii, Hotel Phoenicia, Aviatiei dec., 62 mp, mobilat, utilat, agentie imobiliara, 2 camere, open space, 1/4, bloc 2016, lift, scara foarte curata, se inchiriaza doar pe perioada lunga, centrala proprie, bucatarie mobilata+utilata, masina de spalat, pet friendly, 450 Â neg., **450 €;** ☎0723.627.531 andrea@totali.ro

42. **Baneasa,** Aleea Teisani, Bucuresti, semidec., 70 mp, mobilat, utilat, inchiriere apartament cu doua camere la Padurea Baneasa, **350 €;** ☎0747.598.080 paulmarin4@yahoo.com

43. **Baneasa,** Biharia, rezidential, dec., 71 mp, mobilat, utilat, mobilat si utilat nou, constructie 2018, centrala termica, spatios, lift, et 4/5, dec., bucatarie inchisa, tereasa, dressing, aer conditionat, masina de spalat vase, termen lung. **650 €;** ☎0723.118.758/ 0723.118.778 adrianaolteanu@ymail.com

44. **Baneasa,** Gradina Zoo, Ambasada SUA dec., 70 mp, mobilat, utilat, Proprietar inchiriez 2 camere de 70 mp, etajul 1 din 3, in complexul Natura Residence Baneasa (Gradina Zoologica). Renovat in 2019, mobilat si utilat complet. baie, 2 grupuri sanitare, bucatarie americana, living, dormitor, spalatorie/ uscatorie, balcon. Parcare subterana, fitness, sauna, piscina, paza 24/24. Disponibil imediat. **550 €;** ☎0732.770.876 ladmila@yahoo.com

45. **Baneasa,** Sisesti dec., 60 mp, mobilat, utilat, apartament 2 camere, etaj P/5, s. utila 60 mp, s. construita 70 mp, an 2019, parter inalt, balcon, mobilat si utilat, totul nou, aer conditionat, centrala termica, liber, comision agentie 50%. **400 €;** ☎0763.839.539 george@regalhouse.ro

46. **Baneasa,** Str. Valentin Gheorghe Bibescu, semidec., 67 mp, mobilat, utilat, apartament 2 camere de inchiriat, bloc nou. Zona strada George Valentin Bibescu nr. 7, sect. 1, **460 €;** ☎0722.304.707 Andreimarinescu@yahoo.com

47. **Baneasa,** Straulesti, dec., 80 mp, mobilat partial, utilat, ap. 2 camere deosebit, baie, grup sanitar, bucatarie complet mobilata si utilata, dressing, ac, camara, sistem securitate, loc parcare, paza 24 h, sistem supraveghere, imobil 2016, curte proprie. **600 €;** ☎0751.053.622/ 0751.053.625 sigmaserviceimob@yahoo.com

48. **Baneasa.** Apartament cochet, prima inchiriere, dec., 62 mp, mobilat, utilat, **500 €;** ☎0769.250.545 contact@cristinamarin.ro

49. **Baneasa.** Apartament cochet, prima inchiriere, dec., 62 mp, mobilat, utilat, **470 €;** ☎0769.250.545 contact@cristinamarin.ro

50. **Banu** Udrea, Vitan Mall, mobilat, utilat, apartament 2 camere, mobilat, utilat, liber, **300 €;** ☎0763.941.823

51. **Barbu** Vacarescu - 102 The Adress 2 Cam dec., 52 mp, mobilat, utilat, **650 €;** ☎0737.381.511 office@sorinciobanu.ro

52. **Basarabia** National Arena, Nicolae Sebe dec., mobilat, utilat, cf. 1 sporit, toate imbunatatirile, 2 holuri, reabilitat, clasa energetica A, mobilat si utilat, liber, toate actele, apartament superb, **375 €;** ☎0728.879.794

53. **Basarabia,** Piata Muncii, M. Bravu, semidec., 56 mp, mobilat, utilat, 3 minute de metrou, Parcul National, 11/11+et. tehnic, cf. 1, 56 mp, bloc reabilitat termic, curat, mobilat, utilat complet, liber, vedere superba, luminos, f+p+t, usa metalica, aer conditionat, zona linistita, av. 1+1, contract Anaf, **280 €;** ☎0787.882.999

54. **Berceni** semidec., 35 mp, nemobilat, neutilat, Inchiriem ap.2 camere, conf.2, et.1, nemobilat, neutilat. **900 L;** ☎+40723091060 bunuri.fcer@gmail.com

55. **Berceni** - Bd. Obregia - Cultural semidec., 50 mp, mobilat, utilat, Bloc anvelopat, stradal, et 9/9, sdec, mobilat, utilat, balcon mare inchis, parchet, gresie, faianta, termopan. Liber. Termen lung. Urgent! **250 €;** ☎0722.828.609 imobiliare.az@gmail.com

56. **Berceni** - Luica semidec., 37 mp, mobilat, utilat, stradal, acces imediat la mijloace de transport, mobilat si utilat modern, aragaz, frigider, masina de spalat, AC. **1.200 L;** ☎0761.621.036

57. **Berceni,** dec., 35 mp, mobilat, utilat, inchiriere 2 camere cf. 2, et. 6/10, mobilat utilat, apropiere metrou, centre comerciale, avans 1+1 **250 €;** ☎0722.766.766 dragos_imob@yahoo.com

58. **Berceni,** semidec., 53 mp, mobilat, utilat, langa Piata Sudului, Scoala 190, Sun Plaza, **220 €;** ☎0753.613.458

59. **Berceni,** Brancoveanu, dec., 55 mp, mobilat, utilat, inchiriere apartament doua camere zona Berceni-Brancoveanu **360 €;** ☎0726.150.239

60. **Berceni,** Oltenitei, IRA, pet friendly dec., 56 mp, mobilat, utilat, bloc 1986, 7/8, 2 lifturi, cf. 1 dec., 56 mp, luminos, linistit, spatios, balcon inchis, curat, complet mobilat si utilat, geamuri termopan, aer conditionat, baia renovata, liber, termen lung **1.200 L;** ☎0767.480.826 diana13business@yahoo.com

61. **Berceni,** Piata Resita, semidec., 40 mp, mobilat, utilat, Proprietar inchiriez apartament zona piata Resita, etajul 2/4, utilat, mobilat, liber, loc de parcare, 1 luna chirie+ 1 luna garantie, **1.300 L;** ☎0726.354.443/ 0760.895.683 doridori2000@yahoo.com

62. **Berceni,** Piata Sudului, Cricovul Sarat, dec., 40 mp, mobilat, utilat, va oferim spre inchiriere apartament compus din 2 camere, dec., mobilat si utilat complet, situat la etaj 4/10. Apartamentul este disponibil imediat **1.200 L;** ☎0767.041.218 giovanisimona@yahoo.com

63. **Berceni,** Piata Sudului, metrou dec., 43 mp, mobilat, utilat, Nitu Vasile, dec., termopan, gresie, faianta, parchet, mobilat si utilat modern, acces imediat la mijloace de transport, apropiere Piata Sudului, Sun Plaza **250 €;** ☎0761.621.036

64. **Berceni,** Piata Sudului, str. Moldovita termen lung semidec., 53 mp, mobilat, utilat, Berceni, Piata Sudului, Str. Moldovita, etaj 1/4, mobilat, utilat complet, curat, zugravit recent, termen lung, **300 €;** ☎0729.705.644

65. **Berceni,** Sun Plazza dec., 60 mp, mobilat, utilat, Apartamentul se afla pe str sold Ionescu Florea nr 32. Cu vedere la Delta VacarestI Bloc nou -2019Mobilat si utilat. Cu parcare subterana. **500 €;** ☎0724.313.085 floreeastefan@yahoo.com

66. **Berceni-** metrou Leonida, 2 cam, 65 mp, liber, dec., 65 mp, nemobilat, neutilat, parcare. Berceni - metrou Leonida, inchiriere apartament 2 camere spatios, 66 mp, dec., nemobilat, centrala termica, loc de parcare inclus.Bloc nou 2021 cu acces la metrou si Penny market, parc copii. **250 €;** ☎0774.075.901

67. **Berceni.** Apartament cu 2 camere de inchiriat.Bloc nou- la 5 min de metrou Berceni dec., 50 mp, mobilat, utilat, **350 €;** ☎0737.500.384 zina.epure@zonadesud.ro

68. **Berceni.** Studio de inchiriat.Bloc nou- la 2 min de metrou Berceni dec., 50 mp, mobilat, utilat, **350 €;** ☎0737.500.384 zina.epure@zonadesud.ro

69. **Brancoveanu** dec., 55 mp, mobilat, utilat, **370 €;** ☎0747.607.626 despescu.claudia@gmail.com

70. **Brancoveanu** semidec., 40 mp, mobilat, utilat, Lamotesti, parter/4, semidec., mobilat tineresc, si utilat complet, renovat, gresie, faianta, parchet, termopan, liber apropiere STB, 4 statii de masina pana la metrou, supermarketuri, 1l+1l **250 €;** ☎0724.370.636 mfirut@yahoo.com

71. **Brancoveanu** semidec., 52 mp, mobilat, utilat, Spitalul Budimex, renovat 2021, et 5/8, gresie, parchet, termopan, 2 a/c, masina de spalat, liber. **300 €;** ☎0734.830.800

72. **Brancoveanu** Inchiriere apartament 2 camere-(Oraselul Copiilor) dec., 55 mp, mobilat, utilat, **370 €;** ☎0747.607.626 despescu.claudia@gmail.com

73. **Brancoveanu** Huedin semidec., 40 mp, mobilat, utilat, apartament 2 camere str Huedin, etaj 3/4, complet mobilat si utilat tv, ac, frigider, zona verde, scoala, gradinita, langa bulevardul Brancoveanu **250 €;** ☎0728.820.095/ 0725.074.444 sweethome_imob@yahoo.com

74. **Brancoveanu,** semidec., 45 mp, mobilat, utilat, Brancoveanu, Huedin, 2 camere, confort 2, etaj 3/4, renovat, toate imbunatatirile, mobilat si utilat complet, termopan, internet **250 €;** ☎0733.044.670 unoimobiliare@yahoo.com

75. **Brancoveanu,** dec., 40 mp, mobilat, utilat, Nitu Vasile, Banca Transilvania, apartament 2 camere confort 2, dec., suprafata 40 mp, etaj 1/10, bloc reabilitat termic, stradal, acces rapid la mijloace de transport apropiere metrou ☎0721.907.221/ 0764.716.412

76. **Brancoveanu,** Budimex, semidec., 58 mp, mobilat, utilat, 2 camere, confort 1, semidec., mobilat, etaj 1/2, gresie, faianta, parchet, termopan, centrala propie, frigider, aragaz, masina de spalat, aer conditionat, loc parcare, bloc nou 2017, **300 €;** ☎0761.532.117/ 0722.542.692 lacramioara_munteanu@yahoo.com

77. **Brancoveanu,** Grand Arena Carrefour, dec., 55 mp, mobilat, utilat, etajul 2/8 intr-un bloc construit in anul 1979, dec., confort 1, usa metalica, tamplarie geam termopan, aer conditionat, electrocasnice, mobilat complet, 300 euro/luna, **300 €;** ☎+40745502099 adipiciu@gmail.com

78. **Brancoveanu,** int cu Nitu Vasile semidec., 55 mp, mobilat, utilat, Zona linistita, vav de Budimex, plan 2 , parc, ap 2 cam semidec., 55 mp util, et 1, recent renovat, gresie, UM, parchet, termopan,parchet, inst san si electrice. Ofer si rog seriozitate. **290 €;** ☎0723.210.618 anka.niculescu1900@gmail.com

79. **Brancoveanu,** Oraselul Copiilor semidec., 50 mp, mobilat, utilat, Apartament cochet, gradina proprie, 10 minute metrou Brancoveanu, recent igienizat, anunt reactivat **410 €;** ☎0722.361.811 roxa.tataru@gmail.com

80. **Brazda** lui Novac semidec., 54 mp, mobilat, utilat, Inchiriez apartament renovat complet mobilat si utilat in vecinatate supermagazin Piata blocul are lift **400 €;** ☎0766.355.810

81. **Bucur** Obor semidec., 52 mp, mobilat, utilat, proprietar inchiriez apartament 2 camere, Masina de Paine nr. 41, confort 1, semidec., etaj 6 din 10, utilat, mobilat, termopan, gresie, faianta, parchet. Fara agentii (nu acord comision) **350 €;** ☎0753.552.061

82. **Bucur** Obor metrou, semidec., 52 mp, mobilat, utilat, Colentina, Masina de Paine, 2 camere cf. 1, semidecom, etaj 5/10, mobilat, utilat, liber, acces imediat metrou, merita vazut, plata lunar si o luna garantie, **270 €;** ☎0767.922.400/ 0722.256.664 cordialimobiliare@yahoo.com

83. **Bucur** Obor, Metrou, sos. Stefan cel Mare, semidec., 64 mp, mobilat, utilat, 2 camere, bloc reabilitat termic stradal et. 7/8 s= 64mp inclusiv balcon mobilat clasic utilat complet balcon inchis in termopan, aer conditionat, usa metalica, parchet masiv stejar zugravit 2021 **250 €;** ☎0724.062.297

84. **Bucurestii** Noi, metrou, dec., 65 mp, mobilat, utilat, Jiului metrou, etaj 2/p+3 in bloc rusesc de caramida-solid, cu termopan, parchet, apartament mobilat si cu bucataria utilata complet: aragaz, frigider, masina automata, ac, parculet, stradal. **330 €;** ☎0731.877.269 prometeuimobiliare@yahoo.com

85. **Bucurestii** Noi, parc Bazilescu, dec., 64 mp, mobilat, utilat, parc Bazilescu mobilat si utilat modern 65 metri patrati centrala proprie loc de parcare, liber, pretul nu se negociaza, plata chiriei se va face in euro **330 €;** ☎0767.041.218

86. **Budapesta,** Tineretului, Unirea dec., 55 mp, mobilat, utilat, Modern, renovat recent, 6/7, gresie, faianta, parchet, termopan.Vecinatati: Unirea, Tineretului, Centrul Vechi, Parcul Tineretului si Carol la 2 minute, Gura de metrou Unirea la 5 minute, cea de la Tineretului 1 minut.Parcare platita inclusa - in lateralul blocului.Internet, ac, apometre, aragaz, frigider, seif, inst el noi, masina de spalat, usa metalica, lift, easybox - Emag **470 €;** ☎0755.300.300 sorin.dimofte@gmail.com

87. **Calea** Calarasi dec., 60 mp, mobilat, utilat, 1/4, apartament de lux, mobilat si utilat complet, **500 €;** ☎0720.663.399 siadconcept@gmail.com

88. **Calea** Mosilor nr. 125, inchiriere 2 camere parter, semidec., 41 mp, nemobilat, utilat partial, Homnest Imobiliare va ofera spre inchiriere,in exclusivitate un apartament de 2 camere la Parter aflat pe Calea Mosilor nr. 125. La inchiriere se va percepe plata pe 1 luna (295 Eur) si 1 garantie, **295 €;** ☎0767.692.900 homnestimobiliare@gmail.com

89. **Calea** Mosilor, semidec., 55 mp, mobilat, utilat, Eminescu, bloc 1985, renovat recent, mobilat modern, utilat complet, aer conditionat, pozitie deosebita, adiacent Bd. Carol, Obor, Foisorul de Foc **400 €;** ☎021.319.78.04/ 0723.515.199 oli_daniel@yahoo.com

90. **Calea** Mosilor, semidec., 60 mp, mobilat, utilat, Obor, bloc 1985 reabilitat termic, renovat recent, mobilat moden, utilat complet, aer conditionat, adiacent Stefan cel Mare, Mihai Bravu, Eminescu, Bd. Dacia, Piata Romana **400 €;** ☎021.319.78.04/ 0723.515.199 oli_daniel@yahoo.com

91. **Calea** Mosilor, 5 minute de metrou Obor semidec., 55 mp, mobilat, utilat, Inchiriez apartament 2 camere,Calea Mosilor,la 5 minute (315m) de metrou Obor, semidec., suprafata aprox. 55 mp, etaj 7/8, proaspat renovat, complet mobilat si utilat modern (g+f+p+t+um). **400 €;** ☎0764.529.841

92. **Calea** Mosilor, Bucur Obor, Mihai Bravu, semidec., 54 mp, mobilat, utilat, agentie imobiliara, apartament 2 camere,semidec., 6/10, bloc reabilitat, renovat, foarte curat, boiler, mobilat + utilat complet, modern, aer conditionat, balcon mare, liber, prima inchiriere, **380 €;** ☎0723.627.531 andrea@totali.ro

93. **Calea** Mosilor, stradal, dec., mobilat, utilat, doua camere proprietar, vedere mixta, et. 1, **350 €;** ☎0722.280.270

94. **Calea** Mosilor, stradal, semidec., 55 mp, mobilat, utilat, particular, apartament 2 camere bucatarie open space, mobila la comanda, aere conditionate Dakin 2 tv LG si Sony, mobila de calitate canapele Mobexpert, grila completa la televiziune, **400 €;** ☎0748.100.276 catalin_lungu2003@yahoo.com

95. **Calea** Mosilor, Zece Mese, dec., 60 mp, mobilat, utilat, confort 1,deocmndat, bloc reabilitat termic, mobilat si utilat, stradal, vedere mixta, liber, merita vazut, **350 €;** ☎0732.135.471 ramax10@yahoo.com

96. **Calea** Victoriei, dec., 55 mp, mobilat, utilat, la intersectia cu str. General Berthelot, bloc din 1980, reabilitat termic, etaj 3/8, 2 camere dec.e, amenajat si mobilat modern, cheltuieli foarte mici, loc de parcare in curtea interioara; **480 €;** ☎0799.984.105

97. **Calea** Victoriei-Moxa. Inchiriere apartament 2 camere, semidec., 35 mp, mobilat, utilat, **380 €;** ☎0747.607.626 despescu.claudia@gmail.com

98. **Camil** Ressu, dec., 62 mp, mobilat, utilat, apartament 2 camere Cami Ressu metrou Dristor confort 1 dec. etaj 1/8 62 mp mobilat utilat complet. **350 €;** ☎0732.592.007 georgedann74@yahoo.com

99. **Carol** Izvorul Rece Inchiriere Apartament 2 cam semidec., 45 mp, nemobilat, neutilat, **300 €;** ☎0724.863.283 florian@florianvlaicu.ro

100. **Central** - Unirii semidec., 137 mp, mobilat, utilat, Prima inchiriere 2C, 57 mp, terasa/gradina 80 mp, loc parcare,situat in Boemia Apartments.Complet mobilat si utilat. Incalzire prin pardoseala, A/C, tamplarie Salamander, doua lifturi, irigare gazon **890 €;** ☎0722.237.715 nedelcu1@yahoo.com

101. **Central** Park, Parcul Circului, Barbu Vacarescu, semidec., 70 mp, mobilat, utilat, 7/9, mobilat si uitlat complet, 2 gr. sanitare, 1 terasa+1 balcon, aer conditionat. Complexul beneficiaza de paza permanenta, spatii verzi, loc de joaca pentru copii. Termen minim 12 luni. **600 €;** ☎031.108.12.74/ 0741.114.227 office@tophomeimob.ro

102. **Chibrit,** metrou 1Mai Etaj 3/10, Mega Image parter semidec., 40 mp, mobilat, utilat, Termen lung, chirie 1 luna avans plus garantie 2000lei. Proaspat zugravit, termopane noi. Masina de spalat si frigider. In baie este si boiler electric. Fix 100 de metri la gura de metrou. **1.300 L;** ☎0727.772.664

103. **Chisinau,** Mega Mall, 2021, semidec., 60 mp, mobilat partial, utilat partial, Bloc nou 2021,mobilat si utilat modern ,totul nou, instalatii electrice si sanitare noi, gresie,faianta, parchet, termopane, usa metalica, geam la baie Etajul 1/3. **400 €;** ☎0732.135.467 ramax2016@yahoo.com

104. **Chitilei,** str. Matei Corvin nr. 6, cap tramvai 45, inchiriez 2 camere mobilate; ☎0769.633.713

105. **Cismigiu** - Sala Palatului semidec., 50 mp, mobilat, utilat, Cismigiu - Sala Palatului inchiriez apartament cu doua camere renovat, mobilat si utilat. **370 €;** ☎0723.690.849 Bodirlau.irina@gmail.com

106. **Cismigiu,** dec., 60 mp, mobilat, utilat, ap. 2 camere, in vila, str. Virgiliu, et. 1 din 2, dec., balcon, centrala proprie, liniste. Nu ofer comision agentiilor. **430 €;** ☎0724.021.257

107. **Cismigiu,** semidec., 40 mp, mobilat partial, utilat, renovat, pretabil doar pentru firma, aer conditionat, spatii depozitare, etaj 1/3, aproape de Romana, Sala Palatului, Universitate, Cismigiu **300 €;** ☎0757.704.332 info@houseadvisers.ro

108. **Cismigiu,** dec., 55 mp, mobilat, utilat, strada Ioan Slavici, 8-10 minute metrou Izvor, etaj 6, centrala termica proprie, aer conditionat, masina de spalat, parchet, termopan, cablu si internet active, liber **250 €;** ☎0724.278.376

109. **Cismigiu-Sala** Palatului Inchiriere apartament 2 camere, semidec., 52 mp, mobilat, utilat, **400 €;** ☎0747.607.626 despescu.claudia@gmail.com

110. **Colentina** semidec., 55 mp, mobilat, utilat, proprietar inchiriez apartament renovat recent, mobilat si utilat, bloc linistit, vedere pe spate spre lac, rog seriozitate. **360 €;** ☎0720.789.066 valentina2108@yahoo.com

111. **Colentina** , D-na Ghica dec., 60 mp, mobilat, utilat, Inchiriez apartament 2 camere , Intersectie Colentina- D-na Ghica, 2/12, stradal, curat, mobilat si utilat complet, spatii de depozitare generoase. Acces rapid la mijloace de transport si parc Plumbuita vis-a-vis). **280 €;** ☎0724.276.368

112. **Colentina** Inchiriere apartament 2 camere lux dec., 60 mp, mobilat, utilat, Apartament 2 camere, dec., 3 minute de metrou, loc de parcare, centrala proprie, totul nou, mobilat utilat modern, etaj 1; Va asteptam cu drag la vizionare.Comision 50% **320 €;** ☎0747.644.811

113. **Colentina** intersectie Fundeni langa parc Motodrom, dec., 60 mp, mobilat, utilat, Langa parcul Motodrom, ap. cu 2camere la curte, utilitati separate, centrala proprie, imb., g, f, p, um, termopan, mobilat complet, utilat, accesibil imediat, fara animale de companie, contract legal **300 €;** ☎0722.614.867/ 021.688.08.67

114. **Colentina,** Lacul Tei, 42 mp, mobilat, utilat, facultate, 2 camere dec., etaj 1/8, liber, mobilat, utilat, mobila noua, foarte curat, plata lunar si o luna garantie, acces imediat mijloace de transport, merita vazut, 240 euro, **240 €;** ☎0722.912.924/ 0767.922.400 cordialimobiliare@yahoo.com

115. **Colentina,** Mc Donald's, Rau vav Scoala 39, dec., 50 mp, mobilat, utilat, aproape Parc Plumbuita, etaj 5/10, bloc reabilitat termic, pe mijloc, vedere mixta, imb., g, f, p, termopan, um, mobilat, utilat, liber, av 1+1, **250 €;** ☎0737.435.628/ 021.380.28.14

116. **Colentina,** Motodrom, dec., 55 mp, mobilat, utilat, proprietar, inchiriez apartament 2 camere in Colentina/ Parc Motodrom. Apartamentul este mobilat, utilat, se afla la etajul 5 din 10, vedere spre Stadionul Juventus. Merita vizionat, **330 €;** ☎0723.259.411 paula_costea@yahoo.com

117. **Constantin** Brancoveanu Inchiriere apartament dec., 62 mp, mobilat, utilat, Apartament 2 camere, dec., 3 minute de metrou, loc de parcare, centrala proprie, totul nou, mobilat utilat modern, etaj 1; Va asteptam cu drag la vizionare.Comision 50% **350 €;** ☎0747.644.811

118. **Costin** Georgian, metrou, Barsei, particular, semidec., 58 mp, mobilat, utilat, renovat, utilat total, liber, etaj 2 din 4, bloc reabilitat 2016, zona si scara linistita, costuri intretinere mici, pentru cuplu fara copii si pets sau single, 1+1 avans; **319 €;** ☎0725.041.852 getbursa@yahoo.com

119. **Cotroceni,** Palatul Cotroceni, p/2, semidec., 55 mp, mobilat partial, neutilat, Agentie imobiliara, nemobilat,centrala termica, bucatarie mobilata/utilata, in rest este nemobilata, intrare separat, din curte in apartament, curtea este comuna, **400 €;** ☎0724.321.698 elvira@totali.ro

120. **Cotroceni,** Politehnica Residence, dec., 55 mp, mobilat, utilat, apartament 2 camere de inchiriat, bloc nou, etajul 2 din 8, complet mobilat, toate conditiile, **550 €;** ☎0762.669.914 lorandlukacs@gmail.com

121. **Crangasi** - Parc dec., 52 mp, mobilat, utilat, Proprietar, inchiriez apartament 2 camere - vedere parc Crangasi, stradal, etaj 5/9, dec., 52 mp, mobilat si utilat (aragaz,frigider,hota,masina spalat,AC), acces facil metrou Crangasi (5 min) si alte mijloace de transport. **340 €;** ☎0727.093.208/ 0744.847.335 andreea.alexandra1102@gmail.com

122. **Crangasi** 2 camere, dec. cf 1, 7 min metrou dec., 55 mp, mobilat, utilat, Apartament 2 camere de inchiriat Crangasi, 7 min metrou, dec., cf I, complet mobilat si utilat, aer conditionat, acces imediat RATB, metrou, parc, piata. 1 chirie+1 garantie. **310 €;** ☎0737.155.456 eduardmetea@gmail.com

123. **Crangasi** Inchiriere apartament 2 camere lux dec., 60 mp, mobilat, utilat, Apartament 2 camere, dec., 3 minute de metrou, loc de parcare, centrala proprie, totul nou, mobilat utilat modern, etaj 1. Va asteptam cu drag la vizionare.Comision 50% **320 €;** ☎0747.644.811

124. **Crangasi** zona, inchiriez urgent ap. 2 camere, detalii la tel., pret discutabil, **220 €;** ☎0744.257.526

125. **Crangasi,** mobilat, apartament 2 camere, cf. 1, bloc reabilitat, Crangasi, Ceahlau 21, bl. 67, et. 4, ap. 79, sector 6, aer ionizat, negociabil, **350 €;** ☎0774.567.572/ 0733.127.030

126. **Crangasi,** semidec., 66 mp, mobilat, utilat, apartament Crangasi metrou, inchiriere 2 camere. Gratuit abonament tv si internet. B-dul Constructorilor 26, et 5/10. Disponibil imediat. Mobilat si utilat complet. Renovat recent. Prima inchiriere **650 €;** ☎0761.808.808 birou2015@gmail.com

127. **Crangasi,** Giulesti, Lujerului,Virtutii dec., 60 mp, mobilat, utilat, Apartament 2 camere, dec., 3 minute de metrou, Crangasi loc de parcare, centrala proprie, totul nou, mobilat utilat modern, etaj 1. Va asteptam cu drag la vizionare.Comision 50%, **350 €;** ☎0747.644.811

128. **Crangasi,** Mehedinti, dec., 55 mp, mobilat, utilat, 2 cam., anul 1983, mobilat modern si utilat, aragaz, masina de spalat, frigider, usa metalica, termopan, licee, gradinite, crese in apropriere, metrou, piata, parcuri, **299 €;** ☎0721.242.956

129. **Crangasi,** Turda, semidec., 70 mp, mobilat, utilat, bloc stradal, reabilitat termic, mobilat si utilat, gresie, faianta, parchet, balcon/parter, renovat recent, este ideal de locuit sau birou, liber, **280 €;** ☎0727.107.269

130. **Crangasi-** V. Mihailescu ap. 2/4 dec, centrala dec., 60 mp, mobilat, utilat, Zona statiei de metrou apartament dec., spatios, luminos etaj 2/4, mobilat si utilat, centrala proprie. Blocul este situat in planul 2 de la bulevard intr-o zona linistita. Agentie. **350 €;** ☎0734.545.248 george@21imobiliare.ro

131. **Dacia,** dec., 90 mp, mobilat, utilat, Romana/ Bd Dacia 2 camere confort 1 dec., etaj 4 mobilat utilat, centrala proprie, 90 mp, **300 €;** ☎0726.115.646 nitzu_nicolae@yahoo.com

132. **Dacia,** Eminescu, Drobeta dec., 52 mp, mobilat, utilat, Apartament 2 camere, zona centrala, mobilat utilat, bloc 1972, balcon, AC, multiple spatii de depozitare, scara linistita si civilizata,avans 1+1, magazine, restaurante in proximitate. **360 €;** ☎0728.820.095/ 0725.074.444 sweethome_imob@yahoo.com

133. **DECEBAL** 2 CAMERE 7 minute distanta de metrou Piata Muncii) dec., 64 mp, mobilat, utilat, **350 €;** ☎0758.178.109 landestate.14@gmail.com

134. **Decebal** adiacent, inchiriere 2 camere, proprietar dec., 60 mp, mobilat, utilat, Proprietar, inchiriez apartament 2 camere, dec., et 3/4, str. Negoiu, mobilat si utilat, apropiere mj de transport in comun, 5 min metrou Piata Muncii, f bine pozitionat, ch de intretinere reduse, locuri de parcare disponibile in zona.Negociabil,conditii - 1 chirie garantie + prima chirie in avans, **470 €;** ☎0740.394.117 bccami@yahoo.com

135. **Decebal,** adiacent, dec., 65 mp, mobilat, utilat, aer cond., parchet, termopan, usa metalica, tv, mas. spalat, frigider, (1+1) **390 €;** ☎0722.534.142

136. **Decebal,** Alba Iulia, dec., 64 mp, mobilat, utilat, Raiffeisen Bank, 7 minute metrou, 3/7, dec., 64 mp, mobilat modern utilat complet, gresie, faianta, parchet, termopan, usa metalica, aer conditionat, geam baie, pozitie superba, contract finanaciar Anaf, liber, **350 €;** ☎0724.336.834

137. **Decebal,** Muncii, Piata Alba Iulia, Unirii dec., 60 mp, mobilat, utilat, Apartament 2 camere, dec., 7 minute de metrou, loc de parcare, centrala proprie, totul nou, mobilat utilat modern, etaj 1. Va asteptam cu drag la vizionare.Comision 50% **350 €;** ☎0747.644.811

138. **Dimitrie** Leonida semidec., 50 mp, mobilat, utilat, Apartamentul este situat la etajul 1 din 5 intr-un bloc construit in anul 2014.Â In vecinatatea blocului avem restaurante, cofetarii, farmacie,Â xerox, opticaÂ medicala, casa de schimb valutar, Profi, Mega Image non-stop si altele.ÎntrareaÂ inÂ complexÂ esteÂ prevazutaÂ de bariera, exista supraveghere video, loc de parcare in curte, spatiu verde cu loc de joaca pentru copii si gratar.StaţiaÂ deÂ metrouÂ DimitrieÂ Le onidaÂ seÂ afla la 7-8 minute de mers pe jos.Se inchiriaza complet mobilat si utilat, din apartament urmand a se lua lucrurile personale.Nu exista niciun comision de agentie, cerem 1 chirie + 1 garantie. **350 €;** ☎0739.890.228 liviu_megelea@yahoo.com

139. **Dimitrie** Leonida Inchiriere apartament 2 cam lux dec., 60 mp, mobilat, utilat, Apartament 2 camere, dec., 3 minute de metrou, loc de parcare, centrala proprie, totul nou, mobilat utilat modern, etaj 1; Va asteptam cu drag la vizionare .Comision 50% **300 €;** ☎0747.644.811

140. **Dimitrie** Leonida metrou 60 mp, mobilat, utilat, Cartierul Solar, 60 de mp2, bucatarie americana, living deschis, mobilat modern, balcon stil terasa de preferat pentru familie 300 de euro 1+1 **300 €;** ☎0737.205.255

141. **Dimitrie** Leonida, 2 min. pana la statia de metrou dec., 50 mp, mobilat, utilat, Proprietar inchiriez ap. cu 2 cam., confort 1, et. 1 din 4+M, complet mobilat si utilat incepand cu 15.11.2021. Bloc finalizat in 2015, situat la 3 min de st. de metrou Dimitrie Leonida, **335 €;** ☎0765.535.868 cb2205@gmail.com

142. **Dimitrie** Leonida, La Strada, dec., 56 mp, mobilat, utilat, apartament 2 camere, 56 mp, dec., etaj 2/3, 2020, balcon inchis, centrala termica, mobilat, utilat, contorizare individuala, metrou Dimitrie Leonida, La Strada, loc de parcare, avans + garantie, **350 €;** ☎0747.069.035

143. **Doamna** Ghica. Chirie Apartament 2 Camere 56mp 1/10 Bloc Reabilitat semidec., 52 mp, mobilat, utilat, **300 €;** ☎0771.575.059 dragos@norisk.ro

144. **Dorobanti** - Beller dec., 60 mp, mobilat, utilat, Apartament 2 camere, dec., etaj 3/4, curat modest ca imbunatatiri, mobilat clasic, utilat, pret discutabil **330 €;** ☎0752.036.997/ 0765.400.929

145. **Dorobanti** Inchiriere apartament 2 camere lux dec., 67 mp, mobilat, utilat, Apartament 2 camere, dec., 3 minute de metrou, loc de parcare, centrala proprie, totul nou, mobilat utilat modern, etaj 1; Va asteptam cu drag la vizionare .Comision 50% **450 €;** ☎0747.644.811

146. **Dorobanti** Polona Victoriei semidec., 52 mp, mobilat, utilat, Proprietar inchiriez apartament 2 camere,complet mobilat si utilat, situat in Sect 1 al capitalei pe str Polona nr 115,zona Dorobanti Victoriei,etajul 5 intr-un imobil construit in 1982. **500 €;** ☎0744.757.301 simonaturlica80@gmail.com

147. **Dorobanti,** inchiriere 2 camere, dec., 68 mp, mobilat, utilat, 3/4, dec., mobilat si utilat complet, centrala termica, loc parcare in curte, **400 €;** ☎0720.663.399 siadconcept@gmail.com

148. **Dorobanti,** Perla, dec., 42 mp, mobilat, utilat, etaj 10/10 in bloc izolat termic cu vedere la Dinamo, complet utilat si mobilat modern, renovat recent, canapea piele extensibila in living, bucatarie complet utilata, masina de spalat, ac, liber, **395 €;** ☎0744.361.026 cmosoianu@yahoo.com

149. **Dorobanti,** Perla, Primaverii dec., mobilat, utilat, Apartament 2 camere, dec., 3 minute de metrou, loc de parcare, centrala proprie, totul nou, mobilat utilat modern, etaj 1. Va asteptam cu drag la vizionare.Comision 50% **400 €;** ☎0747.644.811

150. **Dorobanti,** str. Londra semidec., 50 mp, mobilat partial, utilat, 2 camere semidec.e, Dorobanti, str. Londra, et. 4, semimobilat, living nemobilat, dormitor si bucatarie mobilate si utilate, bloc reabilitat termic, luminos, linistit, liber imediat **380 €;** ☎0720.451.235

151. **Dr.Alexandru** Locusteanu, Bucuresti, dec., 55 mp, mobilat, inchiriez ap. 2 camere, centrala termica, Sector 5, Sebastian, **1.400 L;** ☎0735.344.912/ 0791.210.823

152. **Dristor** dec., 58 mp, mobilat, utilat, Apartament 2 camere, dec., cu bucatarie separata, intr-o zona excelenta: langa gura de metrou Dristor. Apartamentul se afla la etajul 4 si are o suprafata utila totala de 59 mp cu tot cu balcon **300 €;** ☎0727.090.488

153. **Dristor** dec., mobilat, utilat, Metrou, apartament mobilat si utilat complet modern, dec., foarte spatios, utilat complet, la 3 minute de metrou **250 €;** ☎0748.908.724/ 0762.656.686

154. **Dristor** Inchiriere apartament 2 camere lux dec., 60 mp, mobilat, utilat, Apartament 2 camere, dec., 3 minute de metrou, loc de parcare centrala proprie, totul nou, mobilat utilat modern, etaj 1; Va asteptam cu drag la vizionare.Comision 50% **400 €;** ☎0747.644.811

155. **Dristor** Inchiriere apartament 2 camere lux dec., 60 mp, mobilat, utilat, Apartament 2 camere, dec., 3 minute de metrou, loc de parcare, centrala proprie, totul nou , mobilat utilat modern, etaj 1; Va asteptam cu drag la vizionare .Comision 50% **400 €;** ☎0747.644.811

156. **Dristor** Inchiriere apartament 2 camere lux dec., 60 mp, mobilat, utilat, Apartament 2 camere, dec., 3 minute de metrou, loc de parcare, centrala proprie, totul nou, mobilat utilat modern, etaj 1; Va asteptam cu drag la vizionare.Comision 50% **350 €;** ☎0747.644.811

157. **Dristor** metrou, Farmacia Tei, semidec., 56 mp, mobilat, utilat, la 1 minut de mers pe jos pana la gura de metrou Dristor, etaj 2/8, semidec., mobilat si utilat complet, balcon spatios inchis in termopan, masina de spalat, lcd, bloc anvelopat, etc. **300 €;** ☎0740.490.236

158. **Dristor** vav Mc Donald's, superpret, dec., 60 mp, mobilat, neutilat, **300 €;** ☎0741.936.203 alinaraducu1@gmail.com

159. **Dristor** Vitan dec., 66 mp, mobilat, utilat, Mihai Bravu, 2 camere, 3/8, dec., 66 mp, 2 balcoane, renovat, mobilat, utilat complet frigider, aragaz, masina spalat, AC, TV, acces facil Bd. Unirii, Muncii, Nerva Traian, Timpuri Noi, Titan. **350 €;** ☎0763.656.867 albu_ovidiu_mihai@yahoo.com

160. **Dristor,** dec., 60 mp, mobilat, utilat, Mihai Bravu, bloc 1986, renovat recent, mobilat modern, utilat complet, pozitie deosebita, aer conditionat, adiacent Baba Novac, Calea Vitan, Piata Alba Iulia, 5 minute metrou Dristor **380 €;** ☎021.319.78.04/ 0723.515.199 oli_daniel@yahoo.com

161. **Dristor,** 2 minute statia de metrou, dec., 60 mp, mobilat, utilat, inchiriez apartament 2 camere, Str. Complexului 10, dec., liber, etaj 3/8, termopan, gaze, f, g, renovat recent, complet utilat si mobilat. Metrou Dristor la 2 min. pe jos. Liber dupa 1 Decembrie, **350 €;** ☎0730.334.840 mihaixpp@yahoo.com

162. **Dristor,** Baba Novac, dec., mobilat, utilat, urgent, inchiriez apartament mobilat si utilat modern, etajul 3/10, zona Dristor, Baba Novac, rugam seriozitate, se accepta numai persoane serioase, salariate sau studenti. Pentru alte informatii sunati. **280 €;** ☎0788.100.999 simionimobiliare.office@gmail.com

163. **Dristor,** metrou 2 minute, str. Complexului, semidec., 56 mp, mobilat, utilat, ocazie, 2 camere, 2/10, mobilat modern, utilat, termopan, gresie faianta, parchet, ac, zugravit, bloc reabilitat, apropiere mijloace transport, magazine etc., super pret 260 e, **260 €;** ☎0723.962.905 imobiliare05@gmail.com

164. **Dristor,** metrou, semidec., 56 mp, mobilat, utilat, inchiriez ap 2 cam, sdec, mobilat si utilat clasic, curat, zona f linistita. Blocul este reabilitat termic. Imobilul este situat la et 5/10, la 5 min de metrou Dristor, la 2 min de farmacia Tei si Mega . **300 €;** ☎0723.460.200/ 021.210.76.00 sweethome_imob@yahoo.com

165. **Dristor,** metrou, Reconstructiei, Baba Novac, semidec., 59 mp, mobilat, utilat, apartament 6/10, spatios, balcon mare, amenajat, foarte frumos, luminos, bloc izolat termic, standard modern, contract, **300 €;** ☎0722.274.245/ 0769.647.350

166. **Dristor,** Park Lake parcul Titan Nicolae Grigorescu dec., 52 mp, mobilat, utilat, apartament elegant 1/4 cu termopan, parchet faianta, dressing, mobila noua, bucataria complet utilata masina automata, frigider, aragaz, lcd, tv. Ideal cuplu tineri, bloc civilizat, utilitati caldura, apa calda **350 €;** ☎0731.877.269/ 0731.877.269

167. **Dristor,** Str. Istrei, dec., 52 mp, mobilat, utilat, apartament 2 camere, etaj 2/8. Recent renovat, apartamentul se inchiriaza complet utilat, **380 €;** ☎0723.589.707 tavi.popovici@gmail.com

168. **Drumul** Taberei dec., 50 mp, mobilat, utilat, B-dul Timisoara, et. 4, dec., mobilat si utilat complet, renovat, gresie, faianta, parchet, termopan, aer cond, usa metalica liber 01.11.2021, apropiere Lidl, metrou Gorjului, Kaufland 1l+1l **300 €;** ☎0724.370.636 mfirut@yahoo.com

169. **Drumul** Taberei dec., 40 mp, mobilat, utilat, Inchiriez apartament 2 camere dec.e ,4/10 renovat, Drumul Taberei, Raul Doamnei. Utilat cu masina automata de spalat, frigider, aragaz, aparat de aer conditionat, mobilat, consum termoficare si apa contorizate. Dorim contract ANAF, chirie 1300 lei si 1300 garantie. Mijl transport: metrou, 368,385, 22, 122,69, 93,90. Nu acceptam animale de companie **1.300 L;** ☎0744.359.193 zuzuzuzu40650@gmail.com

170. **Drumul** Taberei mobilat, utilat, Lovinescu, inchiriez 2 camere , confort 1, etaj 6, zugravit, mobila noua, utilat, particular. **300 €;** ☎0721.255.722

171. **Drumul** Taberei semidec., mobilat, utilat, Moghioros, 7/9, semidec., mobilat si utilat complet, renovat, parchet, termopan, usa metalica, balcon terasa, bloc reabilitat termic, liber, apropiere piata, Auchan, metrou, avans 1l+1l **270 €;** ☎0724.370.636 mfirut@yahoo.com

172. **Drumul** Taberei dec., 37 mp, mobilat, utilat, Particular, inchiriez sau vand mobilat (la 45000 euro) apartament stradal, dec., bd. Timisoara, colt cu Valea Oltului, bloc M41, et. 8/10, mijloace de transport in apropriere, plata 1+1. **250 €;** ☎0730.147.787 sorinpitziga@yahoo.com

173. **Drumul** Taberei dec., 50 mp, mobilat, utilat, Prel. Ghencea, zona de case, curte comuna, dec., mobilat si utilat complet, centrala proprie, liber, 1+1 garantie. **250 €;** ☎0765.348.367

174. **Drumul** Taberei dec., 50 mp, mobilat, utilat, proprietar , inchiriez , 2 cam. in strada Aleea Dealul Macinului 3, bloc A44, etaj 3/4. Prefer salariati pe termen lung. Aproape de Frigocom, unde este linie tramvai si statie autobuz. **260 €;** ☎0771.781.768 efremnegoescu@gmail.com

175. **Drumul** Taberei dec., 50 mp, mobilat, utilat, Strada Valea Calugareasca Lidl, et.6, confort 1 dec., mobilat moder, electrocasnice, bloc reabilitat, intretinere mica, 2 lifturii, contract Anaf, liber, acces usor, **290 €;** ☎0724.370.636 gfirut@yahoo.com

176. **Drumul** Taberei dec., 50 mp, mobilat, utilat, Valea Argesului, etajul 4/4, dec., bloc reabilitat, mobilat si utilat modern, aer conditionat, rulouri exterioare, liber, 1+1 garantie **250 €;** ☎0765.348.367

177. **Drumul** Taberei (1 min.Parc Moghioros) dec., mobilat, utilat, apartament 2 camere, cu vedere la parc, confort.1 dec./circular, etaj 9/10, suprafata 53 mp, cu balcon, prima inchiriere, pozitie foarte buna, vedere la strand, langa tramvai 41, McDolalds, **1.500 L;** ☎0722.301.910

178. **Drumul** Taberei - 1 minut metrou Raul Doamnei semidec., 52 mp, mobilat, utilat, Prima Inchirieire. Apartament de 2 camere renovat complet, instalatie sanitara schimbata, geam la baie.Gresie, faianta, parchet nou, usa metalica, termopan, aer conditionat bloc reabilitat. **300 €;** ☎0769.651.162

179. **Drumul** Taberei - Argesului semidec., 52 mp, mobilat, utilat, Drumul Taberei - Argesului, 2 camere mobilate si utilate, 8/10, 2 lifturi, parchet, termopan, gresie, faianta, liber, semidec.+ balcon,1+1 garantie. **1.200 L;** ☎0769.088.540

180. **Drumul** Taberei - Prelungirea Ghencea 55 mp, mobilat, utilat, bloc pozitionat stradal in apropierea mijloacelor de transport, vedere spate, amenajat integral cu termopan, parchet, gresie, fainta, centrala termica de apartament, geam la baie, mobilat modern, disponibil imediat **270 €;**

181. **Drumul** Taberei - Prelungirea Ghencea- Valea Furcii dec., 64 mp, mobilat, utilat, et 1/3, dec., spatios (64mp), mobilat, utilat, bucatarie open space, p, g, f, t, balcon mare. Loc de parcare subteran inclus in pret. Disponibil imediat. Termen lung. Urgent ! **300 €;** ☎0722.828.609 imobiliare.az@gmail.com

182. **Drumul** Taberei 34, et. 5/9, cf. 1, semidec., 54 mp semidec., 54 mp, mobilat, utilat, bl reabilitat aproape de metrou D. Taberei 34 (Tudor Vladimirescu) 5/9, cf. 1, semidec., 54 mp, balcon inchis in termopan, ap. este mobilat, utilat clasic, termopane peste tot, blocul este reabilitat termic, nu se accepta animale, agentie **250 €;** ☎0762.039.796 violetaimob@gmail.com

183. **Drumul** Taberei Chilia Veche 5min Auchan Tricodava dec., 50 mp, mobilat, utilat, et 1/4, 50mp, dec., renovat, curat, luminos, mobilat si utilat complet, liber, anticipat 1+1, vecinatati: parc Moghioros, Ghencea, Auchan, Drumetul, Plaza mall, metrou Raul Doamnei **280 €;** ☎0768.469.465 contanunturi@yahoo.com

184. **Drumul** Taberei Favorit circular, 49 mp, mobilat, utilat, bloc Tip Z, etaj 10/10, proaspat zugravit, mobilat si utilat complet, aer conditionat, pereti dublati, contract , disponibil imediat **1.600 L;** ☎+40740023488/ 0727.256.147 sun_catalina@yahoo.com

185. **Drumul** Taberei Inchiriere apartament 2 camere semidec., 50 mp, mobilat, utilat, Bld Sibiu, zona linistita, apartament mobilat si utilat complet, etajul 8/10, disponibil imediat **280 €;** ☎0758.098.917/ 0758.098.905 georgian.draghia@galaxyimob.ro

186. **Drumul** Taberei Inchiriere apartament 2 camere lux dec., 58 mp, mobilat, utilat, Apartament 2 camere, dec., 3 minute de metrou, loc de parcare, centrala proprie, totul nou, mobilat utilat modern, etaj 1; Va asteptam cu drag la vizionare.Comision 50% **300 €;** ☎0747.644.811

187. **Drumul** Taberei Moghioros Inchiriere apartament dec., 62 mp, mobilat, utilat, 2 camere. Apartament 2 camere, dec., 3 minute de metrou, loc de parcare, centrala proprie, totul nou, mobilat utilat modern, etaj 1; Va asteptam cu drag la vizionare.Comision 50% **330 €;** ☎0747.644.811

188. **Drumul** Taberei primul chirias totul nou si modern, 55 mp, mobilat, utilat, et. 1, complet mobilat si utilat modern, totul este nou, bloc reabilitat, pozitionat la 50 de metri de statia de Metrou Raul Doamnei, se inchiriaza cu Contract Anaf, pozitie deosebita, disponibil imediat, **330 €;** ☎0786.325.404

189. **Drumul** Taberei Raul Doamnei! semidec., 75 mp, mobilat, utilat, Ghidiceni Prelungirea Ghencea, et 2/5, confort 1 semidec., bloc nou, mobilat modern, electrocasnice, bucatarie deschisa, centrala termica proprie, 75 mp., lift, loc de parcare, liber, acces usor, stb. **400 €;** ☎0724.370.636/ 0724.262.436 mfirut@yahoo.com

190. **Drumul** Taberei Romancierilor dec., 40 mp, mobilat, utilat, Drumul Taverei vizavi parc la 1 minut metrou inchiriem un apartament 2 camere dec. etj 7/0,mobilat complet, masina spalat aragaz frigider termopan aer conditionat gresie faianta parchet **280 €;** ☎0722.542.692 aurelia_iba@yahoo.com

191. **Drumul** Taberei, circular, 50 mp, mobilat, utilat, particular, inchiriez ap. 2 cam. et. 3/10, bloc reabilitat, curat, liber. Contract ANAF. **1.250 L;** ☎0769.691.079 danielavmusat@yahoo.com

192. **Drumul** Taberei, 1 Mai, Compozitorilor, dec., 40 mp, mobilat, utilat, 2 camere cf 2, dec., etaj 5/10, gresie, faianta parchet, termopan, usa metalica, renovat 2021, primul chirias, mobilat utilat nou, liber, contract ANAF, avans 1+1, **1.400 L;** ☎0786.325.401

193. **Drumul** Taberei, 1 Mai, Ghencea, dec., 55 mp, mobilat, utilat, et. 3/8, dec., mobilat complet, utilat, gresie, faianta, parchet, termopan, usa metalica, liber, apropiere linia 41, Kaufland, Auchan, avans 1 luna + 1 luna garantie, **280 €;** ☎0724.370.636/ 0724.262.436 mfirut@yahoo.com

194. **Drumul** Taberei, 2 minute metrou Raul Doamnei, semidec., 51 mp, mobilat, utilat, prima inchiriere, apartament de 2 camere, 8/10, renovat complet, instalatie sanitara schimbata, gresie, faianta, parchet nou, usa metalica, termopan, aer conditionat, bloc reabilitat, **300 €;** ☎0769.651.162

195. **Drumul** Taberei, Academia Militara, Metrou, office, dec., 55 mp, mobilat partial, utilat, 2 camere dec.e, parter/3, ideal cabinet medical, office, contabilitate, langa statia metrou Orizont, Ho Si Min, Academia Militara, **1.750 L;** ☎0722.217.638 viofull@yahoo.com

196. **Drumul** Taberei, Aleea Compozitorilor, dec., 48 mp, mobilat, utilat, 2 camere, conf. 1, etaj 7/9, cu imbunatatiri, mobilat si utilat complet, aproape de metrou, **280 €;** ☎0752.036.997/ 0765.400.929

197. **Drumul** Taberei, Aleea Dealul Macinului, ocazie semidec., 40 mp, mobilat, utilat, Drumul Taberei, b-dul Timisoara, Aleea Dealul Macinului, 40 mp, et. 9/10, semidec., mob/ utilat, bloc reabilitat, ocazie, maxim 3 persoane fara animale **999 L;** ☎0775.237.139

198. **Drumul** Taberei, apartament 2 camere Favorit, dec., 55 mp, mobilat, utilat, inchiriez ap. 2 camere in Drumul Taberei, Favorit, Mall Afi, etaj 3/4, gresie, faianta, parchet, termopan, frigider, aragaz, masina spalat, tv, cablu, internet, balcon. Particular, nu accept chirias cu animale. Contract la CF. Chirie + garantie in avans 1+1. **300 €;** ☎0722.381.692

199. **Drumul** Taberei, Brasov, Plaza, dec., 50 mp, mobilat, utilat, et. 3/4, mobilat si utilat complet, renovat, gresie, faianta, parchet, termopan, bloc reabilitat, liber, apropiere linia 41, piata, metrou, avans 1 luna + 1 luna garantie, **300 €;** ☎0724.370.636 mfirut@yahoo.com

200. **Drumul** Taberei, Bucla, semidec., 55 mp, mobilat partial, neutilat, parter/10, semidec., nemobilat,proaspat zugravit, bucatarie mobilata, aer conditionat, geam baie, curat, liber, 1+1 garantie, **250 €;** ☎0765.348.367/ 0723.173.783

201. **Drumul** Taberei, Bulevardul 1 Mai, circular, 50 mp, mobilat, utilat, acum la inchiriere apartament de 2 camere, circular, 50 mp, etajul 9/10, gresie, faianta, parchet, termopane, usa metalica, mobilat si utilat, se accepta animal de companie, aer cond., comisionul agentiei 150 euro. **150 €;** ☎0731.144.153

202. **Drumul** Taberei, Cartierul Latin dec., 65 mp, mobilat, utilat, Agentie inchiriaza apartament cu 2 cam, bloc nou, mobilat/utilat modern, centrala proprie, loc parcare, gresie, faianta,parchet, termopan,usi noi,balcon,ac,tv. Vec: Prelungirea Ghencea, Valea Oltului, Domnesti. **290 €;** ☎0752.122.818 stamviv08@yahoo.com

203. **Drumul** Taberei, Chilia Veche, Lovinescu, semidec., 55 mp, mobilat, utilat, 5/10, modificat, renovat lux, mobilat modern, utilat complet, gresie, faianta, parchet, 2 gr. sanitare, termopan, bloc izolat termic, liber, apropiere Auchan, tramvai 41, avans 1 luna+1 luna garantie, **300 €;** ☎0724.370.636 mfirut@yahoo.com

Imobiliare închirieri 2 CAMERE

204. **Drumul** Taberei, Favorit, dec., 50 mp, mobilat, utilat, 2/4, dec., mobilat si utilat modern, gresie, faianta, parchet, termopan, usa metalica, balcon, **250 €;** ☎0769.088.540 cioran_ginac@yahoo.com

205. **Drumul** Taberei, Favorit, Medlife dec., 55 mp, mobilat, utilat, et. 3/4, confort 1 dec., mobilat modern, renovat integral, spatios, 55 mp, fara animale de companie, acces usor, liber, la 2 statii de Afi Cotroceni, **300 €;** ☎0724.370.636 gfirut@yahoo.com

206. **Drumul** Taberei, Favorit, Mega-Image, elegant semidec., 55 mp, mobilat, utilat, metrou Favorit, elegant si civlizat, langa MAPN, 4/10, termopan, parchet, mobilier modern, geam baie, mobilat complet, aragaz, frigider, masina automata, AC, aproape de AFI-metrou Favorit in fata blocului, **330 €;** ☎0731.877.269 prometeuimobiliare@yahoo.com

207. **Drumul** Taberei, Favorit, Sibiu, loc parcare ADP dec., 52 mp, mobilat, utilat, Drumul Taberei, Favorit, Sibiu, 5 min. AFI Cotroceni, et. 8/10, renovat, mobilat modern, utilat complet, loc parcare ADP, liber, 1+1, vecinatati: Moghioros, Drumetul, Ghencea, Plaza Mall **350 €;** ☎0768.469.465 contanunturi@yahoo.com

208. **Drumul** Taberei, Frigocom, 9/10 semidec., 44 mp, mobilat, utilat, Drumul Taberei, Frigocom, 9/10, semidec., amenajat, g, f, p, t, um, ac, mobilat si utilat, liber, 1 + 1 **225 €;** ☎0768.469.465

209. **Drumul** Taberei, langa metrou Constantin Brancusi semidec., 55 mp, mobilat, utilat, apartament de 2 camere, 8/10, renovat complet, instalatie sanitara schimbata, gresie, faianta, parchet nou, usa metalica, termopan, aer conditionat, **300 €;** ☎0722.750.433

210. **Drumul** Taberei, langa metrou Favorit, particular, dec., 60 mp, mobilat, utilat, Bulevardul 1 Mai, mobilat, dormitor pat matrimonial, parchet, termopan, sifonier foarte spatios, aer conditionat, frigider, aragaz, masina de spalat, **270 €;** ☎0728.997.018 elenavladoianu@yahoo.com

211. **Drumul** Taberei, Materna, 53 mp, mobilat, utilat, apartament de inchiriat, confort 1, etaj 1 din 10, cu balcon, renovat complet, cu imbunatatiri, liber, mobilat si utilat, zona foarte buna, aproape de metrou, piata, STB, pret negociabil, **350 €;** ☎0722.301.910

212. **Drumul** Taberei, metrou Favorit, proprietar, dec., 60 mp, mobilat, utilat, la 10 minute de metrou, confort 1 dec., frigider, aragaz, masina de spalat, aer conditionat, usa metalica, liber. **270 €;** ☎0728.997.018 elenavladoianu@yahoo.com

213. **Drumul** Taberei, metrou parc Drumul Taberei, semidec., 55 mp, mobilat, utilat, proprietar, inchiriez ap. mobilat si utiliat, et 1/9, proaspat zugravit, mobila bucatarie noua, bloc reabilitat termic, liber, 1 + 1 garantie. **250 €;** ☎0762.609.292

214. **Drumul** Taberei, metrou Tudor Vladimirescu, dec., 52 mp, mobilat, utilat, apartament 2 camere, etaj 1/P+9, 48 mp+ 4 mp 1 balcon inchis in termopan, baie, spatiu depozitare, recent renovat, finisaje de exceptie, modern amenajat, AC, usa metalica, incalzire prin termoficare. **420 €;** ☎0722.147.959 dragneaeurobest76@gmail.com

215. **Drumul** Taberei, parc Moghioros, str. Targul Neamt dec., 54 mp, mobilat, utilat, apartament cu 2 camere, circular, dec., etaj 1/10, cu suprafata de 54 mp cu balcon, mobilat si utilat complet: masina de spalat rufe, frigider, aragaz. Agentie, liber pentru vizionari, **280 €;** ☎0762.093.000

216. **Drumul** Taberei, Piata, Telekom,et p/10,dec,mobilat dec., 52 mp, mobilat, utilat, Dr Tab, Piata Moghioros, Telekom, 2 cam, et parter/10, cf1, dec., 52 mp, fara balcon,bloc 1985, Reabilitat Termic, izolat, complet mobilat si utilat, canapea extensibila, aragaz, frigider, mas spalat. Agentie **280 €;** ☎0762.039.796

217. **Drumul** Taberei, Plaza Romania, complexul Granvia Park 64 mp, mobilat, utilat, **475 €;** ☎0733.989.282 cristina.soare@kw.ro

218. **Drumul** Taberei, Plaza Romania, complexul Granvia Park dec., 64 mp, mobilat, utilat, **475 €;** ☎0733.989.282 cristina.soare@kw.ro

219. **Drumul** Taberei, Prelungirea Ghencea, Valea Furcii dec., 64 mp, mobilat, utilat partial, et. 1/3, dec., spatios (64 mp), mobilat, utilat, bucatarie open space, parchet, gresie, faianta, termopan, balcon mare. Loc de parcare subteran inclus in pret. Disponibil imediat. Termen lung. Urgent, **350 €;** ☎0745.099.031 filomelaelena@yahoo.co.uk

220. **Drumul** Taberei, proprietar, langa parc, metrou dec., 50 mp, mobilat, utilat, Ofer spre inchiriere ap.2 cam. dec. bloc reabilt. termic, pozitie deosebita, langa intrare parc, metrou, RATB, Mega,, parter inalt, balcon mare cca. 7m, grilaje, video, mobilat, utilat, igienizat. **280 €;** ☎0726.152.071

221. **Drumul** Taberei, Raul Doamnei, semidec., 52 mp, mobilat, utilat, etajul 4/10, semidec., mobilat si utilat complet, aer conditionat, curat, liber de la 01.12.2021, 1+1 garantie. **270 €;** ☎0765.348.367

222. **Drumul** Taberei, Romancierilor, 2/10, dec,220 Euro dec., 42 mp, mobilat, utilat, Drumul Taberei , Romancierilor, 2/10, dec, 42 mp, g, f, p, t, um, ac, mobilat si utilat complet, liber, 1 + 1, **220 €;** ☎0737.475.588

223. **Drumul** Taberei, statia de autobuz Ghidiceni apartament 2 camere dec., intre Raul Doamnei si Prelungirea Ghencea, 1200 de lei, parter (din 10), la 4 minute de mers pe jos pana la metrou, langa statia de autobuz (Ghidiceni), **1.200 L;** ☎0754.338.833

224. **Drumul** Taberei, Tudor Vladimirescu dec., 54 mp, mobilat, utilat, proprietar, inchiriez ap. 2 cam. Drumul Taberei, T. Vladimirescu, bd. Ghencea, la 300 m de capatul Tramvaiului 41. Proaspat renovat, pat si saltea noi, tv, hota, microunde, mas spalat 2020. Comision 50 euro **350 €;** ☎0748.888.951 monix_i@yahoo.com

225. **Drumul** Taberei, Valea Argesului,et 2/4,cf1,dec,mob dec., 50 mp, mobilat, utilat, Dr Tab,Valea Argesului, 2/4,cf1,dec.,50mp,bloc de 4 nivele fara balcon,Reabilitat Termic,amenajat, g,f,p,t,um,ac,complet mobilat si utilat,aragaz,frigider,mas de spalat rufe.1+1+comision agentie ! **260 €;** ☎0762.039.796 violetaimob@gmail.com

226. **Drumul** Taberei, Valea Calugareasca dec., 49 mp, mobilat, utilat, apartament confort 1 dec., etaj 4/4, curat, amenajat, mobilat, utilat, fara balcon, liber, se accepta persoane cu animale de companie, avans 1 luna, 1 luna garantie, se inchiriaza pe termen lung **280 €;** ☎0733.089.030

227. **Drumul** Taberei, Valea Furcii, bloc nou+parcare dec., 65 mp, mobilat, utilat, bloc nou 2009, finisaje lux, absolut totul nou, conf 1/dec, langa ansamblu Primavara, Prel. Ghencea, loc de parcare subteran cu telecomanda. Foarte curat, zona linistita,Acces imediat Lidl, STB **285 €;** ☎0762.079.095/ 0725.691.900

228. **Drumul** Taberei, Valea Ialomitei dec., 55 mp, mobilat, utilat, ap. 2 camere dec., mobilat complet si utilat, et. 3/4, 55mp, imbunatatiri, parchet, gresie, faianta, termopan, aer conditionat, constructie 1977, izolat pe interior, loc parcare. **300 €;** ☎0724.590.266/ 0747.080.813 steluta.sterpu@eurocityestate.ro

229. **Drumul** Taberei, Valea Ialomitei et. 1/4, cf. 1, dec., 50 mp, mobilat, utilat, mobilat, et. 1/4, cf. 1, dec, 50 mp, fara balcon, amenajat, g, f, p, t, um, centrala termica, ac, tv, complet mobilat si utilat, aragaz, masina de spalat rufe, frigider, eliberabil 1 decembrie, chiria 1+1+comision agentie ! Ocazie ! **260 €;** ☎0762.039.796 violetaimob@gmail.com

230. **Drumul** Taberei, Valea Ialomitei, circular, 52 mp, mobilat, utilat, Drumul Taberei, Valea Ialomitei, stradal, 1 min metrou, piata, cf. 1, circular, etaj 2/10, mobilat si utilat complet modern, toate imbunatatirile, liber, avans 1+1, Agentie **300 €;** ☎0799.557.197 badea_alice00@yahoo.com

231. **Drumul** Taberei, zona Favorit, langa Metrou, semidec., 54 mp, mobilat partial, utilat, direct de la proprietar, apartament situat langa Scoala 197 si langa Metrou. Strada Obcina Mare, Bl. OS2, Parter. Semimobilat (aragaz, microunde, frigider, masina spalat, canapea, fotolii, dulap), **300 €;** ☎0751.516.152 vghiurea@gmail.com

232. **Drumul** Taberei,1 minut metrou Raul Doamnei, semidec., 51 mp, mobilat, utilat, prima inchiriere, apartament de 2 camere 1970, 5/10, renovat complet, instalatie sanitara schimbata, geam la baie. Gresie, faianta, parchet nou, usa metalica, termopan, aer conditionat bloc reabilitat. Liber, **300 €;** ☎0769.651.162

233. **Eminescu,** Dacia, dec., 120 mp, mobilat, utilat, apartament f. spatios, vedere superba in zona centrala, bloc nou utilat/ mobilat modern parcare subteran. Folosibil ca 2 cam. sau 3 cam. datorita designului flexibil, etaj 6/8, negociabil, termen lung, **930 €;** ☎0732.440.752

234. **Eroii** Revolutiei, semidec., 50 mp, mobilat, utilat, proprietar inchiriez ap. 2 camere langa metrou Eroii Revolutiei, zona Tineretului. Mobilat si utilat complet. termopan, AC, usa metalica, etaj 4/4, masina spalat, aragaz, frigider. Fara comision, **300 €;** ☎0731.499.426 mikken_rom@yahoo.com

235. **Eroii** Revolutiei, metrou, dec., 60 mp, mobilat, utilat, va prezentam un apartament dec., mobilat si utilat, aflat la etajul 2/8, in zona Metrou Eroii Revolutiei, Brancoveanu Padesu . Contract ANAF. Pret negociabil. **300 €;** ☎0756.922.720

236. **Eroii** Revolutiei- Viilor 50 mp, mobilat, utilat, dec., mobilat, utilat, renovat, etaj 3/7. direct proprietar. **335 €;** ☎0722.223.207

237. **Favorit,** mobilat, utilat, particular inchiriez 2 camere, confort 1, etaj 7/9, mobilat, utilat, metrou 2 minute, contorizat. ☎0727.148.945

238. **Ferdinand,** Mihai Bravu dec., 43 mp, mobilat partial, utilat partial, Asoc. Proprietari, inchiriem ap.2 cam dec, 2 intrari, 2 holuri, inters. Dimitrov, stradal, et. 10/10, rec. renovat, nemobilat, 43mp, usi met, gres, faianta, parchet, termopan, apometre, repart, catv, internet, videof, liber, metrou 2min. **210 €;** ☎0762.697.972 blocd17@gmail.com

239. **Floreasca,** dec., 50 mp, mobilat, utilat, apartament 2 camere de inchiriat, suprafata 50 mp, etaj 3, complet mobilat si utilat, dec., (RUN 17070), **500 €;** ☎0733.219.419

240. **Floreasca,** Barbu Vacarescu, 2 camere, bloc stradal semidec., 55 mp, mobilat, utilat, apartament 2 camere, mobilat si utilat complet in zona Floreasca, semidec., bloc cu pozitie stradala pe bulevardul Barbu Vacarescu, et. 6/8, bloc reabilitat termic, ap. renovat recent. **400 €;** ☎0724.798.495 ionut.lotca@topis.ro

241. **Floreasca,** Barbu Vacarescu, Dorobanti dec., 60 mp, mobilat, utilat, Apartament 2 camere, dec., loc de parcare, centrala proprie, totul nou, mobilat utilat modern, etaj 1. Va asteptam cu drag la vizionare.Comision 50% **400 €;** ☎0747.644.811

242. **Floreasca,** Barbu Vacarescu, Dorobanti dec., 60 mp, mobilat, utilat, Apartament 2 camere, dec.,loc de parcare, centrala proprie, totul nou, mobilat utilat modern, etaj 1. Va asteptam cu drag la vizionare.Comision 50% **370 €;** ☎0747.644.811

243. **Floreasca,** bloc 2021, parcare, terasa, nou, semidec., 55 mp, mobilat, utilat, Nord, Floreasca, Barbu Vacarescu, bloc nou, prima inchiriere, parcare 1 loc, subteran, mobilat si utilat lux, finisaje premium, et.1/P+3, balcon cu sticla, incalzire centrala termica, geamuri pana jos, **599 €;** ☎0724.798.495 ionut.lotca@topis.ro

244. **Floreasca,** Ceaikovski, dec., 60 mp, mobilat, utilat, bloc vila 2 etaje, parter, apartament dec. spatios (3 camere) 60 mp, balcon inchis termopan, centrala proprie, mobilat utilat, locuit eventual firma, foarte curat, zona parc, merita vizionat, **400 €;** ☎0744.754.594

245. **Fundeni** Soseaua, statia Spicului mobilat, utilat, mobilat, utilat, TV, cablu, internet, aragaz, frigider, masina spalat, zugravit, liniste, terasa, zona buna, parcare,direct proprietar. **1.500 L;** ☎0787.451.072

246. **Gara** de Nord Inchiriere apartament 2 camere lux dec., 66 mp, mobilat, utilat, Apartament 2 camere, dec., 3 minute de metrou, loc de parcare, centrala proprie, totul nou, mobilat utilat modern, etaj 1; Va asteptam cu drag la vizionare.Comision 50% **330 €;** ☎0747.644.811

247. **Gara** de Nord, mobilat, utilat, ap. 2 camere, centrala proprie, urgent, pret de garsoniera, 300+300 discutabil, **300 €;** ☎0723.297.115

248. **Gara** de Nord, semidec., mobilat, utilat, apartament in bloc reabilitat termic, doua camere semidec., balcon 7 m, renovat total anul acesta, mobilier nou, tineresc, complet utilat, aer conditionat smart, 2 TV Samsung smart, masina de spalat automata, aragaz, frigider, cuptor cu microunde, vesela. Este situat pe bulevardul Gheorghe Duca nr 3-11, deasupra la Mega Image, etaj 2.Intre timp au fost inlocuite caloriferele si suplimentate cu 3 pe balcon. Direct proprietar, inchiriere doar pe termen lung. Exclus agentii, pret 370 Euro, o luna in avans + utilitati. **370 €;** ☎0744.769.265 iorgulescu.florin@gmail.com

249. **Gara** de Nord, dec., 50 mp, mobilat, utilat, Apartament in vila, mobilat, utilat, incalzire centrala, zona foarte civilizata, utilat, demisol, la 5 minute mers pe jos, de gara. Pret nediscutabi. Fara animale de companie, **200 €;** ☎0722.200.209 catalintanase50@yahoo.com

250. **Gara** de Nord, semidec., mobilat, utilat, Gara de Nord stradal, reabilitat, ap. 2 cam.53mp. mobilat si utilat, aragaz, frigider, masina de spalat, 3 min. metrou, Kaufland 1 min. **290 €;** ☎0721.242.956

251. **Giulesti** Inchiriere apartament 2 camere lux dec., 58 mp, mobilat, utilat, Apartament 2 camere, dec., 3 minute de metrou, loc de parcare, centrala proprie, totul nou, mobilat utilat modern, etaj 1; Va asteptam cu drag la vizionare .Comision 50% **300 €;** ☎0747.644.811

252. **Giulesti,** Crangasi, semidec., 55 mp, mobilat partial, utilat partial, apartament 2 camere, etajul 2, recent renovat si situat in zona Crangasi, Giulesti, langa Mega Image. **280 €;** ☎0754.203.322 gabi_dum@yahoo.com

253. **Giurgiului,** Cimitirul Progresului dec., 55 mp, mobilat, utilat, parter vila, intrare separata, statie STB 19, bucatarie spatioasa, hol, zona linistita, izolata termic interior/ exterior, usi si geamuri de termopan, incalzire pardoseala + calorifere, internet, cablu **1.000 L;** ☎0732.098.057

254. **Gorjului,** Iuliu Maniu, Militari dec., 60 mp, mobilat, utilat, Apartament 2 camere, dec., 3 minute de metrou, loc de parcare, centrala proprie, totul nou, mobilat utilat modern, etaj 1. Va asteptam cu drag la vizionare.Comision 50% **320 €;** ☎0747.644.811

255. **Grigore** Alexandrescu, apartament 2 camere, semidec., 42 mp, mobilat, utilat, Homnest Imobiliare va propune spre inchiriere, in exclusivitate, un apartament semidec. cu 2 camere pe strada Strada Grigore Alexandrescu. A doua inchiriere. Aduci doar hainutele si periuta de dinti, **550 €;** ☎0767.692.900 homnestimobiliare@gmail.com

256. **Grivita** Medlife, semidec., mobilat, utilat, mobilat si utilat complet clasic, etaj 6/7, bloc reabilitat termic, la 5 minute de metrou 1 Mai, liber, spatios, balcon pe toata suprafata. **220 €;** ☎0748.908.724/ 0762.656.686

257. **Grivita,** RAR, Metrou 1 Mai, semidec., 58 mp, mobilat, utilat, apartament mobilat si utilat complet modern, amenajat, spatios, liber, merita vazut, la 5 minute de metrou, **300 €;** ☎0762.656.686/ 0748.908.724

258. **Grivita,** Str.Alexandru Deparateanu,5 minute metrou semidec., 57 mp, mobilat, utilat, Inchiriez apartament 2 camere zona Grivita,Gara de Nord, Basarab, Str. Alexandru Deparateanu, 5 minute metrou Gara de Nord, 7 minute metrou Basarab, bloc reabilitat termic; renovat 2020, semidec. **350 €;** ☎0764.529.841

259. **Grozavesti,** Politehnica, Militari, Cotroceni dec., 60 mp, mobilat, utilat, Apartament 2 camere, dec., 3 minute de metrou, loc de parcare, centrala proprie, totul nou, mobilat utilat modern, etaj 1. Va asteptam cu drag la vizionare.Comision 50% **380 €;** ☎0747.644.811

260. **Herastrau,** Aron Cotrus 53, vizavi LeClub, 128 mp, mobilat, utilat, living, dormitor, birou cu o canapea extensibila, etaj 3/5, lux, ac, parchet masiv, ceramica lux, 2 bai, balcon, garaj mare (un loc) cu rampa cu sistem degivrare, receptie, paza umana 24/7 si supraveghere video, selectare gunoi... **1.450 €;** ☎0722.389.212/ 0726.525.645 aretevoescu@rtpr.ro

261. Herastrau, Barajul Argesului 41A, 2 camere mobilate, 80 mp utili, parter inalt, bloc din 5 etaje dormitor, living, bucatarie, 2 bai, terasa 12 mp, garaj subteran. Pret /luna. 700 €; ☎0744.338.935

262. **Herastrau,** Sos. Nordului, Cartier Francez! Inchiriere ap. nemobilat cu 2 camere dec., 73 mp, nemobilat, utilat, **570 €;** ☎0759.018.615 traian.coroi@imobiliare-acasa.ro

263. **Iancului** 59 mp, mobilat, utilat, Iancului un minut metrou, etaj 2, mobilat, utilat, 310 euro **310 €;** ☎0758.230.770 androsconfortcasa@gmail.ro

264. **Iancului** -Metrou semidec., 54 mp, mobilat, utilat, Inchiriere 2 camere conf I sd, etaj 9/10,cu imbunatatiri g, f, p, t,um, ac, bloc reabilit termic cu balcon inchis cu termopan mobilat si utilat. foarte aproape de Metrou Iancului. **1.500 L;** ☎0749.199.196 lenus@confortcasaimobiliare.ro

265. **Iancului** inchiriere apartament 2 camere lux dec., 62 mp, mobilat, utilat, Apartament 2 camere, dec., 3 minute de metrou, loc de parcare, centrala proprie, totul nou, mobilat utilat modern, etaj 1. Va asteptam cu drag la vizionare.Comision 50% **330 €;** ☎0747.644.811

266. **Iancului** Metrou dec., 53 mp, mobilat, utilat, Confort I, dec., an constructie 1984, 53 mp, renovat recent, mobilat modern, utilat complet, masina de spalat, frigider Artic, cuptor + aragaz si hota Gorenje, smart Tv, 2 x Ac. **370 €;** ☎0758.230.771 filip@confortcasaimobiliare.ro

267. **Iancului** piata, exact metrou dec., 66 mp, mobilat, utilat, Iancului, metrou exact la statie, apartament frumos, amenajat, mobilat, utilat, 9/10, dec., vedere splendida, balcon mare, modern, cochet, seriozitate, contract, **300 €;** ☎0722.274.245/ 0769.647.350

268. **Iancului,** Aleea Cislau, dec., 58 mp, mobilat partial, utilat, Inchiriez apartament 2 camere ,confort 1 decomadat, bloc 1986, recent renovat, usi noi schimbate la interior, parchet nou, aer conditionat, balcon inchis, 5/10, Lidl (2min) liber disponibil imediat. **300 €;** ☎0763.651.612/ 0727.291.221 georgiana_imob@yahoo.com

269. **Iancului,** Avrig, Ferdinand, Iulia Hasdeu, semidec., 55 mp, mobilat, utilat, Obor,metrou,4/10,cf.1,sdec,55mp,bloc reabilitat termic,renovat recent,mobilat modern,utilat complet,gresie,faianta,parchet,termopan,usa metalica,instalatii noi,balcon spatios,liber,zonalinistita,avans 1+1. **350 €;** ☎0770.956.572

270. **Iancului,** Vatra Luminoasa, semidec., 50 mp, mobilat, utilat, 7 min. metrou, cf. 1 in bloc reabilitat termic, etaj 3/9, mobilat si utilat complet, acces rapid mijloace de transport, liber, avans 1+1, pret neg., comision agentie 50%. Vecinatati: Mihai Bravu, Muncii, Ferdinand, Obor **350 €;** ☎0758.074.444/ 021.210.76.00 valigeorgescu88@gmail.com

271. **Iancului,** Vatra Luminoasa, semidec., 52 mp, mobilat, utilat, apartament 2 camere, etaj 4, 52 mp, usa metalica, gresie, faianta, parchet, termopan, mobilat, utilat, bloc izolat termic, 5 minute de metrou, **300 €;** ☎0726.428.565 gabybudu@gmail.com

272. **Iancului,** Vatra Luminoasa, Matei Voievod, semidec., 56 mp, mobilat, utilat, apartament 2 camere cu centrala proprie, etaj 8 din 10, semidec., 56 mp, mobilat, utilat, in apropiere magazine, banci, mijloace de transporrt in comun, 6 minute pana la metrou, **400 €;** ☎0726.428.565 gabybudu@gmail.com

273. **Iancului,** vis a vis de Posta semidec., 52 mp, mobilat, utilat, Proprietar, bloc stradal civilizat, conf 1, et 2, mobilat nou, zugravit nou, AC, contract ANAF. Numai la cupluri fara copii si persoane feminine. **1.700 L;** ☎0720.131.713 grumelt@yahoo.com

274. **Ion** Mihalache (1 Mai)- Domenii Apartament 2 camere semidec., 50 mp, mobilat, utilat, Top Home Advisors va propune spre inchiriere un apartament de 2 camere mobilat si utilat complet, pretabil pentru un cuplu/studenti, avans 1+1 garantie. **350 €;** ☎031.108.12.74/ 0765.487.485 office@tophomeimob.ro

275. **Ion** Mihalache - Clucerului dec., 42 mp, mobilat, utilat, Nicolae Racota 2 camere dec. etaj 6/10 suprafata 42 mp conf. 2 apartament curat proaspat igienizat mobilat si utilat complet bloc izolat termic liber se cere si se ofera seriozitate pret fix ! **350 €;** ☎0758.085.005 lucian@confortcasaimobiliare.ro

276. **Ion** Mihalache Turda dec., 60 mp, mobilat, utilat, Piata Victoriei la 5 minute ,inchiriem apartament 2 camere cf 1dec.,etc 6/10,mobilat complet tineresc, masina spalat aragaz frigider termopan aer conditionat gresie faianta parchet **340 €;** ☎0722.542.692/ 0761.532.117 aurelia_iba@yahoo.com

277. **Ion** Mihalache, Hotel Samaa semidec., 53 mp, mobilat, utilat, Particular, inchiriez apartament 2 camere, semidec., 6/7. Apartamentul este renovat, mobilat si utilat (combina frigorifica, aragaz, masina de spalat, aer conditionat). **300 €;** ☎0744.407.485

278. **Ion** Mihalache, zona Piata Chibrit, semidec., 55 mp, mobilat, utilat, apartament in bloc linistit, civilizat, cu intrare direct de pe Bulevardul Ion Mihalache, la 5 min. de mers pe jos de statia de metrou 1 Mai, **375 €;** ☎0745.440.004

279. **Jiului** Inchiriere apartament 2 camere lux dec., 60 mp, mobilat, utilat, Apartament 2 camere, dec., 3 minute de metrou, loc de parcare, centrala proprie, totul nou, mobilat utilat modern, etaj 1; Va asteptam cu drag la vizionare.Comision 50% **320 €;** ☎0747.644.811

280. **Kiseleff,** Confort LUX, Prima Inchiriere, la 140m distanta de parcul Kiseleff dec., 94 mp, **1.455 €;** ☎0741.214.215 elenapetrescu@realstart.ro

281. **Lacul** Tei, Floreasca, Parcul Circului dec., 60 mp, mobilat, utilat, Zona Lacul Tei-Parcul Circului,bloc reabilbitat termic, 60 mp, et 2, mobilat utilat masina de spalat, cuptor, frigider plita, AC pat dublu usi noi, repartitoare caldura, totul nou spatii depozitare. **360 €;** ☎0728.530.366 terenuris5@gmail.com

282. **Lacul** Tei, Maica Domnului aproape Parcul Circului, dec., 45 mp, mobilat, utilat, 5 min., Facultatea de Constructii, Parc Tei, 15 min., metrou Stefan cel Mare, etaj 5/10, dec, 45 mp, bloc reabilitat termic, renovat, g, f, p, t, um, usi interior noi, mobilat, utilat, av 1+1, **299 €;** ☎021.380.28.14/ 0737.435.628

283. **Liberty** Mall, Rahova, Mc Donald's, dec., 55 mp, mobilat, utilat, renovat complet,etaj 2/8, toate imbunatatirile, mobilat modern, canapea extensibila, pat dublu, utilat complet:masina spalat, cuptor, plita, hota, combina frigorifica, AC, LCD, liber, contract AF, **350 €;** ☎0752.010.041/ 031.420.69.37 elena@confortcasaimobiliare.ro

284. **Living** la vida Roka semidec., 52.50 mp, mobilat, utilat, **599 €;** ☎031.630.14.52 contact@alexandrucordea.ro

285. **Lujerului** dec., 65 mp, nemobilat, utilat partial, 2 camere 65mp, pretabil firma dec., Bd. Iuliu Maniu, Cora Lujerului, **450 €;** ☎0723.446.355/ 0732.482.777 cris.paris2010@gmail.com

286. **LUJERULUI** semidec., 41 mp, mobilat, utilat, etaj inferior 2/10, bloc curat, 500 metri pana la metrou, multa verdeata in jurul blocului, 1+1 garantie, pretul nu este negociabil se fac maxim 3 minute de mers pe jos pana la metrou, **250 €;** ☎0773.316.497

287. **Lujerului** Inchiriere apartament 2 camere 350 EURO dec., 60 mp, mobilat, utilat, MILITARI VIRTUTII se afla in bloc din 1990, stradal, in imediata apropiere aveti metrou Lujerului la mai putin de 5 min, linia 41, diverse centre comerciale. **350 €;**

288. **Lujerului** - 5 minute metrou, Inchiriere 2 camere semidec., 48 mp, mobilat, utilat, 2 camere Lujerului metrou, la parter intr-un bloc din 1980. Suprafata este de 48mp, compus din camera de zi, dormitor, hol de acces prevazut cu spatiu generos pentru depozitare, bucatarie si baie. **350 €;** ☎0730.774.488 contact@vissionhouse.ro

289. **Lujerului** Inchiriere apartament 2 camere lux dec., 60 mp, mobilat, utilat, Apartament 2 camere, dec., 3 minute de metrou, loc de parcare, centrala proprie, totul nou, mobilat utilat modern, etaj 1; Va asteptam cu drag la vizionare.Comision 50% **380 €;** ☎0747.644.811

290. **Lujerului** Plaza Mall, nou, dec., 50 mp, mobilat, utilat, proprietar, 2 camere lux. In Plaza Residence. Dotat complet: aer conditionat, centrala proprie etc. Nefumator, fara animale/ copii. Aproape de metrou, mall, tramvai, autobuz, parc, hypermarket, **420 €;** ☎0722.339.722 nicoletar1@yahoo.com

291. **Lujerului,** dec., 59 mp, mobilat, utilat, apartament 2 camere complez Quadra 2, zona Lujerului cu loc de parcareinclus. Complet mobilat si 2 aparate de are conditionat, bucatarie inchisa, dec., **450 €;** ☎0727.090.488

292. **Lujerului,** Gran Via vis-a-vis de mall Plaza dec., 63 mp, mobilat partial, utilat partial, inchiriem apartament nou, doua camere, in complexul rezidential Gran Via Lujerului, vis-a-vis de mall Plaza.Direct proprietar, fara comision.Apartamentul este situat la etajul 8, blocul avand 11 etaje.Zona linistita cu vedere libera.Este situat in apropierea statiilor de metrou Parc Drumul Taberei si Lujerului. ☎0728.977.327 EUGEN.TROICIU@GMAIL.COM

293. **Lujerului,** Militari dec., 60 mp, mobilat, utilat, Apartament 2 camere, dec., 3 minute de metrou, loc de parcare, centrala proprie, totul nou, mobilat utilat modern, etaj 1. Va asteptam cu drag la vizionare.Comision 50%, **350 €;** ☎0747.644.811

294. **Lujerului,** Militari, Iuliu Maniu dec., 60 mp, mobilat, utilat, Apartament 2 camere, dec., 3 minute de metrou, loc de parcare, centrala proprie, totul nou, mobilat utilat modern, etaj 1. Va asteptam cu drag la vizionare.Comision 50% **330 €;** ☎0747.644.811

295. **Lujerului,** Plaza Residence, dec., 60 mp, mobilat, utilat, imobil 2019, mobilat modern, utilat complet, aer conditionat, centrala proprie, adiacent Politehnica, Militari, Iuliu Maniu, Grozavesti, Afi Cotroceni, **420 €;** ☎021.319.78.04/ 0723.515.199 oli_daniel@yahoo.com

296. **Mall** Vitan 70 mp, mobilat, utilat, Inchiriez , apartament 2 camere zona mall Vitan, complet utilat si renovat etaj 1 **2.500 L;** ☎0744.573.157 mcilianu@yahoo.com

297. **Mall** Vitan, semidec., 75 mp, mobilat partial, utilat partial, apartament de 2 camere vis-a-vis de Mall Vitan. Suprafata utila, 75 mp. Centrala proprie. Etaj 8/12 bloc din 2014, 2 ac **450 €;** ☎0752.202.070

298. **Marasesti,** 2 camere la curte, 60 mp, dec., 550 euro. Sura Mare, 3 camere, 5/10. 580 euro; ☎0733.657.211

299. **Margeanului,** Barca, dec., 55 mp, mobilat, utilat, proprietar inchiriez apartament 2 camere dec., zona Margeanului, Barca, sector 5 complet mobilat, loc parcare platit ADP, 1 luna chirie 1 luna garantie, disponibil imediat **1.350 L;** ☎0726.412.951

300. **Mega** Mall dec., mobilat, utilat, inchiriez apartament curat in bloc civilizat etaj 5 vedere si intrare stradala "Agentie" **320 €;** ☎0722.547.414

301. **Metropolitan** Policolor Residence 64 mp, mobilat, utilat, Proprietar, inchiriez pentru prima data apartament de doua camere in complexul Metropolitan Policolor Residence. Apartamentul a fost mobilat si utilat complet in 2018, cand a fost dat in folosinta complexul. **450 €;** ☎0723.898.920 ovidiupetre.ana@gmail.com

302. **Metrou** Costin Georgian dec., 54 mp, mobilat, utilat, ap 2 camere Vergului, 3 min metrou Costin Georgian. 2 cam dec., hol inchis termopan, geamuri termopan, balcon inchis termopan, usa intrare yale, masina spalat, 2 ap aer cond, utilat, mobilat, **260 €;** ☎0726.745.253 Enedconstantin@gmail.com

303. **Metrou** Dimitrie Leonida dec., 55 mp, mobilat, utilat, 2 cam, dec., utilat mobilat complet, modern, bloc nou, cartier plin de tineri, vecinatate mall, restaurante, metrou la 5min mers pe jos, et1/5 lift, curat, vedere stradala, costuri intretinere mici, izolare f buna, net, toate dotarile. **300 €;** ☎0727.884.299 angypav11@yahoo.com

304. **Metrou** Lujerului, circular, 57 mp, mobilat, utilat, inchiriez apartament doua camere, renovat, etaj 3, aer conditionat, la 3 minute de metrou, zona Mega Image Lujerului (blocul de la bd. Iuliu Maniu) **350 €;** ☎0723.999.755

305. **Mihai** Bravu -Apartament complet mobiliat si utilat 48 mp, mobilat, utilat, **425 €;** ☎031.005.04.10 ileana@kw.ro

306. **Mihai** Bravu, dec., 52 mp, mobilat, utilat, rond Baba Novac, str. Traian Popovici (fosta Unitatii), 5 min. metrou Dristor, intrare stradala, vedere spate, spatios, foarte curat, zona foarte civilizata, **1.500 L;** ☎0745.087.966/ 0727.884.946 office_treibrazi@yahoo.com

307. **Mihai** Bravu, 10 minute de metrou, Parcul National dec., 56 mp, mobilat, utilat, Gheorghe Patrascu, 8/10,cf1, decom,56mp, 2bai,bl reabilitat termic, mobilat, utilat complet,gresie, faianta, termopan,usa metal, aer conditionat, mochetat,liber, zona linistita,av 1+1,acc animal de companie, **280 €;** ☎0770.956.572

308. **Mihai** Bravu, metrou Piata Muncii, ofer doua camere 15 mp fiecare, la etaj casa cu etaj, la curte, incalzire cu centrala unei doamne pentru ajutor menaj. Sunt pensionar, rog seriozitate; ☎0727.005.727/ 0753.970.006

309. **Mihai** Bravu, Tepes Voda semidec., 82 mp, mobilat, utilat, Proprietar, Ap 2 camere + 1 birou 8 mp in vila etaj 2/3, 82 mp, gresie, faianta, parchet, termopane, usa metalica, frigider, masina spalat, termen lung, liber. **370 €;** ☎0722.598.071

310. **Mihail** Sebastian, Prosper, semidec., 60 mp, mobilat, utilat, stradal, vedere spate, mobilat si utilat, et 3/8, bloc anvelopat, apropiere piata, stb, liber, langa parc, **250 €;** ☎0723.118.758/ 0723.118.778 adrianaolteanu@ymail.com

311. **Militari** semidec., 55 mp, mobilat, utilat, Iuliu Maniu, Gorjului, et2/10, semidec., mobilat si utilat complet, bloc reabilitat, termopane, liber, apropiere metrou, piata, supermarket, avans 1luna+ 1luna garantie **300 €;** ☎0724.370.636 mfirut@yahoo.com

312. **Militari** dec., 56 mp, mobilat, utilat, Residence, 2 minute STB, et 1,mobilat si utilat modern, centrala proprie, lcd, ac, liber. **300 €;** ☎0734.830.800

313. **Militari** (intre Veteranilor si Gorjului) dec., 60 mp, mobilat, utilat, apartament de inchiriat, confort 1, suprafata 60.mp, parter inalt cu balcon, dec., zona buna, renovat, mobilat si utilat complet, liber, toate imbunatatirile, **1.500 L;** ☎0722.301.910

314. **Militari** - Uverturii 147, 2 camere, mobilat modern semidec., 55 mp, mobilat, utilat, Uverturii, bloc nou, ap 2 camere, foarte luminos, mobilata si utilata modern, 55 mp, etaj 4/7, lift, bucatarie open, baie cu geam, centrala termica, 2 x aer conditionat, liber, comision 50% **350 €;** ☎0742.400.300

315. **Militari** -zona Drumul Rotii - BMW Automobile Bavar dec., 40 mp, mobilat, utilat, ProprietarVis-a-vis de noul La Strada Militari West Mall.Stradal,etaj intermediar. Capat STB 138, 178 si 278 la 5 minute de mers pe jos . **270 €;** ☎0744.368.128 officetov@gmail.com

316. **Militari** Cora Lujerului dec., 42 mp, mobilat, utilat, 2 cam, Militari, Cora Lujerului, fara animale de companie, nefumatori, 2 fete sau familie, comision ag, liber, contract peste 2 ani la ANAF, 1 luna chirie 305 euro+350 euro garantie, nu neg. **305 €;** ☎0723.351.895/ 0745.351.895 tinaparaschiv@yahoo.com

317. **Militari** Gorjului dec., 52 mp, mobilat partial, utilat, Inchiriere 2 cam conf I dec, 51,72mp, etaj 4/4, camerele sunt nemobilate, baie si bucatarie mobilat si utilat, aer conditionat, contract ANAF, anticipat 1+1+com ag, familie, tineri salariati. **170 €;** ☎0723.351.895/ 0745.351.895 tinaparaschiv@yahoo.com

318. **Militari** Gorjului Enjoy Apartments 2021 + parcare semidec., 45 mp, mobilat, utilat, 3 min metrou, mobilat/ utilat nou, centrala+ ambient, curte proprie, parcare, foarte luminoase, acces Lujerului, Uverturii, Politehnica, Drumul Taberei, Pacii, Virtutii, Crangasi, Grozavesti **380 €;** ☎0721.522.411/ 0735.576.188 moillu@yahoo.com

319. **Militari** Iuliu Maniu semidec., 52 mp, mobilat, utilat, **300 €;** ☎0720.592.299 flandaservimpex2@yahoo.com

320. **Militari** Residence dec., 52 mp, mobilat, utilat, Propietar, inchiriez apartament 2 camere, 6/8 nou, in bloc nou, complet utilat, mobilat, contract minim 1 an, 1 luna garantie +1 luna chirie in avans **350 €;** ☎0770.326.233 razvanph@gmail.com

321. **Militari** Residence Ballroom apartament 2 camere semidec., 60 mp, mobilat, utilat, apartament spatios, centrala proprie, curat, igienizat, foarte aproape mijloace de transport, disponibil imediat, **270 €;** ☎0758.098.905/ 0758.098.917 elena.draghia@galaxyimob.ro

322. **Militari** Residence biserica Apeductului totul nou, dec., 50 mp, nemobilat, utilat partial, 2 camere nemobilate, in bloc nou, primul chirias, totul nou, confort 1/dec., 50 mp, etaj 1 din 3, bucataria se poate mobila la cerere, centrala proprie, finisaje de lux. Loc parcare. Acces transport. Magazin, **225 €;** ☎0725.691.900/ 0762.079.095

323. **Militari** Residence, dec., 58 mp, mobilat, utilat, 1 minut statie Stb, bloc 2020, et. 2, mobilat si utilat modern, lcd, a/c, centrala proprie, liber, **300 €;** ☎0734.830.800

324. **Militari** Residence, Ballroom, bloc nou, dec., 60 mp, mobilat, utilat, va oferim un apartament nou confort 1, in bloc nou, mobilat modern, utilat cu aragaz, frigider, masina de spalat, aspirator, centrala proprie , tv. Etaj 4/7, 2 lifturi. Acces imediat magazine, stb **230 €;** ☎0762.079.095/ 0725.691.900

325. **Militari** Residence, Gradinita, mobilat si utilat, 65 mp, mobilat, utilat, ap. 2 camere conf. I sporit, 65 mp, parter inalt, mobilat si utilat modern, centrala proprie, liber, costuri mici de intrtinere, **290 €;** ☎0755.600.060

326. **Militari** Residence, Lidl, mobilat si utilat nou, dec., centrala termica, g, f, p, termopan, um, alarma, aer conditionat, constructie 2021, apartament la prima inchiriere, discutabil, **250 €;** ☎0722.600.760

327. **Militari,** dec., 50 mp, mobilat, utilat, direct proprietar, apartament 2 camere dec., etaj 1/4, an constructie 1980, suprafata utila 50 mp, aer conditionat, combina frigorifica, masina spalat vase, masina spalat rufe, tv, aragaz, cuptor cu microunde, contor individual de gaze. Situat pe strada Dreptatii nr.15, la 10 min. (850 m) de metrou Lujerului, o luna + 1 luna garantie. Pt. animale 2 luni garantie, **350 €;** ☎0721.546.594

328. **Militari,** semidec., 54 mp, mobilat, utilat, Lujerului, stradal, semidec, etaj 8 din 10, mobilat si utilat, renovat curat, balcon inchis, contorizat, contor gaz, apropiere mijloace de transport, metrou, hipermarket Cora, 1+1. **260 €;** ☎0723.118.758/ 0723.118.778 adrianaolteanu@ymail.com

329. **Militari,** Apusului, 64 mp, apartament 2 camere, an 1972; ☎0749.026.952

330. **Militari,** Gorjului, dec., 48 mp, mobilat, utilat, inchiriez apartament 2 camere, dec., renovat, utilat complet, in bloc izolat termic, etajul 1, la 5 min. de metrou Gorjului, strada Rosia Montana. Nu accept fumatori si animale de companie.Loc parcare. **360 €;** ☎0751.835.606 geoarsamarinel@yahoo.com

331. **Militari,** Gorjului, Apusului, dec., utilat, stradal, mobila noua, 3/4, g, f, p, a/c, masina de spalat, liniste, **1.200 L;** ☎0722.600.760

332. **Militari,** langa parcul Politehnicii, Lidl, Cora semidec., 55 mp, mobilat, utilat, inchiriez apartament 2 camere complet renovat si utilat. Zona linistita. Bloc reabilitat. Curat. 10 min de Metrou Lujerului, 10 min de Cora Lujerului, 3 min de Lidl. Etaj 1 **1.800 L;** ☎0741.315.491

333. **Militari,** Lujerului 4 min. metrou, 2 camere, semidec., 50 mp, mobilat, utilat, nr. bai: 1, nr. balcoane: 1, tip imobil: bloc de apartamente, an constructie: 1977, regim inaltime: P +9E,suprafata construita: 60 mp, **330 €;** ☎0723.095.532

334. **Militari,** Lujerului metrou, 2 camere semidec., 55 mp, mobilat, utilat, etajul 3/10, semidec., 55 mp. Bloc din 1980, mobilat si utilat complet, 2 balcoane. **340 €;** ☎0730.774.488 contact@vissionhouse.ro

335. **Militari,** Lujerului, dec., 52 mp, mobilat, utilat, mobilat si utilat modern, et. 3/9, aer conditionat, cf. 1, renovat, vis a vis de metrou Lujerului, circular, termen lung, **370 €;** ☎0723.118.758/ 0723.118.778 adrianaolteanu@ymail.com

336. **Militari,** Pacii, metrou, mobilat, utilat, apartament 2 camere curte, centrala proprie, totul contorizat separat, termen lung, baie si bucatarie proprie, chirie plus garantie, **1.000 L;** ☎0735.343.011

337. **Militari,** Partizanilor, dec., mobilat, apartament 2 camere, an 1967, supraf. 55,22 mp, langa metrou Lujerului, bloc reabilitat, zugravit, curat, liber de mutat pe 1 decembrie 2021; ☎0752.214.869

338. **Militari,** Veteranilor, 52 mp, mobilat, utilat, apartament de inchiriat, confort 1, cu balcon la sufragerie, etaj 3/4, cu imbunatatiri, mobilat si utilat, zona foarte buna, aproape de piata, metrou, scoala, gradinita, etc **350 €;** ☎0722.301.910

339. **Militari-** Chiajna- Rezervelor semidec., 57 mp, mobilat, utilat, 4/5, cf. 1, sdec, 57mp, centrala termica, renovat 2020, totul nou, prima inchiriere, mobilat modern,utilat complet, balcon spatios, c-tie 2010, g+f+p+t, usa metalica, aer conditionat, liber, contract la Anaf, av 1+1. **300 €;** ☎0724.336.834

340. **Mircea** Voda 50, zona Nerva Traian,2 min. metrou . dec., 37 mp, mobilat, utilat, Inchiriez garsoniera Mircea Voda 50,zona Nerva Traian-Splaiul Unirii,2 min. metrou Timpuri Noi,dec.,suprafata aprox. 37 m2,etaj 3/8, **270 €;** ☎0764.529.841

341. **Mosilor** semidec., 52 mp, mobilat, utilat, inchiriere apartament doua camere Mosilor. **300 €;**

342. Mosilor stadal, 5 min de Bucur Obor, bloc elegant ap 2 cam g, f, p, t, et 6 din 8, renovat nou mobilat utilat, totul nou, pret /luna, 350 €; ☎0722.706.779

343. **Mosilor,** stradal, Zece Mese, aproape bd. Carol semidec., 55 mp, mobilat, utilat, langa Parcul Izvorul Rece, 15 min. metrou Obor, etaj 8/8, cf.1 semi. 55 mp. bloc reabilitat termic, pe mijloc, vedere deschisa, mobilat, utilat,imb. g,f,p, termopan, um,ac, liber, av 1+1, contract legal **300 €;** ☎0737.435.628/ 021.380.28.14

344. **Mosilor-** BCR dec., 58 mp, mobilat, utilat, 2 camere etaj 1, centrala proprie, complet mobilat. E liber . Blocul este reabilitat. Sunt proprietarul. Se accepta si saloane. **350 €;** ☎0722.525.092/ 0722.330.228 ara@ffdc.ro

345. **Muncii** metrou, Maior Coravu, Vatra Luminoasa dec., 62 mp, nemobilat, neutilat, nemobilat, pretabil firma, locuinta, bloc stradal, etaj 5/8, toate imbunatatirile, gresie, faianta, parchet, termopan, ac, usa metalica, liber, se poate viziona oricand. Acces mijloace transport, metrou, STB, parc **320 €;** ☎0752.010.041/ 031.420.69.37 office@confortcasaimobiliare.ro

346. **Muncii,** metrou apartament modern semidec., 55 mp, mobilat, utilat, 2 camere cu imbunatatiri, confort 1, semidec., mobilat si utilat complet cu masina de spalat, aragaz, frigider, cablu tv, internet. Acces imediat Piata Muncii metrou. Scara curata, vedere frumoasa **275 €;** ☎0762.079.095/ 0725.691.900

347. **Nerva** Traian, Vitan dec., 70 mp, mobilat, utilat, particular, Nerva Traian cu Alexandru Moruzzi, 2 camere, 70 mp, renovat, complet mobilat si utilat, bloc reabilitat termic, loc de parcare platit in fata imobilului, parter, zona linistita. **2.100 L;** ☎0726.750.585 victor.badulescu@gmail.com

348. **Nicolae** Grigorescu Inchiriere apartament 2 camere dec., 60 mp, mobilat, utilat, lux Apartament 2 camere, dec., 3 minute de metrou, loc de parcare, centrala proprie, totul nou, mobilat utilat modern, etaj 1; Va asteptam cu drag la vizionare .Comision 50% **330 €;** ☎0747.644.811

349. **Nicolae** Grigorescu, semidec., 54 mp, mobilat, utilat, apartament 2 camere, bloc stradal la statuie Salajan, etaj 4/10, toate imbunatatirile, aer conditionat, rulouri exterioare, bloc linistit. Perioada lunga de inchiriere. 1 luna avans+1 luna garantie. **350 €;** ☎0740.249.786

350. **Nicolae** Grigorescu, Parc Al. I. Cuza, metrou Titan dec., 52 mp, mobilat, utilat, 2 camere stradal bloc reabilitat termic etaj 1/10 tip circular complet mobilat si utilat contorizat apa, caldura, en. electrica, aer conditionat usa metalica, balcon inchis termopan, parcare **350 €;** ☎0724.062.297

351. **Nicolae** Grigorescu, Salajan, in vila, spatios, dec., 102 mp, mobilat, utilat, Titan, Salajan, metrou, apartament et. 1, in vila noua, lux spatios, nou (semi)mobilat/ utilat, centrala proprie, loc parcare, curte, frumos, gradina, zona frumoasa, foarte civilizata, contract, **350 €;** ☎0722.274.245/ 0769.647.350

352. **Nordului** Inchiriere apartament lux-Soseaua Nordului dec., 66 mp, mobilat, utilat, Apartament 2 camere, dec., 3 minute de metrou, loc de parcare, centrala proprie, totul nou, mobilat utilat modern, etaj 1; Va asteptam cu drag la vizionare.Comision 50% **550 €;** ☎0747.644.811

353. **Nordului,** Aron Cotrus, semidec., 95 mp, mobilat, utilat, etaj 1/5, mobilat si utilat, spatios, 2 balcoane, 2 bai, 2ac, boxa, loc de parcare subsol, spatii depozitare, liber, avans 1+1, comision agentie 50%, vecinatati Herastrau, Baneasa, Aviatorilor **700 €;** ☎0758.074.444/ 021.210.76.00 valigeorgescu88@gmail.com

354. **Obor** Mosilor, Stefan cel Mare dec., 62 mp, mobilat, utilat, Apartament 2 camere, dec., 3 minute de metrou, loc de parcare, centrala proprie, totul nou, mobilat utilat modern, etaj 1. Va asteptam cu drag la vizionare.Comision 50% **350 €;** ☎0747.644.811

355. **Obor** Iancului semidec., 55 mp, mobilat, utilat, Aleea Avrig, 5min metrou, etaj 4/10, mobilat si utilat complet, liber, avans 1+1, Comision Agentie 50%, vecinatati: Mihai Bravu, Mosilor, Ferdinand, **400 €;** ☎0758.074.444/ 021.210.76.00 valigeorgescu88@gmail.com

356. **Obor** metrou, semidec., 54 mp, mobilat, utilat, bloc stradal pe Mihai Bravu, vis-a-vis de magazinul Obor, mobilat complet, utilat, termopan, ac, masina de spalat, balcon inchis. Vecinatati: Calea Mosilor, Iancului, Sos. Colentina, Stefan cel Mare. **270 €;** ☎0740.490.236

357. **Obor,** Colentina complex Rose Garden, dec., 70 mp, mobilat, utilat, Metrou Obor 8min.Mall Veranda 5min. Pipera 10min. in planul 2, Bloc2012, ET.1/8,2lifturi, 2 terase, paza BGS 24/24h, IMB. mobilat complet, utilat nou, loc de parcare inclus in pret, accesibil imediat. **450 €;** ☎0799.666.104/ 0722.614.867

358. **Obor,** Colentina, Doamna Ghica, lux, dec., 60 mp, mobilat, utilat, Complexul Planorama, 1/15, dec., mobilat ultra modern, utilat complet, totul nou, constructie 2012, paza, supraveghere video 24/24, g, f, p, termopan, usa metal, aer conditionat, centrala termica, liber, contract ANAF, av. 1+1, **300 €;** ☎0724.336.834

359. **Obor,** Colentina, Kaufland, 5 minute de metrou dec., 54 mp, mobilat, utilat, P/10, semistradal, cf 1, dec, 54mp, balcon, bloc reabilitat termic, mobilat, utilat complet, liber, curat, g+f+t, usa metalica, aer conditionat, zona buna, linistita, cu multa verdeata, contract la Anaf, avans 1+1. **300 €;** ☎0770.956.572

360. **Obor,** Colentina,Stefan cel Mare Acr.,3 min.,metrou dec., 55 mp, mobilat, utilat, str., Masina de Paine,aproape Kaufland, Veranda, piata, 7/10,cf.1 dec.,55 mp.,bloc reabilitat termic, vedere deschisa, orientare sud, bloc reabilitat termic, 2 lifturi, mobilat, utilat, imb., g,f,p,t,um, 2xac. **340 €;** ☎0737.435.628/ 021.380.28.14

361. **Obor,** Ferdinand, semidec., 50 mp, mobilat, utilat, 4/4, liber, gresie, faianta, parchet, termopan, um, masina spalat, reabilitat termic, **270 €;** ☎0720.663.399 siadconcept@gmail.com

362. **Obor,** Gara de Est, semidec., 52 mp, mobilat, utilat, Gara Obor, apartament 2 camere, etaj 2 din 4, semidec., gresie, faianta, parchet, termopan, mobilat, utilat, bloc izolat termic, 10 minute pana la Piata Obor sau metrou Iancului, **250 €;** ☎0726.428.565

363. **Obor,** particular, 57 mp, mobilat, utilat, ap. 2 cam., an 1964, reabilitat noiembrie 2021, etaj 7/9, nou, rog seriozitate, chiria 1 luna+ garantie 2 luni **350 €;** ☎0740.945.908

364. **Oltenitei,** Piata Sudului, sector 4, dec., 58 mp, mobilat, utilat, proprietar inchiriez ap. 2 cam., dec., sos. Oltenitei, Stadion Romprim, stradal, acces facil la metrou, mobilat lux, ac, 2 tv, complet utilat, termen minim 1 an, chirie 1+1 garantie, disponibil imediat, **1.850 L;** ☎0768.397.773/ 0724.396.201

365. **Oraselul** Copiilor dec., 60 mp, mobilat, utilat, Metrou Ctin. Brancoveanu, 2-3 min, inchiriez ap 2 camere, dec., 6/8, curat, mobilat, utilat, g, f, p, t, AC, balcon inchis, contorizat, bbloc izolat. Chiria lunara 280 E, o chirie garantie. Proprietar, **280 €;** ☎0724.027.042 netileauta@gmail.com

366. **Otopeni,** Rin Hotel, mobilat, utilat, doua camere, proprietar et. 2, modern, parcare privata, **380 €;** ☎0722.280.270

367. **Pacii,** Iuliu Maniu, Apusului dec., 60 mp, mobilat, utilat, Apartament 2 camere, dec., 3 minute de metrou, loc de parcare, centrala proprie, totul nou, mobilat utilat modern, etaj 1. Va asteptam cu drag la vizionare.Comision 50% **300 €;** ☎0747.644.811

368. **Pajura** semidec., 49 mp, mobilat, utilat, Particular inchirieze un apartament 2 camere semidec., etaj 5/9, mobilat, utilat, gresie, faianta, parchet, **330 €;** ☎0722.604.765 Samirmasarani@gmail.com

369. **Pajura,** dec., 48 mp, mobilat, utilat, 2 camere confort 1 dec., etaj 7/9, gresie, faianta, parchet, termopan, frigider, aragaz, masina de spalat, cadastru, intabulare, **71.000 €;** ☎0771.036.925

370. **Pantelimon** Mega Mall Iancului semidec., 55 mp, mobilat, utilat, Apartament 2 camere, semidec., confort 1, Pantelimon, Mega Mall, Piata Delfinului, bloc stradal,etaj 4 din 10, 58 mp. Imobilul este mobilat si utilat. Are aragaz, frigider, masina de spalat, TV, cuptor microunde, hota. **280 €;** ☎0743.032.235 pele23100@gmail.com

371. **Pantelimon** Mega Mall Inchiriere apartament lux dec., 60 mp, mobilat, utilat, Apartament 2 camere, dec., 3 minute de metrou, loc de parcare, centrala proprie, totul nou, mobilat utilat modern, etaj 1; Va asteptam cu drag la vizionare.Comision 50% **300 €;** ☎0747.644.811

372. **Pantelimon,** dec., 54 mp, mobilat, utilat, ap. 2 cam., mobilat si utilat, sos. Pantelimon, langa spital, renovat, termoizolat la interior, aer conditionat, finisaje de calitate, electrocasnice noi, 1 + 1 (garantie). Nu colaborez cu agentiile. **339 €;** ☎0764.470.676 natu.geanina@gmail.com

Imobiliare închirieri 2 CAMERE

373. **Pantelimon,** Chisinau, Basarabia, Diham semistradal semidec., 54 mp, mobilat, utilat, P/8, ocazie, cf.1, dec. 54 mp, balcon, centrala termica, mobilat, utilat complet, liber, zona linistita, gresie, faianta, parchet, termopan, usa metalica, avans 1+1, termen lung, fara straini si animale de companie, agentie. **230 €;** ☎0770.956.572

374. **Pantelimon,** Cimitirul Armenesc, semidec., 52 mp, mobilat, utilat, termen scurt, etaj 2/10, mobilat si utilat, curat, disponibil pentru termen scurt de 6-7 luni, avans 1+1, comision agentie 50%, vecinatati Iancului, Obor, Colentina, **300 €;** ☎0758.074.444/ 021.210.76.00 valigeorgescu88@gmail.com

375. **Pantelimon,** Iancului, Mega Mall, dec., 60 mp, mobilat partial, utilat partial, apartament la etajul 1, in bloc anvelopat si complet contorizat, intretinere buna, situat la bulevard, liber, mobilat/ nemobilat si utilat clasic **250 €;** ☎0727.864.288

376. **Pantelimon,** Mega Mall, semidec., 57 mp, mobilat, utilat, apartament 2 camere langa complex Miramar, etaj 3 din 10, proaspat renovat, usa metalica, gresie, faianta, parchet, termopan, mobilat, utilat, bloc izolat termic **350 €;** ☎0726.428.565 gabybudu@gmail.com

377. **Pantelimon,** Mega Mall, dec., 77 mp, mobilat, utilat, proprietar apartament 2 camere bloc nou, mobilat si utilat modern, 2 bai, aproape de Mega Mall, soseaua Pantelimon, disponibil imediat, exclusivitate **400 €;** ☎0766.088.999

378. **Pantelimon,** Piata Delfinului, dec., 57 mp, mobilat partial, ap. 2 camere, an 1985, cf. 1, etaj 2/10, liber, **250 €;** ☎0721.594.602

379. **Pantelimon,** Rond Delfinului, dec., 54 mp, mobilat, utilat, bloc reabilitat termic, et. 5, ocazie, **250 €;** ☎0721.468.971

380. **Parc** Bazilescu Inchiriere apartament 2 camere lux dec., 60 mp, mobilat, utilat, Apartament 2 camere, dec., 3 minute de metrou, loc de parcare, centrala proprie, totul nou, mobilat utilat modern, etaj 1; Va asteptam cu drag la vizionare.Comision 50% **350 €;** ☎0747.644.811

381. **Parc** Carol semidec., 45 mp, mobilat, utilat, apartament 2 camere, bucatarie open space, 45 mp utili, bloc 2019, etaj 3/9, prima inchiriere, mobilat si utilat complet, disponibil imediat, acces rapid la mijloacele de transport in comun **400 €;** ☎0735.295.584 ionescugeorgiana.imob@gmail.com

382. **Parc** Tineretului, bd. Dimitrie Cantemir dec., 55 mp, mobilat, utilat, Video https://cutt.ly/tRDzTKZ, de inchiriat apartament etaj 3/7, reabilitat termic, la 20 de metri de metrou Tineretului. Locuri de parcare gratuite in fata si in spatele blocului. **450 €;** ☎0764.613.523 cori_axx@yahoo.com

383. **Parcul** Circului, Stefan cel Mare, dec., 60 mp, mobilat, utilat, inchiriez apartament 2 camere, bloc nou, **500 €;** ☎0724.281.644 mihaiilie2703@yahoo.ro

384. **Parcul** Florilor -Pantelimon semidec., 72 mp, mobilat partial, utilat, Inchiriez apartament cu 2cam, mansardat, proaspat zugravit, cu vedere spre parc. Bucatarie open space ulitala(cuptor electric, masina de spalat, frigider). Centrala proprie.La etaj, dormitor,wc+hol **325 €;** ☎0745.864.864 essilena@gmil.com

385. **Petrache** Poenaru, apartament 100 mp, 2 bai - dec., 100 mp, mobilat, utilat, Oferim spre inchiriere apartament nou, cu doua camere, 2 baiSuprafata 100 mp, bloc nou, etaj 1/4, lift modernUna dintre bai are jacuzziZona Crangasi- Regie -Sema parc - 3 minute pana la metrou **499 €;** ☎0761.605.673 diana.zuican@yahoo.com

386. **Piata** Alba Iulia Inchiriere apartament lux dec., 66 mp, mobilat, utilat, Apartament 2 camere, dec., 7 minute de metrou, loc de parcare, centrala proprie, totul nou, mobilat utilat modern, etaj 1; Va asteptam cu drag la vizionare.Comision 50% **400 €;** ☎0747.644.811

387. **Piata** Alba-Iulia, Piata Muncii, Decebal, Unirii dec., 70 mp, mobilat, utilat, va oferim spre inchiriere un ap. cu 2 cam. dec. renovat proaspat de la zero, ap. se afla in blocul din piata alba-iulia cu vedere senzationala pe spatele blocului, se poate mobila complet la cerere. **500 €;** ☎0722.419.749/ 0749.289.344 stoiangeorge1983@yahoo.co.uk

388. **Piata** Delfinul, Mega Mall semidec., 57 mp, mobilat, utilat, Inchiriez apartament cu doua camere pe termen lung langa casa de sanatate Miramar, mobilat si utilat complet nou in bloc reabilitat termic. **350 €;** ☎0770.261.135 bosneag.crina@ansvsa.ro

389. **Piata** Iancului, Aleea Lunguletu, 80 metri metrou semidec., 50 mp, mobilat, utilat, inchiriez apartament 2 camere Piata Iancului, Aleea Lunguletu, 80 metri metrou, bloc reabilitat termic, semidec., suprafata aprox. 50 mp, etaj 6/10, complet mobilat si utilat nou si modern g, f, p, t, um **400 €;** ☎0764.529.841

390. **Piata** Iancului, Metrou, semidec., 52 mp, mobilat, utilat, 2 camere, semidec., etajul 5, mobilat, utilat, intrare stradala, vedere spate, liber, **300 €;** ☎0749.199.194 Viorica@confortcasaimobiliare.ro

391. **Piata** Muncii Inchiriere apartament 2 camere lux dec., 62 mp, mobilat, utilat, Apartament 2 camere, dec., 3 minute de metrou, loc de parcare, centrala proprie, totul nou, mobilat utilat modern, etaj 1; Va asteptam cu drag la vizionare.Comision 50% **350 €;** ☎0747.644.811

392. **Piata** Muncii, semidec., 60 mp, mobilat, utilat, apropiere metrou, apartament la etajul 2 in bloc reabilitat, intretinere mica, liber, mobilat si utilat complet, Arena Nationala, parc IOR, Park Lake, zona civilizata, lipsita de zgomot. Contract **300 €;** ☎0727.864.288

393. **Piata** Romana BCR, 2 camere centrala proprie semidec., mobilat, utilat, Piata Romana BCR, 2 camere, mobilate, utilate, centrala proprie, termen lung, chirie 350 euro, garantie 400 euro, comision 175 euro **350 €;** ☎0729.705.644

394. **Piata** Romana Inchiriere apartament 2 camere lux dec., 60 mp, mobilat, utilat, Apartament 2 camere, dec., 3 minute de metrou, loc de parcare, centrala proprie, totul nou, mobilat utilat modern, etaj 1; Va asteptam cu drag la vizionare .Comision 50% **400 €;** ☎0747.644.811

395. **Piata** Romana, semidec., 55 mp, mobilat, utilat, Calea Victoriei, mobilat modern, utilat complet, aer conditionat, pozitie deosebita, dec., adiacent Universitate, Piata Amzei, Cismigiu, Sala Palatului **400 €;** ☎021.319.78.04/ 0724.257.295 oli_daniel@yahoo.com

396. **Piata** Romana, Caderea Bastiliei, cartier Romana dec., 65 mp, mobilat, utilat, apartament ultracentral, deosebit, complet mobilat si utilat, cu priveliste superba, eraj 3/ 4 cu lift, centrala termica de bloc. Luminos si calduros iarna, racoros vara, apartamentul are suprafete vitrate mari si este generos compartimentat, intr-un bloc fara risc seismic, cu doar 16 apartamente, linistit si curat. **490 €;** ☎0722.241.640 mincumirela@yahoo.com

397. **Piata** Sudului semidec., 44 mp, mobilat, utilat, apartament complet utilat bloc 4 etaje, et.3, termopane, balcon mare inchis, aer conditionat, renovat complet, la 5 minute de metrou si Piata Sudului **300 €;** ☎0726.364.468 Marinuseft@yahoo.com

398. **Piata** Sudului - Secuilor semidec., 52 mp, mobilat, utilat, Apartamentul se afla intr-o zona deosebita, zona Secuilor-Brancoveanu, la cateva minute fata de statia de metrou Piata Sudului. Este liber, mobilat clasic, utilat. Plata chiriei se face lunar **250 €;** ☎0736.570.871 panculescuroxana@yahoo.com

399. **Piata** Sudului Inchiriere apartament 2 camere lux dec., 60 mp, mobilat, utilat, Apartament 2 camere, dec., 3 minute de metrou, loc de parcare, centrala proprie, totul nou, mobilat utilat modern, etaj 1; Va asteptam cu drag la vizionare .Comision 50% **300 €;** ☎0747.644.811

400. **Piata** Sudului Inchiriere apartament 2 camere lux dec., 60 mp, mobilat, utilat, Apartament 2 camere, dec., 3 minute de metrou, loc de parcare, centrala proprie, totul nou, mobilat utilat modern, etaj 1; Va asteptam cu drag la vizionare.Comision 50% **350 €;** ☎0747.644.811

401. **Piata** Sudului metrou 8 minute 2 camere dec.e dec., 56 mp, mobilat, utilat, soseaua Berceni vav Spitaul Obregia et. 8/10, 56 metri patrati, renovat recent, mobilat modern, utilat complet, gresie, faianta, termopan, usa metalica, masina de spalat, aragaz cu hota si frigider noi **270 €;** ☎0722.555.660 advaimob@yahoo.com

402. **Piata** Sudului, Anton Bacalbasa, proprietar, dec., 60 mp, mobilat, utilat, proprietar inchiriez apartament 2 camere, mobilat si utilat modern, termopan, zona linistita, prima inchiriere. Etaj 4 din 8, 2 lifturi. **300 €;** ☎0733.520.571 romeo_ivan_manole@yahoo.com

403. **Piata** Trapezului dec., 39 mp, mobilat, utilat, direct proprietar, apartament dec., doua camere, mobilat si utilat: Bloc nou, 2015, clasa energetica A, consum micCentrala termicaPosibilitate parcare in fata imobilului, **280 €;** ☎0726.132.509/ 0737.042.725 adrian.epure@gmail.com

404. **Piata** Unirii 2camere semidec., 50.00 mp, mobilat, utilat, **370 €;** ☎0729.101.123 valeriu@valeriustancu.ro

405. **Piata** Unirii Inchiriere apartament 2 camere lux dec., 66 mp, mobilat, utilat, Apartament 2 camere, dec., 3 minute de metrou, loc de parcare, centrala proprie, totul nou , mobilat utilat modern, etaj 1; Va asteptam cu drag la vizionare .Comision 50% **450 €;** ☎0747.644.811

406. **Piata** Unirii Inchiriere apartament 2 camere lux dec., 66 mp, mobilat, utilat, Apartament 2 camere, dec., 3 minute de metrou, loc de parcare, centrala proprie, totul nou, mobilat utilat modern, etaj 1; Va asteptam cu drag la vizionare .Comision 50% **400 €;** ☎0747.644.811

407. **Piata** Unirii, Cantemir, dec., 52 mp, mobilat, utilat, 2 cam., et. 4/10, 2 lifturi, amenajut lux, bloc anvelopat, liber de persoane, **449 €;** ☎0722.321.021 dragan.georgeta@regalservice.ro

408. **Piata** Veteranilor, semidec., mobilat, utilat, apartament 2 camere, etaj 1, langa Piata Veteranilor, **300 €;** ☎0722.893.064

409. **Piata** Victoriei dec., 50 mp, nemobilat, utilat partial, Proprietar inchiriez ap 2/3 camere, 50-60 mp, nemobilate, preferabil firme, in imobil Piata Victoriei.Si ap 2 camere-50mp, mobilat, utilat, pentru locuit - Dorobanti. 0743123683 dupa ora 15 **450 €;** ☎0743.123.683 tara@itcnet.ro

410. **Piata** Victoriei Inchiriere apartament 2 camere lux dec., 60 mp, mobilat, utilat, Apartament 2 camere, dec., 3 minute de metrou, loc de parcare, centrala proprie, totul nou, mobilat utilat modern, etaj 1; Va asteptam cu drag la vizionare .Comision 50% **450 €;** ☎0747.644.811

411. **Piata** Victoriei Inchiriere apartament 2 camere lux dec., 66 mp, mobilat, utilat, Apartament 2 camere, dec., 3 minute de metrou, loc de parcare, centrala proprie, totul nou, mobilat utilat modern, etaj 1; Va asteptam cu drag la vizionare .Comision 50% **400 €;** ☎0747.644.811

412. **Piata** Victoriei Inchiriere apartament 2 camere lux dec., 74 mp, mobilat, utilat, Apartament 2 camere, dec., 3 minute de metrou, loc de parcare, centrala proprie, totul nou, mobilat utilat modern, etaj 1; Va asteptam cu drag la vizionare.Comision 50% **500 €;** ☎0747.644.811

413. **Piata** Victoriei metrou, Dorobanti Capitale Roma 21 semidec., 47 mp, mobilat, utilat, ap atipic 2 cam. mici + 1 mare + dependinte, 3/3, centrala proprie, ac, parchet lemn, gresie, termopan, mobilat, utilat, magazine, spitale, metrou M1, M2, STB. Cauta pe Net poze + schita, cu nr telefon **300 €;** ☎0769.840.201 21romastreet@gmail.com

414. **Piata** Victoriei, dec., 60 mp, mobilat, utilat, Banu Manta, bloc 1984 reabilitat termic, renovat recent, mobilat modern, aer conditionat, dec., adiacent Kiseleff, Ion Mihalache, Titulescu, 1 Mai **400 €;** ☎021.319.78.04/ 0723.515.199 oli_daniel@yahoo.com

415. **Piata** Victoriei, dec., 60 mp, mobilat, utilat, Banu Manta, bloc 1986 reabilitat termic, renovat recent, mobilat modern, utilat complet, aer conditionat, dec., adiacent Titulescu, Aviatorilor, Dorobanti **350 €;** ☎021.319.78.04/ 0724.257.295 silviuatlas@yahoo.com

416. **Piata** Victoriei, Titulescu, dec., 50 mp, mobilat, utilat, imobil reabilitat termic, renovat recent, mobilat modern utilat complet, aer conditionat, adiacent, Banu Manta, 1 Mai, Ion Mihalache, Piata Romana, Dorobanti, **300 €;** ☎021.319.78.04/ 0723.515.199 oli_daniel@yahoo.com

417. **Pipera,** dec., 53 mp, mobilat, utilat, va propunem spre inchiriere un apartament de 2 camere situat intr-unul dintre cele mai elegante ansambluri rezidentiale din zona de Nord a capitalei, Cloud 9 Residence **699 €;** ☎0722.339.400 office@romconsulting.ro

418. **Pipera,** 2 cam, 64mp, mobilat utilat total, parcare dec., 64 mp, mobilat, utilat, Apartament nou, 2 balcoane, mobilat si utilat complet, masina de spalat, cuptor electric, plita pe gaz, hota, frigider, centrala, 2 AC-uri, Smart TV, parcare suprateran cu telecomanda. Contract Anaf. **510 €;** ☎0735.771.503

419. **Pipera,** bloc nou 2 camere, comision 0% chirias, dec., 60 mp, mobilat, utilat, AppTwon North situat pe bd. Pipera,mobilat si utilat complet, dec., centrala proprie, incalzire in pardoseala, 2 ac, masina de spalat vase, contract anaf, vec.: Barbu Vacarescu, Aurel Vlaicu **475 €;** ☎0759.937.830 Bostenarue@gmail.com

420. **Pipera,** Complex Rovere semidec., 70 mp, mobilat, utilat, 2 camere semidec., cu o suprafata de 70., situat la etajul 2 al unui imobil cu regim de inaltime S+P+3R, amplasat intr-un complex ultramodern din Iancu Nicolae, Rovere Exclusive Concept. **800 €;** ☎+40745502099 adipiciu@gmail.com

421. **Pipera,** Iancu Nicolae, Matei Basarab + parcare semidec., 80 mp, mobilat, utilat, et. 4/7, Diamond Residence, ap. 2 camere, loc parcare subteran, piscina privata, paza, balcon la padure, centrala proprie, incalzire pardoseala, **580 €;** ☎+40724717772

422. **Politehnica** Inchiriere apartament 2 camere lux dec., 60 mp, mobilat, utilat, Apartament 2 camere, dec., 3 minute de metrou, loc de parcare, centrala proprie, totul nou, mobilat utilat modern, etaj 1; Va asteptam cu drag la vizionare .Comision 50% **400 €;** ☎0747.644.811

423. **Popesti** Leordeni, Solstitiului 2 camere bloc nou dec., 44 mp, mobilat, utilat, prima inchiriere totul nou, mobilat modern utilat complet, centrala termica proprie, gresie faianta parchet termopan usa metalica, balcon inchis, bucataria open-space cu livingul, liber, negociabil **250 €;** ☎0722.555.660 advaimob@yahoo.com

424. **Popesti** Leordeni, str Amurgului 47bis dec., 52 mp, mobilat, utilat, Apartament 2 camere, et. 2/5, utilat,mobilat. Disponibil imediat **280 €;** ☎+447477848285 eugen.scaunasu01@gmail.com

425. **Popesti** Vest nr.15, 2 camere mobilat modern + loc de parcare. Fara Comision ! dec., 38 mp, nemobilat, utilat, **300 €;** ☎0741.936.203 alinaraducu1@gmail.com

426. **Popesti** Vest, nr. 15, 2 camere mobilat modern + loc de parcare I Fara Comision ! dec., 38 mp, nemobilat, utilat, **300 €;** ☎0741.936.203 alinaraducu1@gmail.com

427. **Prelungirea** Ghencea - Drumul Taberei . Muta-te in apartament cu parcare, la confluenta de cartiere semidec., 68 mp, mobilat, utilat, **365 €;** ☎0748.889.926 ionut.stancu@imobiliare-acasa.ro

428. **Primaverii** semidec., 170 mp, mobilat, utilat, etaj 2/2+pod, garaj si boxa la demisolul imobilului, living cu zona de birou delimitata, liber. Vecinatati: Aviatorilor, Aviatiei, Dorobanti, Kiseleff, Ion Mihalache **1.200 €;** ☎0722.393.151 libra.imobiliare@gmail.com

429. **Primaverii** Inchiriere apartament 2 camere lux dec., 80 mp, mobilat, utilat, Apartament 2 camere, dec., 3 minute de metrou, loc de parcare, centrala proprie, totul nou, mobilat utilat modern, etaj 1; Va asteptam cu drag la vizionare .Comision 50% **500 €;** ☎0747.644.811

430. **Primaverii,** dec., 62 mp, mobilat, utilat, inchiriere apartament doua camere dec.. **400 €;**

431. **Primaverii,** metrou Aviatorilor, curte interioara dec., 65 mp, mobilat, utilat, parter/3, dec., superb, lux, totul nou, curte interioara 12 mp, baie cu geam, centrala proprie, impecabil, canapea extens., locuri parcare, liniste, nou mobilat/utilat, parc Floreasca, Herastrau **470 €;** ☎0722.274.245 grup_eurobric@yahoo.com

432. **Progresul** Complex, 10 min Metrou Eroii Revolutiei dec., nemobilat, neutilat, Progresul Complex 10 min Metrou Eroii Revolutiei etaj 3 din 10, dec., liber, g, f, p, t, um, ISN+IEN, bloc reabilitat, acces facil mijloace de transport in comun, 1 luna avans+1 luna garantie, **850 L;** ☎0726.664.381 valentin.florea85@yahoo.com

433. **Rahova** Pecineaga, dec., mobilat, utilat, Rahova, Pecineaga, prima inchiriere apartament doua camere dec., renovat, mobilat, utilat, 2 balcone etaj 1, liber, contorizat, gresie, faianta, parchet, termopane, televizor, aragaz, frgider, masina de spalat, aer conditionat. **300 €;** ☎0723.375.262 florinadrian24@yahoo.com

434. **Rahova,** dec., 53 mp, mobilat, utilat, sos. Alexandriei rond cu Antiaeriana, aproape de Cora, Kaufland, tramvai 32, Lidl, piata, et. 2, curat, an 2013 ofer contract pe termen lung (exclus cu copii si animale) **1.500 L;** ☎+40723090786 gineta.vladu@gmail.com

435. **Rahova,** Strada Tutunari, dec., 50 mp, mobilat, utilat, Agentia imobiliara va ofera un apartament in zona Rahova, pe Strada Tutunari, la 600 m de Liberty Center, dec., confort 1, situat la etajul 7/8, suprafata totala 50 mp, este mobilat si utilat, **250 €;** ☎0744.617.394 adriananistorr@yahoo.com

436. **Rahova-Piata-2** Camere-230 Euro dec., 60 mp, mobilat, utilat, Rahova piata, stradal, apartament de 2 camere, mobilat si utilat, dotat cu centrala termica proprie si avand costuri de intretinere mici. **230 €;** ☎0784.980.980

437. **Regie,** Grozavesti, Politehnica dec., 60 mp, mobilat, utilat, Apartament 2 camere, dec., 3 minute de metrou, loc de parcare, centrala proprie, totul nou, mobilat utilat modern, etaj 1. Va asteptam cu drag la vizionare.Comision 50% **350 €;** ☎0747.644.811

438. **Romana** / ASE Inchiriere apartament 2 camere semidec., 40 mp, mobilat, utilat, **340 €;** ☎0745.695.511 robert@robertgagos.ro

439. **Romana** si Universitate, 10 minute metrou dec., 53 mp, mobilat, utilat, inchiriez apartament lux 2 camere intre Romana si Universitate, zona Sala Palatului, Cismigiu, 10 minute metrou, str. Ion Campineanu, bloc reabilitat termic, dec., suprafata aprox. 53 mp, etaj 5/8, **450 €;** ☎0764.529.841

440. **Romana,** Amzei, ultracentral, penthouse, lux, dec., 71 mp, mobilat, utilat, bloc nou, ultracentral, metrou, Ambasada Frantei, penthouse, 2 camere, dec., spatios, bucataria mare, balcon, totul nou, lux, superb, mobilat, utilat, **420 €;** ☎0722.274.245/ 0769.647.350 grup_eurobric@yahoo.com

441. **Romana,** Ateneu Inchiriere apartament 2 camere semidec., 70 mp, mobilat, utilat, **520 €;** ☎0747.607.626 despescu.claudia@gmail.com

442. **Rond** Baba Novac, str. Traian Popovici, proprietar dec., 52 mp, mobilat, utilat, proprietar inchiriez ap. 2 camere, mobilat, utilat, 9 min. metrou Dristor, 52 mp, et. 1/8, bloc 1986, bloc anvelopat recent, balcon inchis, debara, 2 tv, internet, ac, g, f, p, t, um, contract ANAF, **400 €;** ☎0721.615.371/ 0721.996.333 valicostache_ro@yahoo.co.uk

443. **Rosu,** Chiajna Hai sa stai cu chirie langa padure. dec., 52 mp, mobilat, utilat, **330 €;** ☎0748.889.926 ionut.stancu@imobiliare-acasa.ro

444. **Sala** Palatului - Cismigiu, semidec., 45 mp, mobilat, utilat, foarte aproape de intrarea in parc, apartament cu centrala proprie, renovat, baie refacuta complert cu obiecte sanitare noi, mobilat si utilat, etaj 5/6, lift, balcon **325 €;** ☎0799.984.105

445. **Sala** Palatului, dec., 56 mp, mobilat, utilat, foarte aproape de intrarea in Cismigiu, apartament la prima inchiriere, spatios, renovat complet, amenajat si mobilat modern, totul nou, 2 camere dec.e, etaj 7/10 **400 €;** ☎0799.984.105

446. **Salajan** dec., 60 mp, mobilat, utilat, inchiriez apartament cu 2 camere utilat si mobilat, strada Vlahita nr.1 la o distanta de 5 minute de statia de metrou1 Decembrie, 10 min de statia de metrou Leontin Salajan. **1.400 L;** ☎0726.474.895/ 0722.818.813 nicoraz1@yahoo.com

447. **Salajan,** Piata si Metrou, semidec., 55 mp, mobilat, utilat, Agentie imobiliara, Salajan metrou si piata, 6/10, confort 1, semidec., vedere fata, bloc reabilitat termic, parchet, termopan, mobilat, utilat, **280 €;** ☎0723.627.543

448. **Sebastian** - Drumul Sarii dec., 64 mp, mobilat, utilat, 2 camere pe Sebastian aproape de Drumul Sarii, la et 6/8, dec., mobilat si utilat 1400 lei. **300 €;** ☎0728.330.208 tentantimobiliare@yahoo.com

449. **Sector** 2 dec., 50 mp, mobilat, utilat, Apartament 2 camere Bucur Obor, blocul cu ACR etaj 7/9 vedere intersectie **370 €;** ☎0726.339.926 alexandru.anca07@gmail.com

450. **Socului,** Mega Mall, mobilat utilat+loc parcare, dec., mobilat, utilat, Pantelimon, piata Delfinului, etaj 4 din 10, dec., g, f, p, t, um, ac, isn+ien, mobilat, utilat, oferim si solicitam seriozitate, acces facil mijloace transport in comun, **330 €;** ☎0726.664.381 valentin.florea85@yahoo.com

451. **Soseaua** Nordului Inchiriere apartament lux dec., 66 mp, mobilat, utilat, Apartament 2 camere , dec. , 3 minute de parc, loc de parcare , centrala proprie , totul nou , mobilat utilat modern , etaj 1 ; Va asteptam cu drag la vizionare .Comision 50% **550 €;** ☎0734.251.688

452. **Stefan** cel Mare Sosea, 55 mp, mobilat, utilat, ap. cu 2 camere, an 1968, sos. Stefan cel Mare cu Lizeanu, et. 7/9, curat, liber, **275 €;** ☎0724.350.543

453. **Stefan** cel Mare, semidec., 55 mp, mobilat, utilat, particular, ofer spre inchiriere apartament 2 camere, bld. Stefan cel Mare colt cu Calea Mosilor, etaj 1, la 2 min. de metrou, utilat si mobilat modern, proaspat zugravit, 2 balcoane, mobila noua, **390 €;** ☎0722.247.004 luisatrifan@yahoo.com

454. **Stefan** cel Mare, 2 camere inchiriere dec., 60 mp, mobilat, utilat, la 5 minute de metrou Stefan cel Mare, apartament 2 camere, confort 1, etaj 8/10, dec., spatios, 60 mp, renovat, mobilat si utilat modern, complet, termopan, aer conditonat, lcd, internet, **350 €;** ☎0733.044.670 unoimobiliare@yahoo.com

455. **Stefan** cel Mare, Central Park 65 mp, mobilat, utilat, inchiriere apartament cu 2 camere, cu 2 locuri de parcare subteran situat pe Stefan Cel Mare in Complex Central Park, la etajul 1/12, spatios, cu suprafata de 66 mp cu 2 terase. Mobilat si utilat intergral. Contract incheiat Anaf, **525 €;** ☎0762.093.000

456. **Stefan** Cel Mare, Floreasca dec., 60 mp, mobilat, utilat, Inchiriere apartament 2 camere , etaj 9/ 10, dec., mobilat si utilat, vedere fata, balcon inchis, situat intr-un bloc constructie 1985, renovat, zugravit si reabilitat 2021, langa metrou. **410 €;** ☎0722.702.564 ioan.rusupfa@gmail.com

457. **Stefan** cel Mare, Floreasca, Dorobanti, Victoriei, semidec., 50 mp, mobilat, utilat, ap. 2 cam., 1 minut metrou, renovat A-Z, luxos. Et. 1/8, stradal, contract ANAF, minim 1 an. **400 €;** ☎0724.832.365 virgil.ginjau@gmail.com

458. **Stefan** cel Mare, Grozovici, dec., 56 mp, mobilat, neutilat, confort 1, dec., 6/10, mobilat, utilat, acces usor catre Dorobanti si zona ultracentrala. Bloc reabilitat, civilizat, **400 €;** ☎0721.593.744 hermes_servicii@yahoo.com

459. **Stefan** cel Mare, langa gura de metrou dec., 55 mp, mobilat, utilat, Proprietar (prima inchiriere), 2 camere, dec., et. 3/8, renovat in Septembrie 2021 (instalatii noi, complet mobilat si utilat), bloc reabilitat termic, usa metalica, termopan, 1+1 (NU agentii) **460 €;** ☎0723.357.606 cruceanuv@yahoo.com

460. **Stefan** cel Mare, Lizeanu, dec., 56 mp, mobilat, utilat, inchiriez apartament de doua camere dec.e, 56 mp, etaj 10/10, mobilat, usa metalica, aer conditionat, internet, incalzire cu repartitoare si apa calda, termoficare, **350 €;** ☎0762.199.129 naviana53@gmail.com

461. **Stefan** cel Mare, metrou, 2 camere, mobilat utilat semidec., 60 mp, mobilat, utilat, et. 2/10, bloc 1982, la metrou, vedere spate, termopan, gresie, faianta, aer conditionat, mobila de calitate, combina frigorifica, masina automata, ideal cuplu, tineri **330 €;** ☎0731.877.269 prometeuimobiliare@yahoo.com

462. **Stefan** cel Mare, spitalul Colentina, semidec., 45 mp, mobilat, utilat, bloc reabilitat, ingrijit, 2/7, vedere spate, multa liniste, finisat acum lux, mobilat nou lux, centrala proprie, 2 aer conditionat, **350 €;** ☎0722.715.380

463. **Stirbei** Voda, Cismigiu, dec., 65 mp, mobilat, utilat, bloc 1994, renovat recent, mobilat modern, utilat complet, aer conditionat, adiacent Berzei, Metrou Eroilor, Piata Victoriei, Calea Plevnei, **450 €;** ☎021.319.78.04/ 0724.257.295 oli_daniel@yahoo.com

464. **Sun** Plaza, Piata Sudului, Big Berceni semidec., 60 mp, mobilat, utilat, inchiriez apartament 2 camere, etaj 8/9, **280 €;** ☎0723.258.785 adriancristiannita@yahoo.com

465. **Sunrise** Residence, Prelungirea Ghencea, Drumul Taberei semidec., 60.00 mp, mobilat, utilat, **280 €;** ☎0723.325.257 contact@mihaelaanton.ro

466. **Sunrise** Residence, Prelungirea Ghencea, Drumul Taberei semidec., 60.00 mp, mobilat, utilat, **280 €;** ☎0723.325.257 contact@mihaelaanton.ro

467. **Tei,** Facultatea de Constructii, str. Berechet, dec., 61 mp, mobilat, utilat, bloc tip vila constructie 2009, et.2/P+2, 61 mp, mobilat/ utilat, centrala termica, curte interioara, cheltuieli mici de intretinere **360 €;** ☎0733.500.666

468. **Teiul** Doamnei Inchiriere apartament 2 camere lux dec., 62 mp, mobilat, utilat, Apartament 2 camere, dec., 6 minute de metrou, loc de parcare, centrala proprie, totul nou, mobilat utilat modern, etaj 1. Va asteptam cu drag la vizionare.Comision 50% **330 €;** ☎0747.644.811

469. **Teiul** Doamnei, Str. Brebu 2 dec., 58 mp, mobilat, utilat, Inchiriez apartament 2 camere transformat in 3 camere, 58 mp, constructie 1986, et 2/8, lift, compus din dormitor/birou, bucataria si balconul inchis formeaza zona de zi, dormitor matrimonial, baie cu cada, debara si boxa subsol. Dotari: A/C, combina frigorifica, plita si cuptor electrice, masina de spalat rufe, aspirator, termopan. Acces facil la mijloacele de transport si contract inregistrat la fisc. **350 €;** ☎0723.456.256

470. **Theodor** Pallady Inchiriere apartament 2 camere dec., 66 mp, mobilat, utilat, Apartament 2 camere, dec., 3 minute de metrou, loc de parcare, centrala proprie, totul nou, mobilat utilat modern, etaj 1; Va asteptam cu drag la vizionare.Comision 50% **300 €;** ☎0747.644.811

471. **Theodor** Pallady, dec., 56 mp, mobilat, utilat, Hills, inchiriez apartament 2 camere et. 4, bloc nou 2020 **450 €;** ☎0752.252.479

472. **Tineretului** semidec., 53 mp, mobilat, utilat, Parc Tineretului Ap 2 cam semidec. **370 €;** ☎0736.716.569 radeanuaurora@gmail.com

473. **Tineretului** dec., 55 mp, mobilat, utilat, Tineretului vis-a-vis parc (str. Trestiana), apartament 2 camere, etaj 2, dec., 55 mp., instalatii sanitare si electrice noi, mobilat, utilat **360 €;** ☎0726.428.565/ 0724.306.686

474. **Tineretului** - Vacaresti, metrou,parc dec., 54 mp, mobilat, utilat, etaj 3/4, dec, vis a vis de parc, termopan, gresie, faianta, parchet, bloc civilizat, acces imediat la mijloace de transport, la 10 minute de metrou Mihai Bravu si 15 minute de Piata Sudului **280 €;** ☎0761.621.036

475. **Tineretului** Palatul Copiilor semidec., mobilat, utilat, 2 camere, vis a vis parc, 1/8, 60 mp, mobilat, utilat complet frigider, aragaz, masina spalat, AC, acces facil Timpuri Noi, Mihai Bravu, Vacaresti, Unirii, Nerva Traian. **330 €;** ☎0763.656.867 albu_ovidiu_mihai@yahoo.com

476. **Tineretului,** dec., 55 mp, mobilat, utilat, ap 2 cam zona Tineretului - metrou statia Tineretului la parterul blocului .- renovat si facilitati noi - 1luna + 1 luna garantieExclus fumatul in locatie, subinchiriatul sau alte servicii; **420 €;** ☎0765.658.512 asismapamond@gmail.com

477. **Tineretului,** semidec., 53 mp, mobilat, utilat, inchiriere apartament 2 camere Tineretului. Renovat, curat, spatios, luminos, dispune de ac, balcon, spatii depozitate, aproape de parc, metrou; **370 €;** ☎0757.704.332 alexandru.ion@houseadvisers.ro

478. **Tineretului,** dec., 55 mp, mobilat, utilat, inchiriez ap. 2 camere dec., et. 7/8, mobilat/ utilat, masina de spalat vase, frigider, aragaz, aer conditionat, curat, liber, aproape de metrou si de parc, zona buna din toate punctele de vedere **350 €;** ☎0733.848.277 razvan_nike@yahoo.com

479. **Tineretului,** B-dul Tineretului, Palatul Copiilor dec., 60 mp, mobilat, utilat, Vedere spate, etaj 8/8, ptr. 1 cuplu sau 1 persoana, mobilat/utilat modern, 2 aer cond. parcare, fara copii, animale, nefumatori, proprieter, seriozitate, minim 1 an,1 luna garantie, pret fix. **400 €;** ☎0722.483.748 dan_dura2000@yahoo.com

480. **Tineretului,** Cantemir, dec., 55 mp, mobilat, utilat, bloc reabilitat termic, mobilat modern, utilat complet, aer conditionat, adiacent Unirii, Gheorghe Sincai, 2 minute Metrou Tineretului, **300 €;** ☎021.319.78.04/ 0723.515.199 oli_daniel@yahoo.com

481. **Tineretului,** la 1 minut de metrou, dec., 50 mp, mobilat, neutilat, direct proprietar. La 1 min de statia de metrou Tineretului (cea deschisa recent). Se inchiriaza mobilata. Renovat total recent. Se poate viziona zilnic dupa orele 13. Vis a Vis de Dristor Kebap **480 €;** ☎0725.042.325 andra.pavia@gmail.com

482. **Tineretului,** parc dec., 50 mp, mobilat, utilat, proprietar inchiriez un apartament de 2cam, dec., complet mobilat si utilatApartamentul este spatios, calduros si confortabil.localizat intr-un bloc foarte bine intretinut, chiar la statia de metrou Tineretului.Vederea pe spate este un motiv in plus sa te bucuri. **420 €;** ☎0740.537.692 Alla_bala2000@yahoo.com

483. **Tineretului,** Parcul Carol semidec., 54 mp, mobilat, utilat, apartamente superbe cu 2 camere, locatie centrala, stradal, inconjurata de parcuri (Carol, Tineretului), la 30m de statie stb, tramvai si autobuz, la 250m de metrou. Prima inchiriere , totul nou 500 euro. **500 €;** ☎0785.224.444 aparthotelserban@gmail.com

484. **Tineretului,** Parcul Carol, Str. Trestiana. semidec., 55 mp, mobilat, utilat, inchiriez apartament 2 camere, 2 minute metrou Tineretului, proaspat renovat, semidec., suprafata aprox. 55 mp, etaj 5/8, complet mobilat si utilat nou si modern, g+f+p+t+um, **380 €;** ☎0764.529.841

485. **Tineretului,** proprietar, ansamblu rezidential Park semidec., 51 mp, mobilat, utilat, 2 camere tip studio, Tineretului, aproape metrou, Complex The Park, complet mobilat si utilat, centrala termica **410 €;** ☎0728.997.018 elenavlacdoianu@yahoo.com

486. **Tineretului,** str. Caramidari, dec., 50 mp, mobilat, utilat, 2 camere dec.e, etaj 1, mobilat, utilat, curat, luminos, linistit, 10 minunte metrou, parc, liber imediat, **300 €;** ☎0720.451.235

487. **Tineretului,** Timpuri Noi 4 min. M lux dec. dec., 55 mp, mobilat, utilat, Str. Viorele, etaj 8, lux, finisaje deosebite, dec., mobilat,utilat, prima inchiriere, oferim si solicitam seriozitate, termen lung, 4 min metrou Timpuri Noi sau Tineretului, **400 €;** ☎0726.664.381 valentin.florea85@yahoo.com

488. **Tineretului,** Unirii, Cantemir, TImpuri Noi dec., 62 mp, mobilat, utilat, Apartament 2 camere, dec., 3 minute de metrou, loc de parcare, centrala proprie, totul nou, mobilat utilat modern, etaj 1. Va asteptam cu drag la vizionare.Comision 50% **380 €;** ☎0747.644.811

489. **Tineretului,** zona piata Norilor, Mega Image, parc semidec., 55 mp, mobilat, utilat, particular ofer spre inchiriere ap. 2 camere, et. 5, semidec., recent zugravit, canapea, frigider, masina spalat noi, instalatii electrice noi, complet mobilat, utilat, bloc curat ingrijit, liber, **380 €;** ☎0773.973.047 doinaciurtin@gmail.com

490. **Titan** dec., 69 mp, mobilat, utilat, 2 camere Auchan Titan - birou sau locuinta,1 min de Auchan Titan si la 12 min de mers pe jos de statia de Metrou 1 Decembrie.Parter. Blocul reabilitat. Utilat: masina de spalat, frigider, aragaz,TV. **250 €;** ☎0752.202.070 victor@povil.ro

491. **Titan** semidec., 54 mp, mobilat, utilat, chirie/ apartament 2 camere/Auchan Titan **300 €;** ☎0765.523.063 Cplflorin_83@yahoo.com

492. **Titan** circular, 52 mp, mobilat, utilat, Postavarului, apartament mobilat si utilat, curat , spatios, parter cu balcon, situat la 10 minute de metrou Grigorescu. **250 €;** ☎0762.656.686/ 0748.908.724

493. **Titan** , 5 minute metrou Nicolae Grigorescu dec., 54 mp, mobilat, utilat, 2 camere confort 1, dec. mobilat modern, etaj 4/10, frigider, aragaz, masina de spalat, gresie, faianta, parchet, termopan, renovat, **300 €;** ☎0761.532.117

494. **Titan** - Camil Ressu - 3 min Metrou Grigorescu dec., mobilat, utilat, apartament de 2 camere, confort 1, dec., mobilat, utilat total, 1200 ron luna plus o luna garantie. **1.200 L;** ☎0784.100.014

495. **Titan** - Liviu Rebreanu-PARC I.O.R Apartament 2 camere dec., 70 mp, ☎0770.836.956 diana.mitru@estimobiliar.ro

496. **Titan** -Vrei sa privesti lumea de sus, la propriu? Hai la 12! semidec., 44 mp, mobilat, utilat, **425 €;** ☎0748.889.926 ionut.stancu@imobiliare-acasa.ro

497. **Titan** Inchiriere apartament 2 camere lux dec., 60 mp, mobilat, utilat, Apartament 2 camere, dec., 3 minute de metrou, loc de parcare, centrala proprie, totul nou , mobilat utilat modern, etaj 1; Va asteptam cu drag la vizionare .Comision 50% **350 €;** ☎0747.644.811

498. **Titan** Inchiriere apartament 2 camere lux dec., 60 mp, mobilat, utilat, Apartament 2 camere, dec., 3 minute de metrou, loc de parcare, centrala proprie, totul nou, mobilat utilat modern, etaj 1; Va asteptam cu drag la vizionare.Comision 50% **300 €;** ☎0747.644.811

499. **Titan** metrou, semidec., 54 mp, mobilat, utilat, apartament, 2 camere, vedere parc ior, recent renovat, mobilat si utilat nou, liber, bloc reabilitat termic, situat la 3-4 min. metrou si parc, merita vazut **350 €;** ☎0732.135.471 ramax10@yahoo.com

500. **Titan** metrou, lux, proprietar, dec., 50 mp, mobilat, utilat, str. Padurea Craiului, bloc reabilitat, langa parc IOR, mall Park Lake, parter/10 cu balcon, mobilat modern, cu gresie, faianta, parchet, termopan, utilat complet, aer conditionat, totul nou **360 €;** ☎0743.089.995 elenagingavu@yahoo.com

501. **Titan** Parc IOR, in vila noua, 3 minute Metrou semidec., 50 mp, mobilat, utilat, P/P+1Et, intrare separata,centrala termica, complet mobilat si utilat-nou si modern, intretinere mica,curte, langa doua parcuri-Titanii si IOR, piata, apropiere Mall, M Titan, Grigorescu si 1 Decembrie 1918 **300 €;** ☎0755.022.290 marinzamfir03@gmail.com

502. **Titan** Policlinica, parc Titanii, Metrou Titan, semidec., 52 mp, mobilat, utilat, 2 camere, etajul 8/10, semidec., mobilata, utilata, gresie, faianta, parchet, termopan, liber, **320 €;** ☎0749.199.194 Viorica@confortcasaimobiliare.ro

503. **Titan,** dec., mobilat, utilat, inchiriez apartament cu doua camere, aproape de gura de metrou Titan **220 €;** ☎0726.068.511 hasbulatov@yahoo.com

504. **Titan,** 1 Decembrie 1918 semidec., 42 mp, mobilat, utilat, proprietar inchiriez apartament cu 2 camere la 2 minute de metrou 1 Decembrie 1918 (strada Becatei) **300 €;** ☎0743.466.083

505. **Titan,** 5 minute metrou Costin Georgian, dec., 54 mp, mobilat, utilat, 2 camere confort 1 semidec., mobilat, etaj 3/4, frigider, aragaz, masina de spalat, gresie, faianta, parchet, termopan, **230 €;** ☎0761.532.117

506. **Titan,** 55 mp, apartament 2 camere, dec., 55 mp, mobilat, utilat, et. 4, bloc reabilitat termic,1980,renovat, mobilat si utilat complet,masina de spalat vase, cada hidromasaj,la 6 minute de metrou 1 decembrie si Mega Image,Auchan Titan,Ikea. Disponibil imediat; **360 €;** ☎0724.543.014 cristian@theosimob.ro

507. **Titan,** Diham stradal semidec., 56 mp, mobilat, utilat, 2 camere confort 1 semidec., mobilat modern, electrocasnice Franke, parter/8 cu balcon inchis, bloc reabilitat, gresie, faianta, parchet, termopan,centrala propie, liber, **350 €;** ☎0722.542.692/ 0761.532.117

508. **Titan,** IOR, Park Lake dec., 52 mp, mobilat, utilat, Apartament cu vedere panoramica la Parcul IOR, etajul 8/10, foarte curat - proaspat renovat, complet mobilat si utilat inclusiv cu masina de spalat vase. O luna garantie + 1 luna avans. **350 €;** ☎0744.436.962 raluca.serbanica@gmail.com

509. **Titan,** Nicolae Grigorescu 55 mp, mobilat, utilat, Inchiriez apartament 2 camere, confort 1, semidec. 55 mp, et 8/10, complet mobilat, proaspat zugravit, bloc reabilitat termic, balcon inchis, aer conditionatLocatie Piata SalajanMetrou Nicolae Grigorescu 3 minute Piata Salajan, Str Patulului **330 €;** ☎+40723215835 dabuleanup@gmail.com

510. **Titan,** Nicolae Grigorescu, dec., 50 mp, mobilat, utilat, inchiriez apartament 2 camere Titan, mobilat si utilat conform pozelor, 7 min. metrou 1 Decembrie, scoala si gradinita 2 min., supermarket Supeco la 2 min. de mers pe jos, 250 euro 1+1 garantie, **250 €;** ☎0733.848.277 razvan_nike@yahoo.com

511. **Titan,** Nicolae Grigorescu, semidec., 55 mp, nemobilat, utilat, renovat recent, utilat complet, aer conditionat, nemobilat, adiacent Liviu Rebreanu, 7 minute metrou Titan, **250 €;** ☎021.319.78.04/ 0724.257.295 oli_daniel@yahoo.com

512. **Titan,** Pantelimon, Diham, semidec., 54 mp, mobilat, utilat, 2 cam., 10 min. metrou, P/10, mobilat, utilat frigider, aragaz, hota, masina spalat, centrala termica, TV, acces facil Chisinau, Delfinului, Morarilor, Grigorescu, Costin Georgian, Dristor, IOR, **250 €;** ☎0763.656.867 albu_ovidiu_mihai@yahoo.com

513. **Titan,** Piata Trapezului, 5 minute metrou, dec., 60 mp, mobilat, utilat, 2 camere, confort 1 dec., mobilat tineresc etaj 2/3, frigider, aragaz, masina de spalat, aer conditionat, gresie, faianta, parchet, termopan, bloc nou 2017, centrala propie, loc parcare, **300 €;** ☎0771.036.925

514. **Titulescu** - Piata Victoriei dec., 45 mp, mobilat, utilat, Zona centrala, 2 camere etaj 8/10, dec., liber, acces 7 minute metrou Piata Victoriei, 1 minut tramvaiul 1/10. **260 €;** ☎0744.525.191

515. **Titulescu,** Victoriei, cochet, parcare, 0% comision semidec., 54 mp, mobilat, utilat, apartament modern, bloc reabilitat, perfect pentru cei ce doresc sa locuiasca central si totodata foarte aproape de zona de Nord. Interior renovat, mobilat, utilat complet, bucatarie mare, spatii depozitare, balcon inchis, vedere pe spate, parcare A.D.P. **425 €;** ☎0756.880.880 birouldeinchirieri@gmail.com

516. **Traian,** Pache Protopopescu, Calea Calarasi semidec., 47 mp, mobilat, utilat, ap. nou, supraf 47 mp, 2 cam cu balcon. Mobilat si utilat. Bloc 2020. Pret, luna, 1+1, Contract min. un an, declarat ANAF, comision agentie 50% din prima chirie, **500 €;** ☎0740.973.855/ 0723.460.200 fprotopopescu@gmail.com

517. **Turda** dec., 60 mp, mobilat, utilat, Apartament mobilat si utilat complet modern, renovat recent, dec., etaj 6, vedere spate, situat la 10 minute de metrou Crangasi, bloc izolat. **300 €;** ☎0748.908.724/ 0762.656.686

518. **Turda** Strada, Ion Mihalache, dec., mobilat, utilat, apartament 2 camere, cf. 1, et. 5/8, modern, totul nou, renovat recent, gresie, faianta, parchet, termopan, usa metalica, aer conditionat, balcon inchis, contract ANAF. Nu accept cu animale de companie. Chirie plus garantie, **350 €;** ☎0735.343.011

519. **Turda,** dec., 60 mp, mobilat, utilat, aproape de intersectia cu Ion Mihalache, 2 camere, etaj 6/8, renovat recent, mobilat si utilat complet, bloc stradal, vedere in spate, **350 €;** ☎0752.036.997/ 0765.400.929

520. **Turda,** Averescu, dec., 58 mp, mobilat, utilat, confort 1 dec., mobilat complet si utilat, zugravit proaspat, finisaje de calitate, parchet, gresie, faianta, termopan, suprafata 58 mp, constructie 1982, etaj 10/10, bloc reabilitat, **450 €;** ☎0724.590.266/ 0747.080.813 steluta.sterpu@eurocityestate.ro

521. **Turda,** Regina Maria, dec., 65 mp, mobilat, utilat, Turda parc, bloc civilizat, et. 3, mobilat, utilat, renovat, strada linistita, locuri de parcare in zona, liber, la un minut de parcul Regina Maria. Ideal locuit, familie, cuplu, mutare imediata. **330 €;** ☎0744.505.999 alexracanel@gmail.com

522. **Ultracentral,** semidec., 55 mp, nemobilat, utilat, inchiriem apartament 2 camere confort 1, renovat, bucatarie mobilata si utilata **2.000 L;** ☎+40723091060 bunuri.fcer@gmail.com

523. **Ultracentral-** Cismigiu Parc semidec., 60 mp, mobilat, utilat, Cismigiu-Parc, apartament 2 camere, etaj 4/8, semidec., renovat complet, mobilat si utilat lux, suprafata 60mp, balcon 9 mp, situat la intrarea in parc, bloc 1965 **480 €;** ☎0722.359.898 office@interpartes.ro

524. **Unirii** dec., 65 mp, mobilat, utilat, - Mircea Voda, etaj 2/8, dec., renovat, mobilat si utilat modern, gresie, faianta, parchet, termopan, aer conditionat, liber, merita, apropiere Timpuri Noi, Vitan **400 €;** ☎0724.405.340

525. **Unirii** dec., 72 mp, mobilat, utilat, particular, Unirii, locatie excelenta, vedere bulevard, 2004, et. 2/8, 3 balcoane, dec., lux, utilat mobilat nou, g, f, p, t, ac, contoare individuale, boxa, loc de parcare **480 €;** ☎0723.240.104/ 0770.357.867 ddeaconescu@yahoo.com

526. **Unirii** (Bulevard) Zepter dec., 73 mp, mobilat, utilat, v.a.v Zepter, 4/9, dec., 73mp utili, constructie 1995, finisat, mobilat, utilat, acces stradal, vedere spate, 3 balcoane, aer conditionat, liber **400 €;** ☎0722.216.231

527. **Unirii** Inchiriere 2 camere nemobilat 63 mp, nemobilat, neutilat, **400 €;** ☎031.005.04.10 ileana@kw.ro

528. **Unirii** Inchiriere apartament 2 camere lux dec., 76 mp, mobilat, utilat, Apartament 2 camere, dec., 3 minute de metrou, loc de parcare, centrala proprie, totul nou, mobilat utilat modern, etaj 1; Va asteptam cu drag la vizionare.Comision 50% **500 €;** ☎0747.644.811

529. **Unirii,** B-dul Dimitrie Cantemir semidec., 55 mp, mobilat, utilat, Particular, inchiriez apartament mobilat cu bun gust, cu toate facilitatile, cablu, internet, 2 locuri de parcare, intr-o zona linistita, la 1 min.de Zona Unirii, cu o priveliste superba, **399 €;** ☎0757.113.307 sabicortrans@gmail.com

530. **Unirii,** Bulevard, dec., 65 mp, mobilat, utilat, mobilat modern, utilat complet, transformat in 3 camere, pozitie deosebita, vedere Bulevardul Unirii, adiacent Nerva Traian, 3 minute metrou Piata Unirii, **400 €;** ☎021.319.78.04/ 0723.515.199 oli_daniel@yahoo.com

531. **Unirii,** Cocor, semidec., 55 mp, mobilat, utilat, inchiriez apartament 2 camere, ultracentral, 6/9, mobilat modern, termopan, balcon inchis, utilat cu masina spalat automata, aer conditionat, cuptor microunde, frigider, internet, interfon, televizor, **480 €;** ☎0722.518.840 adrian.stancu@intercomserv.ro

532. **Unirii,** Intesa San Paolo Bank, dec., 70 mp, mobilat, utilat, proprietar, ap. 2 camere, situat pe bd. Unirii, bloc Intesa San Paolo Bank,in proximitatea Hotel Union Plazza, utilat - mobilat lux, inclusiv aspirator masina spalat, etc, totul este nou, et. 8/9, vedere spate, 600 euro, accept colaborare agentie, **600 €;** ☎0723.670.638

533. **Unirii,** Octavian Goga, dec., 68 mp, mobilat, utilat, apartament 2 camere dec. mobilat si utilat, liber, situat pe Blvd. Octavian Goga langa Registrul Comertului, **430 €;** ☎0744.643.818 dancmargarit@gmail.com

534. **Unirii,** Piata Natiunile Unite, dec., 44 mp, mobilat, utilat, apartament 2 camere, etaj 1/P+5, imobil reabilitat termic, 44 mp, baie, fara balcon, mobilat si utilat sau nemobilat, are parchet, gresie, faianta, termopan, AC, termoficare, apometre, repartitoare. **400 €;** ☎0723.334.024 bbadrian@gmail.com

535. **Unirii,** sector 3, dec., 70 mp, mobilat, utilat, Octavian Goga, la 1 minut de Tribubalul Bucuresti, inchiriem pe termen lung apartament de 2 camere, mobilat, utilat si foarte curat. Ideal pentru cei ce lucreaza in cadrul tribunalului. Comision zero **379 €;** ☎0742.102.471 gheorghiu.marilena@gmail.com

536. **Unirii,** Universitate, Piata Unirii dec., 60 mp, mobilat, utilat, Apartament 2 camere, dec., 3 minute de metrou, loc de parcare, centrala proprie, totul nou, mobilat utilat modern, etaj 1. Va asteptam cu drag la vizionare.Comision 50% **370 €;** ☎0747.644.811

537. **Unirii,** Zepter, stradal, dec., 65 mp, mobilat, utilat, 2/8, cf. 1 sporit, dec. 65 mp, 3 balcoane, scara stradala, vedere pe spate, liniste, curat, mobilat stil italian, deosebit, utilat, masina de spalat, liber, g, f, p+t, usa metalica, aer conditionat, usi interior noi, avans 1+1 **350 €;** ☎0787.882.999

538. **Unirii,str.** Wilhelm Filderman,Neofort Residence 53 semidec., 57 mp, mobilat, utilat, Inchiriez apartament 2 camere,Neofort Residence 53,zona Unirii,str. Wilhelm Filderman,10 min. metrou P-ta Unirii, 10 min. P-ta Alba Iulia,bloc 2016,semidec.,suprafata aprox. 57m2,etaj 6/8 **600 €;** ☎0764.529.841

539. **Unirii-** Mircea Voda dec., mobilat, utilat, 1/4, renovat total, mobilier nou, calitate si stil, G+F+P+T+UM+AC **500 €;** ☎0720.663.399 siadconcept@gmail.com

540. **Universitate** Inchiriere apartament 2 camere lux dec., 60 mp, mobilat, utilat, Apartament 2 camere, dec., 3 minute de metrou, loc de parcare, centrala proprie, totul nou, mobilat utilat modern, etaj 1; Va asteptam cu drag la vizionare .Comision 50% **490 €;** ☎0747.644.811

541. **Universitate** Inchiriere apartament 2 camere lux dec., 60 mp, mobilat, utilat, Apartament 2 camere, dec., 3 minute de metrou, loc de parcare, centrala proprie, totul nou, mobilat utilat modern, etaj 1; Va asteptam cu drag la vizionare .Comision 50% **400 €;** ☎0747.644.811

542. **Universitate** Metrou Calea Victoriei Centrul Vechi ap 2 cam cu chirie semidec., 50 mp, mobilat, utilat, **400 €;** ☎0724.808.552 matei@mateipantea.ro

543. **Universitate,** semidec., 55 mp, mobilat, utilat, Balcescu, bloc reabilitat termic, renovat recent, mobilat modern, utilat complet, aer conditionat, pozitie deosebita, adiacent Piata Romana, Calea Victoriei, Sala Palatului, Cismigiu **400 €;** ☎021.319.78.04/ 0724.257.295 oli_daniel@yahoo.com

Imobiliare închirieri 3 CAMERE

544. **Universitate,** semidec., 50 mp, mobilat, utilat, Cismigiu, renovat recent, mobilat modern, utilat complet, aer conditionat, pozitie deosebita, adiacent Kogalniceanu, Calea Victoriei, Regina Elisabeta, Facultatea de Drept **300 €;** ☎021.319.78.04/ 0724.257.295 silviuatlas@yahoo.com

545. **Universitate,** semidec., 50 mp, mobilat, utilat, proprietar, inchiriez apartament pe Strada Doamnei. Apartamentul este recent zugravit, are balcon, este spatios. Zona foarte buna, pozitie excelenta. Mai multe detalii la telefon. **350 €;** ☎0721.314.855 lamaita.calistrache@gmail.com

546. **Universitate,** Balcescu, Romana, ANAF, pet friendly semidec., 49 mp, mobilat, utilat, bloc solid, cu centrala proprie, vedere spate - liniste, 4/9, 50 mp, proaspat zugravit, parchetul proaspat reconditionat, toate imbunatatirile, full echipat si dotat, complet mobilat, bucatarie open **380 €;** ☎0767.480.826 diana13business@yahoo.com

547. **Universitate,** Novotel, 2 camere, et. 4/4, 550 euro. Drumul Taberei, 2 camere, 5/8, 300 euro. Piata Progresu, 7/7, 2 camere, dec., 1.200 lei; ☎0733.657.211

548. **Universitate-** Armeneasca Inchiriere apartament 2 camere, cu terasa, semidec., 70 mp, mobilat, utilat, **480 €;** ☎0747.607.626 despescu.claudia@gmail.com

549. **Universitate.** Inchiriere apartament 2 camere semidec., 45 mp, mobilat, utilat, Inchiriere apartament 2 camere Universitate. Dispune de centrala proprie, spatii depozitare, aer conditionat, et 2/8, aproape de Romana, Cismigiu, Calea Victoriei **350 €;** ☎0757.704.332 info@houseadvisers.ro

550. **Uverturii** 2 camere dec., 52.00 mp, mobilat, utilat, **250 €;** ☎0729.101.123 valeriu@valeriustancu.ro

551. **Valea** Oltului nr. 2, dec., 50 mp, nemobilat, utilat partial, Proprietar inchiriez ap. 2 cam., zona Valea Oltului nr. 2 cu g, f, t, ac, usa metalica, bucataria este partial mobilata, et.10/10, zugravit, nemobilat. Pret neg. **210 €;** ☎0770.816.768 volvolina2012@gmail.com

552. **Vatra** Luminoasa, semidec., 56 mp, mobilat, utilat, apartament 2 camere, mobilat si utilat lux, situat la etajul 5/8, pret 390 Euro/ luna, **390 €;** ☎0731.602.907/ 0755.680.215 ionut.imobiliare2011@gmail.com

553. **Vatra** Luminoasa, Mihai Bravu, Parcul National dec., 55 mp, mobilat, utilat, 10/10, cf 1, dec, 55 mp, renovat recent, bloc reabilitat termic, mobilat modern, utilat complet, liber,vedere superba, orientat pe Est, g+f+p+t,usa metalica, aer conditionat, zona verde, linistita,boxa, avans 1+1 **300 €;** ☎0770.956.572

554. **Veronica** Micle, Piata Victoriei, dec., ap. 2 camere, 7/10, reabilitat, loc parcare gratuit; ☎0723.255.956

555. **Victoriei** Calea, Radisson Blu Hotel, semidec., 65 mp, mobilat, utilat, stradal, vedere fata, 3 camere transformate in 2 camere, etajul 7 din 8, mobilat si utilat modern, gresie, faianta, parchet, termopane, masina spalat, frigider, liber, termen lung, **350 €;** ☎0728.777.132 office@ramax.ro

556. **Virtutii.** Apartament 2 camere mobilat si utilat ! Prima inchiriere ! dec., 56 mp, mobilat, utilat, **400 €;** ☎0764.665.766 simona@apartamentdecumparat.ro

557. **Virtutii.** Apartament 2 camere semimobilat - Virtutii Park Residence! dec., 56 mp, mobilat, utilat, **400 €;** ☎0764.665.766 simona@apartamentdecumparat.ro

558. **Zona** Matei Ambrozie, Titan , dec., 59 mp, mobilat, utilat, Inchiriere ap.2 camere Titan,complet mobilat si utilat, proaspat renovat, bloc reabilitat, la iesirea din bloc se intra in parcul IOR. Priveliste de vis! **300 €;** ☎0727.702.738 mihavoicila@yahoo.com

Apartamente 3 camere

1. **1 Mai** Piata -Victoriei dec., 80 mp, mobilat, utilat, Apartament 3 camere dec. etaj 5/10 mobilat utilat renovat 2 gr sanitare -balcon inchis parchet aer conditionat langa piata 1 Mai -Victoriei - metrou **2.800 L;** ☎0722.217.638 viofull@yahoo.com

2. **13 Septembrie** dec., 75 mp, mobilat, utilat, Petre Ispirescu intersectie cu 13 Septembrie, mobilat si utilat modern, loc de parcare, 2 grupuri sanitare, 2 TV, aer conditionat, combina frigorifica, congelator, bucatarie spatioasa, contract anaf **400 €;** ☎0724.278.376

3. **13 Septembrie,** Aleea Botorani, magazinul Vulcan. dec., 75 mp, mobilat, utilat, inchiriez apartament 3 camere, proaspat renovat, blocul este reabilitat termic si dispune de camere de supraveghere video si interfon, dec., suprafata aprox. 75 mp, **440 €;** ☎0764.529.841

4. **13 Septembrie,** Bd. Tudor Vladimirescu, semidec., 74 mp, mobilat partial, utilat, apartament 3 camere 13 Septembrie, Bd. Tudor Vladimirescu. Apartament superb, localizare excelenta, SU 74 mp, complet renovat, 2 bai, loc parcare, etaj 1, vila, **700 €;** ☎0736.333.063 florin.stanica@crsimobiliare.ro

5. **Aparatorii** Patriei Str Moldovita, 3 camere mobilat utilat semidec., 49 mp, mobilat, neutilat, **320 €;** ☎0724.518.100 contact@dumitrescuadrian.ro

6. **Arcul** de Triumf, Casin semidec., 82 mp, mobilat, utilat, Domenii, apartament 3 cam + hol locuibil, in vila, et 1/1+M, 82mp, mobilat, utilat, proaspat zugravit, centrala termica si sobe cu gaz, pretabil locuinta, birou, pret 650 euro/ luna **650 €;** ☎0751.053.625/ 0751.053.622 office@songinvest.ro

7. **Aviatiei** metrou dec., 71 mp, mobilat, utilat, Pret 400 e pentru 1 persoana 500 e pentru mai multe persoane ,Etj 3/4, modern, liber cu imb., g, f, p, t, um, bloc reabilitat, str Elena Caragiani, **400 €;** ☎0721.607.265

8. **Aviatiei** Park, balcon generos, mobilat premium, parcare, dec., 77 mp, mobilat, utilat, **1.100 €;** ☎0735.551.422 florin.toma@catoma.ro

9. **Aviatiei,** 480 E, 3 camere, 70 mp, mobilat, utilat, 2 locuri de parcare, dec., mobilat modern, utilat complet, 2 balcoane, **480 €;** ☎0721.607.265

10. **Aviatiei,** Aurel Vlaicu, metrou ap. modern stradal, dec., 75 mp, mobilat, utilat, Aviatiei, Aurel Vlaicu metrou, ap. modern stradal, etaj 3/4, 2 gr sanitare, g, f, p, t, um, ac, isn, centrala, mobilat, utilat complet, acces facil Baneasa, aeroport, centre comerciale, oferim seriozitate **600 €;** ☎0726.664.381 valentin.florea85@yahoo.com

11. **Aviatiei,** Baneasa, semidec., 98 mp, mobilat, utilat, ap. nou lux, 2007, str. Pechea, langa spitalul Medicover. Mobilat complet Mobexpert, utilat complet inclusiv masina spalat vase (Bosch, Samsung, LG, Indesit, etc), centrala proprie. Vanzare 195.000 euro, **650 €;** ☎0740.005.600 bogdan.dancau@gmail.com

12. **Aviatiei,** Nicolae Caramfil, particular dec., 80 mp, mobilat, utilat, apartament 3 camere, et. 3/4, particular, mobilat, utilat (masina spalat rufe si aragazul sunt noi), 2 bai, 2 balcoane, locuri parcare, aproape de parcul Herastrau, **450 €;** ☎0722.222.028

13. **Baneasa,** dec., 135 mp, mobilat, utilat, imobil 2016 Straulesti, Romatsa, locatie buna. Apartamentele au suprafete intre 130 mp, 160 mp, pe un singur nivel sau tip duplex, finisari lux, se mobileaza la cerere, paza 24 h, garaj subteran, **1.000 €;** ☎0751.053.622/ 0751.053.625 sigmaserviceimob@yahoo.com

14. **Baneasa,** apartament 3 camere Padurea Baneasa, Greenfield Residence, semidec., 71 mp, nemobilat, utilat, **650 €;** ☎0747.751.293 mihaita@mihaitamoldovan.ro

15. **Baneasa,** Felicity dec., 108 mp, nemobilat, utilat, Et 4/5, 108 mp, 3 camere, nemobilat, living si doua dormitoare, dressing, 2 bai, terasa 10 mp, debara, camera tehnica, bucatarie mobilata si utilata. **350 €;** ☎0743.399.448 office@simonachifor.ro

16. **Baneasa,** Felicity Residence, Drumul Opalului 1-43, dec., 95 mp, mobilat, utilat, inchiriez apartament lux 3 camere zona padurea Baneasa, Felicity Residence, str. Opalului 1-43, bloc 2010, dec., suprafata utila 95 mp, suprafata construita 120 mp, etaj 3/3 cu lift, **525 €;** ☎0764.529.841

17. **Baneasa,** renovat, mobilat si utilat, pret excelent semidec., 95 mp, mobilat, utilat, etaj 1/3, living de 20 mp, bucatarie de 16 mp, dormitor matrimonial de 20 mp, dormitor 12 mp, centrala termica, aer conditionat, baie cu geam cu cada si bideu, 1 loc parcare. Vecinatati: Aviatiei. **550 €;** ☎0722.393.151 libra.imobiliare@gmail.com

18. **Baneasa.** Apartament cochet 3 camere, prima inchiriere, dec., 62 mp, mobilat, utilat, **470 €;** ☎0769.250.545 contact@cristinamarin.ro

19. **Banu** Manta, dec., 80 mp, mobilat, utilat, renovat lux, mobilat pe comanda, instalatii electrice si sanitare noi, electrocasnice, tv plasma, aer conditionat, termopane, parc si magazine in apropiere, **700 €;** ☎0721.508.610 mihai.maxim@gmail.com

20. **Barbu** Vacarescu, ap. in vila bifamiliala, singur pe nivel, curte, parcare semidec., 98 mp, **1.010 €;** ☎0741.214.215 elenapetrescu@realstart.ro

21. **Basarabia,** adiacent, Titan, Parcul National, dec., 74 mp, mobilat, utilat, Campia Libertatii, 8/10, cf.1, dec.,1 baie cu geam de aerisire, mobilat clasic, utilat complet, curat, contorizat, gresie, faianta, parchet laminat, liber, zona verde si foarte linistita, avans 1+1, agentie. **300 €;** ☎0770.956.572

22. **Basarabia,** National Arena, dec., 75 mp, mobilat, utilat, apartament 3 camere, str. Herta, etaj 2, mobilat clasic, utilat, 2 gr. sanitare, 3 balcoane, in apropiere magazine, banci, Stadion National Arena, **300 €;** ☎0726.428.565 gabybudu@gmail.com

23. **Berceni** dec., 65 mp, mobilat, utilat, B-dul Metalurgiei Piata Straduintei mobilat utilat dec. renovat etaj 9/10 gresie faianta parchet termopan balcon inchis liber **300 €;** ☎0721.864.861/ 0747.115.444 expocardinal@yahoo.com

24. **Berceni** Emil Racovita sect 4 dec., 76 mp, mobilat partial, utilat, Particular inchiriez ap 3 camere parter, bloc reabilitat, zona linistita. In apropiere metrou Aparatorii Patriei si Piata Sudului, Sun-Plaza, Carrefour, Lidl, Auchan, Jumbo. **280 €;** ☎0722.733.180 luana.costache68@gmail.com

25. **Berceni,** semidec., 70 mp, mobilat, utilat, apartament renovat recent, confort 1, 70 mp, et 2/4. scoala gradinita, complex comercial la 2 min de mers pe jos, statie autobuz 116/141la 5 min de mers pe jos. 5 statii de autobuz pana la metrou. Nu accept animale de companie. **350 €;** ☎0761.218.289 alexandrarogojinaru21@gmail.com

26. **Berceni,** Oltenitei, Stadion, Romprim, semidec., 70 mp, mobilat, utilat, mobilat nou, prima inchiriere, loc de parcare, etaj 8/8, aer conditionat, 2 lifturi, 2 grupuri sanitare, gresie, faianta, parchet, termopan, **450 €;** ☎0721.864.861 expocardinal@yahoo.com

27. **Berceni,** Piata Resita, ap. 3 camere dec.e dec., 78 mp, mobilat partial, utilat, Berceni Piata Resita, ap. 3 camere dec, etaj 4/4, confort 1 sporit, 2 grupuri sanitare, semi/mobilat, bucatarie mobilata si utilata complet, liber, loc parcare, termen lung, se poate mobila complet **1.500 L;** ☎0729.705.644

28. **Berceni,** str. Samoila Dumitru, oficiul postal nr 8 semidec., 70 mp, mobilat, utilat, ap. 3 cam, 7/8, complet mobiltat, utilat, tv, msr, msv, frigider, instalatii noi Grohe, renovat, net, cablu tv, loc parcare, CCTV scara, piata Berceni, Mega Image, metrou, mall Sun Plaza, Grand Arena. **448 €;** ☎0744.369.353/ 0724.393.943 emilian.badea@porr.ro

29. **Berceni,** Straja, Uioara nr. 13 liber, ap. 3 camere semidec., 68 mp, mobilat, utilat, ap. 3 camere, cf. 1, 68 mp, et. 3/4, Berceni, Straja, Uioara, nr. 13, liber, bloc reabilitat, 5 min. de statia STB 381, 76, scoala si gradi. langa bloc, **325 €;** ☎0765.402.856 lesperance_music@yahoo.com

30. **Brancoveanu,** parc, Soseaua Oltenitei, stradal dec., 75 mp, mobilat, utilat, Apartament 3 camere, dec., etaj 6, stradal, mobilat si utilat modern, 3 ac, masina spalat vase, termopan, gresie, faianta, parchet, alarma, loc parcare, la 3 minute de parc, metrou, vedere sud, luminos **450 €;** ☎0722.241.794 bogdan.ilioiu@gmail.com

31. **BRD,** Rahova, Sebastian, dec., 65 mp, mobilat, utilat, particular, inchiriez apartament 3 camere BRD Sebastian, bloc anvelopat in 2014, stradal, dec., etaj 6/8, 65 m.p., 2 bai, 2 balcoane, complet mobilat si utilat. Exclus agentii. **350 €;** ☎0744.328.314 kikilinis@gmail.com

32. **Bucur** Obor , Colentina semidec., 70 mp, mobilat, utilat, 3 camere confort 1 semidec. , mobilat , etaj 2/10 , renovat nou , frigider , aragaz , masina de spalat , aer conditionat , gresie , faianta , parchet , termopan **380 €;** ☎0771.036.925

33. **Bucurestii** Noi, Bazilescu, ap. 3 cam. cu 90 mp curte, parcare si boxa, dec., 75 mp, nemobilat, neutilat, **500 €;** ☎0746.666.094 vlad@vladtrimbitasu.ro

34. **Bucurestii** Noi, Podul Costanta, bloc 2020, dec., 103 mp, nemobilat, utilat partial, apartament cu 3 camere cf. 1 dec., 103 mp construiti, P/3 cu balcon, totul nou, centrala termica proprie, sanitare, mobila de bucatarie etc. Contract Anaf 1+1, **500 €;** ☎0734.015.530 anna_oana_8@yahoo.com

35. **Calarasilor** dec., 84 mp, mobilat, utilat, Biserica Delea Veche, ctie 1990, stradal, cf1, dec., 2/9, balcon, 84mp, living 22mp, 2gr. sanitare, renovat se poate locui, metrou 5-6 minute, mobilat, utilat, parcare, merita vazut 1+1 disc **430 €;** ☎0761.749.316/ 0722.824.757

36. **Calarasilor** Calea, Delea Noua, dec., 84 mp, mobilat, utilat, va prezentam in exclusivitate un ap. de 3 camere, et. 4/8, 2 gr. sanitare, mobilat si utilat elegant, liber, stradal, vedere mixta, fara animale, **440 €;** ☎0722.519.460 despina.enache@yahoo.com

37. **Calarasilor** Calea, stradal, Hyperion, dec., 86 mp, mobilat, utilat, ap. 3 camere dec., cochet, etaj 1/8, su. 86 mp, vedere mixta, 2 gr. sanitare, 2 balcoane, Ac, igienizat, 5 minute metrou Piata Muncii, mobilat/ utilat, liber. Exclusivitate. **400 €;** ☎0758.085.003 daniel@confortcasaimobiliare.ro

38. **Calea** Calarasi- Hyperion dec., 80 mp, mobilat, utilat, Proprietar - apartament proaspat renovat, foarte luminos, situat pe Sud-Est. Are vedere pe 2 parti ale blocului. 3 camere, 2 bai (baie cada pe colt si un wc de serviciu), bucatarie si camara, hol si inca o debara. **550 €;** ☎0723.260.790

39. **Calea** Grivitei, semidec., 62 mp, mobilat, utilat, locatie foarte buna, la doua minute de metrou, bloc reabilitat termic, apartament renovat, mobilat si utilat complet, etaj 4/8. **420 €;** ☎0730.993.333 tentantimobiliare@yahoo.com

40. **Calea** Grivitei, Piata Chibrit, Metrou 1 Mai, semidec., 62 mp, mobilat, utilat, Top Home Advisors va propune spre inchiriere un apartament de 3 camere, semidecomndat. 64 mp, mobilat si utilat, A/C, liber. Termen minim 12 luni, avans 1+1 garantie, **400 €;** ☎031.108.12.74/ 0721.854.257 office@tophomeimob.ro

41. **Calea** Vacaresti, 10 minute metrou, dec., 70 mp, mobilat, utilat, parc, etajul 1, complet mobilat si utilat, gresie, faianta, parchet, termopane, usa metalica, 2 gr. sanitare, masina spalat, frigider, termen lung, liber **350 €;** ☎0728.777.132 office@ramax.ro

42. **Calea** Vacaresti, Sun Plaza dec., 161 mp, mobilat, utilat, etajul 10/12 intr-un bloc construit in anul 2017, confort 1, cu o suprafata utila de 90mp + 1 balcon de 4,5 mp + terasa de 70 mp, centrala termica proprie, aer conditionat, electrocasnice, mobilat **1.300 €;** ☎+40745502099 adipiciu@gmail.com

43. **Calea** Vacaresti, Sun Plaza, parcul Lumea Copiilor dec., 72 mp, mobilat, utilat, chiar la intrarea in parcul Vacaresti si parcul Tineretului, 4-5 minute mall, 2 gr. sanitare, liber, termen lung. **350 €;** ☎0732.135.467 ramax2016@yahoo.com

44. **Central** Park Apartament 3 camere dec., 125 mp, mobilat, utilat, Top Home Advisors va propune spre inchiriere un apartament de 3 camere, situat la etj 9, dec., 130 mp, mobiat si utilat complet modern, loc parcare subteran, termen minim de inchiriere 12 luni, **1.100 €;** ☎031.108.12.74/ 0741.114.227 office@tophomeimob.ro

45. **Chisinau,** apartament 3 camere, dec., 100 mp, mobilat, utilat, confort 1 sporit dec., gresie, faianta, parchet, termopan, usa metalica, 2 grupuri sanitare, 2 balcoane, mobilat modern, utilat complet, accept doua cupluri, 1+1 garantie, liber **1.500 L;** ☎0754.069.550/ 0733.343.777 firstkeyro@gmail.com

46. **Cismigiu-** Sala Palatului, Str. Doctor Vasile Sion. semidec., 63 mp, mobilat, utilat, Inchiriez apartament 3 camere ultracentral, zona Cismigiu- Sala Palatului, Calea Victoriei, Stirbei Voda. Str. Dr. Vasile Sion, bloc fara risc sau urgenta, semidec., suprafata aprox. 63mp,etaj parter/7 **500 €;** ☎0764.529.841

47. **Colentina,** mobilat, utilat, apartament 3 camere, langa McDonald Colentina, et. 8/10, **350 €;** ☎0724.668.896

48. **Colentina,** Otesani, semidec., 70 mp, mobilat, utilat, comision 0 %, sectia 7, etaj 3/10, mobilat si utilat, mobilier mixt, dormitoare cu paturi, 2 tv, curat, um, ac, 7-8 min. metrou, scoala in vecinatate, liber, ideal cuplu sau familie, avans 1+1, vecinatati Lacul Tei, Obor, Stefan cel Mare, Pipera **300 €;** ☎0758.074.444/ 021.210.76.00 valigeorgescu88@gmail.com

49. **Cortina** Academy Inchiriere apartament 3 camere, dec., 80 mp, mobilat partial, utilat, **820 €;** ☎0747.607.626 despescu.claudia@gmail.com

50. **Cortina** Academy Inchiriere apartament 3 camere, dec., 80 mp, mobilat partial, utilat, **820 €;** ☎0747.607.626 despescu.claudia@gmail.com

51. **Crangasi** semidec., 68 mp, mobilat, utilat, -George Valsan, 1/sdec,1/9,bloc caramida,masina de spalat vase,mobilat,utilat,liber,termen lung. **350 €;** ☎0722.403.871 tranzactiiimobiliare_roxana@yahoo.com

52. **Crangasi mobilat, utilat, str. George Valsan, 130 mp suprafata utila, an 1995, casa, singur curte, bucatarie, 2 bai, mobilat, utilat, particular, toate conditiile. ☎0764.692.929**

53. **Crangasi,** semidec., 67 mp, mobilat, utilat, 3 camere, 67 mp, et.7 din 10, la 5 min. de Metrou Crangasi, piata si parc. Mobilat si utilat complet, 2 bai, balcon inchis. 1+1 avans, 50% comision. Oferta verificata si promovata exclusiv, **375 €;** ☎0735.250.001 robert.stanici@gmail.com

54. **Dacia, Salcamilor ap 3 camere in vila, et 1/2, centrala proprie, ideal birouri, contabilitate, IT, notariat, birouri avocat, psiholog, pret /luna disc. 400 €; ☎0722.706.779**

55. **Damaroaia,** str. Izbiceni 169, bloc 2015, semidec., 65 mp, mobilat, utilat, inchiriez apartament 3 camere, semidec., suprafata aprox. 65 mp, etaj 1/3 cu lift, complet mobilat si utilat modern (g, f, p, t, um), **500 €;** ☎0764.529.841

56. **Doamna** Ghica, proprietar, inchiriez apartament dec., 85 mp, mobilat, utilat, 3 camere, dec.. Este o zona linistita, imbunatatiri multiple, gresie, faianta, mobila moderna, plasma, cablu, internet, electrocasnice, usa metalica la intrare. Fac contract A.N.A.F. Pret negociabil, **350 €;**

57. **Domenii,** Kiseleff, Aviator Popisteanu 32, dec., 110 mp, mobilat, utilat, etaj 1 vila, superb amenajat, 2 dormitoare, 1 living, 1 dinning, 2 bai, bucatarie, 5 min. Metrou sau Piata Presei, 10 min. Piata Victoriei. Liber, renovat nou, mobilat Italia, **1.000 €;** ☎0734.151.544 serbaninn@yahoo.com

58. **Dorobanti,** Ambasada Turciei dec., 70 mp, mobilat partial, utilat, agentia imobiliara va ofera spre inchiriere un apartament de 3 camere situat in zona Dorobanti, Ambasada Turciei, dec., 70 mp, utilat, 2/8, bloc 1980 **750 €;** ☎+40721268107/ +40740191920 ionu977@gmail.com

59. **Dorobanti,** inchiriere apartament 3 camere, lux, dec., 85 mp, mobilat, utilat, ofer spre inchiriere apartament 3 camere cu centrala proprie, la 2 minute de Piata Dorobanti, pe str. Av. Jean Texier. Apartamentul are 2 balcoane cu vedere superba la parcul Floreasca **850 €;** ☎0734.935.340 georgesilviu2@gmail.com

60. **Dristor,** dec., 70 mp, mobilat, utilat, inchiriez apartament 3 camere parter suprafata 70 mp, dec., renovat recent, utilat complet, apartamentul este foarte spatios. Bloc reabilitat termic, zona foarte linistita. Este la 8 min de metrou si mijloacele de transport, in apropiere are Kaufland 5 min, Lidl 5 min si Profi 1 min. **1.900 L;** ☎0764.944.822 Ginaconstantin28@yahoo.com

61. **Dristor,** Mihai Bravu, dec., 82 mp, mobilat, utilat, apartament de 3 camere situat in zona Dristor, confort 1 dec., situat pe Mihai Bravu, vis-a-vis de benzinarie, in apropiere de Dristor Kebap, et. 4/10, 82 mp, c-tie 1980, rebilitat termic, **1.900 L;** ☎0724.590.266/ 0747.080.813 steluta.sterpu@eurocityestate.ro

62. **Drumul** Taberei - Auchan semidec., 46 mp, mobilat, utilat, Drumul Taberei - Valea Calugareasca, 3 camere 5/10, mobilat si utilat, centrala termica proprie, semidec., proaspat zugravit, termopan, gresie, faianta, liber, contract Anaf. **240 €;** ☎0769.088.539

63. **Drumul** Taberei - Baiut, 3 camere de inchiriat 80mp dec., 80 mp, mobilat, utilat, Strada Baiut, 5 minute de metrou, 3 camere, dec., 80 mp, 9/10, bucatarie inchisa, baie cu geam, 2 balcoane, spatii depozitare, mobilat si utilat complet, 2 x AC, comision 50% **320 €;** ☎0742.400.300

64. **Drumul** Taberei - stradal intersectie Romancierilor semidec., 45 mp, mobilat partial, utilat, Dr. Taberei langa statia metrou - doua statii de Parcul Moghioros - 3/10 - reabilitat termic, sdec, confort doi, parchet laminat in camere, termopan la ferestre, mobilat clasic, aragaz, masina spalat **280 €;** ☎0723.627.543

65. **Drumul** Taberei, dec., mobilat, utilat, Aleea Dealul Macinului, 3 minute metrou Valea Ialomitei, 2/4, tv, aer conditionat, parchet, termopan, gresie, faianta, curat **1.300 L;** ☎0724.278.376

66. **Drumul** Taberei, semidec., 50 mp, mobilat, utilat, statia de metrou Romancierilor strada Pascani, confort 2, semidec., renovat, mobilat, utilat etaj 5/10, gresie, faianta, parchet, termopan, aer conditionat, liber contract ANAF, **1.200 L;** ☎0721.864.861 expocardinal@yahoo.com

67. **Drumul** Taberei, 3 camere 102 mp, centrala, parcare dec., 102 mp, mobilat, utilat, Apartament 3 camere + parcare, 102 mp, etaj 4 din 7, bloc 2018, mobilat si utilat modern, centrala proprie, utilitati individuale, acces STB si metrou V. Ialomitei / C. Brancusi la 5 minute. 590 EURO **590 €;** ☎0742.400.300

68. **Drumul** Taberei, ap. 3 camere Drumul Taberei Nr. 94 dec., 80 mp, mobilat, utilat, Homnest Imobiliare va propune spre inchiriere, in exclusivitate, un apartament Decomandat cu 3 camere pe strada Drumul Taberei nr. 94. Statia de metrou se afla chiar in fata blocului. **500 €;** ☎0767.692.900 homnestimobiliare@gmail.com

69. **Drumul** Taberei, Auchan,Contract Anaf Inclus semidec., 65 mp, mobilat, utilat, 3 Camere Drumul Taberei,intr-o zona linistita,cu acces facil la Metrou, Parc, Piata,Hypermarket. Apartamentul este proaspat zugravit,este complet mobilat si utilat modern, Contract Anaf Inclus. Liber **300 €;** ☎0786.325.404

70. **Drumul** Taberei, B-dul 1 Mai, Str. Cara Anghel, dec., 72 mp, mobilat, utilat, et. 8, confort 1 dec., mobilat, electrocasnice, 2 gr. sanitare, liber, avans 1 luna +400 E garantie, **320 €;** ☎0724.370.636 gfirut@yahoo.com

71. **Drumul** Taberei, Favorit, 60 mp, mobilat, utilat, 3 camere confort 1, circular, mobilat + utilat, termopan, gresie, faianta, 10/10, 2 lifturi, curat, liber, loc parcare, 3 minute metrou, bloc reabilitat, **280 €;** ☎0769.088.539

72. **Drumul** Taberei, Favorit, dec., 67 mp, mobilat, utilat, apartament de inchiriat, confort 1, dec., circular, cu imbunatatiri, liber, mobilat utilat, aproape de metrou, **300 €;** ☎0722.301.910

73. **Drumul** Taberei, Ghencea dec., 70 mp, mobilat, utilat, Drumul Taberei Cara Anghel, dec., etaj 8, 2 lifturi, fara probleme cu caldura si apa calda, mobilat, utilat. Accept doar salariati. 1+1 garantie, **320 €;** ☎0730.125.007 dana.becherescu@gmail.com

74. **Drumul** Taberei, langa Afi, Prima Inchiriere semidec., 75 mp, mobilat, utilat, et 7/10, apartament pozitionat chiar langa Afi Palace, Nou Renovat, proaspat zugravit,paturi matrimoniale,canapea extensibila, dressinguri +2 balcoane, Contract Anaf Inclus, 3-5 min Metrou, Liber **400 €;** ☎0786.325.404

75. **Drumul** Taberei, metrou Romancierilor Bd. Timisoara dec., 70 mp, mobilat, utilat, Mobilat/ utilat modern, AC, finisat modern, dressinguri imense, balcon inchis pvc, acces facil Militari, Plazza Mall, Ghencea, Lujerului, Gorjului, Politehnica, Cotroceni **399 €;** ☎0721.522.411 Enjoyresidence@gmail.com

76. **Drumul** Taberei, Orizont, Afi Cotroceni semidec., mobilat, utilat, agentie imobiliara, etajul 4/4, semidec., bloc reabilitat, foarte curat, proaspat renovat, prima inchiriere dupa renovare, termopan, parchet, gresie, faianta, balcon mare inchis termopan, mobilat, utilat nou **320 €;** ☎0723.627.531 andrea@totali.ro

77. **Drumul** Taberei, Romancierilor semidec., 70 mp, mobilat, utilat, Linga statia de metrou inchiriem un apartament de 3 camere la prima inchiriere mobilat complet, etj 10, aragaz frigider termopan aer conditionat gresie faianta parchet. **300 €;** ☎0722.542.692/ 0761.532.117 aurelia_iba@yahoo.com

78. **Drumul** Taberei, Romancierilor, dec., 67 mp, mobilat, utilat, Drumul Taberei ap. 3 cam, mobilat cu mobila stilata si utilat, frigider, masina de spalat, aragaz, termopan, usa metalica, balcon, clienti seriosi, foarte curat, disc., **299 €;** ☎0787.763.997

79. **Drumul** Taberei, Romancierilor, semidec., 64 mp, mobilat, utilat, Parc Moghioros, et. 10, confort 1 semidec., mobilat tineresc, electrocasnice, balcon, liber, zugravit, contorizat, bloc curat cu 2 lifturi, acces usor langa metrou si stb statie, **300 €;** ☎0724.262.436 gfirut@yahoo.com

80. **Drumul** Taberei, strada Bozieni, dec., 70 mp, mobilat, utilat, Inchiriez apartament cu 3 camere dec. complet utilat si mobilat in Drumul Taberei, la 5 minute de metrou **400 €;** ☎0743.125.112 florinalexandru.av@gmail.com

81. **Drumul** Taberei, Valea Argesului, dec., mobilat, 3 camere+garaj, et. 1, curat, **1.900 L;** ☎0745.304.399

82. **Drumul** Taberei, Valea Argesului, Timisul de Jos, mobilat, utilat, etaj 3/4, amenajat modern, centrala proprie, finisat, usi de interior noi, liber, 5 minute de metrou (Valea Ialomitei), loc de parcare (50 euro in plus pe luna), liber, **280 €;** ☎0766.721.416

83. **Drumul** Taberei, vis a vis de Plaza mall Romania semidec., 60 mp, mobilat, utilat, ap. 3 camere Drumul Taberei, mobilat si utilat, et. 8/10, **380 €;** ☎0767.100.199

84. **Drumul** Taberei, vis-a-vis de Mall Afi Cotroceni semidec., 65 mp, mobilat partial, utilat partial, 3 cam. semidec. et 4/4, bloc reabilitat, intrare stradala de pe bd. Vasile Milea, 5 min metrou Politehnica, mobilat + utilat la cerere. Pret 300 euro 1+1 **300 €;** ☎0769.676.742 simona.elena@reian.ro

85. **Eroii** Revolutiei dec., 80 mp, mobilat, utilat, Inchiriez apartament 3 camere,zona Eroii Revolutiei la 5 minute de metrou, zona linistita, aproape de parcul Tineretului, mobilat, utilat, etaj 2, constructie 1990, **380 €;** ☎0748.192.624 claudia.mihai76@gmail.com

86. **Floreasca** semidec., 70 mp, mobilat, utilat, Barbu Vacarescu, Mall Promenada inchiriem ap 3 camere, prima inchiriere, etj 1/3, design tineresc, mobilat nou, masina spalat, aragaz, frigider, termopan, aer conditionat, g, f, p noi, centrala proprie, **800 €;** ☎0722.542.692 aurelia_iba@yahoo.com

87. **Floreasca** Fratellini bloc nou 104mp parcare dec., 104 mp, mobilat, utilat, 3 camere, Calea Floreasca Fratellini, 2/7, 2 dormitoare, 2 gr sanitare, living + zona de dining, bucatarie open space, terasa. Complet mobilat si utilat, suprafata 104 mp, loc de parcare subteran. **1.000 €;** ☎0738.323.480

88. **Floreasca,** Barbu Vacarescu langa hotel Caro dec., 82 mp, mobilat, utilat, cu toate utilitatile si aparatura noua, bloc construit 2016, proprietar, **550 €;** ☎0769.210.101

89. **Fundeni** spital ap. 3 cam. lux, curte, dec., mobilat, utilat, 3 loc parcare Fundeni, Spital, apartament 3 camere, curte proprie, centrala proprie, g, f, p, t, um, isn, ien, dec., 2 grupuri sanitare, acces facil Colentina, spital, complex Dragon, pretabil activitate comerciala **500 €;** ☎0726.664.381 valentin.florea85@yahoo.com

90. **Giurgiului** dec., 60 mp, nemobilat, utilat, Inchiriez apartament 3 camere renovat 0, Sector 4 **400 €;** ☎0722.522.433

91. **Giurgiului** dec., 70 mp, mobilat, utilat, Inchiriez apartament spatios, luminos si calduros 3 camere Giurgiului **300 €;** ☎0765.506.552 avdanielanae@yahoo.com

92. **Giurgiului,** Piata Progresu, dec., 0%comision dec., 53 mp, mobilat, utilat, bloc reabilitat, cu spatii verzi in jur, scara curata si vecini civilizati. Interior zugravit nou, mobilat si utilat complet, living, 2 dormitoare, balcon si spatiu depozitare **310 €;** ☎0756.880.880 birouldeinchirieri@gmail.com

93. **Goga,** centrala proprie si parcare, Unirii, dec., mobilat, utilat, mobilat complet, etaj 4, vedere mixta, centrala apartament, parcare, 2 bai, termen lung, contract, seriozitate, agentie/chei, **575 €;** ☎0737.174.779 marius@k-imobiliare.ro

94. **Grivita,** Gara de Nord, Dinicu Golescu, dec., 65 mp, mobilat, utilat, 3 cam., complet renovat, mobilat si utilat nou cu acces imediat la metrou si mijloace de transport. Proprietatea este dec.a, dispune de masina de spalat, g, f, p, termopan, ac, balcon inchis **450 €;** ☎0723.348.535 marin.relu1975@gmail.com

95. **Grivitei,** Turda, dec., 78 mp, mobilat partial, utilat, 4/8, 3 camere, dec., renovat, utilat, mobilat partial, reabilitat termic, metrou 7 min., **350 €;** ☎0720.663.399 siadconcept@gmail.com

96. **Gura** Ialomitei, 5 min. metrou, mobilat, utilat dec., 78 mp, mobilat, utilat, Gura Ialomitei, 5 min. metrou, bloc reabilitat, parter inalt, mobilat, utilat, imbunatatiri recente, balcon generos, termen lung **400 €;** ☎0729.705.644

97. **Herastrau** - Soseaua Nordului stradal semidec., 85 mp, mobilat, utilat, Agentie imobiliara - 4/5 - parcare subsol, imobil 2009, stradal, vedere spatele blocului - liniste, verdeata, ferit de zgomotul stradal, terasa cu iesire din toate camerele, mobilat modern, portar **1.100 €;** ☎0723.627.543

98. **Iancu** Nicolae, Privighetorilor, Padurea Baneasa dec., mobilat, utilat, 3 cam., 74 mp + 7 mp terasa, bucatarie inchisa. Zona Iancu Nicolae, langa Padurea Baneasa, cu adresa de Aleea Privighetorilor, **650 €;** ☎0724.026.817

99. **Iancului** dec., 70 mp, mobilat, utilat, Pantelimon-Mega Mall, mobilier de calitate modern, amenajat, parter, grilaje, liber , merita vazut. **300 €;** ☎0748.908.724/ 0762.656.686

100. **Iancului** Fara Comision - 3 camere mobilat - Metrou Iancului dec., 82 mp, mobilat, utilat, **450 €;** ☎0752.703.232 sorin@sorinraducu.ro

101. **Iancului** Mc'Donalds dec., 85 mp, mobilat partial, utilat, 3 camere , dec., et 5,gresie , faianta, parchet, termopan , bloc reabilitat, paza, liber **400 €;** ☎0749.199.194 Viiorica@confortcasaimobiliare.ro

102. **Iancului** Metrou - 3 camere mobilat - Fara Comision dec., 82 mp, mobilat, utilat, **450 €;** ☎0752.703.232 sorin@sorinraducu.ro

103. **Iancului** metrou 3 minute dec., 70 mp, mobilat, utilat, Propunem spre inchiriere apartament de 3 camere, design tineresc, etj 3/10, cf 1 dec., mobilat complet, masina spalat, aragaz, frigider, termopan, aer conditionat, gresie faianta, parchet. **450 €;** ☎0722.542.692/ 0761.532.117 aurelia_iba@yahoo.com

104. **Iancului,** dec., 77 mp, inchiriez ap. 3 camere, et. 9/11, mobilat, prima inchiriere, **350 €;** ☎0720.844.470

105. **Iancului,** Mall Vitan, dec., 75 mp, mobilat, utilat, inchiriere apartament 3 camere in zona Soseaua Iancului - la 5 minute de Mall Vitan, dec., mobilat, utilat, plita, hota, cuptor, masina de spalat Ariston, frigider Ariston. Pret 2000 ron, **2.000 L;** ☎0765.942.499 dragos.popescu@fpcimobiliare.ro

106. **Iancului,** metrou, semidec., 65 mp, mobilat, utilat, inchiriere 3 camere confort 1, semidec., cu toate imbunatatirile, g, f, p, t, um, ac, etaj 9/10, mobilat si utilat modern, locatia se gaseste la 200 m de intrarea in metrou Iancului **300 €;** ☎0749.199.195 ion@confortcasaimobiliare.ro

107. **Inchiriere** Ap 3 camere ultracentral Magheru dec., 95.00 mp, mobilat, utilat, **570 €;** ☎0745.695.511 robert@robertgagos.ro

108. **Ion** Mihalache - Domenii semidec., 75 mp, mobilat, utilat, Apartament 3 camere, conf 1, etaj 9/10, cu imbunatatiri recente, mobilat partial nou, utilat, in apropierea complexului agronomic, la 10 minute de mers pe jos de Parcul Herastrau, **400 €;** ☎0752.036.997/ 0765.400.929

109. **Ion** Mihalache 42-52, 80 mp, nemobilat, inchiriez ap. 3 camere, et. 1, **500 €;** ☎0723.374.884

110. **Ion** Mihalache intersectie Turda, semidec., 70 mp, mobilat, utilat, stradal, etajul 2 din 10, 2 balcoane, open space, complet mobilat si utilat, gresie, faianta, parchet, termopane, usa metalica, fara animale, liber, termen lung, **400 €;** ☎0728.777.132 office@ramax.ro

111. **Ion** Mihalache, Piata Chibrit, metrou 1 Mai, semidec., 75 mp, mobilat, utilat, mobilier in stare buna, curat, liber, situat la 2 minute de metrou, merita vazut,spatios, **300 €;** ☎0748.908.724/ 0762.656.686

112. **Kogalniceanu** - Eroilor - Opera semidec., 64 mp, mobilat, utilat, Ap. cu 3 camere, mobilat modern, zugravit, et. 5/7, cu panorama frumoasa, ce ofera intimitate, zona ultracentrala aerisita, cu acces facil catre metrou Eroilor (250 m), statia STB in fata blocului. **450 €;** ☎0712.289.034 mihaela.lamba@gmail.com

113. **Lacul** Tei, apartament 3 camere inchiriere dec., 75 mp, mobilat, utilat, chiar langa parcul Tei, apartament 3 camere, confort 1 , etaj 7/10,dec., mobilat si utilat modern, complet, centrala proprie, 2 balcoane, aer cond, internet, vedere superba spre parc si lacul **350 €;** ☎0733.044.670 unoimobiliare@yahoo.com

114. **Lacul** Tei, Facultatea de Constructii, dec., 75 mp, mobilat, utilat, stradal, bloc reabilitat, gresie, faianta, termopan, renovat, mobilat, masina spalat, aer conditionat, liber, **300 €;** ☎0724.278.376

115. **Lacul** Tei, Parcul Circului, etaj 1, nou renovat, dec., 74 mp, mobilat partial, utilat, imobil tip vila, living, bucatarie si 2 camere dec.e, termopan, parchet, centrala proprie, masina automata, bucatarie mobilata, pentru birou firma, locuinta. Elegant si functional, costuri mici **490 €;** ☎0731.877.269

116. **Lamotesti,** Cetatea Veche liber, renovat ap. 3 cam. semidec., 62 mp, mobilat, utilat, inchiriez ap.3cam.cf.1,Cetatea Veche Brancoveanu liber,prima inchiriere dupa renovare, utilat,bloc reabilitat,langa scoala,gradi.Mega,Profi,5min.de mers pe jos autobuze116,141,spre metrou Brancoveanu **1.800 L;** ☎0761.218.289 lesperance_music@yahoo.com

117. **Libertatii,** Splaiul Independentei dec., 110 mp, mobilat, utilat, etajul 1/7 intr-un bloc construit in anul 1991, dec., cu o suprafata de 110 mp., confort 1 sporit, usa dubla antiefractie (la intrare), tamplarie geam termopan, aer conditionat, electrocasnice. **700 €;** ☎+40745502099 adipiciu@gmail.com

118. **Lujerului** Gran Via Residence duplex lux dec., 100 mp, mobilat, utilat, va oferim un 3 camere superbe tip duplex ,mobilate si utilate nou, bloc nou constr.2020. Ansamblu select cu paza. Apartamentul este dotat cu 2 dormitoare cu paturi matrimoniale cu dressing si televizoare, **600 €;** ☎0725.691.900/ 0762.079.095

119. **Mihai** Bravu - Iancului semidec., 60 mp, nemobilat, neutilat, Inchiriem 3 camere, conf 1, str. Const. Zlatescu, et.3, nemobilat, neutilat. **1.500 L;** ☎+40723091060 bunuri.fcer@gmail.com

120. **Militari** - Apusului 3 camere dec., 62 mp, mobilat, utilat, **270 €;** ☎0761.808.248 florin.landestate@gmail.com

121. **Militari** - Gorjului - G. Calboreanu dec., 70 mp, mobilat, utilat, 3 camere, dec.e, et 1/10, spatios, 2 grupuri sanitare, p, g, f, t, mobilat, utilat complet. contorizat (repartitoare, apometre). Termen lung. Liber. Urgent **1.300 L;** ☎0722.828.609 imobiliare.az@gmail.com

122. **Militari** - Pacii. Apartament 3 camere complet mobilat si utilat 66 mp, mobilat, utilat, **350 €;** ☎0744.192.559 iosif.biro@kw.ro

123. **Militari** Gorjului apartament dec., centrala dec., 80 mp, mobilat, utilat, Metrou Gorjului, in spatele pietei, zona linistita, apartament spatios, etajul 3/4, dec., centrala proprie, 2 bai, mobilat complet, disponibil imediat. **360 €;** ☎0758.098.917/ 0758.098.905 georgian.draghia@galaxyimob.ro

124. **Militari** Veteranilor dec., 70 mp, mobilat, utilat, 3camere Militari, Str. Rosia Montana, cf.I,dec.,etaj 4/8, contorizat apa, 2 gr sanitare, mobilat si utilat modern, tineri salariati/familie, ct peste 1an ANAF, 1luna chirie + 1 luna garantie +Com Ag. **380 €;** ☎0723.351.895/ 0745.351.895 tinaparaschiv@yahoo.com

125. **Militari,** dec., 75 mp, mobilat, utilat, Moinesti, Gorjului, 3/4, 75 mp, dec., 2gr sanitare, mobila moderna, centrala termica, renovat, gresie, faianta, parchet, usa metalica, termopan, aer conditionat, liber apropiere metrou,piata, 1+1 **330 €;** ☎0724.370.636/ 0724.262.436 mfirut@yahoo.com

126. **Militari,** Apusului, Roz Cafe, dec., 74 mp, mobilat, utilat, cf. 1 dec., etaj 4/4 renovat recent, termopan, gresie, faianta, parchet, usa metalica, obloane 2 gr. sanitare, 2 balcoane mobilat utilat nou prima inchiriere liber contract Anaf, **310 €;** ☎0786.325.401

127. **Militari,** Cora Lujerului, semidec., 67 mp, mobilat, utilat, 3 cam., bl. curat, et. 11/11, contorizat apa, imbunatatiri partiale, 5 min. metrou si Piata Veteranilor, aer conditionat, contract peste 1 an, 320 E 1 luna chirie+320 E 1 luna garantie+com. ag., **280 €;** ☎0723.351.895/ 0745.351.895 tinaparaschiv@yahoo.com

128. **Militari,** Gorjului dec., mobilat, utilat, apartament 3 camere, etaj 2, gresie, faianta, parchet. Este situat la 150 m de statia metrou Gorjului. Disponibil imediat, **350 €;** ☎0726.111.490

129. **Militari,** Lujerului, semidec., 70 mp, mobilat, utilat, semidec., etaj 6 din 8, mobilat si utilat, curat, bucatarie echipata, langa metrou, vedere mixta, stradal, 2 balcoane, bloc reabilitat termic, pret usor neg., **300 €;** ☎0723.118.758/ 0723.118.778 adrianaolteanu@ymail.com

130. **Militari-Virtutii** - Orsova - Reper Pofi dec., 80 mp, mobilat, utilat, la 2 minute de statia 41 si la 10 minute de metrou Lujerului.- etaj 3/4- frigider, masina de spalat, plita si cuptor electric- contoare apa si repartitoare calorifer **410 €;** ☎0736.853.525 cpirvu@gmail.com

131. **Mosilor,** Eminescu, semidec., 80 mp, nemobilat, neutilat, K Imobiliare propune apartament 3 camere, 2 grupuri sanitare, etaj 1, bloc reabilitat termic, nemobilat ideal firma sau locuit. **460 €;** ☎0724.226.342/ 021.312.59.99 cristian@k-imobiliare.ro

132. **Mosilor,** Pizza Hut, semidec., 85 mp, mobilat, utilat, etaj 7/8, transformat din 4 camere, mobilat si utilat complet, curat, spatios, luminos, ideal familie, cupluri. Vezi video, liber, avans 1+1, comision agentie 50%, vecinatati Obor, Dacia, Carol, Universitate **450 €;** ☎0758.074.444/ 021.210.76.00 valigeorgescu88@gmail.com

133. **Nerva** Traian Splaiul Unirii la 5 minute metrou Timpuri Noi 3 camere de inchiriat dec., 76.00 mp, mobilat, utilat, **400 €;** ☎0724.808.552 matei@mateipantea.ro

134. **Nerva** Traian, 90 mp, mobilat, utilat, inchiriez ap. 3 camere 1998, stradal, vedere mixta, et. 2/8, 2 gr. sanitare, loc parcare, neg., **500 €;** ☎0770.413.505

135. **Nerva** Traian, stradal nemobilat, neutilat, 3 camere, cf. 1, dec., et. 5/8. Se accepta firma, inchiriere pe termen lung, **400 €;** ☎0756.166.317 realtornistor@gmail.com

136. **Nicolae** Titulescu, Banu Manta, Primaria sect. 1, dec., 70 mp, mobilat, utilat, 3 camere cf.1, 8/10, balcon 9 mp, termoizolat, lift, modificat, constructie 1979, termopan, AC, masina de spalat, parchet, mobilat, utilat, **490 €;** ☎0738.323.480

137. **Obor** semidec., 68 mp, mobilat, utilat, Obor - Avrig, apartament 3 camere, etaj 9 din 10, semidec., proaspat renovat, mobilat, utilat, 5 minute de metrou **350 €;** ☎0726.428.565 gabybudu@gmail.com

138. **Obor** Colentina langa Kaufland semidec., 70 mp, mobilat, utilat, Stradal langa Kaufland Colentina, metrou Obor 5min, 2/10, bloc reabilitat termic, imb, gresie, faianta, parchet, usa metalica, t, aer conditionat, mobilat modern, utilat complet, contract legal, 1+1, **380 €;** ☎0799.666.104/ 0722.614.867/ 0723.947.833

139. **Obor** Colentina, Doamna Ghica, dec., 75 mp, nemobilat, neutilat, vis-a-vis, Parc BCR, 4/10, dec, nemobilat neutilat, 3 balcoane zugravit recent, bloc reabilitat termic, termopan, parchet, usa metalica, geam baie, curat, contract financiar ANAF, **300 €;** ☎0724.336.834

140. **Obor,** Colentina stradal, langa complex RoseGarden, dec., 70 mp, mobilat, utilat, Colentina stradal, Metroul Obor la 10 min. Dna Ghica, langa parcul Plumbuita, bloc reabilitat termic, dec, 2/10, imb., g, f, p, um, t, ac, mobilat complet, utilat, avans 1+1 l, se accepta cetateni straini, **350 €;** ☎0799.666.104/ 0722.614.867

141. **Obor,** Colentina, semidec., 68 mp, mobilat, utilat, la 5 minute metrou inchiriem apartament 3 camere mobilat complet tineresc, et. 2/10, masina spalat, aragaz, frigider, termopan, aer conditionat, gresie, faianta, parchet, **380 €;** ☎0722.542.692/ 0761.532.117 aurelia_iba@yahoo.com

142. **Obor,** Colentina,Doamna Ghica,Tei, Parc,semistradal semidec., 52 mp, mobilat, utilat, 3/10,cf2,sdec,52mp,1baie,balcon,vedere mixta,mobilat si utilat,bl reabilitat termic,renovat usi inter si instal noi,g,f,p,t,usa metal,aer conditionat,liber,zona linistita,contract la Anaf,av 1+1. **300 €;** ☎0770.956.572

143. **Obor,** sos. Colentina, complex Rosegarden, dec., 75 mp, mobilat, utilat, metrou Obor 7 min., mall Veranda 5 min. Pipera 10min. in planul 2, bloc nou 2010, 2/9 paza BGS 24/24, un loc de parcare, mobilat, utilat, 2 dressinguri mari, terasa 8mp, accept straini, contorizat, **450 €;** ☎0799.666.104/ 0722.614.867

144. **Obor-** Colentina- Masina de Paine semidec., 60 mp, mobilat partial, utilat partial, Top Home Advisors va propune spre inchiriere un apartament de 3 camere, et 4/8, semidec, partial mobilat, utilat, zugravit recent, bloc reabilitat termic, termen minim 12 luni, avans 1+1 garantie. **350 €;** ☎031.108.12.74/ 0765.487.485 office@tophomeimob.ro

145. **Otopeni,** Central dec., 80 mp, mobilat, utilat, Proprietar, Inchiriez apartament 3 camere in bloc nou, zona centrala Otopeni.Apartamentul se afla la prima inchiriere, este mobilat si utilat complet! Pretul este usor negociabil! **530 €;** ☎0766.585.951 irina.stan17@yahoo.com

146. **Pache** Protopopescu, dec., 1978 mp, mobilat, utilat, K Imobiliare propune in bloc deosebit, etaj 1, apartament 3 camere dec., suprafata 85 mp, renovat recent, mobilat si utilat complet, centrala termica proprie, aer conditionat **550 €;** ☎0724.226.342/ 021.312.59.99 cristian@k-imobiliare.ro

147. **Panduri,** dec., 80 mp, mobilat, utilat partial, intersectie cu 13 Septembrie, bloc stradal, pretabil firma, dec., parter/8, renovat, si mobilat pentru birouri, liber, zona excelenta, avans 1 luna+1 luna garantie, **550 €;** ☎0724.370.636 mfirut@yahoo.com

148. **Pantelimon,** Bd.Chisinau, Diham, Parcul National dec., 78 mp, mobilat, utilat, 2/10, cf. 1, dec, 78 mp, 2 bai,3 balcoane, vedere mixta, bl reabilitat termic, mobilat, utilat,g+f+t, usa metalica, zona linistita, liber, contract la Anaf, avans 1+1, fara straini si animale de companie, agentie. **280 €;** ☎0787.882.999

149. **Pantelimon,** Blv. Chisinau, 5 minute Mega Mall. dec., 78 mp, mobilat, utilat, inchiriez apartament 3 camere Pantelimon, Blv. Chisinau, 5 minute Mega Mall, 5 minute Piata Delfinului, proaspat renovat, dec., suprafata aprox. 78 mp, etaj 8/10, **450 €;** ☎0764.529.841

150. **Parcul** Carol - Tineretului semidec., 91 mp, mobilat, utilat, Calea Serban Voda 213-217, Diamond Park Tineretului, etajul 1, bloc const. 2009, mobilat-utilat complet, loc parcare suprateran. Comision 0% chirias, **700 €;** ☎+40724016313 valentina.radulescu@zoomcity.ro

151. **Piata** 1 Mai, Clucerului dec., 75 mp, mobilat, utilat, ap. 3 camere confort 1 dec., etaj 5/8, mobilat, utilat, renovat proaspat, parchet, gresie, faianta, termopan, AC, bloc reabilitat termic, c-tie 1983, 2 grupuri sanitare, 2 balcoane, liber, **640 €;** ☎0724.590.266/ 0747.080.813 steluta.sterpu@eurocityestate.ro

Imobiliare închirieri 3 CAMERE

152. **Piata** Alba Iulia dec., 79 mp, nemobilat, utilat partial, ap.3 camere situat in zona Piata Alba Iulia, bdul. Burebista nr.4, nemobilat, decomamdat, et.2/8,ideal firma, birou, pret 500 euro +1 luna garantie. agentie. **500 €;** ☎0744.575.548/ 0726.327.305 toni_asan@yahoo.com

153. **Piata** Alba Iulia, Unirii 82 mp, nemobilat, utilat partial, Inchiriez ap 3 camere parter in imobil cu 3 etaje, str Moise Nicoara 37, parchet lemn masiv, centrala proprie, frigider, aragaz, nemobilat. Loc parcare. **350 €;** ☎0761.666.800 faneozana@yahoo.com

154. **Piata** Constitutiei dec., mobilat, utilat, 80mp, etaj 3/8, 2 balcoane, 2 bai, liber, renovat (08.2021), mobilat, utilat, aer conditionat,masina de spalat,video interfon, 2700 lei/luna. Particular **550 €;** ☎0728.045.678/ 0744.575.785 eriksajgo@yahoo.com

155. **Piata** Hurmuzachi, dec., 82 mp, mobilat, utilat, proprietar inchiriez ap. 3 camere, dec., 2 grupuri sanitare, vedere mixta, etaj 8 din 9, **500 €;** ☎0723.200.959 deliahangan@yahoo.com

156. **Piata** Iancului metrou, apartament 3 camere renovat semidec., 70 mp, mobilat, utilat, **450 €;** ☎0746.666.094 vlad@vladtrimbitasu.ro

157. **Piata** Muncii metrou, Mihai Bravu, stradal, dec., 86 mp, mobilat, utilat, Piata Muncii, Mihai Bravu, stradal, ap. 3 camere dec. stradal Mihai Bravu, 2 minute de metrou piata Muncii, su. 86 mp, 2 gr. sanitare, vedere mixta, paturi duble, liber, **400 €;** ☎0758.085.003 daniel@confortcasaimobiliare.ro

158. **Piata** Romana, bloc Mc Donald's, dec., 100 mp, mobilat partial, utilat partial, constructie 1984, apartament cu sau fara mobilier, cu 3 camere dec.e, bucatarie, 2 gr. sanitare si 3 balcoane, etaj 10/10, pentru locuinta, birouri sau cabinete, **500 €;** ☎0799.984.105

159. **Piata** Sudului, Sun Plaza, Alexandru Obregia dec., 76 mp, mobilat, utilat, apartament 3 camere, etaj 1/P+10, 76 mp totali, baie, balcon, recent igienizat, a fost refacuta instalatia electrica, mobilat si utilat complet, are parchet masiv, gresie, faianta, termopan, AC. **420 €;** ☎0724.299.311 mariuseurobest@gmail.com

160. **Piata** Unirii dec., 90 mp, mobilat, utilat, Super ocazie, inch. apartament 3 cam.in Piata Unirii.Priveliste supeba catre Fantana Mare. **750 €;** ☎0737.150.772

161. **Piata** Unirii, Centrul Civic, Libertatii, Fantani semidec., 103 mp, mobilat, utilat, Ultracentral, 3 camere transformat din 4, 103mp, sdec, etaj 6, bloc 1996, 1 bai, 1loc de parcare, prima inchiriere, pentru 1 persoana maxim 2, termen lung, fara animale de companie, liber 1+1 pret fix **800 €;** ☎0721.631.950 goodestate@yahoo.com

162. **Pipera,** de inchiriat apartament 3 camere premium, dec., 78 mp, mobilat, utilat, Oferim spre inchiriere un apartament nou situat in ansamblul rezidential Triana din zona Pipera.Apartamentul se afla la prima inchiriere si este deosebit atat prin calitatea finisajelor, **980 €;** ☎0752.413.105 Cristian@proestate.ro

163. **Pipera,** Scoala Americana, prima inchiriere dec., 75 mp, mobilat, utilat, Va propunem spre inchiriere un apartament nou situat in ansamblul rezidential Triana din zona Pipera. Apartamentul se afla la prima inchiriere si este deosebit prin calitatea finisajelor, **990 €;** ☎0752.413.105 Cristian@proestate.ro

164. **Pipera,** vis a vis Scoala Americana, semidec., 95 mp, mobilat, utilat, apartament spatios, modern compartimentat, mobilat si utilat cu gust, ce confera un confort sporit, vedere de vis, loc de joaca pentru copii amenajat, parcari, pret decent **1.000 €;** ☎0730.166.666 cremenita5@gmail.com

165. **Prelungirea** Ghencea, Apartament lux 136 mp semidec., 136 mp, nemobilat, neutilat, 99 Residence va ofera spre inchiriere un apartament de tip penthouse cu o terasa de 50m, ideal pentru cei ce vor sa se bucure de o locuinta spatioasa si un view de exceptie. **400 €;** ☎0726.425.400 office@99d.ro

166. **Romana,** Ateneul Roman, circular, 90 mp, mobilat, utilat, K Imobiliare propune str. Georges Clemenceau, etaj 4/5 cu lift, apartament 3 camere, suprafata 90 mp, renovat recent, mobilat si utilat complet, centrala termica gaz, **620 €;** ☎0724.226.342/ 021.312.59.99 cristian@k-imobiliare.ro

167. **Romana,** inchiriere apartament 3 camere semidec., 60 mp, mobilat, utilat, curat, dec., spatios, luminos. Dispune de spatii depozitare, 2 dormitoare, balcon. Acces rapid catre punctele de interes ale orasului **550 €;** ☎0757.704.332 info@houseadvisers.ro

168. **Sala** Palatului semidec., 65 mp, mobilat, utilat, Inchiriez 3 camere Zona Sala Palatului, strada Vasile Sion, suprafata 65mp, etaj 6/8, semidec., termopan, bloc reabilitat, aer conditionat, usa metalica, mobilat si utilat, **400 €;** ☎0743.060.802 amabo.imobiliare@yahoo.com

169. **Sebastian,** Calea Rahovei dec., 70 mp, mobilat, utilat, Particular inchiriez ap. 3 camere zona Sebastian, dec., mobilat complet modern, et 4/10, stradal, 359 Euro + 1 luna avans. Maxim 3 persoane **350 €;** ☎0721.457.851 cosmina_barcu@yahoo.com

170. **Sector** 1, Greenfield, Padurea Baneasa, apartament 3 camere cu terasa 80 mp, semidec., 71 mp, mobilat partial, utilat, **750 €;** ☎0747.751.293 mihaita@mihaitamoldovan.ro

171. **Sector** 6, dec., mobilat, apartament 3 camere, et. 1/4, gresie, faianta, termopane, usa metalica, **350 €;** ☎0771.304.786

172. **Soseaua** Mihai Bravu intersectie Vatra Luminoasa semidec., 78 mp, mobilat, utilat, PARTICULAR , Veniti si vedeti si faceti o oferta Inchiriez apartament spatios 3 camere 78 mp, bloc 1988, semidec. , mobilat, utilat, 2 grupuri sanitare, contorizat , etaj 7 , vedere stradala , intrare stradala . Liber, recent renovat. Camera de zi 24 mp , bucatarie 10 mp.Utilitati : Apometre, repartitoare, frigider, aragaz, aer conditionat, masina de spalat , aspirator.Totul discutabil. Mobila din camera de zi a fost schimbata , urmand ca in functie de cine va locui sa se stabileasca canapelele .Pret discutabil . **410 €;** ☎0729.963.852

173. **Stefan** cel Mare, langa Stadionul Dinamo semidec., 75 mp, mobilat, utilat, Disponibil pentru vizionare si inchiriere imediata **450 €;** ☎+40722547801 miruna.stefanica@gmail.com

174. **Stefan** cel Mare, Obor stradal 5 minute de metrou semidec., 75 mp, mobilat, utilat, 7/10, cf. 1, sdec. 76 mp, 2bai, vedere stradala, bl reabilitat termic, balcon spatios, scara stradala impecabila, geam la baia mare, mobilat clasic, utilat complet, curat, g, f, p, t, liber, contract la Anaf, av. 1+1, acc catel **300 €;** ☎0770.956.572

175. **Timpuri** Noi, dec., 70 mp, mobilat, utilat, inchiriez apartament 3 camere, dec., recent renovat, (gresie, faianta, parchet, mobilier), central, aproape de metrou, tramvai, autobuz, parcul Tineretului, scoli, universitati. Pret negociabil. **525 €;** ☎0729.190.626 manescu_mircea@yahoo.com

176. **Tineretului** dec., mobilat, utilat, la 7 minute pe jos pana la metrou, langa parc, 3 camere cf. 1, dec, etaj 3/10, renovat recent, mobilat si utilat modern, bloc impecabil, pozitie execelnta, langa parc, metrou, scoala 97, liber. **420 €;** ☎0733.300.779 liderimobiliare@gmail.com

177. **Tineretului** semidec., 80 mp, mobilat, utilat, Se inchiriaza apartament 3 camere, mobilat si utilat, cu 2 bai, balcon, vedere pe spate si un dormitor cu vedere pe Bd Tineretului. Imobilul este pozitionat visavis de parcul Tineretului. **600 €;** ☎0728.330.208 tentantimobiliare@yahoo.com

178. **Tineretului** dec., 75 mp, mobilat, utilat, Vacaresti, langa parc, bloc 2009, confort 1 sporit, etaj 1/6, mobilat si utilat modern, 2 grupuri sanitare, liber, apropiere Mall Sun Plaza, metrou Brancoveanu, parc Lumea copiilor, **500 €;** ☎0722.300.698 liderimobiliare@gmail.com

179. **Tineretului** De inchiriat 3 camere penthouse 200 mp dec., 200 mp, mobilat partial, utilat, De inchiriat 3 camere tip PENTHOUSE 200 mp, 2 terase de 40 mp, nou, bucatarie MOBILATA si UTILATA, boxa de 15 mp, vedere Parcul TineretuluiPret 1000 eurowww.amcestate.ro **1.000 €;** ☎0723.292.446 ialexc@yahoo.com

180. **Tineretului** la 4 minute de metrou -Contract ANAF semidec., 85 mp, mobilat, utilat, 9/10,cf.I sdec 85mp, toate imbunatatirile,mobilat complet modern, utilat complet , liber , imobil reabilitat, clasa energ.A, 4 minute metrou ,1luna avans 1 luna garantie 50% din prima chirie comision **400 €;** ☎0728.879.794/ 0728.879.798

181. **Titan** - Aleea Stanila dec., 75 mp, mobilat, utilat, Titan, et 3 , mobilat nou, canapea extensibila, dressing, bucatarie mobilier nou, echipata complet.Bloc curat, zona linistita, Liber, disponibil imediat **300 €;** ☎0743.174.433

182. **Titan** metrou, semidec., 74 mp, mobilat, utilat, ap.3 camere, etajul 8/10, complet mobilat si utilat, bloc reabilitat termic, vis-a-vis de statia de metrou Titan, foarte curat,termen cat mai lung,1 luna avans+1 luna garantie,fara animale de companie! **350 €;** ☎0746.188.866 mar_ancomar@yahoo.com

183. **Titan,** Dristor dec., 70 mp, mobilat, utilat, Apartament 3 camere zona Ramnicul Sarat, Park Lake Mall, renovat recent, utilat, bloc reabilitat termic. **450 €;** ☎0722.525.525 alcatana@gmail.com

184. **Titan,** metrou Nicolae Grigorescu, apartament 3 camere de inchiriat, comision 0 semidec., 65.00 mp, mobilat, utilat, **450 €;** ☎031.630.14.52 contact@alexandrucordea.ro

185. **Titan,** Pallady, Ikea, Arabesque, 0% comision semidec., 75 mp, mobilat, utilat partial, apartament 3 camere Theodor Pallady Â– IKEA Â–Arabesque, acces prin Drumul intre Tarlale, bloc 2014, et. 3/7, S=75 mp, 0% comision. Sau ap. 2 camere in acelasi bloc, 300 euro/ luna **400 €;** ☎0749.800.400/ 0762.282.472 sales@otopenicitygardens.ro

186. **Titan,** vis-a-vis de policlinica, spre parcul Titan dec., 72 mp, mobilat, utilat, Proprietar inchiriez apart. cu 3 camere, confort 1, dec., etaj 2/4, situat in apropiere de metrou si parcul Titan, bloc si zona linistita, parcare, 1+1 garantie, termen lung, contract Anaf. **330 €;** ☎0791.477.164

187. **Turda** dec., 78 mp, mobilat partial, utilat, 4/8, 3 camere ,1987, dec., renovat, liber cu data de 1 oct 2021, reabilitat termic **370 €;** ☎0720.663.399 siadconcept@gmail.com

188. **Ultracentral** Unirii- Piata Corneliu Coposu semidec., 60 mp, mobilat partial, utilat, Proprietar, apartament 3 camere,etaj 2, semimobilat, bucataria utilata, centrala termica de apartament, renovat, instalatii electrice si sanitare noi, parchet, aer conditionat 2 unitati, bloc reabilitat termic, la parter magazine alimentare, numai pentru locuit, pret /luna. **400 €;** ☎0739.340.230

189. **Ultracentral,** zona Unirii, strada Popa Soare semidec., 55 mp, mobilat partial, utilat, apartament ultracentral, 3 camere, semidec., zona Unirii, **450 €;** ☎0722.382.597

190. **Unirii** - Casa Poporului semidec., 90 mp, mobilat, utilat, etajul 7, are o vedere spectaculoasa spre Casa Poporului.90mp utili si o terasa. Este mobilat si utilat in totalitate. AC in fiecare camera.Living cu bucatarie 2 dormitoare, 2 bai, dressing, terasa. **1.000 €;** ☎0727.077.336 novahouseoffice@gmail.com

191. **Unirii** - Fantana Mare Inchiriere 3 camere dec., 86 mp, mobilat, utilat, Apartamentul este situat lintr-un imobil din 1990 la etajul 1/P+5. Acesta este dec. ,cu o suprafata utila totala de 86 mp. Este complet renovat, se inchiriaza mobilat si utilat complet. **590 €;** ☎0730.744.488 contact@vissionhouse.ro

192. **Unirii** - Tribunal, dec., 80 mp, mobilat, utilat, B-dl. Unirii blocul BCR), apartament 3 camere, dec., etaj 3 din 8 , 80 mp., usa metalica, gresie, faianta, parchet, 2 aer conditionat, mobilat, utilat, 2 grupuri sanitare, 2 balcoane, **500 €;** ☎0726.428.565 gabybudu@gmail.com

193. **Unirii,** Casa Poporului, stradal, dec., 85 mp, mobilat, utilat, etaj 6/8, 2 grupuri sanitare, 4 aparate aer conditionat, gresie, faianta, parchet, termopan, mobilat si utilat modern, proprietar, **700 €;** ☎0730.201.909 marinela_moldovanu@yahoo.com

194. **Unirii,** City Center, Palatul Parlamentului dec., 110 mp, mobilat, utilat, apartament 3 camere City Center Residence, 5 minute de Palatul Parlamentului, 10 minute de Piata Unirii 735 eur tva inclus. Paza complex 24h din 24; **735 €;** ☎0740.102.165 mirela.enciu@franke.com

195. **Unirii,** de inchiriat 3 camere mobilat utilat dec., 72 mp, mobilat, utilat, de inchiriat 3 camere dec. 72 mp etaj 4/8 renovat complet mobilat utilat nou la 3-5 minute de mers pe jos fata de magazinul Unirea si metrou Unirii pe Corneliu Coposu, **600 €;** ☎0723.292.446 ialexc@yahoo.com

196. **Unirii,** Fantani, dec., 80 mp, mobilat, utilat, apartament cu 3 camere, situat in Bld. Unirii - Fantani, la etaj 7/7, alcatuit dintr-o sufragerie, un dormitor mare, un dormitor mic, o bucatarie, 2 bai si o debara. Are 2 balcoane care se intand pe toata lungimea apartamentului, ambele cu vedere la Fantani. Apartamentul este complet mobilat si utilat cu gresie, faianta, parchet, termopan, usa metalica, aer conditionat, Internet + cablu si electrocasnice, **650 €;** ☎0784.111.741 tanasievlad@yahoo.com

197. **Unirii,** Piata Sfanta Vineri, 3 minute metrou, dec., 70 mp, mobilat, utilat, 3 camere confort 1 dec., mobilat, etaj 7/8, frigider, aragaz, masina de spalat, gresie, faianta, parchet, termopan, 2 grupuri sanitare, **550 €;** ☎0722.542.692/ 0761.532.117

198. **Unirii,** Zepter, dec., 75 mp, mobilat, utilat, apartamentul se afla intr-o zona centrala ideala, Zepter, la etajul 7 din 8 pe strada Lucian Blaga nr 2, cu statie de autobuz in fata scarii pe liniile STB 123 si STB 104 si alte 3 statii de autobuz la 1 minut distanta, iar statia de Metrou Unirii se afla la 10 minute distanta, in spatele blocului se afla o parcare generoasa cu locuri neplatite. In zona se afla numeroase magazine, zone comerciale, banci, restaurante, parcuri cat si o piata de legume si fructe. **590 €;** ☎0732.544.272 victoriaservicii@gmail.com

199. **Universitate,** semidec., 90 mp, mobilat, utilat, proprietar inchiriez apartament la Universitate pe Nicolae Balcescu 24. Recent zugravit, centrala, proprie, balcon. Mai multe detalii la telefon **450 €;** ☎0721.314.855 lamaita.calistrache@gmail.com

200. **Universitate,** Balcescu Industrial, semidec., 58 mp, mobilat, utilat, confort I, semidec., etaj 6 din 6, cladire consolidata, fara risc seismic, 58 mp, doua grupuri sanitare, gresie, faianta, parchet, termopan, usa metalica, ac, mobilat modern. **625 €;** ☎0758.230.771 filip@confortcasaimobiliare.ro

201. **Universitate,** Bratianu, dec., 70 mp, mobilat, utilat, Centrul Vechi 3 camere, vis-a-vis de spitalul Coltea, et. 3/5, dec., mobilat, utilat, curat, proaspat zugravit, pretabil familie, studenti, metrou, mijloace de transport, **400 €;** ☎0751.053.625/ 0751.053.622 sorincustureac@gmail.com

202. **Universitate,** Regina Elisabeta, Cismigiu, semidec., 70 mp, mobilat, utilat, apartament mobilat si utilat complet, amenajat, spatios, liber, la 10 minute de metrou, merita vazut, liber 1 octombrie, **300 €;** ☎0762.656.686/ 0762.656.686

203. **Universitate,** Victoriei, semidec., 89 mp, nemobilat, utilat, 3 camere inalte, spatioase, 89 mp, etaj 4, centrala termica, aer conditionat, termopan, g+f+p, bucatarie utilata mobilata, pretabil firma/locuit, 450 E/luna. 0721487327, **450 €;** ☎0721.487.327 nitescu_teodor@hotmail.com

204. **Victoriei,** semidec., 60 mp, mobilat, utilat, inchiriere apartament 3 camere Victoriei. Dispune de 2 dormitoare, centrala proprie, ac, balcon. Acces rapid catre Romana, Piata Victoriei, **400 €;** ☎0757.704.332 alexandru.ion@houseadvisers.ro

205. **Victoriei,** 2 bai, lux, mobilat, utilat, net semidec., 73 mp, mobilat, utilat, Piata Victoriei 3 cam. 2 bai, mobilat, 2 aparate ac, masina, uscator, bucatarie de comanda, baie lux, cablu, HBO, bloc cu sec. video, lift nou, parchet lemn natural, debara, frigider nou, proprietar, **475 €;** ☎0742.972.851 chris.stefan@rocketmail.com

206. **Vitan** Mall, Sector 3 dec., 170 mp, nemobilat, utilat, Zona Vitan, vis a vis de Mall Vitan, etaj 1, 170 mp, dec., nemobilat. Pretabil cabinet stomatologic, notarial, etc. Poate fi recompartimentat in 4 camere. Se poate reamenaja complet, in functie de preferintele clientului. Parchet sau gresie. Proprietar, pot fi contactat la numarul afisat.Bloc construit in anul 2011. Paza 24/24 **1.700 €;** ☎0731.859.335 george.adragai@gmail.com

207. **Vitan,** Anastasie Panu dec., mobilat, utilat, Apartament dec., 3 camere, Anastasie Panu, bloc reabilitat cu loc de parcare. Este complet utilat, varuit recent, gresie, faianta, parchet. **480 €;** ☎0726.111.490 roxana.dobran@gmail.com

208. **Vitan,** Confort Park, Rin Grand Hotel semidec., 72 mp, mobilat, utilat, sos. Vitan Barzesti, Complex Confort Park, 5/11, renovat recent,3 camere mobilate si utilate, vedere la parc, loc de parcare privat, contract ANAF, o luna chirie + o una garantie **430 €;** ☎0758.028.674

Apartamente 4+ camere

1. **Apusului** inchiriez apartament 4 camere in complex Apusului, ap. 4 cam, 90mp, et 3/4, semi dec, mobilat, toate utilitatile, centrala, termopane, masina rufe, 2 wc, buc mob, in complex Aapusului, piata, Mega, capat stb336, metrou Pacii (autogara Militari) 5min **400 €;** ☎0753.035.948

2. **Basarabia,** Soseaua Vergului, semidec., 85 mp, mobilat, utilat, Sos Vergului, ap. 4 camere semidec, bloc stradal vedere pe spate, et. 1/10, 2 gr. sanitare, 2 balcoane, renovat recent, mobilat si utilat modern, 10 minute metrou Costin Georgian, Liber **430 €;** ☎0758.085.003 daniel@confortcasaimobiliare.ro

3. **Berceni,** Covasna, 4 cam., etaj 8/10 dec., nemobilat, neutilat, bloc 1978, dec., 3 balcoane, wc serviciu, vedere S-E, luminos, Farmacia Tinos Obregia, Covasna, acte la zi, 0% comision, **91.500 €;** ☎0724.543.014 theosimob@gmail.com

4. **Cotroceni** dec., 125 mp, mobilat, utilat, Particular Cotroceni, inchiriez apartament 5 camere duplex in vila de patrimoniu situat langa Palatul Cotroceni mobilat si utilat complet lux, 2 AC, CT , cu destinatia locuit si birouri. **780 €;** ☎0744.518.529 cris.badulescu@gmail.com

5. **Crangasi** metrou, linia lui 41 dec., 85 mp, mobilat, utilat, strada Ceahlaul, confort1, mare, spatios, 2 bai, mobilat complet, masina de spalat, aragaz, frigider, tv, contorizat, agentie **400 €;** ☎0758.100.191

6. **Dacia,** Lizeanu, circular, 100 mp, mobilat, utilat, ofer spre inchiriere un apartament cu 4 camere intr-o zona linistita, aproape de mijloacele de transport si alte facilitati **1.000 €;** ☎0721.947.573

7. **Doamna** Ghica dec., 110 mp, nemobilat, utilat, Se inchiriaza apartament cu 3 camere+ garsoniera alipita, practic este un apartament de 5 camere, intrare unica, dec.. **380 €;** ☎0720.879.695 samoila.marius2010@gmail.com

8. **Drumul** Taberei, metrou, mobilat, apartament 4 camere, cf. 2 sporit, clasic, apa calda si caldura, se poate inchiria la cerere si nemobilat, chirie plus garantie, **250 €;** ☎0735.343.011

9. **Ferdinand** B-dul semidec., mobilat, utilat partial, Ofer spre inchiriere apartament luminos, spatios, etaj 2, in vila. Apartamenul renovat recent este mobilat clasic. **900 €;** ☎0722.373.363 ahadrahmati55@gmail.com

Imobiliare închirieri CASE, VILE

10. **Magheru,** C. A. Rosetti 5 camere, dec., 171 mp, nemobilat, utilat partial, apartament elegant, hoch parter, 5 camere, 171 mp in bloc consolidat, spatios, nemobilat, balcon, multiplte dependinte, 2 bai, acces si in curtea interioara, **1.000 €;** ☎0728.820.095/ 0725.074.444 sweethome_imob@yahoo.com

11. **Militari** (Uverturii - blocul cu Mega Image) dec., 90 mp, mobilat, utilat, apartament cu 4 camere confort 1, sporit, cu 2 grupuri sanitare, etaj 8, cu vedere spre lacul Morii, mobilat si utilat complet, liber, **400 €;** ☎0722.302.080

12. **Nord,Zona** Mall Promenada, Fabrica de Glucoza dec., 425 mp, mobilat partial, utilat partial, inchiriere apartament lux 425 mp total - Zona de Nord.Terasa unica 160 mp cu pergola retractabila de 100 mp. Orientare spre sud cu priveliste fix spre lacul si parcul Tei si spre Complexul Pescariu. **4.760 €;** ☎0722.285.020 amadeusgroupsrl@gmail.com

13. **Piata** Amzei, Piata Romana, semidec., 140 mp, mobilat, utilat, etajul 3/6 intr-un bloc construit in anul 1935, cu o suprafata de 140 mp, confort 1, semidec., usa metalica (intrare), aer conditionat, electrocasnice, mobilat/utilat complet, **800 €;** ☎+40745502099 adipiciu@gmail.com

14. **Piata** Victoriei - Iancu de Hunedoara - Dorobanti, semidec., 120 mp, nemobilat, utilat partial, in zona capitalelor, pozitie exceptionala, apartament proaspat renovat, situat intr-o vila P+1+M, renovata atat pe interior cat si pe exterior, impartit in 4 camere, bucatarie, 2 gr. sanitare si hol. **800 €;** ☎0799.984.105

15. **Pipera,** OMV, 2/7, 142 mpu, liber, semidec., 142 mp, mobilat, utilat, Mediteraneo Residence, 142 mp ut. 2/7, mobilat si utilat, aer conditionat, centrala termica, contorizat, liber, 900 euro neg., 1+1, **900 €;** ☎0766.308.208 nicoleetta22@yahoo.es

16. **Primaverii,** Mircea Eliade, dec., 220 mp, mobilat, utilat, Inchiriere apartament 4 camere lux, 208 mp. **3.600 €;** ☎0731.609.187 adrian.evidentlow@gmail.com

17. **Sala** Palatului, Parc Cismigiu dec., 110 mp, mobilat, utilat, Athenee Palace Hilton Parc Cismigiu 4 camere LUX dec.e bloc stradal etaj 6/6 s.u.=110 mp plus terasa deschisa 20 mp, mobilat/utilat modern A/C centrala termica de apartament **800 €;** ☎0724.062.297

18. **Soseaua** Nordului, Nicolaie Caramfil dec., 183 mp, mobilat, utilat, Parcul Herestrau, Nicolaie Caramfil, Soseaua Nordului. O zona exclusivista.Mall Promenada. Metrou. **1.650 €;** ☎0721.115.770 dragomirdianamaria@gmail.com

19. **Sura** Mare, dec., mobilat, utilat, Apartament superb 4 camere, 100 mp, proaspat renovat, bucatarie/ electrocasnice noi, **730 €;** ☎0726.140.343 nicolaebxl@yahoo.com

20. **Titan,** Camil Ressu, dec., 100 mp, mobilat, utilat, mobilat modern, utilat complet, aer conditionat, centrala proprie, dec., loc parcare, etaj 2 din 4, adiacent Park Lake, Liceul Dante Alighieri, 3 minute metrou Nicolae Grigorescu, **680 €;** ☎021.319.78.04/ 0723.515.199 oli_daniel@yahoo.com

21. **Unirii** Bulevard, stradal, Piata Alba Iulia dec., 112 mp, mobilat partial, utilat partial, Vedere mixta, 112 mp, dec., 2 balcoane, 2 bai, lux, toate imbunatatirile si finisajele superioare, apropiere metrou, piata,parc, zona promenada, cafenele, comerciala si apropiere Centrul Istoric, vecini ok **800 €;** ☎0755.022.290 marinzamfir03@gmail.com

22. **Unirii,** Zepter, Piata Vitan, str. Foisorului 2, dec., 110 mp, nemobilat, utilat partial, spatiu pentru birou 110 mp, partial mobila office -premium, intretinere mica. **600 €;** ☎0744.513.923/ 0744.501.095 hadrian7man@yahoo.com

23. **Universitate, Piata Rosetti, direct proprietar, inchiriez apartament 5 camere, etaj 1/P+1 in vila ,140 mp, parchet, gresie, faianta, termopan, usa metalica; ☎0722.937.637**

Case, vile

1. **1 Mai,** Etaj de vila de inchiriat metrou 1 Mai, Agronomie, str. Av. Traian Vasile S.U. 118 mp, curte 300 mp, 3 cam., nemobilata, utilata, **900 €;** ☎031.630.14.52 contact@alexandrucordea.ro

2. **Academia** Militara,Drumul Sarii, Mall AFI Cotroceni S.U. 350 mp, curte 400 mp, 12 cam., mobilata partial, utilata, 5 minute metrou Orizont, Strada General Ioan Culcer, Razoare, 13 Septembrie, S+P+E+M inalta,1997, teren 400 mp singur curte, 4 bai, 7 parcari, 1 terasa, rezidenta, clinica, cabinet, scoala, birouri, call center **2.000 €;** ☎0755.022.290 marinzamfir03@gmail.com

3. **Agronomie** Expozitiei, str. Traian Vasile, etaj de vila de inchiriat S.U. 118.00 mp, curte 300.00 mp, 3 cam., nemobilata, utilata, **900 €;** ☎031.630.14.52 contact@alexandrucordea.ro

4. **Alba** Iulia Decebal 4 cam., nemobilata, utilata, Alba Iulia-Decebal CEC, apartament la demisol/p+2, 4 camere semidec., nemobilat, bucatarie mobilata si utilata , ideal birouri, cabinete, **450 €;** ☎0727.256.147/ 0740.023.488 nicoli.imobiliare@gmail.com

5. **Armeneasca,** ultracentral-vila interbelica S.U. 400 mp, curte 100 mp, 10 cam., nemobilata, neutilata, vila exclusivista, deosebita, moderna, d+p+m, 10 camere + multiple dependinte, la mansarada 1 camera superba de 120 mp, recomandata activitatilor pentru care acesta camera reprezinta un plus. **4.000 €;** ☎0752.036.997/ 0765.400.929

7. **Baneasa,** str. Iancu Nicolae, parc rezidential S.U. 250 mp, curte 150 mp, 5 cam., mobilata, utilata, vila D+P+1+pod, an 2006, la parter, bucatarie, living, terasa, gr sanitar, baie, spatiu depozitare, la etaj, 2 dormitoare, birou, 2 balcoane, 2 bai, demisol inalt, living, baie, **2.300 €;** ☎0723.362.112/ 0771.684.692

8. **Barbu** Vacarescu stradal, pretabil birouri S.U. 98 mp, 3 cam., nemobilata, utilata, apartament etaj 2 vila, suprafata utila 98 mp, 3 camere, nemobilat, constructie 2018, interfon, gresie, faianta, parchet, termopan, 2 grupuri sanitare, bucatarie mobilata, spatiu depozitare **750 €;** ☎0722.408.660

9. **Berceni,** Aparatorii Patriei, sector 4, S.U. 160 mp, curte 25 mp, 3 cam., mobilata partial, utilata, casa cu garaj, locuibili p+1e, 7 min. pana la metrou Aparatorii Patriei 2 bai, terasa 25 mp, construita in 2013, centrala termica, aer conditionat, bucatarie mobilata, zona linistita, singur in curte, **790 €;** ☎0721.974.927/ 0734.805.724

10. **Bragadiru** centru, vis-a-vis de Lidl si Kaufland. S.U. 200 mp, curte 600 mp, 5 cam., mobilata, utilata, proprietar inchiriez vila de lux in Orasul Bragadiru, zona centrala vis-a-vis de Lidl si Kaufland. **900 €;** ☎0770.339.201

11. **Brancoveanu,** casa 6 camere plus mansarda, 0% comision S.U. 260.00 mp, curte 300.00 mp, 6 cam., nemobilata, neutilata, **1.400 €;** ☎0737.989.041 contact@ramona-ursu.ro

12. **Brancoveanu,** casa 6 camere plus mansarda, 0% comision S.U. 260.00 mp, curte 300.00 mp, 6 cam., nemobilata, neutilata, **1.400 €;** ☎0737.989.041 contact@ramona-ursu.ro

6. **Balotesti** S.U. 300 mp, curte 500 mp, 8 cam., mobilata partial, utilata partial, Vila pe malul lacului Balotesti, la aproximativ 25-30 minute de centrul Bucurestiului. Constructie realizata in anul 2000, din cadre de beton armat si zidarie de caramida. Parcela pe care se afla are o suprafata totala de 500mp cu deschidere la strada si la lac de 12m. Amprenta casei este de 200mp. Terenul natural, inainte te sistematizare, era in panta din acest motiv are 5 etaje intermediare facand posibil o iluminare naturala in toate spatiile. Casa este foarte luminoasa avand suprafata vitrata spre lac mare. Atat sufrageria cat si intrarea principa si casa scarii sunt luminate atat de ferestrele pe 2 etaje (supanta) cat si de cele doua veluxuri (montate 2021). La nivelurile superioare sunt cele 4 dormitoare de 16.5mp. Doua au balcon, unul spatiu de debara iar al 4lea are o extensie in masarda care poate fi folosita tot ca spatiu de dormit. Casa este echipata cu 3 grupuri sanitare.In 2021 au fost realizate mai multe imbunatatiri vilei: Fatadele au fost refacute atat la nivelul tencuielii si vopsitorie cat si schimbarea ferestrelor cu sticla 4-seasons. Pe cele 3 terase, garaj, rampa auto - au fost inlocuite si imbunatatite pardoselile. Acoperisul a fost revopsit si podul echipat cu termosistem pe baza de vata minerala. Interioarele sunt vopsite de asemenenea in 2021. Gradenele din gradina au fost reparate si s-a plantat gazon. **2.000 €;** ☎0722.547.529 sergiupencea@gmail.com

13. **Cartier** 23 August, casa curte pentru un tanar cuminte, conditii bloc, mobilata, **500 L;** ☎0766.550.350

14. **Chiajna,** Militari Residence, Nicolae Iorga S.U. 170 mp, 4 cam., mobilata, utilata, Chiajna, vila,p+1,4 camere, 3 gr. sanitare, 3 balcoane, st construita 170 mp, constructie noua, mobilata si utilata, centrala, toate imbunatatirile, zona civilizata si linistita, merita vazuta. **700 €;** ☎0774.952.838/ 0728.934.654

15. **Colentina/Scoala** 32, Casa 3 camere. S.U. 80 mp, curte 20 mp, 3 cam., nemobilata, utilata partial, Colentina/Scoala 32, casa 3 camere + bucatarie si gr sanitar, curte comuna, su. 80 mp, casa formata din 2 corpuri de case, pretabila activitati productie sau locuinta, libera. Pret 450 Euro Neg. **450 €;** ☎0758.085.003 daniel@confortcasaimobiliare.ro

16. **Cotroceni,** S.U. 150 mp, curte 70 mp, 5 cam., mobilata partial, utilata partial, apartament 5 camere situat la hochparter in vila P+1 Cotroceni, Panduri, nemobilat, parchet, centrala proprie, bucatarie mobilata si utilata, 2 bai, camera depozitare 50 mp demisol, loc parcare curte, **950 €;** ☎0751.053.622/ 0751.053.625 sigmaserviceimob@yahoo.com

17. **Cotroceni,** Palatul Cotroceni, Gradina Botanica S.U. 430 mp, curte 355 mp, 11 cam., nemobilata, utilata, Vila este dispusa astfel D+P+E+M. Detine 11 camere locuibile si 4 intrari de acces in imobil. Poate fi structurata si impartita in apartamente independente. Uitilitatea ei fiind variabila. **3.900 €;** ☎0721.115.770 dragomirdianamaria@gmail.com

18. **Crangasi 3 cam., mobilata, utilata, str. George Valsan, 130 mp suprafata utila, an 1995, 3 camere, bucatarie, 2 bai. ☎0764.692.929**

19. **Crangasi,** George Falsan 3 cam., mobilata, utilata, 3camere p+1 cu scara interioara, 2 grupuri sanitare, sigur curte, toate utilitatile, centrala proprie mobilata utilata, zona buna linistita, suprafata 90mp, **450 €;** ☎0768.756.617

20. **Doamna** Ghica, S.U. 100 mp, curte 50 mp, 4 cam., nemobilata, neutilata, la curte 2 corpuri, la strada p+1 cu scara interioara 2 camere (are si acces direct din strada), ideal pentru birou + 2 camere ideale pentru depozit, are toate utilitatile, **400 €;** ☎0752.036.997

21. **Domenii,** 1 Mai, str. Panait Istrati casa P+1 pentru birouri sau cabinet S.U. 150 mp, curte 200 mp, 5 cam., mobilata partial, utilata, **1.200 €;** ☎0746.666.094 vlad@vladtrimbitasu.ro

22. **Domenii,** Kiseleff S.U. 110 mp, curte 50 mp, 3 cam., mobilata, utilata, Domenii Aviator Popisteanu 32, etaj1 vila, superb amenajat, 2 dormitoare, 1 living, 1 dinning, 2 bai, bucatarie, 2 min. Metrou sau Piata Presei, 10 min. Piata Victoriei. Liber, renovat nou, mobilat Italia. **1.000 €;** ☎0734.151.544 serbaninn@yahoo.com

23. **Dorobanti,** Beller, parter in vila, S.U. 100 mp, curte 80 mp, 3 cam., mobilata partial, utilata, parc, apartament parter vila, ideal locuit, 100 mp, 3 camere, anexe, (ne/ semi / mobilat, la alegere), pretabil locuit / activitati, curte in fata, zona super lux. **800 €;** ☎0722.274.245

24. **Dorobanti,** str. Scoala Floreasca 21 S.U. 90 mp, curte 100 mp, 4 cam., nemobilata, utilata partial, casa parter 4 camere, 2 bai, bucatarie, total aprox. 90 mp, construita in 1938 si complet renovata acum. **1.300 €;** ☎0722.676.652 lazarescucalin@gmail.com

25. **Fundeni** casa de inchiriat pretabil gradinita after S.U. 100 mp, curte 400 mp, 3 cam., nemobilata, neutilata, Fundeni, Sportului, Casa 3 camere, 2 gr sanitare, hol generos, curte 400 mp, pretabil gradinita, after, cabinet medical, birou, activitate comerciala, renovata 2021, acces facil centru, nordul capitalei **1.500 €;** ☎0726.664.381 valentin.florea85@yahoo.com

26. **Fundeni** sect 2 vis a vis de spital S.U. 300 mp, curte 200 mp, 4 cam., mobilata, utilata, Inchiriez vila situata in fundeni, intr-o zona de vile, linistita, compusa din living f generos, bucatarie grup sanitar, iar la etaj 3 dormitoare si baie. Vila este mobilata si utilata modern. **1.300 €;** ☎0723.460.200/ 021.210.76.00 sweethome_imob@yahoo.com

27. **Gara** de Nord, Witting, Costache Aristia, S.U. 140 mp, curte 50 mp, 5 cam., mobilata partial, utilata partial, casa cu curte. Vecinatati: Calea Plevnei, Eroilor, Izvor, Cotroceni, Piata Victoriei. Strada este foarte linistita, sunt doar case frumoase cu vecini linistiti, intrarea este din Calea Plevnei, **600 €;** ☎0771.542.321/ 0728.054.245 davidescu.aurelian@gmail.com

28. **Ion** Mihalache nr 333A, Bucuresti sector 1, S.U. 450 mp, curte 50 mp, 8 cam., mobilata partial, utilata partial, vila de lux pentru ambasada-consulat, Bd. Ion Mihalache nr 333A, 2 etaje, mansarda, finisari deosebite, lift exterior, garaj la demisol, doua locuri de parcare exterior **5.000 €;** ☎0762.205.001/ 0725.300.000

29. **Ion** Mihalache, Chibrit, S.U. 70 mp, curte 100 mp, 2 cam., nemobilata, neutilata, imobil P+M, open space, cu imbunatatiri, centrala proprie, aer conditionat, curte, parcare, ideala pentru activitate de birou (525 euro, 7,5 euro/mp), 1+1, **2.750 L;** ☎0752.036.997/ 0765.400.929

30. **Izvoarele** Dambovita, inchiriere casa termen lung, S.U. 105 mp, curte 2400 mp, 3 cam., mobilata, utilata, vila de inchiriat cu 3 camere. Zona Izvoarele Dambovita, reper Targoviste. Pretabil Remote Working Home Office pe termen lung. Pentru mai multe detalii, ma puteti contacta la nr. de telefon **600 €;** ☎0731.551.555 mariannut@gmail.com

31. **Libertatii,** 13 Septembrie, vila spatioasa, bucata S.U. 400 mp, curte 50 mp, 6 cam., mobilata partial, utilata, centrala proprie,D+P+1+2,curte in spate,piscina posibilitate amenajare,living mare la parter,terasa mare la ultimul etaj,toate utilitatile,finisaje moderne,parchet,marmura,gresie,faianta, ac. Contract **1.950 €;** ☎0752.010.041/ 031.420.69.37 office@confortcasaimobiliare.ro

32. **Matei** Voievod S.U. 160 mp, curte 40 mp, 5 cam., mobilata partial, utilata, Calarasi, p+1+m, 5 camere, 3 gr.sanitare, 160 mp construiti, amprenta 60mp, curte libera 40 mp, libera. **1.000 €;** ☎0724.262.436 gfirut@yahoo.com

33. **Militari** S.U. 80 mp, 2 cam., mobilata, utilata, Str. Margelele, corp separat de casa format din 2 camere cu baie si bucatarie , centrala proprie , utilitati contorizate individual, mobilata si utilata . **230 €;** ☎0752.036.997/ 0765.400.929

34. **Muncii,** Iancului, Unirii, Decebal, Calarasilor, S.U. 250 mp, curte 80 mp, 10 cam., mobilata partial, utilata partial, proprietar, vila de lux de inchiriat compartimentata super ok, curat, lux, curte, pavaj, jacuzzi, sauna, 10 camere, pretabila videochat, salon masaj, pret discutabil **1.800 €;** ☎0723.387.810

35. **Muncii,** Iancului, Unirii, Decebal, Calarasilor, S.U. 250 mp, curte 80 mp, 10 cam., mobilata partial, utilata partial, proprietar, vila de lux, de inchiriat compartimentata super ok curat, lux, curte pavaj, jacuzzi, sauna, 10 camere, pretabila videochat salon masaj **1.800 €;** ☎0723.387.810

36. **Piata** Muncii, S.U. 150 mp, curte 100 mp, 8 cam., nemobilata, utilata, vila D+P+1+P, 8 camere, 2 corpuri, 4 bai, 200 mp, curte 100 mp (singur in curte), gresie, faianta, parchet, termopan, rulouri exterioare, usi lemn, centrala proprie, AC, camere video, alarma, **1.500 €;** ☎0744.214.408

37. **Piata** Unirii, 11 Iunie S.U. 65 mp, curte 40 mp, 3 cam., nemobilata, neutilata, Piata Unirii, 11 Iunie, Mitropolie, ap in vila,3 c0m parter inalt/2, intrare proprie strada- iesire si spste in curte 40 mp, comuna cu o persoana care locuieste la mansardacentrala proprie gaze **499 €;** ☎0722.321.021 dragan.georgeta@regalservice.ro

38. **Piata** Victoriei, metrou, oferta casa vila, S.U. 640 mp, curte 230 mp, 15 cam., nemobilata, utilata, casa 15 cam., 640 mpu, 5000 E/contract pe 5-10-15 ani D+P+1+M, garaje lift, nemobilata, curte 230 mp, pretabila restaurant, videochat, cabinet medical, clinica medicala, **5.000 €;** ☎0720.533.650/ 0763.863.822 sc.teraimobiliare@gmail.com

39. **Pipera** Porsche, vila S.U. 260 mp, curte 300 mp, 5 cam., nemobilata, neutilata, **1.000 €;** ☎0745.695.511 robert@robertgagos.ro

40. **Popesti** Leordeni, vanzare vila lux S.U. 665 mp, curte 1000 mp, 15 cam., mobilata, utilata, **8.000 €;** ☎0737.381.511 office@sorinciobanu.ro

48. **Unirii,** Calea Calarasilor,Bucuresti, S.U. 210 mp, curte 200 mp, 5 cam., mobilata partial, utilata, proprietar, inchiriez in Bucuresti sector 3 casa / vila P+2, an constructie 2018, la 2 min de P-ta Muncii si 5 min de P-ta Unirii. Compartimentarea spatiului se preteaza foarte bine atat pentru firme, birouri cat si pentru rezidential. Suprafata utila 210 mp, curte 150 mp cu 2 locuri de parcare si spatiu verde amenajat plus balansoar. Casa este utilata complet si mobilata in proportie de 85% si este dispusa dupa cum urmeaza: Parter : living/birou + baie + bucatarie si 2 spatii de depozitare; Etaj 1: 2 camere + baie + living + 2 dresinguri; Etaj 2: 2 camere, un dressing de 5 mp + baie. Bonus: masa biliard, scaun masaj, banca abdomene, banda de alergat, sistem securitate perfect functional, porti batante electrice etc. Detalii la tel. 0742.100.032 **2.000 €;** ☎0742.100.032 office@sfatulparintilor.ro

41. **Rahova,** Salaj, Pecineaga, S.U. 90 mp, curte 50 mp, 2 cam., nemobilata, neutilata, rapid Unirii, 9 statii, bus, corp de casa, la curte, 2 camere, baie, bucatarie, 70 mp, garaj 20 mp, curte, 2 parcari, clasic, gaze sobe, apa, canal. Zona monitorizata ideal locuit, depozitare. Persoane serioase. Rapid Sebastian, Cora, Liberty, Lidl, **247 €;** ☎0721.927.522

42. **Rosu,** de inchiriat o oaza de liniste si verdeata S.U. 114 mp, curte 1870 mp, 3 cam., mobilata, utilata, **400 €;** ☎0721.571.251 emanuel.istrate@kw.ro

43. **Splaiul** Independentei, Eroilor S.U. 380 mp, curte 390 mp, 14 cam., mobilata partial, utilata, Splaiul Independentei, Eroilor Cotrocenivila boiereasca 14 cam-Corp 1, 10 cam, subsol, parter+et 1+ terasaCorp 2, 4 cam, parter+1singur curte, se pot parca 2 masini, **2.998 €;** ☎0722.321.021 dragan.georgeta@regalservice.ro

44. **Stefan** cel Mare, circ, S+P+2, ideala fime, birouri S.U. 210 mp, curte 40 mp, 10 cam., nemobilata, neutilata, Vivo Imobiliare va prezinta o vila in zona Barbu Vacarescu-Circ, dispusa pe 4 nivele (S+P+2E), 210 mp utili, 10 incaperi (9 camere + 1 bucatarie), subsol partial, 3 grupuri sanitare, 1 balcon, terasa **1.700 €;** ☎0755.600.060

45. **Timpuri** Noi, vila 2021, 345mp S.U. 345 mp, curte 120 mp, 9 cam., nemobilata, neutilata, Timpuri Noi, 10 minute de metrou, singur curte, prima inchiriere, totul nou, 9 camere, 3 bucatarii, 3 bai, totul dec., curte 120mp pavata, 2 intrari. **2.000 €;** ☎0753.153.711

46. **Tineretului,** str. Gen. Mihail Cerchez, S.U. 116 mp, curte 60 mp, 5 cam., nemobilata, neutilata, casa 5 camere, parter + pod, la 10 metri de intrarea in parcul Tineretului si 150 de parcul Carol, 116 mp construiti, curte 60mp, zona deosebita, linistita, necesita renovare, ideal locuinta / birou, **900 €;** ☎0743.174.433

47. **Unirii Budapesta, restaurant de inchiriat mobilata, proprietar,130 mp, restaurant cu terasa la cheie, cochet cu finisaje de lux, mobilat, echipat 50 de locuri in sala, 60 locuri terasa, cladire interbelica. Mai multe informatii vezi poze pe www.anuntul.ro.Pret/luna, 2.500 €; ☎0731.542.872**

49. **Vatra** Luminoasa, scoala 49, adiacent vila 4 camere S.U. 120 mp, curte 60 mp, 4 cam., nemobilata, utilata, Vatra Luminoasa, Scoala 49, adiacent, vila singur curte pretabil locuinta sau birouri, P+E+M, 4 camere dec.e, su. Imobil 140 mp, curte libera 30 mp, anexe in curte, centrala proprie, **800 €;** ☎0758.085.003 daniel@confortcasaimobiliare.ro

50. **Voluntari** , ofer spre inchiriere casa 3 camere S.U. 480 mp, curte 100 mp, 3 cam., mobilata partial, utilata partial, Inchiriez casa cu 3 camere in Voluntari pe termen lung , utilitati gaze, apa curenta, centrala termica, garaj 30 mp, beci anexe camera zi + bucatarie inca 200 mp; ☎0732.867.721

Diverse, camere cu chirie

1. **Andronache,** inchiriez o camera mobilata cu bucatarie dotata, fara baie; ☎0723.538.847/ 0736.028.018

2. **Aparatorii** Patriei camera mobilata bucatarie vila camera mobilata, bucatarie in vila, Aparatorii Patriei, sector 4, 10 minute de metrou, soseaua Berceni, facturile de consum, intra in pret 850 Lei, fara garantie, sunati acum, merita, **850 L;** ☎0732.918.010 lesperance_music@yahoo.com

3. **Auchan,** Titan, Inchiriez camera la curte in vila cu toate utilitatile incluse in pret. Bucataria la comun cu un baiat , **750 L;** ☎0723.165.628

4. **Baneasa,** zona Spital Regina Maria, camera demisol in vila rezidentiala, cu intrare separata, bucatarie si baie comuna **550 L;** ☎0770.762.740 prof.adrian.mihaileanu@gmail.com

5. **Berceni,** camera de inchiriat in apartament 3 camere, dec., etaj 10 din 10, 350 Ron, pt. activitate de birou si/ sau locuit, doar pentru persoane de sex feminin, fara animale, 50% din intretinere, **350 L;** ☎+40722345862 ludovic_ion@yahoo.com

6. **Brancoveanu** camera bloc mobilata, curata, eleganta, acces dependinte la comun pt.o persoana 500 de lei lunar **500 L;** ☎0737.883.877

7. **Bucur** Obor, Sos. Colentina nr. 4, ofer camera in apartament cf. 1, mobilata, acces utilitati, pentru o doamna salariata, plata lunar, fara garantie; ☎0735.343.011

8. **Bucuresti** camera mobilata la bloc , separat, central, unei doamne (domnisoare) singure (eventual auto), pentru menaj usor. ☎0722.679.563/ 0784.955.965

9. **Bucuresti** si Provincie, toate zonele, garsoniere, apartamente, camere curte/bloc, case, vile, terenuri, spatii comerciale, locuri de veci, schimburi, vanzari-cumparari; ☎0735.343.011

10. **Bucuresti, oferim gratuit locuinta curte, cadru natural deosebit/lac, unei persoane/ familie (pensionari in putere), fara vicii, cu venituri pentru existenta si timp pentru ajutor gospodarie, timp indelungat, beneficiar reciproc, perspective; ☎0766.226.799**

11. **Camera** stil garsoniera la curte, Ofer spre inchiriere camera cu baie si bucatarie proprie, incalzire centralizata, mobilata, masina de spalat, frigider, aragaz etc. Zona linistita, puncte de reper Cet Progresu (termocentrala), Luica, Piata Resita, aproape de statia 202, 216, 220, 116 etc. **650 L;** ☎0721.790.094

12. **Carrefour,** Colentina, inchiriez camera (etaj vila) pentru 1 persoana, toate conditiile, incalzire centrala, intrare separata, pret include utilitati, **800 L;** ☎0725.763.878/ 0733.385.740

13. **Casa** Poporului, 11 Iunie, ofer camera separata si dependinte unei doamne, foare central, confort, internet, negociabil; ☎0723.254.180

14. **Cazare** muncitori Cazare muncitori in comuna Berceni, baie, bucatarie aer conditionat, curte, disponibil. **20 L;** ☎0723.427.750 office@dedurizarefiltrare.ro

15. **Central,** Banu Manta, sector 1, doamna serioasa ofer 1-2 camere in vila pentru 1-2 fete salariate, mobilata, incalzire centrala, baie si bucatarie. Plata lunar, fara garantie; ☎0735.343.011

16. **Crangasi,** metrou, camera in ap de 3 cam. dec., mobilat si utilat, conditii bune, 10 min. metrou si tramvai, utilitati bucatarie 2 gr sanitare la comun, libera 01.nov.2021, numai de sex feminin. **100 €;** ☎0723.362.112/ 0771.684.692

17. **Crangasi,** Constructorilor, camera in ap, 3 camere, dec., mobilat, utilat cu electrocasnice, dormitor separat, utilitati la comun cu doua doame, numai persoane decat feminine, **100 €;** ☎0723.362.112/ 0771.684.692

18. **Doamna** Ghica, camera la curte, soba lemne, persoana serioasa, fara copii; ☎0763.110.065

19. **Doamna** Ghica, inchiriez la 1 sau 2 persoane camera modesta curte; ☎0722.603.444

20. **Dristor** Park Lake Mall metrou camera semimobilata(sifonier, comoda) se poate aduce si pat si TV la cerere, cu balcon propriu, intr-un apartament dec. 500 de lei chiria pt o pers. salariata **500 L;** ☎0736.287.699

21. **Drumul** Taberei Frigocom, inchiriez o camera unei persoane de sex feminin, intr-un apartament de 4, celelalte 3 inchiriate tot la fete, mobilat si utilat, parchet, gresie, faianta, termopan, televizor, internet, masina spalat, aragaz, hota, frigider, cuptor cu microunde, aspirator etc. 450 RON garantie. **450 L;** ☎0740.114.205 cvizitiu@gmail.com

22. **Drumul** Taberei, 1972, camera mobilata cu balcon spatios, acces dependinte, aer conditionat, in apartament dec. cu 2 camere, fara proprietar, bloc langa parcul Drumul Taberei, acces usor autobuz, metrou, piata. Termen lung. Nu studenti, **600 L;** ☎0770.508.916

23. **Gara** de Nord, camera la curte pentru o persoana, pret 600 + cheltuieli, **600 L;** ☎0770.665.427

24. **Giulesti** camera la curte, intrare separata, baie si bucatarie la comun, utilata, mobilata. ☎0736.761.356

25. **Giulesti** o camera cu intrare separata in cadrul unei vile, incalzire centrala, mobilata, utilata. **700 L;** ☎0771.372.342

Imobiliare închirieri SPAŢII COMERCIALE, BIROURI

26. **Giulesti** un pat in cadrul unui dormitor de barbati, baia si bucataria la comun, utilitati inclusein pret. **250 L;** ☎0771.372.342

27. **Giurgiului,** inchiriez camera la curte, o bucatarie si o baie, intrare separata, la 1-2 pers. incluse toate facilitatile, **1.000 L;** ☎0722.890.590

28. **Giurgiului,** Eroii Revolutiei, Camera camera de inchiriat in apartament 3 camere, dec., etaj 7 din 10, 300 Ron, doar pentru 1 fata, maxim 30 ani, vaccinata, fara animale, 50% din utilitati aprox 200 Lei, metrou la 3 statii **300 L;** ☎0785.111.999 andreigheorghisor@yahoo.com

29. **Inchiriez** camera la curte zona Aparatorii Patriei Inchiriez camera la curte zona Aparatorii Patriei, **500 L;** ☎0738.141.911 lesperance_music@yahoo.com

30. **Inchiriez** camera la curte, intrare separata, mobilata, utilata, toate conditiile: are WC separat, baie+bucatarie la comun, TV+cablu, centrala termica, apa calda, masina de spalat la comun. Cheltuielile cu intretinerea incluse. Adiacent Sos. Giurgiului-Statia Cimitirul Progresul. **800 L;** ☎0786.489.741 deinchiriat@yahoo.com

31. **Inchriez** camera in apartament 2 camere Pensionara inchiriez o camera in apartment 2 camere pentru student/ barbat cu 700 ron/luna. Pretul include intretinere si toate cheltuielile. Disponibil imediat. **700 L;** ☎0724.224.930

32. **Mall** Vitan camera in apartament la o fata Ap cu 2 camere dec. pt o fata impreuna cu o persoana propietara de 53ani, **500 L;** ☎0734.147.538

33. **Militari** curte, camera mobilata, cablu, net, acces baie, bucatarie, plata lunar. Selectiv, numai unei persoane ☎0761.645.844

34. **Militari** Tanar 21 ani ofer camera unei tinere de aceiasi varsta, in parteneriat casnic Cartier Militari. Detalii la telefon. ☎0761.900.444

35. **Militari** Gorjului camera bloc fara proprietar, doua bai, mobilata complet, utilata, eleganta, curata pt.o persoana 600 de lei chiria plata lunar **600 L;** ☎0726.451.222

36. **Militari,** Gorjului, metrou, doamna singura, ofer camera in apartament cf. 1, etaj 1/8, mobilata pentru o doamna salariata. Plata lunar, fara garantie; ☎0735.343.011

37. **Mosilor** Obor, camera mobilata in apartamnt la bloc pentru doamna, bucatarie utilata, transport 66,21, metrou, garantie 500 lei sau 100 euro; ☎0722.682.112

38. **Nicolae** Grigorescu, 2 minute metrou, camera mobilata in apartament, curata, pat de mijloc, dec.a, acces masina spalat, dependinte, parchet, termopan, unei salariate / studente, fara garantie **500 L;** ☎0724.278.376

39. **Ofer** camera cu chirie Domn 53 de ani din Bucuresti ofer gazda unei doamne sau domnisoare din Bucuresti sau provincie; ☎0734.708.703

40. **Parc** Carol, camera intr-o vila, urgent, inchiriez unei doamne sau unei tinere, salariate, ingrijite, serioase, camera intr-o vila. Exclus cupluri, rog seriozitate. Detalii suplimentare la telefon. Pret negociabil; ☎0723.254.180 avramescu2002@yahoo.com

41. **Parcul** Sebastian camera bloc mobilata complet curata eleganta,tv,internet,acces dependinte la comun pt.o pers.500 de lei plata lunar **500 L;** ☎0765.458.039

42. **Piata** Rahova, str. Buzoieni, doamna serioasa, ofer camera in apartament, mobilata modern, pentru un baiat sau fata, chirie plus garantie, **100 €;** ☎0735.343.011

43. **Piata** Sudului- Bld.Alex.Obregia camera bloc fara proprietar, mobilata complet, curata, eleganta, utilata pt.o pers. 600 de lei chiria plata lunar **600 L;** ☎0762.101.242

44. **Piata** Unirii studio Metrou vedere superba Pta Unirii etaj 5/7 in imobil anii 1960 reabilitat, supr. 50 mp, cochet, mobilat/complet utilat. Studio- ul are centrala termica proprie, imobil cu lift. Pret/luna. **325 €;** ☎0744.671.789 office.mihaelaenache@gmail.com

45. **Plolona,** Piata Romana, ofer camera mobilata curata, curte, incalzire gaze, pt. un pensionar acces baie, bucat., **600 L;** ☎0787.781.896

46. **Popesti** Leordeni, Judet Ilfov, camera de inchiriat, acces baie + bucatarie, pentru o doamna serioasa; ☎0765.167.394

47. **Salaj** Rahova camera curte fara prop, nemobilata, neutilata pt.persoane modeste, cu baie, apa calda, soba cu lemne pe timp de iarna, curte mare 550 de lei pt familie maxim 3 pers. **550 L;** ☎0721.572.080

48. **Sector** 2, Lacul Tei, inchiriez o camera in apartament, in apartament locuiesc eu (pensionar); ☎0760.527.330

49. **Sector** 4, camera separata in ap., domn crestin, ofer camera separata, numai la o doamna solitara, sau cu copii, cu probleme de locuinta, familie, contra mic ajutor. Nu raspund la mesaj fara date Rog sa nu sune barbati sau familie ☎0724.440.505

50. **Soseaua** Giurgiului, Drumul Gazarului, Lidl, doamna serioasa, ofer camera in apartament et. 1/4, mobilata modern, totul nou, pentru o doamna nefumatoare, chirie plus garantie, **400 L;** ☎0735.343.011

51. **Timpuri** Noi, casa la etaj in vila cu intrare separata, mai multe camere, o persoana 1000 lei cu tot cu utilitati, totul nou, **1.000 L;** ☎0763.941.823

52. **Timpuri Noi,D-na Chiajna nr. 27,cazare munctiori Regim Hotelier si Cazare muncitori in Bucuresti Timpuri Noi - D-na Chiajna nr. 27, poza sugestie prezentare. ☎0732.457.330**

53. **Titan,** Bd. 1 Decembrie,Nicolae Grigorescu fara avans, fara agentie, fara comision, unei doamne, fete salariate, este utilata, tv, frigider, un pat, sifonier, singura in camera, **500 L;** ☎0785.523.603

54. **Titan,** Salajan, Bl 1 Decembrie propietar, fara garantie, fara agentie, unei doamne, fata salariata, camera este utilata, are tv, frigider, ghiuveta in camera, pat sifonier. **500 L;** ☎0785.514.458

55. **Titan,** zona, urgent 1 camera la o fata in apartament 4 camere, et. 2/4, sunt 2 fete, langa Policlinica Titan, str. Burdujeni, libera, STB 311, 101, 102, 335, metrou, **100 €;** ☎0740.415.749/ 0745.065.307

56. **Trafic** Greu, Sebastian Inchiriez camera cu intrare separata , conditii foarte bune si garsoniera, totul separat, conditii exceptionale, unui cuplu sau unei doamne singure. ☎0741.113.499

57. **Unirii,** camera, ajutor reciproc domnisoara, Domn singur, 48 ani, ofer camera zona Unirii pentru o domnisoara sau doamna, sprijin reciproc, fara chirie suplimentara, detalii pe whatsapp. ☎0762.640.194 theo9jean@yahoo.com

58. **Universitate** inchiriere loc de parcare in garaj subteran, zona Armeneasca, Maria Rosetti 38, ultracentral Bucuresti. Imobil nou, constructie 2013, intrare in garaj cu telecomanda si lift auto marca Thyssenkrupp **100 €;** ☎0738.340.835

59. **Vergului,** inchiriez o camera (fete), sector 2; ☎0774.075.064

60. **Vitan** Auchan, piata Bobocica, camera mobilata curte conditii bloc, acces baie bucatarie, wi-fi, masina de spalat, zona buna mijloace de transport foatre aproape. Pt. o singura persoana ☎0762.992.990 antonio7274@yahoo.com

61. **Vitan** Auchan, Piata Bobocica, locuinta la curte gratis, conditi super ok, unei doamne pt. mic ajutor reciproc, unui domn linistit, fara vicii cu o mica afacere; ☎0720.799.299 antonio7274@yahoo.com

62. **Vitan** Mall, doamna singura ofer camera in apartament cf. 1, dec., mobilata, acces la toate utilitatile, prefer o fata sau baiat. Plata lunar, fara garantie; ☎0735.343.011

63. **Vitan** Mall, doamna singura ofer camera in apartament confort 1, dec., mobilata, acces utilitati, pentru o persoana de sex feminin. Plata lunar fara garantie; ☎0735.343.011

Spaţii comerciale, birouri

1. **1 Decembrie** 1918 nr. 35, Bucuresti S.U. 50 mp, spatiu birouri, inchiriez spatiu la parter de bloc pe bulevard stradal cu vad **750 €;** ☎0721.449.247 tudoflorentin68@gmail.com

2. **13 Septembrie** spatii de birouri finisate modern! S.U. 100 mp, spatiu birouri, Va oferim spre inchiriere spatii de birouri in cladire compusa din Parter+2 etaje situata in zona 13 Septembrie/ Sebastian. **7 €;** ☎0752.413.105 Cristian@proestate.ro

3. **Afumati** / Ilfov S.U. 70 mp, sp. comercial, Birou + Depozit de inchiriat la DN2 in Afumati / ILFOV. 70 mp. Grup sanitar, internet si parcare disponibila. **400 €;** ☎0722.672.808 kkaralp@live.com

4. **Agricultori** 84 - Vav Spitalul ProVita Spatiu 114 mp S.U. 114 mp, sp. comercial, **2.850 €;** ☎0722.382.832 contact@erikachica.ro

5. **Aviatiei,** Caramfil, Ambasada Chinei, parcare, S.U. 100 mp, spatiu birouri, spatiu de birou 3 camere, dec.e, 1 gr. sanitar, suprafata 100 mp. loc parcare asigurat si inclus in pret. Spatiul are contorizare separata la toate utilitatile, centrala, se achita consumul, **700 €;** ☎0724.798.495 ionut.lotca@topis.ro

6. **Baneasa,** Petrom City, Lidl S.U. 265 mp, sp. comercial, la parterul uni bloc nou, modern, cu D+P+2+M cu lift, constructie 2020, suprafata utila de 265 mp si 2 terase in suprafata de 240 mp, (una are 37 mp si cealalta 203 mp) are 2 intrari (prin bloc si curte), **4.500 €;** ☎0724.590.266/ 0747.080.813 steluta.sterpu@eurocityestate.ro

7. **Basarabiei,** S.U. 53 mp, sp. comercial, spatiu comercial, pe colt, vitrina fata si laterala, acces si in spate la parcare pt. aprovozionare, open space in fata, birou si gr. sanitar, liber, pret negociabil, **1.500 €;** ☎0723.118.758/ 0723.118.778 adrianaolteanu@ymail.com

8. **Brancoveanu,** spatiul afacerii tale, 0% comision S.U. 260 mp, spatiu birouri, **1.400 €;** ☎0737.989.041 contact@ramona-ursu.ro

9. **Bucuresti** S.U. 150 mp, sp. comercial, Inchiriez spatiu comercial Ianculuimetrou) **1.800 €;** ☎0751.283.136 Serbanroberta@yahoo.com

10. **Bucuresti** sector 4 S.U. 40 mp, Inchiriez spatiu comercial situat pe soseaua Giurgiului,stradal,toate utilitatile.Gaze cu centrala proprie ,baie ,spatiu depozitare! **1.700 L;** ☎0762.850.269

11. **Bucuresti** sectorul 5 S.U. 225 mp, spatiu birouri, inchiriez penthouse 4 cam. nerezidential, 1/4 singur pe et., dec., ofer contract pe termen lung. finalizat partial. La parter este un laborator de analize. Terasa mare cu vedere superba **1.500 L;** ☎+40723090786 gineta.vladu@gmail.com

12. **Bucuresti,** Floreasca S.U. 290 mp, sp. comercial, Inchiriere spatiu comercial in Calea Floreasca, suprafata 290 mp, la parterul unei cladiri de birouri. Eficienta energetica clasa A. Pret 24 euro+ TVA / mp. Open book **24 €;** ☎0722.339.400 office@romconsulting.ro

13. **Bucuresti,** Mosilor S.U. 70 mp, spatiu birouri, Calea Mosilor- Carol, ofer spre inchiriere spatiu pentru birou in suprafata de 70mp. ?Finisajele sunt de calitate, paza la receptie, internet etc. Spatiul este situat la etajul 3. **750 €;** ☎0731.602.907/ 0755.680.215 ionut.imobiliare2011@gmail.com

14. **Bucuresti,** Universitate S.U. 160 mp, spatiu birouri, proprietar inchiriez duplex (160 mp utili) pentru birouri, str. Caimatei nr. 20 **1.300 €;** ☎0731.171.717 caimatei20@gmail.com

15. **Budapesta, Unirii, inchirez restaurant S.U. 130 mp, proprietar,130 mp, restaurant cu terasa la cheie, cochet cu finisaje de lux, mobilat, echipat 50 de locuri in sala, 60 locuri terasa, cladire interbelica. Mai multe informatii vezi poze pe www.anuntul.ro. Pret/ luna, 2.500 €; ☎0731.542.872**

16. **Calea** Calarasilor, Corneliu Coposu S.U. 120 mp, spatiu birouri, etajul 1 singur pe etaj, cu o suprafata de 120 mp, semidec., confort 1, centrala termica proprie, tamplarie geam termopan, usa metalica, **700 €;** ☎+40745502099 adipiciu@gmail.com

17. **Calea** Grivitei - Pod Basarab - Titulescu S.U. 160 mp, spatiu birouri, 2/3 - imobil 2000, etaj intreg 160 mp, impartit in 4 camere cu bucatarie si 2 bai, 3 balcoane. Livingul este spatios, putand fi transformat in sala de conferinte, studiu, meditatie, predare, etc. **1.200 €;** ☎0723.627.543

18. **Calea** Mosilor-Dacia S.U. 660 mp, spatiu birouri, spatii birouri in Ara Business Center imobil constructie noua cu destinatie birouri. 330 m la etaj 3 (etaj intreg) si 330 la etaj 2 (etaj intreg) Pret de inchiriere/ metru **7 €;** ☎0722.330.228/ 0722.525.092 ara@ffdc.ro

19. **Catelu,** Ilfov, A2 S.U. 550 mp, sp. comercial, inchiriez teren 550 mp, birou cu grup sanitar de 20mp la intrarea pe autostrada A2 pe sensul spre Constanta vizibilitate foarte buna acces rapid din ambele sensuri giratorii, vad comercial **1.000 €;** ☎0732.867.721/ 0799.156.868 pallady.apartaments01@gmail.com

20. **Centrala,** S.U. 40 mp, sp. comercial, inchiriez spatiu comercial, strada Victoriei-Siret, bl. 35, parter. Relatii la telefon 0721914681, **400 €;** ☎0721.914.681

21. **Cladire** de birouri/cabinet/salon/banca/notariat S.U. 160 mp, sp. comercial, Tineretului, cladire destinata activitatilor comerciale, stradala, pozitie deosebita, etaj 1, 160 mp utili, Metrou/ parc 2 minute, pretabil salon,birou, cabinet, banca, notariat, termen lung. **2.500 €;** ☎0726.664.381 valentin.florea85@yahoo.com

22. **Cornetu** S.U. 80 mp, sp. comercial, Inchiriez magazin alimentar utilat complet:-Vitrine pentru mezeluri si carne-Frigidere pentru bauturi-rafturi etc-Magazinul are o vechime de 15 ani avand vadul si clientii formati **800 €;** ☎0768.672.290

23. **Cornetu,** Sos. Alexandriei 136, central, S.U. 54 mp, langa Consiliul Popular, spatiu, constr. 1988, parter, suprafeta 92 mp, cu posibilitate de extindere, curent 380V, apa, posibilitate gaze, **8 €;** ☎0740.467.791

24. **Cotroceni** Business Center, spatii de inchiriat, S.U. 44 mp, spatiu birouri, **435 €;** ☎0735.551.422 florin.toma@catoma.ro

25. **Cotroceni,** spatii de inchiriat, Cotroceni Business Center S.U. 224 mp, spatiu birouri, **2.217 €;** ☎0735.551.422 florin.toma@catoma.ro

26. **Crangasi-** 5 min metrou S.U. 50 mp, spatiu birouri, str. Padureni, plan 2 Calea Crangasi, ideal activitate birou, 50 mp, fara baie, doar grup sanitar, curte 200mp, locuri de parcare, **520 €;** ☎0745.067.409 ene.amalia2009@yahoo.com

27. **Decebal,** Alba Iulia rond, stradal, birou 3 camere S.U. 90 mp, spatiu birouri, spatiu de birou in apartament de 3 camere, dec. total, 2 grupuri sanitare, hol si bucatarie mobilata si echipata, centrala termica recent instalata. Toate geamurile au jaluzele exterioare. **600 €;** ☎0724.798.495 ionut.lotca@topis.ro

28. **Doamna** Ghica, Bucuresti S.U. 52 mp, sp. comercial, inchiriere spatiu comercial 52 mp, amplasat in cadrul complexului Vechi Baicului, vad comercial, vitrina de 5.5 ml. Utilitati: energie electrica, apa, canalizare, Eficienta energetica clasa C **950 €;** ☎0722.339.400 office@romconsulting.ro

29. **Dorobanti,** Romana, Victoriei, Capitale, S.U. 250 mp, spatiu birouri, proprietar, duplex superb, atipic, in vila interbelica, renovat complet, fatada renovata, situat la etajul 1 si mansarda imobilului, liber, deosebit, pretabil reprezentanta companie, birouri, cabinete, **2.299 €;** ☎0732.021.224

30. **Dorobanti,** zona Beller, spatiu birou, parcare S.U. 70 mp, spatiu birouri, Spatiul de birou format din 3 camere, grup sanitar, renovat recent, balcon, cladire de birouri cu lift 4 persoane, finalizata in 2005, aparate de a/c, parchet nou, finisaje noi, zona Premium. **630 €;** ☎0724.798.495 ionut.lotca@topis.ro

31. **Dristor** Metrou - Piata Alba Iulia - Calea Dudesti S.U. 80 mp, spatiu birouri, Spatiu comercial sau birouri, zona Dristor, parter inalt, 80mp, 4 incaperi, 2 grupuri sanitare, pretabil cabinet medical, notariat, birouri etc. Contact nonstop, vizionari la orice ora! **690 €;** ☎0774.429.021/ 0773.955.692 smartinvestestate@gmail.com

32. **Dristor,** apropiere metrou, S.U. 165 mp, spatiu birouri, proprietar inchiriez spatiu birouri in cladire de birouri, etaj 1, 165 mp, 900 euro + TVA. Contorizare separata, 2 grupuri sanitare, 1 oficiu, aer conditionat, centrala proprie, lift, paza, **6 €;** ☎0723.200.959 deliahangan@yahoo.com

33. **Drumul** Taberei S.U. 40 mp, sp. comercial, inchiriez spatiu comercial in zona piata Chilia Veche (Drumul Taberei) exclus pentru activitati Horeca, **1.600 €;** ☎0721.230.101

34. **Drumul** Taberei nr 71- Romancierilor S.U. 55 mp, sp. comercial, aproape de statia stb, metrou Romancierilor, inchiriez spatiu comercial, parte/9, suprafata 55mp, bloc si intrare stradala, 1 grup sanitar, vitrina 4 ml, toate utilitatile. **450 €;** ☎0721.262.173 ion.cdumitru@yahoo.com

35. **Drumul** Taberei, spatiu comercial 100 mp str Brasov-Ghencea S.U. 100 mp, sp. comercial, **1.700 €;** ☎0732.716.982 larisa.bucataru@activimob.ro

36. **Eroii** Revolutiei Birou finisat premium 100 mp S.U. 100 mp, spatiu birouri, de inchiriat. Va prezentam la inchiriere un spatiu de birouri recent renovat si finisat premium. Spatiul de birouri este situat la etajul 1 in cladire de birouri si masoara 100 mp. Dispune de 2 bai, receptie, **750 €;** ☎0752.413.105 Cristian@proestate.ro

37. **Ferdinand,** intersectia Mihai Bravu, S.U. 60 mp, sp. comercial, Asoc. proprietari, inchiriem sp. comercial, subsol, 1 cam., 2 holuri, inters. Dimitrov, stradal, rec. renovat, nemobilat, 60 mp, 2 usi metalice, toate utilitatile, grup sanitar, alarma, suprav. video, metrou 2 min., acces paza, **140 €;** ☎0762.697.972 blocd17@gmail.com

38. **Floreasca,** Bucuresti S.U. 268 mp, spatiu birouri, inchiriere spatiu birouri la etajul 3 al cladirii de birouri de clasa A Grand Offices din Calea Floreasca 55. Suprafata: 268 mp. Chirie 15 euro/ mp, service charge 4.5 euro/mp. Clasa energetica A **14 €;** ☎0722.339.400/ 0722.200.926 office@romconsulting.ro

39. **Floreasca.** Oferta inchiriere sp birouri S.U. 300 mp, spatiu birouri, 300 mp, etaj 1/4, str Ceaikovshi spatiu birourii clasa b etaj 1/4, garaj 2 masina, spatiu amenajat pentru clinica medicala, 11e/mp, +tva+mentenanta termen lung rog seriozitate **3.300 €;** ☎0784.060.021/ 0722.560.930 teraimobiliare@yahoo.com

40. **Foisorul** de Foc-Bucuresti , sect 2 cu gradina S.U. 56 mp, spatiu birouri, Nemobilat . et 2/3 . gradina in curte comuna . Are gresie , interfon, baie direct aerisita cu gresie si fainta . zona de vile , retrasa de la drum principal - , https://www.facebook.com/Duzilor24 **440 €;** ☎0722.955.144

41. **George** Cosbuc, Carol (intre rond si parc) Mitropolit Nifon, spatiu comercial 45 mp, 400 euro. Gara de Nord, Vespasian, 4 camere, curte 100 mp, 550 euro; ☎0733.657.211

42. **Ghencea,** Bulevard spatiu comercial + casa. S.U. 114 mp, sp. comercial, Va ofer spre inchiriere un spatiu comercial + casa +teren 300 mp.Propietatea dispune de vad pietonal intens.Se preteaza pentru activitate comerciala, birou, salon, farmacie, etc. **1.000 €;** ☎0742.400.300

43. **Giulesti** S.U. 500 mp, sp. depozitare, hala 500 mp, 3 E/mp, curte 2000 mp, 1,5 E/mp. Preturi negociabile. ☎0744.755.445

44. **Giurgiului** nr. 125 S.U. 97 mp, sp. comercial, inchiriere spatiu comercial in suprafata de 97.60 mp amplasat stradal, pe sos. Giurgiului nr. 125. Spatiul beneficiaza de trafic auto si pietonal intens. Vitrina aprox 11 ml. Eficienta energ. clasa C. **3.250 €;** ☎0722.339.400/ 0722.200.926 office@romconsulting.ro

45. **Giurgiului** nr. 2, Eroii Revolutiei, S.U. 1098 mp, sp. industrial, soseaua Giurgiului nr. 2, Eroii Revolutiei, intre Cimitirul Evanghelic si Cimitirul Evreiesc, teren total 1.098 mp, hala 800 mp, birouri 100 mp, curte 200 mp. Inchiriere pe termen nelimitat. Proprietar **3.000 €;** ☎0754.492.783

46. **Gradina** Icoanei, S.U. 280 mp, spatiu birouri, Spatiu birouri langa gradina icoanei 280mp, et.2 si 3, contorizare separate, doua centrale termice, 3gs, 1bucatarie, 3000euro/luna, liber. 0799.121.777 **3.000 €;** ☎0766.317.618 g.georgescu@yahoo.com

47. **Ion** Mihalache nr 168D, Bucuresti S.U. 100 mp, sp. comercial, spatiu comercial, multiple activitati, vad comercial, **4.000 €;** ☎0762.205.001/ 0725.300.000 daniel_manaila@yahoo.com

48. **Lizeanu,** Tei S.U. 220 mp, sp. comercial, ofer spre inchiriere spatiu comercial 220 mp, etaj 1, **1.500 €;** ☎0766.228.698/ 0799.156.868 pallady.apartaments01@gmail.com

49. **Magheru** Scala Bucuresti S.U. 57 mp, spatiu birouri, particular ofer sper inchiriere spatiu de birouri, ultracentral/ scala, parter, intrare separata, 57 mp, 2 camere, mobila de birou, grup sanitar, liber **380 €;** ☎0721.664.440

50. **Matei** Voievod Bucuresti S.U. 28 mp, sp. comercial, Inchiriez spatiu comercial pe Str. Matei Voievod in suprafata de 28 mp, cu baie comuna, situat la parterul unei cladiri de birouri supravegheata video, acces pe baza de telecomanda, 1 loc de parcare. **300 €;** ☎0724.597.950 sapphiresmartinvest@yahoo.com

51. **Matei** Voievod Spatiu comercial strada Matei Voievod S.U. 114 mp, sp. comercial, **1.200 €;** ☎0722.382.832 contact@erikachica.ro

52. **Mihai** Bravu, Bucuresti S.U. 95 mp, sp. comercial, Spatiu Comercial 95 mp situat pe sos. Mihai Bravu, nr. 325, fost sediu de banca in ultimii 14 ani, Pretabil : Banca, Farmacie, magazin de orice fel, Sala de jocuri, Birou, Cabinet meddical, Notariat. **2.375 €;** ☎0721.291.292 imobiliare1sector1@gmail.com

53. **Militari** - Iuliu Maniu S.U. 20 mp, sp. comercial, Aproape de statia stb, b-dul Iuliu Maniu nr 73, semistradal, spatiu comercial, deschidere vitrina 3ml, suprafata 18mp, 1 grup sanitar, toate imbunatatirile, liber. **250 €;** ☎0721.262.173 ion.cdumitru@yahoo.com

54. **Militari** B-dul Iuliu Maniu nr.566-570 S.U. 200 mp, sp. comercial, suprafata 200 mp, sp. com. situat in cadrul complexului angro de legume-fructe. Suprafata 200 mp, toate utilitatile, centrala termica, 2 gr. sanitare, chicineta, mobilier birouri, **1.900 €;** ☎0722.227.756 new_stars.company@yahoo.com

55. **Militari** Residence, str. Tineretului S.U. 245 mp, sp. comercial, Spatii comerciale pretabile pentru orice activitate, Militari Residence, str. Tineretului, cu trafic intens pietonal si auto, contorizat individual, imobil nou stradal, aproape de capatul STB 178, 138, 238. **15 €;** ☎0734.125.125/ 0721.128.128 officemtresidence@gmail.com

56. **Militari** Residence, strada Tineretului nr. 3, S.U. 60 mp, sp. comercial, showroom cu spatiu de prezentare si spatiu separat lounge pt. primire clienti dar este si pretabil restaurant, cafenea, etc, precum si spatiu birou sau cabinet medical **10 €;** ☎0744.552.855 baiculescusiasociatii@yahoo.com

57. **Militari** Rezidence S.U. 190 mp, sp. comercial, Inchiriez spatiu Comercial stradal,constructie noua,190,16 Mp utili , inaltime 2,75 m, grup sanitar,compartimentare la alegere,finalizare aprilie 2022 , Pret negociabil /mp **8 €;** ☎0722.447.158 lemainstalconstruct@yahoo.com

58. **Militari,** Iuliu Maniu, S.U. 200 mp, spatiu birouri, sp. com. situat in cadrul complexului angro de legume fructe in suprafata de 200 mp, toate utilitatile, centrala termica, 2 gr. sanitare, chicineta, mobilier birouri, ideal birouri, 10 locuri de parcare, **1.900 €;** ☎0722.227.756 new_stars.company@yahoo.com

59. **Militari,** langa Metro, Auchan, S.U. 165 mp, spatiu birouri, str. Tineretului 29, sat Dudu, com. Chiajna, predare la cheie, statie STB, etaj 3, 165 mp utili, ac, eventual compartimentat/ mobilat, pretabil orice activitate, birouri, locuinta, variante **990 €;** ☎0771.040.013 fam.suditu@gmail.com

60. **Militari,** Lujerului, S.U. 50 mp, sp. comercial, spatiu comercial perfect pentru cabinet stomatologie, dar si pentru orice altceva, cu intrare separata, centrala termica, grup sanitar, se elibereaza de mobila imediat, termen lung, **550 €;** ☎0723.118.758/ 0723.118.778 adrianaolteanu@ymail.com

61. **Militari,** Piata Veteranilor, S.U. 60 mp, sp. comercial, Dreptatii, la 200 m de Piata Veteranilor. Spatiul are o suprafata de 60 mp si este situat la parterul unui bloc anvelopat. Are intrare separata. Compartimentat in 3 incaperi si baie. **720 €;** ☎0749.018.801 novahouseoffice@gmail.com

62. **Militari,** Spatiu comercial situat la subsol, S.U. 290 mp, sp. comercial, DescriereSpatiu comercial cu suprafata de 390 mp, open space. Este situat intr-o cladire din zona Militari, construita in anul 2020 la etajul subsol. **4.290 €;** ☎0725.436.444 envogueresidence@gmail.com

63. **Mosilor** Bucuresti S.U. 100 mp, sp. comercial, Inchiriem spatiu comercial stradal, situat pe Strada Fainari, nr 5, sector 2, zona Mosilor in suprafata de 100 mp. **750 €;** ☎0721.071.049 gygy_zamfir@yahoo.com

64. **Nicolae** balcescu 36 Bucuresti bloc Scala S.U. 53 mp, sp. comercial, fosta Cof Scala ultracentral vitrina 4 m stradal trafic pietonal hota bloc fara risc seismic intersectie geam spate livrare **2.000 €;** ☎0722.505.055 robyroy856@gmail.com

65. **Orasul** Giurgiu S.U. 45 mp, spatiu birouri, Birouri de inchiriat la intrarea in orasul Giurgiu. Grup sanitar, internet si parcare disponibila. **10 L;** ☎0726.311.548 d17andrei@gmail.com

66. **Pache** Protopopescu, S.U. 86 mp, sp. comercial, Spatiu comercial, 86 mp, parter bloc, stradal, amenajat, toate utilitatile, **2.200 €;** ☎0731.609.187 adrian.evidentlow@gmail.com

67. **Pantelimon** nr. 91, 112 mp, stradal, S.U. 112 mp, sp. comercial, spatiu comercial stradal pozitionat in intersectie, vitrina 10 m, open space cu o separare mediana, curent trtifazic, intrare fata/spate, grupuri sanitare, pretabil orice activitate, **2.200 €;** ☎0753.153.711

68. **Pantelimon,** Bucuresti S.U. 77 mp, sp. comercial, inchiriere spatiu comercial cu o suprafata utila de 77,86 mp, vitrina de 7 ml, clasa energetica C, situat la parter de bloc, pe Sos. Pantelimon, zona cu o densitate mare de populatie, cu vad comercial **1.590 €;** ☎0722.339.400 office@romconsulting.ro

69. **Pantelimon,** Selgros, hala noua, S.U. 630 mp, sp. industrial, **3.500 €;** ☎0737.381.511 office@sorinciobanu.ro

70. **Pantelimon,** Selgros, hala noua, S.U. 2150 mp, sp. industrial, **9.000 €;** ☎0737.381.511 office@sorinciobanu.ro

71. **Piata** 1 Decembrie 1918, sector 3 S.U. 30 mp, sp. comercial, Proprietar, inchiriez spatiu comercial stradal cu o suprafata de 30 mp, amplasat la o distanta de 20 m de piata 1 Decembrie 1918, sector 3. Spatiul dispune de curent trifazic si toaleta proprie. **600 €;** ☎0724.760.760 elenita.ionescu@gmal.com

72. **Piata** 23 August, S.U. 100 mp, sp. comercial, inchiriez spatiu comercial, 100 mp, cladire noua, 2 grupuri sanitare, utilitati contorizate separat, 380W, supraveghere video. Piata 23 August, str. Nicolae Rosu, **500 €;** ☎0770.267.480 Panait.andrei32@yahoo.com

73. **Piata** Cosbuc, Bucuresti, S.U. 315 mp, spatiu birouri, open space 175 mp stradal piata Cosbuc etajul 4 - 200 mp cu lift, etaj 3 -315 mp pretul super rezonabil, contract termen lung, proprietar se accepta comision, pret 5 euro mp + 1,5 euro mentenanta **5 €;** ☎0756.166.317 realtornistor@gmail.com

74. **Piata** Matache, Berzei, vav The Mark, spatiu comercial, S.U. 10 mp, sp. comercial, **380 €;** ☎0722.382.832 contact@erikachica.ro

75. **Piata** Progresului S.U. 320 mp, sp. comercial, proprietar, 320 mp la demisolul unui complex comercial nou, finisat lux, cu toate utilitatile, amplasat ideal la semafor cu vad stradal excelent si trafic auto intens, pretabil orice, contract avantajos **1.500 €;** ☎0723.455.125

76. **Piata** Rahova Spatiu comercial S.U. 120 mp, sp. comercial, Spatiu comercial (banca) de 120 mp utili cu vitrina de 13 m in apropierea Pietei Rahova. Acesta este amplasat la parter de bloc, pe una din principalele artere comerciale ale capitalei. Liber 1 dec. **2.400 €;** ☎0722.816.821 marcel@k-imobiliare.ro

77. **Piata** Romana nr 9, Coloane, Bucuresti, sector 1 S.U. 24 mp, sp. comercial, inchiriere sp. com. P-ta Romana nr. 9 coloane, pe partea cu Bd. Dacia, su- aprox 24 mp, vitrina 3 m, trifazic, 1.700 euro pt 6 luni, dupa 2700 euro. Info tel. **1.700 €;** ☎0723.453.999 magda_gy@yahoo.com

78. **Piata** Romana, bd. Magheru, S.U. 460 mp, sp. comercial, Spatiul comercial bd. Magheru nr 24, P-ta Romana. Suprafata 460 mp open space, vitrina 30 m, depozitare, gr. sanitar. Pret 20 euro/ mp + TVA **20 €;** ☎0722.607.065

79. **Piata** Rosetti Inchiriere spatiu comercial S.U. 90 mp, sp. comercial, Inchiriere spatiu comercial Piata Rosetti, SU = 90,54 mp (79,74 - parter si 10,80 - subsol), vitrina12 ml, utilitati, vad excelent, trafic pietonal intens, chirie: 3.000Euro/luna Detalii: 0725.427.427 **3.000 €;** ☎0725.427.427 office@dyas.ro

80. **Piata** Victoriei Bucuresti S.U. 300 mp, sp. comercial, Spatiu ultracentral de inchiriat situat in Piata Victoriei chiar pe colt cu intrare din Piata. Fost studio videochat cu 11 camere, 1 bucatarie, 1 baie, spatii de depozitare. Contract minim 12 luni, 2 luni garantie. **3.300 €;** ☎0728.494.870 dragos.maca@gmail.com

81. **Piata** Victoriei, S.U. 16762 mp, spatiu birouri, birouri, corp B, parter 350 mp, Corp C, p+3 nivele, 1200 mp 300 pe nivel, birou la parter, intrare separata, wc propriu, 8 garsoniere, 2 apartamente in aceasta cladire, et. 3 si o sala de sedinta, ☎0756.166.317

82. **Ploiesti** S.U. 16 mp, spatiu birouri, Imobil zona centrala, intersectie cu trafic intens la circa 350 de metri de Tribunalul nou, BCR, str. Gheorghe Doja.Disponibilitate:Parter: Biroul nr. 11 (releveu) - suprafata 16 mp (160 eur)Biroul nr. 12 (releveu) - suprafata 54 mp (520 eur) **160 €;** ☎0762.188.613

83. **Ploiesti,** soseaua Nordului 1A, S.U. 178 mp, sp. comercial, Spatiu comercial sau de birouri, subsol, parter, etaj, ST 178 mp, parcare. Se poate inchiria partial. Utilitati: apa, curent electric, gaz (centrala termica). Direct proprietar. Pret: 8 euro + TVA **9 €;** ☎0722.607.065

84. **Racari,** Dambovita S.U. 771 mp, sp. industrial, spatiul localizat la 38 km de Bucuresti, cu acces direct la DN7 Bucuresti-Targoviste. Teren 2150 mp. Hala productie suprafata 650 mp, atelier productie suprafata 111 mp, gaze, incalzire centralizata, birouri. **220.000 €;** ☎0745.250.013 Constantin.sarbu@tpmr.ro

85. **Rahova,** S.U. 28 mp, spatiu birouri, birou, et. 1, Nasaud Shopping Center (la Penny Market), spatiu 28 mp, chirie incepand cu 6 euro + TVA/ mp, parcare, paza 24/7, supraveghere video, sunati L-V 9-18, **7 €;** ☎0733.869.293 garrun.center@gmail.com

86. **Rahova,** Sebastian cladire de birouri P+2 renovata! S.U. 50 mp, spatiu birouri, Va propunem spre inchiriere spatii de birouri in cladire birouri formata din Parter+ etaje.Spatii de birouri finisate modern incepand de la 50 mp. Clientul poate opta pentru alegerea finisajelor. **7 €;** ☎0752.413.105 Cristian@proestate.ro

87. **Republica** S.U. 90 mp, sp. depozitare, Spatiu depozitare sau mica productie, 90 mp, 40 mp, 20 mp utilitati curent, apa in interior, locuri parcare, curte generoasa si curata, paza, 5 euro + tva, **5 €;** ☎0722.547.414

88. **Romana,** Dorobanti Capitale Victoriei ultracentral, S.U. 170 mp, spatiu birouri, proprietar, duplex superb-atipic in vila interbelica, renovat complet, fatada renovata, situat la etajul 1 si mansarda imobilului, liber deosebit, pretabil reprezentanta companie, birouri, cabinete, **1.600 €;** ☎0732.021.224

89. **Romana,** Dorobanti Capitale, Victoriei, S.U. 65 mp, spatiu birouri, proprietar, Lascar Catargiu, str. C. Daniel spatiu in vila interbelica in stil neoromanesc, in vila sunt doar birouri, nemob., renovat, fara mentenanta, potrivit reprezentanta, birouri, coafor, dif. activitati, **699 €;** ☎0732.021.224

90. **Romana,** Mendeleev nr. 37, 120 mp, parter inalt 4 m S.U. 120 mp, sp. comercial, Pentru Clinica Holista / frecventa sunet 1/2 chirie ! Renovat lux, lavoare in toate camerele intrare privata luxoasa, fereastra/ vitrina stradala, pretabil, birou, cabinet medical/ recoltare analize/ showroom prezentare, 60 m de piata Romana, proprietar **1.500 €;** ☎0727.657.617

91. **Romana-Victoriei-Sectia** 1 Politie-60mp/180mp/240mp S.U. 60 mp, spatiu birouri, Spatiu de birou in zona Romana/ Victoriei/ Dorobanti in vila interbelica cu acces separat, suprafata totala de 240 mp. la distanta egala fata de metrou Victoriei sau Romana, acces stradal separat. **700 €;** ☎0724.798.495 ionut.lotca@topis.ro

92. **Rosetti** Calderon, spatiu productie, S.U. 100 mp, sp. industrial, spatiu la hoch parter in imobil cu un etaj, ideal mici activitati de productie, 100 mp cu birou si grup sanitar in imobil renova, 380 v, **1.500 €;** ☎0728.820.095/ 0725.074.444 sweethome_imob@yahoo.com

93. **Rosetti** Square Commercial space for rent S.U. 90 mp, sp. comercial, Commercial space for rent Rosetti Square, SU = 90.54 sqm (79.74 - ground floor; 10.80 - basement),12 ml showcase, utilities, excellent view,heavy pedestrian traffic,rent: 3,000 e/m.Details: 0725427427 **3.000 €;** ☎0725.427.427 office@dyas.ro

94. **Sector** 1 Bucuresti S.U. 150 mp, sp. comercial, Inchiriez spatii comerciale in zona Gara de Nord pe Calea Grivitei. Un spatiu are suprafata utila 80mp iar celalalt are 70mp. Pretul este de 1000 Euro lunar pe un singur spatiu. Detalii la tel. **1.000 €;** ☎0745.761.111

95. **Sector** 2 Bucuresti, S.U. 50 mp, sp. comercial, Intersectia Pantelimon - Morarilor 50 mp. Dotat cu punct sanitar propriu, centrala termica proprie, curent electric trifazic, fatada termopan noua. Acum este amenajat pt coafor-frizerie. **1.300 €;** ☎0733.654.341 tatiananiculae2000@gmail.com

96. **Sector** 3, Bucuresti, Nicolae Grigorescu, S.U. 60 mp, spatiu birouri, spatiu birou/open space, etajul 1, stradal, 60 mp, trafic intens, zona in dezvoltare. Apropiere metrou, mijloace de transport in comun, centrala proprie, **350 €;** ☎0744.300.977/ 0742.357.139 ceauselu_r@yahoo.com

97. **Sector** 6 S.U. 58 mp, sp. comercial, spatiu comercial situat militari sector 6 Rosia Montana nr.3, bloc M20, sc. 4 parter pretabil orce activitateSpatiul este in imediata vecinatate a p-tei Veteranilor, biserca si bld. Iuliu maniu **12 €;** ☎0744.552.855 baiculescusiasociatii@yahoo.com

98. **Sectorul** 1 Bucuresti, S.U. 158 mp, sp. comercial, Spatiu comercial de inchiriat, Sos. Mihai Bravu 12, in suprafata de 158 mp utili/ parter si subsol/123 m. Vitrina 11 m si acces secundar. Utilitati: apa, curent electric. Disponibil: 1 oct. 2021. Pret: 22 euro/mp+tva, **3.400 €;** ☎0722.607.065 office@globalalting.ro

99. **Sectorul** 2, Bucuresti, S.U. 45 mp, spatiu birouri, nemobilat, p/3, gradina in curte comuna. Are gresie, interfon, baie direct aerisita cu gresie si faianta, zona de vile, retrasa de la drum principal, https://www.facebook.com/Duzilor24, **400 €;** ☎0722.955.144 iulia.tempo@gmail.com

100. **Soseau Pantelimon, Bucuresti, S.U. 130 mp, proprietar persoana fizica, inchiriaza spatiu comercial, parter bloc, s.c.130 mp, vitrina 10 ml, dublu acces, trifazic, pretabil orice activitate economica. Zona cu trafic intens, intre Obor si Mega-Mall.Chiria lunara solicitata este de 2300 euro, negociabil. Nu se percepe Tva. 2.300 €; ☎0723.232.535 alin.stoian.alex@gmail.com**

101. **Soseaua** Alexandriei, spatiu comercial stradal S.U. 500 mp, sp. comercial, proprietar inchiriez spatiu comercial stradal pe Sos Alexandriei 201H, sector 5 (la 1,5 km distanta de Calea Rahovei si Antiaeriana) format din constructie P+1E in suprafata construita de 550 mp si parcare in fata cladirii **3.900 €;** ☎0765.583.050/ 0765.583.050

102. **Spatii** comerciale. S.U. 80 mp, sp. comercial, **2.000 €;** ☎0731.551.555 marian@mariannut.ro

103. **Spatiu** birouri zona Mihalache - Turda in imobil mixt, 6 camere, 132 mp, 6 eur/mp S.U. 132.00 mp, spatiu birouri, **800 €;** ☎0740.121.267 contact@sorin-stoinea.ro

104. **Spatiu** comercial cu potential S.U. 473.12 mp, sp. comercial, **10.000 €;** ☎0736.687.764 tudor@tudortanasescu.ro

105. **Spatiu** comercial zona Piata Obor, Pantelimon, 17 m S.U. 17 mp, sp. comercial, Spatiu comercial zona Piata Obor, Pantelimon, 17 mp, vitrina 3,5 m, trafic auto si pietonal. Pozitionat in zona a 3 licee, zona comerciala de birouri, Piata Obor, Autogara Ritmului.Pretabil: birou asigurari, xerox-papetarie, vinarie, minimarket, amanet, schimb valutar, petshop.Nu se pot desfasura urmatoarele activitati: patiserie-covrigarie, fast-food, service gsm. **365 €;** ☎0723.640.209 cristian.raduu@gmail.com

106. **Stefan** cel Mare 56-58, S.U. 130 mp, proprietar, inchiriez spatiu comercial 130 mp, zona Lizeanu, ☎0722.363.135/ 0725.527.367

107. **Stefan cel Mare, S.U. 10 mp, particular ofer spre inchiriere spatiu comercial vad foarte bun, ☎0791.255.825**

108. **Stefan** cel Mare, adiacent, spatiu birouri, S.U. 75 mp, spatiu birouri, bloc nou, apartament 3 camere, 70 mp, dec., etaj 2/5, toate finisajele, aer cond., centrala proprie, 2 bai, bucatarie, balcon, pentru birouri, cabinet etc., **430 €;** ☎0733.044.670 unoimobiliare@yahoo.com

109. **Stefanestii** de Jos Ilfov, hala de inchiriat S.U. 1150 mp, spatiu birouri, Hala de inchiriat Sos de Centura nr 10 Stefanestii de Jos. Hala depozitare 2 compartimentari 1150 mp, 4,75 euro + tva, 480 mp-4,75 euro+ tva. Birouri 680 mp, 6euro+ tva, ☎0744.651.044/ 0744.798.859 dan.popescu@mike.com.ro

110. **Stefanestii** de Jos, Ilfov, hala de inchiriat S.U. 1150 mp, hala de inchiriat Sos. de Centura nr. 10, Stefanestii de Jos, hala depozitare -2 compartimentari -1.150 mp - 4,75 euro + tva, 480 mp 4,75 euro + tva, birouri 680 mp 6 euro + tva ☎0744.651.044/ 0744.798.859 dan.popescu@mike.com.ro

111. **Tei,** Toboc, str. Petricani 32, Sector 2, S.U. 200 mp, inchiriez hala, **1.000 €;** ☎0729.942.777

112. **Theodor** Pallady S.U. 378 mp, sp. industrial, K Imobiliare propune spatiu de 378 mp - productie /depozitare, etaj 1, lift de marfa de 3 tone, acces tir, curent trifazic incalzire, birou, grup sanitar. . Posibilitat compartimentare. **2.280 €;** ☎0724.226.342/ 021.312.59.99 cristian@k-imobiliare.ro

113. **Theodor** Pallady sector 3 proprietar, spatiu S.U. 82 mp, spatiu birouri, proprietar inchiriez spatiu birouri, 3 camere, ctr. proprie, aer conditionat, spatios, apropiere metrou 1 Decembrie 1918, parcare 1 loc, etaj 2 din 3. **420 €;** ☎0723.854.365

114. **Theodor** Pallady, Bucuresti, IOR 2 Ozana, S.U. 432 mp, spatiu birouri, inchiriez spatii ideal studio muzica/foto de la 15mp la 430 mp de la 50 euro/luna, renovat recent, pretabil birouri,mica productie,depozitare, sala sport..Aer conditionat. Toaleta metrou 7 min., STB 1 min. Et. 2/2 **5 €;** ☎0723.661.054 americanu71@yahoo.com

115. **Theodor** Pallady, Drumul Intre Tarlale, Titan, S.U. 1500 mp, sp. depozitare, se ofera spre inchiriere hala industriala cu suprafata utila 1.500 mp, teren de 2.500 mp, aprobare ISU si toate celelalte aprobari pentru functionare imediat, post Trafo, inaltime 7 m, latime 20 m, **1.299.500 €;** ☎0721.019.990

116. **Timisoara,** Mall Plazza, Bucuresti, S.U. 80 mp, spatiu birouri, inchiriez apartament 3 camere, parter, stradal, nemobilat, pretabil firma/spatiu comercial, birouri, locuinta de serviciu etc., nou renovat cu finisaje de lux, ultramodern, usa, ferestre antiefractie, 650 euro/luna, **650 €;** ☎+40722219242

117. **Tineretului,** S.U. 80 mp, spatiu birouri, Tineretului - metrou, cladire business, etajele 2 si 3, sali de inchiriat 60mp si respectiv 80mp, capacitate 10-40 locuri, ideal cursuri, workshopuri, seminarii, activitati educatie, yoga etc. **75 L;** ☎0746.799.339 contact@alexdanulescu.ro

118. **Tineretului,** Asmita Gardens, S.U. 120 mp, sp. comercial, spatiu comercial la parterul T4 in Asmita Gardens, vis-a-vis de World Class, amenajat, inaltime 5 m, se poate modifica dupa necesitati. Jumatate din spatiu este pe 2 niveluri. 130 mp utili. **900 €;** ☎0762.465.579

119. **Titan,** Bucuresti S.U. 65 mp, sp. comercial, Proprietar ofer spre inchiriere spatiu comercial stradal 65 mp utilitati separate (curent trifazat, gaze, apa) sector 3, Titan, termen lung, pretabil orice activitate. **10 €;** ☎0722.680.238

120. **Traian,** S.U. 32 mp, spatiu birouri, Foisorul de Foc, spatiu de birou aflat la etajul unei vile, zona linistita, 2 camere semidec.e, accesul in vila este stradal, zona linistita, in aceeasi vila se afla un showroom la parter **220 €;** ☎0742.558.322

121. **Turda,** Bucuresti S.U. 68 mp, sp. comercial, inchiriere spatiu comercial de 68,38 mp, cu vizibilitate foarte buna, clasa energetica B, amplasat stradal, la parter de bloc, pe str. Radu Popescu nr. 17, zona de retail in continua dezvoltare **1.250 €;** ☎0722.339.400/ 0722.200.926 office@romconsulting.ro

122. **Unirii,** bloc Sitraco, vizavi de Horoscop, S.U. 90 mp, spatiu birouri, cladire de birouri, birou 3 camere + receptie, su. 90 mp, 1 gr. sanitar propriu, chicineta, separat de chirie se achita utilitatile proprii si mentenanta spatiilor comune care sunt in total: 2.5 euro/ mp. **700 €;** ☎0724.798.495 ionut.lotca@topis.ro

123. **Unirii,** Bucuresti S.U. 116 mp, spatiu birouri, Spatiu birouri,etaj 3 , zona Parc Unirii, masnsarda , renovat recent , modern , utilitati complete , design premium , pretatib birourii firma , IT sau activitati comerciale. **1.600 €;** ☎0720.535.006 valentin@chanttal.ro

124. **Unirii,** Horoscop, S.U. 5 mp, spatiu birouri, spatiu de inchiriat, birouri, liber, vizionari oraicand, **450 L;** ☎0766.486.240/ 0734.814.622

125. **Universitate,** S.U. 2 mp, spatiu birouri, pozitie de exceptie, stradal, la doar 200 m de gura de metrou, spatii in cladire de birouri, formate din una, doua sau trei incaperi, cu suprafate intre 42 mp si 87 mp, **10 €;** ☎0799.984.105

126. **Universitate,** Batiste, S.U. 21 mp, spatiu birouri, la doar 400m de gura de metrou, spatiu in cladire de birouri, compus dintr-o singura incapere de 20,8 mp, etaj 1, contor electric separat, aer conditionat, paza permanenta, pret 200 euro + TVA, **200 €;** ☎0799.984.105

127. **Universitate,** Magheru, Inter, 35mp - birouri S.U. 35 mp, spatiu birouri, Spatiu birouri ultracentral, situat pe strada Nicolae Filiescu nr.53-55, et.3/7, disponibil inediat. Pret 330 euro/luna. Direct proprietar. **330 €;** ☎0749.800.400 sales@otopenicitygardens.ro

128. **Valea** Oltului, S.U. 78 mp, sp. comercial, inchiriez spatiu comercial Valea Oltului 78,7 mp pretabil: sala jocuri de noroc, farmacie, etc. **1.200 €;** ☎0758.022.771/ 0741.200.094 grecrombussinesgroup@yahoo.com

129. **Vasile** Lascar, Str. Italiana, Batistei, S.U. 86 mp, spatiu birouri, birou 86 mp, et 2 bloc locuinte, liber, f liniste, partial mobilat, receptie mare, 3 birouri, zona biblioteca, bucatarie, 2 toalete, balcon, aer conditionat, renovat, 550 EUR (nu se aplica TVA), **550 €;** ☎0744.686.373 simona@dumitrache.ro

130. **Victoriei** Calea, cu Splai, Ferrari, proprietar, S.U. 381 mp, sp. comercial, Calea Victoriei nr. 1-5 (Ferrari). Suprafata 381 mp din care: SU 177 mp parter, 130mp subsol si 67mp depozit. Vitrina 25 m, Pret: 4.500 eur+TVA/lunar. **4.500 €;** ☎0723.453.999 magda_gy@yahoo.com

131. **Victoriei,** Buzesti, Gara de Nord, S.U. 260 mp, spatiu birouri, spatii 260 mp cladire de birouri de inalta calitate Buzesti - Piata Victoriei, ventilo-convectoare cu aport de aer proaspat, Pret 11 euro/mp + TVA, ment 4.5 euro/ mp + TVA **11 €;** ☎0723.348.535 marin.relu1975@gmail.com

132. **Victoriei,** guvern, 200 mp, metrou S.U. 200 mp, spatiu birouri, Victoriei, cladire de birouri, paza 24/7, acces 24/365, receptie, clasa A, lift, 12 euro/mp + mentenanta. Contract minim 1 an, Parcare asigurata. Spatiu 3 birouri, camera sedinta, server, chicineta **2.400 €;** ☎0724.608.384 oxana.lotca@topis.ro

133. **Victoriei,** Titulescu, S.U. 18 mp, a functionat pana in prezent frizerie, ideal casa de schimb valutar si amanet, **800 €;** ☎0721.468.971

134. **Virtutii.** Spatii comerciale in Ansamblul Virtutii Park ! S.U. 84 mp, sp. comercial, **1.344 €;** ☎0764.665.766 simona@apartamentdecumparat.ro

135. **Vitan** Barzesti, langa targul auto AutoVit, S.U. 100 mp, sp. comercial, stradal, supervad, 100 mp, sau jumatete din el, vitrina 15 m. **2.299 €;** ☎0742.769.462 autopuls@yahoo.com

136. **Voluntari,** S.U. 250 mp, sp. comercial, vulcanizare, 2 posturi complet utilate si service auto multimarca, 2 posturi, 4 posturi de lucru si 6 locuri parcare, **2.100 €;** ☎0722.641.051

137. **Voluntari,** zona Metro, spatiu pentru cabinet stomatologie, sediu firma; ☎0724.236.971

Regim hotelier, case vacanţă

1. **Budapesta** Apartament 2 cam. situat chiar in intersectie, dec., mobilat si utilat complet, **150 L;** ☎0786.579.279 Moraruclaralucia@gmail.com

2. **Busteni** cartier Piatra Arsa Vila . Vila Busteni cu p+1 - 3 dormitoare matrimoniale si 3 bai. Living open space si bucatarie dotata si utilata. gratar in spatele casei. Se inchiriaza in regim hotelier.0725372880 **600 L;** ☎0725.372.880 alinusa84@yahoo.com

3. **Calea** Victoriei, Novotel garsoniera regim hotelier garsoniera in regim hotelier, centrala, intersectia Calea Victoriei cu Ion Campineanu, este dotata atat pentru rezervari lungi cat si pentru rezervari scurte, 150 Lei/ noapte, 100 Lei/ 3h, **150 L;** ☎0727.831.455 ioachim.catalin@gmail.com

4. **Chalet** din busteni rotunzi. Chalet-ul se afla in Colibita, Bistrita Nasaud, sunt 4 dormitoare duble, cu paturi matrimoniale, fiecare cu baie proprie si terasa la etaj, iar la parter un living mare, o bucatarie complet utilata, **1.400 L;** ☎0746.500.570 Ciurea.bn@gmail.com

5. **Cismigiu,** 3 camere, priveliste frumoasa, central apartament 3 camere langa hotel Cismigiu, foarte mare, 2 balcoane, 2 bai, 2 dormitoare de 25 mp fiecare cu balcon, internet wifi, smart tv, Netflix.Capacitate 10 persoane, **180 L;** ☎0727.831.455 ioachim.catalin@gmail.com

6. **Costin** Georgian, Titan, chiar la gura de metrou Costin Georgian, garsoniera curata, tv, internet 50 lei 2-3 ore, 100 lei/zi, noapte non stop. **50 L;** ☎0769.732.368/ 0720.431.435

7. **Dimitrie** Cantemir - stradal - Lux ! ofer spre inchiriere ap 2 camere, dec., stradal, vedere bulevard ,mobilat, utilat lux, tv (netflix), internet, aer conditionat in fiecare camera, loc parcare, discret, curat, poze 100% reale. **170 L;** ☎0765.248.720

8. **Dimitrie** Cantemir, regim hotelier, ofer spre inchiriere ap. 2 camere, dec., stradal, mobilat, utilat, tv, internet, loc parcare, discret, curat. Poze 100% reale. **150 L;** ☎0765.248.720

9. **Eroii** Revolutiei, Piata Progresul, gars este complet utilata wi-fi disponibil preturile sunt: 60/2-3 ore, 80/5-6 ore si 120/zi hoteliere. **60 L;** ☎0765.867.332 marianbogdan639@gmail.com

10. **Gara** de Nord, 2 camere langa statia de metrou apartament 2 camere, chiar vis a vis de statia de metoru Gara de Nord, mobilat si utilat atat pentru sejururi scurte cat si pentru sejururi mai lungi, **150 L;** ☎0727.831.455 ioachim.catalin@gmail.com

11. **Hotel** Elisabeta Oferta Sarbatori Cu ocazia apropierii sarbatorilor va oferim preturi promotionale pentru inchirierea a minim 4 camere.Pentru rezervari nu ezitati sa ne contactati telefonic. **110 L;** ☎0752.836.962 Hotelelisabeta@yahoo.com

12. **Hotel** Litovoi Central Hotel Litovoi Central ofer cazare la preturi mici. ☎0723.932.088/ 0733.193.172 DUMITRUGABRIELA763@GMAIL.COM

13. **Iancului,** Pantelimon, garsoniera in regim hotelier, moderna, mobilata si curata. Lenjerii si prosoape curate. Poze reale. Preturi incepand de la 60 lei, **60 L;** ☎0763.505.083 Niko_tudor_79@yahoo.com

14. **Iancului,** Ritmului, garsoniera non-stop in regim hotelier, mobilata modern, utilata, tv, wi-fi, ac. Fara escorte. Seriozitate si discretie. Preturi in functie de perioada de sedere dorita incepand de la 60 lei, **60 L;** ☎0763.796.478

15. **Izvor** metrou, 2 camere, central, apartament 2 camere deosebit, complet mobilat si utilat pentru sejururi scurte sau mai lungi, este localizat vis a vis de statia de metrou Izvor.Capacitate maxima 4 persoane, **150 L;** ☎0727.831.455 ioachim.catalin@gmail.com

16. **Lujerului,** stradal, 2-3 h, 60 lei, apartamente si garsoniere in regim hotelier, ac, wi-fi, tv, dec.e, complet renovate si utilate, stradale cu locuri de parcare, rugam si oferim seriozitate. Afi, Plaza, Auchan Moghioros, Iuliu Maniu etc. ☎0762.443.727

17. **Mall** Vitan, garsoniera regim hotelier Garsoniera de inchiriat in regim hotelier, vis-a-vis de Mall Vitan, pret: 70 ron/3 ore sau 120 ron/ noapte. **70 L;** ☎0726.120.240/ 0731.273.458 andreeavoicu0186@yahoo.com

18. **Militari** Residence, Garsoniera dubla zona militari residence la 2 minute de capatul de ratb 178/138 situata la etajul 6 ,40 mp mobilata si utilata complet totul nou ! Regim hotelier 150 lei 24h. Lunar -1200lei+1luna **100 L;** ☎0799.692.570

19. **Militari,** Gorjului, stradal, renovat recent, foarte curat, internet, tv, lenjerie si prosoape curate, aer conditionat, inchiriez in regim hotelier 3 ore 50 L, toata noaptea 100 L. ☎0763.712.604

20. **Muncii,** garsoniera in zona Muncii (Diham) pe langa Arena nationala, stradal **100 L;** ☎0723.594.409 Lilianamano24@yahoo.com

21. **Natiunile** Unite, oferta 2 cam., dec., deosebit, pozitie exelenta, mobilat si utilat modern, contract, bon de casa, factura, **27 €;** ☎0786.579.279 Moraruclaralucia@gmail.com

22. **Pantelimon,** Delfinului, Morarilor, inchiriez garsoniera, curata, frumoasa si discreta intr-o zona linistita, Pantelimon Delfinului, Morarilor, Spitalul Pantelimon. Pret 60 Lei/ 2-3 ore, 120 Lei/zi **60 L;** ☎0769.732.368/ 0720.431.435

23. **Piata** Romana, regim hotelier perfecta pentru tine si perechea ta. **75 L;** ☎0726.473.390/ 0765.511.219 ninolucian86@gmail.com

24. **Piata** Romana, 2 camere, terasa cu priveliste apartament 2 camere localizat in rond la piata Romana, cu terasa, priveliste foarte frumoasa, internet wifi, smart tv, Netflix, mobilat, utilat complet, are bucatarie echipata cu tot ce trebuie, **200 L;** ☎0727.831.455 ioachim.catalin@gmail.com

25. **Piata** Romana, rond, ap. 2 cam. priveliste frumoasa apartament 2 camere in regim hotelier, foarte central, rond Piata Romana, mobilat si utilat atat pentru perioada lunga cat si pt. o perioada scurta, **170 L;** ☎0727.831.455 ioachim.catalin@gmail.com

26. **Piata** Unirii, Dimitrie Cantemir, 2 camere, cochet apartament 2 camere cochet, et. 5/8, 58 mp, Unirii, bd. Dimitrie Cantemir, internet wifi, smart tv, netflix, mobilat, utilat complet pentru sejururi lungi sau scurte. Capacitate maxima 4 persoane, **200 L;** ☎0727.831.455 ioachim.catalin@gmail.com

27. **Regim** Hotelier (Cantemir, Unirii, Decebal, Nerva) Zone: Unirii, Dimitrie Cantemir, Emil Botta, Decebal, Octavian Goga, Nerva, ofer spre inchiriere ap. 2 camere, dec.e, stradale, mobilate, utilate, tv, internet, loc parcare, discrete, curate. **150 L;** ☎0765.248.720

28. **Regim** hotelier - Bd Dimitrie Cantemir ! ofer spre inchiriere ap. 2 camere, dec., stradal, mobilat, utilat, tv, internet, loc parcare, discret, curat. Poze 100% reale. **150 L;** ☎0765.248.720

29. **Regim** Hotelier 3 ore=49 lei;12 ore=99 lei Militari Rezident strada Tineretului 31A, petrece cu perechea ta clipe de neuitat intr-un complex rezidential modern, nou, locatie curata, mobila, incalzita, tv, internet, parcare cu bariera. Suna Non Stop 0765.476.970 **49 L;** ☎0765.476.970/ 0724.952.199 marius_viloria@yahoo.com

30. **Regim** Hotelier bd Unirii, stradal, lux !! ofer spre inchiriere ap. 2 camere situat pe bd. Unirii nr. 70, dec., stradal, vedere bulevard, mobilat si utilat lux, tv(netflix), internet, loc parcare, discret, curat. Fara portar, **200 L;** ☎0765.248.720

31. **Romana,** Victoriei, Unirii 2-3 ore 100 Lei garsoniere sau apartamente in zona centrala in regim hotelier. 2-3 ore 100 Lei **100 L;** ☎0727.831.455 ioachim.catalin@gmail.com

32. **Rond** Alba Iulia Dream Residence va pune la dispozitie un apartament cu 2 camere renovat si utilat recent cu o privileliste superba, va asteptam cu drag. ☎0730.950.950

33. **Stefan** cel Mare, Hotel 3 stele, ofera camere mobilate si utilate, complet dotate, cu baie, wi-fi, frigider, televizor, la preturi accesibile: 80 L camera dubla/ 3-4 ore, 150 L apartament lux/ 3-4 ore **80 L;** ☎0730.655.556 contact@casasofia.ro

34. **Stefan** cel Mare, Hotel 3 stele, ofera camere mobilate si utilate, complet dotate, cu baie, wi-fi, frigider, televizor, la preturi accesibile: 80 L camera dubla/ 3-4 ore, 150 L apartament lux/ 3-4 ore, **80 L;** ☎0730.655.556 contact@casasofia.ro

35. **Tineretului,** Muncii, Iancului apartamente in regim hotelier, 3 locatii diferite: Piata Unirii (Centrul Vechii, Magazin Unirea), Iancului-Muncii (Spital Monza, Mega Mall, National Arena), Tineretului-Timpuri. Termen lung si scurt. **165 L;** ☎0723.232.923 mihai.michael16@gmail.com

36. **Tineretului,** Unirii, Universitate, Dristor Berceni Garsoniere si apartamente in regim hotelier. 18 Locatii diferite: Universitate, Piata Unirii, Piata Victoriei, Piata Romana, Tineretului, Dristor, Piata Sudului, Militari, Titan, Timpuri Noi. **155 L;** ☎0771.208.002 info@mrg.apartments

37. **Titan,** accesibile inchiriez, in regim hotelier garsoniere in Titan langa metrou si statiile de autobuze, mega image, Lidl, discretie, curatenie, caldura, pret 50 ron 2-3 ore sau 100 lei o zi, **50 L;** ☎0769.732.368/ 0720.431.435

38. **Unirii** Oferta pana la sfarsitul lunii, bloc Zepter, ap 2 cam, dec., curat, mobilat si utilat complet, contract, **25 €;** ☎0786.579.279 Moraruclaralucia@gmail.com

39. **Unirii,** garsoniera cocheta, priveliste frumoasa Splaiul Independentei, vis a vis de Tribunalul Bucuresti, garsoniera cocheta si moderna in regim hotelier, 150 Lei/ zi, 100 Lei/ 3 ore, **150 L;** ☎0727.831.455 ioachim.catalin@gmail.com

40. **Unirii,** rond. Cosbuc, Casa Poporului regim-hotelier, 2, 3 ore, 70 ron, 12 ore, 95 ron, rog seriozitate, nu se accepta escorte. **70 L;** ☎0786.610.170

41. **Unirii,** Splai, garsoniera, eleganta, curata si spatioasa, dec.a, utilata si mobilata complet, contract, **110 L;** ☎0786.579.279 moraruclaralucia@gmail.com

42. **Vitan,** Mall, Unirii, Decebal, Octavian Goga, garsoniere regim hotelier, curate, spatioase, complet utilate, tv, wi-fi, ac, locuri parcare, oferim discretie, seriozitate, non stop, pret incepand, 50 lei, **60 L;** ☎0765.133.022

43. **Zepter** Ap. 2 cam, dec, mobilat si utilat recent renovat, elegant, ac, wi fi, pat matrimonial dormitor, canapea living, aranjamente si ornamente Ikea, contract, cerem si oferim seriozitare, **160 L;** ☎0786.579.279 Moraruclaralucia@gmail.com

Cereri închirieri

1. **Afumati,** inchiriez hala refrigerare sau congelare, 10 E/mp; ☎0722.370.716 alexandra.stoian97@yahoo.com

2. **Agentie** imobiliara solicitam: garsoniere, apartamente, case/ vile, spatii birouri/ comerciale, hale, zona rezidentiala, ultracentrala, centrala, sector 1. Oferim servicii profesionale. ☎031.108.12.74/ 0765.487.485 office@tophomeimob.ro

3. **Apartament** 2 camere in centru, pentru o singura persoana nefumator, fara animale de companie, Cotroceni, Dacia, Floreasca, Gara de Nord, Izvor, Mosilor, Romana, Universitate, Unirii, Victoriei. Mobilat mai modern si utilat complet. **1.200 L;** ☎0725.602.206 pop_mary99-01@yahoo.com

4. **Bucuresti** si provincie, toate zonele, garsoniere, apartamente, case vile, camere curte/vile, terenuri, spatii comerciale, locuri de veci, schimburi, vanzari-cumparari; ☎0735.343.011

5. **Bucuresti,** seriozitate si operativitate, cautam urgent garsoniere, apartamente, case- vile, spatii comerciale, mobilate sau nemobilate pentru locuit sau birouri, indiferent etaj confort sau zona. ☎0752.036.997

6. **Bucuresti,** Romstil inchiriaza rapid garsoniere, apartamente, camere in apartamente sau la curte, case, vile; ☎0724.278.376/ 031.407.46.78

7. **Bucuresti,** toate sectoarele cautam apartamente, garsoniere, case, vile, mobilate/ nemobilate, indiferent de zona, urgente, in vederea inchirierii, cumpararii, avem clienti seriosi, experienta indelungata in domeniu; ☎0721.864.861/ 0747.115.444 expocardinal@yahoo.com

8. **Casa,** apartament, urgent Urgent caut casa, apartament, garsoniera, sa am grija de ea sau de inchiriat la un pret mic in Bucuresti, Ilfov sau la tara, urgent; ☎0768.500.865

9. **Caut** sa inchiriez/cumpar incapere mica in centru.. Domn distins, caut in centru sa inchiriez sau sa cumpar, orice incapere mica la bloc sau la casa indiferent de stare, boxa, pod mansardabil, anexa casa, garaj sau o suprafata teren curte de 10 - 20mp. ☎0729.219.332

10. **Caut** urgent garsoniera sau apartament caut urgent garsoniera sau apartament , mobilat sau semimobilat ,pentru familie contabili (fara copii) ☎0761.532.117

12. **Doua** camere, particular Caut apartament dec., utilat, mobilat, stradal. Zona Lizeanu, Unirii, Decebal, Budapesta, Tineretului, Timpuri Noi, Mosilor. ☎0744.319.187/ 0766.251.302

AUTO, MOTO

11. **Cereri** inchirieri Intermediem inchirieri garsoniere, apartamente, case, terenuri in sectorul 1,2 ,3 ,precum si central, semicentral, si Otopeni, Voluntari, Pipera, Dobroiesti. Trimite oferta pe whatsapp sau imobcont@gmail.com ☎0728.676.350 imobcont@gmail.com

13. **Garsoniera** apartament 2, 3, 4 camere, bloculet sau vila stradal, particular, pe termen lung inchiriez sau cumpar ofer pretul zonei complet mobilat, utilat modern, rog seriozitate, **5.000 €;** ☎0756.166.317 realtornistor@gmail.com

14. **Garsoniera** sau apartament mobilat/a sau nemobilat/a in zona centrala/ ultracentrala, cu acces usor la metrou, Ratb, pentru termen lung. Agentie imobiliara. Seriozitate. Urgent, ☎0722.828.609 imobiliare.az@gmail.com

15. Garsoniere, apartamente, garsoniera/ apartament, urgent. Familie de medici fara copii caut apartament, garsoniera, ofer pretul zonei. Oferim maxima seriozitate ☎0722.542.692 pavimobiliare@yahoo.com

16. **Pensionar** din Bucuresti doresc o camera cu chirie la o doamna pensionara; ☎0762.856.540

17. Spatiu- curte, garaj, magazie etc. (70-150 mp). Caut spatiu-curte, garaj, magazie etc. (70-150 mp), cu utilitatile necesare, pt. depozitare. Preferabil Cantemir, Tineretului, Vacaresti, Parc Carol, Nerva Traian, Vitan. Ofer: 300-700 euro/ luna. 700 €; ☎0722.509.635 grigoreflorea81@yahoo.com

18. Tei Colentina Comision 0% la proprietar, Agentie imobiliara luam in portofoliu apartamente/garsoniere cu comision 0% la exclusivitate,colaborari termen lung. ☎0721.144.036

5 Auto, moto

Autoturisme

1. **Audi** A4 an 2013, 283449 km, diesel, 2000 cmc, inmatriculata se vinde Audi A4 B8 Avant. An de fabricatie 2013 luna a 10-a. Cutie automata. Pilot automat. ClimaScaune ventilate, incalzite. Oglinzi incalzite, **49.900 L;** ☎0784.191.733 marlen_sipos@yahoo.com

2. **BMW** 525 an 2002, 305000 km, diesel, 2500 cmc, inmatriculata Nu accept schimb masina este functionala si ofer fiscal **1.700 €;** ☎0722.226.063 mastroyany70@gmail.com

3. **BMW** X1 an 2015, 115000 km, diesel, inmatriculata BMW x1 xdrive an de fabricatie nov 2015 tractiune 4x4 manuala diesel km 115000 cauciucuri vara iarna noi se vor vedea ca sunt noi full optional **15.500 €;** ☎0751.966.659

4. **Dacia** 1310 an 1980, benzina, inmatriculata vand Dacia 1310 an fabricatie 1983, in stare de functionare, ITP valabil, fiscal, **6.000 L;** ☎0756.028.102

5. **Dacia** Logan an 2015, 195000 km, benzina, inmatriculata benzina + GPL, motor 1.2, al doilea proprietar, aer conditionat, inchidere centralizata, ITP pana in 2022, acte in regula, negociabil, **5.000 €;** ☎0742.170.470

6. **Dacia** Sandero an 2013, 140000 km, benzina, 1400 cmc, inmatriculata Cargus SRL isi reinnoieste flota. Cu aceasta ocazie, parcul auto a fost scos la vanzare. Pentru detalii suplimentare, rog accesati site-ul: https://carsforsell.cargus.ro/index.php/ sau apel telefonic. **3.570 €;** ☎0753.079.717

7. **Ford** Focus an 2009, 274400 km, diesel, 1600 cmc, inmatriculata Vand Ford Focus MK2 Seria - WF0SXXGCDS8L27764 **2.200 €;** ☎0730.412.735 Mariusalin722@gmail.com

8. **Ford** Mondeo an 2014, 135000 km, diesel, 1900 cmc, inmatriculata Cargus SRL isi reinnoieste flota. Cu aceasta ocazie, parcul auto a fost scos la vanzare. Pentru detalii suplimentare, rog accesati site-ul: https://carsforsell.cargus.ro/index.php/ sau apel telefonic. **5.855 €;** ☎0753.079.717

9. **Ford** Mondeo an 2007, 77600 km, diesel, 1700 cmc, inmatriculata Unic proprietar, istoric km verificabil la fiecare itp sau la reprezentantaToate revizuile au fost efectuate cu minim 5000 km inainte de termenul obligatoriu, in reprezentanta. Propietar nefumator. **4.500 €;** ☎0799.999.940/ 0736.696.969 Axel114@gmail.com

10. **Ford** Transit an 2009, 200000 km, diesel, inmatriculata Ford Transit Tourneo 8+1, stare foarte buna, 2,2, T1C1, 115CP, 6 viteze, inalt, lung, ae conditionat, sistem auziliar de incalzire, RAR, necirculat in Romania. **6.000 €;** ☎0744.349.566

11. **Mercedes-Benz** A 160 an 2002, 200000 km, benzina, 1500 cmc, inmatriculata Vand masina Mercedes-Benz A160, pret negociabil! **6.000 L;** ☎0726.051.020 ronela.stefan@yahoo.com

12. **Opel** Insignia an 2009, 216000 km, diesel, 2000 cmc, inmatriculata DescrierePret in euro!!!-160 CP-Masina ruleaza foarte bine-Istoric service-Dublu Climatronic-Faruri Cu Lupa-Proiectoare Ceata cu functie Day Light-Lumini Ambientale **5.500 €;** ☎0720.537.531 puiu56mihai@gmail.com

13. **Renault** Megane an 2000, 1600 cmc, Combi, inscrisa in circulatie, aer conditionat, carlig de remorcare, disc., **4.000 L;** ☎0721.141.248

14. **Renault** Megane an 2018, 30000 km, benzina, 1200 cmc, inmatriculata Vand Renault Megane, 1.2 TCE, an fabricatie 2018, data primei inmatriculari, August 2018, primul proprietar, achizitie Renault Romania, istoric revizii Renault Romania, km reali, fara avarii. **11.700 €;** ☎0744.316.382 bogdanalex7719@gmail.com

15. **Renault** Symbol an 2007, 160000 km, benzina, inmatriculata Stare foarte buna, servo frana, servo directie, instalatie gaz **1.700 €;** ☎0744.349.566

16. **Renault** Symbol an 2010, 63000 km, diesel, 1500 cmc, un singur proprietar, ITP august 2022, Casco iulie 2022, tinuta garaj, necirculata ultimii 2 ani, portbagaj foarte mare, albastra; **2.850 €;** ☎0740.090.199

17. **Skoda** Citigo an 2014, 74000 km, benzina, 1000 cmc, inmatriculata Vand Skoda Citigo 74000 km benzina,an de fabricatie 2014,al doilea proprietar,A/C,putere motor 60 CP,capacitate motor 999 cmc,2 set anvelope vara/iarna,cartea masinii,2 chei, **3.900 €;** ☎0755.086.662

18. Skoda Octavia an 2013, 140000 km, benzina, 1400 cmc, inmatriculata Cargus SRL isi reinnoieste flota. Cu aceasta ocazie, parcul auto a fost scos la vanzare. Pentru detalii suplimentare, rog accesati site-ul: https://carsforsell.cargus.ro/index.php/ sau apel telefonic. 4.284 €; ☎0753.079.717

19. Skoda Octavia an 2011, 66000 km, benzina, 1400 cmc, inmatriculata unic proprietar cumparata de la Avia Motors in 2011 motor benzina 1,4 mpi 80 cp. km.66000 reali 6.000 €; ☎0724.009.458 cristi.s2641@gmail.com

20. **Toyota** RAV 4 an 2013, 90000 km, diesel, 2000 cmc, inmatriculata TOYOTA RAV4 2.0 Diesel 90000 KM REALI. modelul post-2013 culoare negru anvelope noi 2021 all-season, AC, primul proprietar achiz. TOYOTA BUCURESTI - leasing 2013-2018 pe firma de contabilitate remote. **12.500 €;** ☎0722.736.936 alexchiciu@yahoo.com

21. Toyota RAV 4 an 2008, 220000 km, diesel, 2400 cmc, inmatriculata varianta VIP, aer conditionat, tapiterie piele, ABS, ESP, full option 4.500 €; ☎0758.060.777/ 0755.142.881

Camioane, autoutilitare

1. **Autoutilitara** Fiat Ducato Cargus SRL isi reinnoieste flota. Cu aceasta ocazie, parcul auto a fost scos la vanzare. Pentru detalii suplimentare, rog accesati site-ul: https://carsforsell.cargus.ro/index.php/ sau apel telefonic. an 2016, 80000 km, **10.853 €;** ☎0753.079.717

2. **Cap** tractor Scania Scania r430 2007cutie manuala schimburile sunt facute recent nu necesita absolut nici o investiti, Dotari full Ac, frigider, aer conditionat pilot automat interior piele etc an 2007, **7.000 €;** ☎+40751506310/ +40751506310

3. **Inchiriez** excavator 20 tone, pe roti, inchiriem excavator New Holland WE 190, nou, dotat cu cupa taluz, cupa sapatura 1 mc, cupa perforata pentru sortare. Putem asigura si trailer pentru transport. Tarif 250 lei/ora +TVA+carburant. an 2017, **250 L;** ☎0749.064.848

4. **Mercedes** Atego Mercedes Atego 2003, functioneaza ireprosabil, mai multe detalii la telefon, an 2003, **4.000 €;** ☎+40751506310/ +40751506310

5. **Vand** remorca KOGEL O4 Cargus SRL isi reinnoieste flota. Cu aceasta ocazie, parcul auto a fost scos la vanzare. Pentru detalii suplimentare, rog accesati site-ul: https://carsforsell.cargus.ro/index.php/ sau apel telefonic. an 2005, **2.730 €;** ☎0753.079.717

Piese, accesorii

1. **Anvelope** mercedes glc amg de iarna 255/40/r21 285/ anvelope mercedes glc amg de iarna foarte putin rulate 255/40/r21 si 285/35/r21avelope marca pirelli blue earth DOT 2018 **5.900 L;** ☎0722.952.779/ 0723.159.580 office@avangardecity.ro

2. **Calculator** injectie Immo off - dezactivare cip. vand calculator injectie (immo off -dezactivare cip) pentru Dacia papuc, Solenza Diesel si Renault Kangoo- oferim montaj si diagnoza . **150 L;** ☎0758.296.253 gean1man@gmail.com

3. **Vand** 4 roti complete janta + cauciuc, noi, de iarna, 175/65/R14; **600 L;** ☎0740.090.199

Service auto, tractări

1. **La Tembo - Service auto Desavarsim serviciile de detailing si mecanica cu pasiune si punem suflet in fiecare mic detaliu. Stim ca fiecare client al nostru este unic si ca il place sa fie special in felul lui. Experienta mecanicilor nostri dobandita in peste 30 de ani ne-a invatat sa-i sprijinim pe clientii nostri sa isi exprime unicitatea. Credem ca mecanica are un rol functional, dar stim ca reprezinta mult mai mult decat atat. Reprezinta arta! ☎0767.631.003 contact@latembo.ro http://www.latembo.ro**

2. **Stoyk Company - service auto Service roti, geometrie turisme si camioane, indreptat jante din tabla si aluminiu, vanzari anvelope import noi si second-hand, vulcanizare, mecanica, service autorizat R.A.R. ☎0722.286.420/ 0745.186.413 stoyk@magazinuldeanvelope.ro http://www.stoykanvelope.ro**

3. **Tractari Auto-Moto Platforma auto non-stop Bucuresti, Ilfov si national.Tractari auto-moto non-stop oriunde si oricand la cele mai mici preturi. Platforma disponibila in fiecare sector din Bucuresti (1, 2, 3, 4, 5, 6 si Ilfov: Voluntari, Pipera, Baneasa, Afumati). ☎0734.373.637**

4. **Tractari Autoturisme, suv, autoutilitare, Dube XXL Oferim servicii de tractare auto 24h/24h, garantand-va siguranta si seriozitate. Transport la RAR, Remat, service, ITP. Tractari avariate, Tractari auto moto. Bucuresti si in toate orasele din tara. ☎0753.400.500**

5. **Tractari autoturisme, Suv, autoutilitare, Dube XXL Oferim servicii de tractare auto 24h/24h, garantand-va siguranta si seriozitate. Transport la RAR, Remat, service, ITP. Tractari avariate, Tractari auto moto. Bucuresti si in toate orasele din tara. ☎0753.400.500**

6. **Tractari autoturisme, Suv, autoutilitare, Dube XXL Oferim servicii de tractare auto 24h/24h, garantand-va siguranta si seriozitate. Transport la RAR, Remat, service, ITP. Tractari avariate, Tractari auto moto. Bucuresti si in toate orasele din tara. ☎0753.400.500**

7. **Tuningro importator distribuitor accesorii auto pentru 1050 de modele auto. Timpul de procesare al comenzii este de 24 de ore cu livrare imediata la adresa clientului. Detinem stocuri fizice. 77 L; ☎0733.607.822 rttdistribution@tuningro.ro https://tuningro.ro/huse-scaune-9-locuri-81-fiat-talento-2016-2019-4565rtt**

8. **Tuningro RTT Distribution SRL importator si distribuitor accesorii auto la nivel national. Platforma unde puteti comanda accesorii auto este www.tuningro.ro. Pret imbatabil livrare in 24 de ore. 100 L; ☎0733.607.822 rttdistribution@tuningro.ro https://tuningro.ro/huse-scaune-5-locuri-vw-caddy-2016-dedicate-eco-09898-0p676rtt**

9. **Tuningro RTT Distribution SRL, Tuningro este apreciat la nivel national de zeci de mi de clienti in fiecare luna. Echipa Tuningro pune suflet in orice comanda ambalata si cu ajutorul bunului Dumnezeu Tuningro se dezvolta. 77 €; ☎0733.607.822 rttdistribution@tuningro.ro https://tuningro.ro/blog-tuningro/RTT%20DISTRIBUTION%20SRL%20este%20o%20firma%20din%20Romania%20mai%**

Diverse vehicule

1. **VAND BICICLETA PEGASUS NOUA, 1.000 L; ☎0775.632.455**

Cumpărări

1. **Cumpar auto pentru dezmembrat, functionale, avariate, fara acte, defecte ofer pana la 75% din pretul de piata, evaluare si plata pe loc, rog si ofer seriozitate si promtitudine, WhatsApp ☎0757.346.412 contact@cumpar-auto-bucuresti-ilfov.ro http://cumpar-auto-bucuresti-ilfov.ro/**

2. Cumpar auto plata cash pe loc!!! cumpar auto indiferent de stare plata cash pe loc cumpar auto pentru dezmembrat, functionale, avariate, fara, acte, defecte, ofer pana la 75% din pretul de piata, evaluare si plata pe loc, rog si ofer seriozitate si promtitudine, 0757346412 watssap; ☎0757.346.412 juncanariu.cristian11@yahoo.com http://cumpar-auto-bucuresti-ilfov.ro/

3. Cumpar auto rulate, cumpar autoturisme orice tip, rapid, simplu, siguranta si eficienta maxima. Deplasare direct la locatia dumneavoastra pentru un deviz si un pret sincer si onest, 1.000 €; ☎0768.264.094 Pentelei_david@yahoo.com

4. Cumpar autoturisme, autoutilitare fabricatie 2006-2021 indiferent stare/ marca/ km. Ofer plata cash sau virament. ☎0769.490.217

5. Cumpar orice tip de auto plata si actele pe loc, avariate, neavariate, radiate orice tip de auto. Rog seriozitate. Mai multe detalii la telefon, 3.000 L; ☎0762.085.216/ 0735.435.359

6. **Cumparam auto dezmembrari pe loc Cumparam orice tip de auto plata si actele pe loc. Oferim radiere. Poze whatsup 0768000807 ☎0731.857.235/ 0767.671.731**

7. **Cumparam auto pe loc. Cumparam masini pe loc platim cash oferim toate actele pe loc. ☎0731.857.235**

8. **Cumparam orice auto, inclusiv sambata si duminica Colectam rable vechi oferim certificat de radiere si toate actele pe loc oferim cotatie maxima !! ☎0731.857.235/ 0767.671.731**

6 Modă, frumusețe

Haine bărbaţi

1. **Costum Mos Craciun catifelat complet pentru adulti Nou, Marime S M L XL XX cu barba haina catifelata cu blana pantaloni catifelati cu blana fes catifelat cu blana curea peruca manusi sac pentru cadouri aparatori cizme Vindem la Bucuresti Nu trimitem inTara 180 L; ☎0799.067.443**

Bijuterii

1. **Pietre** pretioase naturale pentru bijuterii Nou, Vindem pietre pretioase si semipretioase naturale pentru bijuterii: rubine, safire, smaralde, ametist, acvamarin, citrin, granat, topaz, turmalina, etc. Oferim garantie. www.muntelecomorilor.ro **100 L;** ☎0726.603.075

Parfumuri, cosmetice

1. **Sapun** 100 % natural Sapun 100 % natural, obtinut prin metoda la rece. Contine: ulei de masline, ulei de cocos, ulei de palmier, ulei de ricin, unt de cacao, apa, uleiuri esentiale 100 % pure. Produs handmade.destinat tuturor tipurilor de ten. **10 L;** clouy03@gmail.com

Accesorii diverse

1. **Sac** mare rosu nou Mos Craciun pentru cadouri multe Pret 15 Lei un sac inaltime 1 metru Vindem si costume noi Mos Craciun adult marime S M L XL XXL pret 25Lei pachetul complet cu barba haina pantaloni curea caciula vindem la Bucuresti nu expediem in tara **15 L;** ☎0736.756.663

POŞTA ROMÂNĂ

C.N. Poşta Română

Direcţia Regională de Poştă Bucureşti

Oferă clienţilor prin cele 75 de oficii poştale informatizate amplasate pe întreg teritoriul Capitalei posibilitatea de a achita

• Plăţi facturi

Mandat încasare facturi utilităţi, telefonie şi internet: ROMTELECOM, ELECTRICA, VODAFONE, ORANGE, TELEKOM, DIGI, UPC

• Taxele şi impozitele

pentru sectoarele 2, 3, 4 şi 5

• Servicii bancare

Plăţi rate şi credite pentru diverse bănci sau societăţi de credit - RBS, MILLENIUM, CITIBANK EUROPE, CETELEM, BRD FINANCE, GARANTI BANK, ESTIMA FINANCE, EUROPE CREDIT, PORSCHE BANK -

• Servicii de asigurări

Asigurări obligatorii şi facultative CASCO

Asigurare locuinţă

Asigurare călătorie

• Pentru şoferi

Taxa de înmatriculare

Amenzi de circulaţie

Roviniete electronice

Doriţi o campanie publicitară deosebită?

Alegeţi serviciile de marketing direct ale POŞTEI ROMÂNE

Serviciile de promovare vă permit o comunicare directă cu clienţii prin distribuirea la nivel local, regional sau naţional de:

- *materiale promoţionale - foi volante, broşuri, pliante;*
- *afişe, reclame, cataloage publicitare de reclamă sau marketing*
- *probe sau eşantioane de mărfuri fără valoare comercială;*
- *C.D.-uri, dischete, casete.*

Servicii oferite:

- POSTMESAGER - imprimate neadresate fără menţionarea destinatarului;
- POSTMESAGER PLUS - imprimate semiadresate cu precizarea segmentului de destinatari ales de dumneavoastră;
- INFADRES - imprimate adresate cu precizarea numelui şi adresei destinatarului;
- INFADRES PLUS - o trimitere INFADRES care conţine şi discuri, benzi magnetice, casete, C.D. - uri, diskete, probe sau eşantioane comerciale, materiale de informare care nu fac obiectul comercializarii.

Informatii suplimentare:

Directia Regionala de Posta Bucuresti - Serviciul Marketing

Telefon: 314.18.01; Fax : 313.22.22

e-mail : b.marketing@posta-romana.ro

7 Copii - articole, jucării

Jucării, jocuri

1. Set Experimente LabKit Fiecare set contine: 2 stative pentru eprubete (din carton de calitate), 4 eprubete din plastic, 4 pipete din plastic.Optionale (in detalii)Detalii, comenzi: bit.ly/3mEyidG 25 L; ☎0721.761.676 stiintapepaine@gmail.com

8 Casa și grădina

Animale

1. **Carmen Vet-cabinet veterinar-Bucuresti Consultatii, deparazitari, vaccinari, tratamente, interventii chirurgicale; analize de laborator (hematologie, biochimie), examene microscop (Babesioza), ecografie abdominala; frizerie-cosmetica, petshop, medicamente, ☎021.667.35.75/ 0768.623.852 contact@carmenvet.ro http://www.carmenvet.ro**

2. **Innovet - Cabinet Veterinar, farmacie veterinara Importator si distribuitor "Kepro", Olanda: medicamente de uz veterinar, suplimente nutritionale, cosmetice si accesorii pentru animale de companie, hrana pentru animale ☎021.316.44.99 clinica@innovet.ro http://www.innovet.ro**

3. **Skippy, sterilizata, microcipata, vaccinata Buna, Eu sunt Skippy, sunt femela, am doi ani, sunt sterilizata, sunt microcipata, sunt vaccinata, sunt sanatoasa (am analizele de sange facute recent), am carnet de sanatate si nu rod nimic. 1 €; ☎+40748472092 va.stoica4@gmail.com**

4. **Vand** cocosi pitici, doua gainuse pitici si doua motate normale. Zona 23 August Cora Pantelimon ☎0726.602.884

5. **VANZARE PORCI PARTICULAR - VAND PORC MANGALITA SI PORC PIETRAN DE CRACIUN, 15 L; ☎0727.376.958**

Materiale construcţii, amenajări

1. **Firma** de constructii oferim servicii de renovari Firma AS Studio cu experienta in domeniul constructiilor si al amenajarilor interioare, ofera servicii specializate in domeniul constructiilor, design interior, amenajarilor interioare si exterioare. **1.000 L;** ☎0784.203.894 contact@asstudio.ro

2. **Ultralavabila baie - Bucatarie Â"Emex ceramicÂ" Vopsea Ultralavabila Anticondens "Emex Ceramic" - produs de noua generatie, cu caracteristici avansate de performanta, cu aspect mat, ce asigura realizarea unei pelicule de duritate superioara, dar si rezistenta la umiditate, abur, expunere la grasimi sau alti contaminanti, datorita continutului de nanosfere ceramice, ce confera suplimentar proprietati usor termoizolante si anticondens.Aceasta vopsea ultralavabila ceramica este destinata cu precadere pentru protejarea si finisarea incaperilor cu slaba circulatie de aer, expuse la abur, vapori, umiditate sau contaminanti. Aceasta asigura protejarea suportului prin dispersia nanosferelor ceramice, ce formeaza un strat lipsit de aer la interior, determinand o izolare termica suficienta pentru a impiedica schimbul de energie intre exterior si interior si reducand la minim riscul producerii de condens. Este o vopsea de inalta calitate, cu performante avansate si aplicare facila. Calitatea superioara a peliculei se pastreaza timp indelungat, singura cerinta fiind pregatirea corecta a suprafetei. Este indicat sa se citeasca Fisa Tehnica inainte de aplicare. Se poate utiliza ca strat final pentru zugravirea decorativa a urmatoarelor tipuri de suprafete:beton, zidarie, tencuieli var-ciment, tencuieli si gleturi de var sau ipsos, tencuieli noi sau vechi pe baza de lianti, placi de gips-carton, conglomerate minerale absorbante de orice tip, zugraveli vechi de natura organica sau minerala, uscate, compacte si absorbante.se poate folosi si pe suprafete ca: OSB, MDF, PAL, placaj, panel, panza, azbociment, polistiren expandat. Se recomanda asperizarea si tratarea suprafetelor cu Sanitizant Antimucegai Â"Emex ForteÂ", pentru eliminarea si prevenirea aparitiei ciupercilor, fungilor sau altor forme de contaminare microbiana, inaintea oricarei alte operatiuni. Suporturile in curs de finisare, vor fi in corespunzator pregatite. Inainte de aplicarea de Vopsea Lavabila de Baie si Bucatarie "Emex Ceramic", atat suprafetele noi, cat si reparatiile, se vor pregati cu o amorsa de tip Amorsa Acrilica Â"EmexÂ" sau, de preferat, Amorsa Antimucegai Â"EmexÂ". Modul de aplicare al acestei vopsele lavabile este prin roluire ori pulverizare cu aer sau airless. Pentru obtinerea de performante maxime va rugam sa cititi cu atentie si sa respectati Instructiunile de Aplicare descrise in Fisa Tehnica, in special pregatirea suprafetelor. 220 L; ☎0724.509.552 promo@romtehnochim.ro**

CASA ȘI GRĂDINA

Mobilă

1. Firma AS Studio executa mobilier la comanda, scari Nou, Firma AS Studio cu experienta in domeniul confectionarii de mobiler la comanda si al amenajarilor interioare, executa mobilier la comanda pe gustul si bugetul dumneavoastra.AS Studio garanteaza manopera si calitatea materialelor conform normelor legale, respecta termenii de executie agreati impreuna cu beneficiarul si ne intereseazasa avem clienti multumiti! Calitate, nu cantitate!!! 3.000 L; ☎0784.203.894 contact@asstudio.ro

2. Firma executam mobilier la comanda, bucatarie, bai Nou, Firma AS Studio cu experienta in domeniul confectionarii de mobiler la comanda si al amenajarilor interioare, executa mobilier la comanda pe gustul si bugetul dumneavoastra. 3.000 L; ☎0784.203.894 contact@asstudio.ro

3. **Mobila** an 1900 nuc Utilizat, Vand 5 piese de mobilier din nuc an 1900 format din: vitrina cu geamuri de cristal, servanta cu oglinda de cristal, dulap cu minivitrina geamuri cristal, 2 minibiblioteci. Mici reconditionari **1.500 €;** ☎0744.478.451 anca.anamariaalex@gmail.com

4. **VAMY IMPEX 95 Mobila pentru sufragerii, dormitoare, bucatarii,holuri, biblioteci, camere tineret, coltare de sufragerie, birouri, canapele, fotolii, sifoniere, dressinguri, saltele, mese bucatarie, mese cafea, scaune, lustre, decoratiuni. ☎0753.097.055/ 021.346.74.18 vamyvamy11@yahoo.com http://www.ghidul.ro/mobila-vamy**

5. Vand canapea 2 locuri, extensibila Utilizat, Vand canapea extensibila, 2 locuri, in stare foarte buna, cu spatiu de depozitare. Extinsa la maxim are 185cm lungime. Poate fi utilizata in 3 configuratii. Dimensiuni, in pozele atasate. ☎0744.680.244 dana_amadia@yahoo.com

6. Vand pat de mijloc Jysk Utilizat, 1 an vechime, inclusiv saltea, somiera, perfecta stare, 400 L; ☎0756.028.102

Produse alimentare, nutriţie

1. **Suplimente naturale pentru o sanatate puternica Suntem o firma ce importa din 8 tari (SUA, Canada, Belgia, Olanda, Franta, Anglia, Elvetia, Luxemburg) cele mai sanatoase, naturale si cunoscute suplimente alimentare.Ne desfasuram activitatea de distribuitori din anul 2009 si existam pe piata datorita clientilor multumiti de produsele noastre de calitate si de seriozitatea cu care lucram.Comenzi doar online https://krilloil.ro/ Va oferim doua produse de TOP din gama noastra variata, care sunt cunoscute ai recomandate de medicii specialiati la nivel mondial.Neptune Krill Oil Licaps este un produs NOU, SANATOS, NATURAL si 100% ORIGINAL din Canada. Suplimentul este o sursa de Omega-3/6/9, fiind un remediu sigur si eficient pentru scaderea nivelului mare de colesterol rau si reducerea nivelului trigliceridelor, fiind foarte bun pentru a avea o inima sanatoasa. De asemenea, Neptune Krill Oil Licaps mentine sanatatea creierului, este benefic pentru oase si articulatii, este un foarte bun antioxidant si imbunatateste circulatia sangelui.Cholesteril este un supliment NATURAL si SANATOS, pe baza de Drojdie de Orez Rosu. Acesta este cunoscut ca fiind foarte bun pentru tratarea nivelului mare de colesterol rau si a trigliceridelor si este recomandat de medicii specialisti inaintea statinelor. Cholesteril promoveaza sanatatea inimii prin curatarea arterelor de depuneri, imbunatatirea circulatiei sangelui si reducerea colesterolului si trigliceridelor.Importatori oficiali Krill Oil Canada !Categoriile produselor sunt urmatoarele: - Circulatia sangelui si reglarea tensiunii arteriale- Tratamente colesterol mare si trigliceride crescute- Digestie si tranzit intestinal- Sistem imunitar, tonus, detoxifiere organism si gama pentru sportivi- Tonus sexual, libidou, andropauza si confort urinar- Menopauza, confort feminin si confort urinar la femei- Articulatii sanatoase si cartilaje fara dureri- Anti stres, relaxare si somn linistit- Anti celulita, slabire, inhibatoare ale apetitului alimentar, hiper proteine pentru gurmanzi- Cosmetice bio, cosmetice pentru fata, ingrijirea ochilor si cosmetice naturale- Suplimentele sunt extrase din plante 100% naturale, fara chimicale, produse mofificate genetic (OMG) si fara glutem ☎0764.477.646 contact@krilloil.ro**

Textile, decoraţiuni interioare

1. **Lenjerii** de pat Lenjerie de pat 100% bumbac ranforce????Setul contine : ??Cearsaf pilota: 220x240cmCearsaf de pat: 240x260cmFata de perna: 50x70cm(2 buc)????Lenjeriile de pat se pot confectiona si pe comanda.Cearsaful de pilota are inchidere cu capseFata de perna are sistem de inchidere tip plicSe spala la 40Â˚C automat.Se calca la maximum 150Â˚C.????Produsul este ambalat in punga din material plastic/cutie carton.????Pentru comenzi mesaj privat sau 0743910881.????Lenjeriile sunt confectionate in atelierul nostru,fotografiile sunt reale.Intensitatea culorilor digitale poate diferi de cele de pe materialul textil, **250 L;** ☎0743.910.881 lenjeriiluxro@gmail.com

ELECTRONICE

2. **Suport** de birou extraordinar din lemn masiv Acest produs este in sine o idee extraordinar de utila pentru a fi folosit ani de zile in birourile firmei dumneavoastra sau mai ales acasa, acolo unde folositi sisteme cu tastatura si monitor.Acest produs este un organizator de birou in care gasesti la indemana orice folosesti foarte des: telefon, pixuri, pasta corectoare, capsator, radiera, cuburi de hartie, stickuri, etcÂ…Acest produs a fost gandit sa rezolve doua mari probleme:Problema spatiului, in cazul birourilor mici sau in care trebuie sa lucrezi si cu hartii si cu tastatura. Organizatorul iti permite sa introduci tastatura sub organizator, castigand spatiu.A doua problema pe care o rezolva este cea a varsatului cafelei/ceaiului in mod accidental. Vremurile in care dadeai cu mana peste cafea, direct pe tastatura vor disparea.Nu poate fi folosit la laptopuri.Este fabricat de Asociatia Lemniko, din lemn masiv de: brad, tei, este baituit si lacuit. Este un produs manufacturat.Produsul poate fi personalizat cu logoul firmei dumneavoastra. In cazur unor comenzi mai mari de 15 bucati putem sa refacem configuratia spatiilor astfel incat sa corespunda dorintelor si nevoilor dumneavoastra. Dimensiuni: 55 cm lungime x latime 15 cm x inaltime 5 cm. **210 L;** ☎0729.927.148 crina@lemniko.ro

Unelte, scule

1. Aparate profesionale de tamplarie, Circular 1.000 Lei, Abriht, frezer, 1.200 Lei. Nu au fost folosite niciodata, necesita o usoara mentenanta si trebuie repornite. 1.000 L; ☎0769.732.368

Diverse

1. **Acasa deplasare gratuita. Achizitionez bani vechi, monede, decoratii, brevete, vederi, tablouri, ceasuri, argintarie. Ofer pret maxim; ☎0722.331.365**

2. **ANTICARIAT AURORA CUMPARAM CARTI VECHI SI NOI, TABLOURI, ICOANE, MANUSCRISE, AUTOGRAFE; ☎0751.221.166**

3. **Cumpar** timbre, decoratii, vederi ceasuri, obiecte alama, alpaca, carti etc. ☎021.344.31.70/ 0727.540.098

4. **Oferta** pentru persoane in varsta singure ofer locuinta, apartament mobilat, centrala pe gaz proprie, contorizat apa, gaz, curent, pentru o persoana in varsta fara mostenitori in schimbul unui imobil teren sau casa, apartament, asigur de asemenea aprovizionarea cu produse alimentare si medicamente, dar si transportarea acesteia cu masina personala la medicul de familie, spital sau unde are nevoie. ☎0726.887.774

5. **Saci** rafie Big Bag Vand saci rafie Big Bag, folositi o singura data in productie, stare foarte buna **23 L;** ☎0723.670.538

6. **Vand** masina de cusut Singer, an 1937, **1.300 L;** ☎0747.045.563

9 Electronice

Telefoane, tablete, accesorii

1. **Costume** noi Mos Craciun adulti, orice marime alta marca, Nou, S M L XL XXL pret 25 Lei pachetul cu barba haina pantaloni curea caciula Vindem si saci pentru cadouri Mos Craciun pret 15 Lei sacul mare rosu inaltime un metru. Vindem la Bucuresti. Nu expediem in tara **25 L;** ☎0736.756.663

2. **Cumpar** Samsung, iPhone, Apple, Utilizat, telefoane mobile, din gama Samsung si Apple. Plata pe loc, Bucuresti; ☎0766.939.220

3. **Cumpar** telefoane cu plata pe loc, telefoane mobile din gama Samsung si Apple ☎0766.939.220/ 0766.939.220

4. **Cumpar** telefoane, tablete, accesorii, plata cash Apple, Nou, orice cantitate, Apple IPhone12,13, 12PRO, 13Pro Max, Samsung Note20plus, S21, S21 ULTRA, S20, S20 Plus, Huawei Mate 40 Pro, rog sa fie sigilate, originale, acte de provenienta cer si ofer maxima seriozitate, **10.000 €;** ☎0721.909.999 vantigsm@yahoo.com

5. **Cumpar telefon Nokia 808 Nokia, Utilizat, in perfecta stare, cu alimentator original, cu acumulator original inauntru; ☎0731.524.652**

6. **Samsung** J3 2017 Samsung, Nou, urgent pentru cei care se respecta si vor un telefon accesibil la pret dar si finut, compact si impecabil. Samsung J3, ca nou, fara zgarieturi, liber la orice retea, necodificat, nu accept schimburi **335 L;** ☎0769.732.368

7. **Vand** Iphone 11 Pro Gold 256 Apple, Utilizat, Vand Iphone 11 Pro Gold 256, Orange, utilizat 5 luni. Stare foarte buna, ateria 87% cutia si incarcatorul originale. **2.300 L;** ☎0723.584.684 arh.mariusturcu@gmail.com

Electrocasnice

1. **Espressor** Krups Nescafe Dolce Gusto Piccolo Nou, Espressor Nescafe Dolce Gusto Piccolo nou cu garantie sigilat **150 L;** ☎0722.345.862/ 0722.345.862 ludovic_ion@yahoo.com

Diverse

1. **Vand** aparat concentrator medical pentru oxigen Vand aparat concentrator medical pentru oxigen capacitate 5 litri, marca Aerti/Mobiak, nou/impecabil, cu ambalaj, in garantie. Pret 2500 lei. **2.500 L;** ☎0765.394.915 wwiorel@yahoo.com

2. **Vand** tub medical pentru oxigen. Vand tub medical pentru oxigen capacitate 16 litri, marca Mobiak, nou/impecabil, impreuna cu dispozitivul de reglare a debitului de oxygen. Pret 1500 lei, **1.500 L;** ☎0765.394.915

3. **Vanzari** diverse vand Majak 205 +12 benzi si video Shintom si Panasonic in stare relativ buna. Pret 400 Lei. Tel. ☎0722.869.195 anghelniculae007@gmail.com

ÎNTÂLNIRI, MATRIMONIALE

10 Întâlniri, matrimoniale

Ea caută partener

1. **Disponibila Fantezii, discretie si erotism. Fara sa ne limitam la cele trei, sunt deschisa la multe dar nu cu oricine. Confirm realitatea din poze persoanelor exigente fara probleme. Nu raspund si nu ma oblig sa raspund oricui. Sunt fara prejudecati si ofer sansa unei experiente, nu doar o simpla intalnire. Disponibila pentru deplasari dar nu in orice zona. ☎0769.597.119**

2. **Doamna fara obligatii, tel: 0720707111, doamna serioasa, fara obligatii, blonda, sincera, caut un domn serios pentru casatorie, ☎0720.707.111 Danya1982@yahoo.ro**

3. **Doresc o relatie serioasa, Sunt o doamna care doreste o relatie serioasa in scop de casatorie cu un domn care stie sa respecte o femeie. Doresc sa fiu deranjata decat de persoane serioase nu de persoane mai mici ca mine. ☎0790.236.263 predavaleria@yahoo.com**

4. **Seriozitate,** implicare, casatorie, intelectuala draguta, sensibila, spirituala, intelegatoare si fara obligatii caut jumatatea pentru restul vietii.

El caută parteneră

1. **Anunt** pentru doamnele casatorite si nu numai 57, Voluntari, singur, doresc o doamna (ne)casatorita indiferent varsta pentru relatie intima placuta, confortabila de scurta sau lunga durata. Prefer contact WhatsApp la +40763561949 Dan Stanescu ☎0763.561.949 stanescudanut633@gmail.com

2. **Bogdan** Sunt Bogdan, am 47 de ani, 1.78/90 kg. Doresc sa cunosc o doamna 38-48 de ani, in vederea unei relatii serioase. ☎0784.503.326

3. **Caut** doamna/domnisoara Tanar , 37 ani , din Bucuresti ! 1.74 , 82 kg , saten , ochi verzi ☎0733.560.491

4. **Caut** prietena, doamna/ domnisoara miniona Caut o doamna sau domnisoara miniona (micuta de statura) din Bucuresti sau Ilfov pentru relatie de prietenie de lunga durata, rog SMS, Email sau mesaj pe site. ☎0721.890.832 bodylick75@yahoo.com

5. **Caut** prietena, nu conteaza varsta sau aspectul. Sunt din Bucuresti dar locuiesc singur in comuna Berceni langa Bucuresti. Am o dizabilitate, nu pot sa merg, ma deplasez singur si ma decurc singur, nu am nevoie de ajutor. Caut o partenera. ☎0774.528.376 draghiciandreicatalin@gmail.com

6. **Caut** prietenie Intelectual, 50 ani, fizic placut, doresc sa cunosc tanara draguta, supla, discreta, pentru prietenie. Rog mesaj pe whatsapp sau sms la: ☎0736.065.230

7. **Caut** tanara, sociabila, fara fite, modesta maleabila, openmind, poti fi si casatorita, indrazneste si contacteaza-ma pt orice fel de relatie (de lunga sau scurta durata). Educat, discret, realizat, cu timp liber, loc de intalnire si auto. ☎0767.034.101

8. **Cristian** tanar serios, echilibrat, crestin ortodox fara obligatii si vicii, licentiat cu locuinta, caut sa cunosc o fata draguta max. 33 ani, linistita si cuminte, pentru prietenie si casatorie. ☎0749.540.464 ns21him@gmail.com

9. **Divortat** caut doamna sau domnisoara divortat caut doamna sau dominisoara intre 18 si 55, relatie de durata, nu conteaza cum arati conteaza sa ne intelegem bine, eu 45, 170 cm, 70 kg, ochi albastri, brunet, astept sms, restul vedem ☎0785.810.551/ 0731.047.970 praha.dolce@gmail.com

10. **Domn** de 62 de ani Pentru casatorie Pentru casatorie domn serios divortat muncitor distractiv cu spirit tanar familist convins si doresc sa cunosc o doamna de varsta apropiata de mine care sa-mi fie aproape si la bine si la greu!!! ☎0749.912.868 bucuralexandru21@gmail.com

11. **Domn** hotarat Educat, caracter hotarat, dominant, serios. Caut partenera docila, ascultatoare, supusa si docila care doreste o relatie speciala. Doar daca stii ce iti doresti! Seriozitate maxima! ☎0725.996.267 kxsms@yahoo.com

12. **Domn** serios si generos 45 ani caut pers deschisa Buna sunt Alex am 45 de ani si imi doresc sa cunosc o doamna / domnisoara f deschisa pentru o relatie discreta cu intalniri ocazionale. Imi dores sa cunosc o persoana fara prejudeacati, careia sa ii placa astfel de relatii si sa fie f deschisa la comunicare.Multumesc. alexandru_134@yahoo.com

13. **Domn,** domn 62 ani doresc cunostinta doamna pentru prietenie casatorie, ☎0770.665.427

14. **Italian,** vaccinat, cauta partenera pentru relatie Italian, single, vaccinat, imi caut o partenera pentru o relatie de lunga durata roberto.terzilli@gmail.com

15. **Masaj** si placere Vrei sa fii rasfatata cu un masaj ? Suna-ma sau scrie-mi pe whatupp. Am 35 ani, simpatic, slim, discret, cu bun simt. Doar doamnelor civilizate. ☎0737.726.444 Alin.stoicescu30@gmail.com

16. **Ofer** placere Am 51 de ani,1.76m,74kg, curat si foarte discret, fara prejudecati. Ofer placere doamnelor indiferent varsta sau starea civila. Nu sunt materialist! Vreau doar sa te simti bine! ☎0769.991.891 george.petcu4364@gmail.com

17. **Ofiter** Barbat, 49/1.85/90, casatorit, bun simt, educat, atletic, doresc o relatie de prietenie cu o femeie care stie ce isi doreste, cocheta, educata, dornica de a se bucura de viata. Discretia si bunul simt, obligatorii.Rog doar whatts app de la persoana hotarata pentru o astfel de relatie. ☎0735.314.588

18. **Pentru** doamne singure, divortate, peste 30 ani numele meu este Andrei, am 30 ani. 1.83 inaltime , ochi albastri, 80-85 kg, educat, curat, si cca 17 cm. Anunt doar pt doamne de peste 30 ani singure, divortate. Contact doar whatsap ☎0729.253.308

19. **Pentru** domnisoare si doamne Iti doresti o relatie discreta cu un barbat (45 ani) curat, discret, ingrijit, cu bun simt, plecari la munte in wekenduri? ☎0760.859.287

20. **Prietena** Om de afaceri, 47 ani, casatorit, caut o prietena open-mind, casatorita, pentru o relatie de prietenie frumoasa. Foto si detalii pe whatssapp: ☎0761.888.827

21. **Relatie** 42 de ani, educat, discret, caut o relatie cu un cuplu pentru intalniri relaxante sau o prietena open-minded, draguta, serioasa. (mesaj pe whatsapp) ☎0755.623.174

22. **Relatie** de prietenie deschisa sau serioasa Daca esti singura intre 18-35 si iti doresti o relatie deschisa sau serioasa, te astept sa petrecem timpul liber astept sa ne cunoastem mai bine la nr de whtasapp indiferent de ora. Valabil Bucuresti. Rog seriozitate. ☎0733.231.127

23. **Seriozitate,** implicare si maturitate. Doresc rel serioasa. Om manierat, serios, familist, serios si echilibrat. Situatie buna. Esti o femeie serioasa, cu educatie, familista? Astept sa te cunosc. ☎0723.924.996 Serafimpintoi@yahoo.com

24. **Tanar** dragut caut o fata open mind draguta si cu chef de aventura pentru o relatie reciproc avantajosa. Contact pe WhatsApp ☎0733.384.226

25. **Tanar** generos Tanar generos, studii superioare,Â educat, caut o tanara domnisoara sau o doamna deschisa, open, mind fara inhibitii, pentru o relatie discreta si reciproc avantajoasa. Contact pe WhatsApp ☎0768.483.679

26. **Tanar** om de afaceri Tanar prezentabil, manager companie straina, bine situat financiar, educat, manierat si generos, caut tanara fara obligatii,18-25 ani, open-minded, prezentabila, pentru o relatie deschisa, poate fi si de durata, reciproc avantajoasa, cu beneficii. Ofer si cer seriozitate ☎0741.088.522

27. **Tanar,** 35 de ani, caut relatie cu femeie 18-35 ani Tanar fara obligatii, 35 de ani, caut relatie serioasa si de durata cu femeie 18-35 ani din Bucuresti sau din afara Bucurestiului dispusa, sa se mute in Bucuresti. Mesaj pe whatsapp sau la tel. ☎0720.489.682

28. **Vreau** sa ne cunoastem, Buna, ma numesc Daniel si vreau sa ne cunoastem, sunt o persoana calma, amuzant si imi place sa calatoresc. Astept sa ma suni sau sa imi dai mesaj pentru a ne cunoaste mai bine. ☎0739.657.578

Diverse

1. **Domn** Caut o doamna bisexuala discreta pentru a petrece concediile cat mai placut, avantaj din ambele parti.Astept mesaj vocal pe whatsapp doar mesaj vocal pe whatsapp +poze ☎0759.596.639

2. **Domn** Doresc sa cunosc o doamna nimfomane sau Shemale. ☎0759.596.639

3. **Domn** doreste sa cunoasca un cuplu Domn verstil, curat si cu mult bun simt doreste sa cunoasca un cuplu. Fara interse materiale. Dispus pt. o prietenie sincera. Rog barbatii singuri sa se abtina sa ma sune. ☎0732.363.801

4. **Interesata** de femeie reala Interesata de o prietena, confideta, iubita ca intre fete dar sa fie reala. Exclus cuplurile sau barbatii!!! ☎0722.610.722 izarobu26@yahoo.com

5. **Relatie** poliamoroasa Imi doresc sa cunosc cinci zeci de persoane de sex feminin pentru relatii de amicitie, prietenie, relatii platonice si eventual, relatii intime.Anuntul este serios, imi doresc sa fiti prietene! Sanatate! ☎0741.052.261 rebegeatimusalin@gmail.com

Matrimoniale

1. **Agentia** Cupidon il recomanda pe Bruno din Elvetia 1.80 m 80 kg, domn distins, educat, celibatar. Doreste cunostinta cu domnisoara 28-37 ani, draguta, fara copii, pentru relatie serioasa, casatorie. Detalii pe cupidon.ro/bruno sau pe WhatsApp ☎0740.800.800 contact@cupidon.ro

2. **Agentia** Cupidon iti face cunostinta cu Adrian, tanar necasatorit 45 ani 1.83 m, fara obligatii, calm, educat, realizat pe plan profesional, cauta partenera educata, draguta, max 35 de ani, pentru casatorie. Vezi detalii & poze pe Cupidon.ro/adrian ☎0740.800.800

3. **Agentia** Cupidon recomanda o doamna distinsa 44 ani varsta 44 ani, divortata, 1.69 m, 52 kg, independenta financiar, are 1 copil. Cauta domn 40-49 ani, inalt, cu facultate si serviciu, strict pt relatie de durata casatorie. Inscrie-te pe Cupidon.ro apoi contacteaza-ne, ☎0740.800.800 contact@cupidon.ro

4. **Agentia** Cupidon va prezinta un domn de afaceri. Victor din Ploiesti, un patron romantic, divortat, jovial si cu simtul umorului, situatie foarte buna, cauta o domnisoara - doamna intre 18 si 50 ani, cu sau fara copii, pentru relatie de durata. ☎0740.800.800

5. **Agentia** Cupidon va recomanda un domn din Calarasi. Antreprenor divortat, 47 ani, 1.80m, fara vicii, jovial, harnic, situatie buna, locuieste la curte, cauta o doamna singura 43-50 ani, cu simtul umorului, plinuta, pentru relatie serioasa casatorie. ☎0740.800.800

6. **Agentia** Cupidon vi-l prezinta pe Bruno din Elvetia 1.80m, 80 kg, domn distins, educat, celibatar, cauta o domnisoara maxim 37 ani, draguta, fara copii, pentru casatorie. Detalii pe pagina cupidon.ro/bruno si pe whatsapp. Intalnire gratuita in Romania. ☎0740.800.800 contact@cupidon.ro

7. **Agentia** Cupidon vi-l prezinta pe Gaetan din Franta Are 63 ani serios, vaduv, cauta doamna 46-56 ani care vb franceza pentru casatorie in Franta. Vine in Romania in august. Ofera si un loc de munca doamnei 1500 euro lunar. Detalii pe cupidon.ro/gaetan ☎0740.800.800

8. **Agentia** Cupidon vi-l recomanda pe Matei, 36 ani. din Bucuresti, 1.70 m, 86 kg, necasatorit, educat, manierat, de profesie inginer lucreaza in IT. Cauta o fata intre 18 si 35 ani, fara copii sau alte obligatii, pentru relatie de durata casatorie ☎0740.800.800

9. **Agentia** Cupidon, relatii serioase pe termen lung Gaseste-ti jumatatea pe Cupidon.ro, un site de matrimoniale serios, online din 2000. Matrimoniale, chat, anunturi matrimoniale din Romania si din strainatate. Inscrie-te pe Cupidon.ro

10. **Alexandru** din Targoviste, 37 ani, necasatorit, prezentabil, fara obligatii, cu casa, masina si serviciu stabil, cauta o domnisoara sau o doamna maxim 37 ani, cu copil sau fara copil, cu bun simt, pentru o relatie serioasa in vederea casatoriei. ☎0740.800.800

11. **Antreprenor,** varsta 39 ani, sagetator, inaltime 182 cm, greutate 85 kg, ochi caprui, par saten, caut prietenie cu femeie, generos, 39/182 manierat, caut dna/dra discreta pentru relatie de durata cu beneficii. Rog seriozitate maxima. Rog WhatsApp sau sms. ☎0759.899.669

12. **Baiat** serios varsta 38 ani, taur, inaltime 186 cm, greutate 90 kg, ochi caprui, par saten, baiat serios doresc sa cunosc o fata serioasa de varsta apropiata, am locuinta, am 38 ani din Bucuresti, rog si ofer seriozitate, ☎0785.834.204/ 0785.834.204 romannicu28@gmail.com

13. **Barbat** varsta 49 ani, rac, inaltime 184 cm, greutate 98 kg, ochi albastrii, par saten, caut prietenie cu femeie, 49 ani cu simtul umorului, stabil financiar, locuinta in Bucuresti, doresc doamna sensibila, preocupata de frumos, optimista, pentru prietenie, eventual casatorie; ☎0732.461.089

14. **Barbat** 37 ani caut relatie varsta 37 ani, berbec, inaltime 175 cm, greutate 87 kg, ochi caprui, par saten, caut prietenie cu femeie, Tanar dragut, aspect fizic placut si educat, ofert clipe de neuitat doamnelor neglijate ce doresc rasfat si mangaiere totul din placere, ☎0734.389.229

15. **Barbat** italian din Roma varsta 54 ani, leu, inaltime 188 cm, greutate 87 kg, ochi caprui, par brunet, Barbat italian, serios, contabil, locuiesc in Roma, nu fumez, nu beau alcool, doresc sa cunosc o fata romanca max 38 de ani pentru o relatie serioasa si casatorie. Scrieti: marcello10@protonmail.com marcello10@protonmail.com

16. **Barbat,** partenerul de viata tandru simpatic ideal manierat doresc relatie prietenie stabila cu partenera corespunzatoare ☎0722.965.776/ 0766.133.386

17. **Barbati** bi sau hetero varsta 40 ani, leu, inaltime 178 cm, greutate 74 kg, ochi negri, par brunet, caut prietenie cu barbat, barbat bi, 40 ani caut barbati bi sau hetero cu chef de distractie cu beneficii; ☎0766.841.411 decenu76@yahoo.com

18. **Bucurestean** varsta 63 ani, inaltime 160 cm, greutate 69 kg, ochi caprui, par grizonat, Manierat, comunicativ, doresc prietenie cu doamna nefumatoare, din Bucuresti sau provincie. Cer si ofer seriozitate. ☎0737.123.958

19. **Canadian** din Montreal varsta 38 ani, capricorn, inaltime 180 cm, greutate 76 kg, ochi caprui, par grizonat, caut prietenie cu femeie, dragut, civilizat, educat caut o fata draguta cocheta si inteligenta intre 18 si 35 de ani, pentru a incepe o relatie de prietenie eventual casatorie, contactati-ma la tel., sau pe WhatsApp kiss you. ☎0771.034.035

20. **Casatorie** varsta 32 ani, balanta, greutate 61 kg, ochi verzi, Doresc sa cunosc o persoana pentru sprijin reciproc si petrecerea timpului liber. Imi puteti trimite pe whatsapp prezentarea (poza, varsta, ocupatia) voastra. ☎0721.051.796 iuliana.geaninaparvu@gmail.com

21. **Casatorie** cu doamna din Bucuresti, Ilfov, Giurgiu barbat prezentabil, serios, 52 ani, 1.80, 88 kg, celibatar, fara obligatii doresc casatorie cu doamna draguta. Rog seriozitate. Pot fi contactat si pe Whatsapp. Poze & Detalii pe pagina Cupidon.ro/marian; ☎0775.252.765

22. **Casatorii** varsta 50 ani, capricorn, inaltime 162 cm, greutate 65 kg, ochi negri, par brunet, Inginera, draguta, 50 ani, doresc un barbat, intelectual, maxim 60 ani, pentru casatorie. ☎0733.870.200 cristinamaria_radu@yahoo.ro

23. **Casatorit,** varsta 37 ani, taur, inaltime 177 cm, greutate 75 kg, ochi caprui, par brunet, caut prietenie cu femeie, generos, atragator, manierat, provoc o domnisoara, doamna maritata, studenta, pentru o relatie discreta si pasionala, reciproc avantajoasa. ☎0790.264.595

24. **Casatorit,** 52 ani, varsta 52 ani, pesti, inaltime 180 cm, greutate 105 kg, ochi caprui, par saten, caut prietenie cu femeie, As dori sa cunosc o doamna, casatorita sau necasatorita.Astept un mes sau un tel valabil Bucuresti ilfov. ☎0765.792.912

25. **Casatorit,** caut relatie fara obligatii. varsta 37 ani, varsator, inaltime 195 cm, greutate 90 kg, ochi negri, par brunet, caut prietenie cu femeie, Casatorit, discret, generos, doresc cunostinta cu tipa fara prejudecati, draguta, din Bucuresti, Ilfov sau Ploiesti. Eu brunet, inalt, dragut, situatie buna. Mesaje doar pe whatsapp. ☎0741.767.717

26. **Casatorit,** tanar varsta 43 ani, leu, inaltime 175 cm, greutate 79 kg, ochi verzi, par brunet, caut prietenie cu femeie, doresc relatie de prietenie, cu doamna, domnisoara serioasa casatorita, necasatorita sau divortata de preferinta din Bucuresti, pt intalniri si pt a petrece momente frumoase impreuna; ☎0726.525.947 bore.bore@yahoo.com

27. **Caut** doamna domnisoara varsta 53 ani, pesti, inaltime 180 cm, greutate 85 kg, ochi caprui, par saten, Domn 53 de ani, Bucuresti, caut doamna domnisoara din Bucuresti sau provincie; ☎0734.708.703

28. **Caut** doamna pentru relatie de prietenie, casatorie varsta 61 ani, berbec, inaltime 175 cm, greutate 75 kg, ochi albastrii, par grizonat, caut prietenie cu femeie, domn vaduv, fara obligatii, caut doamna pentru relatie de prietenie-casatorie, dispusa sa locuiasca la mine; ☎0799.459.126

29. **Caut** domnisoara, doamna varsta 39 ani, taur, inaltime 179 cm, greutate 75 kg, caut prietenie cu femeie, pentru o relatie discreta si avantajoasa in ambele parti. Rog detalii pe WhatsApp, insotit de o poza. Rog nu detanjati inutil. ☎+40728713490 johny_danyy@yahoo.com

30. **Caut** nevasta varsta 39 ani, caut o femeie fara obligatii pentru a forma o relatie frumoasa pe termen lung. Am locuinta in Bucuresti, imi doresc sa formam o familie. Suna-ma cu apel video pe whatsApp. ☎0760.961.444

31. **Caut** o femeie serioasa varsta 34 ani, leu, inaltime 170 cm, greutate 71 kg, ochi negri, par saten, caut prietenie cu femeie, pentru o relatie stabila, bazata pe incredere si nu conteaza daca are copilas, ☎0761.256.514 Janis1514janis@gmail.com

32. **Caut** prietena, nu conteaza varsta sau aspectul. varsta 36 ani, pesti, inaltime 170 cm, greutate 55 kg, ochi caprui, par brunet, Am o dizabilitate, nu pot sa merg, ma deplasez si ma descurc singur fara ajutor. Sunt din Bucuresti, dar locuiesc singur in comuna Berceni, langa Bucuresti. Caut o partenera, nu am pretentii, ☎0774.528.376

33. **Caut** relatie de orice fel cu o femeie sunt singur varsta 29 ani, gemeni, inaltime 190 cm, greutate 90 kg, ochi caprui, par saten, caut prietenie cu femeie, Buna fetelor caut o relatie cu o femeie de orice natura, sunt singurel, am 29 de ani brunet, 1,83 inaltime am ochii caprui, sunati-ma sa vorbim, am si whatsup pe nr asta si Facebook Cata Catalin ☎0729.758.510/ 0729.758.510 catalincrisan13@gmail.com

34. **Caut** tanara intre 18-40 ani, varsta 43 ani, gemeni, inaltime 173 cm, greutate 95 kg, ochi albastrii, par saten, tanar 43 ani, cadru militar cu situatie materiala buna, posesor masina, caut tanara 18-40 ani pentru prietenie/casatorie. Rog seriozitate. ☎0762.029.684/ 0762.223.721 Maryous_eu@yahoo.com

35. **Cristian,** tanar serios, echilibrat, crestin ortodox fara obligatii si vicii, licentiat cu locuinta, caut sa cunosc o fata draguta max. 33 ani, linistita si cuminte, pentru prietenie si casatorie ☎0749.540.464 ns21him@gmail.com

36. **Cupidon.ro** - Un site de matrimoniale online caut prietenie cu barbat, Cauta noi prieteni pe Cupidon.ro, un site de matrimoniale serios, online din 2000. Matrimoniale, chat, anunturi matrimoniale din Romania si din strainatate. Inscrie-te pe Cupidon.ro

37. **Cuplu** matur, caut prietenie cu femeie, El 45, ea 42, cu ea bi, cautam o d-na pentru a petrece clipe frumoase impreuna. Exclus barbati, escorte sau materialiste. Cerem confirmare web. Relatii pe WhatsApp. ☎0747.240.707 daniel4sandu@yahoo.com

38. **Director** multinationala divortat, varsta 45 ani, rac, inaltime 182 cm, greutate 75 kg, ochi caprui, par brunet, caut prietenie cu femeie, director, 45 ani, fara copii, 1,82/75, brunet, ochi caprui, potent financiar, caut o domnisoara/ doamna 20 - 45 ani, pt. o relatie discreta cu beneficii de ambele parti. Exclus dame de companie; ☎0733.275.325

39. **Doamne** 50-75 ani diverse studii si profesii Cadre Didactice Juriste Doctorite Asistente doresc casatorie domni singuri seriosi 50-80 ani. Oferte Intermediara. ☎0771.108.267/ 0721.391.106

40. **Doar** pentru casatorie varsta 43 ani, inaltime 167 cm, greutate 50 kg, ochi caprui, par saten, doresc un domn cu studii, sufletist, sincer si care nu este interesat de cum arat, are serviciu si care poate iubi cu adevarat o viata. Raspund doar celor care trimit prezentare si foto pe mail. Merci crinuta12345@yahoo.com

41. **Domn** 50 ani Domn 50/170/75 muncitor serios doreste casatorie doamna singura serioasa 45-50/160 proportionala. Intrrmediar. ☎0727.719.117/ 0771.108.267

42. **Domn** 55 ani fara obligatii. varsta 55 ani, gemeni, inaltime 178 cm, greutate 85 kg, ochi caprui, par saten, caut prietenie cu femeie, Domn 55 ani fara obligatii, doresc cunostinta doamna pentru prietenie, casatorie. ☎0729.084.001 tibigeorgescu451@gmail.com

43. **Domn** casatorit caut prietenie cu femeie, dragut, discret, serios, stabil financiar doresc sa cunosc o doamna casatorita sau necasatorita pt. o relatie discreta ☎0732.936.910

44. **Domn** de 62 de ani pentru casatorie varsta 62 ani, varsator, inaltime 185 cm, greutate 75 kg, ochi caprui, par grizonat, Pentru casatorie domn serios, divortat, muncitor, distractiv, cu spirit tanar, familist convins si doresc sa cunosc o doamna de varsta apropiata de mine care sa-mi fie aproape si la bine si la greu, ☎0749.912.868 Bucuralexandru21@gmail.com

45. **Domn** din Bucuresti, varsta 45 ani, scorpion, inaltime 173 cm, greutate 80 kg, ochi verzi, par saten, caut prietenie cu femeie, locuiesc singur, caut doamna pana in 30 ani fara casa pentru a locui cu mine, poate fi si din provincie ☎0730.310.810 propractik1@gmail.com

46. **Domn** doresc sa cunosc tanara in vederea casatoriei varsta 41 ani, rac, inaltime 175 cm, greutate 72 kg, ochi verzi, par saten, Domn 41 /1,75/72 din Bucuresti prezentabil, serios, manierat, ingrijit, educat, ordonat, cu situatie foarte buna, realizat, fara vicii, doresc sa cunosc tanara cu varsta cuprinsa intre 25-41 de ani pentru intemeierea unei casnicii bazata pe respect dragoste si responsabilitate! Accept si situatia in care tanara are si un copil! ☎0725.198.725 mihaistelian862@gmail.com

47. **Domn** dragut sociabil sagetator, caut prietenie cu femeie, caut fata draguta sincera pt o relatie pana in 35 ani pt prietenie eventual casatorie Bucuresti si limitrof whatsap 0763944371 ☎0763.944.371

48. **Domn** matur, casatorit gemeni, inaltime 182 cm, greutate 79 kg, ochi verzi, par grizonat, caut prietenie cu femeie, doresc relatie discreta fara obligatii cu doamna, domnisoara, slim, draguta, cu imaginatie si dornica de fantezii. Ofer beneficii, dupa cum doresti. Raspund numai pe WhatsApp la numarul afisat. ☎0753.682.155

49. **Domn** pensionar varsta 65 ani, taur, inaltime 180 cm, ochi caprui, par grizonat, Singur 66 ani, 180, 99 kg, ochi caprui, grizonat, caut doamna serioasa, stabila sanatoasa, fara locuinta plinuta si prezentabila 50 -65 ani, convietuire la mine. Locuiesc in Bucuresti ☎0724.984.992

50. **Domn** serios, 45 ani, varsta 45 ani, taur, inaltime 185 cm, greutate 90 kg, par blond, caut prietenie cu femeie, Realizat financiar (afacere proprie) cu obligatii, imi doresc o relatie de lunga durata - frumoasa, reciproc avanatajoasa, bazata pe respect si comunicare (doamna sau domnisoara). Exclus orice alte variante sau propuneri din partea damelor de companie/ barbati samd. Pentru mai multe detalii, va rog sa ma contactati telefonic, ☎0784.036.601

51. **Domn,** varsta 38 ani, taur, inaltime 182 cm, greutate 87 kg, ochi verzi, par saten, caut prietenie cu femeie, 38 ani, 1.82 m/87 kg, ochii verzi, saten, studii superioare, stabil financiar, pedant, doresc sa cunosc o tanara draguta pt o relatie serioasa si de viitor, ☎0738.313.478

52. **Domni** 50-80 ani, studii medii si superioare doresc casatorie doamne serioase 40-75 ani; ☎0721.391.106/ 0771.108.267

53. **Doresc** o relatie serioasa, varsta 50 ani, varsator, inaltime 178 cm, greutate 89 kg, ochi caprui, par grizonat, as vrea sa cunosc o femeie care isi doreste o relatie serioasa, 50, 178, 8 din Bucuresti, fara obligatii, studii superioare; ☎0727.014.580 doreldodo1969@gmail.com

54. **Francez** varsta 39 ani, taur, inaltime 175 cm, greutate 79 kg, ochi caprui, par saten, stabilit in Bucuresti, simpatic si romantic cu simtul umorului avand codul bunelor maniere cauta o domnisoara draguta si cocheta intre 18-30 ani, in vederea unei prietenii event. casatorii. ☎0771.368.533 Jasminfrance1990@yahoo.fr

55. **Generos,** varsta 43 ani, balanta, inaltime 175 cm, greutate 75 kg, ochi negri, par brunet, caut prietenie cu femeie, simpatic, prezentabil si cu simtul umorului caut doamna, domnisoara open mind din Bucuresti pentru o relatie discreta, pe termen lung, reciproc avantajoasa. Eu 41 ani, 175, 75 kg, contact pe email sau whatsapp; ☎0731.291.492 adi3013@gmail.com

ÎNTÂLNIRI, MATRIMONIALE

56. **I** am your fifty shades of grey. varsta 34 ani, balanta, inaltime 180 cm, greutate 70 kg, ochi caprui, par blond, caut prietenie cu femeie, Handsome young man addicted to pleasure. Looking for a beautiful woman to experiance extasy together.I am generous, let me know what i can do for you. ☎+40726189569

57. **Inginer** casatorit caut doamna casatorita varsta 39 ani, taur, inaltime 178 cm, greutate 90 kg, ochi albastrii, par brunet, caut prietenie cu femeie, Inginer casatorit, 38 ani, doresc sa cunosc doamna matura, curata, casatorita, pentru o relatie frumoasa de lunga durata. Ofer si rog discretie si seriozitate maxima. Caut ceva de durata! ☎0784.747.027

58. **Intelectual** casatorit varsta 49 ani, inaltime 180 cm, greutate 85 kg, caut prietenie cu femeie, Intelectual casatorit , 49 de ani din Bucuresti, cu apartament central, caut doamna casatorita din Bucuresti pentru relatie discreta. ☎0723.469.102 nicubozovici@yahoo.com

59. **Italian** cauta pentru casatorie, varsta 55 ani, taur, inaltime 172 cm, greutate 97 kg, ochi negri, par grizonat, fata foarte frumoasa disponibila sa plece in Italia pentru relatie serioasa ☎00393381312047 adalpez@yahoo.com

60. **Manager** generos varsta 35 ani, sagetator, inaltime 188 cm, greutate 88 kg, ochi verzi, par saten, caut prietenie cu femeie, 1.88/88 kg altruist, fost manechin, fin psiholog, cu simtul umorului, curat, elegant, gentil, bine dotat, viril caut o doamna frumoasa open, sincera si pozitiva intre 18 si 45 pentru o relatie deschisa reciproc avantajoasa. Astept mesaje doar pe WhatsApp; ☎0728.508.970 dan006363@gmail.com

61. **Medic** varsta 60 ani, varsator, inaltime 180 cm, greutate 85 kg, ochi caprui, caut prietenie cu femeie, caut doamna de preferat casatorita, domnisoara 25-45 ani pentru relatie discreta civilizata de lunga durata, reciproc avantajoasa, numai in Bucuresti. Exclus cupluri, homo, bi sau profesioniste cu plata ☎0745.014.250 dinamdoc777@yahoo.com

62. **Mihai** 33 ani din Bucuresti cauta relatie serioasa. Tanar 1.83m, 81kg, educat, necasatorit, prezentabil, fara obligatii caut o o partenera intre 24-35 ani pentru relatie serioasa, casatorie. Nu ma deranjeaza daca ea are un copil. Recomandat de Cupidon. ☎0740.800.800

63. **Necasatorit,** 58 ani, doresc doamna, 45-62 ani varsta 58 ani, taur, inaltime 178 cm, greutate 87 kg, ochi verzi, Ortodox, foarte serios, sufletist, fara vicii, educat, sportiv, apartament,masina,doresc doamna 50-62 ani,modesta, pana 70 kg. Ofer: intelegere, respect, locuinta (si la copii) dragoste si fericire. Nu raspund la mesaj; ☎0736.732.705

64. **Om** de afaceri varsta 44 ani, taur, inaltime 174 cm, greutate 76 kg, ochi caprui, par brunet, caut prietenie cu femeie, Caut o doamna matura fara inhibitii pentru petrecerea timpului cat mai placut, astept poze + mesaj vocal pe whatsapp. ☎0759.596.639

65. **Om** de afaceri caut relatie serioasa varsta 39 ani, varsator, inaltime 175 cm, greutate 73 kg, ochi albastrii, par brunet, Om de afaceri care locuieste mai mult in Bucuresti, caut o femeie buna si serioasa, care arate bine, varsta 26-35, pentru relatie serioasa, sunt divortat, fara copii, limbi: romana si engleza. ☎0722.126.772

66. **Om** de afaceri caut relatie serioasa. varsta 39 ani, varsator, inaltime 175 cm, greutate 73 kg, ochi albastrii, par brunet, caut prietenie cu femeie, Om de afaceri care locuieste mai mult in bucuresti, caut o femeie buna si serioasa, care arate bine, varsta 26-35, pentru relatie serioasa, sunt divortat, fara copii, limbi: romana si engleza, ☎0722.126.772

67. **Om** de afaceri dragut, educat, atletic varsta 29 ani, berbec, inaltime 195 cm, greutate 80 kg, ochi caprui, par brunet, caut prietenie cu femeie, caut prietena care sa-si doreasca o relatie frumoasa. Sunt tipul de barbat de succes, cu foarte mult timp liber care isi doreste sa te faca fericita. ☎0750.426.581

68. **Open** mind om de afaceri strain din Bucuresti, caut o tipa open minded, tanara domnisoara, studenta sau o doamna pt o relatie discreta si fara prejudecati, exclus escorte (18-45 ani), poza pe email, te rog; meltorsello@gmail.com

69. **Pentru** ca nu te-am gasit inca, te caut aici varsta 49 ani, fecioara, inaltime 185 cm, greutate 82 kg, ochi albastrii, par grizonat, Domn prezentabil, 185 cm, suplu, educat, stabil financiar, fara obligatii, nefumator. Doresc sa cunosc o doamna supla de varsta apropiata pana in 49 ani cu preocupari comune pentru prietenie-casatorie. ☎0770.223.778 butoianul@yahoo.com

70. **Pentru** doamne singure, divortate, peste 30 ani varsta 30 ani, taur, inaltime 183 cm, greutate 85 kg, ochi albastrii, par saten, caut prietenie cu femeie, Anuntul este adresat doar doamnelor singure, divortate, in cautare unei escapade sau unei relatii discrete de lunga durata. ☎0729.253.308

71. **Prietenie** varsta 46 ani, taur, inaltime 170 cm, greutate 65 kg, ochi caprui, par saten, caut prietenie cu femeie, Caut o femeie iubitoare animale max 50 ani pentru o relatie serioasa de lunga durata, eu singur fara copii, apartament in Bucuresti. Detalii la telefon sau whatsapp. ☎0757.504.017 gabyymuresan@gmail.com

72. **Relatie** avantajoasa, discutie pe Whatsapp varsta 38 ani, inaltime 180 cm, caut prietenie cu femeie, Om de afaceri, 38 de ani, educat, manierat si prezentabil, caut tanara/doamna fara obligatii, serioasa, inteligenta, pentru o relatie de durata, reciprioc avantajoasa, fara complicatii. Cer si ofer discretie si seriozitate maxima, se poate discutie si pe Whatsapp (tel: 0768357825); ☎0768.357.825 mihai.georgescu619@yahoo.com

73. **Relatie** discreta varsta 37 ani, berbec, inaltime 175 cm, greutate 85 kg, ochi caprui, caut prietenie cu femeie, doresc sa cunosc o doamna casatorita sau necasatorita pentru intalniri discrete, totul din placere, varsta si aspectul fizic nu conteaza, rog mesaj de prezentare. Am locatie.Nu sunt interesat de barbati si escorte. ☎0757.344.012 relatiiamoroase@yahoo.com

74. **Relatie** discreta cu beneficii. varsta 30 ani, inaltime 185 cm, greutate 85 kg, ochi caprui, par saten, caut prietenie cu femeie, Sunt tanar, educat si cu bun simt. Daca ai intre 18-35 de ani te astept sa ne cunoastem. Astept poze pe wathsup. ☎0720.315.068

75. **Relatie** reciproc avantajoasa, varsta 33 ani, inaltime 189 cm, ochi verzi, caut prietenie cu femeie, tanar manager corporatie, fara obligatii, bine situat financiar, educat, manierat si generos, caut tanara,18-25 ani, prezentabila, inteligenta, fara obligatii pentru o relatie discreta, de durata, reciproc avantajoasa cu beneficii. Seriozitatea primeaza ☎0741.088.522

76. **Relatie** serioasa varsta 35 ani, capricorn, inaltime 172 cm, greutate 74 kg, ochi caprui, par saten, caut prietenie cu femeie, Barbat sincer, singur, educat, intelegator, sufletist, 35 de ani doresc sa cunosc o fata/ femeie pentru o relatie stabila de lunga durata. ☎0740.621.669 ionutru@yahoo.com

77. **Relatie,** varsta 55 ani, gemeni, inaltime 187 cm, greutate 78 kg, ochi caprui, par brunet, caut prietenie cu femeie, Domn casatorit, 55 ani, doresc o relatie discreta cu o doamna matura, linistita.Tel. 0784005915 ☎0784.005.915

78. **Sarut** mana doamnelor, varsta 44 ani, scorpion, inaltime 185 cm, greutate 90 kg, ochi caprui, par saten, casa si familie. Doresc sa pot intalni o doamna pentru a avea impreuna o relatie pe termen lung ☎0743.021.161

79. **Singur** si fara obligatii! varsta 40 ani, varsator, inaltime 173 cm, greutate 73 kg, ochi caprui, par saten, caut prietenie cu femeie, Buna eu sunt Alex am 40 ani! Locuiesc in Bucuresti, posed apartamentul meu! Doresc prietenie cu o domnisoara sau doamna fara obligatii! ☎0760.371.971 globaltransportservices2020@gmail.com

80. **Singur,** educat, studii superioare, varsta 48 ani, fecioara, inaltime 190 cm, greutate 95 kg, ochi verzi, par grizonat, caut prietenie cu femeie, As dori o relatie cu o doamna, domnisoara finuta pentru o relatie frumoasa, pasionala, de lunga durata. Poate avea si copii, sunt bineveniti; ☎0762.640.194 theo9jean@yahoo.com

81. **Sunt** un tip inteligent, varsta 36 ani, taur, inaltime 180 cm, greutate 90 kg, ochi verzi, par saten, caut prietenie cu femeie, civilizat, discret, independent financiar si profesional. Doresc sa cunosc o doamna matura (+45), preferabil casatorita, pentru o relatie discreta si de durata. Te invit sa ne cunoastem!

82. **Tanar** varsta 34 ani, pesti, inaltime 180 cm, greutate 62 kg, ochi verzi, par blond, dragut 34 de ani din bucuresti caut o fata pentru o relatie de lunga durata bazata pe incredere si sinceritate, astept mesaj pe whatsapp cu o descriere din Bucuresti (24-35) fara anonim, fara gay, fara glume de prost gust ☎0761.567.247/ 0748.784.530 danyelmihai2005@yahoo.com

83. **Tanar** 36 ani 1.67m, 60 kg, gospodar de la tara, varsta 36 ani, inaltime 167 cm, greutate 60 kg, fara pereche, locuiesc la 40 km de Bucuresti, am doua case intr-o curte de 5000 mp, sunt salariat, caut o tanara maxim 36 ani 1.67 m, maxim 60 kg pentru casatorie. Sa-i placa viata la tara. ☎0763.837.965

84. **Tanar** 41 de ani prezentabil necasatorit. varsta 41 ani, rac, inaltime 176 cm, greutate 73 kg, ochi verzi, par saten, Tanar 41 de ani prezentabil dragut educat serios cu situatie buna din bucuresti, doresc sa cunosc o tanara doamna cu varsta cuprinsa intre 25 - 43 de ani pentru casatorie si intemeierea unei familii! tanara doamna poate avea si copil. ☎0741.028.315 mihaistelian862@gmail.com

85. **Tanar dragut, caut prietenie cu femeie, discret caut doamna casatorita/ necasatoritaa indiferent varsta pt. intalniri, rog seriozitate, discretie locuiesc singur telefon, WhatsApp 0763944371 ☎0763.944.371**

86. **Tanar** generos. varsta 38 ani, taur, Sunt un barbat tanar si generos. Caut o fata open-mind pentru o relatie reciproc avantajoasa. Contact pe whatsapp. ☎0768.483.679

87. **Tanar om de afaceri varsta 34 ani, inaltime 189 cm, ochi verzi, par brunet, caut prietenie cu femeie, Tanar prezentabil, manager companie straina, bine situat financiar, educat, manierat si generos, caut tanara fara obligatii,18-25 ani, open-minded, prezentabila, pentru o relatie deschisa, poate fi si de durata, reciproc avantajoasa, cu beneficii. Ofer si cer seriozitate. ☎0741.088.522**

88. **Tanar singur fara obligatii caut partenera, varsta 40 ani, varsator, inaltime 173 cm, greutate 73 kg, ochi caprui, par saten, caut prietenie cu femeie, eu sunt un tanar din Bucuresti singur fara obligatii, doresc sa intalnesc o tanara fara obligatii care sa-si doreasca o frumoasa relatie de lunga durata, ☎0760.371.971**

89. **Te caut pe tine, frumoasa mea, varsta 43 ani, inaltime 172 cm, greutate 78 kg, Bucuresti, barbat 43 ani, 172 cm, 78 kg, educat, comunicativ, fara obligatii, apartament doresc partenera compatibila pentru relatie stabila; ☎0757.789.235**

90. **Viata** inseamna dragoste in doi. varsta 45 ani, rac, inaltime 180 cm, greutate 90 kg, ochi caprui, par brunet, Traim intr-o lume a neincrederii, falsitatii si lipsa bunului simt. Ma caracterizeaza caracterul, educatia si respectul. Nu-mi lipseste nimic, decat femeia hotarata, familista si serioasa. ☎0723.924.996 serafimpintoi@yahoo.com

11 Afaceri, diverse

Vânzări, cumpărări, asocieri

1. **Anticariat** Bucuresti cumpar carti din orice domeniu, acceptam si donatii fara selectie, ne deplasam la domiciliu gratuit, seriozitate si promptitudine, cumpar carti, Ploiesti si Pitesti, ☎0723.615.761/ 0723.615.761 venonz2004@gmail.com

2. **Bilete** concert Tudor Gheorghe Vand 2 bilete la concertul lui Tudor Gheorghe - "Risipitorul de frumuseti", reprogramat din 20 martie 2020 in data de 21 decembrie 2021. Biletele sunt Golden VIP (au costat 500 lei). **400 L;** ☎0721.321.724

3. **BUCURESTI zona Tei Toboc ferma piscicola 16 ha, alimentare cu apa gravitational, negociabil; ☎0723.457.433/ 0751.059.974**

4. **CAMERA** cosmetica. Inchiriere camera cosmetica sup. 30 m in zona Mall Vitan complet utilata, **300 €;** ☎0764.549.227

5. **Camping** , Delta Dunarii, Sulina, 3500 mp, **230.000 €;** ☎0752.010.041/ 031.420.69.37 elena@confortcasaimobiliare.ro

7. **CEDEZ SOCIETATE CU PATRIMONIU ADECVAT, FOST CAP 5 HA, D-120 M ASFALT, ORAS MAGURELE ILFOV, RETEA ELECTRICA, GAZE, CANAL, ALEI INTERIOARE, PRETABIL CONSTRUCTII. ☎0726.213.275/ 0723.153.176**

6. **Caut** partener cu capital 50.000/100.000 euro. Ocazie, caut partener cu capital 50.000/100.000 euro minim pentru deschidere statie GPL. Detin teren in propietate, putem face banii impreuna multi ani de acum incolo, **100 €;** ☎0765.861.097 office_produse_congelate@yahoo.com

8. **Costum** Mos Craciun catifelat complet pentru adulti Marime S M L XL XX cu barba haina catifelata cu blana pantaloni catifelati cu blana fes catifelat cu blana curea peruca manusi sac pentru cadouri aparatori cizme vindem la Bucuresti Nu trimitem inTara **180 L;** ☎0799.067.443

9. **Credite** si fonduri europene Ofer solutii pentru contracatarea de fonduri europene, granturi ale statului, credite, leasinguri, utilizarea produselor bancare; experienta de 10 ani in domeniu; Telefon. ☎0737.842.097

10. **Cumpar** frigider Arctic congelator, combina frigorifica, 100-150 lei. Frigidere defecte 50 lei. 0722.417.915 **150 L;** ☎0722.417.915

11. **Deschide** o afacere fast food in reteaua Batfry.com si obtine access la furnizori cu preturi mici pentru vita, pui, peste, porc, burgeri, etc. Franciza de la 27.500. Asistenta lansare, spatiu, finantare una sau mai multe locatii, promotii, detalii tel. **27.500 €;** ☎0733.209.913 franchise@batfry.com

12. **Magazin** la cheie predau afacere, magazin cu specific vinuri, bauturi alcoolice si cafea, situat central, la intersectia Batistei cu Vasile Lascar, suprafata 40 mp, chirie 700 euro. **10.000 €;** ☎0759.027.759 george_tomy@yahoo.com

13. **Obtinere** avize si autorizatii construire, firma cu 10 ani de experienta in obtinerea de: certificate de urbanism, planuri cadastrale, extras CF, avize pentru constructii, autorizatii de construire, proiectare **25 €;** ☎0748.109.909 cristian@cityconsinv.ro

14. **Ofer** preluare contract time share 9 ani pentru hotel 5 stele Barut Akra Antalya pentru 2 camere duble pentru 2 saptamani. Hotelul este pe malul marii cu 5 piscine si facilitati impecabile intr-o locatie de vis. Suplimentar beneficiati si de sistemul RC? pentru 4000 hoteluri worldwide. Deoarece nu sunt in tara, rog contact exclusiv pe WhatsApp la 0040740191988 sau email dvatajelu@gmail.com. **9.900 €;**

15. **Super** oferta ! Predare afacere franciza REMAX Predare afacere franciza REMAXA–perioada de francizare de 5 ani,sect.3,Bucuresti. Franciza se preda impreuna cu toate accesoriilePretul de vanzare este echivalentul taxei de francizaA–12.000 euro. **12.000 €;** ☎0749.949.076 zamfirsilviu19@yahoo.com

16. **Trei** locuri veci 9 mp, zona VIP, Izvorul Nou cimitir Izvorul Nou, 3 locuri veci zona VIP 9 mp, aleea principala langa capela, cripta 3 locuri cu capac, monument si cruce din granit negru cu gard metalic **16.000 €;** ☎0741.260.202

17. **Vand** licenta cabinet; ☎0721.438.709

18. **Vand** afacere foarte profitabila in turism montan hotel 3-4 la munte cu vederi foarte frumoase spre munti, 20 camere 20 bai, 50 locuri cazare copii, 35 locuri adulti, 1100 mpc, restaurant 50 locuri la interior si 50 locuri terasa, 4.100 mp curte. **850.000 €;** ☎0740.111.969 liviu.marinel@rupi.ro

19. **Vand** afacere la cheie (mancare gatita la oala) Vand firma de catering (mancare gatita la oala) cu site profesional cu e-commerce, clienti deja format si clienti noi in fiecare zi! Se vinde din motive medicale.Pret negociabil, **25.000 €;** ☎0724.618.678

20. **Vand** afacere salon de infrumusetare de 14 ani Floreasca, sect. 2, disc. **8.000 €;** ☎0723.302.545

21. **Vand** Loc de Veci- Pantelimon 2- Constructie Vand loc de veci cu construcție -Liber: 3 nivele, Cruce, Bordura, Capac, bine pozitionat. **3.500 €;** ☎0738.862.519 alexanicoll@yahooo.com

Echipamente HORECA

1. **Furnizarea** unor echipamente pentru bucatarie SC ECO Food Catering SRL cu sediul in Judetul Constanta, localitatea Constanta, str. Cuza Voda, nr.23, cam. 5, CUI 44126680, infiintata in cadrul Proiectului A"SEED - Social Economy Entrepreneurship DevelopmenT", POCU/449/4/16/128496, invita operatorii economici interesati sa depuna o oferta pentru achizitionarea unor echipamente pentru bucatarie , Cod CPV - 39221000-7 **332.278 L;** ☎0724.219.160 ecofoodcatering@gmail.com

2. **Linie** procesare cartofi si radacinoase SC Dream Fresh SRL cu sediul in Judetul Constanta, localitatea Constanta, str. Banu Mihalcea, nr.142, CUI 44117976, infiintata in cadrul Proiectului A"SEED - Social Economy Entrepreneurship Development", POCU/449/4/16/128496, invita operatorii economici interesati sa depuna o oferta pentru achizitionarea unei linii semiautomate de procesare cartofi si radacinoase , Cod CPV - 39221000-7 **343.303 L;** ☎0724.219.160 dreamfreshconstanta@gmail.com

Utilaje industriale şi construcţii

1. **Aparate** tamplarie Circular, Abrht frezer vand aparate profesionale de tamplarie, circular 1000 lei, Abrht cu frezer, 1200 lei. Nu au fost folosite niciodata, necesita o usoara mentenanta si trebuie repornite. **1.000 L;** ☎0769.732.368

2. **Concasor** de impact, moara ciocanele 15.500 euro Vindem concasor de impact cu 2 A– 4 ciocane oscilante orizontale, **18.450 €;** ☎0725.333.503 tekko@tekko.ro

3. **Inchiriem** incarcatoare telescopice 13 m Tekko Logistik ofera servicii inchiriere si transport incarcatoare telescopice Terex, Manitou, Jcb, Merlo, cu maxim 2500 ore de functionare; brat telescopic de 13 m; sarcina de lucru de 3500 kg ☎0749.064.848 tekko@tekko.ro

Citaţii, licitaţii, notificări

1. **Anunt** intentie achizitie autovehicule SD3 Salubritate si Deszapezire S3 SRL anunta publicul interesat asupra intentiei de achizitie autovehicule. Detalii la adresa achizitii@salubritates3.ro (pana la data de 29.11.2021, ora 12:00)

2. **Eventualii** mostenitori ai defunctului Vasiliu Niculae decedat la data de 14.02.2021 cu ultimul domiciliu in Bucuresti, sos. Pantelimon nr. 334, bl. 30, sc. 2, et. 1, ap. 100, sector 2, sunt chemati la Societatea Profesionala Notariala Bucur si Asociatii, cu sediul in Bucuresti, bd. Chisinau nr. 15, bl. A4, scara 2, parter, ap. 40, sector 2, in data de 15.02.2022, ora 15.00, pentru a participa la dezbaterea procedurii succesorale. Daca succesibilii citati nu isi exercita dreptul de a accepta in termenul prevazut de art. 1103 din Codul Civil, vor fi prezumati ca renunta la mostenire; ☎021.628.63.38

3. **Fondul** de Garantare a Asiguratilor cu sediul in Bucuresti, str. Vasile Lascar nr. 31, sector 2, scoate la vanzare prin licitatie cu plic inchis, autoturismul marca Toyota Corolla, an de fabricatie 2018, km rulati 32.000, carburant benzina. Pretul de pornire: 11.600 euro (nu se aplica TVA). Licitatia va avea loc pe data de 06.12.2021, ora 12.00 la sediul institutiei. Relatii suplimentare se pot obtine la telefon: 0762.687.329. Ofertele se vor depune in plic inchis, la sediul institutiei, pana cel tarziu la data de 03.12.2021, ora 12.00, iar prezenta la licitatie se va face pe baza de carte de identitate pentru persoanele fizice si carte de identitate, delegatie de serviciu si copie a certificatului de inmatriculare la registrul comertului pentru persoanele juridice, cu obligatia prezentarii si a certificatului digital european COVID. Toti participantii trebuie sa prezinte dovada achitarii garantiei de participare la licitatie in suma de 500 lei. Garantia se returneaza participantilor declarati necastigatori;

6. **Lichidatorul** judiciar, A&A Consultants SPRL organizeaza licitatie publica la data de 02.12.2021, ora 16:00, in Bucuresti, sector 3, Bd. Carol I nr. 12, et. 1, cam. 5, pentru vanzarea in bloc a bunurilor mobile proprietatea Out Media SRL - in faliment - autoutilitara M1 Dacia Duster, an fabricatie 2011 si autoturism marca autoturism M1 Dacia Logan, an fabricatie 2011. Valoarea de vanzare este de 4.767 Euro + TVA. Contravaloarea dosarului de prezentare este de 1.000 lei + TVA si poate fi platita la sediul lichidatorului judiciar. Garantia de participare este de 10 % din valoarea de vanzare a bunurilor mobile. Achizitionarea dosarului de prezentare si plata garantiei de participare reprezinta conditii obligatorii pentru participarea la licitatie. Documentele de participare la licitatie se depun cu cel putin 2 zile lucratoare inaintea datei fixate pentru tinerea licitatiei. Vizionarea bunurilor se poate face pana in ziua anterioara depunerii documentelor de participare la licitatie. Daca la data de mai sus bunurile nu se adjudeca, se vor organiza noi sedinte de licitatie la data 08.12.2021, 15.12.2021, 22.12.2021, la acelasi loc, ora si pret de pornire. Alte relatii privind bunurile - la telefon (021) 317.53.47, sau email: office@aaconsultants.ro.

4. **In** data de 15.12.2021, ora 14.00 este chemata la Notariatul Nemesis Corrector Unus Legis Usus din Piata Walter Maracineanu nr. 1-3, et. 2, cam. 73-75, sector 1, Bucuresti Sanda Gerogeta Diana pt. dezbaterea succesiunii cu Sanda Maria in urma defunctului Sanda Ionel decedat la data de 26.08.2020 cu ultimul domiciliu din str. Iacob Andrei nr. 23, bl. 2, sc. 2, ap. 28, et. 1, sector 5, Bucuresti.

7. **Numitul** Popescu Cristian, cu domiciliul necunoscut, este invitat sa se prezinte la sediul SPN Purdescu Emil si Dobre Virginia, din Bucuresti, bld. C. Brancoveanu nr. 6, bloc B1, sc. 1, P, ap. 03, sec. 4, in data de 09.12.2021, orele 10.00, pt. rectificarea ctr. de vanzare-cumparare aut. sub nr.746 din data 26.02.2003 de BNP Purdescu Emil, incheiat cu numitii Matache Petre si Matache Liliana. Relatii la nr. de telefon 0767303978 ☎0767.303.978

5. **Informare SC Lunlounge SRL informeaza publicul interesat ca s-a depus solicitarea de emitere a autorizatiei de mediu pentru activitatea: Restaurante cod CAEN 5610, desfasurata in Bucuresti, Sos. Oltenitei, nr. 125. Informatii se pot solicita la sediul APM Bucuresti din Aleea Lacul Morii nr. 1, sectorul 6, Bucuresti de luni pana vineri, intre orele 9:00 - 13:00. Propuneri sau contestatii, formulate in scris, se pot depune la sediul APM Bucuresti in termen de 10 zile de la aparitia prezentului anunt.**

8. **Romania. Municipiul Bucuresti. Consiliul Local al Sectorului 2. Politia Locala. Sos. Pantelimon nr. 27, Sector 2; Telefon: 021-252.51.03; Fax: 021-252.50.14. E-mail : office@politialocalas2.ro. Operator de date inregistrat la ANSPDCP sub nr. 4005. Directia Ordine Publica. Serviciul Circulatie. Politia Locala sector 2, cu sediul in sos. Pantelimon nr. 27, telefon: 021/252.51.03, publica la ziar urmatoarele vehicule ce au fost identificate pe domeniul public al Sectorului 2 si urmeaza sa li se emita Dispozitia de ridicare de catre Primarul Sectorului 2, conform Legii 421/2002 actualizata privind regimul juridic al vehiculelor fara stapan sau abandonate. Nr. Crt., Auto, Marca, Culoare, Adresa 1. Audi, albastru Sos. Mihai Bravu nr. 132-134; 2. Ford, gri Sos. Colentina nr. 53; 3. Renault, gri Str. Fabrica de Gheata nr. 12, bl. 98; 4. Opel, gri Str. Raul Colentina (statie GPL); 5. Peugeot 206, negru Sos. Fundeni nr. 227, bl. 116B, sc. 2; 6. KIA Carnival, gri Sos. Colentina nr. 257; 7. Iveco, alb Aleea Argedava nr. 72; 8. Ford, gri Str. Popa Rusu X Str. Bocsa; 9. Mercedes, gri Str. Fierari nr. 26; 10. LDV camioneta, alb Sos. Vergului nr. 12; 11. Mercedes, gri Sos. Stefan cel Mare nr. 15, bl. 15, sc. C. Director general, Daiana Nicoleta Tanasescu**

ANUNT PUBLIC

SC SOROCAM SRL cu sediul in orasul Popesti Leordeni, Soseaua de Centura nr.73, jud. Ilfov, J23/515/2012, telefon: 021.369.46.08, fax: 021.369.46.02,titular al autorizatiei de mediu nr. 29/31.01.2020 pentru activitatea: *Fabricarea altor produse din minerale nemetalice n.c.a* anunta publicul interesat asupra depunerii solicitarii de revizuire a autorizatiei de mediu pentru activitatea mai sus specificata.
Informatiile si observatiile publicului privind potentialul impact asupra mediului al activitatii pot fi consultate la sediul APM Ilfov, Aleea Lacul Morii nr.1, Bucuresti, sector 6, telefon/fax: 021.430.15.23; 021.430.14.02

Subsemnatul **COCORINOV VIRGIL-TRAIAN** anunta publicul interesat asupra depunerii solicitarii de emitere a acordului de mediu pentru proiectul "*Obtinere autorizatie de construire imobil cu regim de inaltime parter inalt, cu functiunea de magazine retail, amenajare accese auto si pietonale, realizate de parcaje la sol, amenajarea incintei cu spatii verzi plantate, alei carosabile si pietonale, amplasare semnale publicitare, sistematizare verticala, bransare utilitati, amplasare post trafo, imprejmuire teren si organizare santier*" propus a fi amplasat in Ciolpani, Calea Bucuresti, Nr. 184.
Informatiile privind proiectul propus pot fi consultate la sediul autoritatii competente pentru protectia mediului Ilfov din Aleea Lacul Morii, Nr. 1, Bucuresti, in zilele de luni-vineri, intre orele 08:00-16:30
Observatiile publicului se primesc zilnic la sediul autoritatii competente pentru protectia mediului Ilfov din Aleea Lacul Morii, Nr. 1, Bucuresti, in zilele de luni-vineri, intre orele 08:00-16:30

ANUNT
SOCIETATEA HITMAN INTERNATIONAL SRL, TITULAR AL ACTIVITATII CU COD CAEN 5610, AVAND SEDIUL IN BLD. BASARABIA NR. 256, HALA 8 SI HALA 9, PUNCT DE LUCRU BLD. BASARABIA 256, ANUNTA PUBLICUL INTERESAT ASUPRA DEPUNERII SOLICITARII AUTORIZATIEI DE MEDIU.
INFORMATIILE PRIVIND IMPACTUL ASUPRA MEDIULUI, POT FI ACCESATE CONSULTAND APM BUCURESTI, DIN STR. LACUL MORII, NR. 1, SECT. 6, BUCURESTI, COD POSTAL 060841, IN ZILELE DE LUNI SI JOI 8.00-16.00, VINERI 8-14.00, FAX 0214306675 SI E-MAIL office@apm.anpm.ro.
OBSERVATIILE PUBLICULUI POT FI PRIMITE SI LA SEDIUL APM

Abonamente la ziarul "Anunţul Telefonic" se pot face la unul din sediile redacţiei: Carol I nr. 35; Bd. Magheru nr. 32-36; Şos. Colentina nr. 2D
TARIFE: 1 luna - 10,00 lei; 2 luni - 19,00 lei; 3 luni - 27,00 lei

Porta Portese — Pentru afacerile Dvs. imobiliare în ITALIA

TALON ANUNŢURI GRATUITE

● **IMPORTANT:** Persoanele care vor anexa talonului completat alte **4** taloane necompletate vor beneficia de un anunţ gratuit în limita a 15 cuvinte
● **ATENŢIE:** se publică numai anunţurile care specifică preţul de vânzare! ● Pe taloane NU se primesc anunţuri pentru secţiunea Matrimoniale. ● Taloanele se depun la sediile redacţiei din: Bd. Magheru nr. 34 - 38, sect.1 / Bd. Carol I nr. 35, sect. 2 / Şos. Colentina nr. 2D, sect. 2 - Bucureşti sau se trimit prin poştă la O.P. 37, C.P. 202.

RUBRICA: **TEXT:**

PREŢ: **TEL:**

NUME / PRENUME.....
ADRESA ..... **B.I. SERIA** ..... **NR** .....

COLEGIUL DE REDACŢIE

Director: Radu Popescu
Director Executiv: Radu Brădeanu
Redactori şef: Mihaela Stambeca, Sorin Petcu
Secretari de redacţie: Iulia Andrei, Raluca Rumega
Art Director: Arh. Alexandra Popescu
Contabilitate: Ion Lolescu, Claudia Iordăchescu, Adriana Taloi, Nova 2002 s.r.l.; Cont Expert 4972 MBM s.r.l.
Economist: Mirela Ifrimescu
Redacţia: Ramona Bebu, Vladimir Dobrinescu, Tereza Holtier, Sybyla Cojocaru, Odette Păuna
Culegere computerizată: Daniela Laslău, Victoria Păun
Corectura: Trestiana Cristian, Raluca Cincu
Tehnoredactare computerizată: Simona Sîrbu, Cristian Leucă, Laurenţiu Vasilescu
Resurse umane: Gică Pană
Administrator: Cristian Răileanu
Difuzare: CURIER PRESS: 0722.615.661

Sediile redacţiei - Carol I 35: Tel/Fax: 021.311.16.67; 021.311.10.77; 021.310.03.31
- Magheru 32 - 36: Tel/Fax: 021.318.52.95
- Colentina 2D: Tel/Fax: 021.242.13.86

Internet: www.anuntul.ro; E-mail: redactia@anuntul.ro

Publicaţie certificată **ISO 9001:2000** de: CERT IND

Dea PRINT NEWSPAPER & PACKAGING FACTORY
Tiparit la: **Tipografia DeaPrint**
E-mail: **vanzari@deaprint.ro**
www.deaprint.ro

ANUNŢUL TELEFONIC - NR. I.S.S.N.: 1220 - 9686
Reproducerea integrală sau parţială a textelor sau reclamelor se poate face numai cu acordul scris al "S.C. ANUNŢUL TELEFONIC" ®

AFACERI, DIVERSE

POLIŢIA LOCALĂ
ŞOS. PANTELIMON NR. 27, SECTOR 2;
TELEFON: 021-252.51.03; FAX: 021-252.50.14
E-mail: office@politialocalas2.ro
Operator de date înregistrat la ANSPDCP sub nr. 4005
DIRECȚIA ORDINE PUBLICĂ
Serviciul Circulatie

Poliția Locală sector 2, cu sediul în sos. Pantelimon nr. 27, telefon: 021/252.51.03, publică la ziar următoarele vehicule ce au fost identificate pe domeniul public al Sectorului 2 și urmează să li se emită Dispozitia de ridicare de către Primarul Sectorului 2, conform Legii 421/2002 actualizată privind regimul juridic al vehiculelor fără stăpân sau abandonate.

Nr. Crt.	AUTO, MARCĂ, CULOARE	ADRESA
1.	Audi, albastru	Șos. Mihai Bravu nr. 132-134
2.	Ford, gri	Șos. Colentina nr. 53
3.	Renault, gri	Str. Fabrica de Gheață nr. 12, bl. 98
4.	Opel, gri	Str. Râul Colentina (stație GPL)
5.	Peugeot 206, negru	Șos. Fundeni nr. 227, bl. 116B, sc. 2
6.	KIA Carnival, gri	Șos. Colentina nr. 257
7.	Iveco, alb	Aleea Argedava nr. 72
8.	Ford, gri	Str. Popa Rusu X Str. Bocșa
9.	Mercedes, gri	Str. Fierari nr. 26
10.	LDV camionetă, alb	Sos. Vergului nr. 12
11.	Mercedes, gri	Șos. Ștefan cel Mare nr. 15, bl. 15, sc. C

DIRECTOR GENERAL
Daiana Nicoleta Tănăsescu

9. **SC** CD Special Dubirom cu sediul in Str. Dr. Dimitrie Brandza, Nr.22, Sect.6, Bucuresti, inregistrata la ONRC-ORCTB cu CUI nr RO443717, informeaza pe cei interesati ca s-a depus solicitarea pentru emiterea autorizatiei de mediu pentru activitatea de Spalatorie Auto Self-Service, desfasurata in Sos.Alexandriei Nr.127 B. Informatiile la sediul Agentiei pentru Protectia Mediului Bucuresti din sect.6, Aleea Lacul Morii Nr.1 (Barajul Lacul Morii-in spatele benzinariei LUKOIL), intre orele 9-12, de luni pana vineri. Propuneri sau contestatii se pot depune la sediul APM Bucuresti in termen de 10 zile de la data publicarii prezentului anunt.

10. **Societatea** Hitman InternationaL SRL, Titular al activitatii cu Cod CAEN 5610, avand sediul in bld. Basarabia nr. 256, Hala 8 si Hala 9, punct de lucru bld. Basarabia 256, anunta publicul interesat asupra depunerii solicitarii autorizatiei de mediu. informatiile privind impactul asupra mediului, pot fi accesate consultand APM Bucuresti, din Str. Lacul Morii, nr. 1, sect. 6, Bucuresti, Cod Postal 060841, in zilele de luni si joi 8.00-16.00, vineri 8-14.00, Fax 0214306675 si e-mail office@apm.anpm.ro. Observatiile publicului pot fi primite si la sediul APM.

11. **Subsemnata** Tinca Daniela, domiciliu in Chiajna nr. 57, il citez pe Tinca Laurentiu Florian, in data de 10 ianuarie 2022 la Judecatoria Buftea in calitate de parat;

12. **Subsemnatul Cocorinov Virgil-Traian anunta publicul interesat asupra depunerii solicitarii de emitere a acordului de mediu pentru proiectul Obtinere autorizatie de construire imobil cu regim de inaltime parter inalt, cu functiunea de magazine retail, amenajare accese auto si pietonale, realizate de parcaje la sol, amenajarea incintei cu spatii verzi plantate, alei carosabile si pietonale, amplasare semnale publicitare, sistematizare verticala, bransare utilitati, amplasare post trafo, imprejmuire teren si organizare santier propus a fi amplasat in Ciolpani, Calea Bucuresti, Nr. 184. Informatiile privind proiectul propus pot fi consultate la sediul autoritatii competente pentru protectia mediului Ilfov din Aleea Lacul Morii, Nr. 1, Bucuresti, in zilele de luni-vineri, intre orele 08:00-16:30. Observatiile publicului se primesc zilnic la sediul autoritatii competente pentru protectia mediului Ilfov din Aleea Lacul Morii, Nr. 1, Bucuresti, in zilele de luni-vineri, intre orele 08:00-16:30.**

Pierderi

1. **Act** concesiune Pierdut act concesiune numar 5737/07.05.2004 emis de Parohia Vintila Voda, pe numele Turcanu Sandu un loc de veci. FIG 253 L 2479 a. Il declar nul si pierdut.

2. **Acte** casa de marcat Pierdut carte de interventii pentru casa de marcat FMC EPSON TM-T810 cu seria fiscala 7000442438, aparatinand SC Hervis Sports And Fashion SRL, CUI RO21479454, Punct de lucru: Iuliu Maniu 546 -560, sector 6, Bucuresti. Le declar nule. ☎0733.107.663 hm07-300.bucuresti@hervis.ro

3. **Anghel** Constanta (fosta Carstea) declar pierdut procesul verbal de predare primire al locuintei si dovada de achitare integrala a apartamentului;

4. **Autorizatie** DSV Artima SA , cu sediul social in Chiajna, autostrada Bucuresti-Pitesti km 11-12 , Centrul Comercial Carrefour Militari,et 1,ap Birou A,judetul Ilfov, comuna Chiajna, inregistrata la Registrul Comertului sub nr. J23/1293/2008 CUI 11735628 declara pierduta si nula autorizatia DSV Bucuresti inregistrata sub nr. 8136/24.06.2010 eliberata pentru punctul de lucru din Sos.Panduri nr 71,sector 5 Bucuresti. ☎0747.061.779 georgiana_fatu@carrefour.com

5. **Carte** de interventii si registru casa de marcat Pierdut original carte de interventii si registru special pentru casa de marcat model Datecs DP25, seria DB4200044128, apartinand SC Supergaz Autoservice SRL, cod fiscal RO33380925. Le declar nule. ☎0741.661.069 emilia.cazacu@supergaz.ro

6. **Certficat** de inregistrare Subscrisa S.C. Robert Fruit S.R.L. cu sediul in Bucuresti str. Valeriu Braniste nr. 56, parter, sc. C, ap. 2 declara nul prin pierdere certificatul de inregistrare al societatii seria B nr. 4191774. ☎0722.716.389 valentinandrei2005@yahoo.com

7. **Certificat** constatator, subscrisa Afcon Electra Romania S.A. declaram pierdut certificatul constatator emis in baza Legii 359/2004. Il declaram nul. ☎0752.280.988 sorin.furtuna@afcon-electra.com

8. **Contract** vanzare-cumparare, proces verbal, schita, pe numele Uta-Colita Emilia, str. Pravat nr. 18, bl. P8, sc. 3, et. 4, ap. 60; ☎0726.679.344

9. **Declar** pierdut Certificat de Inregistrare SIV ACTIV SD SRL, J40/10156/2016, C.U.I: 36369182 cu sediul in Bucuresti, str. Ilie Oprea, nr 10A, camera 1, bloc L1, sc 2, et 4, ap 70, sector 4, declar pierdut urmatorul document in original: Certificatul de Inregistrare. Se declara nul. ☎0726.343.350

10. **Declar** pierdut declaratie al AMEF Seliron ERC 4 F SN 2300, cu serie fiscala 0254064754 din 09.03.2011;

11. **Legitimatie** student cu numele Gradinariu Mihaela Andreea, emisa de facultatea de medicina veterinara din cadrul universitatii Spiru Haret Bucuresti. O declar pierduta si nula. **1 L;** ☎0773.955.085 Gradinariumihaelaandreea@gmail.com

12. **Pierdere** constatatoare punct lucru, sediu si terti nr. 480381/12.12.2016 sediu si constatator punct de lucru nr. 544257/11.11.2020 si constatator terti 3 nr. 21205/17.01.2013 emise pe ATLAS COMPANY XXI SRL, J40/10173/2003, CUI 15620108, Bucuresti Sec 6, Str DREPTATII, Nr. 30, Bloc F7C, Sc2, Et 7, Ap 82. Le declar nule si pierdute ☎0766.299.279 nicoleta@dizolvaresocietate.ro

13. **Pierdere** documente societate Societatea IBB Engineering Services & Construction Consultancy SRL, CUI 44288909, J40/8701/2021, declara pierduc certificat de inregistrare, certificate constatatoare, rezolutie infiintare nr. 66190/17.05.2021. ☎0731.509.525 cristinahodut@yahoo.com

14. **Pierdere** documente casa de marcat DATECS Pierdut original Carte de interventie, Registru special si Declaratie de instalare, pentru casa de marcat DATECS, model WP50, seria DB4400011882, apartinand M.M.M. VINPROD SRL, cu sediul in sat Zorile, com. Gradinari, str. Barajului, nr. 74, jud. Giurgiu, CIF RO31240348. Se declara nule. ☎0757.064.761

15. **Pierdere** NUI, Registru special, carte interventie Pierdere Documente casa de marcat,Â Spiros Sport SRL inregistrata la registrul comertului sub nr J23/1779/2010 avand CUI 27078583 reprezentata prin Administrator GAGU SPIRU, declaram pierdute urmatoarele documente: NUI,Registru special, carte interventii si declaratie instalare, pentru casa de marcat model DATECS DP 05 seria DB4500004505. Declaram documentele nule. ☎0720.460.806 gagu.spiru@yahoo.com

16. **Pierdere** NUI, registru special, Carte interventie Studio Naname SRL, CUI 35943790, J40/5313/2016, cu sediul in Str. Muzeul Zambaccian 28, Ap.1, Bucuresti, sect. 1, declar pierdute urm. doc: NUI ANAF, reg. special, carte interventie, decl. instalare pt casa de marcat DATECS model WP50 cu seria DB4400013849. Le declar nule.

17. **Pierdut** contract de vanzare - cumparare, proces verbal de predare - primire si schita locuinta pe numele de Stefan Ion si Stefan Nely incheiat cu Imobiliara RA, sucursala Cotroceni pentru apartamentul 3 camere situat in Ilfov, Magurele Fizicienilor nr.8.Le declar nule.

18. **Pierdut** abonament lunar metrou Pierdut - abonament lunar Metrorex. Nume: Frincu Gheorghe. Declar nul. ☎0771.428.789

19. **Pierdut** act de concesiune loc de inmormantare nr. 2202 eliberat la data de 01 iulie 1993 de catre Parohia Bisericii Buna Vestire Giulesti - Bucuresti pe numele Mihai Victor pentru locul de inmormantare situat in Cimitirul Buna Vestire Giulesti, parcela 5/16, randul 4/4, locul 15/8. Il declar nul;

20. **Pierdut** acte Pierdut contract de vanzare-cumparare nr.6711 din 1991 pe numele Motea Stefania ☎0771.112.347 lunghezza2006@yahoo.com

21. **Pierdut** acte apartament: contract vanzare-cumparare, proces verbal predare-primire, schita locuinta. Proprietar Velescu Elisabeta, bd. M. Kogalniceanu nr. 35, sc. 2, et. 2, ap. 10, sector 5, Bucuresti; ☎0731.215.846

22. **Pierdut** acte casa de marcat Pierdut declaratie de instalare, NUI ANAF, carte de interventii si registru special pentru casa de marcat DATECS DP25 SN DB4200007138 apartinand SC HAPPY GYM SRL CUI RO32627823, J40/41/2014, Bucuresti, bd. Basarabia nr. 256G

23. **Pierdut** acte casa de marcat SC David Trans Auto SRL cu sediul in Bucuresti, Sectorul 3, Str. Nucului nr. 55, avand CUI 38569799, J40/4466/2019, declar pierdute, cartea de interventii, declaratia de instalare, registru special pentru casa de marcat EC10000631. Se declara nule. ☎0768.557.275 claudia.autovehicul@gmail.com

24. **Pierdut** acte casa de marcat SC Z Coffee Media Events SRL declar pierdute carte de interventie si registru special pentru case de marcat, aferente unei case de marcat DATECS WP50, seria fiscala DB 4400086273

25. **Pierdut** acte casa de marcat Drg Auto Start SRL SC Drg Auto Start SRL cu sediul in Bucuresti, Sectorul 3, Blv. Nicolae Grigorescu nr. 2, cam. 14, et. 1, avand CUI 42307680, J40/2643/2020, declar pierdute: cartea de interventii, declaratia de instalare, registru special, numar unic de inregistrare, pentru casa de marcat OT19104615. Se declara nule. ☎0768.557.275 claudia.autovehicul@gmail.com

26. **Pierdut** acte casa de marcat Georgy Grup VehiculSRL SC GEORGY GRUP VEHICUL SRL cu sediul in Bucuresti, Sectorul 3, Str. Gura Ialomitei nr. 22, et. 1, ap. 4, avand CUI 37751015, J40/9130/2017, declar pierdute, cartea de interventii, declaratia de instalare, registru special pentru casa de marcat EC10002192. Se declara nule. ☎0768.557.275 claudia.autovehicul@gmail.com

27. **Pierdut** acte casa de marcat Imob P.M.E.G. SRL SC Imob P.M.E.G. SRL cu sediul in Bucuresti, Sectorul 3, Str. Nucului nr. 55, avand CUI 38467853, J40/18828/2017, declar pierdute: cartea de interventii, declaratia de instalare, registru special pentru casa de marcat EC10002224. Se declara nule. ☎0768.557.275 claudia.autovehicul@gmail.com

28. **Pierdut** acte casa de marcat Mary Auto Tour SRL SC MARY AUTO TOUR SRL cu sediul in Bucuresti, Sectorul 3, Str. Stefan S. Nicolau nr. 2A,et. 2, avand CUI 41219777, J40/7342/2019, declar pierdute:cartea de interventii, declaratia de instalare, registru special pentru casa de marcat EC10002101. Se declara nule. ☎0768.557.275 claudia.autovehicul@gmail.com

29. **Pierdut** acte casa de marcat proprietatea Timas SRL SC Timas SRL cu sediul in Bucuresti, Sector 2, Sos. Fundeni nr 129, CUI 4899512, J40/25478/1993, declar pierdute: declaratie de instalare, cartea de interventii si registru special pentru casa de marcat tip CEMF model Datecs DP 25 serie DB4200086541 si serie fiscala 7000451319. Se declara nule. ☎021.240.70.21 office@timas.ro

30. **Pierdut** acte casa de marcat. SC Autovehicul Profesional Tehnologic SRL cu sediul in Bucuresti, Sector 2, Sos. Electronicii nr. 48, avand CUI 30659667, J40/10491/2012, declar pierdute: cartea de interventii, declaratia de instalare, registru special pentru casa de marcat EC10002309. Se declara nule. ☎0768.557.275 claudia.autovehicul@gmail.com

31. **Pierdut** adeverinta de achitare integrala imobil aferenta contract de vanzare cumparare cu plata in rate nr. 4752 din 22.04.2004 pe numele Trusca Lavinia. O declar nula.

32. **Pierdut** autorizatie DSV. Pierdut autorizatie de functionare Sanitar Veterinara, cu nr. 0213-IF/23.12.2015 pt. SC Pet Nanny Srl.O declar nula. ☎0741.175.335 iusti.damian@outlook.com

33. **Pierdut** card vocuhere vacanta pe numele Petrescu Elena. Il declar nul;

34. **Pierdut** carnet si legitimatie de student pe numele de Zaharia Darie Andrei. Le declar nule;

35. **Pierdut** carte de interv+registru casa de marcat Pierdut Carte de Interventie si Registru Special pentru casa de marcat CompacT S, seria ZCS021394 apartinand Auto General IMA, CUI RO37906756. Le declar nule.

36. **Pierdut** cartea masinii Ford Fiesta - serie motor VC63322, WOAXXGAJAVC 63322 DE FNNC. Ene Mihai pt. Neptun 88, Sector 5, Bucuresti.

37. **Pierdut** cartela metrou pe numele Beldiman Doina. O declar nula;

38. **Pierdut** Carti de Interventie Pierdut originale carti de interventie pentru casele de marcat Datecs model DP25, serii:DB4200114665, DB4200098736 apartinand Hattrick BET S.R.L. Le declar nule. ☎+40759220268 lavinia.petre@feg.eu

39. **Pierdut** carti de interventie. Pierdut originale carti de interventie pentru casele de marcat Datecs model DP25, serii:DB4200003958, DB4200071194, DB4200071293, DB4200071329, DB4200071915, DB4200071237, DB4200071442, DB4200071238, DB4200071541, DB4200071542, DB4200071898, DB4200071222, DB4200071350, DB4200071195, DB4200071251, DB4200071983 apartinand Bet Active Concept S.R.L. Le declar nule. ☎+40759220268/ 0759.220.268 lavinia.petre@feg.eu

40. **Pierdut** carti service casa de marcat Tremol model M20 serie EC00004012. Il declar nul;

41. **Pierdut** casa de marcat modelul Partner P200, seria aparatului PI2000003102, seria fiscala a aparatului 7000129271, apartinand Zenspace SRL, CUI: 38235470, cu sediul in Cluj-Napoca, str. Donath 188/7. ☎0742.899.109

42. **Pierdut** certificat constatator Pierdut certificat constatator al firmei ALL SECURE BUILDING SRL, CUI 35799556, J15/307/2016, pentru punctul de lucru jud. Dambovita, loc. Targoviste, B-dul Mircea cel Batran, nr. 13, Bloc X1, Sc. C, parter. Il declar nul.

43. **Pierdut** certificat de inregistrare seria B si nr. 4341493 pentru societatea Smart Ionana S.R.L.- D. identificata prin CUI 41457744, administrator Glomnicu Ioana-Aurelia. Se declara nul, pierdut. ☎0737.054.550

44. **Pierdut** certificat inregistrare seria B3239213 emis pe ATLAS COMPANY XXI SRL, CUI: 15620108, J40/10173/2003, Bucuresti Sectorul 6, Strada DREPTATII, Nr. 30, Bloc F7C, Scara 2, Etaj 7, Ap. 82. Il declar nul. ☎+40766299279 nicoleta@dizolvaresocietate.ro

45. **Pierdut** contract de inchiriere nr. 626/09.05.2002, chirias Cristea Gheorghe. Se declara nul;

46. **Pierdut** contract vanzare-cumparare pe numele Buzea Maria si Buzea Ion, Bucuresti, str. Magurei nr. 1-5, et. 9, sc. C, ap. 312, sector 5;

47. **Pierdut** decizii de pensionare pe numele Circota Tiberiu. Le declar nule;

48. **Pierdut** legitimatie de student, pe numele Purcareata Madalin-Florin, eliberata de Universitatea de Medicina si Farmacie "Carol Davila" Bucuresti. O declar nula. **1 L;** ☎0751.524.649 purcareatamadalin@gmail.com

49. **Pierdut** legitimatie serviciu cu numarul 476 emisa de Agentia nationala de Administare fiscala mari contribuabili pe numele de Cimpean Aurelia. ☎0799.694.121 aura.cimpean@gmail.com

50. **Pierdut** Legitimatie Serviciu - S.C. RCS&RDS SA Angajat: Enescu George Stefan ☎0721.550.000

51. **Pierdut** legitimatie student Nistor Ana-Teodora UMFCD, Facultatea de Medicina Dentara. O declar nula;

52. **Pierdut** manual interventie casa de marcat DP-25 SC Fortiter SRL, CUI RO31417157, nr. inreg. J40/3898/2013, cu sediul social Constantin Robescu 11, Bucuresti pierdut Manual Interventie, registru special si declaratia de instalare pentru casa de marcat model DP-25, seria DB4200056019, instalata la pct. de lucru Magazin Cocor. Le declaram nule. ☎0725.556.292 teahugsro@gmail.com

53. **Pierdut** N.U.I. casa de marcat Autovehicul S.R.L. SC Autovehicul Profesional Tehnologic SRL cu sediul in Bucuresti, Sectorul 2, Sos. Electronicii nr. 48, avand CUI 30659667, J40/10491/2012, declar pierdut numarul unic de inregistrare pentru casa de marcat EC10002309. Se declara nul. ☎0741.816.914 claudia.autovehicul@gmail.com

54. **Pierdut** N.U.I. casa de marcat david Trans Auto SRL SC David Trans Auto SRL cu sediul in Bucuresti, Sectorul 3, Str. Nucului nr. 55, avand CUI 38569799, J40/4466/2019, declar pierdut numarul unic de inregistrare pentru casa de marcat EC10000631. Se declara nul. ☎0768.557.275 claudia.autovehicul@gmail.com

55. **Pierdut** N.U.I. casa de marcat Georgy Grup SRL SC Georgy Grup Vehicul SRL cu sediul in Bucuresti, Sectorul 3, Str. Gura Ialomitei nr. 22, et. 1, ap. 4, avand CUI 37751015, J40/9130/2017, declar pierdut numarul unic de inregistrare pentru casa de marcat EC10002192. Se declara nul. ☎0768.557.275 claudia.autovehicul@gmail.com

56. **Pierdut** N.U.I. casa de marcat Imob P.M.E.G. SRL SC Imob P.M.E.G. SRL cu sediul in Bucuresti, Sectorul 3, Str. Nucului nr. 55, avand CUI 38467853, J40/18828/2017, declar pierdut numarul unic de inregistrare pentru casa de marcat EC10002224. Se declara nul. ☎0768.557.275 claudia.autovehicul@gmail.com

57. **Pierdut** N.U.I. casa de marcat Mary Auto Tour SRL SC Mary Auto Tour SRL cu sediul in Bucuresti, Sectorul 3, Str. Stefan S. Nicolau nr. 2A, et. 2, avand CUI 41219777, J40/7342/2019, declar pierdut numarul unic de inregistrare pentru casa de marcat EC10002101. Se declara nul. ☎0768.557.275 claudia.autovehicul@gmail.com

58. **Pierdut** permis conducere carteg. B-C-E din 1967 pe numele Gheorghe Constantin, str. Emil Garleanu, jud. Ilfov, Voluntari. Il declar nul;

59. **Pierdut** proces verbal de predare-primire a locuintei pe numele Popa Toader si Popa Olimpia. Il declar nul; ☎0721.675.279

60. **Pierdut** proces verbal predare-primire locuinta in baza contractului de vanzare-cumparare nr. 11449/91.

61. **Pierdut** registru special si carte de interventie aferente caselor de marcat Datecs DP150BT seria DB 4100036256, DB 4100050296, DB 4100003592, DB 4100022189, DB 4100006428.

62. **Pierdut** registru special si carte de interventie aferente caselor de marcat Orgtech Teo seria OT 19100945, OT 19100789, OT1910076, OT 19101092, OT 19104854, OT 19104829, OT 19100704, OT 19104836.

ACUM ziarul Anunţul Telefonic este prezent şi în următoarele localităţi:

● **Judeţul Prahova:** Azuga, Băicoi, Boldeşti-Scăieni, Breaza, Buşteni, Câmpina, Comarnic, Cornu, Lipăneşti, Mizil, Păuleşti, Ploieşti, Plopeni, Sinaia, Slănic, Valea Călugărească, Vălenii de Munte, Urlaţi.

● **Judeţul Braşov:** Braşov.

● **Judeţul Dâmboviţa:** Moreni, Pucioasa, Târgovişte.

Difuzarea ziarului este asigurată de către firma Calliope Ploieşti

63. **Pierdut** registru unic de control al societatii Smart Holiday SRL-D, CUI 36838629, J40/16410/2016. Se declara nul;

64. **Pierdut** Registru Unic de Control al SC Barbone Distributione SRL, cu sediul in Soseaua Alexandriei nr. 60, Bragadiru, Judetul Ilfov, avand Cod Unic de Inregistrare: 27165612, inregistrata la Registrul Comertului nr. J23/1561/2021. Se declara nul . ☎0773.346.490 barbone_d@yahoo.com

65. **Pierdut** registru unic de control al societatii Theos Life SRL, CUI RO42048063, J40/17455/2019, adresa bd. Unirii nr. 62, Bucuresti. Se declara nul;

66. **S-a** pierdut cartea tehnica pentru casa de marcat Tremol M20 a societatii BM Expert Sales S.R.L., CUI 36506204, J23/6292/2020.

67. **S-a** pierdut pe firma Tae Transporting SRL urmatoarele: carte de interventii, registru special, adeverinta de instalare, se declara nule.

68. **SC** Laksmi Media SRL CUI RO26149678, J40/3823/2017 anunta pierderea aparatelor fiscale cu urmatoarele serii ZCS015409, cat si documentele pe care le declaram nule.

69. **SC** Mihai Avantaj Comert SRL cu sediul in Bucuresti, sector 2, str. Poiana cu Aluni nr. 6, bl. 17, sc. 3, et. 4, ap. 89 declara pierdut certificat de inregistrare seria B nr. 3842044 avand CUI 40977510 si numar de ordine in Registrul Comertului J40/5097/2019. Se declara nule.

70. **SC** Nanu&Dadu SRL, CUI 21381790, J40/3038/2021 anunta pierderea aparatelor fiscale cu seria ZCS022266, ZCS026421, ZCS025692, ZCS026522 cat si documentele aferente acestor serii, ele fiind declarate nule.

71. **Societatea** SC Bee Next Mobility SRL pierdut acte Societatea SC Bee Next Mobility SRL a pierdut acte casa de marcat Orgtech Teo, structura inchisa, serie OT19103725. Declaratiile de instalare, registrul special si cartea de interventii; ☎0747.070.785 cata.catalin188188@gmail.com

Diverse

1. **Ady Magazin - Livrari la domiciliu Ilfov Ady Magazin online va ofera produse proaspete si bune. Livrari la domiciliu in zonele Snagov, Gruiu, Ghermanesti, Cioflinceni, Ciolpani. Comenzile se trimit si cu Fan Curier sau Cargus in Bucuresti si in provincie; La noi gasesti ce vrei cand vrei! ☎0722.264.586/ 0726.223.021 adymagazin@gmail.com https://adymagazin.ro**

2. **Anunt** 1 SC United Cement Group SRL, proprietar al terenului situat in Oras Bragadiru, Sos. Centura nr. 2-8, Nr. Cad 115912, Judetul Ilfov in suprafata de 9840 mp, anunta publicul interest asupra depunerii solicitatii de obtinere a Avizului de consultativ pentru documentatia PUZ - Constructie hala depozitare, spalatorie auto, vulcanizare, statie distributie carburanti, 3 pompe multiprodus, 1 pompa motorina, skid GPL si copertina, semnalistica, racord rutier, imprejmuire, utilitati dezafectare cladiri existente C1, C2, C3, C4, C5. Documentatia a fost depusa pentru consultare la Consiliul Judetean Ilfov la data de 03.10.2021. Observatiile/ comentariile se primesc in scris la Directia de Urbanism din cadrul Consiliului Judetean Ilfov, Bucuresti, Strada Ernest Juvara nr. 3-5, sector 6 (tel. 021/ 212.56.93) in termen de 15 zile de la publicarea prezentului anunt. ☎0727.715.555 arhitectureconcept2021@gmail.com

3. **Anunt** public - Intentie de elaborare PUZ CIOAE GEORGE cu sediul in Str. Straja nr. 11, Bl. 65, ap 72, s4, Bucuresti, anunta publicul interesat asupra parcurgerii etapei pregatitoare Â"P.U.Z.CONSTRUIRE ANSAMBLU DE LOCUINTE P+1, FUNCTIUNI COMPLEMENTARE, CIRCULATII, UTILITATI"propus a se implementa in Nr. Cad. 68959, 69403,com. Berceni, jud. Ilfov, Termenul de acceptare a comentariilor si sugestiilor este pana la data de 10.12.2021. Comentariile publicului se pot transmite la sediul primariei COMUNA BERCENI, telefon: 0213651968, e-mail: registratura@primariaberceni.ro.

4. **Anunt** public pentru procedura de autorizare mediu Sc Aromatique Food SRL, cu sediul in sos Colentina nr. 23A, sector 2, Bucuresti, anunta publicul interesat asupra depunerii solicitarii de autorizatie de mediu pentru proiectul Construire Hala Productie si Depozit. Informatii privind impactul asupra mediului al activitatii pentru care se solicita autorizatia de mediu pot fi consultate zilnic de Luni pana Vineri intre orele 08:00 - 17:00, la sediul Agentiei Pentru Protectia Mediului Ilfov, str Aleea Lacul Morii nr1, sector 6, Bucuresti. Observatiile, sugestiile si/ sau propunerile publicului se primesc in scris la sediul APM Ilfov, sector 6, Bucuresti. ☎0734.759.494 ninel.gheorghe@aromatique.ro

6. **Batran,** locuiesc langa Complexul Salaj, caut o doamna pentru ajutor menaj, o data pe saptamana; ☎0729.832.595

7. **Borhot** din mere pentru palinca, Campulung Arges vand borhot pt palinca din mere de Campulung52 grade. **38 L;** ☎0773.929.174 ana.murgeanu.arkham@gmail.com

8. **Buletin** de Bucuresti Ajut persoane pentru reinoirea actelor de identitate cu valabilitate (10) ani sau carte temporara valabila (1 an). Pentru detali sunati la: ☎0784.059.527

9. **Buletin** de Bucuresti Ajut pentru reinnoirea actelor de identitate cu valabilitate 10 ani sau carte temporara valabila 1 an. Pentru detalii sunati la tel. **250 L;** ☎0784.059.527

10. **Buletin** de Bucuresti ajut pentru tine reinnoirea actelor de identitate cu valabilitate 10 ani sau carte temporara valabila 1 an.Pentru detalii sunati la telefon **250 L;** ☎0734.931.331/ 0727.007.693

11. **Buletin** de Bucuresti iau in spatiu, ofer ajutor pt. mutatie, viza de flotant, carte de identitate valabila 10 ani. ☎0727.443.806

5. **Anunt** public privind decizia etapei de incadrare Aromatique Food Srl, titular al proiectului Hala Productie si Depozit, anunta publicul interesat asupra luarii deciziei etapei de incadrare. Nu se supune evaluarii de impact asupra mediului/evaluarii adecvate/evaluarii impactului asupra corpurilor de apa de catre Agentia Mediului Ilfov, in cadrul procedurii de evaluare a impactului asupra mediului, pentru proiectul Hala Productie si Depozit, propus a fi amplasat in orasul Magurele, judetul Ilfov. Proiectul acordului de mediu si informatiile relevante pentru luarea deciziei pot fi consultate la sediul Agentiei pentru Protectia Mediului Ilfov; Bucuresti, sector 6, Aleea Lacul Morii, nr. 1, in zilele de Luni-Vineri intre orele 9.00-12.00, precum si la urmatoarea adresa de internet: apmif.anpm.ro. Observatiile/ contestatiile publicului se primesc la sediul A.P.M. Ilfov-Bucuresti, sector 6, Aleea Lacul Morii, nr. 1, in termen de 10 zile de la data publicarii anuntului pe pagina de internet a autoritatii competente pentru protectia mediului. ☎0734.759.494 ninel.gheorghe@aromatique.ro

12. **Buletin** de Bucuresti, ajut pentru tine reinnoirea actelor de identitate cu valabilitate 10 ani sau carte temporara valabila 1 an. Pentru detalii sunati la telefon, **250 L;** ☎0785.528.789

13. **Buletin** de Bucuresti, Proprietar iau in spatiu persoane care doresc obtinerea buletinului, cu valabilitate 10 ani totul legal. **250 L;** ☎0736.755.309 pandelemariana19@gmail.com

14. **Buletin** flotant Bucuresti, B. I. in sectorul 2, pentru carte de identitate sau flotant, prin luarea in spatiu. **600 L;** ☎0766.480.101

15. **Buletin** pe 10 ani suna acum fara griji 0768.662.828..Proprietar de imobil din Bucuresti iau in spatiu pentru obtinere buletin valabil 10 ani. Ofer si pretind seriozitate! Predau corespondenta! **250 L;** ☎0768.662.828

16. **Cedez** la Cimitirul Bellu 1 loc 3/2, ingradit, fara lucrare, central, pret neg., **4.000 €;** ☎0723.878.636

17. **Cesionare** loc de veci Cesionez loc de veci cu cavou construit in cimitirul Sf. Nicolae Baneasa , pozitionat la 10m de capela , pe aleea centrala. **5.500 €;** ☎0735.827.827 stefan.arhip61@gmail.com

18. **Cumpar** monede romanesti vechi Cumpar monede, bancnote si timbre romanesti vechi (din perioada regalista si din perioada Republicii Populare / pana in 1965). **100 L;** ☎0723.524.003 sahist_amator@yahoo.com

19. **Domn,** aproape pensionar, caut pentru ajutor reciprocf doamna, prefer cu locuinta. Execut lucrari amenajari interioare; ☎0729.279.436

20. **Doresc** o persoana barbat 70- 75 ani pt. ajutor reciproc. ☎0770.291.134

21. **Familie** de ardeleni, modesta si decenta, baiatul lucreaza in Bucuresti, dorim sa intretinem o persoana contra locuinta careia sa ii acordam toata caldura si sprijinul nostru. Se poate muta la noi in Ardeal daca e cazul. ☎0774.665.826

22. **Familie** serioasa, sanatoasa si voioasa cu 2 copilasi, de origine din Maramures, cu serviciu stabil in Bucuresti, dorim sa luam in intretinere persoane varstnice sau oferim ajutor la nevoie. ☎+40739711797

23. **GUTUI DE VANZARE 3.000-4.000 KG, FOARTE GUSTOASE, MIROS PLACUT, NESORTATE PENTRU TOATE NECESITATILE, 2,50 LEI/KG; ☎0730.317.053**

24. **Haine** S.H. dama + barbati, de calitate (lichidare stoc), ieftine, televizor Led Smart Tv tub, diverse electronice, convenabil (negociabil). ☎0722.679.563

25. **Inchiriere** Toalete Ecologice Oferim spre inchiriere toalete ecologice publice pentru :Primarii.Parcuri.Balti pentru pescuit,santiere mici medii si mari in lucru.Plus multe alte domenii. **350 L;** ☎0752.198.352/ 0760.996.704 fabio.beke@yahoo.com

26. **Ingrijire** batrani la domiciliu Doresc sa ingrijesc o doamna in varsta la domiciliul ei in schimbul locuintei. Sunt un tanar intelectual, serios, pasionat de filme, teatru, arta, stiinta etc.Suna-ma acum sa ne cunoastem! ☎0031622302333

27. **MEDIC FAMILIE GINECOLOGIE, SPATIU SI APARATURA MOBILAT ADECVAT IN COABITARE CU CABINETE STOMATOLOGICE, VAD COMERCIAL PIATA RAHOVA. ☎0726.213.275/ 0723.153.176**

28. **Oferim** ajutor doamna/domn in varsta. Familie tanara, serioasa, oferim ajutor material si medical, oferim pensie viagera lunara, plata utilitati lunare, facturi, etc, in schimbul ramanerii locuintei.Asiguram hrana zilnica, curatenie saptamanala. ☎0756.240.675

29. **Pensionara** sanatoasa ofer bani si ingrijire unei persoane varstnice contra ramanerii in spatiu; ☎0728.833.660

32. **Tanar** 21 ani, doresc un parteneriat de ajutor casnic, cu o fata de aceeasi varsta. ☎0761.900.444

TIMP LIBER, EVENIMENTE

30. **Pentru ajutor reciproc caut o doamna peste 63 ani serioasa. Poti locui si la mine. Raspund numai la mesaj, astept si provincia. ☎0721.624.733**

31. **Reciclare** Deee societate autorizata achizitioneaza deseuri electrice si electronice, in vederea tratarii si distrugerii in regim special. Achizionam numai de la firme asigurand servicii de trasabilitate! ☎0749.064.848 tekko@tekko.ro

33. **Tap** Marieta cu domiciliul in Statele Unite ale Americii 137 Ingleoak Lake, Greenville, South Carolina 29605 aduca la cunostinta gasirea carnetului de munca seria B nr. 0445545 eliberat de IMMN Copsa Mica, jud. Sibiu, declar ca niciodata carnetul de munca nu a fost pierdut. Acesta a fost gasit in arhiva SC Sometra Copsa Mica.

34. **Vaduv** pensionar, 70 sanatos, fara vicii cu situatie buna si auto, din Ilfov, la 15 km de Bucuresti, caut doamna pt. ajutor reciproc, sa locuiasca la mine. ☎0766.248.636

35. **Vaduva,** 70 de ani, caut domn apropiat ca varsta, inalt, respectuos, pentru ajutor reciproc; ☎0726.419.093

36. **Vand** loc de veci la Cimitirul Pantelimon 2; ☎0727.395.352

37. **Vand** societate comerciala sediul social in Bucuresti, infiintata in 2017, platitoare TVA, fara datorii, fara incidente CIP, fara litigii, toate actele si declaratiile depuse la zi.Pret 7000 Euro, **7.000 €;** ☎0736.184.476 quickibest@gmail.com

38. **Vanzare** 4 locuri de veci Cimitirul Belu Cavoul are 6 locuri si se afla pe aleea principala al Cimitirului Belu Catolic. **25.000 €;** ☎0736.013.770 alex@alexandrudobrea.ro

12 Timp liber, evenimente

Organizare evenimente

1. **Flauar - Aranjamente florale Florarie in zona Armeneasca ce ofera aranjamente florale pentru evenimente: buchete mireasa, lumanari nunta, lumanari botez, decor floral, trandafiri criogenati, buchete de flori personalizate. ☎0751.103.040 contact@flauar.ro https://www.instagram.com/ flauar.ro**

2. **Formatia WOW Band, va puteti bucura, la petrecerea dumneavoastra, de un repertoriu vast incepand de la muzica ambientala, cafe concert, muzica usoara, cover-uri, pana la autenticul folclor. ☎0769.630.501 contact@wowband.ro**

Saloane înfrumuseţare

1. **Extensii gene false Salon de infrumusetare ofera servicii pentru aplicare extensii gene din par natural, tehnica fir cu fir, 2D,3D, codite afro si extensii de par de toate tipurile. 100 L; ☎0767.652.515**

Sport agrement

1. **Bicicleta** pliabila, Sfir spin 5.0/ 9 trepte de viteza. Cadru si jante aluminiu. Greutate 10 kg. Schimbator Sram, saua+mansoane ghidon+butuc roti fata spate Narra. Bicicleta se afla in stare exceptionala. **1.200 L;** ☎0770.376.811 florin.pecingine@yahoo.com

2. **Promabo.ro - magazin online cu articole sportive Promabo.ro este un magazin exclusiv online cu articole sportive pentru box si judo.Echipamentele si accesoriile disponibile pe site-ul nostru sunt recomandate pentru competitie si antrenament.Garantam originalitatea produselor!Comandati cu incredere! contact@promabo.ro**

3. **Sector** 6,Bucuresti Inchiriere teren tenis de camp, Baza sportiva CCV- TennisLand, inchiriaza terenuri de tenis cu zgura, in spate la Afi Palace Cotroceni, str.Fruntas Anghel Mihai, nr.2. Conditii excelente. Rezervari: ☎0728.799.954/ 0732.107.006 office@curs-tenis.ro

Redacţia nu îşi asumă responsabilitatea asupra unor eventuale greşeli de tipar, iar răspunderea asupra autenticităţii anunţurilor aparţine în exclusivitate persoanelor care le-au comunicat.