cum publici un anunt?

Online

www.anuntul.ro

Anunţul tău într-un minut
Apariţie la www.anuntul.ro
şi în următoarea ediţie a ziarului
Tarif 10 lei / anunt (TVA inclus)
Orar Non-stop

La sediile redactiei

- Bd. Magheru nr. 34-38
- Bd. Carol I nr. 35
- Şos. Colentina nr. 2D

La agentiile partenere

- ANA SERVICII
- AD PRESS
- BELVEDERE
- BONENI
- CORE
- EFECT COM
- GENIN MEDIA
- GROUP MEDIA
- LIDIACOM 94
- MDE ACTIV
- PAPER GANET

apare luni, miercuri, vineri | 9.807 anunţuri | www.anuntul.ro

ANUL XXXXV Nr. 39 (4547) | 3 aprilie - 4 aprilie 2024 | 3 lei

Constituţia României: Cenzura de orice fel este interzisă

ANUNTUL TELEFONIC

GAZETA AFACERILOR RAPIDE ®

AEK SECURITY DIVISION
angajează
pentru CLĂDIRI DE BIROURI
ŞEFI DE TURĂ
DISPECERI
monitorizare video
Domiciliul-Bucureşti
Salariul NET
2.950-3.300 LEI
0760.411.281
recrutare@aeksecurity.ro

1 Prestări servicii

Acte, avocaţi, contabili, notari

1. **ABC Infiintare firma, PFA, autorizez DSV/DSP sediu autorizare/infiintare orice societate/PFA cu/fara gazduire sediu. Autorizare primarie/DSV/DSP/ISU. Gazduire sedii 300 lei/orice modificare a firmei dvs. Cel mai mic tarif! ☎0724.864.790/ 0766.408.676 office@infiintare-firma.com.ro https://infiintare-firma.com.ro**

2. **Acte Firma Bucuresti Servicii de infiintare firma, modificare firma, inchidere firma, gazduire sediu social online in toata Romania. Fara taxe suplimentare, fara comisioane ascunse. ☎0722.942.297 office@acte-firma-bucuresti.ro https://www.acte-firma-bucuresti.ro**

3. **Amzulescu** Marius - Birou Notarial Redactarea inscrisurilor cu continut juridic, la solicitarea partilor; autentificarea inscrisurilor redactate de notarul public, de parte personal sau de avocat; ☎0730.377.377/ 021.444.32.83 amzmarius@gmail.com

4. **Avize** de munca - servicii imigrari. Trading Resurse Umane ofera servicii de consultanta in imigrari, avize de munca, intocmire documentatie, obtinere avize de munca, consultanta de proiect, reprezentare ☎0722.638.928 office@tdgresurseumane.ro

5. **Avocat** alaturi de tine oriunde, oricand, Balasa-Niculescu Maria-Stefania- Cabinet de avocat anunta schimbarea sediului Cabinetului de Avocat in Bucuresti, Sector 4, Str Poenaru Bordea nr 18, Etaj 1, ap 6. Cabinetul de Avocat ofera asistenta juridica: - accidente de trafic si accidente de munca internationale; - divort online pentru toti romanii din strainatate; - partaj,paternitate, tagada, pensie de intretinere,custodie exclusiva minor; -mostenire, succesiune, partaj; - consultanta imobiliara: donatie, promisiuni bilaterale de vanzare-cumparare. Email,Contact: tel. https://avocatbalasa.ro https://divorton-line.ro ☎004073265975 7 avocatmaria@gmail.com

6. **Avocat asistenta litigii civile, penale, pensii, avocat cu peste 30 de ani experienta asigur asistenta in procese de divort, partaj, revendicari, succesiuni, evacuari, malpraxis, recuperari creante, procese penale, asistenta notariala etc., ☎0722.726.763 avocatcarmen-lazar@yahoo.com http://carmen-lazar.ro/**

7. **Avocat cu experienta onorarii accesibile toata RO Avocat asigur asistenta si reprezentare in fata autoritatilor publice, parchet, instante, redactare documente, consultanta juridica in materie penala, fiscala comerciala 0726608884 av.liviu.popa@gmail.com 300 L; ☎0726.608.884 av.liviu.popa@gmail.com**

8. **Avocat** cu experienta, asistenta si reprezentare, dublu licentiat, consultatii civil, penal, divorturi, partaje, diverse; Drumul Taberei, Drumetului; ☎0744.271.251/ 021.725.15.66

9. **Avocat** Richard Dinu Cabinetul de avocatura Richard Dinu va pune la dispozitie servicii de consultanta comerciala si tot ceea ce este conectat de acest domeniu. ☎0721.180.794 richard_dinu@yahoo.com http://www.avocatdinurichard.ro

10. **Cabinet Avocat Denislav Marinov Servicii juridice din domeniul Dreptului Societatilor Comerciale si Comertului, Dreptului Administrativ si al Serviciilor Administrative, Dreptului Fiscal, Statutului Juridic al Persoanelor Straine. ☎0744.221.138/ 0767.159.717 d_marinow71@abv.bg https://www.avocatinbulgaria.com**

11. **Cabinet** de avocat Iulian Nicolae Acord reprezentare juridica, in litigii de munca, pensii, grupe de munca, contencios administrativ, recuperare debite, divort, partaje, succesiuni, contraventii, revendicari, puneri in posesie, fond funciar, anulari acte ☎0747.049.991 iulian.nicolae24@gmail.com

12. **Cabinet de avocatura Manciu Florica Acord asistenta juridica, reprezentare divorturi, partaje, mosteniri, rezolutiuni, revendicari, cauze civile, penale, politie, parchet, comerciale, litigii munca, consultanta. Experienta peste 20 ani. ☎0744.485.831/ 0766.329.907/ 0724.821.144 flori.manciu@scpmanciu.ro https://www.ghidul.ro/avmanciu/**

13. **Cadastru, Intabulare, certificat energetic in regim de urgenta si regim normal, PFA Aurora Marin, executa lucrari de cadastru si intabulare + certificare energetica, intarusari, trasari la cele mai mici preturi, in Bucuresti si Ilfov; ☎0769.681.661/ 0724.218.215 cadastrubuc@gmail.com**

14. **Consultanta,** proiectare si intocmire devize compania noastra ofera servicii de consultanta in constructii si in domeniul achizitiilor publice, servicii de proiectare si intocmire devize ☎0766.690.739 office@vizconstruct.ro http://www.vizconstruct.ro/ro/

15. **Contabila** primara. Turquoise Restaurant angajeaza contabila primara cu experienta de lucru in restaurante/ baruri, abilitati de folosire a calculatorului si atentie la detalii.Oferim stabilitate si seriozitate, cerem seriozitate si dorinta de progres.Responsabilitati:- Pregatirea si intocmirea documentelor contabile, inclusiv facturi, chitante si rapoarte financiare.- Gestionarea si reconcilierea conturilor bancare si a tranzactiilor zilnice.- Asigurarea conformitatii cu legislatia fiscala si contabila relevanta.- Colaborarea cu echipa de management pentru a furniza analize financiareA siA recomandari.Program de 6 ore. Detalii complete la telefon 0720392392 ☎0722.272.227 turquoiserestaurant96@gmail.com

16. **Contabiland - Servicii contabilitate Acum !Servicii financiar-contabile (analize, balante, bilant si declarii contabile) excelenta oferite firmelor din Bucuresti si din zonele adiacente. ☎0722.529.879 contabil@contabiland.ro http://www.contabiland.ro**

17. **CONTABILITATE, servicii complete de contabilitate si intocmirea situatiilor financiare pentru toate tipurile de societati comerciale, 100 L; ☎0725.316.318 office@biroulcontabil.ro**

18. **Contabilitate,** resurse umane, salarizare firma de contabilitate membra CECCAR ofera servicii complete de contabilitate, resurse umane, salarizare, consultanta fiscala, infiintari SRL/ II/ PFA, gazduire sediu social, obtinere certificate in scopuri de TVA ☎0752.441.260 totalcontabilitate@gmail.com

19. **CONTAFM EXPERT CONSULT, Cabinet Expert Contabil Firma de expertiza contabila, prestam servicii contabile complete companiilor miciÃ–mijlocii, persoanelor fizice autorizate si profesiilor liberale, ONG -urilor,carora le oferim consilierea necesara pentru a-si dezvolta afacerile intr-un mediu competitiv cat si suportul organizational si legal pe care sa poata evolua performant. ☎0752.287.654 office@contafm.com http://www.contafm.com**

20. **Evaluator** ANEVAR, Evaluare Impozitare GEV 500, Evaluator ANEVAR-GEV 500; Impozitare cladiri-spatii comerciale. Persoane juridice, fizice, apartamente, case, vile, spatii comerciale, terenuri in Bucuresti, Ilfov, Giurgiu, Prahova, Dambovita etc. **98 €;** ☎0731.877.269 prometeuimobiliare@yahoo.com

21. **Infiintari si modificari SRL, SRL-D, PFA, II, IF Te incurajam si te ajutam sa iti deschizi si tu propria afacere. Cunoastem drumul de parcurs si procedurile de inregistrare la Oficiul Registrului Comertului. Bld. Basarabia nr. 9, sector 2, Bucuresti ☎0727.585.518 consultanta@pinamix.ro https://acte-infiintari-firme.ro/**

22. **NOTARIAT SECTOR 5-DAN CRISTINA MIHAELA/ 0214250224 ACTE NOTARIALE FARA PROGRAMARE !TEL 0214250224 !- FARA PROGRAMARE DIVORTURI SI SUCCESIUNI !- ANTECONTRACTE SI COMODATE LA URGENTA !- OBTINEM CERTIFICATE FISCALE SI CADASTRU !TARIFE MINIME ! ☎021.425.02.24/ 0745.530.543 dancristinamihaela@gmail.com https://www.notariat-sector5.ro/**

23. **Pensia ta poate fi calculata corect, pensia ta poate fi antecalculata, calculata si recalculata corect. Daca ne contactati, umblam dupa adeverinte, vechime, sporuri, grupa de munca 275 L; ☎0740.005.644/ 021.642.50.82 permanent.assistance @yahoo.com**

24. **Radulescu si Asociatii - Cabinet de Avocatura si Mediere, Expert in legislatia muncii Servicii de avocatura, mediere , de consultanta civila si comerciala pentru societati , asistenta / reprezentare juridica in rezolvarea diverselor aspecte specifice din legislatia muncii. ☎0725.126.126/ 021.250.88.59 office@radulescusiasociatii.ro http://www.radulescusiasociatii.ro**

25. **Servicii de contabilitate si de consultanta Smart Team Accounting & Management companie afiliata CECCAR ofera servicii de contabilitate, expertiza contabila, management financiar, recuperare TVA. Suna si preluam noi povara contabilitatii. ☎0723.533.235 laurentiu.sulai@stam.ro http://stam.ro**

26. **Servicii** profesionale de imigrari cetateni straini va oferim asistenta specializata in vederea obtinerii documentelor necesare in functie de serviciul ales. Activam in toata tara. ☎0768.600.031 office@jobsmarket.ro https://www.jobsmarket.ro/

27. **Societatea Profesionala Notariala din Ploiesti S.P.N. Tomescu si Cursaru asigura servicii notariale competente, oferim consultanta si propunem solutii optime cu profesionalism, fara intarziere si pastram confidentialitatea pentru fiecare client. ☎0244.545.556/ 0244.517.332 notariat.tomescusi-cursaru@gmail.com https://www.juridicploiesti.ro/Notari-publici/detalii-Tomescu-Alice_Cristina-%C5%9Fi-Cursaru-Nicolae**

28. **Servicii juridice complete. Mediere: - medierea este procedura de rezolvare a litigiilor cu cele mai mici costuri si in cel mai scurt timp posibil, flexibila si confidentiala, atat in cadrul unui proces,cat si inaintea deschiderii unui proces.-se aplica in orice tip de disputa sau litigiu: in drept civil, drept penal, comercial, dreptul familiei, clauze abuzive in contractele de credit, divort, partaj, malpraxis, succesiuni, dreptul muncii etc.-asiguram asistenta avocatiala in cadrul medierii, fara costuri suplimentare. Avocatura- consultanta si reprezentare in fata instantelor de judecata.-procese civile, penale, comerciale, de dreptul familiei, clauze abuzive in contractele de credit bancar, succesiuni, divort, partaj, malpraxis, dreptul muncii etc. -recuperari creante (oferte speciale pentru Asociatiile de Proprietari);-coordonare legala contracte de orice natura.Drepturile Omului:- consultanta juridica, asistenta si reprezentare la Curtea Europeana a Drepturilor Omului (CEDO), Curtea de Justitie a Uniunii Europene, Tribunalul Penal International.Experienta si performanta. Nu mai amanati rezolvarea problemelor, programati-va acum o consultatie gratuita. 30% reducere intre 10.03.2024-10.06.2024; ☎0763.342.867**

29. **Solutii** resurse umane, Fox Expert Advice, una dintre cele mai moderne si mai profesionale firme de recrutare din Bucuresti ☎0731.389.641/ 0722.585.799 office@solutiiresurseumane.ro https://www.solutiiresurseumane.ro

Construcţii, amenajări, pază

1. **Acasa execut, glet, finisari, gresie si faianta, parchet, zugraveli, rigips si modele din rigips, instalatii electrice si sanitare tapet, decorative, montam usi si reparam. Montam pavele; ☎0766.620.315 cristian-budi2002@yahoo.com**

2. **Acoperis accesibil, executam acoperisuri, tigla metalica, jgheaburi, burlane, orice tip de reparatii, carton izolatie, vopsitorie tabla, biserici, acoperisuri, dulgherie, terase, pavaje, demolari, zugraveli, curatenie dupa lucrari, se ofera contract inainte de lucrare, 20% reducere pentru pensionari. Firma serioasa; ☎0733.707.047**

3. **Acoperis montaj tigla, tabla metalica, pod ignifug Acoperis montaj tigla, tabla metalica Bilka, Wetterbest, Lindab, Rukki, tabla cutata sau faltuita. Ignifugare pod. Mansardam pod, montaj ferestre Velux.Curatam jgheaburi si burlane la acoperis, 60 L; ☎0744.876.332 ingdragomircornelcristi@gmail.com**

4. **Acoperisuri din orice tip de tabla, tigla metalica executam la cererea clientului, mansarde, jgheaburi, burlane, accesorii, tubulaturi igiena, izolatii cartoane, vopsitorii, gresii si izolatii poliester. Executam si mici reparatii. Transport gratuit. Garantie 5 ani. Preturi avantajoase, reducere 20%. ☎0758.661.105**

5. **Acoperisuri tigla metalica. Executam acoperisuri cu tigla metalica, sarpanta, reparatii sisteme pluviale la acoperisuri; ☎0733.655.226**

6. **Acoperisuri, dulgherii, mansardari,tabla zincata, jgheaburi, burlane. Reparatii mici si mari. Discount 15% ☎0725.411.623**

7. **Acoperisuri, Suntem la dispozitia dumneavoastra pentru va oferi cele mai bune servicii pentru nevoile clientului si un acoperis complet. ☎0767.404.128 stefanconstructor52@gmail.com**

8. **Administrator blocuri asociatii proprietari Milton Imob Admin-Firma noastra ofera servicii complete de administrare blocuri si asociatii de proprietari intr-un mod profesionist si transparent pentru beneficiari la cele mai mici preturi de pe piata. ☎0728.709.707/ 0741.324.432 contact@administrator-blocuri.ro http://www.administrator-blocuri.ro**

9. **AEK Security - Servicii de securitate Din 2011, AEK Security Division, companie privata cu capital integral romanesc, ofera servicii de protectie a bunurilor si persoanelor, interventie rapida, instalare sisteme antiefractie, antiincendiu si antipanica. AEK Security investeste constant in logistica si pregatirea personalului pentru a se ridica la asteptarile clientilor si a da noi standarde in domeniul siguranteI. ☎021.335.05.05 office@aeksecurity.ro http://www.paza.ro**

10. **Alian Prosper -Distributie si Montaj Acoperisuri Firma specializata in comercializarea sistemelor si echipamentelor pentru acoperisuri, producator de accesorii pentru acoperisuri, executam garduri tip jaluzea,garduri casetate. ☎0799.999.072 garduri@alian.ro**

11. **Alpinism utilitar lucrari la inaltime. SC Ari Alpin servicii de alpinism utilitar, reparatii, intretinere, termoizolatii, publicitate, vopsitorii, decor, suspendat montaje - demontaje, alte servicii, constatare si evaloarea este gratuita; ☎0768.256.759 andrei.florin.ion@gmail.com https://arialpin.ro**

12. **Alpinism utilitar, reparatii, alpinism utilitar reparatii/ alpinism utilitar termoizolatie. Alpinism utilitar vopsitorie/ alpinism utilitar decoratiuni. Alpinism utilitar montaj; demontaj / alpinism utilitar intretinere fatade. ☎0768.256.759 office@arialpin.ro https://arialpin.ro**

13. **Amenajari** glet 10 Lei mp, lavabila 5 Lei mp execut apartamente, case la cheie, izolam case polisiteri, decorative, montam parchet laminat, rigips, gresie faianta, reparatii, cerem, oferim seriozitate; ☎0737.764.374

14. **Amenajari** in toata tara, interioare, va oferim amenajari interioare la cele mai bune preturi, de design interior, cafenele, apartamente, vile, gradina, diverse ocazii sau sarbatori in toata tara **10 €;** ☎0734.749.339 Ralumac2000@yahoo.com

15. **Amenajari** interioare lavabile cu pompa Airless Executam toata gama de vopsitorie: Lavabile cu pompa AirlessFatade de caseApartamente si caseSpatii comercialeGraduri si hale industrialeAmorse si soluti pe baza de apa (plante pomi etc)Ma deplasez contra cost la fata locului (daca batem palma va returnez taxa de deplasare) **10 L;** ☎0768.515.051 eduard.2010@yahoo.com

16. **Amenajari** interioare si exterioare, particular, cu experienta de peste 15 ani, execut lucrari de finisaje interior-exterior rigips (perati-tavane), faianta, gresie, parchet, zugraveli, tencuieli, gleturi, sapa, autonivelanta ☎0748.976.906 alexfodor2004@yahoo.com

17. **Amenajari** interioare, executam lucrari de finisaje de calitate si profesionalism cu garantie experienta de peste 20 ani va stam la dispozitie pentru orice tip de renovare fie case, vile, ☎0761.876.249 mikeleconstruct@yahoo.com

18. **Amenajari** interioare, locuinta, gresie, zugraveli, vopsitorii, glet, tencuieli, instalatii+sanitare, parchet, preturi rezonabile.Relatii la telefon; ☎0740.760.502

19. **Amenajari interioare, exterioare zugraveli, gresie, faianta, rigips, tapet, sape, tencuiala, polisiteri fatada. ☎0746.468.124**

20. **Amenajari** interioare. Amenajari interioare. Executam finisaje de inalta calitate. Glet, lavabila, vopsele decorative, tapet.Oferim si dorim maxima seriozitate. Multumim; ☎0791.370.465 beteliefelicia96@gmail.com

21. **Amenajari/intretinere** gradini. 5Jardine va ofera servicii de proiectare, intretinere si mentenanta spatii verzi- toaletari arbusti, pomi fructiferi, garduri vii;- infiintari de peluze, - montaj rulou de gazon, - insamantare sau suprainsamantare, - tuns gazon mecanizat (trimmer/masina de tuns iarba);- scarificat gazon;- igienizare terenuri; - plantat arbusti/flori;- sisteme de irigatii Abonamente lunare intretinere. ww.5jardine.ro https://www.facebook.com/profile.php?id=100023460107272 ☎0786.300.792

22. **Amenajari interioare, tencuieli mecanizate servicii de amenajari interioare si exterioare la preturi accesibile si calitate garantata. Serviciile noastre: tencuieli mecanizate, zugraveli si renovari, instalatii electrice, termice si sanitare. ☎0722.778.899 office@amenajaritotale.ro**

23. **Aplicam** folie lichida pentru geamuri (protectie) Aplicam folie lichida, calitate premium, pe geamuri, tamplarie PVC, ceramica, parchet laminat, aluminiu, metal.Rezistenta: protejeaza impotriva zgarieturilor,vopselei, stropilor de ciment.Echipa serioasa si punctuala.Reduce costurile asociate curateniei de dupa constructor. ☎0723.932.090 costin.patrasescu@gmail.com

24. **Best Inovations Idea presteaza servicii complete de dezinsectie, dezinfectie si deratizare. Combatem orice tip de daunatori: soareci, sobolani,purici, gandaci de bucatarie,capuse, plosnite de pat,muste, tantari, virusi patoogeni,etc. ☎0747.049.008 best.inovations.ddd@gmail.com**

25. **CAO Hidro Construct Ideal - HIDROIZOLATII Firma noastra este specializata in lucrari de hidroizolatii de orice natura, pe terase de bloc si hale industriale pe vertical si orizontal, utilizand materiale din import, cu tehnologii moderne in sc 10 €; ☎0737.150.498/ 0721.239.335 office@caoconstruct.ro http://www.caoconstruct.ro**

26. **Comercializare, montaj aer conditionat. Firma se ocupa atat cu comercializarea si instalarea sistemelor de aer conditionat, cat si cu verificarea, mentenanta si serviceul acestora in perioada post-garantie; ☎0319294/ 0760.389.979 contact@sunpowerclima.ro http://www.aparateaerconditionat.ro**

27. **Compania DDD - Deratizare, Dezinsectie Dezinfectie Servicii DDD autorizate la nivel European contra insectelor (plosnite de pat, gandaci de bucatarie, gandaci de canalizare, purici, capuse, paianjeni, muste, tantari etc.) de combatere a rozatoarelor, ☎021.345.06.88/ 021.345.08.22/ 021.345.06.88 office@companiaddd.ro https://companiaddd.ro/**

28. **Constructii, amenajari, instalatii. Hofs Concept furnizeaza servicii de facility management, servicii fit-out (amenajari interioare/exterioare), constructii, servicii mentenanta instalatii electrice, verificari PRAM etc. ☎0723.342.507/ 0762.352.156 hofsconcept@gmail.com**

29. **Constructor cladire birouri, bloc, casa, piscina Antreprenor general constructii executa casa, bloc, cladire birouri, piscina, hotel. Acoperire piscina. Demolare casa, Evacuare mobila. Amenajari interioare. Fatada ventilata alucobond, fibrociment ☎0744.876.332 https://www.constructii-instalatii-piscine-irigatii.ro/**

30. **Contract** DDD, Deratizare Dezinsectie Dezinfectie interventie rapida comercial si rezidential. Scapa de insecte si rozatoare. Actionam in orice tip de spatiu garantie pentru toate lucrarile efectuate. ☎0744.120.123 contact@totalpest.ro https://www.totalpest.ro/

31. **Copertine, marchize, pergole, inchideri terase La Tentrom Paradise veti gasi servicii de excelenta si o gama vasta de produse de inalta calitate, adaptate oricarui tip de cladire. 0213520554; 0314260943; 0758021944 ; 0743161386. ☎021.352.05.54/ 0743.161.386 tentromparadise.ro@gmail.com https://tentromparadise.ro/**

32. **Curatare canapele domiciliu Oferim servicii de curatenie in Bucuresti pentru persoane juridice si fizice. Servicii de curatenie in sedii de birouri pe baza de abonament. Curatenie profesionala la birou. ☎0728.279.994/ 0761.363.064 office@curatenieok.com https://www.curatenieok.com**

33. **Curatare** hote bucatarie Curatare hote bucatarie, tubulaturi ventilatie, motoare hote tip horeca. Servicii autorizate, prezenta nationala in fiecare zona a Romaniei ☎0774.060.606 contact@igienaserv.ro https://igienaserv.ro/

34. **Demolare perete, decopertare gresie ,tencuiala Demolare casa, bloc, hala industriala. Decopertare gresie, faianta, tencuiala apartament, demolare pereti. Evacuare la groapa de gunoi a molozului.Evacuare mobila si tot ce este in apartament. 100 L; ☎0744.876.332 office.piscine@gmail.com**

35. **Derenovat.ro Â– specialisti in renovari Firma noastra de constructii acopera o plaja larga de servicii, efectuand lucrari de montaj rigips, instalatii electrice, instalatii sanitare si termice, montare parchet si usi; ☎0727.214.333 contact@derenovat.ro https://www.derenovat.ro**

36. **Desfundari** canalizari efectuam desfundari, canalizari in Bucuresti, desfundari canalizari profesionale, inspectii video, curatare canalizare 24/7 . ☎0743.697.295 lukinstall24perfect@gmail.com https://www.lukinstall.ro/contact/

37. **Deziclean firma de curatenie servicii de curatenie Curatenie realizata cu produse si echipamente profesionale. Oferim servicii profesionale de curatenie! ☎021.335.00.17**

38. **Echipa** baieti facem zugraveli lavabila, demolari case, ziduri, decopertam gresie, faianta, parchet, debarasare moloz, vopsit orice. Transport moloz, lucruri nefolositoare, oriunde in tara si toate sectoarele; ☎0722.718.990

DEZICLEAN
angajează AGENŢI DE CURĂŢENIE
pentru birouri
şi Hypermarket
BUCUREŞTI
şi ILFOV
Salariu minim
2.000 RON
bonuri de masă de 400 RON,
transport decontat, plată
ore suplimentare, bonusuri
0784.290.182
021.335.00.17

39. **Echipa** baieti facem curatenie in Bucuresti (toate sectoarele), Ilfov si provincie, oriunde in tara, preturi acceptabile. Facem curatenie dupa decedat (biserici, cimitire parohiale si private, manastiri si la tara, si la locuinte), igienizare. Transporturi mobila, electrocasnice, moloz, evacuam lucrurile nefolosibile si ce nu mai este util, Florin; ☎0722.718.990

40. **Echipa de constructii executam case, garduri, fose septice, etc. Echipa cu experienta de 25 ani, antialcoolica. ☎0770.575.202**

41. **Eco** Best Active Servicii de Inchiriere si Intretinere a Toaletelor Ecologice si Inchiriere a Sistemelor de Garduri Mobile pe zona Bucuresti-Ilfov, Giurgiu, Dambovita, Prahova, Calarasi si Constanta precum si in restul zonelor tarii. ☎0761.029.135/ 0727.299.278 ecobestactive@yahoo.ro https://www.ecobestactive.ro/

42. **Electrician autorizat Execut lucrari de la A la Z. Schimbat instalatii, pe cupru la case, vile, apartamente de la 380/220 V. Execut impamantari. Montez contoare. Servicii de calitate si efectuate cu mare seriozitate. ☎0720.137.382**

43. **Electrician Bucuresti autorizat ANRE, autorizat, cu o experienta de peste 10 ani, execut instalatii electrice pentru locuinte si spatii comerciale. Remedieri defectiuni. Montare tablouri electrice, aparatura .https://www.electrician1.ro/ ☎0726.479.798 ppeugen11@gmail.com https://www.electrician1.ro/**

44. **Electrician** interventie rapida Cu experienta de 10 ani, remediere urgente electrice, proiectare instalatii, electrice, executie instalatii electrice, montaj instalatii electrice, inlocuire tablou sigurante in apartament. **100 L;** ☎0772.068.325

45. **Execut** constructii, finisaje apartamente, vile, glet, faianta, parchet, vopsele, rigips, placat polisiteri, pret neg. ☎0732.059.773

46. **Execut** sapaturi cavouri, inmormantari, dezhumari, apa, haznale Bucuresti, Ilfov, oriunde in tara, facem orice fel de sapaturi, ☎0722.718.990

47. **Executie lucrari de hidroizolatii Executie lucrari de hidroizolatii & stopare infiltratii de apa in subsolul cladirilor.Executam lucrari de hidroizolatii lichide din cauciuc acrilic Revimca, hidroizolatii cu ciment osmotic Vandex. ☎0744.344.787 sasoia2003@yahoo.com https://www.sasoia2003.ro**

48. **Executie si montaj de usi si ferestre din PVC, colaboram cu firmele de top din domeniul tamplariei pvc:Rehau, Salamander, Gealan, Weiss Profil. Executam panel decorativ, modele usi,rulouri exterioare, glafuri,plase insecte, rolete, jaluzele. ☎0724.678.252**

49. **Fabrica de Jaluzele Fabrica de Jaluzele-Jaluzele, rulouri, rolete, copertine, este cea mai cunoscuta de pe piata jaluzelelor romane, roletelor zebra, jaluzelelor orizontale exterioare si copertinelor rezistente. ☎0722.555.557/ 0766.555.557 jaluzele.net@gmail.com https://www.fabricadejaluzele.ro**

50. **Fast Gaz Instal - Firma instalatii gaze Efectuam revizii gaze, proiectare executie si debransari agent termic termoenergetica.Executie si proiectare instalatii de gaze naturale in Bucuresti si Ilfov. ☎0722.367.705 fastgazinstal@yahoo.com http://www.proiectareinstalatie-gaze.ro**

51. **Firma de constructii executa constructii case la rosu si la cheie, amenajari interioare, exterioare, instalatii electrice, sanitare, acoperisuri, hidroizolatii. Avem o experienta de peste 20 de ani in constructii (experienta acumulata este pe finisaje interioare si exterioare de cel putin 17 ani). Recent am intrat si pe constructii civile. ☎0724.385.143**

52. **H.O.N** Elinstal SRL se ocupa cu realizarea de instalatii electrice de inalta si joasa tensiune. Stam la dispozitia dumneavoastra cu electricieni autorizati **100 L;** ☎0763.759.028 nicusordragne18@gmail.com

53. **High Alpin Construct - Alpinism utilitar High Alpin este o firma ce furnizeaza servicii de alpinism utilitar in Bucuresti si Ilfov. ☎0766.852.721 high.alpin.construct@gmail.com http://www.high-alpin.ro**

54. **Igiena** Serv - Dezinfectie virusi si bacterii Dezinfectie virusi si bacterii. Servicii autorizate, prezenta nationala in fiecare zona a RomanieiIgiena Serv pune la dispozitie proceduri si echipa dedicata de servicii dezinfectie, un proces prin ☎0774.060.606 contact@igienaserv.ro https://igienaserv.ro/

55. **Igiena** Serv - Dezinsectie Servicii autorizate, prezenta nationala in fiecare zona a Romaniei; Dezinsectie insecte, capuse, plosnite, gandaci, purici ☎0774.060.606 contact@igienaserv.ro https://igienaserv.ro/

56. **Igiena** Serv, colectare deseuri periculoase, colectare deseuri periculoase, medicamente expirate. Servicii autorizate, prezenta nationala in fiecare zona a Romaniei ☎0774.060.606 contact@igienaserv.ro https://igienaserv.ro/

Angajăm COORDONATOR,
ŞEF ECHIPĂ şi AGENŢI CURĂŢENIE
în centrul comercial Colentina-Obor
Oferim:
- salariu motivant plătit la timp
- plata orelor suplimentare
- bonuri de masă ▪ program flexibil
- training gratuit
Detalii la: 0799 012 111

Angajăm AGENŢI CURĂŢENIE
LUCRĂTORI COMERCIALI
AGENŢI ECHIPĂ INTERVENŢIE
Locaţii: Bucureşti şi Constanţa
Oferim:
- salariu motivant plătit la timp
- plata orelor suplimentare
- bonuri de masă ▪ program flexibil
- training gratuit
Detalii la: 0799 012 111

AEK SECURITY DIVISION
angajează pentru CENTRE COMERCIALE din Bucureşti
AGENŢI de PAZĂ,
AGENŢI de INTERVENŢIE,
ŞEFI DE TURĂ, DISPECERI
Salariul NET 2.460 - 3.300 LEI
Tel: 0760.411.281
recrutare@aeksecurity.ro

Sunt luate în considerare numai reclamaţiile primite în maxim 48 de ore.

PRESTĂRI SERVICII

Construcţii, amenajări, pază

57. **Igiena** Serv, colectare deseuri veterinare servicii autorizate, prezenta nationala in fiecare zona a Romaniei. Igiena Serv este autorizata de de catre ANM (Agentia Nationala de Mediu), Ministerul Sanatatii si Primaria Municipiului Bucuresti sa colecteze si sa transporte deseuri periculoase si infectioase precum si deseuri nepericuloase in toata Romania. ☎0774.060.606 contact@igienaserv.ro https://igienaserv.ro/

58. **Igiena** Serv, curatare cosuri fum sobe pe lemne, centrale pe gaz in toata Romania, curatare cosuri de fum si tubulaturi ventilatie. Servicii autorizate, prezenta nationala in fiecare zona a Romaniei ☎0774.060.606 contact@igienaserv.ro https://www.serviciinonstop.ro/

59. **Igiena** Serv, deratizare soareci, sobolani servicii autorizate, prezenta nationala in fiecare zona a Romaniei ☎0774.060.606 contact@igienaserv.ro https://igienaserv.ro/

60. **Igiena** Serv, ignifugare Ignifugare si termoprotectie structuri, Bucuresti. Servicii autorizate, prezenta nationala in fiecare zona a Romaniei. ☎0774.060.606 office@ignifugare.eu https://www.ignifugare.eu/

61. **Instalator autorizat execut instalatii sanitare, termice, apometre, boilere, cazi, chiuvete, wc, rezervor, baterii, robineti, tevi sparte, calorifere, centrale, desfundari scurgeri. ☎0724.600.234/ 0769.856.694**

62. **Instalator autorizat apa, gaze, incalzire execut: apometre, boilere, centrale, cazi, chiuvete, WC+rezervor, tevi sparte, robineti, coloane scurgere, centrale, calorifere, desfundari scurgeri, instalatii electrice: prize, intrerupatoare, panouri electrice ☎0733.722.294/ 0724.427.666**

63. **Instalator** sanitar prestez servicii la domiciliu, centrale, hidrofor, incalzire in pardoseala, aer conditionat, freon complecatat, cupru ppr si boiler si calorifere. ☎0728.633.409/ 0736.293.623 mihaiandreeana@34gmail.com

64. **Instalator** sanitar execut lucrari de montaj lavoar calorifere scurgerii instalatii PPR. CUPRU. Montez robineti, baterii, chiuvete, masini de spalat schimbat sifon padoseala. Emailez cazi 150 Lei. ☎0727.257.877

65. **Instalator**/ electrician Execut lucrari de reparatii si inlocuire obiecte sanitare si electrice. Montaj aparate electrocasnice (masina spalat vase/rufe, cuptor electric incorporabil, hota,plita inductie, boiler etc). Disponibil si pt interventie de urgenta. ☎0765.569.732

66. **King** Clean Servicii. Ofera servicii de curatenie King Clean Servicii : Ofera servicii de curatenie de cea mai buna calitate, personal calificat, oferim servicii de curatenie in Bucuresti si in tara. ☎0792.400.703/ 0741.950.584 kingcleanservicii@moldiking.ro

67. **Microciment** VESA Microcimentul - finisajul ideal atat pentru suprafete interioare, cat si exterioare.Aspectul modern si luxuriant al microcimentului face ca acest material sa fie utilizat tot mai des in ultima perioada, pentru a oferi spatii unice, care se disting prin eleganta si minimalism. ☎0746.436.766 https://microciment-vesa.ro/

68. **Mirastar - Tamplarie de arta Suntem o firma cu 30 de ani de experienta, specializata in productia de ferestre si usi termoizolante din lemn triplu stratificat si usi de interior din lemn dublu stratificat, executate la comanda. ☎0723.561.861 office@mirastar.ro https://www.mirastar.ro**

69. **Montaj Fatada Ventilata trespa, fibrocimet,dibond Montaj fatada ventilata placata cu trespa, bond, alucobond, dibond, ibond, fibrociment,placi ceramice,pin nordic,alte placaje de lemn termotratat, alte placi HPL.Montaj Deck terasa. 80 €; ☎0744.876.332**

70. **Montam obiecte sanitare la preturi accesibile Vine in ajutorul dumneavoastra cu echipe de interventi 24/24 ore, instalati sanitare, instalatii electrice, instalatii termice, desfundari, montaj obiecte sanitare si multe alte servicii, contactati-ne pe WhatsApp 0721423040 Liviu; ☎0721.423.040 badesculiviu39@gmail.com**

71. **Parchetari montam parchet, reconditionam orice tip de parchet, scari, lambriu, usi, zugraveli, amenajari interioare; ☎0720.551.903/ 0760.123.612**

72. **Parchetari** montam parchet, reconditionam orice tip de parchet, scari, lambriu, usi, zugraveli, amenajari interioare; ☎0720.551.903/ 0760.123.612

73. **Pardoseli** epoxidice rezidentiale sau industriale Pardoseli epoxidice rezidentialePardoselile epoxidice decorative pentru spatii rezidentiale sunt sisteme formate din 4-6 straturi de rasina epoxidica bicomponenta. ☎0746.436.766 http://www.pardosealaepoxi.ro/

74. **Prestari** servicii de calitate garantate. Firma execut lucrari de renovari, interior/exterior case la rosu, gri, izolatii polistiren, instalatii sanitare si electrice. Rigips, faianta, glet, lavabil decorativa. Interior/ exterior etc. Bucuresti, Ilfov maxim 50 km. Mail Mbrsvtrans@gmail. Com. nr. tlf. 0736328900; ☎0736.328.900 MBRSVTRANS@gmail.com

75. **Produse pentru tratamentul lemnului vezi pagina https://romtecgrup.ro cu substante ignifuge, anticarii, antifungice, insecticide, confera lemnului rezistenta sporita impotriva inamicilor naturali si impotriva incendiilor. ☎0233.234.544/ 0723.274.875 office@romtecgrup.ro https://romtecgrup.ro**

76. **Prothalia Prod - Amenajare sali de spectacole De peste 20 de ani activam in domeniul amenajarilor, fiind specializata in proiectele de amenajare a salilor de spectacole. Produse din productia proprie pentru tapiterie, mantou, cortine si perdele. ☎021.434.95.24/ 0722.458.475 prothalia@yahoo.com https://www.ghidul.ro/prothaliaprod/**

77. **Raschetare** parchet, montaj parchet Raschetez parchet toate tipurile. Montez parchet toate tipurile. Detin scule profesionale pentru parchet. Masini de camp masini de margine (buffar), mai multe informatii la tel. ☎0766.910.210 vreau@raschetareparchet.com

78. **Reconditionari,** emailari cazi de baie. Reconditionari, emailari cazi baie, efect de portelan prin pulverizare pistol cu aer cald, experienta, profesionalism, garantie 4 ani.www.reconditionari-cazi.euwww.reconditionari-cazi.ropret de la 600 lei **650 L;** ☎0723.349.476 emailari_cazi@yahoo.com

79. **Renovari** apartamente. Execut lucrari de interior, gresie, faianta, parchet laminat, lavabila. ☎0772.162.806 gheorghitaioana237@gmail.com

80. **Renovari/reamenajari** interioare. Firma de renovari interioare S.C Constantin Invest Construct S.R.L ofera urmatoarele servicii: decoprtari, tencuieli si zugraveli, faianta si gresie, parchet, pardoseli si sape, termoizolatie interioara. https://www.interioareconstruct.ro/ ☎0771.423.963

81. **Responsabil** Tehnic cu Executia, RTE si diriginte de santier instalatii termice, ventilatii, climatizare, incendiu, sanitare, electrice, exterioare.Autorizat I.S.C. Bucuresti-Ilfov. ☎0767.164.083

82. **Responsabil** Tehnic cu Executia, RTE si diriginte de santier instalatii termice, ventilatii, climatizare, incendiu, sanitare, electrice, exterioare.Autorizat I.S.C. Bucuresti-Ilfov. ☎0767.164.083

83. **Responsabil** Tehnic cu Executia, RTE si diriginte de santier instalatii termice, ventilatii, climatizare, incendiu, sanitare, electrice, exterioare.Autorizat I.S.C. Bucuresti-Ilfov. ☎0767.164.083

84. **Responsabil** Tehnic cu Executia, RTE si diriginte de santier instalatii termice, ventilatii, climatizare, incendiu, sanitare, electrice, exterioare.Autorizat I.S.C. Bucuresti-Ilfov. ☎0767.164.083

85. **Servicii amenajari. Echipa profesionista oferim servicii de calitate la preturi avantajoase pentru amenajari interioare, amenajari exterioare, amenajari piscine, spatii verzi, servicii de curatenie. ☎0744.366.070 office@serviciiamenajari.ro https://www.serviciiamenajari.ro/**

86. **Servicii** profesionale Desfundare tubulatura canal, curatenie subsol/demisol, ridicarea gunoiului in orice zona, bransamente tubulara canal, vidanjare, tubulatura ghene, usi, tabla LINDAB si CAPRIORI diverse marimi ☎0726.903.001

87. **Societate instalatoare sisteme de securitate sisteme supraveghere video, sisteme antiefractie, sisteme video-interfonie si control acces si pontaj, sisteme detectie incendiu, sisteme automatizari acces auto, licientiati IGPR si autorizati ISU ☎0769.268.318 office@profesional-security.ro https://www.profesional-security.ro/**

88. **Specialist** amenajari complete si constructii case zugraveli, lavabila, glet, rigips, faianta, gresie, parchet, tencuiala, sapa, sanitare, polistiren, decorativa, zidarie. Construiesc complet case, in conditii complete de calitate si seriozitate ☎0729.219.332

89. **Specialist** amenajari complete si constructii case, zugraveli - lavabila, glet, rigips, faianta - gresie, parchet, tencuiala, sapa, sanitare, polistiren, decorativa, zidarie, etc. Construiesc complet case, in conditii complete de calitate si seriozitate ☎0729.219.332

90. **Taiem** lemne cu drujba, in Bucuresti, Ilfov si provincie, oriunde in tara echipa de baieti taiem lemne cu drujba, tundem iarba, spargem lemne cu toporul, asezam si strangem iarba; ☎0722.718.990

91. **Termopan la pret de fabrica vindem la pret de fabrica termopan Rehau, Gealan, Salamander, producem la comanda feroniere, plasa insecte, rulouri exterioare, usi de garaj, sticla securizata, rolete de interior windowsolution.ro ☎0733.737.873 office@windowsolution.ro https://windowsolution.ro**

92. **Termoprotectie** metal si structuri metalice Servicii autorizate, prezenta nationala in fiecare zona a Romaniei. ☎0774.060.606 contact@igienaserv.ro https://igienaserv.ro/

93. **Transport** debarasari mobila, moloz, gunoi, deseuri Transport Bucuresti si Ilfov, disponibili non-stop. Transport mobila de la domiciliul clientului. Transport mobila veche si noua in cele mai bune conditii. Transport mobila veche, uzata, de aruncat, ☎0765.999.950/ 0765.999.950 transportcollaboration@gmail.com

94. **UNIOR** TEPID liderul detasat al importatorilor de scule de mana din Romania Oferta UNIOR TEPID detine 5 grupe mari de unelte (scule de mana, scule aschietoare si portscule, scule pentru lemn, scule electrice, pneumatice, hidraulice si scule de masura si control) si se dezvolta prin adancimea familiei si prin adaugarea unor grupe nisate de scule, indeosebi pentru consum Industrial ☎0728.162.362/ 0268.317.786 tepid@tepid.ro http://www.sculeserioase.ro

95. **Va** oferim servicii de paza umana la un pret bun Aveti nevoie de paza umana la un pret bun? SC Prosig Total SRL va ofera servicii de paza la un pret corect. Tariful se calculeaza pe ora/agent de paza si este negociabil in functie de obiectiv ☎0723.270.146/ 0728.801.117 prosig.total@yahoo.ro

96. **VERTICAL** ONE - AMENAJARI SPATII BIROURI SI TERASE Amenajari spatii comercial- industriale si civile (compartimentari birouri, amenajari terase restaurante,...etc) Proiectare/ Design si Executie amenajari spatii birou, studiouri regim hotelier ☎0732.557.799 office@verticalone.ro http://www.verticalone.ro

97. **Victoria Global - proiectare, executie instalatii gaze Servicii instalatii gaze Bucuresti-Ilfovautorizare ANRE, executam lucrari de calitate in domeniul instalatiilor de gaze si termice la cele mai bune preturi. ☎0721.631.761/ 0788.388.625 contact@victoriaglobal.ro http://www.victoriaglobal.ro**

98. **Vidanjare si desfundare canalizare Buc. & Ilfov. Firma noastra, Avant Operativ SRL, ofera vidanjare fose septice si ecologice,camine. Desfundare canalizare/ tevi cu presiune, decolmantari. Capacitate 20 mc. https://vidanjare-bucuresti-ilfov.ro/ ☎0728.179.308/ 0728.179.308 https://vidanjare-bucuresti-ilfov.ro/**

99. **Vopsea** decorativa, zugrav Aplicam vopsele decorative de interior si exterior, oferim garantie si seriozitate in privinta lucrarilor.In functie de preferintele clientului, executam si lucrari de lavabila, glet, tencuiala, diverse finisaje, renovari, reparatii. Oferim o gama variata de vopsele, servicii de deplasare pentru consultanta si masuratori Bucuresti-Ilfov, precum si in alte localitati. ☎0791.370.465

100. **Window Solution - Producator Termopane Salamander Structura optimizata cu 6 camere si o adancime constructiva de 92 mm asigura o protectie termica remarcabila si o eficienta energetica optima pentru casa dumneavoastra; ☎0725.707.070 office@windowsolution.ro https://termopane-salamander.ro**

101. **Zugrav execut finisaje, amenajari interioare, apartamente, case, vile, hoteluri, pensiuni, magazine, spatii comerciale, instalatii electrice sanitare, parchet-raschetat, accesibil; ☎0731.276.125/ 0727.957.787**

102. **Zugrav** particular execut lucrari la domiciliul clientului zugraveli, lavabila, glet, reparatii pereti, glafuri, parchet, etc. Mai multe detalii la telefon ☎0728.377.618

Cursuri, meditaţii, şcoli, traduceri

1. **Antrenor** fitness-box-kickboxing Daca doresti sa ai o rezistenta uimitioare si un fizic de invidiat, niciodata nu e prea tarziu sa incepi sa te antrenezi, indiferent de varsta. Antrenamentul si rezultatele, iti vor schimba viata, **110 L;** ☎0769.732.368

2. **Burlington English curs cursuri de engleza online Cursuri de engleza online, cu profesor calificat, pentru adulti de toate varstele. Invata engleza conversationala pentru orice nivel. Orarul este flexibil. Cursuri autorizate de Ministerul Educatiei. ☎0720.055.445/ 021.794.01.08 info@burlingtonenglish.ro http://www.burlingtonenglish.ro**

3. **Curs cosmetician, zona Piata Unirii Oferim cursuri de cosmetica acreditate cu practica din prima zi. Produsele folosite in cadrul cursului sunt de la Apis Professionale. Modulul de epeilare definitiva este inclus in cursul de calificare. 3.600 L; ☎0763.606.638 florone.professional@yahoo.com https://florone.ro/**

4. **Curs:frigotehnist ,electrician, fotovoltaici.Buc PREDA. PROF,ING OLTEANU MIRCEA ,AUTOR DE MANUALECURS ELECTRICIAN INCLUS FOTOVOLTAICICURS FRIGOTEHNISTCURS PERFECTIONARE IN SISTEME FOTOVOLTAICENU ESTE O BATJOCURA DE CURS DE 30 DE ORE ONLINE ☎0767.767.676/ 0723.253.342 cursuridecalificarea-creditate@gmail.com http://www.cursuridecalificareacreditate.ro**

5. **CURSURI CALIFICARE BUCURESTI PENTRU ELECTRICIAN, FOTOVOLTAICE, INSTALATOR, IZOLATOR TERMIC, ZUGRAV-IPSOSAR-TAPETAR, TAMPLARIE ALUMINIU SI PVC, DULGHER, BULDOEXCAVATORIST, LACATUS, BUCATAR, ☎0723.780.069 HTTP://CARDINALS.RO/**

6. **Cursuri calificare peste 100 meserii Cursuri de calificare, recalificare, specilalizare, perfectionare, initiere, igiena, I.S.C.I.R.Alimentatie, turism, constructii, auto, infrumusetare, SSM, PSI, A.N.R.E. ☎0784.238.728/ 0744.437.105 fundatiaaptbucuresti@yahoo.com**

7. **Cursuri de unghii false (stilist-protezist) Oferim cursuri acreditate cu practica din prima zi pe modele. Durata cursului este de 5 saptamani. Materiale incluse in pret. Pretul cursului este de 2.000 Lei. 1.500 L; ☎0763.606.638 florone.professional@yahoo.com https://florone.ro/**

8. **Cursuri de calificare, scoala de meserii Serban, Scoala Serban fondata 1991 califica tehnician prestatii vehicule pentru atestare inspector ITP si director service auto. Inscrieri zilnic intre 10-16 la email sau la telefon. Site www.scoalaserban.ro. ☎0722.302.252/ 021.252.03.82 secretariat@scoalaserban.ro**

9. **Igiena** Serv - Cursuri de igiena. Servicii autorizate, prezenta nationala in fiecare zona a Romaniei. Oferim posibilitatea de a urma un curs de igiena publica, pentru o categorie larga de persoane; ☎0774.060.606 contact@igienaserv.ro https://igienaserv.ro/

10. **Instructor** auto Instructor auto scoala de soferi ofer cursuri pentru obtinerea permisului de conducere auto pe Ford Fiesta cutie manuala si ore suplimentare persoanelor cu permis care doresc sa isi imbunatateasca abilitatile de conducere. ☎0740.829.348

11. **Iuliana Stefan, make-up artist profesionist, specialist in remodelare sprancene, trainer, consultant de imagine. Realizez: machiaj pentru mirese/nunti, ocazii speciale, sedinte foto, fashion, beauty, publicatii evenimente, teatru etc. ☎0749.315.114 machiajiuliana@gmail.com**

12. **Mate** si altele pentru EN si BAC Sunt sigur ca exista elevi care se potrivesc cu ideile mele. Bac: t.ly/4OU3- EN: t.ly/FocHU. Ma adresez restantierilor la bac si celor care se multumesc cu 8.20 la mate la EN. Exclusiv online, **50 €;**

13. **Matematica** clasele 5-12 Bac, Evaluare Nationala, facultati tehnice, admitere, la domiciliul meu - Sector 5, prima sedinta gratuit, 100 lei/sedinta, **100 L;** ☎0724.201.268

14. **Matematica.** Profesor. Bucuresti. Orice zona. Sedinte individuale. Domiciliul elevului. Telefon ☎0761.929.678/ 0770.428.673/ 0771.127.678

15. **Meditatii scolare, cursuri de pictura, desen. Centrul educational Evolution Kids va invita sa va inscrieti la meditatiile scolare/ cursuri pentru a beneficia de ajutor specializat in rezolvarea temelor, in pregatirea pentru examene si pentru viata, 100 L; ☎0768.925.723 lauryta_math@yahoo.com https://www.evolutionkids.ro/**

16. **Ofer** meditatii limba romana, cl. I-VIII, Alina, **100 L;** ☎0766.267.485

17. **Picon Training Center Cursuri de specializare si calificare intensive, avizate de Ministerul Muncii si Educatiei: Operator Introducere, Validare si Prelucrare Date; ☎0724.772.425/ 0787.632.375 office@cursuri-picon.ro http://www.cursuri-picon.ro**

18. **Profesor** matematica. Bucuresti. Sedinte individuale. Domiciliul elevului. Relatii la tel. ☎0770.428.673/ 0761.929.678

19. **Profesor** matematica. Orice zona Bucuresti. Matematica. Domiciliul elevului. Sedinte individuale. 0761929678. Sigur, comod, eficient. 0761929678. Profesor. ☎0761.929.678

20. **Profesor** UPB meditez matematica cl. V-XII profesor 64 de ani Facultatea Inginerie Aerospatiala meditez on- line matematica si fizica orice nivel. **60 L;** ☎0722.718.943 cristianzgreaban@yahoo.com

21. **Real Translations - traduceri autorizate. Traduceri legalizate orice limba, interpretariat, servicii supralegalizare, apostila Haga, legalizari la ambasade, vizari acte studii, experienta 15 ani, traducatori profesionisti, preturi minime, ☎0723.795.265 office@real-translations.ro http://www.real-translations.ro/ro/**

22. **Scoala de Soferi Baneasa. Cu noi examenul devine o joaca de copil. Scoala noastra are o experienta de peste 40 de ani in pregatirea elevilor pentru a obtine permisul de conducere. Experienta transmisa din generatie in generatie; ☎0721.234.018 office@permisautomoto.ro http://www.scoala-baneasa.ro**

23. **Scoala** de Soferi Nelit Scoala de soferi Nelit te asteapta in Drumul Taberei nr. 134, sector 6, Bucuresti. Scopul nostru este sa te ajutam sa obtii permisul de conducere si sa devii un sofer increzator si responsabil. ☎0766.726.252 nely_ilie@yahoo.com

24. **Scoala Postliceala FEG Bucuresti si Liceul FEG, institutii ACREDITATE , Inscrieri deschise pentru anul scolar 2024-2025Descopera-ti vocatia in domeniul medical si in alte profesii captivante ☎021.311.10.54/ 021.311.10.58/ 0788.424.314**

Servicii funerare

1. **Bucuresti locuri de veci. Vand locuri de veci in cimitirele din Bucuresti. Colentina (Reinvierea), Damaroaia, Bucurestii Noi si Pantelimon II ☎0763.768.998**

2. **Casa Funerara Expert - Servicii Funerare Oferim servicii funerare complete, constatare decese, imbalsamare, toaletare, transport si manipulare, consultanta, pomeni si parastase, coliva, transport intern si international, repatrieri, vesela, tacamuri; prestate cu bun simt si discretie de echipa noastra de profesionisti, mereu atenti la nevoile si cerintele dvs ☎0727.268.685/ 0787.635.081/ 031.333.62.58 caplescucompany@yahoo.com http://www.funerareexpert.ro**

4. **Concesionez loc de veci Cimitirul Ghencea Civil I Concesionez locuri de veci in Cimitirul Ghencea Civil I neamenajate, pe perioada nedeterminata, 6.000 €; ☎0721.244.257 teogara6@gmail.com**

3. **Casa funerara Mihai este la dispozitia familiilor din Clinceni si a celor din comunele invecinate (Cornetu, Domnesti, Olteni, Buda, Mihailesti etc.). Serviciile prestate au ca numitor comun profesionalismul; ☎0744.326.240 ursuianumihai1960@gmail.com**

5. **Constructii** funerare Bucuresti, Ilfov si in tara, servicii funerare, cavouri, borduri mozaic, marmura, granit, sculpturi pe cruci mozaic, marmura, granit, placi marmura, cruci fier noi. Nonstop, Florin, ☎0722.718.990

6. **Dani Funerare - servicii funerare Sos. Giurgiului Sc Dani Impex 1100 srl a fost infiintata in anul 1997. De atunci am venit in intampinarea clientilor nostri cu o gama variata de servicii si produse de calitate la preturi reale. Ne asumam raspunderea pentru serviciile pe care le oferimPrintre serviciile si produsele oferite de noi enumeram:- constatare deces;- imbalsamare;- certificat deces;- sicrie;- transport inmormantare;-transport persoane;-manipulare sicrie;- aranjamente florare.Serviciul de transport funerar poate avea mai multe utilitati: transportul sicriului la domiciliu sau spital, transportul persoanei decedate la biserica sau capela, transportul funerar la cimitir. Transportul funerar poate fi efectuat numai de catre persoane sau firme autorizate Â– care detin o masina funerara autorizata. Serviciile de transport funerar asigurate de firma noastra sunt disponibile pe tot teritoriul Romaniei. Decontam cu talonul de pensie sau asigurat. ☎0722.636.604/ 0766.356.817 contact@serv-funerare.ro http://www.serv-funerare.ro**

7. **Execut** poze ceramica, Bucuresti, Ilfov si oriunde in tara; firma constructii efectuam poze ceramica, alb negru/color, sculptam cruci si placi marmura, granit si sapaturi gropi, inmormantari, cavouri, cripte, ☎0722.718.990

8. **Execut** servicii funerare complete In Bucuresti, Ilfov si in tara, sicriu cruce transport funerar, imbalsamare, constatare deces, declararea decesului primarie, acte cimitir, incinerare, biserica, manipulare sicriu, ☎0722.718.990

9. **Servicii** funerare complete in Bucuresti, Ilfov si in tara, preturi acceptabile, (sapaturi gropi, inmormantari, cavouri, cripte, deshumari, oseminte sau urne) si orice fel de sapaturi (apa, haznale, fose) cu talon de pensie, medic constatator, imbalsamator autorizat, ☎0722.718.990

10. **Turnam** placi pentru cavouri, echipa baieti. Delimitari intre gropi,inmormantari pentru al doilea sicriu. Nu lucram cu cimitirele de Primaria Capitalei, doar cu firmele de la Chivotul Mare si cimitire parohiale din Bucuresti, Ilfov si din tara. Preturi acceptabile. ☎0722.718.990

Servicii imobiliare, avize, cadastru

1. **Administrare** imobile si asociatii de proprietari Administrator atestat pe legea 196/2018. Oferim servicii de profesionale de calitate si transparenta maxima la preturi atractive si negociabile. ☎0750.430.280 office@aritonsolutions.ro

2. **Administrare imobile si asociatii de proprietari Suntem o companie specializata in administrare imobile pe baza de comision sau contract si putem asigura, in functie de solicitarile dumneavoastra, managementul financiar si de proprietate. ☎0736.365.365 florin.matei@administrare365.ro http://www.administrare365.ro**

3. **Agentii Imobiliare Bucuresti. Agentie Imobiliara intermediaza inchirieri, tranzactii imobiliare, vanzari, cumparari, inchirieri apartamente, garsoniere, case, vile, investitii. ☎0722.828.609 imobiliare.az@gmail.com https://agentii-imobiliare-bucuresti.ro/**

4. **Anexa** nr. 5.G la procedura Anunt public privind depunerea solicitarii de emitere a acordului de mediu SC Dentex Trading SRL. SC Dentex Trading SRL reprezentata de Dan Alexandru Teodorescu anunta publicul interesat asupra depunerii solicitarii de emitere a acordului de mediu pentru proiectul patru hale depozitare, utilitati, imprejmuire teren, organizare executie, propus a fi amplasat in Com Cernica, Sat Caldararu, strada Oxigenului, nr. cad 58167, jud. Ilfov. Informatiile privind proiectul propus pot fi consultate la sediul autoritatii competente pentru protectia mediului A.P.M. Ilfov, str. Aleea Lacul Morii nr. 1, sector 6 si la sediul SC Dentex Trading SRL, strada Vatra Luminoasa, nr. 47, parter, camera 1, sector 2, Bucuresti, in zilele de luni - vineri, intre orele 9.00 - 17.00. Observatiile publicului se primesc zilnic la sediul autoritatii competente pentru protectia mediului A.P.M. Ilfov. ☎0791.100.999 sanda.simion@dentex.ro

5. **Bucuresti,** cumpar urgent in Bucuresti casa, teren, garsoniera sau apartament, plata cash indiferent de stare, etaj (efectuam acte in regim de urgenta cadastru, intabulare, mosteniri, chitanta) ☎0731.136.698 carmen_alice82@yahoo.com

6. **Casco pentru casa ta, dar la pret de RCA, am gresit, pretul este mai mic decat al unui RCA. Hai sa vorbim despre o asigurare facultativa pentru locuinta ta! Nu, Asigurarea nu va opri nici cutremurul, nici incendiul si nici apa. Dar te va ajuta sa refaci casa, asa cum era inainte de aceste Evenimente nefericite, fara sa "te usture" buzunarul! Ai pentru casa ta, beneficii de CASCO la pret de RCA!www.deceasigurari.ro. Vino si tu in Clubul Romanilor Relaxati! ☎0746.793.790**

7. **Companie de management al proprietatilor Alioma Management Group S.R.L vine in intampinarea tuturor celor care au nevoie de servicii in domeniul financiar-contabil si al serviciilor de administrare condominii Bucuresti. Oferim pachete complet; ☎0767.726.738 alioma.srl@gmail.com**

8. **Cresida** Management administrare imobile Concentram intr-un singur loc toate serviciile pe care clientii nostri le cauta (administrare, consultanta, infiintarea asociatiei de proprietari) ☎031.433.45.42 office@cresida.ro https://cresida.ro/

9. **Cumpar** garsoniera/ apartament, preiau cu datorii efectuez cadastru, intabulare, certificat energetic, succesiuni, autorizatie constructie, consultanta juridica, intermediere, creditare. ☎0722.342.665

10. **Cumparam** apartamente, cu datorii, mosteniri, intocmim toate actele de vanzare gratuit. Plata imediata; ☎0722.342.665

11. **Drepturi** litigioase. Cumpar drepturi litigioase cu legea 10/2001, legea 18/1991 si alte legi de restituire a proprietatii. Ofer asistenta de specialitate in procese de revendicare si in proceduri administrative. ☎0723.977.688

12. **Efectuam** in regim de urgenta acte imobiliare urgente, mosteniri, cadastru, intabulare, certificat energetic, succesiuni, certificat fiscal, pregatim acte pt vanzare cumparare, succesiuni mosteniri, oferim avans cash; ☎0754.069.550

13. **Happy Consulting - consultanti financiari Echipa profesionista de consultanti financiari iti sta la dispozitie si iti ofera toate informatiile de care ai nevoie. ☎0725.250.205 ninel.balauru@gmail.com https://www.happyconsulting.ro**

14. **Home Energy Consulting - Evaluare Imobiliara Proiectare, audit energetic si consultanta nZEBServicii de specialitate:- Evaluatori imobiliari- Proiectanti constructii- Auditori energetici- Auditori de mediu. ☎0766.894.301 eficientaenergetica-cladiri@gmail.com https://www.eauditenergetic.ro**

15. **Imprumut** Rapid - AXI Card AXI Card iti ofera un credit online rapid, fara comision de analiza, cu posibilitatea de a avea banii in contul tau in 15 minute de la aprobare. ☎0319032 help@axi-card.ro https://get.axi-card.ro/lp/card-de-credit/?bid=40380006009006

16. **Responsabil** Tehnic cu Executia, RTE diriginte de santier instalatii termice, ventilatii, climatizare, incendiu, sanitare, electrice, exterioare. Autorizat I.S.C. Bucuresti-Ilfov, ☎0767.164.083

17. **Servicii imobiliare integrate REAL START Imobiliare are sediul in Bucuresti, Romania si isi propune sa ofere servicii imobiliare integrate atat in tara cat si in afara granitelor. ☎0741.214.215 office@realstart.ro https://www.realstart.ro/servicii-imobiliare/**

Servicii sănătate

1. **Asistenta** si Supraveghere 24/ 24 Camin de batrani Bucuresti, Acasa la Bunici: ingrijire, asistenta medicala si recuperare zilnica. Se afla intre parcurile Carol si Tineretului. O oaza de 700 mp de verdeata in centrul Bucurestiului ☎0724.384.753

2. **Asociatia Crestina Sf. Gheorghe si Sf. Dumitru camin particular pentru batrani si bolnavi de Alzheimer, Centrul Balotesti & Baneasa, cladiri modern utilate su mobilate, asistenta medicala, personal calificat care va ofera ingrijire 24/24 ☎0721.900.100/ 0722.223.166 contact@camin-particular.ro**

3. **Azil/Camin Batrani-Cazare si Ingrijire Varstnici Azil/Camin Batrani-Cazare si Ingrijire Varstnici; 3.500 L; ☎0765.027.586 daruieste.viata73@yahoo.com**

4. **Camin de batrani Bucuresti, Acasa la Bunici: ingrijire, asistenta medicala si recuperare zilnica. Se afla intre parcurile Carol si Tineretului. O oaza de 700 mp de verdeata in centrul Bucurestiului, ☎0724.384.753 office@caminul-acasa-la-bunici.ro**

5. **Camin de batrani Martha, curte 1.600 mp, gradina amenajata cu pomi fructiferi, brazi, gazon cladire 500 mp p+2, camere cu 2, 3 sau 4 paturi, living capacitate 34 locuri, cabinet medical, spalatorie, bucatarie complet utilata, ☎0745.766.173/ 0769.242.873 mateielena2005@yahoo.com https://caminalzheimerbucuresti.ro/contact/**

6. **Camin de Batrani Santa Maria Cristina ingrijire persoane varsnice cu diferite forme de boala precum Alzhaimer, Parkinson, 3 mese pe zi+2 gustari, controale medicale, kinetoterapie, reflexoterapie, consiliere psihologica.caminsantamaria.ro ☎0766.861.513 office@caminsantamaria.ro http://www.caminsantamaria.ro**

7. **Camin** de batrani, un centru excelent, Camin de batrani Bucuresti, Acasa la Bunici: ingrijire, asistenta medicala si recuperare zilnica. Se afla intre parcurile Carol si Tineretului. O oaza de 700 mp de verdeata in centrul Bucurestiului ☎0724.384.753 office@caminul-acasa-la-bunici.ro

8. **Camin** Eden Confort si siguranta pentru seniori caminul de batrani Eden a fost conceput si dotat pentru a oferi un maxim de confort si siguranta membrilor seniori ai familiei dvs. Centrul nostru dispune de serviciu propriu de ambulanta ; ☎0732.332.122/ 0726.081.666 camineden@gmail.com

9. **Camin Nicolas-Miruna face internari; S-a deschis noul Camin de Batrani Nicolas-Miruna , situat in Bucuresti. Oferim parintilor si bunicilor ingrijirea si siguranta de care au nevoie, intr-o locatie moderna, sigura si confortabila, alaturi de un personal calificat. ☎0760.653.984/ 0769.508.652 https://caminuldebatraninicolasmiruna.metro.rest/?lang=ro**

10. **Caminul de batrani Sf Nicolae ofera cazare, masa si ingrijire intr-o vila noua si moderna,langa padure.Locatia dispune de 27 locuri,in camere de 2,3,4 paturi dotate cu mobilier nou, TV Led si internet wireless in fiecare camera, ☎0756.050.150/ 0756.050.151 office@caminulsfantulnicolae.ro**

11. **Caminul** de batrani Â„Casa PrimitoareÂ" Asistenta medicala non-stop, contract cu spalatoria, contract cu firma de catering (3 mese principale+2 gustari), acces live direct de pe telefon la activitatea beneficiarilor din cadrul centrului (toate camerele sunt dotate cu camere de supraveghere). Caminul dispune si de psiholog. Kinetoterapie si fizioterapie si masaj (acestea fiind contra cost). Pretul incepe de la 3.500 ron **3.500 L;** ☎0723.273.520 casaprimitoare@yahoo.com https://casaprimitoare.ro/

12. **Casa** Fabian - Timisoara Casa Fabian - Centru de ingrijire persoane varstnice este locul unde veti gasi siguranta si devotamentul de care parintele sau bunicul Dvs. are atata nevoie! ☎0734.072.247/ 0756.791.342 casafabian.tm@gmail.com http://www.casafabian.ro

13. **Casa** Floriana oferim conditii de cazare preferate de toti batranii, varstnici care doresc sa petreaca timpul intr-un mediu linistit, curat si sa fie tratati cu respect de personalul calificat. ☎0723.786.244/ 0767.906.264 b72agf@yahoo.com https://casadebatraniflori-ana.ro/

14. **Casa Sfantul Toma, pensiune completa cazare, hrana preparata zilnic plus cafeaua de la ora 10, igiena corporala zilnica asistata, baie bi-saptamanala asistata si de cate ori este nevoie, asistenta si supraveghere . ☎0788.140.864/ 021.310.33.03 casatoma@yahoo.com**

15. **Centru de asistenta si ingrijire batrani specializat si acreditat oferim ingrijire si asistenta medicala non-stop pentru persoane varstnice, aflate in incapacitate de a se ingriji singure. ☎0760.711.324/ 0735.348.861 centrulgeromed@yahoo.ro**

16. **Centru de ingrijire Sfanta Maria Sprijinim permanent persoanele adulte ce se afla in situatie de dificultate (sufera de singuratate, prezinta depresie, demente mixte, vasculare, Alzheimer, Parkinson, diabet, AVC, fracturi, ☎0765.994.560 contact@centrulsfantamaria.ro https://centrulsfantamaria.ro**

17. **Centrul de tratare dependentei de alcool/droguri Centrul pentru prevenirea si tratarea dependentei de alcool/ droguri/ jocuri de noroc. Oxigen este o clinica privata, de tip rezidential, mixta, unde te tratezi. ☎0749.775.819 centruloxigen@yahoo.com https://www.apgal.ro**

18. **Clinica Stomatologica Dental Premier Echipa Dental Premier te ajuta sa spui adio protezelor dentare! Beneficiaza de o dantura completa cu sistemele All-on-4 si All-on-6! Implanturi dentare si lucrari fixe in 24h! Certificat de Excelenta! ☎0758.791.817 contact@dentalpremier.ro https://www.dentalpremier.ro/**

19. **Clinica Stomatologica SmilePro La SmilePro, credem ca un zambet sanatos este cheia unei vieti fericite. Clinica noastra moderna este dedicata sa ofere fiecarui pacient ingrijire personalizata si confort maxim. ☎0770.773.773 info@smilepro.ro**

20. **CMI DR. Musetescu Ioana Am deschis!Sunt bucuroasa sa va anunt ca, incepand de astazi, CMI DR. MUSETESCU IOANA se gaseste pe strada Calea Dudesti, nr. 102, parter, sector 3, Bucuresti. ☎0733.438.014 dr.musetescu.ioana@gmail.com**

21. **Consultatie, evaluare medicala generala Consultatie si evaluare medicala generala, psihiatrica si psihologica, testare rapida a drogurilor in urina, testare HIV/SIDA, asistenta si administrare tratament substitutiv. ☎0747.896.161/ 0728.983.652 amghita@yahoo.com**

22. **Dental** District Clinica Stomatologica by Dr. Alina ScorteaOferim toata gama de servicii stomatologice intr-o locatie cu echipamente moderne ☎0765.340.191 smile@dentaldistrict.ro https://www.dentaldistrict.ro/

23. **Dr.** Dragomir Adrian Liviu - Cabinet medical oftalmologie Pentru adulti si copii: consultatii, tratamente oftalmologice si optica medicala; acuitate vizuala, examen "fund de ochi", tensiune oculara, prescriptii ochelari, simt cromatic, consultatii pentru strabism, extragere corpi straini, pansamente, executie ochelari. ☎021.322.86.65/ 0744.364.963 adriandragomir11@yahoo.com http://www.ghidul.ro/dr-dragomirliviu/

24. **Hajdu Despina Elena-cabinet stomatologic. Stomatologie generala: implanturi dentare, microchirurgie stomatologica, lucrari protetice - toata gama, inclusiv lucrari metaloceramice pe metale nobile si seminobile, ceramica pe zirconiu, fatete, ☎0744.674.367 hajdu.despina@gmail.com https://www.ghidul.ro/drhajdudespina/**

25. **Iacobcare Senior Center - camin de batrani Caminul nostru isi desfasoara activitatea intr-o cladire de aproape 900 mp, 18 dormitoare noi si moderne, de cate 2 si 3 locuri fiecare, grup sanitar propriu. Situat pe un teren de 1500 mp, curte generoasa. ☎0755.069.991 contact@iacobcareseniorcenter.ro http://www.iacobcareseniorcenter.ro**

26. **Ingrijiri medicale la domiciliu Bucuresti Ilfov Med Home - Ingrijiri medicale la domiciliu asigura asistenta medicala profesionala la domiciliul pacientului, conform unui plan de ingrijire, adaptat fiecarui pacient in parte. Totodata ne propunem sa oferim informatii si asistenta familiei, pentru a asigura cele mai bune ingrijiri, in cele mai bune conditii. ☎0770.192.055 asistent.ingrijiri@gmail.com**

27. **Institut de Cercetare-Dezvoltare pentru Apicultura Producem si livram o gama larga de produse apicole, apiterapeutice, suplimente nutritive de uz uman, material biologic apicol, biostimulatori apicoli, medicamente pentru combaterea bolilor albinelor. ☎021.232.08.98/ 0769.077.412 secretariat@icdapicultura.ro http://www.icdapicultura.ro/**

28. **Masaj** de relaxare si reflexoterapie, 60 minute 140 Lei. Locatia Chiajna, str. Tineretului, **140 L;** ☎0725.431.040

29. **Medinst diagnostic romano-german Centrul de diagnostic imagistic prin rezonanta magnetica (RMN/IRM) si tomografie computerizata (CT) ☎0319902 medinst@medinst.ro**

30. **Medissa Vita - Nutritie si Biorezonanta Timisoara. Tehnica de Facelift Energetic este o metoda exceptionala de a intineri fata dar si intregul corp datorita restabilirii energiei fetei. Tehnica reuseste sa imprime o relaxare profunda. Servicii de terapii alternative, terapii complementare, medicina alternativa, medicina naturista. ☎0746.258.077/ 0735.978.857 office@medissavita.ro https://nutritie-biorezonanta.ro/**

31. **Perla Senior - Camin de batrani Ilfov Amplasat pe malul lacului Snagov, decor elegant, camere spatioase si luminoase, facilitati de ultima generatie si asistenta 24/7, reprezinta un concept premium de ingrijire a persoanelor varstnice. ☎0786.311.311 snagov@perlasenior.ro http://www.perlasenior.ro**

32. **Servicii** medicale la domiciliu in Bucurest /Ilfov Perfuzie, Injectie, Scoaterea firelor dupa operatie, Montarea sonda urinara, montarea acului de camera implantabila si heparinizare, branule, Clisma, Pansamente Escare, Ingrijire batrani, Kinetoterapi **100 L;** ☎0768.362.201

33. **Stomatologie** Smile Design by Dr Abboud Clinica Stomatologica Smile Design Bucuresti este o clinica de elita ce va ofera servicii dentare din toate ramurile stomatologice: estetica dentara, chirurgie dento-alveolara, protetica dentara, ☎0749.414.848/ 0727.414.848 office@smiledesignbucuresti.ro https://www.smiledesignbucuresti.ro/

Reparaţii, service

1. **Abil frigotehnist autorizat reparatii frigider, congelator, combina, aer conditionat, vitrina masa rece camera frigorifica pompa caldura. Constatare gratuita si garantie. Bucuresti si Ilfov. ☎0722.625.721 office.cmarinescu@gmail.com**

2. **Amabil,** repar frigidere si congelatoare inclusiv sambata si duminica. Experienta, seriozitate si promptitudine maxima. ☎0744.517.905

3. **Ascensoare Modernizari, montajul ascensoarelor, montajul platformelor. Verificari tehnice in utilizarea pentru investigatii/ examinari cu caracter tehnic. ☎0743.167.244/ 021.336.76.36 office@ascensorul.ro**

4. **AUTORIZAT REPARATII FRIGIDERE, COMBINE FRIGORIFICE, CONGELATOARE. INTERVENTII RAPIDE. CALITATE. GARANTIE. PIESE ORIGINALE. INCLUSIV SAMBATA, DUMINICA; ☎0729.473.587/ 021.420.36.48**

5. **Buletine PRAM, Verificari si masuratori PRAM, Servicii verificari PRAM, masuratori prize de pamant, verificari periodice instalatii si echipamente electrice. Termoviziune instalatii si echipamente electrice. Testari electrosecuritate echipamente, ☎0723.361.107 office@electricalc.ro https://www.electricalc.ro**

6. **Detailing Auto Bucuresti Oferim servicii de detailing auto complet.Detailing exterior complet-Detailing interior completPachete completeTe asteptam cu un mesaj,whatsapp sau suna-ne pentru o programare. 500 L; ☎0761.234.646 contactadetailing@gmail.com**

7. **Electro Emio Prodimpex. Firma noastra se ocupa cu comercializarea si intretinerea masinilor de bandat, masinilor de numarat bancnote, masinilor de numarat monede, detectoare de bancnote false si distrugatoare de documente, ☎0744.583.340/ 0720.534.226 office@emio.ro https://emio.ro/**

8. **EXECUT REPARATII FRIGIDERE, COMBINE FRIGORIFICE, CONGELATOARE. INTERVENTII RAPIDE. CALITATE. GARANTIE. PIESE ORIGINALE. INCLUSIV WEEKEND; ☎0729.473.587/ 021.420.36.48/ 0762.988.567 YO_CRYSTYNA@YAHOO.COM**

9. **Executam instalatii sanitare, termice, canalizare, case vile si ansambluri rezidentiale la preturi avantajoase si calitate. ☎0766.811.219 adrianionut517@gmail.com**

10. **Firma autorizata Daca te afli in Bucuresti si ai nevoie de cineva care sa-ti repare frigiderul sau combina frigorifica ,nu ezita sa ma contactezi. Efectuez reparatii la domiciliul clientului indiferent de model. ☎0729.473.587**

11. **Firma instalatii gaze in Bucuresti autorizata ANRE Revizie instalatii de gaze - expertiza tehnica pentru instalatii de calitate superioara. Verificare instalatii de gaze, testare detectoare. Servicii specializate in asigurarea sigurantei locuintei. office@iproexem.ro**

12. **FRIGIDERE, REPARATII FRIGIDERE, COMBINE FRIGORIFICE, CONGELATOARE. INTERVENTII RAPIDE. CALITATE. GARANTIE. PIESE ORIGINALE. INCLUSIV SAMBATA, DUMINICA, ☎0729.473.587/ 021.420.36.48**

SUMAR

1. PRESTĂRI SERVICII
Acte, avocaţi, contabili, notari . . 1
Construcţii, amenajări, pază 1
Cursuri, meditaţii, traduceri 2
Servicii funerare 2
Servicii imobiliare, avize, cadastru 2
Servicii sănătate 2
Reparaţii, service 2
Transport, mutări 3
Servicii diverse 3

2. LOCURI DE MUNCĂ
Oferte full time 3
Oferte part time 12
Joburi în străinătate 12
Joburi videochat, masaj, adult . .13
Cereri muncă 14

3. IMOBILIARE VÂNZĂRI
Garsoniere 14
Apartamente 2 camere 16
Apartamente 3 camere 20
Apartamente 4+ camere 23
Case, vile 24
Terenuri .26
Spaţii comerciale, industriale . . 28
Cumpărări, schimburi 28
Imobile din străinătate 28

4. IMOBILIARE ÎNCHIRIERI
Garsoniere 28
Apartamente 2 camere 30
Apartamente 3 camere 31
Apartamente 4+ camere 32
Case, vile 32
Diverse, camere cu chirie 32
Spaţii comerciale, birouri 32
Regim hotelier, case vacanţă . . 33
Cereri închirieri 33

5. AUTO, MOTO, UTILAJE
Autoturisme 34
Camioane, autoutilitare 34
Utilaje industriale 34
Piese, accesorii 34
Service auto, tractări 34
Diverse vehicule 34

6. MODĂ, FRUMUSEȚE
Încălţămine bărbaţi 34
Accesorii diverse 34

7. COPII - ARTICOLE, JUCĂRII
Alimentaţie, îngriire 34

8. CASA ȘI GRĂDINA
Animale .34
Materiale construcţii, amenajări . .34
Grădină, curte, terasă 34
Produse alimentare, nutriţie . . . 34
Diverse 34

9. ELECTRONICE
Telefoane, tablete, accesorii . . . 34
Electrocasnice 34
TV, audio, jocuri 34
Diverse 34

10. ÎNTÂLNIRI, MATRIMONIALE
Escorte, întâlniri 34
El caută parteneră 34
Saloane, masaj erotic 34
Diverse 35
Matrimoniale 35

11. AFACERI, DIVERSE
Vânzări, cumpărări, asocieri . . . 35
Echipamente HORECA 35
Citaţii, licitaţii, notificări 35
Pierderi 36
Diverse 36

12. TIMP LIBER, EVENIMENTE
Organizare evenimente 36

Sediile redacţiei (L-V: 9 - 18)
- Bd. CAROL I nr. 35 - Tel/Fax: 021.311.16.67
- Bd. MAGHERU nr. 34-38 - Tel/Fax: 021.318.52.95
- Şos. COLENTINA nr. 2D - Tel/Fax: 021.242.13.86

Tarife anunţuri (20 cuvinte)
- standard = 10 Lei
- literă îngroşată = 13 Lei
- fond negru = 18 Lei

La 4 apariţii plătite a 5-a gratuită !

NOU

Indiferent de forma grafică aleasă, evidențierea cu fond galben în ziar 5 Lei

Tarife reclamă (TVA inclus)

Interior color:
1/8 pag = 450 Lei • 1/4 pag = 800 Lei
1/2 pag = 1.300 Lei • 1/1 pag = 1.800 Lei

Interior alb-negru:
1/8 pag = 300 Lei • 1/4 pag = 500 Lei
1/2 pag = 900 Lei • 1/1 pag = 1.500 Lei

Evidențiere fond galben: +20%

Prima pagină color: 1/8 pag = 900 Lei
1/4 pag = 1.600 Lei • 1/2 pag = 2.600 Lei

prin plata Online Orar Non-stop
Anunţurile apar la www.anuntul.ro
şi în următoarea ediţie a ziarului
anunţ + 20 FOTO = 10 lei (TVA inclus)

PRESTĂRI SERVICII

13. **Instalare** WINDOWS 11*10 LICENTA, DRIVERE si OFFICE la domiciliul clientului. Instalez jocuri, antivirus, aplicatii, codecuri, programe, browser si imprimanta. Instalez Office 2021 cu licenta, Adobe pdf, vlc, zoom, obs, aplicatie filme si seriale 2024 **50 L;** ☎0722.491.955/ 0736.522.404 chancristy@yahoo.com

14. **Instalatii** electrice non stop 24/24h 7! Serviciile de reparatii, montaj, executie si mentenanta instalatii electrice sunt destinate atat persoanelor fizice, cat si celor juridice: sedii de firme, cladiri de birouri, magazine, spatii comerci **120 L;** ☎0727.921.576

15. Instalator Apa si Canalizare, miniexcavator propr Excavator de 2 tone propriu.- Instalatii apa si canal;- Sapaturi gard, Piscina, Fundatie, Fosa septica, Sant;- Intindere pomant;- Sparturi PICON;- Camine apa si canal. ☎0769.180.707

16. Instalator autorizat centrale termice, repar orice model rapid. Montaj apometre, sigilez, robineti, 1 tevi, gaze, cupru, ppr pex robineti, desfund canalizari, montez masini spalat, aragaze, calorifere, amenajeri bai, centrale termice, ☎0726.634.466/ 0785.349.085 francoinstalator@gmail.com

17. Intretinere anuala, reparatii centrale intretinere anuala - solutia corecta pentru functionarea in siguranta a centralei tale. Acum ai totul sub control cu abonamentul de intretinere anuala. ☎021.201.11.14 fli@fli.ro https://www.fli.ro

18. **Intretinere,** reparatii frigidere Bucuresti, Ilfov servicii de intretinere si reparatii frigidere dar si: combine frigorifice; frigidere; masini de spalat; congelatoare, lazi frigorifice; aparate aer conditionat la domiciliu. ☎0767.420.005/ 0721.867.936 ion.octavian@yahoo.com https://www.electrolion.ro

19. **Montaj** aer conditionat servicii complete EcoCool Solutions SRL montare/ demontare/ igienizare/ incarcare cu freon, aparate de aer conditionat. Rezidentiale/ comerciale/ industriale,www.climatizare.net, **200 L;** ☎0765.480.096 contact@climatizare.net

20. **Montaj** aer conditionat. Firma autorizata oferim garantie serviciilor oferite:Montaj aer conditionat Revizie si igienizare acDemontare si remontare cu freon recuperat Service acUmplere cu freon **400 L;** ☎0767.467.738 Airconstructsrl@gmail.com

21. **Reconditionari,** emailari cazi de baie, Acum fara demontare, efect de portelan, prin pulverizare pistol cu aer cald, experienta, profesionalism, garantie 4 ani, preturi de la 600 Ron. Alexandru www.reconditionari-cazi.eu,www.reconditionari-cazi.ro, **650 L;** ☎0723.349.476 emailari_cazi@yahoo.com https://www.reconditionari-cazi.eu

22. **Repar** masini spalat automate, toate marcile: Ariston, Whirlpool, Ardo, etc. Ofer garantie ☎0722.327.483/ 0767.177.665

23. **Reparatii** aragaze, Va salut, tehnician electrocasnice, repar aragaze plite cuptoare la care nu sta flacara, montaj regulator, racord gaz, inlocuire butoane, diuze, robinet blocat la cuptor, totul la domiciliul clientului, Bucuresti si Ilfov, ofer garantie **20 L;** ☎021.648.58.59/ 0721.552.970 service.tcm78@gmail.com

24. **Reparatii** frigidere PFA, reparatii frigidere casnice si comerciale, congelatoare, convenabil, garantie. ☎0722.565.401/ 0728.247.631

25. REPARATII FRIGIDERE REPARATII FRIGIDERE, COMBINE FRIGORIFICE, CONGELATOARE. INTERVENTII RAPIDE. CALITATE. GARANTIE. PIESE ORIGINALE. INCLUSIV SAMBATA, DUMINICA; ☎0729.473.587/ 021.420.36.48/ 0762.988.567

26. Reparatii frigidere. Frigidere, combine frigorifice, congelatoare. Interventii rapide. Calitate. Garantie. Piese originale. Inclusiv sambata, duminica; ☎0729.473.587/ 0762.988.567

27. Reparatii hidrofoare la domiciliul clientului Firma service hidrofoare. Reparatii grupuri de pompare. Reparatii pompe si hidrofoare. Montaj hidrofor, Service pompe apa, Mentenanta grupuri de pompare. Interventii hidrofoare in regim de urgenta. ☎0727.287.077/ 0741.401.674 hidroforperfect@gmail.com http://www.hidroforperfect.ro

28. **Reparatii** TV, Bucuresti-Ilfov, centru de reparatii televizoare executa servicii de reparatii tv. la toata gama de televizoare si modele tip: LCD, LED, OLED, QLED si NANOCELL. Reparam display defecte (cu dungi) exceptie facand cele sparte. Telefon: 0735435479, 0784786704, **50 L;** ☎0735.435.479/ 0784.786.704 Salajanumihail@gmail.com

29. Reparatii, intretinere, mentenanta si instalatii venim in ajutorul dumneavoastra cu o vechime in domeniu de 45 de ani. Reparam, intretinem si instalam aparate precum: frigider, vitrina frigorifica, aer conditionat, Bucuresti; ☎0799.029.000/ 07222388878 l.marian.tanase@gmail.com

30. **Sobar** specialist autorizat construiesc sobe teracota si seminee reparatii, curatiri, scuturari cosuri. ☎0721.747.184

31. **Tapiter,** reparatii canapele, Bucuresti Tapiter cu experienta execut lucrari de reparatii tapiterie mobila. Anton ☎0761.014.844 tapiteru@yahoo.com

Transport, mutări

1. **Asigur** servicii transport mutari moloz debarasari cu duba de 3.5 T, debarasari apartamente, mutari mobila, obiecte fragile, mutari apartamente, sedii firma, electrocasnice, evacuari mobilier, moloz. Personal calificat pentru incarcat si descarcat marfa, **200 L;** ☎0762.113.393 transportmarfa_buc@yahoo.com

2. Boxe pentru depozitare, dispunem de peste 500 boxe construite din lemn ignifug in interiorul halei, supraveghere video si paza non stop. Transport mobila, conditii foarte bune de pastrare, site www.boxe-depozitare.ro 250 L; ☎0730.234.240 boxedepozitare@gmail.com https://www.boxe-depozitare.ro/

3. C.D.M. Prestari Servicii - transport mobilier Mutari mobilier cu personal calificat : demontare, ambalare, transport, remontare, reparatii, modificari la cel mai bun pret. ☎0723.700.601 cdmprestariservicii@yahoo.com

4. Camira Events & Travel. Suntem o agentie de turism romaneasca, infiintata in 2007, oferind servicii integrate de calatorie in zona calatoriilor de afaceri si produse inovatoare pentru FIT si grupuri; ☎0720.395.212/ 0733.967.753 office@camira.ro https://www.camira.ro/

5. Colectam deseuri, asiguram transport. S.C. Mary Deutz Recycle S.R.L., firma autorizata in vederea colectarii si achizitionarii de deseuri nepericuloase, colecteaza hartie/ carton (maculatura, arhiva, ziare, reviste, carti etc.); ☎0723.408.278/ 0722.982.571 mary.deutz@yahoo.com http://www.depozitmaculatura.ro/centru-maculatura-bucuresti.html

6. Mutari Bucuresti transmutari.ro Transport marfa Bucuresti. Transport mobila Bucuresti; ☎0725.672.455 transmutari78@gmail.com

8. Mutari, transport mobila, depozitare, debarasare. Oferim servicii de mutari, transport mobilier si relocari de apartamente, sedii de firma. Oferim depozitare in Bucuresti. Manipulare mobila, impachetare, despachetare, demontare/remontare, curatenie, 30 L; ☎0745.100.101/ 0745.100.101 romania@premiermoving.ro

7. **Mutari,** relocari, debarasari Mega Move ofera servicii complete de mutare la nivel national : mutari mobila, mutari sedii firme, debarasare mobila, depozitare mobila, mutari rezidentiale, mutari nationale, mutari internationale, transport mobila. ☎0754.266.266 contact@megamove.ro https://megamove.ro/

9. **Responsabil** parc auto. Firma transport international angajeaza responsabil parc auto, posesor permis categoria B. Descrierea jobului:-organizeaza si controleaza activitatea personalului din subordine: soferi si deserventi, in vederea realizarii sarcinilor in conditii de calitate si siguranta;-coordoneaza si instruieste soferi si deserventi din subordine;-actualizeaza documentele autovehiculelor parcului auto-verifica documentele aferente transporturilor efectuate;-asigura permanent masini si utilaje in stare de functionare pentru zonele desemnate.-monitorizeaza derularea transportului, de la incarcare si pana la descarcare.-intocmirea de rapoarte catre superiori - lunare si/sau la cerere. **3.500 L;** ☎0745.671.084 translogisticnad@yahoo.com

10. **Responsabil** Tehnic cu Executia, RTE si diriginte de santier instalatii termice, ventilatii, climatizare, incendiu, sanitare, electrice, exterioare. Autorizat I.S.C. Bucuresti-Ilfov; ☎0767.164.083

11. **Servicii** Mutari, Montaj / Demontaj Oferim transport mobila, electrocasnice, etc.Debarasare Asiguram transportarea in siguranta a lucrurilor/bunurilor pana la destinatie. Oferim servicii de montare / demontare ☎0774.939.783/ 0728.966.706 unknown_1z@yahoo.com

12. Tractam rapid, contacteaza-ne, oriunde v-ati afla, adauga numarul in telefon si cere -ne ajutorul. Pe WhatsApp suntem mereu activi si online. Ne puteti contacta la orice ora pentru orice tip de transport: autoturisme defecte, avariate fara acte; marfa; utilaje in functie de greutate; ATV, moto si biciclete; sau transport la ITP sau RAR 200 L; ☎0771.297.996 Domnuastrolog@gmail.com

13. Transport de marfa, mobila, bagaje, frigider, etc oferim spre inchiriere duba cu sofer pentru transport de bagaje, mobila, marfa, frigider, TV, moto, scutere, etc. La cerere putem veni cu 2/3 baieti pentru manipulare. Preturi fixe stabilite in avans 200 L; ☎0722.533.031/ 0764.943.357 transportregie@gmail.com https://www.transportregie.ro/

14. **Transport** debarasari mobila moloz gunoi non-stop, Transport Bucuresti si Ilfov, disponibili non-stop. Transport mobila de la domiciliul clientului. Transport mobila veche si noua in cele mai bune conditii. Transport mobila veche, uzata, de aruncat, ☎0765.999.950/ 0765.999.950 transportcollaboration@gmail.com

15. **Transport** debarasari mobila moloz gunoi non-stop. Transport Bucuresti si Ilfov, disponibili non-stop. Transport mobila de la domiciliul clientului. Transport mobila veche si noua in cele mai bune conditii. Transport mobila veche uzata de aruncat. ☎0765.999.950/ 0765.999.950 transportcollaboration@gmail.com

16. **Transport** debarasari mobila moloz gunoi non-stop. Transport Bucuresti si Ilfov, disponibili non-stop. Transport mobila de la domiciliul clientului. Transport mobila veche si noua in cele mai bune conditii. Transport mobila veche uzata de aruncat. ☎0765.999.950/ 0765.999.950 transportcollaboration@gmail.com

17. **Transport** debarasari mobila moloz gunoi non-stop. Transport Bucuresti si Ilfov, disponibili non-stop. Transport mobila de la domiciliul clientului. Transport mobila veche si noua in cele mai bune conditii. Transport mobila veche uzata de aruncat. ☎0765.999.950/ 0765.999.950 transportcollaboration@gmail.com

18. **Transport** debarasari mobila moloz gunoi non-stop. Transport Bucuresti si Ilfov, disponibili non-stop. Transport mobila de la domiciliul clientului. Transport mobila veche si noua in cele mai bune conditii. Transport mobila veche uzata de aruncat. ☎0765.999.950/ 0765.999.950 transportcollaboration@gmail.com

19. **Transport** debarasari mobila moloz gunoi non-stop. Transport Bucuresti si Ilfov, disponibili non-stop. Transport mobila de la domiciliul clientului. Transport mobila veche si noua in cele mai bune conditii. Transport mobila veche uzata de debarasat. ☎0765.999.950/ 0765.999.950 transportcollaboration@gmail.com

20. **Transport** debarasari mobila moloz gunoi Non-stop. Transport Bucuresti si Ilfov, disponibili non-stop. Transport mobila de la domiciliul clientului. Transport mobila veche si noua in cele mai bune conditii. Transport mobila veche, uzata, de aruncat, ☎0765.999.950/ 0765.999.950 transportcollaboration@gmail.com

21. **Transport** debarasari mobila moloz gunoi NON-STOP. Transport Bucuresti si Ilfov, disponibili non-stop. Transport mobila de la domiciliul clientului. Transport mobila veche si noua in cele mai bune conditii. Transport mobila veche, uzata, de aruncat, ☎0765.999.950/ 0765.999.950 transportcollaboration@gmail.com

22. **Transport** debarasari mobila, moloz, gunoi non-stop Transport Bucuresti si Ilfov, disponibili non-stop. Transport mobila de la domiciliul clientului. Transport mobila veche si noua in cele mai bune conditii. Transport mobila veche, uzata, de aruncat, ☎0765.999.950/ 0765.999.950 transportcollaboration@gmail.com

23. **Transport** mutari mobila, moloz gunoi deseuri lemne Transport mutarii mobila - transport debarasarii - mobila moloz gunoi desuri lemne. Oferim servicii cu echipa de muncitori pentru carat, incarcat, demontat, debarasari; ☎0769.888.001/ 0769.888.001 alextransportbucuresti@gmail.com

24. **Transport** rutier marfa si mutari Hofmann Cargo ofera solutii interne si internationale de transport rutier marfa si mutari. **150 L;** ☎0723.725.430 transport@hcargo.ro

Servicii diverse

1. **Acum** libera, buna, noua in zona, masaj blonda draguta, 26 de ani, noua in zona ofer masaj de relaxare, intr-un cadru intim si discret, poze reale, 50 lei sedinta, detalii la tel., **50 L;** ☎0726.638.912

2. **Alex,** masaj de relaxare full body, masaj full body de relaxare la mine sau la tine, masajul se face lent pe tot corpul pe masa de masaj cu uleiuri speciale si ambient placut. Muzica chill-out, betisoare parfumate. Eroii Revolutiei **179 L;** ☎0772.734.011

3. **Alina,** bruneta. Buna te invit in compania mea pentru un masaj de relaxare, discretie si igiena maxima, poze reale, **100 L;** ☎0791.377.348

4. **Ana,** doamna matura, noua in zona, ofer masaj de relaxare la domiciliul meu, poze reale. Zona Dristor Kaufland, Mihai Bravu **50 L;** ☎0725.044.235

5. **Anastasia** matura buna, hai sa ne cunoastem, sunt o roscata plina de pasiune, te astept la mine sa ne cunoastem la un masaj de relaxare, discretie si nu te grabesc, Zona Dimitrie Cantemir nr 20 sec 4 **100 L;** ☎0736.719.620

6. **Anca** Noua in zona si in locatie, blonda cu poze reale, 1.70 cu 65 kg, 33 de ani, vreau sa ofer tuturor domnilor cu bun gust masaj de relaxare, zona Zepter, **50 L;** ☎0774.927.889

7. **Atestat** tehnician maseur, masaj 100% profesionist: somatic = intretinere relaxare, sportiv, terapeutic, anticelulitic, reflexo, capilar, facial, epilat crema, pe masa de masaj, central. Nu erotic. Nu sex. L-S: 10-20, **150 L;** ☎0743.593.040

8. **Baneasa,** DN1, Terapie pt. trup si spirit, bioenergie, 100 lei-masaj pt. eliminarea de stres. Reflexoterapie, antistres, bioenergie pt. deblocarea organelor, relaxarea si oxigenarea creierului, masaj profi, genital, terapeutic pentru sanatatea prostatei, **100 L;** ☎0770.233.507

9. **Baneasa,** posibil si total, punct de reper restaurant Cocosatul, doamna cu experienta, poze reale, putem petrece impreuna timp de calitate daca esti un domn civilizat si discret. Posibil si total. Ma poti suna la orice ora, **70 L;** ☎0744.871.567

10. **Barbat** ofer masaj profesional, zona Sura Mare, intretinere si relaxare, anticelulitic reductor, reflexoterapie, terapeutic. Servicii unisex doar de masaj, nu ma contactati pentru altceva. Sedinte de 100, 75 si 50 minute. Fac si deplasari, WhatsApp, **130 L;** ☎0753.371.255

11. **Barbat,** masaj profesional si de calitate barbat, tehnician maseur atestat, ofer masaj: relaxare, reflexo, limfatic, anticelulitic, terapeutic, deep-tissue, facial, capilar, cervical, pt doamne care stiu ce vor, tantric si yoni, long prelude **100 L;** ☎0724.241.704 a13xxx13a@yahoo.com

12. **Bianca** Ofer masaj de relaxare domnilor manierati si cu bun simt.ofer discretie maxima. Pantelimon Delfinului **50 L;** ☎0791.378.847

13. **Bianca,** prezenta placuta, sociabila si discreta te invit sa scapi de rutina zilnica intr-o locatie curata si discreta. Fara fite si figuri. Delfinului, Pantelimon. Program 9:00-19:00 **50 L;** ☎0791.378.847

14. **Blonda** Poze reale masaj relaxare la mine acasa program 15-19 zona kaufland mihai bravu str racari nr 6 **50 L;** ☎0769.183.062

15. **Blonda** Zona kaufland mihai bravu racari ofer masaj relaxare poze reale curatenie seriozitate program 15-19ora **50 L;** ☎0769.183.062

16. **Blonda** 37 de ani total Buna masaj total la mine ador fanteziile tale, ma gasiti la Mega Mall te astept cu drag **100 L;** ☎0767.492.333

17. **Blonda** noua in zona, Andreea, matura si discreta te astept la un masaj de relaxare si tonifiere, poze reale **100 L;** ☎0721.504.987

18. **Bruneta** ofer masaj de relaxare domnilor generosi si manierati **100 L;** ☎0732.506.092 mihaelaandr3@gmail.com

19. **Bruneta,** ofer diferite tipuri de masaj. Mai multe detalii la tel. Zona Romana metrou, **50 L;** ☎0764.225.850

20. **Bucur** Obor Doamna matura ofer masaj de relaxare domnilor manierati. Singura in locatie, discretie maxima, pentru mai multe detalii contactati-ma telefonic. Zona Obor, **80 L;** ☎0764.738.593

21. **Buna,** noua in zona, blonda tandra si rabdatoare singura in locatie, sani mari sociabila si placuta ofer domnilor manierati masaj de relaxare si tonifiere la domiciliul meu. **100 L;** ☎0721.504.987 Raduioanaiuliana77@gmail.com

22. **Catalina** 47 ani, sector 6 Militari, singura in locatie ofer masaj domnilor care doresc si ofera discretie. Locatie Militari, metrou Gorjului. Imi rezerv dreptul de a-mi selecta clientii. Dupa ora 20 pretul este 100 Lei., **60 L;** ☎0731.045.645

23. **Chisinau** Diham, masaj, Buna sunt Andreea pentru mai multe detalii sunama ☎0761.307.408

24. **Crina** 33, senzuala Pasionala si senzuala, ofer momente de neuitat fara graba, masaj de relaxare domnilor educati si cu bun simt. Discretie maxima, 80 lei/150 lei ☎0743.816.878 0723745040liliana@gmail.com

25. **Cristina,** bruneta ofer masaj de relaxare, zona Rond Alba Iulia. **100 L;** ☎0784.152.846

26. **Denisa,** Eroii Revolutiei, roscata par lung 40 ani. Sani mari 1.67, 55 kg .Te astept la un masaj in locatia mea. Accept doar domni minim 30 ani manierati si curati. Pr. 10-18 ☎0727.001.983

27. **Diana,** tandra, singura in locatie, ofer masaj de calitate domnilor civilizati si cu bun simt. Militari, **60 L;** ☎0741.303.660

28. **Discretie** si curatenie Hai la un masaj la mine acasa poze reale zona kaufland mihai bravu str racari program 15-19 **50 L;** ☎0769.183.062

29. **Doamna** blonda, singura, sociabila fizic placut linistita si rabdatoare, cu experienta in masaj terapeutic, depun pasiune in ceea ce fac. Detalii la telefon. Militari, **60 L;** ☎0737.218.736

30. **Doamna** bruneta cu bun simt te astept pe tine domn manierat pentru un masaj de vis, **100 L;** ☎0734.982.673

31. **Doamna** casatorita, stilata, masaj de relaxare la domiciliul meu. Mai multe detalii la tel.; ☎0723.424.793

32. **Doamna** fac masaj terapeutic; ☎0735.670.953

33. **Doamna** discreta, miniona matura, ofer masaj total 70, de relaxare la domiciliul meu, ambient placut, AC, discretie totala, detalii tel., **70 L;** ☎0734.323.084/ 0761.279.924

34. **Doamna** eleganta, ma deplasez si la hotel. Nerva Traian, Timpuri Noi locuiesc singura. Ma descriu a fi o tipa blonda cu forme, draguta, prietenoasa, la mine poti face un dus, lenjeriile si prosoapele sunt curate, ofer masaj de relaxare. **250 L;** ☎0730.907.966

35. **Doamna** experienta in domeniu, Berceni garantez revenirea, ma adresez domnilor care care prefera femeile plinute, te-ai saturat de poze false, vrei un masaj de relaxare, igiena maxima, locatie Alexandru Obregia cu Metalurgiei, **70 L;** ☎0727.498.961

36. **Doamna** matura matura 45 ani ofer masaj de relaxare la domiciliul meu, zona Delfinului Pantelimon **150 L;** ☎0726.456.028

37. **Doamna** matura ofer masaj de relaxare si diferite tipuri de masaj domnilor generosi. Discretie si igiena, soseaua Giurgiului **150 L;** ☎0737.696.319

38. **Doamna** matura ofer masaj de relaxare terapeutic si sportiv pe masa de masaj domnilor 40+ **150 L;** ☎0766.293.476

39. **Doamna** matura ofer masaj de relaxare, terapeutic, reflexoterapie, recuperare. Fara alte servicii, zona Lujerului **150 L;** ☎0731.059.364 armeanumaria16@yahoo.com

40. **Doamna** matura 48 ani, noua in zona Teiul Doamnei. Sunt o doamna matura care stie ceea ce vrea. Ofer masaj de relaxare domnilor care doresc sa scape de rutina. Fara graba Va astept, detalii la tel. Lacul Tei ap. Obor, **100 L;** ☎0729.402.665

41. **Doamna** matura, 43 ani, ofer servicii de masaj de relaxare la domiciliul meu, seriozitate maxima, poze reale. Zona Kaufland Mihai Bravu **50 L;** ☎0799.568.785

42. **Doamne** mature Top masaj. Doamne mature, sexy, Vera 38 ani 173 cm, 57 kg, satena, Natalia, 43 ani, blonda 160 cm, 60 kg, Andreea bruneta 30 ani 170cm 70 kg masaj de relaxare, privat, discret, parcare. Te asteptam cu drag **300 L;** ☎0740.948.427

43. **Draguta** matura, tandra, finuta, ofer masaj de relaxare la domiciliu meu, zona metrou, Piata Romana **50 L;** ☎0737.861.282

44. **Dristor,** metrou, noua pe site, 19 ani, te invit in compania mea pentru un masaj de relaxare, discretie si igiena maxima, poze reale, nu primesc in stare de ebrietate si accesorii, mai multe detalii telefonic, **60 L;** ☎0763.226.894

45. **Dristor,** noua pe site, Bianca, 20 ani, 1.70, 50 kg, te invit in compania mea pentru un masaj de relaxare si multe altele fantezii, discretie si igiena maxima, mai multe detalii telefonic, zona Dristor metrou, **100 L;** ☎0760.830.158

46. **Elena** matura distinsa ofer masaj de calitate domnilor civilizati, locatie curata si discretie, pt. mai multe detalii nu ezita sa ma suni, **100 L;** ☎0735.596.592

47. **Eroii** Revolutiei Maria 43 ani ofer masaj total doar la mine in locatie. Suna ptr o programare.Lucrez intre 10-18.Nu deranja inutil te rog frumos. **60 L;** ☎0741.956.770

48. **Eroii** Revolutiei, Buna sunt Aniana acum bruneta ochi verzi 46 ani. Ofer masaj doar la mine in locatie. Poze reale program 9- 20. **60 L;** ☎0754.430.550

49. **Inna,** miniona, o doamna cu un caracter aparte, matura mereu aceeasi, dar intotdeauna altfel, maseuza cu experienta ofer masaj terapeutic si de relaxare numai la domiciliul meu din zona Rosetti ☎0757.266.841

50. **Karina,** doamna stilata si cu bun simt ofer masaj de relaxare, body masaj, domnilor cu bun simt ce stiu sa aprecieze calitatea serviciilor. Locatie discreta si curata. Mall vitan, Zizin **300 L;** ☎0765.848.955

51. **Mama** si fiica. Maseuze cu bun simt si rabdatoare, asteptam domni manierati la un masaj de relaxare la patru maini cu uleiuri si creme speciale la domiciliul nostru discret si curat, Mall Vitan, **400 L;** ☎0720.950.481

52. **Masaj** terapeutic de relaxare, de intretinere corporala, masaj cervical, capilar, facial la domiciliul meu ☎0737.207.792

53. **Masaj** clasic profesional pe Vitan colt cu M Bravu, o succesiune de manevre manuale timp de o ora, pe masa din poze, pt relaxarea dvs fizica si psihica. Confort si discretie! Nu raspund la sms si nu e sex, **250 L;** ☎0752.521.730/ 0752.521.730

54. **Masaj** de relaxare Buna.Te astept in locatia mea curata si discreta pentru un masaj mixt. Masaj de relaxare pe tot corpul. Masajul se efectueaza pe masa de masaj. Te astept cu mare drag. **100 L;** ☎0720.883.292

55. **Masaj** de relaxare la domiciliul meu, Alina, Rahova sect. 5. **100 L;** ☎0766.267.485

56. **Masaj** de relaxare pe tot corpul, terapeutic, inghinal, zona Lujerului; **150 L;** ☎0792.880.874

57. **Masaj** de relaxare domiciliul clientului/hotel, doamna matura, efectuez masaj de relaxare pe tot corpul, inclusiv zona inghinala. Numai deplasare. ☎0792.412.358

58. **Masaj** de relaxare, Ai un job solicitant? Stai mult in picioare sau pe scaun? Esti foarte stresat/stresata? E timpul sa investeti timp si bani pt. sanatatea ta. Stresul si pozitia necorespunzatoare iti vor creea disconfort, **150 L;** ☎0734.178.602

59. **Masaj** de relaxare, Masaj de relaxare la domiciliul meu..... **100 L;** ☎0769.918.315

60. **Masaj** de relaxare, new Buna, sunt o blonda matura cu sani mari si forme rubensiene, te invit sa petrecem momente unice la mine. Pozele sunt reale 100%. Te astept. Program 9-19. Zona Nerva Traian. Nu ofer confirmari web; ☎0762.956.570

61. **Masaj** de relaxare. Doamna matura blonda ofer masaj de relaxare. ☎0784.815.507

62. **Masaj** la domiciliu hotel Bucuresti-Ilfov N Practic arta masajul somatic, reflexoterapie, anticelulitic si alte terapii din pasiune. Ma deplasez la domiciliu tau sau hotel pentru a te relaxa in confortul tau. **50 €;** ☎0764.555.188 contactarta59@gmail.com

63. **Masaj** Piata Romana. Domn tanar, distins, ofer servicii complete de masaj, pentru o persoana de calitate, in conditii complete de calitate si seriozitate, **100 L;** ☎0729.219.332

64. **Masaj** profesional clasic pe Vitan colt cu M Bravu, Insumand o succesiune de manevre manuale ce va detensioneaza si relaxeaza intregul organism, efectuat pe masa din poze intr-un ambient special amenajat pt confortul dvs. Nu raspund la sms, nu e sex, **250 L;** ☎0752.521.730

65. **Masaj** profesional Program 10-20. Masaj profesional de relaxare, tonifiere si intretinere musculara. Atestat, experienta, seriozitate. Exclus sex, **65 L;** ☎0766.553.639

66. **Masaj** relaxare. Masaj profund al tesuturilor, masaj de relaxare si aromoterapie. Prefer domni 40+. Pret 300 lei/ora. Locatie in sect. 3; **300 L;** ☎0734.340.585

67. **Masaj** si reflexoterapie Doamna matura cu experienta in masaj,fac masaj de relaxare si reflexoterapie Rog seriozitate **150 L;** ☎0754.634.248

68. **Masaj** terapeutic relaxare, cervical, lombar, reflexoterapie, sportiv 60 min./ 200 ron /35 min/150 ron. Dublu masaj 4maini) 45min/399ron. B-dul 1 Decembrie. L/S 10-21:30 **150 L;** ☎0768.545.928

69. **Masaj** terapeutic, relaxare, intretinere corporala, masaj cervical, capilar, lombar facut pe masa de masaj . **150 L;** ☎0726.066.981/ 0725.791.534

70. **Masaj,** Ada selectiva, ofera domnilor cu bun simt, masaj terapeutic, igiena, discretie, orele 8-17. **50 L;** ☎0735.366.510

71. **Masaj,** relaxare si extaz intr-un cadru intim. Discretia este la ea acasa, Drumul Taberei, ☎0758.797.416

72. **Masaj,** Marilena 46, blonda, te astept la mine in locatie pentru un masaj de relaxare placut, fara graba, Berceni, sector 4, **70 L;** ☎0763.664.061 ionelapopescu888@yahoo.com

73. **Masaj,** Marilena, 46, blonda, te astept la mine in locatie pentru un masaj de relaxare fara graba, zona Berceni sector 4 **70 L;** ☎0763.664.061

74. **Masaj.** Doamna matura ofer masaj de relaxare terapeutic si sportiv pe masa de masaj se poate si prostatic zona baba novac **150 L;** ☎0765.325.430

75. **Masaje** corporale si tratamente exceptionale. Descopera o combinatie perfecta de proceduri, masaje corporale si tratamente exceptionale, unde uleiurile esentiale te vor transpune instantaneu pe plajele exotice; **250 L;** ☎0736.890.339

76. **Maseuza** matura, ofer masaj de relaxare cu uleiuri aromate, discretie si seriozitate. Bulevardul Dacia. **60 L;** ☎0790.527.739

77. **Maseuza** 30, te astept pt a-ti oferi momente unice de relaxare, masaj de relaxare si tantric, discretie si igiena maxima. Zona Pantelimon, Delfinului. Program 14- 20.00 **80 L;** ☎0725.647.987

78. **Matura** 50+ Doamna matura cu bun simt te astept intr-un cadru intim si discret pentru a petrece clipe unice de relaxare la domiciliul meu discret si curat. Zona Mall Vitan. **80 L;** ☎0720.951.825

79. **Matura** discreta. Ofer servicii de masaj la mine, zona Mihai Bravu, Dristor, Kaufland, **60 L;** ☎0739.191.774 popescuadriana626@gmail.com

80. **Miniona** blonda Matura fac un masaj senzational, te astept la Piata Romana, suna si nu vei regreta. **100 L;**

81. **New** Bruneta simpatica, calma si rabdatoare, te astept intr-un mediu curat si discret pentru a te relaxa. Mai multe detalii la telefon. **100 L;** ☎0765.848.966

82. **Nou!** Cantemir! Buna dragilor. Sunt o roscata sociabila, ofer masaj de relaxare ! Ofer si cer seriozitate. Mai multe detalii la telefon! ☎0790.527.308

83. **Noua** in zona buna, te invit la un masaj total de relaxare un singur tele ne desparte. **60 L;** ☎0799.072.414

84. **Noua** in zona bd. Chisinau, buna, te astept cu drag la un masaj terapeutic de calitate, plus alte fantezii, detalii la telefon, **150 L;** ☎0750.624.816

85. **Pantelimon** (Morarilor) Blonda 32 ani, 1.75 m cu forme frumoase , sanii nr 6 ofer masaj total. Locuiesc singura, te pup si te astept, **60 L;** ☎0728.814.435

86. **Pantelimon** Nr 330 blonda 100% reala, 32 ani, sanii nr. 6 cu forme frumoase, ofer masaj total, **60 L;** ☎0728.814.435

87. **Piata** Progresu, doamna 55 de ani ofera masaj de relaxare persoanelor de varsta apropiata; ☎0730.515.750

88. **Reala!** Poze reale facute in locatie noua in zona ta te astept la mine pentru un masaj deosebit cu o tipa speciala matura **60 L;** ☎0785.969.247 gramaemilia1993@gmail.com

89. **Reala,** noua in zona te astept la un masaj unic fara graba, poze reale, locatie discreta matura, **60 L;** ☎0785.969.247 gramaemilia1993@gmail.com

90. **Reala,** poze reale facute in locatie, noua in zona, te astept la mine pentru un masaj deosebit cu o tipa speciala, matura, **60 L;** ☎0785.969.247 gramaemilia1993@gmail.com

91. **Realizam** magazine online la cheie ?? Conversii rapide??Checkout simplificat?? Gestionare usoara direct din aplicatia mobila gratuita??Cost total de intretinere mic de la 400 lei / an??Functii de crestere comanda medie maximizarea vanzarilor)Detalii pe https://digitalnexon.ro/ **400 €;** ☎0721.913.376 office@digitalnexon.ro

92. **Relaxare,** discretie, doamna matura sociabila si placuta ofer masaj de relaxare si tonifiere domnilor educati, si manierati. Detalii la telefon, Militari, **60 L;** ☎0736.254.283

93. **Roscata** buna, o matura draguta, sociabila, tin sa specific ca sunt calma si rabdatoare. Daca vrei sa ai parte de o companie placuta, astept sa ma suni Zona Dimitrie Cantemir nr 20 sect 4 **100 L;** ☎0736.719.620

94. **Roscata** new!! Buna numele meu este Amalia sunt o doamna matura, roscata cu ochi albastri, va astept in compania mea pentru a va oferi momente unice pentru mai multe detalii sunati-ma!!! ☎0790.527.308

95. **Sexy,** eleganta si manierata, ofer masaj de relaxare domnilor seriosi. Zona Dristor; ☎0734.175.143

96. **Sunt** noua in zona Buna, sunt Ana, ofer masaj de relaxare total domnilor generosi. Rog seriozitate, nu raspund la mesaje, mai multe detalii la tel **60 L;** ☎0728.356.894

97. **Sunt** noua in zona, buna, sunt Ana, ofer masaj de relaxare total de relaxare domnilor generosi, rog seriozitate, nu raspund la mesaje mai multe detalii la tel **60 L;** ☎0758.343.807

98. **Sunt** noua in zona. Buna, sunt Maria, ofer masaj total de relaxare domnilor generosi rog seriozitate mai multe detalii la tel nu raspund la mesaje **60 L;** ☎0728.356.894

99. **Sunt** noua in zona; Buna, ai incercat zeci de metode pt. a te relaxa si nu a avut avut rezultate pe asteptarile tale. Te astept la mine pt. masaj, pt. a-ti satisface acest moft, **70 L;** ☎0765.374.240

100. **Sunt** noua la tine in oras. Buna, sunt Camy, noua in oras. Te astept la mine intr-o locatie discreta, pentru a te incalzi si a te relaxa. Daca esti un domn generos, cu bun simt, eu sunt alegere perfecta. Te astept sa ne cunoastem. Poze 100% reale. Mai multe detalii la tel. **100 L;** ☎0772.262.265

101. **Tanara** terapeut ofer sedinte de masaj somatic (de relaxare) combinat in aceeasi sedinta cu masajul reflexogen, kineto, masajul medicinal si presopunctura, timp de o ora la pretul de 95 Ron. ☎0738.469.731

102. **Tanara,** 38 de ani, experienta, atestat, ofer masaj de relaxare profesional, masaj lombar, cervical, capilar, terapeutic, masajul de face pe masa de masaj, locatie centrala, foto reale din locatie, **150 L;** ☎0733.529.054/ 0732.937.889

103. **Tantra** senzual masaj Fiecare mesaj are o poveste , masajul tantra este o calatorie in cautarea unui sentiment de armonie si placere ! Doar deplasari ☎0769.785.381

104. **Tehnician** maseur pe Vitan colt cu Mihai Bravu, o ora de masaj clasic profi, pe masa din poze, intr-un cadru special amenajat. Un loc in care va puteti relaxa si ameliora micile probleme cotidiene. Confort si discretie. Nu raspund la sms, nu e sex, **250 L;** ☎0752.521.730/ 0752.521.730

105. **Vera,** super sexy, matura 38 ani poze reale. Vera, super sexy, matura, 38 ani, zvelta, simpatica, 173 cm, 57 masaj de relaxare. Calitate, discretie, parcare, igiena dus. Nu comunic prin WhatsApp. Nu comunic prin mesaje. Doar apel normal; **300 L;** ☎0722.503.569

LOCURI DE MUNCĂ

2 Locuri de muncă

Oferte full time

ÎI RUGĂM pe clienţii noştri să acorde tuturor şansa de a participa la ocuparea unui post, indiferent de: rasă, etnie, naţionalitate, limbă, religie, convingeri, categorie socială, categorie defavorizată, vîrstă, sex, orientare sexuală, cf. Legii 48/2002

1. **Administrator** bloc angajam administrator de bloc persoana dinamica, bun comunicator, eventual pensionar program flexibil sau full time atestatul de administrator si permisul auto constituie un avantaj. **2.500 L;** ☎0727.638.065 aureliannecula@gmail.com

2. **Administrator** centru ingrijire pers. dizabilitati. Angajam persoana cu experienta pentru coordonare CIA persoane cu dizabilitati. Centrul este situat in Chiajna Dudu. Este necesar sa aiba experienta similara, sa mai fi lucrat coordonator activitate in Camin de batrani sau CIA. Solicitam seriozitate. Permis de conducere reprezinta un avantaj. Programul de lucru este zilnic 9-17 plus un weekend lucrat, unul liber, **5.000 L;** ☎0732.009.000 office4generatii@gmail.com

3. **Administrator** cladire birouri, reprezentanta auto Meridian Dacia Renault din sector 1 Pipera angajeaza o persoana gospodara pentru intretinerea cladirii de birouri + curte. Salariu net + tichete + prime, contract de munca nedeterminat **4.300 L;** ☎0740.316.085

4. **Administrator** societate comerciala cod COR: 242111 pentru Mariam Star S.R.L.

5. **Agent** comercial Angajam in conditii avantajoase Agent Comercial in Malluri si centre comerciale, in domeniul serviciilor de copiat chei pentru care oferim training.Salar peste pretul pietei tichete de masa de 30 lei/zi, decont transport 140 lei si alte beneficii.Nu este necesara experienta. **4.200 L;** ☎0725.584.900 anca.stirbu@mcbusiness.ro

6. **Agent** curatenie cladiri si mijloace de transport - 1 post si femeie de serviciu pentru service auto- 1 post pentru Auto Klasen SRL, sediul in Bucuresti, sector 3, str. Theodor Pallady, nr. 287, CV pe email recrutareautoklasen@yahoo.com

7. **Agent** curatenie echipa mobila, firma curatenie din Popesti-Leordeni angajeaza agent curatenie pentru echipa mobila. Postul necesita detinerea permisului de conducere. Programul este flexibil. Se ofera salariu fix, bonuri de masa. ☎0748.547.250

8. **Agent** Curier Hub, curier postal (sofer < 3,5 t): Hub, tehnician cladiri - OJPC Ilfov, muncitor necalificat. Depunere CV pe adresa de mail. Relatii tel. ☎0736.705.054 cv.srb@ropost.ro

9. **Agent** DDD pe teren, avantajos zona sector 6 Angajam agent DDD pe teren, fara experienta/necalificat. Asiguram carte munca, scolarizare/pregatire, masina, telefon. Obligatoriu carnet. Doar Bucuresti si Ilfov - program fix in ture (9 si 12 ore). Contract de munca. **3.200 L;** ☎0766.595.550

10. **Agent** de curatenie barbat pe timp de noapte. Agent de curatenie pe timp de noapte 520 usd salariu, bonuri de masa cazare. Locatia Bucuresti zona Obor, **2.480 L;** ☎0728.221.676 lucianfrimu@yahoo.com

11. **Agent** de curatenie cu mai multe locatii birouri. Agent de curatenie, experienta minim 1 an curatenie birouri, mai multe locatii intr-o zi, program luni-vineri,program prelungit/flexibil. Oferim salariu net 2200 Lei + bonuri 600 Lei + 140 transport, ☎0755.572.572

12. **Agent** de curatenie post fix si echipa mobila, Firma King Clean Servicii angajeaza urgent agent de curatenie post fix si agent de curatenie, echipa mobila, **4.500 L;** ☎0792.400.703/ 0767.934.465 resurseumane@moldiking.ro

13. **Agent** de livrare pentru Supermarket Online Responsabilitati: Pregatirea comenzilor pentru livrare/ Livrarea comenzilor catre persoane fizice sau companii/ Salariu net 2900 plus bonuri de masa in valoare de 30 de lei pe zi(600 lei/luna) + tips. Candidatul ideal trebuie sa detina o atentie sporita la detalii si sa fie pregatit pentru efort fizic. Experienta anterioara in domeniul livrarilor este considerata un avantaj, Daca sunteti o persoana energica, responsabila si dornica sa faceti parte dintr-o echipa dinamica, va incurajam sa aplicati pentru acest post. Este necesar permis de conducere cat. B. Program de lucru 10-18, de luni pana vineri. **2.900 L;** ☎0731.833.565 office@kraft-ad.ro

14. **Agent** de securitate Angajam agent de securitate, cladire birouri. Pentru programare interviu va rugam sa sunati de luni pana vineri, in intervalul 10 - 16 la numarul de telefon. ☎021.311.18.88

15. **Agent** de securitate cu/ fara atestat pentru societate specializata de paza angajeaza pentru obiective in Bucuresti. Salariu atractiv, tichete de masa, program de lucru flexibil, decontare transport ☎0736.768.759

16. **Agent** de securitate cu/ fara atestat Societate specializata de paza angajeaza agent de securitate pentru obiective in Bucuresti sectorul 3, 4, 5 si 6. Salariu atractiv, tichete de masa, program de lucru flexibil, posibilitate decontare transport. ☎0736.768.759

17. **Agent** de securitate cu/ fara atestat Societate specializata de paza angajeaza agent de securitate pentru obiective in Bucuresti, sectorul 3 si 4. Salariu atractiv, bonuri de masa, program de lucru flexibil, decontare transport ☎0736.768.759

ELNET SECURITY
Protecting People and Places
angajează
AGENT TRANSPORT VALORI
tarif 13-13.5 lei/h,
plus 300 lei bonuri de masă
Tel.: 0737.466.335

18. **Agent** de securitate cu/ fara atestat Societate specializata de paza, angajeaza agenti de securitate cu/ fara atestat, barbati sau femei cu varsta intre 18-65 ani. Oferim conditii de munca bune, salariu atractiv, program de lucru flexibil, decontare transport etc. ☎0744.555.316/ 0736.768.759

19. **Agent** de securitate cu/fara atestat Societate specializata de paza, angajeaza Agent de securitate pentru obiective in Bucuresti si Ilfov. Salariu atractiv, bonuri de masa, program de lucru flexibil, decontare transport. ☎0744.555.316

20. **Agent** de vanzari pentru SC Foodberry SRL. Responsabilitati: indeplinirea planurilor de vinzari precum si a obiectivelor de dezvoltare strategica a companiei; contractarea si dezvoltarea bazei existente de clienti; crearea ofertelor relevante pentru clienti; participarea la sedintele saptamanale, lunare, trimestriale; intocmirea rapoartelor de vanzari saptamanale/ lunare/ trimestriale; analiza feedbackurilor si elaborarea unui plan de actiune pentru solutionarea celor negative; analiza pietei. Cerinte: absolvent studii medii/ superioare; bune cunostinte de utilizare a calculatorului;responsabil disciplinat comunicativ, abilitati de lucru in echipa; cunoasterea tehnicilor de vanzare; abilitati de planificare, organizare, negociere; spirit de initiativa, orientare spre rezultat. Masina personala/ decont combustibil + uzura masinii. Salariu fix + comision din contracte noi. Daca cele scrise te reprezinta, ia legatura cu noi. ☎0724.643.421 catering@tucanocoffee.com

21. **Agent** igiena publica DDD, avantajos, termen lung Agent DDD zona sector 6, angajam persoana serioasa pe postul de agent DDD, fara experienta/necalificat cu permis categoria B. Asiguram carte munca, scolarizare/pregatire, masina serviciu, telefon, bonusuri. **2.800 L;** ☎0766.595.550

22. **Agent** livrari studii medii, permis de conducere cat. B, experienta minim un 1 an pe autovehicule de marfa, aspect placut si ingijit, pachet salarial 2.700 Lei + tichete masa de 15 lei/zi, sediu zona Carrefour Militari. ☎0729.252.657 simona.simion@blueoffice.ro

23. **Agent** livrari - Piese de schimb pentru camioane Sofer profesionist cat. B pentru livrari in zona oraselor Constanta, Medgidia, Mangalia si alte zone limitrof - tinuta si atitudine profesionala, perspective de dezvoltare pe parcurs.Experienta anterioara intr-un rol similar, constituie un avantaj. ☎0742.274.008 recrutare@skuba.ro

24. **Agent** paza Carmen SA cu sediul in str. Inclinata nr. 2, sector 5- Bucuresti, angajeaza agent paza cu atestat in conditiile legii. ☎0722.630.193/ 0722.529.957

25. **Agent** paza Bucuresti 14,25/h net. Magazin H&M Bmf Security angajeaza agenti paza pentru magazin de haine H&M. Program 12 ore pe zi, ture de 12 ore, 2 zile cu 48 liber. Tarif 14.25/h. Contract de munca pe perioada nedeterminata. Salariu pe card la banca Transilvania, card bonuri Pluxee, **2.565 L;** ☎0723.613.800/ 0760.431.300 marinconstantin@bmfsecurity.eu

26. **Agent** paza pentru municipiul Iasi Firma de paza angajeaza agent de securitate pentru paza in farmacie. Obiectivul se afla in Iulius Mall. **2.300 L;** ☎0740.286.556 marius.v@deltaforcesecurity.com

27. **Agent** paza pt. cladire birouri Bucuresti Angajam agent de securitate pentru paza cladire birouri, in zona Viilor. Salariu 2700 lei. Program 12/24, **2.700 L;** ☎0751.260.040 marius.v@deltaforcesecurity.com

28. **Agent** securitate, angajam pentru receptii cladiri birouri si cladiri rezidentiale(cunostinte calculator si limba engleza constitue un avantaj), in Bucuresti si Mogosoaia. ☎021.336.69.96/ 0748.656.955

29. **Agent** securitate, BMF Security angajeaza agenti paza pentru magazine de haine H&M, doar din Bucuresti, 14 - 25 Lei/h, 2 ture la munca 2 liber. Contract de munca pe perioada nedeterminata **2.565 L;** ☎0723.613.800/ 0760.461.300 marinconstantin@bmfsecurity.eu

30. **Agent** securitate. Angajam agent securitate, cu atestat pentru zonele -Buletinul Obregia, Cartierul Solar, sect. 4, Piata Minis, sect. 3, Barbu Vacarescu, sect. 1, Popesti Leordeni; ☎0767.566.914

31. Agent transport valori Elnet security angajeaza Agent transport valori, tarif 13-13.5 lei/h, plus 300 lei bonuri de masa.Detalii la telefon: ☎0737.466.335

32. Agent vanzari ascensoare. Salariu + comision garantat. CV la email. office@romversis.ro

33. **Agent** vanzari. Fabrica de mezeluri angajeaza agenti de vanzari cu experienta in vanzarea mezelurilor, pentru Bucuresti. Se ofera masina de serviciu, telefon, tableta, salariu motivant peste 5000 net. **5.000 L;** ☎0744.328.023 ovidiustefan@mezelar.ro

34. **Agenti** curatenie - concedii. iClean agajeaza agent de curatenie pentru inlocuire colegi in concediu, suplimentare puncte fixe la nevoie. Prezenta la mai multe locatii intr-o zi. Salariu fix 2200 lei, tichete de masa 800 lei, decontare transport 140 lei. Cautam persoane cu experienta, punctuale si responsabile. Pentru interviu si mai multe detalii va rugam sa ne sunati, **2.200 L;** ☎0755.572.572

35. **Agenti** curatenie si manipulanti marfuri pentru SC Mad 90's Pub and Bistro SRL **3.300 L;**

36. **Agenti** curatenie si sef tura cu experienta pentru magazine Carrefour din Colentina, Park Lake, Colosseum (Chitila), Vulcan. Salariul 2400 lei (salariu si tichete de masa) si ore suplimentare platite; **2.400 L;** ☎0754.590.242/ 021.311.04.14 office@helpcuratenie.ro

37. Agenti curatenie, Lucratori comerciali, agenti echipa interventie. Locatii: Bucuresti si Constanta. Oferim: salariu motivant platit la timp,plata orelor suplimentare, bonuri de masa, program flexibil, training gratuit. Detalii la tel. ☎0799.012.111

38. Agenti curatenie, lucratori comerciali, agenti echipa interventie. Locatii: Bucuresti si Constanta. Oferim: salariu motivant platit la timp,plata orelor suplimentare, bonuri de masa, program flexibil, training gratuit. Detalii la tel. ☎0799.012.111

39. **Agenti** de curatenie echipa interventii. Firma de curatenie angajeaza pentru echipa de interventii, in Bucuresti, cu experienta cel putin 2 ani, disponibil pentru program prelungit/ flexibil. Cautam persoane serioase, punctuale si responsabile. Oferim seriozitate, salariu net 2400 +600 lei bonuri + decontare transport. Relatii la telefon, **3.000 L;** ☎0755.572.572

40. **Agenti** de paza Angajez agenti de paza in comuna Domnesti, Ilfov. ☎0736.376.237

41. **Agenti** de paza cunoscatori limba engleza nivel conversational, pentru un liceu privat. Obiectivul este premium si se afla in zona Soseaua Garii Catelu, zona Pantelimon, Antilopa. Salariul este motivant si la timp; ☎0723.270.146/ 021.423.20.12 prosig.total@yahoo.ro

42. **Agenti** de paza SC Dumi Trust SRL angajeaza pentru Farmacia Tei. Locatia este in Barbu Vacarescu. Program in ture, salariu 2.600 + bonusuri de performanta. Mai multe detalii la interviul pentru angajare, **2.900 L;** ☎0729.752.684 dinu81623@gmail.com

43. Agenti de paza (barbati/ femei). Elnet Security angajeaza agenti de paza (barbati/ femei) din Bucuresti pentru spatii comerciale - retail. Salariu atractiv. ☎0759.046.133/ 0735.188.870

44. **Agenti** de paza cu atestat in comuna Berceni Angajam Urgent agenti de paza in comuna Berceni! Plata la timp, fara intarzieri! Rugam seriozitate. ☎0722.389.633 trandexim2000@yahoo.com

45. **Agenti** de paza ziua pentru un liceu din sectorul 3 Angajam agenti de securitate cu prezenta placuta, pentru un liceu privat din sectorul 3, Bucuresti. Program de zi de luni pana vineri. Experienta in paza constituie avantaj. Oferim seriozitate; ☎0723.270.146/ 021.423.20.12

46. **Agenti** de paza. Agenti de paza cu atestat, loc de munca in Bucuresti, salariu de la 2500 lei, cu carte de munca, program de lucru intreg, **2.500 L;** ☎0768.557.878

47. **Agenti** de paza. HILS Development, dezvoltator imobiliar din Bucuresti, sector 3, angajeaza agenti de paza pt. obiectivele noastre de paza (cartiere rezidentiale). Salariu net 3.200 Lei + 10 Lei tichete de masa, **3.200 L;** ☎0758.002.067 larisa.maritoiu@hrgrup.ro

48. **Agenti** de securitate angajam urgent. Salariu 2500-3000 net. Oferim transport, **3.000 L;** ☎0731.630.929/ 0731.630.914/ 0799.746.324

49. **Agenti** de securitate pentru magazin in Bucuresti, femei si barbati, cu si fara atestat, salariu de la 2.700- 3.000 lei. ☎0737.043.901/ 0737.527.841

50. **Agenti** de securitate pentru zona Militari, salariu 2.200 lei net plus bonuri de masa, ☎0767.980.339 florinbeja@gmail.com

51. **Agenti** de securitate Societate de paza angajeaza pentru program de zi, conform legislatiei in vigoare, salarizare raportata la nr. de ore prestate, pentru obiective din zona centrala a capitalei si sectorul 1. Pentru informatii suplimentare la tel. ☎0756.161.659/ 0745.389.158

ELNET SECURITY
Protecting People and Places
angajează
AGENȚI DE PAZĂ
(BĂRBAȚI/FEMEI) din București
pentru spații comerciale - RETAIL
Salariu atractiv.
Tel.: 0759.046.133
0735.188.870

LOCURI DE MUNCĂ

Angajam URGENT
LACATUS MECANIC
fara experienta pentru fabrica noastra de prelucrari metalice din Otopeni. Oferim instruire la locul de munca.

Beneficii:
- Salariu negociabil in functie de experienta;
- Tichete de masa: 30 lei/zi lucratoare,
- Abonament tip bussiness la Medlife;
- Program de lucru lu-vi, 7.30 - 16.20, un singur schimb;
- Conditii excelente de lucru cu aer conditionat vara si caldura iarna;
- Oferim zilnic cafea, lapte, ceai si apa plata;
- Bonusuri, prime;
- Transport asigurat pe raza, Bucuresti, Otopeni si Ploiesti.

Cerinte:
- Minim 10 clase finalizate; - Cazier curat;
- Disponibilitate de a invata; - Seriozitate.

CV la office@future-industries.ro
Detalii la: 0771.007.619

52. **Agenti** de securitate barbati si femei pentru firma de paza, cu sau fara atestat, pentru magazine in Bucuresti. Salariu 2700-3000 lei + bonusuri; ☎0737.043.901/ 0737.527.841

53. **Agenti** de securitate barbati/femei Iasi. Angajam agenti de securitate barbati/femei cu sau fara atestat, pentru spatii comerciale Iasi. Va oferim: posibilitatea majorarii salariului in functie de performanta; salariul se plateste la timp; contract de munca integral; conditii placute (se lucreaza in interior); ☎0742.891.665 vogprotectionsistem@gmail.com

54. **Agenti** de securitate Bucuresti Alpha One Security cauta noi colegi, care sa vina alaturi de noi. Salariu net cuprins intre 2.500 si 3.000 in functie de obiectiv. Program 24/48 **3.000 L;** ☎0751.171.067

55. **Agenti** de securitate cu permis auto, conditii bune de munca, aer conditionat, vestiar, toaleta. Salariu platit la timp, 2.700 Lei net (inclusiv tichete de masa). Permis auto obligatoriu. Locatie: Stefanestii de Jos. Transport asigurat cu auto al firmei. **2.700 L;** ☎0748.058.369

56. **Agenti** de securitate cu permis de conducere pentru obiective in Bucuresti. Interviu in str. interviu in str. Nicolae Racota, nr. 17, bl. 80, sc. 2, ap. 18, mijloc de trasport 41, 282, 205, 381; ☎0742.104.912 contact@bluecorp.ro

57. **Agenti** de securitate cu sau fara atestat. Bronec angajeaza urgent agenti securitate cu domiciliul in zona Militari. Va asteptam la adresa str. Mesterul Manole nr. 1, bl. D17, sc. 1, et. 4, ap. 12, sect. 3, Bucuresti. ☎0730.583.840/ 021.323.54.69 bronec@bronec.ro

58. **Agenti** de securitate, Angajam cu contract munca pe durata nedeterminata, pentru obiective din sect. 5. Salariul net intre 2.300 si 2.850 Lei. Pt. cei interesati ne gasiti la nr. de tel. afisat mai jos. **2.850 L;** ☎0753.128.171 paza.magic@yahoo.ro

59. **Agenti** de securitate, Se ofera contract pe perioada nedeterminata, salariu net intre 2.300 si 2.850 lei, conditii de lucru bune.Cautam persoane serioase, studii - minim 8 clase, cazier judiciar curat, **2.850 L;** ☎0753.128.171

60. **Agenti** de securitate, paznici Societate de paza angajeaza agenti de securitate, paznici pentru Bucuresti. Salariu luat la timp. Telefon ☎0785.244.401/ 0762.307.772

61. **Agenti de securitate, Romguard Security, Romguard Security angajeaza urgent pentru diverse locatii din Bucuresti si Ilfov. Salarizare 2.700 - 3.700 lei net (bonuri de masa incluse). Program de lucru variat, echipament si scolarizare gratuita, 2.700 L; ☎0724.372.217/ 0726.741.032 resurseumane@romguardsecurity.com**

62. **Agenti** de securitate. Respect Security SRL angajeaza agenti securitate pentru obiective (cladiri de birouri) din Bucuresti. Cerinte: atestat, experienta in domeniu. Programari interviu la tel. 0213127416. Rugam seriozitate; ☎021.312.74.16

63. **Agenti echipa interventie Agenti curatenie/ Lucratori comerciali.Locatii: Bucuresti si Constanta.Oferim:salariu motivant platit la timp;plata orelor suplimentare;bonuri de masa;program flexibil;training gratuit.Detalii la: ☎0799.012.111**

64. **Agenti** imobiliari cu sau fara experienta, persoane optimiste, dinamice, comunicative, abilitati de vanzare. Se ofera birou individual, laptop, masina, telefon, contr?ct, comision subst?nti?l din r??lizari, sediul in Dristor **800 €;** ☎0725.060.020/ 0737.379.900 express.imobiliare@yahoo.com

65. **Agenti** paza Angajam pentru sediul nostru de birouri care sa asigure paza permanenta. Adresa noastra este str. Pinul Alb nr. 3, sector 2 ☎0791.015.849 hr@rasirom.ro

66. **Agenti paza Piata Victoriei Televiziune, analize gratuite salariu motivant. ☎0737.602.508**

67. **Agenti** paza barbati si femei in Bacau. Angajam agenti de paza barbati si femei cu sau fara atestat pentru spatii comerciale Bacau. ☎0722.530.653 vogprotectionsistem@gmail.com

68. **Agenti** paza cu certificat handicap 8 ore Bucuresti angajam persoane cu certificat de handicap, cu drept de munca de 8 ore, pentru obiective usoare din Bucuresti. Oferim si cerem seriozitate ☎0723.270.146/ 021.423.20.12

69. **Agenti** paza din judetul Calarasi. Firma de paza angajeaza agenti se securitate din judetul Calarasi, pentru paza in judetul Ilfov. Se asigura transport, **2.500 L;** ☎0751.260.040 marius.v@deltaforcesecurity.com

70. **Agenti** paza din judetul Teleorman Firma de paza angajeaza agenti de securitate din judetul Teleorman, pentru paza obiective in Bucuresti. Se asigura transport. **2.500 L;** ☎0751.260.040 marius.v@deltaforcesecurity.com

71. **Agenti** paza pentru Bucuresti. Firma de paza angajeaza agent de securitate, pentru paza farmacie in cadrul Mega Mall Pantelimon, Veranda Mall, Cora Alexandriei. Salariu 3000 lei net. **3.000 L;** ☎0751.260.040 marius.v@deltaforcesecurity.com

72. **Agenti** paza pentru depozit in Chitila. Firma de paza angajeaza agenti de securitate, in zona Chitila (str. Aeroportului, fosta Ciobanului). Salariu 2000 lei net, **2.000 L;** ☎0751.260.040 marius.v@deltaforcesecurity.com

73. **Agenti** paza pentru Logistic Parks Domnesti. Firma de paza angajeaza agent de securitate (2500 lei) si sef tura (2700 lei), pentru depozit in Logistic Parks Domnesti, **2.700 L;** ☎0751.260.040 marius.v@deltaforcesecurity.com

74. **Agenti** paza pentru Mogosoaia Firma de paza,angajeaza agenti de securitate pentru paza (se lucreaza la interior,in depozit),in zona Mogosoaia (str.Buiacului). **2.300 L;** ☎0751.260.040 marius.v@deltaforcesecurity.com

75. **Agenti** paza pentru Mogosoaia. Firma de paza angajeaza agent de securitate pentru paza in farmacie, **2.100 L;** ☎0751.260.040 marius.v@deltaforcesecurity.com

76. **Agenti** paza pentru municipiul Ploiesti, firma de paza angajeaza agenti securitate pentru paza farmacie in municipiul Ploiesti **2.500 L;** ☎0751.260.040 marius.v@deltaforcesecurity.com

77. **Agenti** paza pentru obiectiv din Jilava jud Ilfov angajam agenti de securitate cu prezenta agreabila, pentru un obiectiv din Jilava, jud. Ilfov. Cerem si oferim seriozitate. Salariul la timp, **2.640 L;** ☎0723.270.146/ 021.423.20.12 prosig.total@yahoo.ro

78. **Agenti** paza, compania de paza SC Orostar Invest angajeaza pentru zona Bucuresti-Baneasa **2.600 L;** ☎0763.215.197/ 0725.450.431 Orostar_invest@yahoo.com

79. **Agenti** securitate pentru magazine mall in Bucuresti, tarife cuprinse intre 12-13 Ron/ora. Se ofera bonusuri, medicina muncii si scolarizare gratuit. ☎0725.500.510/ 0732.830.207

80. **Agenti securitate pentru obiective in Bucuresti zona Berceni, conf. legii 333/2003. Asiguram scolarizare, plata salariului la timp; ☎0756.059.638/ 0764.961.496**

81. **Agenti** securitate pentru zonele Baneasa, Pipera, Floreasca, Tei, Obor, Dna, Ghica, Colentina. Tarif cuprins intre 12-13 Ron pe ora, medicina muncii, scolarizare gratuit. ☎0725.500.510/ 0732.830.207

82. **Agenti** securitate pentru zonele, Timpuri Noi, Berceni, Brancoveanu, Tineretului, Unirii, oferim tarife cuprinse intre 12-13 Ron pe ora, scolarizare si medicina muncii gratuit. ☎0725.500.510/ 0732.830.207

83. **Agenti** securitate 14,25lei/h magazin H&M, BMF Security angajeaza pentru magazin de haine H&M. Se lucreaza in ture de 12 ore (10:00-22:00), 2 ture cu 2 liber. Tarif 14,25 Lei net/ ora, salariu doar pe card la banca Transilvania. Tichete de masa card Pluxee **2.565 L;** ☎0723.613.800/ 0760.461.300 marinconstantin@bmfsecurity.eu

84. **Agenti** Securitate CocaCola Ploiesti Angajam agenti securitate Coca Cola Ploiesti, program flexibil in ture, salariu la timp, pe card, bonuri de masa si suport pentru transport. Sunati pentru interviu L-V, intre 8 si 16. ☎0723.378.932 ctudor@globalsecurity.ro

85. **Agenti** securitate cu/fara atestat pentru obiective in Bucuresti, sectoarele 3,4,6 Salariu atractiv, conditii de munca avantajoase si decontare transport. ☎0734.331.702/ 0734.331.717

86. **Agenti** securitate in sectorul 3, Dristor, Mihai Bravu, Titan, Salajan, Ozana, Pallady. Tarif intre 12-13 Ron pe ora, scolarizare gratuit. ☎0725.500.510/ 0732.830.207

87. **Agenti** securitate in zonele Militari, Ghencea, D. Taberei, Crangasi, Cotroceni, se ofera salarizare cuprinsa intre 12-13 RON pe ora, echipament si medicina muncii gratuit; ☎0725.500.510/ 0732.830.207

88. **Agenti** securitate Mall Veranda zona Obor Colentina Ne marim echipa, fapt pentru care angajam agenti de securitate, cu sau fara experienta, pentru obiectiv mall Veranda, la 4 minute de statia de metrou Bucur Obor, program de lucru in ture de zi. Rugam si oferim seriozitate ☎0736.400.865

89. **Agenti** securitate Rafinaria Vega Ploiesti Angajam agenti Securitate la Rafinaria Vega Ploiesti, program flexibil, in ture, salariu la timp, pe card, echipament si analize gratuite. Sunati pentru interviu L-V, intre 8 si 16. ☎0744.432.641 ctudor@globalsecurity.ro

90. **Agenti** securitate zona Aviatiei Societate de paza si protectie angajeaza agenti de securitate, pentru oras Bucuresti, zona str. Dimitrie Pompeiu - metrou Aurel Vlaicu, cu sau fara atestat, posibilitate de calificare. Salariul 2.500 net. **2.500 L;** ☎0769.878.689

91. **Agenti** securitate zona Rahova societate de paza angajaza pentru post interior, magazin (Economat), Piata Rahova Program flexibil, salariu tarifar, fara ore suplimentare. **2.640 L;** ☎0735.315.114

92. **Agenti** securitate, barbati si femei, Tiger Security Services S.A. angajam pentru obiective in Bucuresti, zona Bucurestii Noi, Straulesti ☎0720.077.418 daniel.andrei@tiger.ro

ANGAJĂM URGENT AGENȚI DE SECURITATE OTOPENI - ȘCOLI ȘI BAZIN DE ÎNOT, BUCUREȘTI - VILE REZIDENȚIALE ȘI SERVICE BMW.
Salariu atractiv, plătit la timp.
0770.128.695, 0765.865.580, 0738.857.830

93. **Agenti** securitate. Orion Security angajeaza agenti securitate, barbati sau femei cu varsta min. 18 ani, cu sau fara atestat pentru obiective de interior, exterior, salariu atractiv, ☎0751.101.187/ 0751.101.187 claudiu.topirceanu@yahoo.com

94. **Agenti/** Agente Securitate si Receptionere Angajam Agenti/ Agente Securitate si Receptionere pentru fabrica alimente in zona Clinceni/Ilfov. Salariu min 3200 net, bonuri incluse, la timp, program de zi si in ture, echipament si analize gratuite. **3.200 L;** ☎0720.008.720 ctudor@globalsecurity.ro

95. **Ajutor** barman restaurant Beraria H, cautam persoane serioase, muncitoare. Venituri intre 3500 - 3800 lei/ luna, masa inclusa + decont taxi. Program 5 zile/ saptamana, 8 ore/ zi. Te asteptam la Beraria H, str. Kiseleff 32, Parc Herastrau, **3.800 L;** ☎0748.333.999 jobs@berariah.ro

96. **Ajutor** bucatar Cautam ajutor de bucatar cu experienta pentru deschiderea unui restaurant in zona Floreasca - Bucuresti. Salariu 3500 ron net + alte beneficii, **3.500 L;** ☎0722.884.411 obalan2000@gmail.com

97. **Ajutor** bucatar Pentru bistro Piata Muncii, se cauta coleg/ colega cu experienta in bucataria romaneasca & internationala, de minim cativa ani. Cerinte: persoana cu experienta in domeniu, seriozitate, implicare si dorinta de munca; creativitatea este binevenita si rasplatita pe masura. Program L-V 8 ore+pauza de masa; sambata, duminica, sarbatorile legale libere. Se ofera salariu atractiv si alte beneficii: o masa pe zi, decont transport (STB, metrou). Puteti trimite CV-ul aici sau pe e-mail. ☎0727.743.697 lingurasistrachina@gmail.com

98. **Ajutor** bucatar Restaurant Berceni sector 4 angajeaza ajutor de bucatar x2 posturi si bucatar . Program 2/2 salariu + tips + decont transport. Detalii la tel. ☎0733.028.112

99. **Ajutor** bucatar restaurant pizzarie Big Mic , specific romanesc, angajez ajutor bucatar carte de munca program de lucru 2 zile 2 salariu motivant, plus tips si pranz asigurat, pentru sect. 3. ☎0758.111.152/ 0765.586.101 adrian_unureanu2001@yahoo.com

100. **Ajutor** bucatar Sarcini: pesmeteaza snitel, chiftelute, pregateste legumele pt bucatari, condimenteaza si introduce la cuptor legume, pregateste salata, asigura FIFO produse, participa la curatenie si igienizare. Experienta constituie un avantaj.Program luni - vineri 6.00 - 15.00, **3.000 L;** ☎0723.973.025 dragosdumitru82@gmail.com

101. **Ajutor** bucatar SC Chemical LTD SRL angajeaza pentru locatia sa din Comana, jud. Giurgiu pentru urmatoarele posturi: - Ajutor bucatar - COD COR 941101 - 1 Post **3.300 L;** ☎0767.663.842

102. **Ajutor** bucatar - 3 posturi Angajam pentru 3 posturi ajutor bucatar pentru BILUM BRAND SRL, perioada nedeterminata, salariu brut 3300 lei. ☎0731.322.472

103. **Ajutor** bucatar cald, ai experienta in restaurante? Te asteptam sa aplici pentru postul de ajutor bucatar pe zona calda sau gratar ☎0372.836.463

104. **Ajutor** bucatar cu experienta pentru firma catering. Experienta pe linie calda/ prajit. Program: 07:00 - 16:00, de luni pana vineri si doua sambete pe luna. Salariul net + bonuri de masa (400 Lei pe luna). Sector 4. ☎0761.922.070

105. **Ajutor** bucatar cu sau fara experienta la cald, se lucreaza in ture, locatia fiind non stop, 1 zi da 1 zi nu, locatia se afla in sectorul 4, cartier Berceni. Se acorda 1 masa calda zilnic, salariul 3.800 Lei net, va asteptam cu apel la tel. ☎0773.316.497

106. **Ajutor** bucatar fara experienta pentru friteuza pentru prepararea produselor calde, se lucreaza in ture, 1 zi da, 1 zi nu, 3.800 Lei ajutor fara experienta, 3.500 Lei ajutor pentru legume, zona Berceni, sector 4, Shaormeria La Grasi, **3.800 L;** ☎0773.316.497

107. **Ajutor** Bucatar FastFood Angajam urgent ajutor bucatar in FastFood. Cerinte: minim 8 clase. Se ofera venit net 3100 Ron (salariu+tichete+bonus).Program de 8 ore, 5 zile pe saptamana. Locatie: Sector 1. Pentru detalii sunati, **3.100 L;** ☎0726.648.873

108. **Ajutor** bucatar part time Erbario Coffee angajeaza ajutor bucatar cu experienta - bucatarie pentru bistro in zona Tineretului, part time sau full. Salariu atractiv plus bonusuri, contract de munca; **3.000 L;** ☎0731.144.155 florexhome@gmail.com

109. **Ajutor** bucatar pentru taiat legume, cu sau fara experienta in domeniu, salariu 3.800 Lei, se lucreaza 1 zi cu 1 zi, in 2 schimburi avand in vedere ca locatia este non-stop, masa asigurata, zona Berceni, **3.800 L;** ☎0773.316.497

110. **Ajutor** bucatar rece, nu ai experienta in restaurante? Nici-o problema! Poti sa aplici pentru postul de ajutor bucatar legume sau salate ☎0372.836.463

111. **Ajutor bucatar si casier pt. Urban Food Centrul Istoric Bucuresti. Venituri pornind de la 4000/5000 Ron. Oferim venituri atractive, posibilitati de promovare. Relatii la telefon; ☎0722.404.492**

112. **Ajutor** bucatar, Gradinita acreditata din sector 6 este in cautarea unui ajutor de bucatar cu experienta si diploma. Prezinta un avantaj experienta de lucru in cantina scolara. ☎0737.504.977 office@nicholas.ro

113. **Ajutor** bucatar, hotel 4 stele zona Unirii, angajeaza ajutor bucatar pentru restaurantul din incinta hotelului. ☎0755.979.797 fdm@international-bucharest.ro

114. **Ajutor** bucatar, pentru restaurantul Nuba Cafe, parte a grupului Nuba. Daca iti doresti sa faci parte dintr-un grup de colegi profesionisti, vino in echipa noastra ☎0760.047.046

115. **Ajutor** bucatar, ospatari barmani femei de serviciu bucatari, lucratori bucatarie pentru AMON SRL, CV- urile se pot depune la adresa de email **3.300 L;** job.agency@hotmail.com

116. **Ajutor** bucatar- casier Restaurant Stradale Willbrook isi mareste echipa.Angajam ajutor de bucatar. Locatia: Sos. Bucuresti - Ploiesti, nr. 172-176, cladirea B, parter, sector 1, Bucuresti; ☎0726.517.420 nicoleta.soreanu@flavours.ro

117. **Ajutor** bucatar. Daca iti doresti sa te dezvolti intr o bucatarie mediteraneana, echipa noastra iti ofera aceasta sansa. Oferim un salariu de la 3000 lei in sus, program in ture si transport decontat; ☎0784.633.582/ 0766.721.826

118. **Ajutor** Bucatarie - Spalat Vase pentru Stradale - Scoala Just4Kids. Program 6-15, L-V, S-D Liber. Adresa: Splaiul Unirii 550-554, sector 4, STB 223, telefon doar WhatsApp: **2.600 L;** ☎+40799816333 manager.stradalejust4kids@flavours.ro

119. **Ajutor** contabil Angajam persoana tanara, dinamica, eventual studenta, pentru a ocupa postul de ajutor contabil. Cerinte: cunostinte medii operare calculator. ☎0720.268.518 contabilitati@gmail.com

120. **Ajutor** de bucatar Angajam ajutor de bucatar cu experienta sau fara experienta ☎0762.682.344 oanceadanny6@gmail.com

121. **Ajutor** de bucatar pentru Restaurant vegan. Daca vrei sa lucrezi intr-un mediu placut, bucatarie open kitchen, ambianta prietenoasa, te asteptam sa faci parte din echipa noastra. Tot meniul nostru se bazeaza pe plante, nu gatim cu proteina animala. ☎0723.393.813 contact@mynomnom.ro

122. **Ajutor** de bucatar Restaurantul Casa Mino angajeaza ajutor de bucatar, cu sau fara experienta, contract de munca si bonusuri motivante. Restaurantul organizeaza in fiecare week-end evenimente (nunti, botezuri, etc) ☎0766.100.813 office@casamino.ro

123. **Ajutor** de bucatar / bucatar la rece Angajam ajutor de bucatar / bucatar la rece, bucatarie romaneasca. Program 1 /1. Experienta este necesara. Zona Piata Unirii / Sfanta Vineri, strada Olteni nr 3, Restaurant Bucatarasul. **3.800 L;** ☎0722.663.379 comenzi@bucatarasul.ro

124. **Ajutor** de bucatar cu experienta, salariu motivant in functie de experienta cu crestere anuala + tips, bonusuri la sfarsit de luna (200-300 Ron), contract, asigur transport. Program 2 zile cu 2 libere. Zona Petre Ispirescu, sector 5, **3.300 L;** ☎0766.301.835

125. **Ajutor** de bucatar cu experienta. Ajutor de bucatar pentru Restaurant autoservire in cladire de birouri zona Baneasa. Program de luni - vineri 06.30-14.30. Salariu 3.000 net; **3.000 L;** ☎0771.737.006 kitchen.baneasa@gmail.com

126. **Ajutor** de bucatar restaurant Gedi. Angajam ajutor de bucatar la restaurantele Gedi din zona Titan si zona Diham. Bonuri de masa, masa asigurata, transport la plecare, prime de sarbatori, contact pe per. nedet. ☎0733.755.767

127. **Ajutor** de ospatar, ospatar si femeie la curatenie, barman angajam pentru restaurant Hanul Drumetului. Relatii la telefon ☎0729.977.250

128. **Ajutor** de pizzar, program de lucru 2 cu 2 liber, de la 10.00 pana la 23.00, salariu 3500 lei, mai multe detalii la telefon. ☎0773.388.604

129. **Ajutor** electrician/ montator ac Angajez ajutor electrician, ajutor montator aer conditionat.Cerinte: Permis cat B. ☎0767.774.825 raduflorin.catalin@yahoo.ro

130. **Ajutor** mecanic auto Germania Se cauta (ajutor) mecanic auto in Germania-Ravensburg.Se cere limba germana sau engleza nivel conventional.Firma dispune la aproximativ:- 15 Mercedes Sprinter an 2016 - 2019;- 5 Mercedes Vito;- 4 Camioane 7,5T Mercedes.Avem nevoie de un mecanic care sa aiba cunostintele minime la schimbare frane, ulei, etc. **2.000 €;** ☎+40727009994

131. **Ajutor** operator CTC, calificare la locul de munca fabrica de productie din Bragadiru angajeaza ajutor operator CTC. Salariu atractiv, program 8 ore, decont transport, ☎0766.282.821/ 0725.678.777

132. **Ajutor** ospatar S.C. Victoria Imperial MBK S.R.L. angajeaza ajutor ospatar. Cerinte: studii generale, cunostinte limba engleza. CV pe mail: victoriaimperial@gmail.com

133. **Ajutor** ospatar pentru Stadio Herastrau Angajam ajutor ospatar pentru Stadio Herastrau. Venituri intre 3500 si 4000 lei. Garantam plata la timp a salariului, **3.500 L;** ☎0726.766.850

134. **Ajutor** ospatar pentru Stadio Universitate. Cautam picoli pentru Stadio Universitate. Contract pe perioada nedeterminata, venituri medii 3500 lei (salariu + tips). Garantam plata la timp a salariului, **3.500 L;** ☎0731.031.195

135. **Ajutor** ospatar restaurant Vacamuuu Angajam picoli pentru restaurantul Vacamuuu situat pe Calea Floreasca. Venituri intre 3000 si 3500 lei. Garantam plata la timp a salariului. **3.500 L;** ☎0731.351.135

136. **Ajutor** patiser/cofetar pentru firma catering sector 4, cu carte de munca.Salariu motivant; ☎0726.825.961 office@premiercatering.ro

137. **Ajutor** sala de croit. Angajam persoana cu sau fara experienta pentru intins span, dat semne, timbrat si lipit pentru sala de croit. Program de 8 ore de luni pana vineri.Pentru mai multe detalii, va asteptam pe Str. Frigului nr. 20, **2.500 L;** ☎0742.074.442 sales@satinuniform.com

138. **Ambalare** Cerinte: minim 10 clase, vedere buna, persoane dornice de a invata, atentie la detalii. Beneficii: salariu 2.200 ron net tichete 600 ron, bonus prezenta 200 ron, program in 2 schimburi. **3.000 L;** ☎0775.155.077/ 0771.226.332

139. **Ambalatoare** Fabrica papiote Angajam Urgent ambalatoare papiote. Venit net 3000 lei, program 06:00-15:00, 12:00-21:00 L-V. Cerinte, minim 10 clase, cazier curat. Locatie sector 3. Pentru detalii sunati la numarul din anunt! **3.000 L;** ☎0728.210.377

140. **Ambalatoare** in fabrica zona Catelul, 2 schimburi L-V/ 06:00-15:00 si 12:00-21:00. Se lucreaza de pe scaun. Salariul 2200 net, tichete de masa 500 lei, bonus prezenta 200 lei, **3.300 L;** ☎0771.226.332/ 0755.651.839

141. **Ambalatoare pentru firma catering, Salariu: 3000 Lei (bonuri incluse), Program: 1 zi cu 1 zi, sambata libera mereu (ex: o saptamana se lucreaza 2 zile, o saptamana se lucreaza 4 zile)Locatie: incinta Apaca, sector 6 3.000 L; ☎0770.339.711**

142. **Ambalator** manual Brutaria Grivita str.Almas nr. 1, sector 1 Bucuresti angajeaza: ambalator manual 2 posturi; pentru detalii va rugam sa sunati la. tel -sef sectie Mariana Stanciu ☎0745.030.731

143. **Ambalator,** Agent Securitate, Manipulant Marfa Firma de productie alimentara cauta amabalori, agent securitate si manipulant marfa pentru zona Pantelimon, Ilfov; ☎0799.414.450

144. **Ambalator,** ambalatoare cu/ fara experienta pentru productie alimentara. Program de lucru: L-V. SC FoodBerry SRL ☎0724.643.421 catering@tucanocoffee.com

145. **Ambalator,** lucrator depozit, manipulant marfa pentru depozit zona Branesti - Pantelimon - Fundulea. Se asigura transport, carte de munca, bonuri de masa, masa calda ☎0753.094.139 petre.voicu@microgrup.ro

ELNET SECURITY *Protecting People and Places* **angajează DIN TOATĂ ŢARA**

AGENŢI de PAZĂ
BĂRBAŢI (cu sau fără atestat)
CAZARE GRATUITĂ, TRANSPORT ASIGURAT din Alexandria şi Turnu Măgurele, DECONTARE TRANSPORT pentru celelalte zone.
SALARIU + DIURNĂ ZILNICĂ
Tel.: 0759.046.133

146. **Ambalator/** Ambalatoare. Angajam ambalatori pentru unitate productie carne pui in Bucuresti, Sector 4. Se lucreaza la temperatura controlata intre 8-12 grade, 8 ore pe zi de luni pana vineri, **3.000 L;** ☎0761.111.777 sashavladcompany@gmail.com

147. **Ambalatori in productie in cadrul Infomed Fluids, fabrica de medicamente. Disponibilitate de lucru in trei schimburi. Acordam salariu fix + tichete de masa, spor de noapte, bonificatii ☎0722.707.294**

148. **Ambalatori** manuali. SC Salatin Bosfor Import-export SRL. angajeaza Ambalatori manuali. Cerinte: studii generale, cunostinte limba engleza. Salariu motivant.CV pe mail la: salatinbosforimportexport@gmail.com; ☎0768.039.317

149. **Ambalatori** manuali. SC Sweet Bread SRL angajeaza ambalatori (fara experienta) pentru fabrica de paine. Interviul va avea loc in data de 03.04.2024 ora 14:00 la sediul firmei din Soseaua Electronicii nr. 19, sector 2; receptie@sweetbread.ro

150. **Ambalatori** Sector 3. Angajam ambalatori in fabrica in Sector 3. Cerinte: 8 clase, cazier curat. Se ofera: Venit net 3000 lei, program 8 ore, 2 shimburi, Luni-Vineri. Pentru mai multe detalii sunati la nr. din anunt, **3.000 L;** ☎0750.163.789

151. **Ambasad'Or** Events angajeaza contabil primar Ambasad'Or Events, locatie de evenimente, angajeaza contabil primar ☎0760.675.950 zavoianu.lucian@gmail.com

152. **Ambasad'Or** Events angajeaza femeie de serviciu Ambasad'Or Events, locatie de evenimente, angajeaza femeie de serviciu ☎0736.148.450

153. **Ambasad'Or** Events angajeaza personal pentru cabine Ambasad'Or angajeaza personal cu sau fara experienta, pentru a lucra in cabinet de remodelare corporala pe aparatura EXIMIA, locatie in Dubai. Beneficii: se ofera cazare, bani diurna mancare, ☎0760.675.950 zavoianu.lucian@gmail.com

154. **AmbasadÂ'Or** Events angajeaza asistent vanzari Ambasad.Or Events, locatie de evenimente, angajeaza asistent vanzari ☎0760.675.950

155. **AmbasadÂ'Or** Events angajeaza bucatar AmbasadÂ'Or Events, locatie de evenimente, angajeaza bucatar ☎0760.675.950 zavoianu.lucian@gmail.com

156. **AmbasadÂ'Or** Events angajeaza ospatar AmbasadÂ'Or Events, locatie de evenimente, angajeaza ospatar ☎0760.675.950 zavoianu.lucian@gmail.com

157. **Ambiance** Concept Building SRL angajeaza muncitori necalificati in constructii. CV-urile se pot depune la adresa de email; **4.582 L;** job.agency@hotmail.com

158. **Ambient** Decor DeluxE SRL se angajezea: Zugrav Cod COR: 713102.In Constanta

159. **Amenajari** interioare, angajez zugravi seriosi, salariu la saptamana, 200 lei la zi, de luni pana vineri, program 8-17.30, **4.000 L;** ☎0763.435.211

160. **ANGAJAM** Yapi Merkezi Insaat Ve Sanayi Anonim Sirketi Istanbul- sucursala BUcuresti s.r.l. cu sediul Bucuresti, Sector 1, Strada Ivan Petrovici Pavlov, nr. 5-7, avand CUI: 47543690, angajeaza o persoana pentru pozitia Â„manager de operatiuni/produsÂ"; o persoana pentru pozitia de Â„inginer cai ferate, drumuri si poduriÂ"; doua persoane pentru pozitia Â„functionar administrativÂ"; o persoana pentru pozitia Â„masinist la masini pentru terasamente (ifronist) Â"; doua persoane pentru pozitia Â„sef echipa intretinere caleÂ"; o persoana pentru pozitia Â„proiectant inginer constructiiÂ" si o persoana pentru pozitia de Â„inginer instalatii pentru constructiiÂ". Interviul de angajare va avea loc in data de 09.04.2024, in intervalul orar 09:00-12:00, la adresa punctului de lucru: Sat Vadu Lat, Comuna Bucsani, Strada GARII, Nr. 1, Judet Giurgiu. Detalii la telefon: 0768843485. ☎0768.843.485

161. **Asistent** contabil Cautam un coleg care sa ne ajute cu activitatile de contabilitate primara din cadrul grupului de restaurante SHC. Oferim contract de munca pe perioada nedeterminata si program echilibrat. **4.000 L;** ☎0729.039.868 corina.burcea@stadio.ro

162. **Asistent** educator/ingrijitor copii Gradinita privata angajeaza asistent educator si ingrijitor copii. **3.000 L;** ☎0726.000.640 contact@pickmeacademy.ro

163. **Asistent** electrician auto Reprezentanta service camioane si remorci angajam asistent electrician auto,diploma de electrician, fara experienta oferim conditii bune de lucru, bd. Preciziei, rog trimiteti CV la email; **2.850 L;** ☎0749.102.603/ 0749.102.608 resurseumane@edparts.ro

164. **Asistent manager SC angajeaza asistent manager pentru activitati de office. Dorim o persoana serioasa, responsabila, disciplinata, cu experienta minim 5 ani pe un post similar. Adaptabilitate, perseverenta, comunicare 3.800 L; ☎0744.304.636 office@testconstruct.ro**

165. **Asistent** manager - Sindrilita, Jud Ilfov Compania TEKKO Logistik Industry S.R.L. asigura managementul integrat la deseurilor angajeaza Asistent manager - Sindrilita, Ilfov. **2.500 L;** ☎0722.618.435 tekko@tekko.ro

166. **Asistent** manager+educator specializat Asociatia Pro Vita Sf. Brancoveanu cu sediul in Com. Posesti, jud. Prahova angajeaza urgent Asistent manager si Educator specializat pt. casa de tip familial copii institutionalizati. Cerinte: studii medii. CV pe mail la: ☎0758.099.971 tanaseanacristina10@gmail.com

167. **Asistent** manager, firma angajeaza pentru director executiv, **3.500 €;**

168. **Asistent** manager, SC Smart Est Proiect SRL, angajeaza doamna dinamica, muncitoare, pentru activitati de secretariat, cunostinte minime de contabilitate primara si resurse umane **3.500 L;** ☎0769.022.454 smartproiect.office@gmail.com

169. **Asistent** manager. Societate comerciala activa in domeniul protectiei mediului angajeaza asistent(a) manager cu experienta. Responsabilitati: evidenta si gestionarea tuturor documentelor firmei, raspunde la telefon si mentine relatiile cu clientii, furnizorii etc. organizare/arhivare documente, corespondenta, intocmire rapoarte si procese verbale. CV-uri pe adresa khasm.group@gmail.com, **4.000 L;** khasm.group@gmail.com

170. **Asistent** mecanic reprezentanta service camioane si remorci, ucenici, fara experienta, cu diploma de mecanic, oferim conditii bune de lucru, oferim specializare, seriozitate, Preciziei nr. 11. **2.800 L;** ☎0749.102.608/ 0749.102.523 resurseumane@edparts.ro

171. **Asistent** medical centrul geriatric Asertivo, isi mareste echipa! Angajam asistent medical in centrul din zona Baneasa- Otopeni. ☎0771.292.929/ 0724.205.565 corina@senior-center.ro

172. **Asistent** medical Suntem un centru de ingrijire persoane varstnice situat la 35 km de Bucuresti (Jud Calarasi) si ne marim echipa medicala.Centrul nostru ofera cazare si masa.Programul de lucru este o saptamana in centru/o saptamana acasa. ☎076069311 echipa@mosiabunicilor.ro

173. **Asistent** productie spectacole. Responsabilitati principale: intocmirea referatelor de necesitate/executie; intocmirea devizelor; mentinerea unei bune relatii de comunicare intre echipa de productie, contabilitate, HR; ☎0751.186.026 resurseumaneocc@gmail.com

174. **Asistent** vanzari rochii mireasa/ seara Magazin situat ultracentral. Trebuie sa ai abilitati de organizare si comunicare foarte bune, aspect fizic placut. Trebuie sa fii receptiva, respectuoasa, neaparat cu studii superioare. Avantaj daca ai experienta in domeniu. Trimite CV la rochiidelux@gmail.com **4.000 L;** ☎0732.982.982 rochiidelux@gmail.com

175. **Asistent** veterinar si groomer Cabinet veterinar Pantelimon Vet angajeaza:1. Asistent veterinar si groomer.Oferim un mediu de lucru placut, prietenos si vesel.Cautam o persoana dinamica, serioasa cu dorinta de implicare.Program de lucru de 8h/zi, 2 week-end -uri libere pe luna, salarizare si bonusare in functie de aptitudini.Pentru mai multe detalii, suna la tel.Asteptam CV-ul tau aici: ☎0745.056.095 pantelimonvet@gmail.com

176. **Asistent/** tehnician vet pentru clinica/farmacie Clinica veterinara Biovet, angajeaza asistent/tehnician veterinar pentru activitate in clinica si farmacie. Detaliile pachetului salarial se discuta la interviu; ☎0761.667.735 resurse.umane@biovet-impex.ro

177. **Asistent/a.** Iti place stomatologia? Clinica stomatologica moderna, amplasata intr-o zona accesibila din centrul Capitalei, angajeaza asistent/a cu/fara experienta, program L-V, 8 ore/zi. Salariul se discuta la interviu in functie de nivelul de pregatire si experienta, cu posibilitate de marire dupa perioada de proba. Trimite CV-ul pe adresa de e-mail sau suna la telefon.Te asteptam cu drag la interviu! ☎0721.256.726/ 021.311.12.22 office@cerisdent.ro

178. **Asistenta** medicala clinica stomatologie sector 2 angajeaza asistenta medicala, program de lucru de 8 ore, dorim sa cunoasca tehnica recoltarii sangelui **4.000 L;** ☎0742.992.190 neurodent8829@gmail.com

179. **Asistenta** medicala, clinica Beauty Art Aesthetics isi mareste echipa. Bucuresti sector 2, salariu 3.500 - 4.000 Lei, info tel. **3.500 L;** ☎0722.296.007 aestheticsbeautyart@yahoo.com

180. **Asistenta** personala Afacerist caut tanara cu aspect placut, open mind, ofer salariu bun plus bonusuri. Colaborare pe termen lung. Rog poze. Discutii detaliate pe whatsapp **2.000 €;** ☎0741.319.076

181. **Asistenta,** infirmiera, ingrijitoare camin de batrani din Mogosoaia angajeaza asistenta cu salariu de 4000 lei net, infirmiera,cu salariu de 3000 lei net, ingrijitoare cu salariu de 2700 lei net.Beneficii : salariu atractiv, decontare transport **4.000 L;** ☎0788.140.866

182. **Asistenta,** infirmiera, ingrijitoare camin de batrani din Mogosoaia angajeaza asistenta cu salariu de 4000 lei net, infirmiera,cu salariu de 3000 lei net, ingrijitoare cu salariu de 2700 lei net.Beneficii : salariu atractiv, decontare transport peste 30km, mese asigurate Pentru mai multe detalii ne puteti contacta la numarul de telefon 021 310 33 03, de Luni pana Vineri intre orele 08:00-17:00. ☎0788.140.866 casatoma@yahoo.com

183. **Baieti** firma distributie - legume fructe, cu depozitul in sector 4, in incinta la PGB(langa magazinul Metro) angajam baieti cu experienta in domeniu,Salariu net 4.000 **4.000 L;** ☎0722.242.797/ 0722.600.959 simaimpex@yahoo.com

184. **Baieti** curatenie echipa mobila de interventii ICS angajaza personal (baieti) cu experienta in domeniu pentru lucrari de spalare a mochetelor, marmura, post construct, birouri, etc. Salariu motivant si contract. **3.300 L;** ☎0771.449.760

185. **Balotesti,** vanzatoare cu experienta pentru Magazinul Covrigelul din Galeria DN1 Value Centre - Balotesti. Cerinte: amabilitate, punctualitate, seriozitate si abilitatea lucrului in echipa; ☎0740.925.237 pretzel.factory@yahoo.com

186. **Barbat/** zilier, 150 ron/zi. Zilieri/ muncitori necalificati la adresa: str. Drumul Lunca Corbului 68, sector 3, pentru sortare, incarcare/ descarcare deseuri in/din masini (ex. fier, ulei, ambalaje, nu deseuri menajere); manipulari depozit. Se ofera 150 RON / ZI. Program 8-17 de luni pana vineri, cu pauza de masa. Detalii doar in timpul programului la nr. ☎0759.013.277/ 0743.290.897 alin@ideal-consulting.ro

187. **Barbati** - Descarcare Saci Cartofi Oferim:Salariu: 2800 lei net+400 T.M+sporuri; programul: 5 zile lucratoare cu 2 zile libere, 3 schimburi, 8h/zi; transport sect.4Cerinte:- Cazier curat; **3.500 L;** ☎0722.109.903

188. **Barbati** in fabrica. Angajam urgent barbati in fabrica. Oferim: venit net 3200-3500 lei, program 2 de zi, 2 de noapte, 4 zile libere. Transport asigurat din sector 5. Pentru detalii sunati la numarul din anunt, **3.500 L;** ☎0728.210.377

189. **Barbati** lucratori pentru depozit tigari Venit net: 3.550 Lei + sporuri. Program: 8 ore, luni-vineri-3 schimburi. Perioada nedeterminata. Locatie depozit: la 15 minute de metrou Preciziei, sector 6 **3.700 L;** ☎0737.814.574

190. **Barbati** necalificati in fabrica, venit net 3.800 Lei (salariu, bonus, tichete) ore suplimentare platite. Program 2 schimburi, 8 ore. Zona sector 3, metrou Republica. Detalii la telefon **4.000 L;** ☎0737.814.574

191. **Barbati** pentru depozit sector 6 venit net 3.400 (salariu + beneficii). Program: luni-vineri 8:00-17:00. Transport asigurat din sector 6. Locatie Autostrada Bucuresti-Pitesti. Detalii la numarul de telefon **3.400 L;** ☎0728.210.377

192. **Barista** cu experienta in cafea de specialitate, angajam program 9:00 22:00, 2 cu 2, sau flexibil, cafenea zona Lipscani, salariu 225 lei/ zi , tips, bonusuri, etc. **225 L;** ☎0725.328.292 coffeeprojectbucharest@gmail.com

193. **Barista** Restaurant Rekolta, situat pe Calea Floreasca 102 are nevoie de o persoana care sa lucreze in boxul de cafea.Acolo o sa faca dar si vanda cafea.Experienta nu este obligatorie. ☎0784.405.968 dumitru.bogdanlucian167@gmail.com

194. **Barman** Angajam barman cu experienta.Candidatii ideali trebuie sa dea dovada de seriozitate, responsabilitate, punctualitate si sa poata lucra in echipa. ☎0756.883.333 popdenisa70@gmail.ro

195. **Barman** Nuba Cafe isi mareste echipa. Daca ai minim 2 ani experienta pe postul de barman, iti doresti sa faci parte dintr-un grup de colegi profesionisti, vino in echipa noastra. ☎0737.231.278 info@nuba.ro

196. **Barman** pentru Clubul IDM. Contract de munca cu norma intreaga, salariu motivant, bonusuri. Programari interviu la telefon. ☎0723.689.048 hr@idm.ro

197. **Barman** Restaurant Sole dÂ'Italia isi mareste echipa, cautam Barman cu spirit de echipa,Locatia se afla in Militari Residence Salariu -3000 /+ tips zilnic Program 2/2Masa asigurata ☎0786.499.125 catalinlataretu@yahoo.com

198. **Barman** pentru bar de zi in cartier Titan, fara mancare, se cere minima experienta, 8 ore/zi, salariu motivant. De preferat domiciliul in zona. ☎0732.408.999

199. **Barman** pentru restaurant Influence sos. Oltenitei 39-41, sector 4, Bucuresti. Relatii la restaurant sau la telefon. ☎0745.172.403

200. **Barman** si ospatar angajam cu contract de munca de 8 h/zi ospatar/ ospatarita si barman cu experienta si calificare. Salariu motivant + bonuri de masa + tips. Va rugam sa sunati numai intre orele 13:00-16:00; ☎021.252.20.10 intermacedonia98@yahoo.com

201. **Barman** si ospatar. Cautam persoane amabile, sociabile, cu zambetul pe buze, comunicative, responsabile, dorice sa faca parte dintr-o echipa tanara, in formare; ☎0730.272.337 distrirunserv2000@gmail.com

202. **Barman,** aj. barman, aj. bucatar femeie de serviciu Pub in centru istoric angajeaza barman, aj. barman, aj. bucatar, femeie de serviciu. Beneficii: salariu, tips, bonuri de masa, o masa pe zi, decont transport, Detalii la telefon 0722.390.946 Cristian; **2.600 L;** ☎0722.390.946 cristian.negrea@gmail.com

203. **Barman,** ospatar, femei la vase program 2/2, salariu plus tips, Restaurant Ciao Trattoria cu specific italian, sos. Virtutii 2B, Sir Militari, sector 6, **2.700 L;** ☎0768.836.421

204. **Barman-ospatar,** fata/ baiat, prezentabil, experienta, pentru restaurant piata Romana, Gradina Icoanei, 11.00-23.00, 2 zile cu 2 libere, 2.800 Lei+comision+tips. Masa asigurata. www.restauranthome.ro, **2.800 L;** ☎0722.509.794 contact@restauranthome.ro

205. **Barman.** Angajam barman cu experienta intr-o locatie nou deschisa pe bd-ul Primaverii, Bucuresti. Daca vrei sa faci parte dintr-o echipa tanara, dinamica si la inceput de drum, te invitam sa ne cunoastem.Roa Primaverii; **3.000 L;** roaprimaverii@gmail.com

206. **Barman/ospatar.** Cautam un nou membru pentru echipa noastra din Bucuresti, sectorul 3. Experienta anterioara si abilitati de comunicare sunt un plus. Pentru detalii si aplicare, sunati la tel. ☎0721.333.344

Firmă din Afumaţi-Ilfov angajează urgent
Economist
cu sau fără experienţă
Se asigură transport.
Telefon 0733 290 204

LOCURI DE MUNCĂ

AEK security
SECURITY DIVISION ANGAJEAZĂ

- **ŞEFI TURĂ**
- **RECEPŢIONISTE**
- **SERVANŢI POMPIERI**
- **DISPECERI**

AGENŢI DE SECURITATE
AGENŢI DE INTERVENŢIE

Salariu net 2.460 - 3.300 lei
Relaţii: 0760.411.281
Email: recrutare@aeksecurity.ro

207. **Barmani si ospatari pt. restaurant zona centrala, situat in Pta Rosetti nr. 5, personal pe perioada nedeterminata, barmani si ospatari, fete si baieti, programari la interviu; ☎0720.897.833**

208. **BGS angajeaza: agenti de securitate, agenti de interventie. Plata salariilor la timp, contract de munca integral, sarbatori legale platite dublu, prime/ bonusuri, calificare profesionala gratuita, stabilitate la locul de munca, servicii medicale gratuite. Interviuri: Calea Vitan 293, sector 3, Bucuresti (vizavi de Targul Vitan). Relatii la tel. ☎0757.101.959**

209. **Bona** 10 ore urgent, in Bucuresti zona Titan Auchan, sect 3 ☎0724.639.890/ 0725.296.685 Ungureanualbertomugurel@yahoo.com

210. **Bona** interna (Pipera- 5.000 Lei) pentru o familie cu 3 copii, doua fetite si un baietel (3 ani, 2 ani 4 luni). Sa fie o femeie blanda, rabdatoare, calma, sociabila si energica. Fetele merg la gradinita de la 9-17.In casa exista o menajera care vine de 3 ori pe saptamana, dar in sarcinile bonei intra si menajul usor. Salariul este 5000 lei plus carte de munca + bonuri de masa. Cazarea si masa este asigurata. Pentru detalii sunati la tel. (Cristina) **5.000 L;** ☎0767.404.655 claudiu.brinza@yahoo.com

211. **Bona** interna. Cautam bona cu experienta pentru gemeni, **5.000 L;** ☎0724.639.890/ 0725.296.685 coach.ungureanu@gmail.com

212. **Bona,** copil 7 luni, program 8h, Floreasca, vorbitoare de engleza sau spaniola, 5000 lei.Bona, copil 4 ani, program S-D-8h, 1 Decembrie, 4000 lei.Bona, copil 1 an jumatate, program intern, Dorobanti, 6000 lei+ carte de munca.Bona, copil 1 an, program 8h, Drumul Taberei, 3500 lei. ☎0764.185.105/ 0764.949.331

213. **Bona,** copil 8 luni, program 10-14, metrou Straulesti, engleza avansat/ nativ, 4000 lei.Bona, copil 2 ani, program 8-17, Berceni,4000 lei .Bona,copil 3 ani, program 8h , Cismigiu, 4000 lei. ☎0764.185.105/ 0764.949.331

214. **Bona/nanny.** One Nanny position in Bucharest. The nanny will take care of 2 little girls (2 years and 4 Â years old). Please find below the job offer details:1. Net salary: 800 eur2. Paid overtime.3. Accommodation provided by the employer.4. Meals provided by the employer.5. Duration of employment - 2 years with the possibility of extension.6. Work permit + residence permit provided by the employer. **1.000 €;** ☎0722.374.992/ 0728.082.217 chiriacpetru@gmail.com

215. **Bone, menajere interne 4000 Ron. Angajam bona, menajera interna cu 2 weekenduri libere, zonele 1 Mai, si Herastrau, nefumatoare,cu recomandari anterioare, salariul intre 4000 si 5000 lei. 4.000 L; ☎0726.334.403**

216. **Brancardieri** pentru Ambulanta Salariu 3500 Lei, bani in mana plus carte de munca **3.500 L;** ☎0755.884.444 112@urgenteladomiciliu.ro

217. **Brutar** cu experienta angajam la brutarie in zona Crangasi, salariu incepand de la 250 lei pe zi fara intarzieri, contract program 4 zile pe saptamana, bonusuri, **250 L;** ☎0725.328.292

218. **Brutar** - cuptor cu lemne ne marim echipa, de fapt, ne place sa spunem ca ne marim familia. Suntem in cautarea unui coleg nou (sanatos, muncitor si curat) care sa ne ajute sa facem painea cu maia coapta in cuptor cu lemne **6.000 L;** ☎0745.023.177 radu@bacaniacompanion.ro

219. **Brutar** / patiser cu experienta angajam brutar / patiser cu experienta, pentru brutarie, in Sector 2 Bucuresti, Str. Popa Nan, nr.3A (in zona Foisor de Foc). Program de noapte / zi: 8 h/zi (5 zile/sapt.). Detalii la tel.: ☎0757.772.317

220. **Brutar** paine artizanala. Angajam brutar, ne marim echipa. Brutaria se afla in Popesti Leordeni pe strada Drumul Fermei - Pofta de Paine. Programul este de 8 ore pe zi cu 2 zile libere pe saptamana. Experienta este f. importanta, **6.000 L;** ☎0744.446.909 contact@poftadepaine.ro

221. **Brutar** patiser, brutar cu experienta de min. 5 ani in panificatie, accent pe produse de brutarie/ patiserie artizanala. Cunostinte solide despre procesele de fermentatie, coacere a aluaturilor cu hidratare mare. ☎0728.460.786 boutiquedupainlab@gmail.com

222. **Brutar,** ajutor brutar, aj. bucatar, spalator vase, restaurant Stradale S-Park isi mareste echipa, locatie str. Tipografilor, nr. 11 ☎0766.332.866 nicoleta.soreanu@flavours.ro

223. **Brutar/** modelator brutarie artizanala Angajam brutar, modelator pentru Brutarie artizanala in zona Nerva Traian/ Timpuri Noi.Salariu motivant (in functie d? experienta) plus bonusuri.

224. **Brutar/** patiser Brutarie artizanala angajam brutar/ patiser cu experienta, pentru brutarie, in Sector 1 Bucuresti, Str. Tintasului nr. 27b (langa metrou Grivita). Program de zi: 8 h/zi (5 zile/sapt.). Detalii la tel. ☎0724.363.193 imbrea_ramona@yahoo.com

225. **Bucatar** Angajam bucatar. Venituri 4000 - 5000 lei (salariu +tips). Oferim contract de munca pe perioada nedeterminata, program la ture, locatie stabila. Restaurantul se afla in piata Rosetti. Programari interviu. ☎0720.897.833

226. **Bucatar** pentru bucatarie fast food in zona Calea Mosilor. Program 2/2 sau 5/2. Atitudinea pozitiva, spirit de echipa si motivatia catre job sunt necesare. ☎0756.277.381

227. **Bucatar** pentru Trattoria Borghese, program 2/2 zile libere, salariu 5000 lei+tips, contract, diverse bonusuri. Pentru interviu mesaj whatsapp sau la locatie, str. Dambului 155 (50 metri Metrou Brancoveanu) **5.000 L;** ☎0760.650.710 contact@trattoriaborghese.ro

228. **Bucatar** Restaurant Berceni sector 4 angajeaza bucatar si ajutor bucatar. Program 2/2 , salariu+ tips+ decont transport Detalii la tel. ☎0733.028.112

229. **Bucatar** SC FIMEST TURIST SRL angajeaza pentru locatia sa din Saturn - Mangalia, Jud. Constanta pentru urmatoarele posturi:- bucatar - cod COR 512001 - 1 post **3.300 L;** ☎0767.663.842

230. **Bucatar** / ajutor bucatar Angajam bucatar si ajutor bucatar, program lucru 2 zile cu 2 zile libere.Experienta bucatar minim 5 ani si ajutor bucatar minim 2 ani. Salariul intre 3000 si 5000 lei. **4.000 L;** ☎0758.081.081 bavariapub.restaurant@gmail.com

231. **Bucatar** bucatareasa Restaurant zona Drumul Taberei, angajeaza bucatar/bucatareasa cu experienta, simt de raspundere si bun organizator al bucatariei. ☎0722.637.463 office@restaurant-amarillo.ro

232. **Bucatar** Chef pentru bucataria Stradale din cadrul scolii J4K , specializat in bucatarie internationala, program 6-15, L-V. Adresa: Splaiul Unirii 550-554, STB: 102, 243. Contact doar WhatsApp: **5.000 L;** ☎+40799816333/ +40723657809 manager.stradalejust4kids@flavours.ro

233. **Bucatar cu experienta pt restaurant a la carte, cu experienta de minim 5 ani in restaurante a la carte. Program de lucru: 2 zile cu 2 libere. Locatie: Zona Dorobanti. 6.000 L; ☎0754.426.803 nicoleta.rosca@chocolat.com.ro**

234. **Bucatar** cu experienta si ospatarite Anunt pentru bucatari cu experienta si ospatarite cu experienta pentru interviuri, te asteptam la locatia noastra str. Oltenitei nr. 2, sect. 4, cladirea City Mall Bucuresti. Pentru informatii WhatsApp: ☎0765.456.057/ 0765.456.057

235. **Bucatar** cu experienta, ajutor de bucatar pt. restaurant La Crama din Magurele, program 2/2, 8,30-22,30, **5.000 L;** ☎0723.580.658 la_crama@yahoo.ro

236. **Bucatar** cu experienta, bucatarie internationala. Bonuri de masa, tips, plus alte beneficii. Program de 2 zile lucratoare cu 2 zile libere. Evenimente saptamanale. Restaurant Luna Cafe & Bistro. Str. Viitorului 32, sector 2, **5.100 L;** ☎0771.609.431 office@lunacafe.ro

237. **Bucatar** evenimente zona Baneasa. Cautam bucatar pentru colaborare evenimente; ☎0722.587.589/ 0721.634.634 catasoare11@gmail.com

238. **Bucatar** grill, aj. bucatar, barista. Restautantele Stradale zona vest din Bucuresti isi maresc echipa, angajam bucatar grill, aj. bucatar, barista in locatiile: U Center, Orhideea, Campus 6, One Cotroceni, ☎0729.820.580 nicoleta.soreanu@flavours.ro

239. **Bucatar** Jo Lounge Locatia Jo Lounge situata pe Bulevardul Unirii langa Biblioteca Nationala este in cautare de noi colegi dornici de munca, seriosi, care vor sa se alature unei echipe tinere. ☎0761.988.126 nn.niculescu1694@gmail.com

240. **Bucatar** la rece, cu experienta pentru restaurant cu specific romanesc. Salariu 4.200 net (cu posibilitate de crestere) + bonuri de masa 600 Lei + alte beneficii (asigurare transport, masa personal + tips etc.), **4.800 L;** ☎0786.346.196 office@zexe.ro

241. **Bucatar** Los Amantes Los Amantes, restaurant cu specific mexican situat pe Calea Victoriei, angajeaza bucatari pe perioada nedeterminata, cu contract de munca ! ☎0761.988.126 nn.niculescu1694@gmail.com

242. **Bucatar pentru firma de catering industrial, salariu: 4.000- 4.500 Lei (sunt incluse bonurile de masa). Program de lucru: 1 zi cu 1 zi. Locatie: incinta Apaca, sector 6. Oferim: masa zilnica, salariu real trecut pe cartea de munca, 4.500 L; ☎0770.339.711**

243. **Bucatar** pentru sectia rece, Vrei sa faci parte din echipa noastra ? Te asteptam. Restaurant cu specific romanesc situat pe sos Nordului,angajeaza bucatar sectia rece, se asigura transport seara la plecare, masa asigurata, program 2 cu 2. Pentru programare interviu sunati L-V intre orele 10-18. **4.500 L;** ☎0753.039.626 herastrau@zexe.ro

244. **Bucatar** rece pe restaurant a la cart, bucatarie internationala. Program de 5 zile lucratoare cu 2 zile libere. Evenimente saptamanale, salariu negociabil. Restaurant Luna Cafe & Bistro. Str. Viitorului 32, sector 2, **4.500 L;** ☎0771.609.431 office@lunacafe.ro

245. **Bucatar** Red Angus Steakhouse Restaurant in Pta Amzei, bucatarie cu profil american bazat pe carne de vita. Experienta min.3 ani, spirit de echipa, sectie cald+rece. Salariu motivant, masa asigurata, program 2/2. ☎0756.277.381 contact@redangus.ro

246. **Bucatar** restaurant NOR. Angajam bucatari cu experienta sectii calde si reci pentru restaurantul Nor (zona Mall Promenada/ Barbu Vacarescu). Venituri intre 5000 si 5200 lei (salariu+tips). Asiguram plata la timp a salariului, **5.000 L;** ☎0738.869.150

247. **Bucatar** restaurant Stadio Universitate. Angajam bucatar sectii reci/calde/pizza pentru Stadio Universitate (la 2 minute de mers pe jos de statia de metrou). Contract de munca pe perioada nedeterminata, venit mediu lunare 4800 lei. **4.800 L;** ☎0731.031.195

248. **Bucatar** sectia rece, restaurant cu specific Italian situat pe Calea Dorobanti angajeaza bucatar pentru sectia rece, salate si deserturi. Mediu de lucru placut, salariu motivant, transport decontat, tips **4.000 L;** ☎0724.214.554

249. **Bucatar** sectii calde/desert restaurant 18 Lounge Grupul de restaurante SHC angajeaza bucatar sectii calde si bucatar desert cu experienta pentru restaurantul 18 Lounge (zona Piata Presei Libere). Venituri: 4500-5000 lei (salariu+tips). **5.000 L;** ☎0724.533.776

250. **Bucatar** sef tura Restaurantul NUBA CAFE, parte a grupului NUBA, angajeaza bucatar sef tura. Daca iti doresti sa faci parte dintr-un grup de colegi profesionisti, vino in echipa noastra! ☎0760.047.046

251. **Bucatar si ajutor bucatar angajeaza restaurant central pe perioada nedeterminata. Program de lucru in ture. Programarile la interviu se fac la numarul de telefon; ☎0720.897.833**

252. **Bucatar** si ajutor bucatar pentru hotelul Sheraton Bucuresti. CV-urile se pot depune personal la receptia hotelului sau la adresa de email mentionata ☎0743.145.337 razvan.mihalache@sheratonbucharest.com

253. **Bucatar** si Ajutor bucatar Restaurant Il Locale, situat in Herastrau, Soseaua Nordului nr. 7-9, angajeaza bucatari si ajutor bucatari pe sectia cald si rece , femei la vase . Detalii la tel. CV pe mail: ☎0746.364.096 financiar@illocale.ro

Companie de renume în transportul pacienţilor dializaţi angajează
ŞOFER DEPARTAMENT DIALIZĂ
în vederea transportului pacienţilor dializaţi din Bucureşti şi împrejurimi.
Plata salariilor la timp, contract de muncă integral, sărbători legale plătite dublu, stabilitatea locului de muncă.
Contact: 0758.043.389

254. **Bucatar** si ajutor bucatar - Stadio Herastrau Angajam bucatari sectii calde, pizzar si ajutor bucatar. Venituri: 4.500-5.500 (salariu + tips)Asiguram masa si transport, plata salariului intotdeauna la timp si oportunitati de avansare. **5.500 L;** ☎0726.766.850

255. **Bucatar** si ajutor de bucatar Corner pub and grill face angajari: bucatar si ajutor de bucatar.Daca vrei sa faci parte din echipa noastra trebuie sa ai o experienta in domeniu horeca, noi iti oferim salariu atractiv si tips! ☎0748.843.773

256. **Bucatar** si ajutor de bucatar meniu international, la 8 minute fata de metrou Politehnica, sector 6. Pentru mai multe detalii nu ezitati sa ne contactati ☎0723.509.552 contact@babayaga.ro

257. **Bucatar** si femeie la vase program 2/2, salariu plus tips, bucatar salariul 4000 -5000 ron , femeie la vase 2500 ron pt restaurant Ciao Trattoria cu specific italian, sos. Virtutii 2B, Sir Militari, sector 6, **5.000 L;** ☎076883642

258. **Bucatar,** Restaurant Nuba Cafe isi mareste echipa. Restaurantul Nuba Cafe, parte a grupul Nuba, angajeaza Bucatar sectie cald/rece pentru noua locatie de la Universitate. ☎0737.231.278

259. **Bucatar,** ajutor bucatar cu experienta, locatie sector 3. Program 09:00-18:00, sambata libera si inca o zi la alegere/ saptamana. Asiguram o masa, salariu motivant si lucrul in echipa formata. Pentru detalii va rugam sunati de luni pana vineri. ☎0754.019.012 office@fit4youdelivery.ro

260. **Bucatar,** ajutor bucatar, City Grill isi mareste echipa. Cautam colegi bucatari, ajutori bucatari, ajutor macelarie, cofetari, ambalator manual, personal vidare si personal curatenie ☎0372.836.463 ionut.paun@citygrill.ro

261. **Bucatar,** ajutor bucatar, curatat legume pentru firma catering, locatie: sector 5 (zona Toporasi).Salariu motivant. Program: L-V de la 6.00 la 15.00, 2 S pe luna de la 6.00 la 16.00, D libera ☎0768.987.309 alinamihaela.chirita@yahoo.com

262. **Bucatar,** ajutor bucatar, gratar, spalator vase, restaurant Stradale zona Nord isi mareste echipaangajam : Bucatar, ajutor bucatar, gratar, spalator vase ☎0768.827.410 nicoleta.soreanu@flavours.ro

263. **Bucatar,** ajutor de bucatar si vanzator Angajam: -bucatar, salariu 5.000 lei, locatia Pipera Voluntari-ajutor de bucatar, barbat, salariu 3.750 lei, locatia Pipera, Voluntari-ajutor de bucatar, barbat, salariu 3.750 lei, locatia piata Obor-vanzator/vanzatoare, salariu 3.500 lei, locatia piata OborProgram 2/2 zile; contract de munca pe perioada nedeterminata; transport decontat; salariu platit de doua ori pe luna, cresteri salariale in functie de performanta; masa asigurata; alte beneficii. **5.000 L;** ☎0722.534.922 tacherobert@yahoo.com

264. **Bucatar,** bucatareasa cu experienta pentru Restaurant CarolÂ's, Aparatorii Patriei, sector 4, bucatarie specific romanesc ☎0722.250.382

265. **Bucatar,** bucatareasa pregatire meniul zilnic, daca ai experienta in gatit si te pricepi sa faci o mancare delicioasa te asteptam la noi. Pensiunea Laguna Vadu angajeaza bucatar/ bucatareasa care sa pregateasca meniul zilei. Pentru perioada 1 iunie - 15 septembrie. Se ofera cazare, pentru mai mult informatii contactati-ne la numarul de telefon ☎0752.333.388

266. **Bucatar.** Angajam bucatar, pasionat de bucataria mediteraneana, salariu de la 5000 lei in sus, program in ture, transport decontat la plecare; ☎0784.633.582/ 0766.721.826

267. **Bucatar.** Ne marimim echipa pentru sect. 3, Restaurant pizzarie Big Mic, specific romanesc, angajez bucatar carte de munca program de lucru 2 zile 2 salariu motivant, plus tips; ☎0758.111.152/ 0765.586.101 adrian_ungureanu2001@yahoo.com

268. **Bucatar. Restaurantul Mesogios isi mareste echipa. Esti un bucatar cu experienta si vrei o schimbare?Suna pentru a stabili o intalnire si treci pe la noi sa stam de vorba; ☎0761.671.281**

269. **Bucatar/** ajutor bucatar pe sectia rece, angajam pentru terasa restaurant in Herastrau - Beraria H. Salariu negociabil in functie de experienta. Program full-time, 5 zile - 8 ore/zi, masa si transportul asigurat pentru tura de seara. **5.000 L;** ☎0748.333.999

270. **Bucatar/** ospatar/ spalator vase Anunt de Angajare: Bucatar si Spalator VaseLocatie:Sector 1, Bucuresti, Campus USAMV BucurestiResponsabilitati Bucatar:Pregatirea si gatirea preparatelor conform standardelor stabilite.Mentinerea curateniei si a igienei in bucatarie.Colaborarea stransa cu colegii pentru asigurarea eficientei in fluxul de lucru.Respectarea normelor de igiena si siguranta alimentara.Cerinte:Experienta anterioara in domeniul gastronomic.Abilitati solide de gatit si cunoasterea tehnicilor culinare.Atentie la detalii si capacitate de organizare.Abilitati bune de comunicare si lucru in echipa.Responsabilitati Spalator Vase:Spalarea eficienta a vaselor, ustensilelor si echipamentelor de bucatarie.Asigurarea curateniei si ordinei in zona de spalat vase.Colaborarea cu echipa pentru a asigura un flux de lucru eficient.Responsabilitati OspatarIntampinarea clientilor restaurantului;Asigurararea prezentarii meniului si recomandarea diferitelor produse din meniu clientilor;Preluarea comenzilor clientilor si servirea acestora;Intocmirea si incasarea notelor de plata;Inregistrarea tranzactiilor in sistemul restaurantului corect si in timp util;Verificarea constanta a nivelului de satisfactie al oaspetilor;Respectarea normelor de igiena si siguranta;Mentinerea unui mediu de munca sigur si curat;Oferta noastra:Mediu de lucru placut si dinamic.Oportunitati de dezvoltare profesionala.Pachet salarial competitiv, negociabil in functie de experienta.Va multumim pentru interesul acordat si asteptam cu nerabdare sa te cunoastem!Cu stima,Echipa CAMPUS USAMV BUCURESTI ☎0761.737.647/ 0752.488.788 florinandreipanait@gmail.com

271. **Bucatarcu** experienta pentru restaurant zona Vacaresti. ☎0742.269.070/ 0742.064.891 amadaoffice@gmail.com

272. **Bucatareasa** Pentru Fast- food din sector 4. Salariu avantajos. Pentru mai multe informatii sunati la tel: ☎0759.436.156

273. **Bucatareasa** Evenimente la rece, Restaurant Evenimente Baneasa angajam pt colaborare Weekenduri. Comision Negociabil ☎0722.587.589/ 0721.634.634 claudius.soare@gmail.com

274. **Bucatareasa, cautam o persoana responsabila cu experienta, care isi doreste o colaborare de lunga durata.Program de Luni-Vineri, de la 07:00 - 17:00.Este o afacere de familie formata doar din oameni seriosi. Locatia are specific Romanesc si se afla in sectorul 2, zona Armeneasca; ☎0771.269.625**

275. **Bucatareasa,** ospatarita, femeie vase, livrator M Urgent angajam Bucatareasa, ospatarita barman, femeie vase, livrator, Muzicant **8.000 L;** ☎0728.321.271/ 0725.296.685 coach.ungureanu@gmail.com

276. **Bucatari** cu experienta catering pentru locatie Metroului Dristor. Salariu motivant, program luni - vineri. Mese incluse, decont transport

277. **Bucatari** pentru Calea Victoriei. Cautam bucatari talentati care sa se alature echipei noastre de bucatari. Programul de lucru este de 5 cu 2, 15:00 si 22:00 L-V, 09-00:00 sambata, duminica, **5.000 L;** ☎0741.287.879 Stefanmanole124@gmail.com

278. **Bucatari** sectia rece EverAfter Cautam colegi seriosi, responsabili, cu spirit de echipa si pasiune pentru bucatarie, minim 2 ani experienta. Meniu international, modern. Program 2 cu 2. Salariu 4500-5000 Ron, functie de experienta si performanta; decontare transport la plecare, mese asigurate. Adresa: strada mendeleev 5, Ever After **5.000 L;** ☎0760.925.993 adrianasuba@gmail.com

279. **Bucatari** si ajutor bucatar. Restaurant in mall Vitandis (supermarket la Cocos) angajeaza bucatar si ajutor bucatari (salariu confidential), program 8-20.30, doua zile lucratoare cu doua zile libere plus alte beneficii; ☎0737.075.350

280. **Bucatari,** ospatari, femeie de serviciu pentru SC Fimest Turist SRL in Mangalia **3.300 L;** ☎0767.663.842

281. **Bucatarie** rece, ambalator delivery femeie serviciu restaurant zona Vitan angajeaza lucrator bucatarie rece (salatier), ambalator comenzi delivery, femeie la curatenie, **2.000 L;** ☎0783.038.556/ 0772.034.402 cathrinerocky@gmail.com

282. **Cadru** didactic After School. After School sector 1 (zona Piata Domenii) angajeaza cadru didactic pentru efectuarea temelor si supravegherea copiilor, program de la 10 - 18; ☎0723.950.393

283. **Calcator** imbracaminte, personal feminin, urgent, personal feminin in calcatorie. Venit net 3.000 Lei. Program 07:30-16:00 L-V. Cerinte: Necesar experienta in calcatorie, minim 12 clase, locatia: sector 5. Detalii la numarul din anunt **3.000 L;** ☎0728.210.377

284. **Calcator,** Ambalator Atelier confectii dama, zona Fundeni angajam personal la calcat final, calcat interfazic, ambalator. Carte de munca, mediu de lucru placut, ore suplimentare platite. ☎0771.752.873

285. **Calificati/** necalificati firma de constructii, cu experienta in domeniu, angajeaza calificati si necalificati. ☎0722.686.032 nisto_alexandru@yahoo.com

286. **Camerista** - Degoya Studios Bucharest. Angajam camerista in locatia noastra de 12 camere in regim hotelier. Program de 8 ore/zi. Salariu 2800 ron net lunar. Experienta constituie un avantaj, **2.800 L;** ☎0726.961.829 info@degoya.ro

287. **Camerista** hotel Hotelul Hilton Garden Inn Bucharest Old Town angajeaza. Este de dorit experienta in domeniul hotelier. Oferim : seriozitate, contract de munca, bonuri de masa, mediu de lucru placut. Un salariu competitiv, posibilitatea de a se specializa intr-un domeniu provocator, o echipa puternica si un mediu de lucru centrat pe oameni fac parte din oferta Hilton. Si mai ales, locul in care fiecare membru al echipei face diferenta prin valoarea pe care o creaza. ☎021.312.03.00/ 0738.830.249 mirela.obreja@hilton.com

288. **Camerista** hotel - zona Baneasa Angajam personal curatenie pt camere si spatii publice hotel. Pachet salarial atractiv, in functie de experienta si performanta. ☎0742.244.580 hr@phoenicia.ro

289. **Camerista** Hotel 4 stele Bucuresti. Angajam cameriste cu experienta pentru un hotel de 4 stele situat in zona Centrala din Bucuresti, Sector 2. Oferim conditii avantajoase si program flexibil, **3.500 L;** ☎0722.678.974 office@aleanor.ro

290. **Camerista** hotel SIR Fundeni Angajam urgent camerista cu/fara experienta pentru Hotel Sir Fundeni. **2.800 L;** ☎0721.349.756 mariana.vasile10@yahoo.com

291. **Camerista** hotel, Hotel Christina angajeaza cameriste, persoane dinamice si responsabile. Program de lucru: luni - vineri (08:00 - 17:00, cu pauza de masa). Experienta nu este obligatorie, se ofera instruire la locul de munca. Detalii la telefon. **3.000 L;** ☎0731.009.999 office@hotelchristina.ro

292. **Camerista** hotel, Militari, Preciziei suntem in cautarea unei persoane harnice, discrete, organizate pentru hotel, zona Preciziei. Beneficii: salariu- 2.750 Lei, bonus de activitate - 250 Lei, bonuri de masa 30 Ron/zi, abonament medical, prime Paste si Craciun ☎0724.032.223 bogdan.paval@genesisproperty.net

293. **Camerista** in zona Mogosoaia, angajam personal curatenie pt camere si spatii publice hotel. Pachet salarial atractiv, in functie de experienta si performanta. Oportunitatea de a lucra intr-unul din cele mai importante lanturi hoteliere din Romania ☎0726.419.987 office@phoeniciacomfort.ro

294. **Camerista** pentru hotel trei stele situat langa Mall-ului Plaza Romania, in sectorul 6. Camerista dedicata si pasionata sa se alature echipei noastre primitoare! Trimite CV-ul pe email sau programeaza un interviu la tel. **3.000 L;** ☎0736.632.374 hotelwestplaza2011@gmail.com

295. **Camerista** pentru hotel zona Cismigiu in Bucuresti, numai cu experienta si disponibilitate la efort fizic. Pachet salarial cu tichete de masa si abonament transport incluse 3380 lei. Cerem si oferim seriozitate, **3.380 L;** ☎0736.627.007 phoenixmar@yahoo.com

296. **Camerista,** vila turistica 15 camere cauta camerista cu experienta, rapida, gospodina pentru camere si locuinta proprietar, program 8 ore/ zi de luni pana sambata, salariu incepand de la 3.500 net **4.000 L;** ☎0722.933.646 Sport_3000_grup@yahoo.com

297. **Cameriste** pentru hotel 5 stele Compania BrotherCleaning angajeaza cameriste pentru hotel 5 stele, zona centrala. Program 08:00-17:00/ 5 zile pe saptamana. Salarizarea 3000 lei netBonusuri camere Transportul decontat Salarizarea de 2Â— pe luna.Rugam seriozitate! **3.500 L;** ☎0760.696.291 office@brothercleaning.ro

298. **Casier** Angajez casier, magazin alimentar, sector 1 **4.000 L;** ☎0724.262.407 dliviu70@yahoo.com

299. **Casier** - Liceul Francez Stradale - Liceul Francez, angajeaza casier linie servire, program L-V, 7-15.30, S-D Liber. Adresa: Soseaua Bucuresti Ploiesti 160A, langa Academia de Politie, STB: 203, 443, 442, 447, **3.000 L;** ☎0732.018.481 manager.stradalelyceefrancais@flavours.ro

300. **Casier** angajam benzinaria Mol Fundeni Mol Fundeni angajeaza casier. Program pe ture Salariu aprox 3000 lei/luna, bonuri de masa (35 lei/zi). Relatii la tel. 0723510915 **3.000 L;** ☎0723.510.915

301. **Casier** cu experienta Cautam tanar responsabil, cu spirit de echipa, punctual si sociabil! Daca crezi ca indeplinesti conditiile de mai sus,te asteptam la un interviu, pentru mai multe detalii! ☎0730.917.366

302. **Casier** Fast Food. Angajam urgent casier in FastFood. Cerinte: minim 10 clase, cazier curat. Se ofera venit Net 3100 Ron (salariu+tichete+bonus).Program de 8 ore, 5 zile pe saptamana. Locatie: Sector 1. Pentru detalii sunati, **3.100 L;** ☎0726.648.873

303. **Casier** la Story Pizza, Calea Giulesti nr. 202 S6, responsabilitati: preluarea comenzilor, introducerea corecta in calculator a comenzilor. Se lucreaza in ture 2 cu 2, masa asigurata, transport seara asigurat, contract de munca, salariu atractiv, ☎0733.751.076 lonela2680@yahoo.com

304. **Casier** magazin alimentar Pronto AuGust angajeaza casier . Program 8 ore in ture (zi si noapte). Atributii: - alimenteaza frigiderele si rafturile cu marfa- vinde marfa Relatii la telefon: **3.000 L;** ☎0768.098.165 anca.moldoveanu@prontomobile.ro

305. **Casier** pentru fast food, pachet salarial: 3.000 - 3.100 Lei/lunar. Program: 5 zile lucratoare + 2 zile libere: 2 schimburi - 8h. Cerinte: min. 8 clase; cazier curat; peste 18 ani **3.100 L;** ☎0749.035.608

306. **Casier** si lucrator comercial Shop&Go Mihalache 60 Angajam casier si lucrator comercial Shop&Go Ion Mihalache 60, sector 1, tramvaiul 41. Program de 1+1 (1 zi lucrata si 1 zi libera). Acordam suplimentar bonusuri in functie de implicare si rezultate. **2.600 L;** ☎0799.292.988 echipainitiala@gmail.com

307. **Casier** si lucrator comercial Shop&Go Salajan Bd. 1 Decembrie 1918, posta Macaralei. Angajez casier si lucrator comercial pe program full-time. Oportunitati de dezvoltare, salariu atractiv, siguranta, contract pe perioada nedeterminata; ☎0774.015.030 mihaicorinaconstanta@yahoo.com

308. **Casier, ajutor bucatar pentru Urban Food Centrul Istoric BucurestiVenituri pornind de la 4000/5000 ronOferim venituri atractive, posibilitati de promovare.Relatii la telefon: ☎0722.404.492**

309. **Casier,** lucrator comercial, Berceni, sector 4 Casier, lucrator comercial la Shop&Go Mega Image, Aparatorii Patriei, Moldovita 15A.Program 1+1 (1 zi lucrata, 1 zi libera). Program magazin 7:00-22:00. Acordam bonusuri in functie implicare si rezultate. **2.600 L;** ☎0799.292.988 echipainitiala@gmail.com

310. **Casier,** lucrator in bucatarie in fast-food, urgent venit net format din salariu fix, tichete si bonusuri, necesita minim 10 clase si un cazier curat ☎0750.163.789

311. **Casier-vanzator,** restaurant cu linie de servire Restaurant cu specific romanesc, angajeaza casieri in Mall Vitan. Responsabilitati: Asigura servirea produselor, incaseaza, intretine linia de servire, propune alternative la produsele solicitate de catre clienti. Program in ture: 8 ore/zi sau 2/2 respectandu-se norma de lucru lunara. Se accepta si program part-time.Beneficii: Contract de munca cu salariu real declarat, transport de seara asigurat.Pachet salarial compus din: salariu net+prime +tichete de masa. **3.200 L;** ☎0743.155.016 Andreea.Ionita@scandia.ro

Angajăm ELECTRICIAN/ INSTALATOR/ FOCHIST

Candidatul Ideal
- **Diploma tehnica (instalator/electrician/fochist)**
- **Bune abilitati de comunicare si adaptare**
- **Capacitate de reactie si dinamism**
- **Experienta intretinere si reparatii instalatii**

Oferta:
- **Contract de munca cu toate contributiile si beneficiile aferente**
- **Tichete de masa, decont transport**
- **Plata orelor suplimentare in cazul efectuarii acestora conform legislatiei in vigoare**
- **Efectuarea cursurilor de electrician, instalator decontate de catre companie**
- **Zile suplimentare de concediu de odihna in functie de vechimea in organizatie**
- **Mediu de lucru sigur intr-o organizatie internationala de renume.**

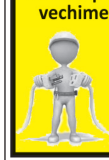

Detalii la numarul de telefon:
0737.666.238

312. **Casier/** casiera pentru supermarket Supermarket situat in Piata Iancului angajeaza casier/ casiera. Se ofera un salariu net de 2.500 lei + bonuri de masa in valoare de 700 lei. Program de lucru avantajos, inclusiv duminicile libere. Detalii la nr. ☎0758.108.240/ 021.252.21.90 intermacedonia98@yahoo.com

313. **Casier/ Modelator Patiseria/ Covrigaria MegaPan angajeaza casier si modelator. Alatura-te echipei MegaPan si vei avea posibilitatea de a avansa. Programul este flexibil. Locatii in majoritatea zonelor din Bucuresti. 5.000 L; ☎0746.268.801 georgios.tsiokos@icloud.com**

314. **Casier/a** Oval Market, Titan Oval Market angajeaza casier/a persoana dinamica, responsabila, serioasa si punctuala, prog. 2 zile 7-21 si 2 zile libere, detalii la interviu, pt. mag. alimentar, doar cu experienta in mag. alimentar si recomandare de la ultimul loc de munca, pt mag din sect 3 Drumul Gura Fagetului nr. 55, **3.000 L;** ☎0763.885.444 solkainfinity@gmail.com

315. **Casiera** fast food, 15 zile, Sect 3,Tips/ Masa asig Cautam coleg pentru punctul de lucru din Sector 3.salariu net 2800-3000 ron/ tips. Program 10 h -15 zile/luna, tips, bonusuri lunare, masa asigurata.Prime Craciun/Paste + zile de nastere. Cerinte: aspect placut, cunostinte minime aritmetica. Beneficii: program flexibil, bonusuri vanzari;www.littles.ro ☎0720.467.868

316. **Casiera** Fast Food, tips,masa asig 15 zile/luna, 2800-3000 ron/15 zile pe luna. Cautam casiera cu/fara experienta. Punctul de lucru se afla in sectorul 3 zona Mall Vitan. Cerinte minime: sociabil si corect. Orientat catre rezultate. Bonusuri in functie de performante. Tips zilnic. Program de lucru flexibil. 2 zile cu 2 zile, orar L-S 09:30-19:30 si D 09:30 - 17:30; ☎0720.467.868 robert.popa89@gmail.com

317. **Casiera** pe timpul noptii pentru minimarket, 10 zile libere pe luna, tura de 12 ore de la 19:00 - 7:00 **2.700 L;** ☎0724.510.904 badeaelenacristina@gmail.com

318. **Casiera** Shop&Go Mega Image Titan, sector 3 Casiera, lucrator comercial (fata) la Shop&Go Mega Image Horbotei 12. Program de 1+1 (1 zi lucrata si 1 zi libera). Acordam bonusuri in functie de implicare si seriozitate. **2.600 L;** ☎0799.292.988 echipainitiala@gmail.com

319. **Casiera** vanzatoare. Angajam vanzatoare/ casiera in magazin alimentar sos. Pantelimon cu Morarilor, sect. 2. Program de lucru: o zi lucrata 1 zi libera sau program in 2 ture/ salariu 3400 lei. **3.400 L;** ☎0760.980.103 gabriela_mersoiu@yahoo.com

320. **Casiera,** lucrator comercial, market zona Colentina, Voluntari, salariu net 3.500 lei plus bonus. Program in ture, contract munca, libere programate, conditii foarte bune. Casiera/ vanzatoare sau aranjare marfa pe rafturi, **3.500 L;** ☎0735.746.725

321. **Casiera,** shaormar. Angajez casiera, shaormar in zona Splaiul Independentei, Drumul Taberei si Bulevardul Uverturii. Salariu casiera 3600 lei, shaormar 6600 lei. Pentru mai multe detalii, va rog sunati la numarul de telefon, **6.600 L;** ☎0751.500.600 aldoiualex@gmail.com

322. **Casiera,** vanzatoare, vanzatoare pentru market, program de noapte, pe soseaua Giurgiului sector 4, cu contract de munca. ☎0770.958.904 multiimage@yahoo.com

323. **Casiera.** La Bufet isi mareste echipa. Restaurantul se afla in incinta Calea Rahovei 240, vis a vis de Liberty Mall. Angajam casiera, salariul este de 2800 Ron net+700 bonuri de masa in total 3500, **3.500 L;** ☎+40767033415 gimisoare@gmail.com

324. **Casiera.** Restaurant cu servire rapida angajeaza casiera.Responsabilitati: incaseaza de la clienti, intretine linia de servire, asigura servirea produselor, propune alternative la produsele solicitate de catre clienti.Cerinte: Experienta in utilizarea aplicatiilor de restaurant.La sfarsitul programului inchide ziua fiscala si intocmeste registrul de casa si fisa de monetar.Program de lucru: L - V; 08:00 - 16:00. ☎0741.888.566 restaurant.kostasmansion@gmail.com

325. **Casiera/** vanzatoare/ macelar pentru magazin alimentar situat pe Str Campia Libertatii aproape de parcul IOR/ Alexandru Ioan Cuza sau Calea Vacaresti - Complex Delta City. Magazinul functioneaza de peste 12 ani. **3.000 L;** ☎0799.599.337

326. **Casieri** / fastfood Cerinte: minim 8 clase, cazier curat. Pachet salarial compus din salariu net + bonus de performanta + tichete de masa . Program 8h/ zi, 5 zile lucratoare, 2 zile libere. **2.300 L;** ☎0722.109.903

327. **Casieri** Aviatiei - Baneasa Cautam casiera sau casier in zona Aviatiei - Baneasa, program 2 cu 2, contract de munca, salariu atractiv. ☎0747.432.892

328. **Casieri** Fast Food - Fara Experienta Cerinte:-10 clase; cazier curat;Se ofera:-Venit intre 3000 lei - 3100 lei (salariul + T.M. + bonus lunar); program 5 zile lucratoare, 2 zile libere; 2 ture **3.000 L;** ☎0722.109.903

329. **Casieri** fast-food si lucratori bucatarie Angajam casieri si ajutor in bucatarie - experienta nu este necesara.Detalii la numarul de telefon din anunt. Locatie: Piata Romana, Bucuresti, **3.100 L;** ☎0765.432.151

330. **Casieri** pentru Prima Shopping Center, angajare imediata, experienta nu este obligatorie **3.700 L;** ☎0765.432.151

331. **Casieri,** lucratori comerciali. Angajam casier, lucrator comercial cu si fara experienta pt. supermarket. Program 8 ore in 2 schimburi. Oferim salariu atractiv intre 2600 - 3900. Bonuri de masa incluse. Bonul pt. inventar. Orele suplimentare se platesc, **3.900 L;** ☎0744.553.549

332. **Casieri.** Angajam casieri in restaurantele Ciorbe si Placinte. Mai multa informatie la nr. +40 (755)264 135; **4.500 L;** ☎0755.264.135 info.ciorbe@gmail.com

333. **Casieri.** Angajam Casieri in restaurantele Ciorbe si Placinte. Mai multa informatie la nr. de tel. **4.500 L;** ☎0755.264.135 info.ciorbe@gmail.com

334. **Casierita** Angajam casierita. Ne aflam pe strada Barbu Vacarescu 120, program 2/2 de la 9.00-21.00. **3.000 L;** ☎0775.176.789 zloteaalexandru0@gmail.com

335. **Cheff bucatar Restaurant cu specific italian angajeaza cheff bucatar: ☎0767.349.555**

336. **Chimisti** detergenti, productie, vanzari, Arcalux producator detergenti Arcalux sector 3 angajeaza inginer chimist, operatori chimisti, chimisti, specialist vanzari detergenti. Conditii salariale foarte bune. CV tel./email. www.arcalux.ro ☎0722.404.983 arcalux@yahoo.com

337. **Clinica** din Bacau angajeaza asistente medicale Clinica Medicala din Bacau angajeaza asistente medicale cu/ fara experienta. Relatii exclusiv la tel. ☎0723.517.550 lara161979@yahoo.com

338. **Coafeza,** manichiurista Salon Cris Estetique, sector 6 angajeaza coafeza si manichiurista , calificare in domeniu este necesara. ☎0724.513.713/ 031.425.48.49 cristinalazar79@gmail.com

339. **Cofetar** angajam pentru laborator cofetarie zona Giulesti, salariu incepand de la 5500, contract de munca, experienta, program flexibil, bonusuri, **5.500 L;** ☎0725.328.292

340. **Cofetar** cu experienta Cofetarie (zona Cora Pantelimon) angajeaza cofetar cu experienta in preparare si finisare. Laboratorul este unul modern care ofera condititii de lucru deosebite. Program de zi. Salariul net motivant, se poate negocia in functie de experienta si calificare, prime de sarbatori, contract pe perioada nedeterminata. ☎0729.964.457 cofetaria_anira@yahoo.com

341. **Cofetar** RAW VEGAN cu experienta Cofetar cu experienta, minim 1 an, in domeniul RAW VEGAN! ☎0746.616.939 ciocancosmin309@gmail.com

342. **Cofetar** sau Ajutor de Cofetar Atelier de prajituri artizanale, cautam o colega cu minim 1 an experienta in cofetarie, pasionata, dispusa sa invete stilul nostru de lucru si cu drag de tot ce inseamna creearea prajiturilor! **3.500 L;** ☎0728.811.474 cakevan2018@gmail.com

343. **Cofetar** sau lucrator comercial, intr-un laborator nou de cookies artizanali, program 9-17 sau 8-16. **3.500 L;** ☎0726.523.939 tanase.daianaiulia@gmail.com

344. **Cofetar,** ajutor cofetar Laborator, angajam cofetari. Program flexibil. Detalii la tel. ☎0741.777.509

345. **Cofetar/** ajutor cofetar/ patiser Laborator cofetarie situat in zona Hala Traian, angajam personal pentru postul de cofetar. ☎0754.408.408

346. **Cofetari,** preparator cu experienta pentru laborator cofetarie din zona 13 Septembrie. Salariu motivant ☎0757.928.888

347. **Cofetariile Sweet By MarVio angajeaza:Cofetar cu experienta,Ajutor de cofetar cu experienta,Femeie de serviciu / personal curatenie, Vanzatoare / lucratoare comerciala cu experienta, Sofer cu experienta minim 3 ani permisul auto ☎0765.627.216**

348. **Coleg** ospatar fara experienta. Pizzerie din sectorul 1, zona lacului Baneasa, cauta sa angajeaza o persoana tanara, maxim 38 ani, pentru postul de ospatar. Nu este necesara experienta. Trebuie sa fii o persoana placuta, cu zambetul pe buze, amabila, pregatita sa inveti ingrediente, retete, sa oferi detalii clientilor despre produse, sa incasezi, sa fii deschis si pozitiv. Angajam studenti. Program de lucru in ture de la 11:00-21:30, 4 zile pe saptamana. Multumim, **3.000 L;** ☎0756.612.908 Andraamocanu@yahoo.com

349. **Colega** pentru facturare in Afumati, Ilfov. Experienta program SAGA, conturi contabile, inregistrare intrari, inregistrare iesiri. Telefon ☎0752.128.670

350. **Compania** S.C. Makita EU S.R.L cu sediul in comuna Branesti, str. I.C. Bratianu nr. 164, judetul Ilfov, avand ca domeniu de activitate fabricarea masinilor-unelte, angajeaza Manager Financiar cod COR (121125).Cerinte: 1. Absolvent de studii superioare; 2. Limba engleza scris si citit - nivel avansat. Persoanele interesate si care indeplinesc cerintele specificate vor participa la interviul in vederea recrutarii ce va avea loc in data de 05.04.2024 la sediul societatii, incepand cu ora 9:00.

ANGAJĂM **AGENŢI CURĂŢENIE**
TURA DE NOAPTE SAU ZI
SEDIU BIROURI, HYPERMARKET ÎN BUCUREŞTI ŞI ILFOV
- Condiţii avantajoase de salarizare,
- Bonuri de masă,
- Plată ore suplimentare,
- Bonusuri

Puteţi să ne contactaţi de luni până vineri între orele 9.00-18.00 la telefon:
0784.290.182

Angajăm
BARMAN, OSPĂTAR
pentru cafenea în aeroportul Otopeni.
Salariu motivant, tichete de masă aproximativ 500 lei lunar, decontare transport.
Relaţii la tel 0745.169.934

LOCURI DE MUNCĂ

ATALIAN România angajează

PERSONAL CURĂȚENIE

full-time și part-time în București

Beneficii:

- **Contract de muncă cu toate contribuțiile și beneficiile aferente;**
- **Pachet salarial fix 3000 lei brut, bonuri de masă în valoare de 420 ron/lună;**
- **Transport decontat STB/Metrorex;**
- **Plata orelor suplimentare în cazul efectuarii acestora conform legislației în vigoare;**
- **Zile suplimentare de concediu de odihnă în funcție de vechimea în organizație;**
- **Echipament de lucru;**
- **Mediu de lucru sigur într-o organizație internațională de renume.**

ATALIAN GLOBAL SERVICES **021.231.52.00** **0730.019.677**

351. **Compania** S.C. Makita EU S.R.L cu sediul in comuna Branesti, str. I.C. Bratianu nr. 164, judetul Ilfov, avand ca domeniu de activitate fabricarea masinilor-unelte, angajeaza Manager imbunatatire procese cod COR (242108). Cerinte: 1. Absolvent de studii superioare; 2. Limba engleza scris si citit - nivel avansat. Persoanele interesate si care indeplinesc cerintele specificate vor participa la interviul in vederea recrutarii ce va avea loc in data de 05.04.2024 la sediul societatii, incepand cu ora 9:00.

352. **Compania** S.C. Makita EU S.R.L cu sediul in comuna Branesti, str. I.C. Bratianu nr. 164, judetul Ilfov, avand ca domeniu de activitate fabricarea masinilor-unelte, angajeaza Manager relatii financiare externe cod COR (121126). Cerinte: 1. Absolvent de studii superioare; 2. Limba engleza scris si citit - nivel avansat. Persoanele interesate si care indeplinesc cerintele specificate vor participa la interviul in vederea recrutarii ce va avea loc in data de 05.04.2024 la sediul societatii, incepand cu ora 9.

353. **Conducator** auto categoria D, societate comerciala angajeaza conducator auto din judetul Giurgiu, judetul Ilfov si din Bucuresti pentru transport persoane categoria D, cu atestat persoane si cartela tahograf valabile pentru trasee interjudetene. ☎0766.591.770/ 0767.721.978 mihai.millenium@yahoo.com

354. **Conducator** auto, Bronec angajeaza personal pentru functia de conducator auto cu atributii de agenti securitate, permis categoria B, pentru obiectivele din Bucuresti; ☎021.326.20.44/ 0723.802.334 bronec@bronec.ro

355. **Conducatori** auto categoria D. Societatea comerciala SC Millenium Trans Impex angajeaza conducatori auto - categoria D, cu atestat si cartela tahograf din Bucuresti-Ploiesti si din zonele limitrofe ale acestora. Salariu atractiv, detalii la nr. tel. ☎0735.547.145 nicoletadrugea@yahoo.com

356. **Confectioner** masina de cusut Uberdeck, Responsabilitati: confectioner textile pentru masina de cusut Uberdeck. Cerinte: Experienta in domeniul textil, sa cunoasca masina de cusut Uberdeck ☎0727.551.903 denisa.m@maamgarments.com

357. **Confectionere** cu experienta, pentru masini liniare, triplock, automat de buzunare, personal pentru sala de croit, personal pt. calcat interfazic si final. Tichete masa, decontare transport, salariu 4.000 Lei: si modelier, mester/ sef de linie -salariul negociabil. Zona Militari. **4.000 L;** ☎0791.552.118

358. **Confectionere** textile angajam urgent cu experienta pentru masini liniare si triploc. Program luni-vineri 8.00-16.30, plata orelor suplimentare Zona Cutitul de Argint. **3.000 L;** ☎0751.083.002

359. **Confectioneri** tamplarie din aluminiu in atelier GlassPro, firma cu vechime de 11 ani pe piata tamplariei de aluminiu, angajeaza confectioneri/asamblatori tamplarie Aluminiu cu sticla securizat in atelier. Se ofera contract de munca cu salariu net + bonuri de masa in functie de experienta. Asiguram echipament de munca, un mediu curat intr-o hala noua cu toate dotarile necesare unui loc de munca stabil si sigur. Va rugam sa ne contactati pentru mai multe detalii si interviu; ☎0741.793.570 contact@glasspro.ro

360. **Confectioneri** textile. Atelier vis a vis de Mall Grand Arena angajeaza personal cu experienta in triploc si liniara. Lucram pe operatii usoare. Salariul se negociaza in functie de experienta si indemanare. Mai multe detalii la interviu, **2.800 L;** ☎0734.434.648

361. **Confectioneri,** montatori PVC Aluminiu, societate comerciala angajeaza confectioneri-montatori tamplarie PVC Aluminiu, cu sau fara experienta, salariu atractiv + bonuri de masa, permis conducere cat. B constituie un avantaj; ☎0728.444.646 sorin.tamas@sssglass.ro

362. **Consiler** service camioane si remorci cu fac. transporturi sau experienta profesioanala in auto pentru reprezentanta service camioane si remorci, oferim conditii bune de lucru, bd. Preciziei nr. 11, CV la email, **5.000 L;** ☎0749.102.608/ 0749.102.603 resurseumane@edparts.ro

363. **Consilier** Amanet Angajam consilier clienti amanet . Salariu 3500 Ron plus comisioane, cm, bonuri, program flexibil. Cerinte: cunostinte minime pc, bacalaureatul. Rog CV la adresa hr@casa-amanet.com **3.500 L;** ☎0724.035.338 hr@casa-amanet.com

364. **Consilier** piese angajam consilier piese, necesar sa cunoasca calculator si ceva cunostinte despre masini. Pozitia presupune a face comanda de piese la masinile care vin la reparat. Locatia se afla in zona de Nord Bucuresti la intrare in Otopeni. Exista acces autobuz. **3.000 L;** ☎0721.721.089

365. **Consilier** vanzare magazin bricolaj in sectorul 4, langa Mall Sun Plaza, angajeaza consilier vanzare pentru raionul de materiale de constructii, autorizatia de stivuitorist constituie un avantaj. Posibilitate dezvoltare profesionala si oferim stabilitate si seriozitate. ☎0756.092.101 Ghindaruflorin@yahoo.com

366. **Constructor** tipare Atelier confectii cu vechime 12 ani, zona Fundeni, cautam tiparist cu experienta - construit tipar dupa foto sau schite, gradat, realizare serie 0. ☎0771.752.873 ruxandra.antochi@gmail.com

367. **Consultant** vanzari rezidentiale Angajam consultant vanzari rezidentiale, cu experienta minim 2 ani, zona Lujerului, Bucuresti. garmian.prov@gmail.com

368. **Consultant** vanzari/gestionar materiale. Candidatul ideal: experienta pe un post similar de minim 5 ani (Dedeman, BricoDepo, Hornbach, MatHaus). Initiativa, memorie vizuala, concentrare si atentie distributiva. Punctualitate, spirit organizatoric, capacitate de a lucra cu oamenii. Permis de conducere cat. B; ☎0766.460.428 secretariat@okcompany.ro

369. **Contabil** bun cunoscator Saga care sa intocmeasca balante, bilanturi si declaratii. Firma de contabilitate din zona Aviatiei. Conditii avantajoase ☎0720.068.062 oprita.doina@yahoo.com

370. **Contabil** contabilitate primara urgent, pentru societate comerciala. Carnet de conducere constituie un avantaj, **4.000 L;** ☎0788.140.866/ 021.310.33.03

371. **Contabil** cu experienta Contabil cu experienta la nivel balanta/ declaratii/ bilant. Activitatea se desfasoara la sediul firmei in bdul. Dacia, Bucuresti . Programul este de principiu L-V, 9-18 dar se accepta si variante in limite rezonabile. Activitatea se desfasoara sub coordonarea Directorului Economic (CFO) si in colaborare cu alte compartimente suport. Se ofera contract pe termen nedeterminat. Trimiteti CV la email. ☎0722.269.656 petru@dataserv.ro

372. **Contabil** primar Topk Utilaje Alimentare angajeaza pentru sediul firmei din Pantelimon. Program de lucru: L-V 8:30-17. Detalii telefonic **4.000 L;** ☎0730.643.029 job@topk.ro

373. **Contabil** primar cunoscator SAGA Firma contabilitate angajeaza contabil, pentru evidenta primara, care sa introduca facturi, bonuri, chitante si extrase in programul SAGA C3.0. ☎0720.068.062 oprita.doina@yahoo.com

374. **Contabil** primar. Firma de contabilitate in sectorul 3, zona Biblioteca Nationala angajam contabil primar/operator calculator. Programul de lucru este L-V 9-17.30; expertcontabilro.ro@gmail.com

375. **Contabil** Senior/Economist/Expert Contabil Alysar contabilitate din Dristor cauta Specialist in Contabilitate/Economist cu minim 7 ani experienta, cunostinte Saga Soft si MS Office, pentru gestionarea clienti, rapoarte si consultanta fiscala. **7.000 L;** ☎0738.178.555 office@alysar.ro

376. **Contabil** zona Universitate. Firma contabilitate angajam persoana cu experienta minim 2 ani in programul Saga: zona Universitate. CV-urile se transmit la adresa de email expert.office@gmail.com; **6.000 L;** ☎0741.096.293 expert.office@gmail.com

377. **Contabil.** S.C. Celofibrei Logistic SRL angajeaza contabil pentru contabilitate primara. Locatie: strada Crengutei nr. 88, Sat Domnesti, Ilfov, **4.000 L;** ☎0740.014.788 gabibanculea@gmail.com

378. **Contabil/a** angajez urgent. Firma de contabilitate angajeaza contabil/a cu experienta, preferabil cunostinte sistem de operare Saga; ☎0788.405.132 adiconta11@gmail.com

379. **Contabila** pentru firma de constructii. Program L-V 9-17:30, zona Metrou Pipera. Salariul 5000 de lei, **5.000 L;** ☎0722.273.793 office@thales.pro

380. **Contabila** / expert contabilitate Firma de constructii angajam contabil / expert contabilitate! Salariu motivant! Va rugam sa ne contactati la nr de telefon 0728914109 sau pe whatssapp ☎0728.914.109/ 0722.518.869 irina_allex@yahoo.com

381. **Contabilitate** primara R CONCEPT STAND cauta o persoana creativa, organizata, entuziasta si serioasa care se va ocupa de activitatile administrative ale societatii. **5.000 L;** ☎0748.786.394/ 0729.133.133 rconceptstand@yahoo.com

382. **Contabilitate** primara/administrativ. Angajam doamna/domnisoara dinamica, organizata si responsabila pentru ajutor in departamentul administrativ/ contabilitate primara. Contabilitate primara si administrativ, **3.500 L;** ☎0769.022.454 Gabriela.matache@smartestproiect.ro

383. **Coordonator** departament vanzari Best Achizitii recruteaza Coordonator Departament Vanzari cu experienta in vanzari/ logistica minim 3 ani. Salariu 5.000 Lei net plus tichete de masa de 400 Lei. **5.000 L;** resurseumane@bestachizitii.ro

384. **Coordonator, sef echipa si agenti de curatenie in centru comercial Colentina-Obor. Oferim:salariu motivant platit la timp, plata orelor suplimentare, bonuri de masa, program flexibil,training gratuit; ☎0799.012.111**

385. **CopyShop** in Mall Vitan sau Plaza Romania coleg pentru servicii de print si personalizare. **3.000 L;** ☎0726.696.437 razvan@printingstore.ro

386. **Cosmetician** Compania noastra cauta un cosmetician pasionat si dedicat sa se alature echipei noastre din Calea Vitan, sector 3. Daca esti o persoana talentata in domeniul cosmeticelor, cu o abilitate extraordinara de a lucra cu clientii si o dorinta puternica de a oferi servicii de inalta calitate, te invitam sa aplici pentru acest post. ☎0761.718.282 haramiciemilian@gmail.com

387. **Cosmeticiana** cu experienta, pentru salon deosebit in Bd. Lacul Tei. Salariu fix sau comision important. Cautam si oferim seriozitate, stabilitate si conditii de lucru deosebite; ☎0729.999.699 office@veronique.ro

MANIPULANT MARFĂ DEPOZIT

Firma Zarea angajează muncitori necalificați, program de lucru 8 ore luni-vineri între orele 08-16.30 (jumătate de oră pauză de masă) Oferim salariu atractiv, primă lunară, tichete cadou, bonuri de masă 35 lei/zi, pachet cu sticle, decont de transport Metrorex si STB, abonament medical clinică privată. Postul implică activități fizice moderate. Suntem în căutarea unui candidat cu abilități fizice adecvate pentru această poziție.

Interviu L-V orele 10-17 la sediul firmei. (metrou stația Laminorului)

ZAREA **021 667 00 20 / office@zarea.ro**

388. **Criotoreasa** sau confectionera Angajez croitoreasa si confectionere pentru atelier croitorie si retusuri. Salariu atractiv 4000 lei. Locatii disponibile in sectoarele 3 si 4. Program flexibil. **4.000 L;** ☎0771.782.286

389. **Croitoareasa** cu experienta, oferim contract de munca, acceptam din orice zona si R. Moldova, salariu motivant, program flexibil. ☎0729.915.998

390. **Croitor** manual firma incaltaminte angajeaza croitor manual, zona Colentina, stradal; ☎0722.294.441 aristocrat.stil@yahoo.ro

391. **Croitoreasa** croitoreasa-retusiera cu experienta pentru atelier de retus. Salariu si program motivant. ☎0723.254.463 Cristescu_alexandru2003@yahoo.com

392. **Croitoreasa** / confectionera 3000 lei Angajez croitoreasa si confectionere pentru atelier croitorie si retusuri. Salariu atractiv 3000 lei. Locatii disponibile in sectoarele 3 si 4. Program flexibil. **3.000 L;** ☎0730.820.120

393. **Croitoreasa** cu experienta Atelier din Bucuresti (Sector 1), angajeaza croitoreasa cu experienta solida pentru croitorie la comanda si retusuri. Salariu competitiv si alte beneficii. ☎0744.121.111

394. **Croitoreasa** pentru atelier de retusuri/ croitorie, Angajez croitoreasa pentru atelier de retusuri (Bucuresti- sector 4). Salariu fix/ bonuri de masa si bonusuri, **3.000 L;** ☎0757.729.012 CROITORIE.TAILOR@GMAIL.COM

395. **Croitoreasa,** sector 2 Pipera, Dimitrie Pompeiu, cu experienta in reparatii, stramtari, scurtari perdele, draperii. Nu se lucreaza in weekend. Program L-V 8.00-16.00. Salariu fix incepand de la 3.200 Lei in functie de experienta + bonusuri. Carte de munca. Cerem si oferim seriozitate ☎0761.307.309

396. **Croitoreasa,** sector 2, Raul Colentina, cautam croitoreasa pentru atelier retus. Atelierul este situat in zona soseaua Colentina nr. 100, vis a vis de Posta Romana. Salariu 3.400 Ron ron (2.600 fix + comision). Program luni - vineri 09-18. Posibilitate lucru part-time, 4-6 ore pe zi. **3.400 L;** ☎0761.299.410 cristianiulian.badea@gmail.com

397. **Croitoreasa.** Ne marim echipa. Atelier retusuri si comanda (Baneasa) cautam colaborare/angajarea unei croitorese experimentate. Croirea si confectionarea de piese vestimentare cap-coada (constituie un avantaj). Disponibilitate de a veni la atelier. Salarizare sau colaborare cu plata - procent din valoarea comenzii. Program de lucru - flexibil; ☎0773.752.254 badenesbysm@gmail.com

398. **Croitoreasa/** cusator tapiterie Angajam croitoreasa/ cusatoreasa cu experienta de min 2 ani in tapiterie. realizam la comanda canapele, fotolii si paturi tapitateExperienta de min 2 ani in tapiterie **5.500 L;** ☎0744.320.577 office@unican.ro

399. **Croitori** Atelier retus angajeaza retusier, mediu placut de lucru, program flexibil, bonusuri performanta! Ofer si doresc seriozitate! Va rugam sa ne contactati! **2.500 L;** ☎0723.211.876 nadinavasilescu@yahoo.com

400. **Croitori** piele cu experienta, urgent pentru fabrica incaltaminte Splaiul Unirii. Salariu net 2.550 Ron, bonuri de masa 700 Ron, decont transport 70 Ron. Program 07:00-15:30 L-V. Cerinte: 8 clase, cazier curat **3.300 L;** ☎0749.608.510

Firma Top Design Mobilier cu punctul de lucru situat in Otopeni, angajam

FREZOR / PRELUCRATOR PRIN ASCHIERE CU EXPERIENTA

Cerinte:

- Pregatirea frezei, Executarea operatiilor specifice de frezare;
- Experienta minim 2 ani;
- Studii medii/scoala profesionala profil tehnic;
- Cunostinte desen tehnic; Seriozitate, disciplina;

Beneficii:

- Salariu negociabil, tichete masa, abonament Medlife;
- Transport asigurat. Program lu-vi, 7.30 - 16.20

CV la office@future-industries.ro

Detalii la: 0771.007.619

401. **Cuplu** sau familie pentru complex turistic pescuit Complex turistic de pescuit cu pensiune si restaurant, situat langa Bucuresti, angajeaza cuplu sau familie pentru intretinere,gatit, curatenie si administrare. Se ofera contract de munca si cazare. De preferat cu experienta in turism. **5.000 L;** ☎0723.659.709 marescontact@gmail.com

402. **Curatator** legume si curatenie bucatarie. Ofer loc de munca 8 ore/zi, angajez pentru bucatarie firma de catering, curatator legume si curatenie bucatarie, program 8 ore/zi si cu disponibilitatea de a lucra in weekend, bonus separat de salariu, **3.500 L;** ☎0765.166.965 empatygroup@yahoo.com

403. **Curier** colaborator Bucuresti si Ilfov Cerinte: posesor autoutilitara de marime medie, mica sau mare (una sau mai multe) si societate: SRL,PFA,etc. Se livreaza plicuri si colete de marime medie in Bucuresti si Ilfov. Nu livram paleti,cargo sau albe Depozit in Sos. Alexandriei 99A Bragadiru. **1.850 €;** ☎0722.632.850 nicu.enache@bookurier.ro

404. **Curieri** Cerinteminim 18 ani;minim 8 clase;experienta pe auto-utilitara(3,5 tone);permis de conducere B-minim 2 ani;experienta distributie-minim 1 anOferimsalariul 2500 leitichete 35 lei **4.000 L;** ☎0755.651.839/ 0775.155.077

405. **Curieri** - cu experienta / Stefanestii de Jos angajam urgent curieri livratori, cu experienta, pe masina electrica 3,5 tone. Venit net lunar 4000-5000RON (salariu net, bonuri, bonusuri). Program:12/36. Cerinte: 10 clase, cazier curat,experienta 1 an. **5.000 L;** ☎0749.608.510

406. **Curieri** livratori, permis B, 3,5 t Angajam curieri livratori. Minim 8 clase, experienta minim 1 an, permis de 2 ani. Venit total 4500 lei, program 12 ore o zi da una nu. Locatie: Stefanestii de jos. Detalii la telefon **4.500 L;** ☎0770.334.947

407. **Curieri** si soferi, Electric Metropolitan Cars angajeaza cu contract de munca pe perioada nedeterminata in Bucuresti. Sunati pentru detalii la tel./ email ☎0774.617.777 electric.metropolitancars2020@gmail.com

408. **Curieri** Urgent Cerinteminim 18 ani;minim 8 clase;experienta pe auto-utilitara(3,5 tone);permis de conducere B-minim 2 ani;experienta distributie-minim 1 anOferimsalariul 2500 leitichete 35 lei **4.000 L;** ☎0755.651.839/ 0775.155.077

409. **Curieri,** Otopeni Cerinteminim 10 clase;cazier curat;permis de conducere B-minim 2 ani;experienta in curierat/distributie-minim 1 an;Oferimsalariul net 3217 lei;tichete de masa 30 lei; **4.000 L;** ☎0771.226.332/ 0755.651.839

410. **Cusatoare** incaltaminte cu experienta Angajam urgent. Salariul 2500-3500 lei net in functie de experienta, decont transport.Programul L-V 07:00-15:30. **3.500 L;** ☎0739.350.645

411. **Cusatoare** incaltaminte cu experienta. urgent, pentru fabrica incaltaminte, Splaiul Unirii. Salariu net 2.500 - 3.500 Ron, tichete de masa 700 Ron, decont abonament transport. Program 07:00-15:30 L-V. Locatie Splaiul Unirii. Detalii la telefon **4.000 L;** ☎0749.608.510

412. **Cutick** Nails S.R.L. angajeaza Cutick Nails S.R.L. angajeaza Manichiurist COD COR 514202. Cerinte: studii liceale, limba engleza - nivel conversational. Selectia se face in baza CV-urilor transmise la adresa. ionela23053@gmail.com

413. **Deservent** macara Telemac si buldoexcavator pentru Mari Vila Com. Salariu atractiv, bonusuri de performanta, **5.000 L;** ☎0751.258.082

414. **Deserventi** utilaje care sa aiba cunostinte de lucru pe excavator, buldozer, incarcator frontal, buldoexcavator, manitou. Salariu net de la 4.500 Lei + tichete masa, in functie de experienta si abilitati **4.500 L;** ☎0759.111.166

415. **Dispecer** centru alarma, cu sau fara experienta, program de lucru 180 ore, se cer cunostinte minime PC, tarif 13.5 Ron pe ora si scolarizare gratuit; ☎0725.500.510/ 0732.830.207

416. **Dispecer** centru de monitorizare video cu experienta, locatia unde se desfasoara activitatea este situata in zona Unirii. Program de lucru 12/24, 12/48. ☎0721.206.737

417. **Dispecer** monitorizare video Veranda Mall Obor Ne marim echipa, fapt pentru care, angajam dispecerii cu sau fara experienta, dar cunostintele de lucru pe calculator sunt necesare, pentru mall Veranda situat la 4 minute de statia de metrou Bucur Obor. Rugam si oferim seriozitate ☎0736.400.865

418. **Dispecer** parcare subterana Piata Universitatii cerinte: cunostinte de operare PC (nivel mediu),capacitate buna de comunicare si relationare cu membri echipei. Beneficii: pachet salarial atractiv, 3000 lei cu bonuri incluse; **3.000 L;** ☎0761.975.500/ 0744.385.129

419. **Dispeceri** monitorizare video Veranda Mall Societate de paza, angajeaza dispeceri cu sau fara experienta, program de lucru in ture de 12 ore, pentru obiectiv Veranda Mall situat in zona Obor la 3 minute de statia de metrou Obor. Rugam si oferim seriozitate. ☎0736.400.865

420. **Dispeceri** video, cunostinte PC, salarizare 14 Ron/ora si bonus cuprins intre 700-1000 Ron, program 12/24; 12/48. ☎0725.500.510/ 0732.830.207

421. **Divizia** Scoli Stradale angajeaza sofer. Divizia Scoli Stradale isi mareste echipa de soferi. Sediu: Str. Elena Vacarescu, nr. 9, Sector 1, Bucuresti, **3.000 L;** ☎0739.669.489 nicoleta.soreanu@flavours.ro

422. **Doamna** la curatenie birouri, Pentru cladire birouri langa AFI Cotroceni. Program 6.30 - 15.00, weekend liber, sarbatori legale libere, 2200 lei salariu si tichete de masa. Pentru programare interviu, va rog sunati la tel. **2.200 L;** ☎0758.284.528/ 021.311.04.14 office@helpcuratenie.ro

424. **Doamna** pentru curatenie sediu gradinita privata din zona Gara Obor/ Pantelimon. Program 7-16/ 10-19, masa inclusa, salariu 2.800 - 3.000 Lei. Contract de munca pe perioada nedeterminata **2.800 L;** ☎0726.000.640

425. **Doamna** servicii curatenie birouri Piata Floreasca Angajam doamna pentru servicii curatenie birouri. Program full-time, 8 ore/zi, de luni pana vineri. Zona Piata Floreasca.Tel. detalii (Daniel) ☎0725.595.687

423. **Doamna** la curatenie in sector 1, Bucuresti, Angajam o doamna pentru postul de curatenie, la o scoala situata in Bucuresti. Programul de lucru este de 8 ore pe zi, L-V. Se ofera: angajare cu carte de munca, bonuri de masa, decontare partiala transport, prima de instalare, asigurari medicale, control medical anual. Beneficii: salariu atractiv, bonuri de masa: 630 lei/luna (30 lei/zi - pentru fiecare zi lucrata), prima de instalare: 375 lei net (valabila in primele 2 luni), decontare transport: (45% din ce aveti nevoie pentru a ajunge la serviciu), o masa calda gratis pe zi, **3.155 L;** ☎0725.280.693

426. **Doamne. Firma de curatenie angajeaza personal doamne, Program 6 ore/zi, de luni pana vineri de la ora 11 pana la ora 17. Locatie Unirii Office, 2.200 L; ☎0749.624.769 office@globalclean.ro**

427. **Drink** Hostess, Dansatoare, cliente false Club in centrul istoric Bucuresti, angajam cu contract de munca si posibilitate cazare gratuita: drink hostess si dansatoare, salariu fix pe seara plus procent din consumatie! Detalii pe whatsapp. ☎0791.363.324

428. **Dulgheri** Firma constructii angajeaza dulgheri cu experienta.RelatÃ¬i la tel . ☎0734.937.259

429. **Dulgheri** calificati/confectii metalice, Dulgheri de acoperisuri, Muncitori confectii metalice, Operatori masini debitat lemn(circulare manuale, CNC, instalatii de presare), Montatori case prefabricate din lemn. Cazare. Calificare la locul de munca. Salariu net: 3000-7000 lei, in functie de calificare, ☎0744.660.266/ 0720.770.850 habitat@habitateco.ro

430. **Echipa** Finisare pensiune piscina amenajare curte Cautam echipa sau zilieri pt finisarea unei pensiuni in Delta Dunarii, Crisan, constructie piscina, amenajare curte. Oferim cazare si doua mese pe zi. ☎0728.811.451 roxana.carst@gmail.com

431. **Echipa/personal** curatenie. Firma curatenie angajam pentru curatenie in fabrica. Zona Chitila. Program de 8 ore/zi, luni-vineri. Salariu avantajos 2.690 Lei. Asiguram plata transportului. Prima Paste/ Craciun. Informatii suplimentare la telefon; ☎0737.521.521

432. **Echipe** dulgheri / fierari. Plata la metru, proiect Colaboram si cu firme. Seriozitate. Contactati-ne pentru detalii la telefon; ☎0741.231.841

433. **Echipe** dulgheri/ fierari. Plata la metru, proiect Colaboram si cu firme. Seriozitate. Contactati-ne pentru detalii la telefon; ☎0741.231.841

434. **Economist** contabil pentru contabilitate completa, inclusiv inchidere balanta. Se solicita studii superioare de profil, experienta minim 5 ani, solide cunostinte Saga/ ERP si operare PC. Program L-V 8:30-17 ☎0730.643.029 job@topk.ro

435. **Economist** cu studii superioare pentru SC Service Benz Com SRL, cu sediul in Adunatii Copaceni, sos. Giurgiului, nr. 158, jud. Giurgiu ☎0722.559.501 servicebenzcom@yahoo.com

436. **Educatoare** Gradinita particulara acreditata, sector 6, angajeaza educator pericultor/educatoare cu studii de specialitate cu foarte bune abilitati de comunicare si relationare cu copiii dar si cu adultii. Contact tel. ☎0724.809.291/ 0737.504.977 office@nicholas.ro

437. **Educatoare** cu studii in domeniu. Gradinita situata in proximitatea statiei de metrou Aurel Vlaicu, suntem in cautarea unei educatoare calificate si cu experienta. Daca esti o persoana dornica sa intri intr-o echipa vesela si dornica sa impartasesti cunostiintele acumulate, te asteptam cu drag. Pentru ca suntem o gradinita acreditata, cautam doar persoane cu studii in domeniu. Te asteptam, **5.000 L;** ☎0751.103.010 ralucabazar@yahoo.com

438. **Educatoare** gradinita privata. Gradinita Little Lions Kindergarten isi mareste echipa. Cautam o persoana cu experienta in domeniul educational pentru postul de educatoare. O persoana blanda, empatica, energica, care isi doreste sa lucreze intr-un mediu in care nevoile copiilor sunt in prim plan. De asemena ne dorim si avem nevoie si de un ajutor de educator. O persoana cu experimenta sau fara, dar cu multa determinare si cu mult drag de copii, care sa empatizeze cu acestia, sa le valideze emotiile si sa exploreze impreuna cu ei. Pentru mai multe detalii: 0751814236; ☎0751.814.236 contact.littlelions@gmail.com

439. **Educatoare** pentru gradinita privata sector 3, Programul este intre orele 11:00 si 19:00. Minim 1 an de experienta, studii liceu pedagogic sau facultatea de Stiinte ale Educatiei. **3.000 L;** ☎0745.019.611 office@gradinita-rasarit.ro

440. **Educator,** asistent educator si ingrijitoare Centru educational sect5 ,Cora, suntem in cautare de personal cu experienta, bland si responsabil pentru a educa copiii de azi, adultii de maine !Asteptam cv pe adresa email si te contactam noi. ☎0774.618.840 marilrentcons@gmail.com

441. **Electrician** Angajam electrician pentru fabrica de mezeluri. Locatia este in sector 3, zona Republica, cartier 23 august. Necesita calificare de electrician. Disponibilitate in ture. ☎0734.668.786

442. **Electrician** Companie specializata in constructia de piscine cauta pentru echipa sa un electrician cu experienta de minim 1-2 ani. ☎0729.997.449 diana.sabau@kasta.com

443. **Electrician** autorizat ANRE III B in constructii si fotovoltaice. Programul de lucru L-V 8 ore.Salariul 6000 net. Tichete de masa 30 Lei **6.000 L;** ☎0740.023.354 office@thales.pro

444. **Electrician** autovehicule. HILS Development recruteaza electrician autovehicule cu experienta pentru intretinerea utilajelor (manitou, buldoexcavator, basculante etc.). Program: luni-vineri. Calificari: obligatorii. **4.700 L;** ☎0759.111.166 larisa.maritoiu@hils.ro

445. **Electrician** camioane Service camioane si remorci - Reprezentanta, angajam electrician auto, diagnoza, cu experienta, oferim venituri atractive 6000-8000, diagnoza electronica, conditii bune de lucru, zona Preciziei, statia de metrou -200m Militari, va rugam cv la email **6.500 L;** ☎0749.102.523/ 0749.102.603 resurseumane@edparts.ro

446. **Electrician** cu experienta Societate autorizata ANRE angajam electrician pentru realizarea lucrarilor de instalatii electrice joasa tensiune.Post de mentenanta. ☎0723.226.349

447. **Electrician** de forta - locatie fixa, rezidential Angajam electrician de forta in locatie fixa, Bd. Iuliu Maniu 586-590, ansamblu rezidential, program fix.Salariu incepand de la 5.500 lei **5.500 L;** ☎0725.763.102 envogueresidence@gmail.com

448. **Electrician** in constructii, societate angajeaza pentru Bucuresti electrician in constructii pentru executarea instalatiilor electrice de interior la apartamente. Program de opt ore si salariu incepand de la 5000 de lei net, **5.000 L;** ☎0771.305.100 adrian.costache01@gmail.com

449. **Electrician** mentenanta cu experienta in mentenanta industriala pentru fabrica componente auto din sector 4, Bucuresti. Pentru informatii ne puteti contacta la tel. **5.000 L;** ☎0735.911.938 recrutare@working4u.ro

450. **Electrician** mentenanta Electrician mentenanta industriala, recrutam pentru fabrica seminte si nuci din Clinceni. L-V, 1 schimb, transport din S6, venit 5.000 lei net. Pentru angajari sunati la tel. 0722.316.302 **6.000 L;** ☎0722.316.302 recrutare@working4u.ro

451. **Electrician** mentenanta Sectie productie materiale neferoase. Program 3 schimburi a cate 2 zile urmat de 4 zile libere.Flux continuu Venituri totale nete 5000 RON. Masa, cazare, transport asigurat metrou Costin Georgian. **5.000 L;** ☎0745.031.031

452. **Electrician** mentenanta sectie productie Sectie productie materiale neferoase. Program 3 schimburi a cate 2 zile urmat de 4 zile libere.Flux continuu Venituri totale nete 5000 RON. Masa, cazare, transport asigurat metrou Costin Georgian. **1.000 €;** ☎0745.031.031 office@mediamarket.ro

453. **Electrician** mentenanta. Pentru fabrica capsule medicamente din Bucuresti, S1, Sos. Chitilei, cautam noi colegi cu experienta pe postul de electrician mentenanta. Transport asigurat din S1. Pentru info sunati la: 0735.911.938. **6.900 L;** ☎0735.911.938 recrutare@working4u.ro

454. **Electrician** poduri rulante. Angajez urgent electrician poduri rulante.Detalii la 0744631982; ☎0744.631.982

455. **Electrician** puneri in functiune. Recrutam Electricieni puneri in functiune, in Cluj.Detalii la tel. ☎0756.260.964 cariere@munteanucorneliupfa.com

456. **Electrician** RCS-RDS. Companie de telecomunicatii cautam electrician de intretinere si reparatii pentru orasele: Constanta si Tulcea (0774200367); Targu Mures, Iasi si Botosani (0774200639). Inca mai stai pe ganduri? Atunci afla mai multe detalii despre oferta noastra la tel. sau trimite-ne CV-ul/ datele de contact si hai sa ne cunoastem la un interviu; ☎0774.200.367/ 0774.200.639 recrutare@rcs-rds.ro

457. **Electrician** santier Bucuresti. Electricieni cu minim 3 ani experienta. Firma serioasa, salariul foarte bun. Conditie non alcool pe santier; ☎0757.027.730 office@gemix.ro

458. **Electrician** santier, rezidential / industrial, program 8 ore/zi, numai cu contract de munca. Salariu de 2 ori pe luna, plata pe card. Nu dam bani cash ☎0758.894.894

459. **Electrician** sectie productie materiale neferoase, Sectie productie materiale neferoase. Program 3 schimburi a cate 2 zile urmat de 4 zile libere.Flux continuu Venituri totale nete 5000 RON. Masa, cazare, transport asigurat metrou Costin Georgian. **5.000 L;** ☎0745.031.031 office@mediamarket.ro

460. **Electrician,** ajutor electrician, Societate comerciala cu sediul in Bucuresti, specializata in amenajari interioare, angajeaza electrician cu sau fara atestat ANRE sau ajutor electrician. Postul presupune disponibilitate la deplasari, lucrarile desfasurandu-se cu preponderenta in provincie. Pachetul salarial porneste de la 4000 lei net, creste in functie de calificari plus bonusuri in functie de realizari. Persoanele interesate sunt rugate sa trimita CV-ul pe adresa de mail mihai.nutu@icp-ro.eu sau sa ma contacteze la numarul de telefon 0732444211. Multumesc ☎0732.444.211 mihai.nutu@icp-ro.eu

461. **Electrician.** TSS angajeaza electricieni in constructii, program de lucru L-V 8 ore, salariul intre 3500 si 5500 de lei.Tichete de masa de 30 de lei pe zi, **5.500 L;** ☎0740.023.354 office@thales.pro

462. **Electrician/Tehnician** Electrician. Cautam un nou coleg pentru a ocupa pozitia de Electrician/Tehnician Electrician pentru compania Invest. Adresa: Invest Sud-Bucuresti, Soseaua Pipera, Cladirea Serico, Nr. 46 F, Et. 2, Sector 2. ☎0727.800.663/ 0727.800.663 madalina.endes@investdej.com

463. **Electricieni** cu experienta (instalatii electrice, verificari pram, termografieri) program 8h, permis auto, salariu in fuctie de pregatirea profesionala si implicare ☎0740.244.558

464. **Electricieni** curenti slabi cu experienta pentru instalatii interioare hale, birouri, pentru Bucuresti si Ilfov (Voluntari Afumati). Persoanele interesate pot suna la telefon sau pot trimte CV. ☎0757.027.730 george@gemix.ro

465. **Electricieni** instalatii electrice. Angajam electricieni cu experienta, pentru santier blocuri locuinte, sector 5, zona Viilor; ☎0751.075.987 office@sightcontrol.ro

SSG ANGAJEAZĂ: AGENŢI SECURITATE

AGENŢI INTERVENŢIE

ŞEF TURĂ • DISPECERI

Bonusuri de performanţă, prime

SALARIZARE CUPRINSĂ ÎNTRE 2500-3500 LEI

0725.500.510; 0732.830.207

466. **Electricieni** mentenanta, firma de facility management angajam in sector 2 Bucuresti. Program de lucru: 12/24 si 12/48. Salariu 3.800 Lei net + spor 25 % ore noapte + tichete masa; ☎0733.733.178/ 0730.280.408

467. **Electricieni** si instalatori compania Coral angajeaza pentru mentenanta, tura de permanenta/ tura zi, cladire de birouri din Pipera/Ā Floreasca; ☎0720.770.603

468. **Electricieni** si instalatori mentenanta, societate comerciala angajeaza electricieni sau persoane ce detin cunostinte pe instalatii electrice si instalatori sanitari, pentru mentenanta in centre comerciale. Salariu incepand de la 6.000 Lei, in functie de cunostinte. Posturile sunt pentru persoane din Bucuresti si Ilfov. Detalii suplimentare la nr. telefon. ☎0743.336.152 reparatiiordena@gmail.com

469. **Electricieni** uzinare tablouri electrice Chorus angajeaza electricieni.Constituie avantaj experienta pe un post similar. Locatia: Mogosoaia, sos. Bucuresti-Targoviste nr. 12A. De la metrou Straulesti se poate lua autobuzul 304 pana la CFR Centura. ☎0336.401.262/ 0336.401.262 office@chorus.ro

470. **Electricieni,** firma de constructii angajam pentru lucrari in Bucuresti, contract de munca perioada nedeterminata, salariu net 7.000 Lei/ luna. **7.000 L;** ☎0726.913.486 midas_diferit.constructii@yahoo.com

471. **Electricieni,** Instalatori sanitare termice, lacatusi. SC angajeaza electricieni, lacatusi, instalatori instalatii sanitare si termice in cosnstructii, program de lucru L-V 8 ore. Salariul intre 3500-6000Lei + tichete de masa. **6.000 L;** ☎0722.273.793 office@thales.pro

472. **Electricieni,aj** electrician/muncitor necalificat Firma de proiectare, constructii-montaj instalatii electrice angajam electricieni cu experienta, ajutor de electrician /muncitori necalificati pentru lucru in santiere din Bucuresti si Jud. Ilfov. Salariul motivant, oferim si dorim seriozitate. ☎0725.632.750

473. **Electromecanic** 3 schimburi.Necesita experienta in domeniuVenit net lunar 6000-7000.Transport asigurat din Sector 4. **4.500 L;** ☎0771.226.332/ 0755.651.839

474. **Electromecanic** Cerinte: minim 10 clase, experienta in domeniu Beneficii: salariu 4000 net, tichete de 600 ron, bonus de performanta, transport asigurat, abonament clinica privata. Program 3 schimburi. **5.000 L;** ☎0775.155.077/ 0771.226.332

475. **Electromecanic** Recrutam electromecanic in Botosani! Pentru detalii: 0756 260 964 ☎0756.260.964 cariere@munteanucorneliupfa.com

476. **Electromecanic** auto Cerintele specifice postului:- Oferim calificare la locul de munca- Experienta minima in domeniul auto constituie un avantaj.- Persoana responsabila, serios, comportament si atitudine pozitiva, comunicare deschisa.Descrierea postului postului: operatii de montaj, intretinere si reparatie la sisteme frigorifice si de aer conditionat auto.Locul de munca SECTOR 6 (zona Cringasi - GRANT METAL).Beneficii: Salariu atractiv cu posiblitatea de crestere in functie de rezultate, bonus de sarbatori, tichete de masa, decont transport, flexibilitatea in programul de lucru,Program de lucru: Luni - Vineri, de la 7:30- 16.00 **5.000 L;** ☎0786.229.553 info@climauto.ro

477. **Elnet Security angajeaza din toata tara agenti de paza barbati (cu sau fara atestat). Cazare gratuita, transport asigurat din Alexandria si Turnu Magurele. Decontare transport pentru celelalte zone. Salariu + diurna zilnica. ☎0759.046.133**

478. **Enexus** Renewable SRL angajeaza manipulant marfuri-studii generale;inginer constructii civile, industriale si agricole, 2 posturi fiecare pozitie, la terti.Relatii si CV la tel.0722845360 **4.600 L;** ☎0722.845.360

479. **Expert** contabil autorizat C.E.C.A.R. urgent, pentru societate comerciala. Carnet de conducere constituie un avantaj **4.000 L;** ☎0788.140.866 toroniakti@yahoo.com

480. **Expirat** Halele Carol angajeaza Debarasator Expirat Club cauta colegi pentru debarasat. Pentru mai multe informatii va rog sa ne contactati la tel. sau pe e-mail. ☎0748.316.252 carmen@energiea.ro

481. **Facturare** avizare. Depozit distributie angajeaza fata pt. facturare-avizare. Cerinte:Experienta minima pe un post similar;Bune cunostinte de contabilitate primara; Experienta in operare PC si experienta de lucru cu pachetul MS Office (in special Excel); Persoana organizata, cu atentie la detalii; Excelente aptitudini de comunicare si relationare interumana. ☎0728.908.227 office@abbara.ro

482. **Facturista/** contabilitate primara. Firma de distributie legume fructe cauta facturista. Responsabilitati:- ??emiterea facturilor-??inregistrarea facturilor de la furnizori, gestionarea stocurilor. Zona Afumati, SU Market; **4.000 L;** ☎0766.668.842

483. **Farmacist** studii superioare de specialitate (Absolvent Facultatea de Farmacie).- Autorizatie Libera Practica si Certificat;- Asigurare de malpraxis; - Abilitati de relationare si comunicare; - Ambitie si putere de munca;- Capacitate de organizare si de coordonare a unui colectiv. ☎0746.149.480

484. **Fata** curatenie pentru birouri in Vitanesti program part-time 4 ore/zi de luni-vineri, de la 08.00-12.00. Salariu net 1400 lei. Post disponibil in localitatea Vitanesti. (sau full time 8 h/zi) **1.400 L;** ☎0720.542.280

485. **Fata** la curatenie in complex rezidential/bloc situat in sectorul 3 langa statia de metrou Nicolae Teclu. Program de munca de 8 ore, doar cu contract de munca. In atributii vor intra si spatiile verzi. **2.700 L;** ☎0739.691.112

486. **Fata** la curatenie in sectorul 4, langa metrou, zona Aparatorii Patriei, Berceni, Metalurgiei, curatenie bloc/ complex rezidential. Program de 8 ore, doar cu contract de munca. In atributii vor intra si spatiile verzi. Avem nevoie de 2 persoane **2.700 L;** ☎0739.691.112

487. **Fata** pentru facturare, comenzi furnizori introdus facturi in program gestiune, liste de marfa, diverese atributii pentru market. Salariu 4000 lei net, in zona Carrefour Colentina, program 8-17, conditii foarte bune. **4.000 L;** ☎0735.746.725 rusu2222@gmail.com

488. **Fata** vase si legume pentru Cratita Delicioasa, program luni - vineri de la 7-15:30, salariu 2.800 Lei, pentru interviu strada Nitu Vasile nr. 57 sector 4, la Jadore Ballroom ☎0761.280.642 mioara.bratucu@yahoo.com

489. **Femei** Curatenie / Spitale Sector 2 Oferim:-Program la alegere: 6 zile lucratoare cu o zi libera, 8h/zi sau 12h/zi cu 24h libere; salariu: 2150-2300 lei (net+T.M)Cerinte:-Cazier curat; **2.150 L;** ☎0722.109.903

490. **Femei** si barbati necalificati Firma curatenie angajam necalificati la Depozit metro Stefanesti. Program de L-V. 8 ore. Salariu 2600 cu bonuri incluse plus de cont transport. ☎0733.030.402

491. **Femei** si barbati necalificati Firma prestari servicii curatenie angajam necalificati femei si barbati, zona Berceni. ☎0737.393.119

492. **Femei** si barbati necalificati Firma prestari servicii curatenie angajam necalificati la Depozit Metro Stefanesti. Program 8 ore de luni pana vineri. Salariu 2600 cu bonuri incluse, plus 80 decont transport ☎0733.030.402

493. **Femei** si barbati necalificati, firma prestari servicii curatenie angajam femei de noapte si barbati strans carucioare parcare. Zona Baneasa. ☎0723.543.454

494. **Femei** si barbati necalificati. Firma prestari servicii curatenie angajam necalificati Barbati la strans carucioare si femei curatenie in magazin. Zona Colentina - Voluntari. ☎0727.476.963

495. **Femeie** pentru ingrijirea unei persoane cu usoare probleme de sanatate, curatenie si ingrijirea unei gospodarii, cu posibilitatea de a ramane in casa, proprietar cu act notarial, Ilfov. ☎0770.606.148

496. **Femeie** de serviciu depozit accesorii. Geo 2000 angajeaza femeie de serviciu pt. punctul de lucru din Prelungirea Ghencea 97, Bragadiru, aproape de Domnesti. Program fix; ☎0729.835.491 office_geo2000@yahoo.com

497. **Femeie** de serviciu Angajam femeie de serviciu in zona Bucuresti Sect. 3 pentru fabrica de mezeluri MEDA PROD ☎0745.988.623 hr@medaprod.ro

498. **Femeie** de serviciu Bd. Ion Mihalache, zona Piata Domenii la o scoala, program 8 ore/ zi in 2 schimburi 6-14 si 13-21, salariu 2200 lei si bonuri de masa de 600 lei/ luna. ☎0733.117.439 mariana.grigore@paflora.ro

499. **Femeie** de serviciu care va deservi spatiile de productie. Program: zilnic 07-16.30, sector 4, bd. Metalurgiei, nr. 136, Negro 2000 SRL **3.000 L;** ☎0758.836.248 hr@negro2000.ro

500. **Femeie** de serviciu curatenia in incinta birourilor; aspira zilnic mocheta din birouri si holuri; asigura curatenia si igienizarea periodica a spatiilor; curata zilnic grupurile sanitare si holuri; **2.500 L;** ☎0737.007.193 mihaela.costea@indaco.ro

501. **Femeie** de serviciu pentru Casa Antonie. Program in ture 6-14 si 14-22 (2 weekend-uri libere pe luna). Sarcinile de lucru principale sunt efectuarea curateniei in toate spatiile interioare si exterioare ale cladirii respectiv, productie si birouri; ☎0756.717.758

502. **Femeie de serviciu pentru gradinita particulara, sector 1, Bucuresti (zona Piata Domenii, Ion Mihalache). Program: 10.00-19.00. Relatii la telefon; ☎0723.048.602**

503. **Femeie** de serviciu pentru magazin, zona Hala Traian sector 3; mai multe delalii la numarul de telefon. ☎0742.012.979 somes_srl@yahoo.com

504. **Femeie** de serviciu Sala de sport angajeaza femei de serviciu. Contract de munca, program de lucru in ture, salariu atractiv si bonusuri. Locatia se afla in sectorul 6, langa statia de metrou Petrache Poenaru. ☎0723.689.048 hr@idm.ro

505. **Femeie** de serviciu (Bucurestii Noi si Mogosoaia) Cautam colega care sa:- asigure curatenia spatiilor de lucru, a grupurilor sanitare si a spatiilor de luat masa;- colectarea deseurilor si depozitarea lor in spatiile destinate. **2.500 L;** ☎0791.015.849 daniela.briceag@rasirom.ro

506. **Femeie** de serviciu pe sectie pt. Fox, fabrica de mezeluri. Program 12/36 zi. Alte beneficii: prime, masa calda, rechizite. Sector 4. Contactati-ne intre 9-17, de L-V. **3.400 L;** ☎0726.718.768

507. **Femeie** de serviciu pentru sala de sport, contract de munca, program de lucru in ture, salariu atractiv si bonusuri. Locatia se afla in sectorul 6, langa statia de metrou Petrache Poenaru. ☎0723.689.048 hr@idm.ro

508. **Femeie** de serviciu pentru spital veterinar, Clinica Veterinara Center Cherry Vet, localizata pe bulevardul Ficusului nr. 44A, sector 1, cauta o doamna pentru curatenie, programul este de 8 h/zi si 2 weekend-uri pe luna. Pentru mai multe detalii, contactati-ne in privat la numarul de telefon ☎0732.369.097/ 0720.764.012 toto_192004@yahoo.com

509. **Femeie** de serviciu, Libro Events angajeaza pentru cladiri birouri din Bucuresti. Salariul 2.200 Lei net plus tichete de masa in valoare de 300 Lei **2.500 L;** ☎0758.085.990 nicoletavanescu98@gmail.com

510. **Femeie** de serviciu, Societatea Libro Events SRL angajeaza femeie de serviciu pentru Spital Obregia doar pentru curatenie spatii administrative, salariu 2.150 Lei + tichete de masa de 400 Lei. Luni-vineri, 06.00-14.00, **2.550 L;** ☎0720.775.898 nicoletavanescu9@gmail.com

REMATHOLDING angajează

CONDUCĂTOR AUTO MARE TONAJ

posesor de permis auto categoria B, C, C+E, card tahograf, atestat profesional transport marfă şi atestat macaragiu, atestat ADR (constituie un avantaj).

Oferim salariu 3.900 lei, decontarea transportului la şi de la locul de muncă, tichete de masă, prime/ bonusuri lunare în funcţie de activitate, contract individual de muncă pe perioadă nedeterminată.

Pentru Bucureşti

Relaţii la telefon: 0729 164 009

Interviuri: Şos. Berceni Fort nr. 5, sector 4, Bucureşti

LOCURI DE MUNCĂ

Societate comercială cu sediul în Oraș Voluntari
angajează ŞOFER cat. B, vechime minimă 10, rezident exclusiv în oraș Voluntari, pentru protocol.
Telefon: 0790 740 677
CV mail: infonetmailport@gmail.com

511. **Femeie de serviciu/ menajera in productie de medicamente, disponibilitate de lucru in 3 schimburi. Va oferim salariu fix + tichte de masa precum si bonificatii. ☎0722.707.294 resurseumane@infomedfluids.ro**

512. **Femeie** la curatenie si spalat vase, pentru restaurant pizzerie Big Mic, specific romanesc, carte de munca, program de lucru 2 zile cu 2 libere, salariu motivant, plus tips, sector 3 si Popesti. ☎0758.111.152/ 0765.586.101 adrian_ungureanu2001@yahoo.com

513. **Femeie** la vase Angajam femeie la vase zona Rahova. Sambata, duminica liber. ☎0722.558.062

514. **Femeie** la vase LOS AMANTES, restaurant cu specific mexican situat pe Calea Victoriei, angajeaza femeie la vase pe perioada nedeterminata, cu contract de munca. ☎0761.988.126 nn.niculescu1694@gmail.com

515. **Femeie** la vase Program 2/2, 3000 lei, tips, mancare, cafea, decont seara transport. **3.000 L;** ☎0726.123.149 gratarsivorbe@gmail.com

516. **Femeie** la vase pentru Beraria Gambrinus, suntem in continua dezvoltare si de accea cautam colegi cu care sa ducem povestea mai departe. Restaurantul Gambrinus angajaza personal la vase. Salariul se negociaza la interviu in functie de performante **3.000 L;** ☎0748.234.100/ 0784.960.213 operational.gambrinus@gmail.com

517. **Femeie** la vase si curatenie pentru restaurant Brasserie Herastrau, situat in Parc Herastrau, relatii la tel. sau CV la e-mail; ☎0774.608.523 office@labrasserie.ro

518. **Femeie** la vase. Taverna Greceasca, zona Timpuri Noi Bucuresti, angajeaza femeie la vase. Mai multe detalii la telefon sau la interviu; ☎0722.830.235

519. **Femeie pentru curatenie si administrativ, pentru birouri si apartamente, cu domiciliul doar in sector 2 sau 3, carte de munca perioada nedeterminata, 8 h/zi. Rugam seriozitate 3.000 L; ☎0744.304.636**

520. **Femeie** pentru ingrijire varstnic, nedeplasabil, cooperant, lucid si pentru menaj, program 8 ore/zi (luni-vineri). Rog seriozitate; ☎0727.277.968

521. **Femeie** serviciu sala fitness zona Romana, langa hotel Lido, sala de fitness, varsta minim 25 de ani, maxim 50, program de lucru: luni, miercuri, joi, vineri de la 22.30 la 05.00, duminica 16.30 - 20.30. Salariu de inceput 2.700 de lei. Liber marti si sambata **2.700 L;** ☎0760.289.846

522. **Femeie** spalat vase Angajam femeie la vase zona Izvor- Universitate. Sambata si duminica liber. Relatii la telefon ☎0722.558.062

523. **Femeie** spalat vase Angajam femeie la vase, zona Rahova. Sambata si duminica liber, Relatii la telefon. ☎0722.558.062

524. **Femeie** vase angajam om la vase, program flexibil, masa asigurata, transport la plecare asigurat, salariul 2500 lei plus extra beneficii, restaurant zona Floreasca **2.500 L;** ☎0749.979.521 cristina@restaurantyoshi.ro

525. **Femele** la vase Pentru restaurant traditional romanesc. Programul de lucru este 2 ture cu 2 ture. Salariul incude si bonurile de masa. Se asigura si tips si transport la plecare. **3.000 L;** ☎0786.346.196 office@zexe.ro

526. **Fete** la curatenie, urgent, fete la curatenie apartamente dupa constructor si interventii, zona Fundeni, Dobroiesti, salariu avantajos ☎0787.597.035

527. **Fete,** baieti sau doamne vanzari imbracaminte live, magazin online de haine angajam baieti, fata/ doamna pentru vanzari pe Tiktok live de imbracaminte, incaltaminte, accesorii. Locatie: Bulevardul Garii Obor. Salariu 3.500-4.000 ron **4.000 L;** ☎0721.100.200

528. **Fierar,** Dulgher, Zidari Firma de constructii din Bucuresti, angajam 2 Fierari, 2 Dulgheri, 2 Zidari.Oferim carte de munca, seriozitate. Contact- Isabela Paveliuc ☎0723.652.419 contact@ginort.ro

529. **Fierari,** dulgheri pentru firma romaneasca cu experienta de peste 10 ani in constructii ☎0769.882.882

530. **Finisori** interior 2 meseriasi in slefuit cu slefuitori si aspirator la pereti, tavane cu glet. Plata 260/zi, carte de munca, decont transport STB. Plata saptamanala, vineri. Santier sector 1, str. Rotasului. Nu sunati daca nu sunteti meseriasi, **5.800 L;** ☎0765.517.981

531. **Firma** de constructii angajam, muncitorii! Firma de constructii, angajeaza sudori cu plata saptamanal, si contract de munca! ☎0726.006.404 tehno.capitalinvest@yahoo.com

534. **Frezor Firma Top Design Mobilier cu punctul de lucru situat in Otopeni,angajam frezor / prelucrator prin aschiere cuexperienta.Cerinte:- Pregatirea frezei, pregatirea lichidului de racire-ungere, stabilirea metodei defrezare-Executarea operatiilor specifice de frezare pe timpul desfasurarii lucrarilor;-Studii medii/scoala profesionala profil tehnic;- Experienta pe un post asemanator, minim 2 ani;- Sa cunoasca instrumente de masura cum ar fi sublerul , micrometru si ruleta- Cunostinte desen ethnic; Seriozitate, disciplina;Beneficii:- Salariu negociabil in functie de experienta; Tichete masa: 30 ron/zi lucratoare;- Abonament Medlife; Program lu-vi, 7:30 Â– 16:20;- Conditii excelente de lucru cu aer conditionat vara si caldura iarna.- Oferim zilnic cafea, lapte, ceai si apa plata; Bonusuri, prime- Transport asigurat pe raza, Bucuresti, Otopeni si Ploiesti.CV la email. Telefon ☎0771.007.619 office@future-industries.ro**

532. **Firma** de metale reciclabile angajez urgent muncitori pentru lucru in depozitul de metale reciclabile, depozitul se afla la linia de Centura Chiajna, jud. Ilfov; ☎0722.539.564

533. **Forta** de munca din Asia Uita de grija angajatilor si concentreaza-te sa iti cresti afacerea! ☎0722.580.455 manuelapiroi@yahoo.com

535. **Frezor,** Lacatus, sudor, vopsitor Angajam frezor, lacatus, sudor, vopsitor.Locul de munca este in Bucuresti. Se lucreaza numai in fabrica. Asiguram cazare in Bucuresti. Statia de metrou la 500 m ☎0722.291.626

536. **Frezor.** Angajam frezor, atelier strungarie auto situat in Baneasa-str. Biharia 67-77, sector 1. Program luni- vineri 8-16.30, pauza 30 minute. Utilaj conventional; ☎0744.300.564 auto.metalart@yahoo.com

537. **Frigotehnist** angajam-permis B.10000 lei/luna(net!) Electrocasnice- shop cauta frigotehnist, pentru reparatii frigidere, preponderent de uz personal.Preferabil permis cat. B.Salariu: 10000 lei/ luna (net!). **10.000 L;** ☎0722.509.635 grigoreflorea81@yahool.com

538. **Frigotehnist** si tehnician climatizare Angajam frigotehnisti si tehnicieni service cu experienta; ☎0751.298.874 iorga.vlad@gmail.com

539. **Frigotehnist.** La Future Line Instal angajam frigotehnist (sa fie familiarizat cu agregate de racier, statii de tratare aer si cillere), **4.500 L;** ☎0730.099.903

540. **Frizeri** Irlanda. Companie Irlandeza angajeaza frizeri pentru Irlanda. Castigurile sunt garantate de minim 3120 euro lunar dupa taxe (incepand de la minim Â 130 pe zi dupa taxe).Candidatii ideali trebuie sa aiba varsta minima 25 de ani si minim 3 ani experienta lucrati intr-o frizerie. Canditatii trebuie sa fie talentati ca frizeri (nu au nevoie de diploma). Toti frizerii lucreaza legal.Oferim cazare contra cost (doar pentru cei interesati). Tot personalul este din Romania. Locuri valabile dupa 3 Aprilie 2024.Ne puteti gasi pe pagina noastra de facebook "League Barbers", pe YouTube daca cautati "League Barbers", sau puteti accesa pagina noastra web www.leaguebarbers.ie pentru mai multe detalii. Relatii suplimentare la: 00353863570714 **3.120 €;** ☎00353863570714 leaguebarbers@yahoo.com

541. **Functionar** administrativ cu munca de birou si teren, posesor permis de conducere cat. B, studii minim liceul cu diploma de bacalaureat si cunostinte lucru pe calculator (fata). ☎0766.351.228

542. **Gestionar** Angajam gestionar pentru depozitul nostru din Mogosoaia. Program 08-16.30., L-V. Asiguram transport ☎0791.015.849 hr@rasirom.ro

543. **Gestionar** Impreuna cu gestionarul sef receptioneaza marfa de la furnizor si o pregateste pentru livrare. Participa la inventar. Locatia: str. Buiacului nr. 2, Mogosoaia. Se deconteaza transport RATB. **4.895 L;** ☎0336.401.262/ 0336.401.262 office@chorus.ro

544. **Gestionar** (magazioner) cu experienta SC Tordai Hair Cosmetics SRL, unic importator in Romania al produselor cosmetice Kallos, angajeaza pentru depozitul din Bucuresti. Cei interesati pot trimite CV la email sau la fax: 0214600845. george_tordai@yahoo.com

545. **Gestionar** - Valea Doftanei (Prahova) Obiectivul postului- Gestionarea materiilor prime, a materialelor si a sculelor si dispozitivelor din gestiune.- Inregistrarea articolelor si a cantitatilor aferente facturilor de la furnizorii de materii prime si materiale, in programul eNecesare;- Efectuarea corecta de bonuri de consum si alocarea lor pe centre de cost;Abilitati si competente:- Abilitati tehnice.- Excelente abilitati de organizare si de planificare.- Capacitate de lucru sub presiunea timpului.- Capacitatea de a opera cu numere.- Asumarea responsabilitatilor, respectarea termenelor asumate.Cerinte minime obligatorii:- Educatie minim necesara: studii medii.- Experienta in gestiune si aprovizionare de minim 3 ani, in domeniul CONSTRUCTII;- Cunostinte de operare pachet Microsoft Office- Cunostinte operare program de gestiune;Beneficii:-Salariu motivant;-Asigurare medicala privata;-Bonus de performanta;-Cazare;-Telefon/Laptop;- Mediu de lucru profesionist si orientat spre performanta;Tel: /email. ☎021.434.15.03/ 0745.343.972 total@erbasu.ro

546. **Gestionar** depozit Activitatea de zi cu zi: Coordoneaza toate activitatile desfasurate in cadrul depozitului;Participa activ la operatiunile de incarcare/descarcare a marfii la/din depozitul companiei; **3.800 L;** ☎0733.666.190 cristina.eremia@climatico.ro

547. **Gestionar** Depozit Firma de instalatii frigorifice si climatizare cautam Gestionar pentru depozit.Ce ne dorim din partea candidatului ?- Studii medii.-Cunostinte operare PC (Office - Word si Excel).-Ne dorim o persoana serioasa, hotarata, cu atitudine optimista si care se poate integra si adapta usor.-Capacitate de lucru in echipa.-Adaptare cu usurinta la situatii neprevazute, ☎0727.744.896 coinsfri2006@yahoo.com

548. **Gestionar** pentru depozit hotel. Gestionar depozit pentru Hotel Crowne Plaza, Bd. Mamaia 564, Constanta, **4.000 L;** ☎0786.011.846 resurse.umane@ramadanorth.ro

549. **Gestionar-contabilitate** primara Restaurant Stradale Willbrook isi mareste echipa.Angajam gestionar-contabilitate primara.Locatia: Sos. Bucuresti - Ploiesti, nr. 172-176, cladirea B, parter, sector 1, Bucuresti, **3.500 L;** ☎0726.517.420 nicoleta.soreanu@flavours.ro

550. **Gestionar-contabilitate** primara. Restaurant Stradale U Center isi mareste echipa,angajam gestionar-contabilitate primara,locatia: Str. Serban Voda, nr. 206, sector 4, Bucuresti, **3.500 L;** ☎0729.820.580 nicoleta.soreanu@flavours.ro

551. **Giurgiu** Complex Acacia Village din Ogrezeni oferim un loc de munca stabil, pachet salarial avantajos. Posturile disponibile: ospatari, barmani, cameriste, bucatari, ajutor de bucatar, personal intretinerePosibilitate de cazare ☎0726.373.185

552. **GML** Business Curier SRL SC GML Business Curier SRL angajeaza manipulant marfuri. Cerinte: studii primare. CV pe mail la email. **3.300 L;** gmlbusinesssrl@gmail.com

553. **Go** After Dreams S.R.L angajeaza Sofer de autoturisme si camionete, la terti, 4 posturi. Relatii si CV la tel. ☎0722.845.360

Firmă cu sediul în Afumați-Ilfov angajează urgent
SUDOR, LĂCĂTUȘ CONFECȚII METALICE și MUNCITORI NECALIFICAȚI, INCLUSIV MUNCITORI STRĂINI.
Salariu motivant și bonuri de masă.
Se asigură transport din Colentina la sediul firmei.
Telefon 0723.984.321

554. **Gradinar** full time pentru zona Bragadiru, oferim contract de munca, programul de lucru este 08:30 - 17:00, luni- vineri. ☎0749.409.019

555. **Gradinari,** peisagisti Firma cu domeniul de activitate Amenajare si intretinere spatii verzi angajeaza gradinari/ peisagisti/ muncitori amenajare, cu experienta. ☎0722.269.677

556. **Grafician** calculator DTP. Tipografie angajeaza grafician calculator cu minim 1 an experienta. Reprezinta avantaj cunoasterea programelor Photoshop, Illustrator, Indesign si Acrobat Pro. Oferta este valabila full time sau part time; ☎0740.101.051 eliza@aktis.com.ro

557. **Grataragiu** Angajez ajutor bucatar-grataragiu pentru catering , zona piata 1 Mai, salariu atractiv, full time, pentru mai multe detalii sunati la nr. de tel. din anunt. ☎0734.562.931 info@lamirceamacelaru.ro

558. **Grataragiu** cu experienta si om la vase Restaurant Grill & More by Meat Shop, Fundeni-Dobroesti, angajam grataragiu cu experienta si om la vase. ☎0766.624.109

559. **Grataragiu** pentru City Grill povestea City Grill devine realitate cu fiecare masa servita in restaurantele noastre. Cautam colegi pentru a pregati cele mai gustoase preparate clientilor nostri ☎0372.836.463

560. **Grataragiu,** fii maestrul gratarului la beraria noastra, ai talent la gratar? Noi avem loc pentru tine in echipa noastra! Beraria noastra cauta un grataragiu priceput si plin de energie. Daca vrei sa faci parte dintr-un mediu de lucru plin de viata si sa iti pui amprenta asupra aromelor noastre. Gratarul este electric. ☎0721.294.361/ 0721.294.362

561. **Guvernanta** hotel, cameriste, personal curatenie pentru hotel, Crowne Plaza, Bd Mamaia nr 564, Constanta ☎0786.011.846 resurse.umane@ramadanorth.ro

562. **Haagen-Dazs Afi Cotroceni/Banesa Cafeneua Haagen-Dazs cauta personal (barista/ospatar). Pentru mai multe detalii ne puteti contacta la numarul de telefon sau ne puteti trimite CV-ul pe adresa de email. Salariu intre 3000 si 4000 net. ☎0765.183.624 gabysandu_1@yahoo.com**

563. **Habiba** Smart SRL angajeaza: Administrator societate comerciala COD: 242111 Incarcator-descarcator COD: 933301 Expeditor international COD COR: 432331 Manipulant marfuri COD COR: 933303 Stivuitorist COD COR: 834403;

564. **Hair** stilist/ coafeza. Salon coafura Dorobanti-Beller angajez hair stilist/ coafeza cu experienta. Salariu 4000 lei/ luna; **4.000 L;** ☎0722.765.450 flori.abdul@gmail.com

565. **HairStylist** in cea mai tare echipa GLOW Concept Ce ne dorim ?Ne-am marit spatiul si ne intereseaza sa ocupi postul de HairStylist cu/fara experienta ! Cautam si ucenici sa stii.Salariu? Crede-ne pe cuvant ca vei fi multumit/a. Vino si tu! ☎0799.050.050 angajari@glowconcept.ro

580. **Infirmiere** / ingrijitoare camin batrani Caminul de batrani Sf. Dumitru din Bragadiru, IF angajeaza pe perioada nedeterminata infirmiere sau ingrijitoare batrani. Se asigura salariu, contract de munca si masa. Se lucreaza in ture. ☎0727.850.017

581. **Infirmiere** pentru azil, camin de batrani, Va rog seriozitate, detalii la nr. de telefon sau adresa de mail.Se poate lucra in ture sau intern. ☎0784.203.833 Cmcscris.srl@yahoo.com

582. **Infirmiere** serioase si empatice pentru camin de batrani privat din Popesti Leordeni. Pentru mai multe detalii va astept sa ne cunoastem ☎0766.308.960 roxana.ursuleac@yahoo.com

583. **Infirmiere,** Camin de batrani angajeaza Infirmiere si ingrijitoare cu sau fara experienta. Conditii de munca si salariu avantajoase. Numai cu contract de munca. ☎0727.044.580

584. **Infirmiere, personal curatenie pentru Gral Medical Cautam infirmiere,personal curatenie care sa adere valorilor companiei,care sa promoveze brandul si serviciile Gral Medical,care sa contribuie alaturi de colegi la cresterea calitatii vietii pacientilor. ☎0736.633.690 resurse.umane@gralmedical.ro**

585. **Inginer** CFDP S.C. Mari-Vila COM S.R.L. angajeza inginer Cai ferate, drumuri si poduri. Salariu foarte atractiv, bonusuri de performanta. **10.000 L;** ☎0744.545.405 contact@marivila.ro

586. **Inginer** constructii Firma de constructii angajeaza pentru santierele din Bucuresti si Ilfov Inginer pentru executie de retele apa si canal. Se ofera pachet salarial atractiv. CV la mail. office@gama-admin.ro

587. **Inginer** constructii civile, cod COR 214201, 1 post (studii superioare) pentru Desa Engineering Construction SRL. CV-urile la fax ☎021.323.30.40

588. **Inginer** instalatii coordonare santiere provincie Inginer Instalatii pentru coordonare santierelor din tara, cu experienta in lucru cu beneficiarii si subantreprenorii (verificare cantitati real executate, calitate lucrari executate), posesor permis auto, disponibilitate activitate mobila . ☎0724.482.653 resurseumane@hitcold.ro

589. **Inginer** mecanic - Valea Doftanei (Prahova) Abilitati si competente:- Abilitati tehnice.- Persoana ordonata si organizata.- Excelente abilitati de organizare si de planificare.- Capacitate de lucru sub presiunea timpului.- Asumarea responsabilitatilor, respectarea termenelor asumate.Cerinte minime obligatorii:- Educatie minim necesara: studii de specialitate (profil utilaje pentru constructii)- Experienta in gestiune si aprovizionare de minim 2 ani, in domeniul CONSTRUCTII;Beneficii:Â·Salariu motivant;Â·Asigurare medicala privata;Â·Bonus de performanta;Â·Cazare;Â·Telefon/Laptop;Â·Mediu de lucru profesionist si orientat spre performanta;Tel: /email. ☎021.434.15.03/ 0745.343.972 total@erbasu.ro

609. **Instalatori** sanitare si termice firma de constructii angajam pentru lucrari in Bucuresti, contract de munca perioada nedeterminata, salariu net 7.000 Lei/ luna **7.000 L;** ☎0726.913.486 midas_diferit.constructii@yahoo.com

610. **Instalatori** sanitari cu experienta, 2 posturi, angajam instalatori sanitari cu experienta, pe perioada nedeterminanta. Angajare cu forme legale, asiguram echipament de lucru si de protectie, salariul net incepand de la 4.500 Lei,plus bonusuri si prime. Program 8 ore/zi de luni - vineri intre orele 08.00-16.30. Detalii la interviul care va fi stabilit telefonic. **4.500 L;** ☎0740.304.579 zadio.duta@afconsulting.ro

611. **Instalatori** si electricieni pentru santiere din Bucuresti. Contract pe perioada nedeterminata salariu oferit din 2 in 2 saptamani. Program de 8 h de L-V. ☎0734.477.291 catalinmadalin430@gmail.com

612. **Instalatori** si muncitori necalificati SC ZIC INSTALL SRL angajeaza instalatori si muncitori necalificati. Detalii la telefon ☎0783.208.426

613. **Instalatori** si sudori pentru societate instalatii sanitare, termice si ventilatie cu lucrari in toata tara, se asigura cazare si diurna pentru deplasari in tara ☎0724.482.653 resurseumane@hitcold.ro

614. **Instalatori tehnico-sanitari si de gaze Societate cu activitate in Bucuresti si Ilfov - Eckon Cei SRL, doreste angajarea deinstalatori tehnico sanitare si gaze cu program 8 ore/zi, experienta minima recomandataeste de 2-3 ani.Cerem seriozitate si totodata trebuie sa fiti disponibili pentru o discutie cu un reprezentant alsocietatii. Salariul negociabil in functie de experienta fiecaruia.Detalii la telefon. Email: ☎0733.987.525 office@eckon.ro**

615. **Instalatori** termici, sanitari si necalificati pentru lucru pe santier, program 8 ore pe zi de luni pana vineri, carte de munca, concediu de odihna. Instalator 4.500, ajutor incepand de la 3.500 **4.500 L;** ☎0732.624.337

616. **Instalatori.** Angajez urgent instalatori cu experienta, salariu incepand de la 4500 ron cu posibilitatea de crestere in functie de cunostinte. Detalii la telefon. ☎0753.378.009 dragaiflorin@gmail.com

617. **Instructor** pilates. Angajam instructor pilates/ pilates reformer.Salariu avantajos; ☎0766.783.913 contact@centrulsalus.ro

618. **Invatatoare** pentru After School angajam invatatoare pentru After School - Bucuresti, Sector 4. Salariu atractiv + beneficii. Necesar licenta in psihopedagogie sau invatamant primar.Email: iqestbucuresti@gmail.com ☎0726.758.183 iqestbucuresti@gmail.com

619. **Iproex** Energy Management angajam Tehnician/ inginer intocmire devize si documentatii tehnice pt. obtinere avize. Salariu motivant, rugam seriozitate. CV la mail sau tel. ☎0728.302.090 office@iproexem.ro

ROMGUARD SECURITY angajează urgent
AGENȚI DE SECURITATE
pentru diverse locații din București și Ilfov.
Salarizare 2.700 - 3.700 lei NET (bonuri de masă incluse)
Program de lucru variat, echipament și școlarizare gratuită.
Date de contact: 0724.372.217; 0726.741.032; resurseumane@romguardsecurity.com

566. **Handyman.** Restaurant in Baneasa cautam coleg priceput si caruia ii place sa intretina, sa repare si sa verifice locatia. Asiguram transport de la metrou in locatie, contract de munca. Calificarea constitue avantaj; ☎0744.332.072 florina.serban@stejariicountryclub.ro

567. **Hostess** online. Vrei sa fii model online de succes? Garantam 5.000$ - 10.000$ incasari lunare. Plata pe loc. Studiouri la: Unirii, Crangasi, Romana.Experienta nu este necesara. Contacteza-ne acum telefonic/whatsapp, **8.500 €;** ☎0728.611.611 supremeoffice@yahoo.com

568. **Identificator** piese camioane reprezentanta service camioane si remorci angajam identificator piese cu experienta, pe calculator importator piese necesar experienta, oferim conditii bune de lucru, bd. Preciziei nr. 11, CV la email; **5.000 L;** ☎0749.102.603/ 0749.102.608 resurseumane@edparts.ro

569. **Impera** Systems Security angajeaza agenti de paza Angajam Agenti de securitate in Bucuresti. Cerinte: atentie distributiva, capacitatea unei bune comunicari, aspect fizic ingrijit, fara atecedente penale; diploma/ adeverinta de absolvire a minim 8 clase; **2.800 L;** ☎0745.608.899/ 0722.663.370 gabrielalungu56@gmail.com

570. **Incarcator** descarcator 20 posturi si manipulant marfuri 20 de locuri pentru SSM ISIP Holdings SRL ☎0746.600.256 anca.margarit85@gmail.com

571. **Incarcator** Descarcator Sortator Colete Firma de curierat Bookurier cauta sa angajeze incarcator / descarctor / sortator colete. Program 8 ore incepand cu ora 16:30 de Luni pana Vineri. Sambata duminica liber. Salariu 2500 Ron net luna. Depozit in sos. Alexandriei 99A Bragadiru Coletele sunt de marime medie, nu avem marfa Paletata, Cargo sau Albe (frigidere, congelatoare etc.), **2.500 L;** ☎0722.632.850 nicu.enache@bookurier.ro

572. **Incarcator-salubrizator** Firma salubritate angajeaza Incarcator-salubrizator, beneficii nete lunare 2.875 lei. Plata ore suplimentare, salariu lunar fara intarziere. Punct de lucru in incinta Cet Sud Progresul, sect. 4. ☎0731.837.033/ 021.316.16.61

573. **Inchiriez** loc pt. manichiura salon zona Nordului. Inchiriez camera de manichiura pedichiura in salon coafura. Este camera separata. Locatie exclusivista, Win Herastrau, **450 €;** ☎0723.099.499

574. **Infirmiera** azil batrani Popesti Leordeni, Angajam infirmiera centru de ingrijire batrani in Popesti Leordeni. Cautam persoana serioasa si muncitoare. Oferim conditii de lucru foarte bune si salariu atractiv. ☎0722.291.675 roxana_p26@yahoo.com

575. **Infirmiera** camin de batrani in Afumati, Ilfov, Caminul de batrani Second Family din Com. Afumati, Jud. Ilfov, cauta infirmiere calificate. Se lucreaza in ture, salariu atractiv. Pentru detalii nu ezitati sa ne contactati; ☎0785.605.570 office@adouafamilie.ro

576. **Infirmiera** interna, numai cu experienta. Auchan Titan, persoana privata angajeaza infirmiera interna, cu experienta, empatica, serioasa, nefumatoare, pentru bunica de 90 de ani, fragila, cu mobilitate redusa. Mai multe detalii la telefon, **4.000 L;** ☎0723.209.404 relisabeta2003@yahoo.com

577. **Infirmiera,** camin Asertivo, isi mareste echipa. Angajam infirmiere si ingrijitoare. Salariu si program atractiv. Pentru mai multe detalii va rog sa ne contactati la: ☎0771.292.929 corina@asertivo.ro

578. **Infirmiera,** ingrijitoare batrani, Bucuresti. Camin de batrani angajam. Infirmiera/ ingrijitoare batrani pentru camin situat in Bucuresti, sector 2.Program o saptamama lucrata o saptamana libera. Salariu 4000 lei, **4.000 L;** ☎0751.914.551

579. **Infirmiere** pentru centru de ingrijire batrani, situat in Pipera-Voluntari; ☎0725.425.000/ 0725.425.000

590. **Inginer** ofertare Firma de constructii retele apa, canal, drumuri angajeaza inginer ofertare. Rog trimiteti CV la mail office@gama-admin.ro office@gama-admin.ro

591. **Ingrijitoare** copii pentru gradinita particulara, Academia Strumfilor sector 1. Atributii: curatenie, servirea mesei, sprijin pentru doamnele educatoare si pentru bucatarie ☎0723.338.160 nicoleta.sanda@yahoo.com

592. **Ingrijitoare** la unitati de ocrotire sociala si san SC Rast Exim SRL, CUI 66473333, angajaza Ingrijitor cladiri COR 532104. Posturi vacante: 5.

593. **Ingrijitoare,** urgent pentru camin de batrani, str. Toamnei 92, sect. 2. Program 24/48. Preferabil Bucuresti si zonele limitrofe. SMS sau Whatsapp cu text Ingrijitoare, nume prenume, Nr telefon. **3.000 L;** ☎0744.144.385/ 0723.911.161 ppv1773@hotmail.com

594. **Ingrijitor** cladiri Program luni-vineri, 8 ore/zi, str. Sinei, sector 5. Oferim si tichete de masa. ☎0758.097.682

595. **Ingrijitor** cladiri Program luni-vineri, 8 ore/zi, zona Baneasa. Oferim si tichete de masa. ☎0743.222.045

596. **Ingrijitor** microferma ofer cazare, masa +salariu. ☎0729.755.555

597. **Instalator** Angajam instalator care detine permis de conducere categoria BSalariu motivantProgram: 8-16:30 (luni-vineri)Pentru mai multe detalii ne puteti contacta la numarul de telefon: ☎0730.922.712

598. **Instalator** Companie specializata in constructia piscinelor doreste sa-si mareasca echipa cu un instalator. ☎0729.997.449 diana.sabau@kasta.com

599. **Instalator** Instalatori pentru firma de instalatii sanitare si termice in Bucuresti. ☎0724.512.253 Ionut.karina@gmail.com

600. **Instalator** pentru Complex Novum Politehnica. Pentru detalii apelati tel. ☎0748.649.081

601. **Instalator** apa-canal si instalatii termice, program L-V, 8.00-16.30. Detalii la sediul Radox, Bd. Timisoara 80, sector 6; ☎0724.393.534

602. **Instalator** aparate aer conditionat urgent SC Instal Aero Cris angajeaza montator aer conditionat , experienta si permis auto constituie avantaj, telefon **4.000 L;** ☎0799.439.074/ 0786.364.164 office@aeroservice.ro

603. **Instalator** cu experienta, 6000 Ron. Angajam instalatori cu experienta, frigotehnisti, ventilatoristi si muncitori necalificati pentru instalatii rezidentiale si industriale, **6.000 L;** ☎0737.524.111 cristian@mcinstal.ro

604. **Instalator** gaze pentru sociatate ce opereaza in domeniul gazelor naturale, SC Neo Gaz Instal Proiect SRL. Conditii de lucru si salariu atractive. Mai multe detalii la telefon. ☎0744.420.352/ 0766.487.840 neogazinstalproiect@gmail.com

605. **Instalator** sisteme de climatizare. Buna ziua, societatea noastra angajeaza peronal cu experienta in montarea si servisarea sistemelor de climatizare casnice, rezidential si comerciale, **4.000 L;** ☎0766.103.507 Climadirefrigerant@gmail.com

606. **Instalator** termice/ sanitare. Angajam instalatori cu experienta in domeniul instalatiilor termice sanitare. Post de mentenanta. ☎0723.226.349

607. **Instalator,** electrician pentru firma cu vechime in domeniu de peste 30 de ani. Salariul este pe masura experientei si responsabilitatii. ☎0722.228.436

608. **Instalatori** HVAC Personal calificat cu experienta in domeniul instalatiilor HVAC si sanitare. Cunostinte avansate si indemanare buna in folosirea uneltelor si echipamentelor specifice. Experienta pe un post similar. ☎0753.067.283 office@rovhc.ro

620. **Job** ambalare manuala. Angajam urgent ambalatoare manuala. Se ofera 3000 net (salariu+tichete). Se cere: minim 8 clase, vedere buna. Program: 8 ore, luni-vineri. Locatie: Sector 3. Pentru detalii sunati la numarul din anunt, **3.000 L;** ☎0726.648.873

621. **Koyos** angajeaza spalator auto in Bucuresti Koyos Services angajeaza spalator auto, Full timeCerinte : aspect fizic placut si experienta in spalat masini. Se lucreaza individual la masina, castiguri suplimentare foarte atractive. **2.500 L;** ☎0723.382.256 koyos.services@gmail.com

622. **Kungfu** Pizza ofera mai multe posturi soferi livratori, bucatari, ajutor bucatari, vanzatoare linie calda, grataragiu, daca vrei sa muncesti, cu siguranta gasim ceva. Zona Crangasi/Giulesti. ☎+40774428631/ 0722.173.381 comenzi@kungfu-pizza.ro

623. **Lacatus** - sudor pentru sudare MIG-MAG Angajam lacatus - sudor pentru sudare MIG-MAG confectii metalice usoare. Venit net in functie de experienta si prezentarea generala a candidatului.Mediu de lucru placut, hala incalzita, bonus lunar de performanta, tichete de masa ☎0726.146.181 raluca.vasilescu@stratum.ro

624. **Lacatus Mecanic Angajam Urgent Lacatus Mecanic fara experienta pentru fabrica noastra de prelucrarimetalice din Otopeni. Oferim instruire la locul de muncaBeneficii:- Salariu negociabil in functie de experienta;- Tichete de masa: 30 ron/zi lucratoare;- Abonament tip bussiness la Medlife- Program de lucru de luni-vineri, 7:30 - 16:20, un singur schimb.- Conditii excelente de lucru cu aer conditionat vara si caldura iarna.- Oferim zilnic cafea, lapte, ceai si apa plata.- Bonusuri, prime.- Transport asigurat pe raza, Bucuresti, Otopeni si Ploiesti.Cerinte:-Minim 10 clase finalizate,-Cazier curat,-Disponibilitate de a invata.-SeriozitateCV la email /Detalii la: ☎0771.007.619 office@future-industries.ro**

625. **Lacatus** mecanic la firma Zarea pentru depart. productie.Interviuri luni-vineri intre orele 12-14 la sediul firmei in B-dul Bucurestii Noi nr. 176, sect 1. Transport metrou statia Laminorului sau 112, 697, 97, 205, ☎021.667.00.20 office@zarea.ro

626. **Lacatus** mecanic confectii metalice Fabrica de confectii metalice angajeaza lacatusi pentru confectionare structuri metalice.Cerinte:-capacitate de intelegere a desenelor tehnice-atentie la detalii, orientare catre calitate-experienta in domeniuMai multe detalii la telefon. ☎0736.341.381 alina@kemfort.ro

627. **Lacatus** mecanic cu experienta, Companie angajeaza lacatus mecanic cu experienta. Citirea planului de executie prezinta avantaj, activitatea se desfasoara in hala, in Bucuresti. **5.000 L;** ☎0723.670.989 valentin.matei@smartoperational.ro

628. **Lacatus** mecanic, unitate de productie moderna angajeaza pentru intretinere utilaje/ service in zona industriala oras Pantelimon, Branesti, Fundulea. Oferta full time. ☎0753.094.139 petre.voicu@microgrup.ro

629. **Lacatus** mecanic, frezor, muncitori necalificati. Angajam lacatus mecanic, frezor, muncitori necalificati. Loc de munca in Bucuresti sector 3, relatii la telefon. Program full-time, rugam seriozitate; ☎0731.900.900

630. **Lacatus** mecanic. Societate comerciala avand ca obiect de activitate reparatii confectii metalice angajam lacatus mecanic cu permis de conducere cat. B. in zona Dobroesti, Ilfov si sector 2 Bucuresti. Program de lucru L-V ore 08:00 - 16:30; ☎0728.874.807 mihaela.dune@yahoo.com

631. **Lacatus/sudor.** Suntem in cautarea unui coleg pentru postul de lacatus/sudor. Nu necesita experienta dar un minim de cunostinte in domeniu constituie un avantaj. Atelierul se afla in Bragadiru. Doar contact telefonic; ☎0720.059.000/ 0726.541.725

632. **Lacatusi** confectii metalice pentru uzinare in fabrica, cunostinte de citire planuri de desen tehnic ☎0728.975.236

Restaurantul MESOGIOS își mărește echipa
Fish and Seafood Restaurant MESOGIOS®
Ești un BUCĂTAR cu experiență și vrei o schimbare?
Sună pentru a stabili o întâlnire și treci pe la noi să stăm de vorbă!
Telefon: 0761 671 281

633. **Lacatusi si sudori electrici pt. societate de confectii metalice, salariu si conditii de munca decente. Perioada nedeterminata, rog seriozitate. ☎0722.765.379**

634. **Lima** Concept Management SRL angajeaza muncitori necalificati, vopsitori auto, mecanici auto. Activitatea se desfasoara in Bucuresti. **3.300 L;** job.agency@hotmail.com

635. **Livrator** minim 20 de ore pe saptamana Firma partenera Bringo angajeaza livrator part-time sau full-time cu masina personala.Se lucreaza predominant in Carrefour, dar se mai preiau comenzi si de la alti vendori din apropiere. ☎0768.833.458 grecu.gabriel71@gmail.com

636. **Livratori** pizzerie Pizzerie cu program non-stop, zona Hala Traian, angajeaza livratori cu autoturism propriu. Detalii la interviu; ☎0723.469.078

637. **Locuri** de munca constructii SC angajeaza montatori tamplarie pvc si necalificati relatii la telefon **5.000 L;** ☎0721.204.502

638. **Lucratoare** in depozit Pipera. PAMI isi mareste echipa in depozit ! Cautam lucratoare produs in depozit. Salariu 2600 (NET)+ bon masa (30lei)+ cazareProgram LUNI-VINERI 8.00-17.30. (Sambata optional)CV trimiteti la email: contact@pamikio.comTel:0725556868 **2.600 L;** ☎0769.589.310/ 0725.556.868 contact@pamikio.com

639. **Lucrator** Bucatarie (spalator vase mari) ZEN CULINARIA SRL, avand CUI 39710100 angajeaza Lucrator Bucatarie (spalator vase mari), cod cor-941201. **3.300 L;** ☎0724.844.244

640. **Lucrator** Bucatarie- Athina Suites Hotel Athina Suites Hotel 4 stele isi mareste echipa si dorim pentru restaurantul Artemis lucrator bucatarie (spalator de vase). **2.500 L;** ☎0724.314.354 manager@athinasuiteshotel.com

641. **Lucrator** bucatarie- spalator vase, pizzar Restaurant din Bucuresti angajeaza spalator vase cu sau fara experienta si pizzar. Oferim salariul atractiv si masa. Detalii la numarul de tel. ☎0767.381.334 cristalina.bisu@novum.ro

642. **Lucrator** comercial (vanzator) pentru magazin vopsea auto fizic si online aflat in incinta complexului comercial Autovit. Oferim si cerem seriozitate. Cautam o persoana interesata de un job stabil, pe termen lung cu carte de munca. Salariu 4000 Lei net.(in mana) **4.000 L;** ☎0725.678.182 office@evopseaauto.ro

643. **Lucrator** comercial Angajam lucrator comercial pentru magazin alimentar in Centrul Istoric al Bucurestiului!Program flexibil, salariu atractiv, bonusuri de sarbatori!Contract de munca pe perioada nedeterminata!Pentru orice detalii ne puteti contacta la telefon! **3.000 L;** ☎0723.518.107 george9036@gmail.com

644. **Lucrator** comercial cu experienta, Mambricolaj angajeaza pentru magazinele din Bucuresti Conditii bune de lucru. Pachet salarial de intrare 3300 lei net .Traininguri si perioada de acomodare. **3.300 L;** ☎0740.409.813 hr@mam-bricolaj.ro

645. **Lucrator** comercial pentru magazin Shop & Go situat in Cartierul Latin, Prelungirea Ghencea. Angajam personal cu / fara experienta. Cei care vin din Mega Image sau Shop & Go au un avantaj! Salariu se discuta la interviu. ☎0739.922.205 superkitt_romania@yahoo.com

646. **Lucrator** comercial - casier, pentru magazin Profi (partener), b-dul Unirii nr. 15, remuneratie de la 2.400 - 2.800 Lei net. Sef tura 2.800-3.200 Lei net, program 8 ore, 2 schimburi. Eventuale orele suplimentare se platesc. **2.800 L;** ☎0761.234.844 dan327i@yahoo.com

647. **Lucrator** comercial - Zona centrala Angajam lucrator comercial cu experienta, norma intreaga si part time, pentru magazin-mini market (Zona Universitate), salariu 3500 Lei.Pentru mai multe detalii legate de pachetul salarial, program si desfasurarea activitatii, va rog sa ne contactati telefonic sau prin e-mail. **3.500 L;** ☎0745.599.134 globus.impexblanari@gmail.com

648. **Lucrator** comercial / Sect. 4 Pachet salarial: 2700-2900 lei/lunar; 5 lucratoare+2 libere: 2 schimburi-8hCerinte:-min. 10 clase; cazier curat **2.900 L;** ☎0749.035.608

649. **Lucrator** comercial / vanzator pt. magazin angajam lucrator comercial pentru magazin brutarie, in Sector 2 Bucuresti, Str. Popa Nan, nr.3A (in zona Foisor de Foc). Detalii la tel.: ☎0757.772.317

650. **Lucrator** comercial Arad Meda Prod 98 angajeaza lucrator comercial pentru zona Arad. Oferim program in schimburi, salariu fix si tichete de masa, contract nedeterminat ☎0753.060.320 hr@medaprod.ro

651. **Lucrator** Comercial Brasov Meda Prod98 angajeaza lucrator comercial in Brasov. Program in 2 schimburi, salariu fix si tichete de masa, contract nedeterminat. ☎0746.202.111 hr@medaprod.ro

652. **Lucrator** comercial Bucuresti-zona Vitan si Berceni Meda Prod98 angajeaza lucrator comercial in Bucuresti, zona Vitan si Berceni. Program in 2 schimburi, salariu fix si tichete de masa, contract nedeterminat. ☎0751.035.016 hr@medaprod.ro

653. **Lucrator** comercial Chilipir Shop Crangasi Programul de lucru este in ture de 2 zile lucratoare cu 2 zile libere. Aprovizionarea marfurilor pe rafturi, intr-o maniera atragatoare si usor accesibila clientilor. Salariu 2850 lei net(in mana) **2.850 L;** ☎0741.052.889

654. **Lucrator** comercial Chilipir Shop Obor Programul de lucru este in ture de 2 zile lucratoare cu 2 zile libere. Aprovizionarea marfurilor pe rafturi, intr-o maniera atragatoare si usor accesibila clientilor. Salariu 2850 lei net(in mana) **2.850 L;** ☎0741.052.889

655. **Lucrator** comercial gelaterie Auchan Militari Shopping. Angajez lucrator comercial la gelateria din Centrul Comercial Auchan Militari Shopping. Program 2 zile cu 2 zile. Prezenta placuta, sociabila, experienta similara e un plus. Pachet salarial atractiv; ☎0723.987.935 anton.enachescu@gmail.com

656. **Lucrator** comercial in cabinet medical in sector 2 vanzarea produselor medicale, program full time de luni pana vineri, pregatirea in cadrul firmei, salariu + bonus la vanzari + bonuri de masa. Cerinte: experienta in vanzari, minim diploma de bacalaureat angajarecabinetmedical@yahoo.com

657. **Lucrator** comercial in Cluj Napoca pentru Meda Prod 98. Oferim program in schimburi, salariu fix si tichete de masa, contract nedeterminat. ☎0749.041.764 hr@medaprod.ro

658. **Lucrator** comercial la Market Est Angajam lucrator comercial la magazin alimentar Market Est, Bucuresti sector 2 zona Gara de Est, vis-a-vis de Autogara Obor. Salariu 2500 lei 1 liber pe saptamana. Program 8 ore pe zi 06:00 - 14:30 sau 14:00 - 22:00. Detalii la telefon **2.500 L;** ☎0773.962.385

659. **Lucrator** comercial magazin second hand. Angajam colege (femei) cu contract full time (8 ore/zi) pe perioada nedeterminata cu incepere imediata. Program flexibil in 2 schimburi. Pachet salarial 2.400 lei bani in mana + bonuri de masa 400 lei, **2.800 L;** ☎0755.366.432

660. **Lucrator** comercial Oradea Meda Prod 98 angajeaza lucrator comercial pentru zona Oradea. Oferim program in schimburi, salariu fix si tichete de masa, contract nedeterminat. ☎0753.060.320

661. **Lucrator** comercial pentru linie calda servire cu contract de munca, minimarket zona Unirea, program usor flexibil. Salariul atractiv. Relatii la tel. in intervalul 9-19; ☎0745.798.701

662. **Lucrator** comercial pentru magazin panificatie sector 2, zona Doamna Ghica, Tei. Program de lucru 3-4 zile/ saptamana 2.500-3.200 Lei. **3.200 L;** ☎0771.379.201

663. **Lucrator** comercial si casier Zona Luica - Str. Uioara nr.3, Magazin Profi City. Alatura-te unei echipe cu mult entuziasm si pune-ti calitatile in valoare. Suna pentru interviu! **2.700 L;** ☎0769.729.335

664. **Lucrator** comercial si casier zona Rahova - Str. Barca nr. 14 Magazin Profi City. Alatura-te unei echipe cu mult entuziasm si pune-ti calitatile in valoare. Suna pentru interviu! **2.700 L;** ☎0769.729.335 promyke@gmail.com

665. **Lucrator** comercial si casier, contract de munca, pentru magazin alimentar zona Baba Novac. Se lucreaza in 2 schimburi de luni pana vineri, iar in weekend prin rotatie. Salariul 3000 lei, **3.000 L;** ☎0745.798.701

666. **Lucrator** comercial si casier, cu contract de munca, pentru magazin alimentar zona Colentina. Se lucreaza in 2 schimburi de luni pana vineri, iar in weekend prin rotatie. Salariul 3000 lei. Relatii la tel. in intervalul 9-19, **3.000 L;** ☎0744.799.020

667. **Lucrator** Comercial Timisoara, Meda Prod98 angajazeaza lucrator comercial in zona Timisoara. Programul este in 2 schimburi. Oferim salariu fix, contract nedeterminat, tichete de masa. ☎0753.060.320

668. **Lucrator** comercial, barista, pentru puncte de lucru in centrele comerciale din Bucuresti. Pentru detalii trimite CV la email, 1 post disponibil la Centrul Comercial Afi Cotroceni. **3.100 L;** office@hellodonuts.com

669. **Lucrator** comercial, casier, cu sau fara experienta, pentru magazine Shop&Go in sector 3 cu acces la metrou. Se efectueaza training la locatie, program in doua schimburi (dimineata si dupa amiaza). De preferat cu experienta. ☎0727.138.734

670. **Lucrator** comercial, casier, metrou pentru magazinul Shop & Go Mega Image Piata Kogalniceanu, full time, salariu atractiv, 8 ore/ zi, in 2 ture si part time in timpul saptamanii sau sambata si duminica. Cautam persoane serioase. ☎0761.629.878

671. **Lucrator** comercial, vanzatoare magazin cosmetica personal pentru magazin cu profil de cosmetica, cosmetica decorativa, detergenti, parfumerie si produse asociate, salariu net 3200, **3.200 L;** ☎0722.389.879 rotta_comimpex@yahoo.com

672. **Lucrator** comercial. Pentru Shop & Go Mega Image, sector 6, cartier Militari, program in ture, echipa tanara, mediu de lucru placut, salariu negociabil, bonus de per. experienta constituie un avantaj, detalii la interviu, ☎0722.323.331 secareanu.gabriel@gmail.com

MEGATPROM SA
Depozit Afumați - angajează
1. ŞOFERI PROFESIONIȘTI
2. MUNCITORI NECALIFICAȚI
0743 002 083

LOCURI DE MUNCĂ

FIRMĂ SALUBRITATE ANGAJEAZĂ

ÎNCĂRCĂTOR-SALUBRIZOR

BENEFICII NETE LUNARE 2875 LEI

Plată ore suplimentare. Salariul lunar, fără întârziere.
Punct de lucru în incinta Cet Sud Progresu, sector 4.

0731.837.033, 021.316.16.61

673. **Lucrator** comercial/ casier. Angajam lucrator comercial/casier pentru minimarket situat in sectorul 3. Program 8 ore/ zi, de luni pana vineri, in doua schimburi. Sambata si duminica liber. Se ofera bonuri de masa si o masa calda pe zi, **3.000 L;** ☎0731.150.050 av.mihaela_tanasescu@yahoo.com

674. **Lucrator** comercial/ casier. Societate comerciala angajam personal, lucratori comerciali cu experienta pentru magazine alimentare. Relati la telefon; **4.000 L;** ☎0721.269.304

675. **Lucrator** comercial/ vanzatoare pentru patiserie tip Fornetti. Locatia din Ion Mihalache nr. 299 B, program luni-vineri 7-15. Persoana serioasa cu dorinta de munca. Contract de munca perioada nederminata. Bonus lunar functie de vanzari. Experienta constituie un avantaj. Salariul este net, la care se adauga taxele catre stat. Detalii mai multe la interviu, **2.600 L;** ☎0722.528.637 darie.ilie@yahoo.com

676. **Lucrator comercial/ vanzator. Alatura-te echipei noastre, cu un program in ture si 8 libere/luna, pentru un venit lunar net incepand cu 3.200 ron /luna, in Popesti-Leordeni. Contacteaza-ne la telefonul din anunt pentru informatii 3.200 L; ☎0723.295.177 gabigirmel@yahoo.com**

677. **Lucrator** comerciant, casier, magazinul La doi Pasi situat in sectorul 5 angajeaza personal pentru doua pozitii, anume casier si lucrator comercial; ☎0769.787.780 purcaruandrei66@yahoo.ro

678. **Lucrator** depozit Ce vei face: pregatirea produselor pentru ambalare, introducerea manuala a marfurilor in cutii, asamblarea cutiilor pentru transport, sigilarea manuala a cutiilor, depozitarea produselor ambalate, manipularea, scanarea si procesarea coletelor sosite in depozit. Program L-V 9:00 - 17:30 depozit in soseaua Alexandriei 99A Bragadiru. Pentru acest post experienta nu este necesara, **3.000 L;** ☎0722.632.850 nicu.enache@bookurier.ro

679. **Lucrator** depozit Cerinte-minim 18 ani;-abilitatea de a lucra cu scanner;-seriozitate.Noi va oferim:-salariul net de la 2200 lei;-tichete de masa in valoare de 35 lei; **3.300 L;** ☎0755.651.839/ 0771.226.332

680. **Lucrator** depozit alimente/ necalificati pentru depozit alimente, minim 8 clase, cazier curat, program in 2 schimburi, salariu 2.500 Ron net, 700 Ron tichete masa, pana la 2.000 Ron bonus performanta, transport asigurat metrou Pipera **3.200 L;** ☎0743.751.117

681. **Lucrator** depozit colete, Cerinte: minim 8 clase, cazier curat. Beneficii net 2.200 Lei - 200 Lei bonus prezenta, 700 TM. Program 5 cu 2 in 2 schimburi. Tel. **2.200 L;** ☎0722.109.903

682. **Lucrator** depozit in depozit colete, Cerinte: minim 8 clase. cazier curat. Beneficii: 3.000 Lei net + sporuri (de noapte, de weekend, de ore suplimentare) . Program: L-V (20 A– 05). Tel. **3.000 L;** ☎0722.109.903

683. **Lucrator** depozit sector 6 Angajam muncitori necalificati in depozit .Se ofera venit 2100 ron+500 ron bonus prezenta+700 ron tichete masa +ore suplimentare. Program 9-18.Se ofera transport gratuit de la metrou Pacii. **3.500 L;**

684. **Lucrator** depozit, cerinte: minim 8 clase, cazier curat, persoana implicata. Beneficii: salariu 2500 Ron, tichete 700 Ron, bonus de prezenta, bonus de performanta, transport asigurat, **3.200 L;** ☎0775.155.077/ 0771.226.332

685. **Lucrator** depozit- depozit accesorii confectii zona Lizeanu, cautam un nou coleg/a, persoana dinamica si comunicativa. Beneficii in afara salariului lunar- abonament sanatate, decontarea transportului si tichete de masa. office@ccstrade.ro

686. **Lucrator** in laborator de constructii ARCA LABORATOR SRL, Splaiul Independentei nr. 202B, sector 6 angajeaza lucrator in laborator de constructii cu carnet de sofer. Relatii la tel 0745.031.310. ☎0745.031.310

687. **Lucrator manipulare, pregatire marfa, articole sportive, pt. firma cu sediul la Foisorul de Foc, permis categorie B cu experienta,CV la email, moltenromania@gmail.com**

688. **Lucrator** Multiservice / Casier Gre Bakery Bun Venit in Lumea Deliciilor Grecesti! Cofetarie, Brutarie, Patiserie Greceasca cauta:Lucrator Comercial / CasierDaca esti gata sa iti aduci talentul in acest univers dulce, trimite CV-ul la info@grebakery.ro sau suna la nr de telefon : +40766333000. O aventura a gustului te asteapta!Sa incepem impreuna o calatorie delicioasa. ☎+40766333000 Info@grebakery.ro

689. **Lucrator** procesare comenzi online Voluntari baieti Echipa eGospodarul se mareste!Salutare!Cautam baieti cu domiciliul in Voluntari pentru procesare retururi, lipire awb-uri pentru un magazin online situat in incinta Smart Flora Expo **3.500 L;** ☎0770.547.609 magazinulgospodariei@gmail.com

690. **Lucrator** productie publicitara. Angajam colator productie publicitara cu sau fara experienta. Cerintele postului: colantari litere volumetrice, panouri, bannere, auto, confectionare/montaj semnalistica, ☎0722.859.840

691. **Lucrator** service sisteme de control acces si supraveghere video. Posesor permis auto, experienta/ cunostinte in domeniul electric, curenti slabi. Postul ofera stabilitate, predictibilitate, salariu fix+ sporuri din realizari+ tichete de masa. ☎021.210.68.77

692. **Lucrator** sortator deseuri doze aluminiu, Danubiana Canpack Recycling angajeaza sortator deseuri doze aluminiu, Danubiana, Ilfov. Program L-V, 2 schimburi. Salariu motivant, tichete de masa, bonus de performanta, asigurare medicala. Info la tel. ☎0729.895.833 facturaredoze@canpack.com

693. **Lucrator** sortator deseuri reciclabile Smart sorting solution angajeaza lucrator sortator deseuri reciclabile pentru o perioada determinata de 2 ani. Nu necesita experienta, fara antecedente penale, cunoscator de limba engleza la nivel conversational.

694. **Lucrator** sortator Electrician, Lacatus. Stivuitorist Venit brut intre 3.500 Lei si 10.000 Lei.Beneficii:-Spor salarial in functie de vechimea neintrerupta in cadrul companiei;-Spor salarial legal (noapte ; sarbatori legale etc);-Bonusuri de performanta Craciun si Paste;-Tichete de masa in valoare 35 lei/zi lucrata;-Formare profesionala interna sau externa, costurile fiind suportate de catre angajator;-Zile libere platite pentru evenimente deosebite in familie;-Abonamente de medicina muncii in conformitate cu legislatia in vigoare; ☎0785.298.865 hr@asmetal.ro

695. **Lucrator,** gestionar depozit, studii medii, spirit de echipa, aspect ingijit, pachet salarial atractiv, sediul firmei este langa Carrefour Militari. Salariu 2.900 Lei + tichete masa de 20 Lei/zi, **3.300 L;** ☎0729.252.657 simona.simion@blueoffice.ro

696. **Lucrator/** manipulator, cu permis-servicii funerare firma de servicii funerare cauta sofer cu experienta cat. B.Cerinte: - studii medii absolvite;- punctualitate;- seriozitate si dorinta de munca;- disponibilitate pentru ture de noapte si deplasari provincie;- experienta in domeniu reprezinta un avantaj(manipulare/ toaletare)- preferabil cu domiciliul in sector 3, 4, 2.Se ofera:- salariu fix, motivant + tichete de masa.Mai multe detalii se discuta in urma interviului. ☎0762.572.245

697. **Lucratori** ambalare fabrica Blv. Timisoara. Angajam urgent barbati necalificati pentru fabrica polistiren. Salariu net 3200 RON+ore suplimentare. Program: 07:00-15:00 + sambata. Cerinte: 8 clase, cazier curat. Detalii la telefon - Marius, **4.000 L;** ☎0749.608.510

698. **Lucratori** ambalare, urgent, barbati necalificati pentru fabrica vopsea lavabila Republica. Venit net 3.700 - 4.000 Ron (salariu net, bonuri, bonusuri si ore suplimentare). Program: 8 ore L-V /2 schimburi. Cerinte: 8 clase, cazier curat **3.700 L;** ☎0749.608.510

699. **Lucratori** bucatarie/ Casieri Fast-Food/Bucuresti Angajam personal Fast-Food.Se ofera:Salariu net 2250lei, Tichete de masa 630lei, Bonus 225lei. Cerinte:8 clase,cazier curat. Program 8ore in schimburi. Pentru mai multe detalii sunati la nr. din anunt! **3.100 L;** ☎0750.163.789

700. **Lucratori** Comerciali - Berceni Hypermarket Oferim: -Salariu: 2000 lei net+600 T.M+sporuri; programul: 5 zile lucratoare cu 2 zile libere 05:45-14:30; 13:15-22:00; Cerinte:- 10 clase; cazier curat **2.800 L;** ☎0722.109.903

701. **Lucratori** comerciali din provincie Angajam lucratori comerciali cu experienta din afara bucurestiului. asigurati cazare pentru 1,2 oameni Pentru un magazin Shop&go situat pe Prelungirea Ghencea (Cartierul Latin)Salarii atractie plus bonusuri de performanta! ☎0739.922.205 Superkitt_romania@yahoo.com

702. **Lucratori** comerciali pentru minimarket, zona Titan Auchan, cu minima experienta, conditii excelente, salariu motivant 3.500 Ron plus bonusuri de performanta. Detalii la interviu, CV pe mail **3.500 L;** ☎0732.408.999 hhtitanatlas@yahoo.com

703. **Lucratori** comerciali. Fii colegul nostru. Dedicata construirii viitorului zi de zi, Carbogaz cauta lucratori comerciali (casieri, lucratori platforma). Noi, Carbogaz suntem o companie romaneasca, o alternativa locala a pietei carburantilor din Bucuresti si Ilfov. Suntem o echipa deschisa, adaptativa, stabila si dornica de reusite, orientata catre client, de aceea, in statiile noastre, am creat o atmosfera speciala, familiara si informala in care clientii sa beneficieze de servicii personalizate.Daca esti pasionat de mijloace de transport, de energie, daca iti place sa fii alaturi de oameni si sa faci parte dintr-o echipa motivata, asteptam un email cu CV-ul tau. Pentru mai multe detalii si informatii ne poti contacta la telefon. ☎0728.873.426 comercial@carbogaz.ro

704. **Lucratori** depozit cu experienta in picking cu scanner pentru depozit seminte si nuci din Clinceni. L-V, 1 schimb, transport din S6, 4.000 Lei net. Pentru angajari sunati la tel. **4.000 L;** ☎0722.316.302 recrutare@working4u.ro

705. **Lucratori** depozit - pickeri Angajam barbati in depozit - pickeri la iesire din sectorul 6. Locatie accesibila cu STB, transport decontat. **3.700 L;** ☎0765.432.151

706. **Lucratori** depozit - pregatire comenzi, salariul compus din: 2200 net + bonus prezenta 200 lei + tichete 700 de lei + bonus 30% net din salariu in functie de performante. Program: tura 1: 08:30-17:30/ tura 2 19:00 - 04:00, **3.300 L;** ☎0771.226.332/ 0755.651.839

707. **Lucratori** Depozit Alimente Cautam lucratori depozit alimente. Program de 8 ore/5 zile pe saptamana. Venit NET 4000 RON (salariu+ tichete+ sporuri). Asiguram Transport. Pentru detalii sunati la numarul din anunt! **4.000 L;** ☎0726.648.873

708. **Lucratori** depozit, minim 8 clase, cazier curat. Salariul de baza 2.200 net + TM 600 Lei + Bonus prezenta 200 lei + Bonus productivitate si performanta. Program: 08:30 17:30, 19:00 - 04:00. Transport asigurat, **3.200 L;** ☎0771.226.332/ 0755.651.839

709. **Lucratori** depozit, zona sector 2, necalificati. Angajam necalificati (barbati si femei) pentru depozit cu produse alimentare. Venit net: 3700-4500 lei. Program: in 2 schimburi/ 8 ore/ 5 zile pe saptamana. Transport asigurat de la Metrou Pipera, **4.500 L;** ☎0737.814.574

710. **Lucratori** fabrica zona Sector 2. Angajam lucratori productie (barbati) pentru fabrica. Salariu net: 3300 lei+400 lei tichete+bonus+alte beneficii. Program: 2 schimburi/8 ore/Luni-Vineri. Zona Sector 2-la 15 minute de metrou Pipera, **4.000 L;** ☎0737.814.574

711. **Lucratori** in bucatarie / personal fast-food Cerinte: minim 8 clase, cazier curat. Pachet salarial compus din salariu net + bonus de performanta + tichete de masa . Program 8h/ zi, 5 zile lucratoare, 2 zile libere. **2.300 L;** ☎0722.109.903

712. **Lucratori** in bucatarie, angajare rapida Experienta nu este obligatorie: minim ajutor in bucatarie - ambalare, marinat carne, prajit cartofi; **3.700 L;** ☎0765.432.151

ANGAJEZ STIVUITORIST ŞI MUNCITOR NECALIFICAT

în Bucureşti / fabrică de ţigări, aproape de metrou şi alte mijloace de transport.

CONDIŢII FOARTE BUNE DE MUNCĂ

ATALIAN GLOBAL SERVICES **021.231.52.00 0730.019.677**

713. **Lucratori** in depozit - Picking si Receptie Candidatul cautat:- Studii medii;- Responsabilitate si atentie la detalii.Locatie: Sos. Pipera-Tunari 1C, Voluntari, Ilfov.1 post de Picker si 1 post la ReceptieContact: ☎0724.567.576 rodica.brezuica@austral.ro

714. **Lucratori** in depozit - preluare sect.6 Cerinte: minim 8 clase, cazier curat. Beneficii : net 2200 lei + 200 lei Bonus pezenta + 700 TM. Program 5 cu 2 in 2 schimburi. **2.200 L;** ☎0722.109.903

715. **Lucratori** in depozit colete, Cerinte: minim 8 clase, cazier curat. Beneficii: 3.000 Lei net, sporuri de noapte, de weekend, de ore suplimentare. Program L-V 15, 24. Telefon **3.000 L;** ☎0722.109.903

716. **Lucratori in panificatie Angajam lucratori in panificatieLocatie calea Giulesti nr. 333RelatiiÂ laÂ telefon ☎0722.376.561**

717. **Lucratori** in productie (barbati) pentru linie ambalare, etichetare. Venit net: 3.850 Lei. Program: 2 de zi, 2 de noapte, apoi 4 libere. Locatie: la 10 minute de metrou Pacii, sector 6 **3.850 L;** ☎0737.814.574

718. **Lucratori** Necalificati Depozit/ Sector 6 Cautam lucratori depozit cu minim 8 clase si cazier curat. Venit NET 4000 RON. Program de 8 ore in 2 schimburi. Transport Asigurat! Pentru detalii sunati la numarul din anunt! **4.000 L;** ☎0726.648.873

719. **Lucratori** necalificati in depozit marfuri generale minim 8 clase, program in 2 schimburi, salariu 2200 Ron net, 700 Ron tichete masa, 200 Ron bonus prezenta, pana la600 Ron bonus performanta, transport asigurat metrou Pacii **3.100 L;** ☎0743.751.117

720. **Lucratori** picking / Depozit Colete iesire Militari Angajam URGENT femei si barbati, cu/fara experienta, pentru depozit colete. Venit net lunar 4000-4500RON (salariu, bonuri, bonusuri,ore suplimentare). Program: 8 ore schimburile 1 si3. Transport din sect 5,6. **4.500 L;** ☎0749.608.510

721. **Lucratori,** barbati si femei in depozit venit net: 3300 Ron (salariu, tichete, bonus) + ore suplimentare. Program L-V 9-18 (cu o ora pauza de masa). Locatie sector 6, 15 min. de la metroul Pacii, **3.300 L;** ☎0724.132.195

722. **Macelar.** Macelarie cu specific oriental, situata in zona Dristor, angajeaza macelar cu experienta in transarea animalelor si pregatirea semipreparatelor specifice. Cer si ofer seriozitate. Salariu motivant; ☎0737.392.024

723. **Magazin** haine Bucur Obor, salariu 2800 lei. Angajam femei pt. magazin SH in complexul Bucur Obor. Contract de munca (8 ore/zi). Program flexibil in 2 schimburi. Pachet salarial 2.400 lei bani in mana + bonuri de masa 400 lei, **2.800 L;** ☎0755.366.432

724. **Magazioner** Fabrica productie talpi incaltaminte, cu sediul in Jilava, angajeaza magazioner pentru efectuarea de amestecuri de granule pvc, manipulare si incarcare marfa in vederea expedierii. ☎+40721375733 renata.stan@silparo.ro

735. **Manipulant** depozit Bucuresti produse medicale Angajam urgent - Pansiprod Distributie, str. Baiculesti nr. 1 sec 1. Se ofera loc de munca stabil, salariu fix +bonuri masa. Program de lucru 8h L - V. Se asigura transport pt sectoarele 5 si 6. ☎0722.636.989 hr@pansiprod.ro

736. **Manipulant** Depozit Tigari Angajam manipulanti. Cerinte:minim 8 clase, cazier curat. Venit total 3500 lei net, program 1 schimb 8 ore L-V . Locatie: KM13, transport din sector 6. Detalii la telefon. **3.500 L;** ☎0770.334.947

737. **Manipulant** marfa Colectare de deseuri electrice si electronice din Bucuresti si imprejurimi cu ajutorul echipajului format din sofer si manipulant, in baza comenzilor telefonice centralizate.Responsabilitati: incarca/descarca marfa atat de pe traseu, cat si la depozit, inventariaza marfa; Comunica in permanenta cu superiorul situatiile intalnite; Contacteaza clientul telefonic inainte de preluare; Verifica marfa receptionata/livrata din punct de vedere cantitativ, cat si calitativ; Participa la operatiunile de sortare, etichetare si inventariere a marfii; Este raspunzator de ordinea si curatenia din zona de receptie/ expeditie, contribuie si mentine la pastrarea curateniei.Beneficii: Salariu net 2500 lei, tichete de masa 30lei/zi, bonus Paste/Craciun, decont transport in limita a 200 lei/luna.Candidat ideal: persoana responsabila, serioasa si amabila; abilitati de lucru in echipa; flexibilitate si respect privind programul de lucru. **2.500 L;** ☎0748.910.190 contact@ecolectare.ro

738. **Manipulant** marfa Depozit in Voluntari angajeaza baieti pt manipulare marfa. ☎0728.908.227 office@abbara.ro

739. **Manipulant** marfa Manipulant marfa pentru depozit produse alimentare. Program luni - vineri, 8 ore/zi. Salariul net 3500 lei + 400 lei tichete de masa. **3.500 L;** ☎021.407.52.35 resurse.umane@ramadanorth.ro

740. **Manipulant marfa pentru depozit in Stefanestii de Jos-Ilfov. Cautam persoane serioase, ordonate, curate, cu initiativa si simtul raspunderii pentru o colaborare de lunga durata. Echipa tanara; ☎0756.109.655 vanzari@stil-ambalaj.ro**

741. **Manipulant** marfa pentru depozit in sectorul 6, urgent, venitul net este intre 3.500 - 3.700 Lei, se lucreaza in schimburi, asiguram transportul din sector 6. Minim 8 clase si cazier curat. Detalii la nr. din anunt **3.500 L;** ☎0750.163.789

742. **Manipulant** marfa depozit la firma Zarea, barbati, necalificati, program de lucru 8 ore luni-vineri intre orele 08-16.30.Interviu luni-vineri orele 10-17 la sediul firmei.Oferim salariu atractiv, bonuri de masa 35 lei/zi, prima lunara, pachet cu sticle, decont de transport Metrorex si STB, abonament medical clinica privata, tichete cadou.Transport: metrou statia Laminorului sau autobuz 112, 697, 205, troleibuz 97; ☎021.667.00.20 office@zarea.ro

Soc. EUROAGRO INVEST SRL OLTENITA, cu sediul in municipiul Olteniţa, Str. Alexandru Iliescu, nr. 81, camera 2, judeţul Călăraşi, cu numar de ordine in registrul comertului J51/225/03.06.2015, avand CUI 34597800, **angajeaza LUCRATOR COMERCIAL in importul si exportul cerealelor, furajelor, uleiurilor, furaje combinate pentru animale, aditivi nutritionali pentru animale, seminte, pesticide si ingrasaminte** (COR 522303).

Persoanele interesate trebuie sa indeplineasca cumulativ urmatoarele conditii:
- Sa fie absolvet de studii medii cu diploma de bacalaureat;
- Sa aiba cunostinte temeinice in operarea calculatorului;
- Sa cunoasca limba engleza si araba;

Experienta in domeniu constituie un avantaj.

Cererile de angajare si dosarele cu actele necesare se vor depune la sediul societatii pana la data de 22.04.2024.

Selectia se va organiza in data de 23.04.2024.

Relatii la sediul firmei sau la tel. 0724 550 919.

725. **Manager** flota auto. Firma de constructii angajeaza manager flota auto: turisme, camionete. Cei interesati pot trimite CV la office@gama-admin.ro; ☎0723.567.941 office@gama-admin.ro

726. **Manager** flota utilaje. Firma de constructii angajeaza manager flota utilaje. Cei interesati pot trimite CV la office@gama-admin.ro; ☎0723.567.941 office@gama-admin.ro

727. **Manager** restaurant. Restaurant Stradale Campus 6 isi mareste echipa.Angajam manager restaurant. Locatia: B-dul Iuliu Maniu nr. 6F, Campus 6, sector 6, Bucuresti, Skanska, ☎0729.820.580 nicoleta.soreanu@flavours.ro

728. **Manager** vanzari back office Cautam colega/ coleg pentru postul de Manager vanzari Back-office, pentru o perioada de 2 ani cu posibilitate de prelungire, in functie de rezultate si potrivire. Variatii salarizare- intre 980 eur si 1.500 eur.Daca iti doresti sa faci parte dintr-o echipa profesionista, orientata inspre nevoile clientilor si ale salariatilor, cu o dinamica mereu in miscare si orientata spre rezultate, vino sa ne cunosti.Suntem o companie ce presteaza servicii tehnice pentru instalatiile de gaze (verificari, revizii tehnice obligatorii, proiectare si executie instalatii de gaze etc) si avem nevoie de o colega/un coleg care sa ne intregeasca departamentul de vanzari. Vezi mai jos ce ne dorim, ce oferim si, daca te incadrezi si simti ca te potrivesti, trimite-ne CV-ul la email. Asteptam CV-urile pana pe data de 22 martie 2024 dupa care vom face analiza lor. **1.500 €;** ☎0744.353.650 dana.bujor@energoinstalgaze.ro

729. **Manichiurista** cu experienta si dorinta de dezvoltare profesionala pt. salon in Bd. Lacul Tei, se ofera salariu si comision atractiv. Se cauta seriozitate si corectitudine; ☎0729.999.699 office@veronique.ro

730. **Manichiurista** (gel, semi, clasic). Beauty salon cu vechime 13 ani (Theodor Pallady sect. 3) si clientela formata angajeaza manichiurista (gel, semi, clasic), persoana serioasa, muncitoare si dornica sa evolueze, ambient si colectiv bun, oferim si rugam seriozitate, **3.000 L;** ☎0722.132.892/ 0728.844.470 simona.zuza@yahoo.com

731. **Manichiurista** si cosmeticiana Manichiurista si cosmeticiana pentru salon situat in sector 2, Pantelimon- Morarilor . ☎0765.686.493

732. **Manichiurista,** Ne dorim o colega noua, vesela, pasionata de mani-pedi clasice, semi si cu gel. Cerem si oferim seriozitate. Suna la numarele de telefon si cere toate detaliile despre acest loc de munca ☎0722.233.425/ 0727.877.350 cristian.alex.popa@gmail.com

733. **Manichiurista.** Angajez manichiurista pt. salon situat in zona de nord. Salon modern situat in zona Herastrau sector 1, ☎0723.099.499 stefan.roxana11@gmail.com

734. **Manipulant** cu permis cat. B. Companie angajeaza Manipulant marfa, manipularea produselor neconforme si sortarea acestora pentru a fi reciclate, activitatea se desfasoara in Bucuresti. Permisul de conducere este obligatoriu, **3.300 L;** ☎0723.670.989 valentin.matei@smartoperational.ro

743. **Manipulant** marfa depozit, suntem in cautare de baiat necalificat pentru depozit in Afumati, Ilfov. Lucram cu saci. Program 8-18 cu pauza de masa la ora 13. Salariul 250 Lei pe zi cu marirea lui. **250 L;** ☎0749.272.123

744. **Manipulant** marfa etichetare Dragomiresti Deal GTS Solution angajeaza pentru depozit Dragomiresti Deal, sal. 3.550 brut, firma asigura transport de la metroul Pacii. Experienta nu este obligatorie. L-V 8 h/zi 2 ture in intervalul 7.00-15.00 si 10.00-18.00. Salariu net 2.000 + bonuri de masa 630 + decont transport 140 Lei= 2.770 Lei. Bonus de performanta de 300 Lei dupa 3 luni de proba. Sunati la tel. L-V intre 9-15.00 **2.770 L;** ☎0734.010.500 dana@gotosolution.com

745. **Manipulant marfa, program de lucru 8 ore/ zi cu 2 libere pe saptamana (L-V, ora 7.30-16:00). Salariu 3.000 Lei bonuri incluse). Programare interviu la tel. intre orele 10-15, 3.000 L; ☎0720.633.126 a.stefan@lifebox.ro**

746. **Manipulant** marfa, barbati si femei in depozit, salariu 2.100 net + 500 bonus de prezenta + 700 tichete de masa. 9-18 (ora pauza de masa) L-V + 2 duminici (ore supl.). Locatie sector 6, 15 min. de metroul Pacii. **3.300 L;** ☎0724.132.195

747. **Manipulant** marfa, depozit in Popesti Leordeni. Firma SC Italprodotti Gipa SRL cu domeniul de activitate, comert cu echipamente pentru instalatii termice si sanitare, articole casa si gradina angajeaza personal pentru: Depozit in Popesti Leordeni (in incinta Danubiana). Responsabilitati manipulant: - receptie marfa, - pregatirea marfii in baza unei comenzi, - incarcare/ descarcare marfa,(liza/stivuitor), - pozitionare pe raft. Beneficii: - salariu 3100 Net, bonuri incluse primele 2 luni, - decont abonament RATB, - posibilitate avansare; ☎0731.784.500 marian@italprodotti.com

748. **Manipulant** marfa. Recrutam Manipulant Marfa cu experienta pentru fabrica elemente fixare din Jilava. Program L-V, 1 schimb. Decont transport. 3.000 lei net + tichete masa. Pentru informatii sunati la tel. **3.600 L;** ☎0735.911.938 recrutare@working4u.ro

749. **Manipulant** marfuri pentru depozitul Clubului IDM. Responsabilitati: descarcarea masinilor de marfa, transferul marfurilor din depozit in baruri. Salariu atractiv, bonuri de masa. Programari interviu la telefon ☎0723.689.048 hr@idm.ro

750. **Manipulant** marfuri pt. Fox, fabrica mezeluri, 8 clase. Program in schimburi. Efort fizic. Beneficii: prime, masa calda gratuit. Contactati-ne intre orele 9-17 de L-V, **3.400 L;** ☎0726.718.768

751. **Manipulant** marfuri pentru depozit (ape si bauturi racoritoare) situat in Gara de Nord.Varsta maxim 35 ani. Program 10:00-18:00 de luni- sambata. Salariu 3500 lei/ luna. Rugam seriozitate. Mai multe detalii la telefon, **3.500 L;** ☎0726.170.100

752. **Manipulant** marfuri, cod COR 933303 pentru Rosemar Granit SRL

753. **Manipulant/** depozit/ Necalificat/ urgent Angajam necalificati in depozit alimente,minim 8 clase, cazier curat,salariu 2500ron net ,700ron tichete masa, pana la 2000ron bonus performanta, program in 2 schimburi transport asigurat metrou Pipera **4.500 L;** ☎0726.298.050

754. **Manipulanti** Depozit -Experienta Scanner Angajam picker in depozit de alimente. Cerinte: minim 8 clase, experienta obligatorie,cazier curat . Salariul 4000 lei net, program 1 schimb L-V . Locatie: Bariera Domnesti. Detalii la telefon **4.000 L;**

755. **Manipulanti** depozit curierat/sector 6 Angajam barabati si femei in depozit Se ofera: 2100 net + 500 bonus prezenta+ 700 tichete de masa +ore suplimetare, Program 09:00-18:00. Transport asigurat de la metrou metrou Pacii. **3.500 L;**

756. **Manipulanti** Depozit Stefanesti Angajam manipulanti /picker depozit marguri generale. Program 2 schimburi, venit total 3000-3500 lei net. Cerinte: minim 8 clase, cazier curat. Transport de la Pipera. Detalii la telefon **3.500 L;** ☎0770.334.947

757. **Manipulanti** marfa (5 persoane de sex feminin) pentu sortare si manipulare deseuri nepericuloase (hartie si carton). Locatie: soseaua Alexandriei, Bragadiru Ilfov. Program de lucru Luni - Vineri (07-16). Salariu motivant, tichete de masa si bonus lunar in functie de performanta. Toate informatiile le primiti in urma interviului programat la telefon, Iuliana Iurci ☎0784.277.703

758. **Manipulanti** marfa depozit medicamente, Cerinte: minim 8 clase, cazier curat; cunostinte utilizare scanner si liza manuala contituie un avantaj. Oferim: venitul lunar: 2900-3100 Ron (salariu net + tichete); **3.100 L;** ☎0750.163.789

759. **Manipulanti** marfa F/M depozit Rudeni Manipulanti marfa pentru depozit Sameday localizat in Rudeni.program 15-24 de L-V.decont transport, perms cat.B constituie avantajDetalii: What-sapp07350571280724486870 **3.300 L;** ☎0735.057.128/ 0724.486.870 primepfa93@gmail.com

760. **Manipulanti** marfa, barbati in depozit, Pami isi mareste echipa in depozit, cautam 2 manipulanti marfa. Salariu net 3200ron +bon masa(30lei),+ 200 bonus medie lunar cazare,contract munca, Program luni - sambata 8.00-17.30. CV la email /tel. **4.000 L;** ☎0769.589.310/ 0725.556.868 contact@pamikio.com

761. **Manipulanti** marfuri Instore Power Proviver SRL angajeaza 100 de manipulanti marfuri

762. **Manipulanti/** pickeri Angajam pentru depozit aflat in Sectorul 4. Oferim 3600 lei net, tichete, masa calda, bonusuri pana la 2000 lei, **3.600 L;** ☎0757.029.705

763. **Marco Credit House angajeaza operator casa de amanet,cu sau fara experienta , program flexibil ,salariu atractiv, mediu placut, siguranta si stabilitate. ☎0726.689.910**

764. **Maseur** Pensiuna Laguna Vadu, angajeaza maseur, pentru perioada 1 iunie -15 septembrie.Se ofera cazare, pentru mai multe detalii va rugam sa ne contactati. ☎0752.333.388

765. **Maseur** SC BALYANETTE SRL angajeaza 5 maseuri de intretinere si relaxare, cunoscatori de limba engleza. Relatii la: ☎0751.145.654

766. **Maseur** (personal feminin), cautam tehnician maseur: masaj terapeutic, reflexoterapie, drenaj limfatic, masaj anticelulitic. Salariu avantajos. Daca ai o atitudine pozitiva, seriozitate si responsabilitate precum si foarte bune abilitati de comunicare si relationare, orientate spre nevoile clientului, contacteaza-ne la tel. 0730367620www.centrulsalus.ro ☎0766.783.913 centrul.salus1@gmail.com

767. **Maseuza** cu experienta, serioasa si dornica de dezvoltare profesionala pt. salon de infrumusetare in bd Lacul Tei. Experienta minima 2 ani. Oferim salariu/ procent avantajos loc de munca stabil si conditii de lucru deosebite; ☎0729.999.699 office@veronique.ro

768. **Maseuza/terapeut.** Angajam maseuza//terapeut cu experienta pentru salon infrumusetare situat in sectorul 2. ☎0722.605.019 solcanoana@yahoo.com

769. **Mecanic** Angajam mecanic pentru fabrica de mezeluri Meda Prod98. Program in schimburi, este necesar experienta pe utilaje, masini de productie. Este necesara calificarea de mecanic. Locatie sector 3, Bucuresti. ☎0745.988.623

770. **MECANIC** masini si utilaje pentru productie, firma Zarea. Interviuri zilnic orele 13-15 la sediul din B-dul Bucurestii Noi 176, sector 1, transport: metroul Parc Bazilescu si autobuz 697, 112; ☎021.667.00.20 office@zarea.ro www.zarea.ro

771. **Mecanic** (auto & utilaje) HILS Development, dezvoltator imobiliar, angajeaza mecanic auto (mecanica usoara) pentru reparatii si intretinere (autoturisme & utilaje). Obligatorii: experienta si calificari. Program: Luni-Vineri; **4.200 L;** ☎0759.111.166 larisa.maritoiu@hils.ro

772. **Mecanic** auto Angajam mecanic-auto cu experienta, cunostinte tehnice in domeniul auto, cunostinte de diagnoza, seriozitate, dorinta de munca, punctualitate, pentru service auto multimarca. Oferim conditii de munca foarte bune, post de lucru propriu echipat complet, mediu de lucru prietenos, salariu atractiv, program L-V 09:00-18:00; ☎0722.966.977 campion_auto@yahoo.com

773. **Mecanic** auto Angajez mecanic auto, conditii foarte bune de munca. Salariu atractiv. ☎0722.550.018 unomagservice@gmail.com

774. **Mecanic** auto cu experienta-Top Lac Service. Ne marim familia de profesionisti. Angajam Mecanic Auto cu experienta. Te asteptam la Top Lac Service Cotroceni. Pachet salarial atractiv: 5000 lei net, **5.000 L;** ☎0756.332.035 office@aionweb.ro

775. **Mecanic** auto pentru service in zona Th. Pallady, program L-V 9-18. Mecanic cu experienta sau ajutor mecanic. Salariu negociabil in functie de experienta **4.500 L;** ☎0756.209.237

776. **Mecanic** camioane, reprezentanta service camioane si remorci, angajam mecanic camioane cu experienta, venituri lunare intre 5000-9000 Ron, conditii bune de lucru, zona Militari, Industriilor, cerem diploma. Relatii la tel./ email, **6.000 L;** ☎0749.102.608/ 0749.102.603 resurseumane@edparts.ro

777. **Mecanic** camioane. Societate transport angajeaza mecanic pentru camioane 7.49 T, locatie oras Pantelimon.Pentru detalii rog contactati telefonic, **4.500 L;** ☎0757.574.803

778. **Mecanic** intretinere utilaje Efectueaza lucrari de intretinere si reparatii de natura mecanica la echipamentele din dotarea sectiilor fabricii - la masinile de extrudare;Inlocuieste, monteaza diverse piese pe utilaje. ☎0751.080.014 productie@tema.ro

779. **Mecanic** tehnician pentru reparatie si intretinerea de stivuitoare. Locatia Bragadiru, jud. Ilfov. Pentru detalii sunati la nr. de tel: Permisul categoria B este obligatoriu **6.000 L;** ☎0784.293.112 vanzari@mecanovalmar.ro

780. **Mecanic** utilaj Angajez mecanic operstor utilaj zona Slobozia Ialomita. ☎0744.352.222/ 0721.243.787 mihalache.dorel@yahoo.com

781. **Mecanic,** ajutor mecanic, electromecanic, pentru utilaje de ridicat (stivuitoare, transpaleti).SC Mecano Valmar SRL, salariu intre 4.000-7.000 Lei, ☎0784.293.112 vanzari@mecanovalmar.ro

782. **Mecanic,** operare utilaje tamplarie. Societate produtie ambalaje si mobilier lemn angajeaza mecanic operare utilaje tamplarie; ☎0730.999.740 office@creazioni-legno.ro

783. **Mecanici** auto pentru Service compania noastra angajeaza mecanici auto cu experienta minim de 3 ani si seriozitate maxima.locatia este pe DN1 la intrare in Otopeni langa Bavaria, conditii de munca la cel mai inalt nivel. Salariul la timp fara intarzieri + bonuri de masa.Salariu de pornire 5000 ron **8.000 L;** ☎0722.131.080 vali@vnsauto.ro

784. **Mecanici** si electricieni, personal calificat mecanici si electricieni pentru mentenanta masini unelte. Program de lucru de luni pana vineri 7.00-15.00. CV la adresa de email ☎0744.335.571 office@pas97.ro

785. **Mecanici,** deserventi pentru buldoexcavator, miniexcavator, incarcator 3 t si 5 t si mecanici intretinere, salariu avantajos, pentru cei din provincie se ofera cazare ☎0722.155.702 tihulca_cristi_rtc@yahoo.com

Fabrică produse uz casnic din plastic zona Colentina, Fundeni, Pantelimon angajează

LUCRĂTOR DEPOZIT program full time

Venit minim garantat de 3800 Lei net (salariu + bonuri de masă) + bonusuri de performanță

☎ 0751 155 500

786. **Medic** veterinar specializat pe imagistica si chirurgie generala pentru clinica veterinara Biovet, experienta profesionala minim 2 ani. Salariu 5.000 Lei net cu posibilitate de bonusare in anumite conditii. Oferim si locuinta daca este cazul.CV la tel. sau pe e-mail. ☎0761.667.735 resurse.umane@biovet-impex.ro

787. **Medic** veterinar. Farmacie Veterinara angajaza medic veterinar, tehnician veterinar, lucrator comercial cu si fara experienta, program 8 ore pe zi, salariu atractiv cu posibilitatea de crestere. Pentru mai multe detali ne auzim la numarul de telefon din anunt si asteptam CV-urile la adresa de e-mail zuzavet@yahoo.com; ☎0722.304.802 zuzavet@yahoo.com

788. **Menaj,** casa, program 8h, Pipera, 300 lei/zi.Bona ,copil 6 luni, program 8h , Tunari, 4000 lei.Bona, copil 1 an, program 10h, Pipera, 5000 lei. ☎0764.185.105/ 0764.949.331

789. **Menajera** cu permis pentru casa in Pantelimon Ilfov Familie cu 2 copii cautam menajera in Oras Pantelimon Ilfov (2 km de Bucuresti). Program luni-vineri, 8-17. Jobul include si preluarea copilului mare de la scoala. Permisul de conducere constituie avantaj, **3.000 L;** ☎0726.744.244

790. **Menajera** de noapte, pentru vila la Piata Romana angajam doamna pentru curatenia si intretinerea unei vile intr-o locatie ultracentrala P-ta Romana, strada Caderea Bastiliei nr 72 B. Program de marti pana duminica 20.00 - 04.00. Carte de munca. Salariu 3200 Ron.Plus bonusuri. **3.200 L;** ☎0732.238.985/ 021.316.88.38 office.monamour@gmail.com

791. **Menajera** interna sau externa, Bucuresti, doamna serioasa pentru particular, (11:00-19:00, L-V). Ap. bloc, Bucuresti. Volum redus de munca. Rog mesaj doar pe WhatsApp **4.000 L;** ☎0724.566.221

792. **Menajera** intr-o vila din Voluntari, in schimbul doi (15-21) sau interna, nefumatoare, salariu negociabil. Mai multe detalii la telefon, **5.000 L;** ☎0729.194.291 angajaremenajera@yahoo.com

793. **Menajera** nefumatoare zona metrou Aurel Vlaicu Familie angajeaza doamna serioasa, curata, nefumatoare, pentru menaj apartament 4 camere, zona metrou Aurel Vlaicu. Curatenie, calcat, spalat. Program 4 ore/ zi, luni-vineri. **2.000 L;** ☎0722.504.099

794. **Menajera Pipera 8 ore, 4000 Ron Cautam menajera Pipera, Iancu Nicolae, luni-vineri, 10-18:00. Cerinte: nefumatoare,recomandari de la familiile anterioare.Oferim contract, 4000 Ron net/luna. Detalii tel. 4.000 L; ☎0726.334.403**

795. **Menajera, administratie privata angajeaza menajera cu experienta si recomandare, part-time. ☎0731.810.910**

796. **Menajera, angajam menajera la domiciliu cu contract de munca. ☎0722.707.294**

797. **Menajera-** bucatareasa oferim: cazare, masa, produse igiena personala, 2700 lei/ 14 zile. Cautam urgent o doamna (in putere, blanda, educata, nefumatoare, sanatoasa, cu bun simt, harnica) intern, ajutor in casa, **1.100 €;** ☎0799.904.275 liftkram@yahoo.com

798. **Menajera.** Familie formata din 2 adulti si 2 copii, cautam menajera responsabila si eficienta pentru a ne ajuta cu sarcinile casnice. Locatie in sector 4 Bucuresti. Responsabilitati: Curatenie generala in intreaga casa, Calcatul hainelor, Aranjarea hainelor si a altor obiecte si apoi puse in locurile lor, Intretinerea curata si ordonata a locuintei, Gatit.Cerinte: Experienta anterioara in domeniul menajului, Capacitatea de a efectua sarcinile menajere in mod eficient si cu atentie la detalii, Abilitatea de a organiza si gestiona timpul eficient, Loialitate si incredere, Respectarea confidentialitatii.Oferta noastra: Salariul atractiv, discutabil in functie de experienta si abilitati, Contract de munca, Program de lucru: 5 zile/sapt, interval orar 07:30-16:00 (cu posibilitatea de a veni uneori sambata, plata extra), Oportunitatea de a lucra intr-o familie prietenoasa si respectuoasa.Daca sunteti interesata de aceasta pozitie, va rugam sa ne contactati la nr. de tel.: 0752.003.062. Asteptam cu nerabdare sa va cunoastem si sa discutam mai multe detalii.Va multumim anticipat! ☎0752.003.062 nicoleta.rotaru@astconstruct.ro

799. **Menajere** pentru clinici stomatologice Bucuresti. Clinica stomatologica angajeaza personal de curatenie. Program 8 ore in ture, 6.00-14.00, 13.00-21.30, 2 sambete/ luna 6.00-14.00. Salariu 2.000 Lei net + sambete platite + tichete de masa 20 Lei/ zi. Venit total, 2700; ☎0751.201.658 andra.margeanu@dentestet.ro

800. **Menajere.** Angajam menajere pentru persoane fizice - curatenie, spalat, calcat, gatit in zona Pipera-Ilfov. Program lucru: de luni pana vineri. ☎0733.733.178

801. **Mercantizor** de teren. Angajam mercantizor de teren in Otopeni; ☎0756.734.024 hr@giftdesign.ro

802. **Merchandiser** - Satu Mare Angajam Merchandiser care sa se alature echipei noastre. Locatie Fixa, pachet salarial net 2.300 Lei, program luni - sambata, interval 08:00 - 16:00 **2.300 L;** ☎0723.206.566 recrutare.ipp@in.store.ro

803. **Merchandiser** Craiova, cautam merchandiser care sa se alature echipei noastre din Craiova. Locatie Fixa, Segment Bauturi, pachet salarial net 2.400 Lei, program luni - sambata, interval 08:00 - 16:00, **2.400 L;** ☎0723.206.566 recrutare.ipp@in.store.ro

804. **Merchandiser** dedicat condimente, salariu lunar net 2.860 Lei (salariu fix, tichete de masa, decont transport); program: L-V - 8 h/zi, contract individual de munca pe durata nedeterminata, **2.860 L;** ☎0724.532.816 recrutare.ipp@in.store.ro

805. **Merchandiser** dedicat divizie dulciuri, Bucuresti, program de lucru: luni-vineri. Salarizare si beneficii: venit lunar net 2.660 Lei (salariu fix, tichete de masa, decont transport) **2.660 L;** ☎0724.532.816 recrutare.ipp@in.store.ro

806. **Merchandiser** dedicat Lactate Bucuresti, program de lucru L-S, 07:00-15:00, pachet salarial net 3000 Lei. Contract individual de munca pe durata nedeterminata, **3.000 L;** ☎0724.532.816 recrutare.ipp@in.store.ro

807. **Merchandiser** dedicat part time, Bucuresti program de lucru: L- V: 07:00 - 11:00. Pachet salarial net lunar 1.400 Lei; **1.400 L;** ☎0724.532.816 recrutare.ipp@in.store.ro

808. **Merchandiser** dedicat, backup, pentru locatie Auchan Militari, sector 6. Pachet salarial net 2.500-2.700 Lei. Loc de munca stabil, contract individual de munca pe durata nedeterminata. **2.700 L;** ☎0724.532.816 recrutare.ipp@in.store.ro

809. **Merchandiser** Iasi. Angajam Merchandiser care sa se alature echipei noastre. Ruta mobila, Segment Lactate pachet salarial net 2.700 Lei, program luni - sambata, interval 07:00 - 15:00, **2.700 L;** ☎0723.206.566 recrutare.ipp@in.store.ro

810. **Merchandiser** P&G Timisoara Part Time Cautam merchandiser care sa se alature echipei noastre din Timisoara. Locatie fixa, P&G, pachet salarial net 1.531 Lei, program luni - vineri interval 07:00 - 11:00 **1.531 L;** ☎0723.206.566 recrutare.ipp@in.store.ro

811. **Merchandiser** TT Constanta Angajam merchandiser care sa se alature echipei noastre. Ruta Mobila, Segment Bauturi, pachet salarial net 2.700 Lei, program luni - vineri, interval 08:00 - 16:00, **2.700 L;** ☎0723.206.566 recrutare.ipp@in.store.ro

812. **Meseriasi** in glet, Angajez 2 meseriasi in finisaje. Plata de la 270 Lei/zi, carte de munca, decont transport STB, metrou lunar. Plata saptamanala in fiecare vineri. Lucrare sector 1. Nu sunati daca NU sunteti meseriasi **6.000 L;** ☎0765.517.981 radio.arhitech@gmail.com

813. **Meseriasi,** firma de constructii, avem lucrari de reabilitari de blocuri in Bucuresti si nu numai, angajam cu carte de munca doar meseriasi pentru placare de poliestiren, termoizolat fatade **5.000 L;** ☎0767.316.666 nika.nica1001@gmail.com

814. **Modelator** covrigi, salariu 4000-4500 lei in functie de experienta, program 10-12 ore pe zi, duminica inchis. Ofer si cer seriozitate; ☎0773.803.631

815. **Modelator** si vanzatoare cu experienta, urgent, pentru patiseriile noastre din zonele Militari si Drumul Taberei (Moghioros). Salariu atractiv si alte beneficii. Detalii la telefon; ☎0769.850.770

816. **Modelatori** covrigi - Balotesti Daca ai experienta ca modelator covrigi, magazinul "Covrigelul" din DN1 Value Centre, Balotesti, te asteapta sa lucrezi intr-o echipa de oameni faini si dornici de munca. Salariu motivant! ☎0736.033.867 pretzel.factory@yahoo.com

817. **Modelatori** covrigi, Auchan Drumul Taberelor, Magazinul Covrigelul din Auchan Drumul Taberelor angajeaza modelatori covrigi cu experienta. Cerinte: punctualitate, seriozitate si abilitatea lucrului in echipa. Oferim salariu foarte bun ☎0736.033.867 pretzel.factory@yahoo.com

818. **Modelatori** covrigi, Auchan Titan, angajam urgent modelatori covrigi pentru magazinul Covrigelul din Iris Shopping Center (Auchan Titan). Oferim salariu motivant, bonus de performanta, stabilitate si seriozitate; ☎0736.033.867 pretzel.factory@yahoo.com

819. **Modelier,** sef sectie, confectionere Atelier de croitorie zona Fundeni, angajam confectionere cu experienta, modelier, sef de sectie pentru o colaborare pe termen lung. Conditii de munca placute, carte de munca, program 7-15 30. ☎0771.752.873

820. **Moldi** King Holdinding angajeaza urgent personal Daca vrei sa faci parte dintr-o campanie in plina expansiune vino alaturi de noi in cadrul grupului de firme Moldi King Holding. Angajeaza pe urmatoarele posturi urgent: **8.500 L;** ☎0792.400.703/ 0767.934.465 resurseumane@moldiking.ro

821. **Moldi** King Holding angajeaza urgent. Daca vrei sa faci parte dintr-o campanie in plina expansiune vino alaturi de noi in cadrul grupului de firme Moldi King Holding. Angajeaza pe urmatoarele posturi urgent: **3.500 €;** ☎0792.400.703/ 0767.934.465 resurseumane@moldiking.ro

822. **Montator** electromecanic. Societate comerciala cu sediul in Jilava, jud. Ilfov, angajeaza montator electromecanic. Se ofera salariu motivant. Relatii la tel. ☎0736.860.101 office@covilramgrup.ro

823. **Montator** mobila, tamplar, personal in fabricarea de mobila din PAL. Program 08:00-17:00 Beneficii in functie de performanta. Locatia atelierului pe Sos Giurgiului, nr 5, Jilava, Ilfov. Firma Muebleses (FB, insta) ☎0727.327.902

824. **Montator** mobilier Firma straina cu obiect de activitate comercializare mobilier de lux cauta sa angajeze pentru departamentul de livrari, montator mobilier.Nu este necesara experienta.Carnet de conducere categoria B prezinta un avantaj. ☎0740.304.513

825. **Montator** mobilier PAL MDF, rafturi, decoratiuni Se lucreaza pentru atat pentru proiecte private, cat si pentru amenajarea interioara a supermarketurilor. **4.500 L;** ☎0722.422.564 adrian.poparad@ltap.ro

826. **Montator** mobilier, La Maison isi mareste echipa. Daca ai experienta in domeniul montajului si asamblarea de mobila esti o persoana dinamica si responsabila, esti candidatul ideal. Pentru mai multe detalii contactatine de luni pana vineri la telefon 0732515859 sau la adresa de mail: office@lamaison.ro ☎0732.515.859 office@lamaison.ro

827. **Montator** rafturi metalice, mobilier, decoratiuni se lucreaza pentru amenajarea interioara a supermarketurilor. Deplasari in tara. Oferim: salariu de la 4.000 Lei net, in functie de experienta **4.000 L;** ☎0722.422.564 adrian.poparad@ltap.ro

828. **Montator** sisteme fotovoltaice Recrutam montator panouri fotovoltaice pentru unul din clientii nostri, lideri pe piata energiei regenerabile, automatizari si telecomunicatii. ☎0756.260.964 cariere@munteanucorneliupfa.com

IPROEX ENERGY MANAGEMENT **Angajăm**

TEHNICIAN / INGINER

întocmire devize și documentații tehnice pentru obținere avize.

Salariu motivant , rugăm seriozitate.

CV la office@iproexem.ro sau 0728 30 20 90

LOCURI DE MUNCĂ

SC ANGAJEAZĂ
RIGIPSARI ȘI ZUGRAVI
0722 228 818, 0722 226 162

829. **Montator** subansamble Cerintefara experientaminim 8 claseminim 18 anidisponibilitate la efort fizicOferimloc de munca stabilprogram flexibil (3 schimburi)salariu 2550 lei Nettichete de masa de 30 lei/zi **3.500 L;** ☎0771.226.332/ 0755.651.839

830. **Montator,** tehnician ascensoare nu este necesara experienta in domeniul ascensoarelor. Prezinta avantaj: experienta lucrului pe santiere si cunostintele de mecanica si electrica. Disponibilitate de deplasare intre punctele de lucru; ☎021.336.70.58 diana.barbu@schindler.com

831. **Montatori** aer conditionat si mentenanta, firma specializata in domeniul climatizarii rezidentiale si industriale, cu peste 15 ani vechime in domeniu, angajeaza personal, cu sau fara experienta, pentru functia de montator aer conditionat, mentenanta, service. Salariu motivant. **5.000 L;** ☎0722.228.103 clima_concept@yahoo.com

832. **Montatori** calificati aluminiu+PVC. Firma de constructii angajeaza montatori calificati tamplarie aluminiu si PVC, Pereti cortina si placari cu bond, fatade ventilate cu experienta in domeniu minim 2 ani. Salariu motivant 4000-6000 lei+tichete de masa; ☎0756.135.920 claudia.nastase@plusconfort.ro

833. **Montatori** containere Angajam lacatus montator containere, tamplar, electrician, instalator pentru depozit Bucuresti. Pachet salarial atractiv. ☎0720.447.777 ommgroupcluj@gmail.com

834. **Montatori** cu experienta Ne marim echipa! Angajam pentru urmatoarele categorii de produse: pergole retractabile, sisteme sticla securizata glisanta/parcare, copertinesi rulouri din folie transparenta. ☎0722.917.007

835. **Montatori** gips carton si muncitori necalificati. Firma de constructii si amenajari interioare angajeaza cu contract de munca pe perioada nedeterminata, montatori gips carton, zugravi si muncitori necalificati. ☎0754.050.500

836. **Montatori** partitii de sticla, angajam muncitori calificati cu sau fara experienta in domeniul compartimentarilor din sticla. Montaj pereti de sticla, usi metalice, usi de sticla, usi de lemn **5.000 L;** ☎0786.124.787

837. **Montatori** si confectioneri PVC cu minima experienta. Oferim salariu intre 3.800 - 4.500 Ron net, bonusuri de performanta si alte beneficii. Fabrica este in Afumati, Ilfov, **4.000 L;** ☎0731.111.117 alfredo.mihai@proconfort.ro

838. **Montatori** structuri/ confectii metalice, 10 posturi disponibile. Cerinte: cunostine montaj structuri metalice, cunostinte de citire planuri de montaj ☎0728.975.236

839. **Montatori** subansamble fabrica componente auto - Pacii. Salariul net 2579 + tichete de masa 30 lei/zi + spor noapte 125%,decont transport 160 lei, contractul se face pe 12 luni cu posibilitate de prelungire, 3 schimburi, **3.500 L;** ☎0771.226.332/ 0755.651.839

840. **Montatori** subansamble, cerinte: minim 8 clase, cazier curat, experienta constituie avantaj. Beneficii: salariu 2500 Ron net, tichete 600 Ron, bonus de implicare activa, **3.400 L;** ☎0775.155.077/ 0771.226.332

841. **Montatori** tamplarie pvc, cu experienta si permis de conducere. Perfect Design SRL, zona Militari. ☎0721.410.591

842. **Montatori** tamplarie PVC, aluminiu, firma cu 18 ani experienta, angajam montatori tamplarie PVC, aluminiu, fatade ventilate. Permis de conducere categoria B (reprezinta un avantaj), experienta minim 3 ani, carte de munca, concediu **4.500 L;** ☎0724.536.463 mihai.popescu@tamplarie.com

843. **Montatori** Turbine - personal fara experienta Cerinte:-8 clase; cazier curat;Se ofera:-Salariu 3000 lei - 3200 lei (net+T.M+bonusuri); program: Luni-Vineri, 3 schimburi, 8h/zi **3.200 L;** ☎0722.109.903

844. **Motostivuitorist, manipulant marfa pentru depozit in Stefanestii de Jos-Ilfov.Cautam persoane serioase, ordonate, curate, cu initiativa si simtul raspunderii pentru o colaborare de lunga durata ☎0756.109.655 vanzari@stilambalaj.ro**

845. **Muncitoare** necalificate departament productie pentru firma Zarea. Interviuri zilnic orele 12-14 la sediul din Bd. Bucurestii Noi nr. 176, sector 1. Transport metroul statia Laminorului sau autobuz 697, troleibuz 97, ☎021.667.00.20 office@zarea.ro

846. **Muncitor** ambalare si primitor distribuitor pentru depozit produse tehnice pentru operatiuni: predare, primire, manipulare, ambalare si etichetare. Zona Pantelimon - Costin Georgian ☎0720.722.680 omegarom@rdsmail.ro

847. **Muncitor** depozit Black sea suppliers angajeaza muncitori depozit. Mai multe detalii la telefon. ☎0722.450.798 ciprian.gheorghe@blackseasuppliers.ro

848. **Muncitor depozit. Avem disponibil post pentru ambalator manual si manipulant marfa in depozit alimentar. Locatia este: depozit zona Militari, Bd. Iuliu Maniu Nr. 566-570, stand B 25. Salariu net 3.000, 3.000 L; ☎0727.722.765/ 0743.568.280 ana@miketi.ro**

849. **Muncitor** fabrica confectii metalice inox Fabrica mobilier din inox pentru industria alimentara, angajam muncitor pentru: finisare si slefuire mobilier metalic din inox, debitare teava si profile din inox, ambalare. Se cere experienta in lucrul cu polizor unghiular (flex), bormasina, masini de slefuit. Salariu net incepand de la 4000 lei, se negociaza in functie de competentele profesionale. **4.000 L;** ☎0720.074.074 echipamenteinox@gmail.com

850. **Muncitor** fabrica necalificat/ Sector 3 Angajam urgent muncitor necalificat in fabrica de papiote.(femei)Cerinte: 8 clase- cazier curat Se ofera: Salariu NET: 2200+200 bonus prezenta lunar +tichete de masa: 30 lei/ zi/ Detali la nr. de tel! **3.000 L;** ☎0726.298.050

851. **Muncitor** fabrica sector 3. Angajator barbati fabrica. Venit lunar 3800 (salariu+bonus+tichete+ decontare transport). Program in 2 schimburi/8 ore. Locatie sector 3 la 10 minute de metroul Republica. Detalii la tel. **4.000 L;** ☎0724.132.195

852. **Muncitor** intretinere Societatea SC Rostock 2000 SRL, cu sediul in Bucuresti, Sector 1, Soseaua Odai nr. 117-123, zona Otopeni, angajeaza muncitor priceput pentru intretinere instalatii, reparatii cladiri, gradinarit ,etc.Program de lucru: 08:00-16:30, de luni-vineri.Pentru inceput se ofera salariul lunar net de 3000 lei, se deconteaza transportul, plus tichete de masa. **3.000 L;** ☎0728.054.777 rostock_secretariat@hotmail.com

853. **Muncitor** linie productie acumulatori auto. Activitate specifica liniei de productie acumulatori auto - se asigura formare, zona Republica, contract de munca, venit total net 3.900 Ron (salariu + bonuri de masa), program L-V 8-16,30, **3.900 L;** ☎0745.031.031

854. **Muncitor** linie productie acumulatori auto. Activitate specifica liniei de productie acumulatori auto - se asigura formare, zona Republica, contract de munca, venit total net 3.900 Ron (salariu + bonuri de masa), program L-V 8-16,30, **3.900 L;** ☎0745.031.031

855. **Muncitor** manipulant in depozit acumulatori auto, angajam coleg pentru activitate in depozit acumulatori. Avantaj experienta de lucru cu liza electrica/ stivuitor. Zona Republica. Program L-V 8-16.30. Salariu net 3.000 Ron plus 700 Ron bonuri de masa, **3.700 L;** ☎0745.031.031

856. **Muncitor** montator angajam muncitor montatorDomeniul de activitate: productie tehnica de protectie solara (jaluzele, rulouri, copertine, plase insecte)Responsabilitatile principale ale postului:- debitare ansamblare materiale + profile;- montare produse;- lucrul cu circular debitat profile aluminiu , bormasina,Cerinte post:- cunostinte elementare de masurare calculare;- abilitati tehnice si experienta de lucru cu echipamentele specifice postului;- experienta in domeniu si permisul de conducere (categoria B) constituie un avantaj;- se cere punctualitate si seriozitate.Alte detalii:- Activitatea se va desfasura in hala de productie aflata in orasul Pantelimon + activitate montaj teren- Program: Luni-Vineri, 9 - 18 (60 min pauza de masa).- Concediu de odihna si zile libere conform legislatiei in vigoare.- Salariu incepand de la 3800 lei, cu posibilitatea de negociere in functie de competentele profesionale.- Contract de munca cu norma intreaga, pe perioada nedeterminata.- Se poate asigura si cazare **3.800 L;** ☎0785.555.557 joburi2023@gmail.com

857. **Muncitor** necalificat Angajam muncitor necalificat pentru depozit si hala productie carne pasare. Program luni-vineri. **3.000 L;** ☎0761.111.777 sashavladcompany@gmail.com

858. **Muncitor** necalificat angajez pentru depozit materiale de constructii din zona Militari si provincie. ☎0722.520.460

859. **Muncitor** necalificat Pro Fortuna Construct angajeaza muncitor necalificat pentru Bucuresti. Forme legale de munca plus decont transport. Program de la 7.30 la 17.30 . Asigurata cazarea. Salariu 3600 lei/luna **3.600 L;** ☎0767.834.158/ 0736.163.394

860. **Muncitor** Necalificat - Fabrica de mezeluri Angajam muncitor necalificat pe perioada nedeterminata pentru fabrica de mezeluri Meda Prod 98, Bucuresti, Sector 3. Program lucru in ture, temperatura scazuta. Telefon; ☎0745.988.623

861. **Muncitor** necalificat constructii S.C .Egyrom Innovative Construct S.R.L angajeaza Muncitor necalificat la spargerea si taierea materialelor de constructii. Cerinte- studii generale; -cunostinte lb engleza. CV pe mail la office@egyromconstruct.ro

862. **Muncitor** necalificat fabrica. Angajam urgent muncitor necalificat fabrica, venit 3800 ron compus din 2200 ron net, 500 ron bonus prezenta, 800 ron tichete, 300 ron decont transport. Program 7-15:30/15:30-23:30. Locatie Sector 3 Republica, **3.800 L;**

863. **Muncitor** Necalificat gradina - restaurant Angajam: muncitor necalificat gradina restaurantSalariu: 3500 ron.Program: 6 zile / saptamanaAdresa: Comuna 1 Decembrie (Ilfov) **3.500 L;** ☎0744.300.383/ 0786.905.659 contact@domeniulcuciresi.ro

864. **Muncitor** necalificat la demolarea cladirilor, SC ADCO PROJECT VISION SRL angajeaza Muncitor necalificat la demolarea cladirilor, captuseli zidarie, placi mozaic, faianta, gresie, parchet. Cerinte: studii generale+cunostinte lb. engleza

865. **Muncitor** necalificat pentru sectie productie Oferim beneficii totale nete de 3.900 Ron, masa asigurata, transport asigurat metrou Costin Georgian. Se lucreaza in 3 schimburi de cate 2 zile/ 8 ore. Locatie zona Pantelimon **3.900 L;** ☎0745.031.031

866. **Muncitor** necalificat urgent contactati doar Angajam muncitor necalificat urgent cu plata la saptaminal nu acceptam alcool **5.000 L;** ☎0751.387.672 caconstruct2019@gmail.com

867. **Muncitor** necalificat Vopsea si lavabila Pachet salarial: 3100-3400 lei/lunar; Program in 2 schimburi-8h (07:00-15:30 si 15:00-23:30)Cerinte:-min. 8 clase; cazier curat; personal masculin cu posibilitate de efort **3.400 L;** ☎0749.035.608

868. **Muncitor** necalificat, angajez cu contract pe perioada nedeterminata, program de 8 ore de luni pana vineri de la 08:30 la 17:00, salariu 2.500 Lei net la locatia din strada Fantanica nr. 38, sector 2, in incinta fabricii Metaloglobus SRL **2.500 L;** ☎0723.181.551 metaloglobus337@gmail.com

869. **Muncitor** necalificat, in Caciulati, Ilfov. Program de lucru L-S 8:30-18:30. Salariu atractiv pt. intretinere garaj auto si curatenie curte. Am nevoie de o persoana care sa locuiasca aici; ☎0762.289.282

870. **Muncitor** necalificat, persoana ordonata care sa dea dovada de seriozitate, punctualitate si responsabilitate. Contract de munca, program de lucru 8 ore, salariu atractiv. Va rugam sa sunati intre orele 14-16:30, luni-vineri; ☎0722.524.603 vasile.timis@mch.ro

Bona, copil 8 luni, program 10-14, metrou Straulesti, engleza avansat/nativ, **4000 lei.**
Bona, copil 2 ani, program 8-17, Berceni, **4000 lei .**
Bona, copil 3 ani, program 8h, Cismigiu, **4000 lei.**
Bona, copil 7 luni, program 8h, Floreasca,vorbitoare de engleza sau spaniola, **5000 lei**.
Bona, copil 4 ani, program S-D-8h, 1 Decembrie, **4000 lei.**
Bona, copil 1 an jumatate, program intern, Dorobanti, **6000 lei+carte de munca.**
Bona, copil 1 an, program 8h, Drumul Taberei, **3500 lei.**
Menaj, casa, program 8h,Pipera, **300 lei/zi.**
Bona, copil 6 luni, program 8h, Tunari, **4000 lei.**
Bona, copil 1 an, program 10h, Pipera, **5000 lei.**
0764.185.105/ 0764.949.331

871. **Muncitor** necalificat, muncitor sondor SC Agisfor angajeaza: muncitori necalificati. muncitori sondori pentru lucrul pe santierele de infrastructura - autostrazi, drumuri, poduri - din tara. Se lucreaza in echipa asigurandu-se un salariu motivational, cazare, diurna, masa calda, transport, bonusuri de performanta, prime de sarbatori. Mai multe informatii pe www.agisfor.ro **5.000 L;** ☎0371.482.599 agisfor@yahoo.com

872. **Muncitor** pentru sectie productie neferoase Sectie metalurgie. Oferim beneficii totale nete de 3.900 Ron, masa asigurata, transport asigurat metrou Costin Georgian. Se lucreaza in 3 schimburi de cate 2 zile/ 8 ore. Locatie zona Pantelimon, **3.900 L;** ☎0745.031.031

873. **Muncitor** Sectie Chimica Angajam Muncitor Sectie Chimica. Program L-V cu 3 schimburi, 6.30-14.30; 14.30-21.30; 21.30-06.30, urmat de 4 zile libere. Transport asigurat metrou Costin Georgian, masa calda. Salariu net 3.700 RON. **3.700 L;** ☎0745.031.031

874. **Muncitori calificati acoperisuri, salariu atractiv, 6.000 net. Societate de constructii angajeaza muncitori din toata tara cu experienta in dulgherie de sarpanta si invelitori de orice tip. Asiguram cazare, transport la santier, 6.000 L; ☎0744.304.636**

875. **Muncitori** calificati amenajari interioare. Societate de constructii din Bucuresti angajeaza muncitori calificati pentru amenajari interioare.Oferim cazare in Bucuresti. Contract pe perioada nedeterminata, oferim si rugam seriozitate; ☎0763.600.021

876. **Muncitori** calificati cu experienta in constructii Meta-Meta SRL, angajeaza personal serios, responsabil, cu spirit de echipa, disciplinat, fara vicii, fara cazier judiciar, permis cat B, absolventi de liceu/ scoala profesionala, cu experienta de minim 3 ani in constructii. Salariul se stabileste in functie de vechime si competente profesionale. Va asteptam in echipa noastra! Acest anunt nu se adreseaza zugravilor. ☎0748.113.781 office@meta-meta.ro

877. **Muncitori** calificati finisaje pereti si pardoseli Firma de constructii, specializata pe executia de pardoseli si pereti decorativi, angajam meserias cu experienta in amenajari de interior, pardoseli, sape, gleturi. De preferat domiciliul in Bucuresti sau Ilfov. Plata la 2 saptamani, pe card, cu contract de munca. ☎0723.824.989

878. **Muncitori** calificati in constructii, finisaje Firma de constructii angajam muncitori calificati pentru lucrari de finisaje, diverse lucrari de mentenanta zona Baneasa Bucuresti, program de lucru de zi 08-17.00, iar de noapte 22.00-06.00, in functie de necesitati. Contract pe perioada nedeterminata, salariu intre 5000-6500 lei/ luna, **5.500 L;** ☎0726.913.486

879. **Muncitori** calificati. Angajam tinichigiu pentru tabla faltuita click, tigla metalica, tigla metalica cu piatra naturala, montator de invelitori diverse. Societate comerciala angajeaza cu contract, diurna. Salariu in functie de experienta si implicare, 7000 net, **7.000 L;** ☎0739.444.440

880. **Muncitori** constructii Angajam muncitori in constructii romani sau straini,pe minim 3 luni,contract de munca,cazare in Bucuresti.We hire Romanian or foreign construction workers,for a minimum of 3 months,employment contract, accommodation in Bucharest. ☎0758.062.002

881. **Muncitori** glet ipsos si zugravi pentru santier in Bucuresti zona Unirii. Numai cu experienta in domeniu **4.000 L;** ☎0731.144.155

882. **Muncitori** in constructii Angajam muncitori in constructii din provincie, asiguram cazare, salariu avantajos. Relatii la tel: ☎0740.903.257

883. **Muncitori** in constructii, anvelopari fatade. angajam muncitori in constructii la anvelopat fatade sect 6.Plata la sfarsit de saptamana sau la 2 saptamani salariu intre 220-270 ron la zi in functie de angajat. ☎0774.618.840

884. **Muncitori** in constructii, anvelopari fatade. Daca ai experienta in anvelopat fatade, blocuri P+10, te asteptam in echipa noastra. Salariu 5000 ron/luna, L-V 7.30-17.30. Plata la 2 sapt., carte de munca si decontare un abonament stb, **5.000 L;** ☎0774.618.840 Avebauheredilitar@gmail.com

885. **Muncitori** in crama, barbati la firma Zarea, program de 8 ore luni - vineri 7.00 - 15.00 ,conditii avantajoase. Interviu luni - vineri orele 12 - 14 la sediul firmei Bd. Bucurestii Noi nr. 176, sector 1, la metrou statia Laminorului sau 112, 697, 205 ☎021.667.00.20 office@zarea.ro

886. **Muncitori** in fabrica sector 3, femei pentru a lucra in fabrica de papiote/ ata pentru cusut. Salariu: 2200 net + 660 Lei tichete masa + 200 Lei bonus prezenta. Program in 2 schimburi (06:00-15:00), (12:00-21:00). Sector 3; **3.100 L;** ☎0724.132.195

887. **Muncitori in fabrica. Firma productie obiecte sanitare (Bucuresti, zona Ghencea) angajam muncitori in fabrica. Cerinte: persoane harnice, serioase. Oferim: salariu motivant, tichete de masa, plata orelor suplimentare, mediu de lucru decent si ordonat, decontare transport pe mijloacele de transport in comun. Se lucreaza in doua schimburi saptamanale. Nu oferim cazare; ☎0720.112.734**

888. **Muncitori** manipulatori pentru masina de gunoi Angajam muncitori manipulatori pentru masina de gunoi.Punct de lucru: Statia de metrou Pipera (Bucuresti)Salariul este de 2600 lei (2200 lei net plus 400 lei bonuri de masa).Programul de lucru este de luni pana vineri si incepe dupa ora 16:00Plata salariului se face de doua ori pe luna.Nu exista intarzieri salariale! **2.600 L;** ☎0766.245.248 office@urbancr.ro

889. **Muncitori** necalificati Angajam urgent muncitori necalificati.Cosmopolis, Stefanesti de jos Ilfov. Se asigura cazare si masa calda pranz **2.600 L;** ☎0735.325.333 diogene2013@yahoo.com

890. **Muncitori** necalificati la spargerea si taierea materialelor de constructii, COR 931302 pentru 3 Mind SRL. Rog trimiteti CV-ul la email sau sunati la tel. ☎0744.533.399 m.integrabroker@gmail.com

891. **Muncitori** necalificati pentru firma de constructii. Salarizare 120 Ron/ zi, plata la 2 saptamani, saptamanal avansuri. Oferim cazare pentru provincie. Detalii la nr tel. Mihaela. ☎0734.492.895

892. **Muncitori necalificati pentru societate montaj fatade ventilate, pereti cortina si tamplarii; ☎0745.653.719/ 0758.094.093**

893. **Muncitori** necalificati constructii angajam necalificati constructii 200 lei zi si contract de munca telefon **4.000 L;** ☎0743.083.848

894. **Muncitori** necalificati constructii pentru constructii in afara Bucurestiului. Se ofera cazare si transport gratuit. Rog seriozitate! Relatii la tel. ☎0734.629.992

895. **Muncitori** necalificati constructii conf COR 931301 pentru Silver Star Grup S.R.L., cu contract de munca pe perioada nedeterminata. Salariu lunar net 3.200 Lei, cazare asigurata, se asigura trei mese pe zi, transport la santier si retur, sunt necesare cunostinte minime de limba engleza sau franceza, interviul va avea loc la data de 03.04.2024, ora 12:00 la sediul companiei din str. Int. Scropoasa, nr. 13, Sector 4, Bucuresti. Tel. apelabil de L-V intre orele 10-16. **3.200 L;** ☎0729.181.743

896. **Muncitori** necalificati cu permis de conducere doar din provincie, contract perioada nedeterminata, 4.000 lei. In functie de cum muncesti: salariul creste, cazare + transport, disponibilitate de deplasare, doar cu permis de conducere categoria B minim 2 ani, **4.000 L;** ☎0752.349.576/ 0753.658.038 turcitutanase@yahoo.com

897. **Muncitori** necalificati in fabrica Descrierea postului:- prepararea de creme, blaturi, aluaturi etc - asamblarea deserturilor (torturi, prajituri etc).- ambalarea produseloralte cerinte conform domeniului de activitate ☎0756.717.758 recrutare@casa-antonie.ro

898. **Muncitori** necalificati in Popesti-Leordeni Europacking ambalaje, cu sediul in Popesti Leordeni angajeaza: muncitori necalificatifete/baieti); sofer categoria B pentru dube de 3,5t, stivuitorist, gestionar depozit.Relatii la telefon: ☎0742.167.587 juridic@europacking.com.ro

899. **Muncitori** necalificati pentru depozit Pantelimon, Branesti activitati curente, depozit/ productie in zona industriala oras Pantelimon, Fundulea, Branesti, Belciugatele, carte de munca, transport asigurat, masa calda, bonuri de masa, ☎0753.094.139 petre.voicu@microgrup.ro

900. **Muncitori** necalificati pentru fabrica vospea disponibilitate la efort fizic, venit total lunar 4.000 Lei, program 2 schimburi/8 ore. Locatie sector 3, cartier 23 August. Detalii la telefon **4.000 L;** ☎0770.334.947

901. **Muncitori** necalificati pentru manipulare marfa distribuitor Porta Doors angajam pentru depozit situat pe Soseaua de Centura Bucuresti, in dreptul localitatii Stefanestii de Jos, avantaj posesor permis cat B. **3.000 L;** ☎0724.213.456 it@usi-porta.ro

902. **Muncitori** necalificati, semicalificati constructii 180-200 lei/ zi. Oferim cazare gratuita, sunati de luni pana vineri intre orele 8:00-18:00, ☎0724.262.185

903. **Muncitori necalificati, zidari, dulgheri, fierari, societate angajeaza. Relatii la telefon; ☎0767.679.767**

904. **Muncitori** necalificati. HILS Development, dezvoltator imobiliar, angajam muncitori necalificati pentru santierele in lucru (sector 3, Bucuresti). Salariu net 3400 lei si tichete de masa. Detalii la telefonul afisat, **3.400 L;** ☎0759.111.143

905. **Muncitori** necalificati/depozit curierat. Angajam urgent muncitori necalificati in depozit colete, salariu 2100 ron net, 500 ron bonus prezenta, 700 ron tichete masa, program 9-18 + 2 duminici pe luna. Transport gratuit de la metrou Pacii, **3.300 L;**

906. **Muncitori** pe santier, salariu 5000 Ron, carte de munca, cazare optional. Lucrarile sunt de reabilitari de blocuri salariul pleaca de la 4500 pentru necalificati si de la 5000 pentru meseriasi, **5.000 L;** ☎0767.316.666 nika.nica1001@gmail.com

907. **Muncitori pentru ambalare, preparare, manipulare Marfuri in fabrica productie alimentara sector 6, salariul 2400 lei, tichete de masa. Pt interviu sunati de luni pana vineri 2.400 L; ☎0722.554.851**

908. **Muncitori** pentru fabrica detergenti sector 3: muncitori necalificati, chimisti, pensionari. Salariu avantajos, conditii bune de munca. Asiguram si cazare. arcalux.ro; ☎0722.404.983 arcalux@yahoo.com

909. **Muncitori** productie La firma Zarea pentru depart.productie, nu este necesara experienta. Program in ture luni-vineri,conditii avantajoase. Interviuri la sediul firmei intre orele 12-14. Transport metrou statia Laminorului sau autobuz 112, 205,697,97. ☎021.667.00.20 office@zarea.ro

910. **Muncitori** productie tamplarie PVC Fabrica tamplarie PVC angajeaza muncitori cu experienta pentru productie tamplarie. Se ofera salariu atractiv. Locatia Militari, metrou Preciziei. ☎0771.177.111

911. **Muncitori** sau familie, angajam pentru ingrijire solar si exterior. Locatia se afla la 5 km de Bucuresti. Se ofera cazare. Cautam persoane serioase ☎0771.695.258

912. **Muncitori** specializati in lucrari canalizare Societate de constructii angajeaza personal cu experienta in lucrari de canalizare si alimentare cu apa. Relatii la telefon, ☎0734.937.259

913. **Muncitori,** SC Fibro Metals SRL angajeaza cu carte de munca, la hala industriala Mogosoaia, salariu intre 1.000 - 1800 euro net. Studii minim scoala profesionala, **1.000 €;** ☎0724.294.115

SCOVERGĂRIA MICĂI ANGAJEAZĂ:
- VÂNZĂTOARE FULL-TIME
- 3.500 lei net + alte bonusuri lunare
- VÂNZĂTOARE PART-TIME, ÎN WEEKEND
- 1.850 lei net + alte bonusuri lunare
Adresa: Calea Victoriei 14, zona Unirii - Centrul Vechi
Telefon: **0724.570.778**
e-mail: **nona.ion@madamyrgroup.ro**

914. **Murat** Usta, restaurant zona Colentina Angajam personal la vase si picolita, programul este de la 7:00 la 17:00 de luni pana sambata. Salariu net 3000 lei. Restaurantul este in zona Colentina, strada Dropiei nr 2g. Rog seriozitate ☎0762.997.915/ 0720.753.747

915. **Nealificati** in depozit colete, zona sector 6. Angajam lucratori necalificati (barbati si femei) pentru pregatire colete. Venit net: 3700-4000 lei. Program in 2 schimburi/ 8 ore/ 5 zile pe saptamana. Locatie depozit: la 15 minute de Metrou Pacii, **4.000 L;** ☎0737.814.574

916. **Necalificati** barbati pentru fabrica, salariu 2200 + 500 bonus prezenta+ 800 tichet masa + 300 decontare transport. Program in 2 schimburi/ 8 ore. Locatie sector 3 la 10 minute de metroul Republica. Detalii la tel. **4.000 L;** ☎0724.132.195

917. **Necalificati** fabrica productie sector 3 Angajam barbati pentru fabrica productie .Venit net 3400 (salariu, tichete, bonus)+ 300ron naveta +ore suplimentare. Program L-V /8ore /2 schimburi. Locatie sector 3, zona metrou Republica, detalii la tel. **4.000 L;** ☎0743.751.117

918. **Necalificati** Fabrica/ Sector 3 Angajam barbati fabrica. Venit 3800 (salariu, tichete, bonus, naveta), program doua schimburi 8 ore de luni pana vineri. Locatie sector 3 la 10 min de Republica. Detalii la telefon! **4.000 L;** ☎0726.298.050

919. **Necalificati** pentru productia de paleti. Companie angajeaza necalificati pentru productia si repararea de paleti. Identificarea si repararea paletilor cu defecte. Activitatea se desfasoara in interior in conditii bune de munca. **3.300 L;** ☎0723.670.989 valentin.matei@smartoperational.ro

920. **Ofiter** kinetoterapeut U.M. 0554 Bucuresti organizeaza concurs pentru ocuparea unei functii de ofiter kinetoterapeut, prevazuta cu studii superioare. Relatii la nr. Telefon: ☎0751.130.189/ 021.408.10.77

921. **Operatoare** preparare sandwichuri pentru Benzinaria Mol Otopeni, salariu 2800+700 bonuri masa, decontam transportul. ☎0723.233.448/ 0722.221.321 bicamarian@yahoo.com

922. **Operator** abkant/ CNC, salariu negociabil pentru firma ce produce mobilier din inox si este situata in zona Theodor Pallady din sectorul 3 al Bucurestiului. Programul de lucru este 8-17 de luni pana vineri; ☎+40743529529 office@fabricadeinox.ro

923. **Operator** Birou SiCAP Seap, Nato-Nspa Vanzari Promo fabrica detergenti / biocide sector3 angajeaza operator birou licitatii Sicap Seap, Nato-Nspa SSM vanzari facturare comenzi contabilitate primara, emag promovare specialist vanzari CV www.arcalux.ro ☎0722.404.983 arcalux@yahoo.com

924. **Operator** buldoexcavator, miniexcavator, miniincarc Firma de constructii angajeaza operatori pentru: miniexcavator Caterpillar, buldoexcavator Caterpillar, miniincarcator Bobcat Experienta obligatorie, avantaj permis B, C, E sau BE.Salarii atractive; ☎0723.567.941 office@gama-admin.ro

925. **Operator** calculator Angajam operator calculator cu experienta. CV pe e-mail. Telefon: ☎0740.167.649 office@elidor.ro

926. **Operator** calculator, minim studii medii, Microsoft Office si e-mail. Avantaj experienta cu programe de facturare. Avantaj remunerat in plus - experienta in domeniul instalatiilor sanitare. Pachet salarial atractiv ☎0740.429.290

927. **Operator** call center La Future Line Instal angajeaza Relatii clienti / Call Center, Vanzari, Baneasa, lucru se desfasoara in ture de zi, astfel: doua zile lucrate, doua zile libere , plus comision din vanzari, calcuat pe ☎0730.099.903

928. **Operator** call center. Angajam operator call center, nivel tehnic 1 care sa raspunda solicitarilor clientilor. Program 24/24. Adresa noastra este str. Pinul Alb nr. 3, sector 2 ☎0791.015.849 hr@rasirom.ro

929. **Operator** call center. Cerinte: cunoscator limba engleza sau germana la nivel conversational/ scris, disponibilitate pentru a lucra in ture, cunostinte operare MS Office, e-mail. Experienta nu este neaparat necesara, ☎0745.382.780 acr@acr.ro

930. **Operator** cargo, GlobeGround Romania, liderul de piata pentru servicii de ground handling angajeaza operator cargo & mail handling la Aeroportul International Henri Coanda-Bucuresti. Venit net cuprins intre 3.400 - 4.000 Lei, ☎0372.462.014/ 0731.170.751 laura.urda@globeground.ro

931. **Operator** Centru Alarmare cu Experienta Salariu atractiv peste media pietei.Eperienta in domeniu minim 2 ani.Cunostinte bune operare PC .Program de lucru in ture de zi. recrutare@tiger.ro

932. **Operator** CNC Operarea masinilor CNC pentru a produce piese si componente de inalta calitate.Configurare si operare masini CNC conform specificatiilor, monitorizare a procesului de productie Experienta anterioara ca operator CNC, competenta in citirea planurilor si a desenelor tehnice, cunostinte operare Fusion 360 CAD&CAM **1.200 €;** ☎0766.614.405 jobs@intelligentlabs.ro

933. **Operator** CNC pentru fabrica sector 4. Program luni-vineri, 3 schimburi. Obligatoriu, calificare si minim 1 an experienta pe un post similar. **5.000 L;** ☎031.429.81.17 contact@dailyinterim.ro

934. **Operator** date financiare. SC Mobteco Product SRL angajeaza operator date financiare- Activitati de secretariat si administrative- Deplasari pentru depunere/ridicare documente- Aprovizionare birotica si alte materiale necesare in actvitate administrativa- Gestionarea , centralizarea, evidentiaza si arhiveaza documente- Asigura suportul administrativ pentru serviciile operationale directionare apelurilor telefonice si a corespondentei)- Asigura comunicarea cu terti- Emite facturi, avize, procese verbale- Asigura comunicarea inter-departamente din cadrul companiei, in concordanta cu procedurile si regulamentul inter- Asigura servicii de protocol- Gestioneasa informatiile obtinute in desfasurarea activitatii proprii- Intocmeste raporte la cererea menegerului- Raporteaza activitatile proprii catre conducere Product SRL angajeaza o persoana pentru operare date financiare. **3.500 L;** ☎0727.225.801/ 0726.127.866 office@mobteco.ro

935. **Operator** DDD Timisoara Compania DDD din TIMISOARA cauta operator pentru deratizare, dezinsectie, dezinfectie. Oferim salarii motivante, conditii excelente de lucru, bonuri de masa, telefon. Alatura-te profesionistilor DDD din TIMISOARA! **4.100 L;** ☎0724.511.838 timis@companiaddd.ro

936. **Operator** DDD, prestari servicii deratizare Compania DDD din Bucuresti cauta operator pentru deratizare, dezinsectie, dezinfectie. Oferim salarii motivante, conditii excelente de lucru, bonuri de masa, telefon. Alatura-te profesionistilor DDD! **4.100 L;** ☎0724.511.838/ 0763.662.662 office@companiaddd.ro

937. **Operator** dezosare Trimmer. Angajam doi operatori Trimmer (dezosare semiautomata pulpe de pui). Anuntul se adreseaza numai persoanelor care au experienta minim 1 an cu un astfel de echipament, **4.000 L;** ☎0761.111.777 sashavladcompany@gmail.com

938. **Operator** etichetare Companie din domeniul procesarii carnii angajeaza operator etichetare cu experienta de minim 3 ani in etichetarea automata a produselor alimentare.Programul de lucru este de luni pana vineri, de la ora 6,30 pana la ora 15,30 cu 30 minute pauza de masaSe deconteaza transportul Se ofera in plus fata de salariu bonuri de masasalariul se negociaza in functie de experientalocul de munca este in Calea Giulesti nr 333, sector 6 **4.000 L;** ☎0740.088.836 giorgiana924@gmail.com

939. **Operator** etichetare produse de mici dimensiuni, locatia noastra este in comuna Pantelimon. Program luni-vineri 8.00-16.30. Salariu 3000 Lei net (in mana), **3.000 L;** ☎0721.833.009

940. **Operator** facturare, se cauta persoana doar pentru facturare. Cerinte: obligatoriu liceu, experienta minim 3 ani, cunostinte Word, Outlook trimitere/ primire mail. Experienta in Wizzcount constituie avantaj. Va rugam sa sunati intre orele 14-17 luni - vineri. ☎0722.393.476 vasile.timis@mch.ro

941. **Operator** facturare/ pregatire comenzi depozit. Depozit articole menaj, din Pantelimon, Blvd. Biruintei nr. 183, cauta coleg/a cu cunostinte PC pentru Facturare/pregatire comenzi. Program lucru L-V - 08:00-16:30. Salariu - 3600 + decont transport, **3.600 L;** ☎0729.509.575 ciprian.tapus@gmail.com

942. **Operator** imprimare Pentru fabrica medicamente din sector 1, angajam operatori imprimare cu experienta in tipografie. Program ture 12 h, zi/ noapte. Transport asigurat din Sector 1. Pentru info sunati la tel. 0735 911 938 **4.900 L;** ☎0735.911.938 recrutare@working4u.ro

943. **Operator** Injectie Mase Plastice Recrutam Operator Injectie cu experienta in Mase Plastice pentru fabrica elemente fixare din Jilava. Program L-V, 1 schimb. Decont transport. Pentru informatii sunati la 0735.911.938. **4.600 L;** ☎0735.911.938 recrutare@working4u.ro

944. **Operator introducere date si gestiune Salariu 3500 ron net/luna (tickete de masa incluse)Program de lucru: Luni pana Vineri 09:00-17:00 cu 2 Duminici/luna 06:00-08:00 remoteSe cere experienta in productia alimentara. 3.500 L; ☎0748.284.545**

945. **Operator** introducere date si gestiune, locatia incinta Apaca, langa gura de metrou Politehnica. Firma de productie alimentara angajeaza Operator introducere date si gestiune. Salariu 3500 ron net/luna (tickete de masa incluse) Program de lucru de luni pana vineri 09:00-17:00, 2 duminici/luna 06:00-08:00 remote. Candidatul ideal: studii superioare, experienta pe un post similar in industria alimentara constituie un avantaj, atentie distributiva si simt al responsabilitatii, atentie la detalii, abilitati de comunicare si relationare, orientare spre rezultat, cunostinte de operare PC (email, word, excel, scan), experienta de lucru intr-un program de gestiune si cu casa de marcat, limba engleza - nivel mediu. Descrierea jobului: introducerea retetarelor in sistemul de gestiune, inregistrarea notelor de productie, a fiselor de magazie si a bonurilor de consum, intocmirea avizelor de iesire (transfer) a produselor finite, printare etichete, intocmirea diverse rapoarte necesare activitatii de control intern. Beneficii: masa de pranz asigurata, mediu de lucru stabil; ☎0752.037.048 Raul@labufet.ro

Firmă producţie obiecte sanitare (Bucureşti, zona Ghencea) angajăm
MUNCITORI FABRICĂ
Cerinţe: persoane harnice, serioase.
Oferim: salariu motivant, tichete de masă, plata orelor suplimentare, mediu de lucru decent şi ordonat, decontare transport pe mijloacele de transport în comun. Se lucrează în două schimburi săptămânale.
NU OFERIM CAZARE !
Tel: 0720.112.734

946. **Operator** masina CNC de taiat cu plasma Meta-Meta SRL cauta un coleg/ colaborator cu experienta minim 2 ani, care sa detina notiuni generale privind desenul tehnic, experienta in utilizarea programului CorelDraw, cu atentie la detalii, organizat si serios. Va fi responsabil de realizarea diferitor repere conform fisei de desen tehnic si realizarea corectiilor necesare. Salariul se stabileste in urma unei evaluari practice in locatie. Locatia se afla in sector 3, zona Industriilor, incinta Comat Met SA. Intentiile de angajare/ colaborare pot fi trimise pe adresa de mail sau la telefon/ WhatsApp ☎0751.353.635 office@meta-meta.ro

947. **Operator** masina liniara Doriti sa lucrati intr-o echipa de productie vestimentara si sunteti expert in masina liniara? Oferim: -salariu atractiv-mediu de lucru excelent-contract de munca -zilele legale libere- program de L-V, 8h si pauza de masa Va asteptam la un interviu in str Frigului, nr 20.Telefon pentru programare : 0773831278 **2.900 L;** ☎0773.831.278

948. **Operator** panificatie Hello Donuts Productie, cu punct de lucru in zona Unirea. Se lucreaza intr-o singura tura de la 5 dimineata sau mai devreme. Experienta in panficatie este un avantaj. **3.500 L;** office@hellodonuts.com

949. **Operator** PC pentru birou notarial, Birou notarial angajam operator PC. Asteptam CV-ul dvs. la adresa de email: spn.schuster@gmail.com; spn.schuster@gmail.com

950. **Operator** platforma, Benzinaria MOL Timpuri Noi, angajeaza operator/copertinar platforma, cu sau fara atestat GPL. Se lucreaza in ture de zi, 4 zile lucrate cu 4 zile libere, contract de munca, salariu fix, bonuri de masa, tips zilnic. Relatii la telefon de L - V, in intervalul orar 9:00 - 18:00. ☎0724.528.622 timpurinoi@molromania.ro

951. **Operator** Print, CNC, laser calificati. Companie de productie publicitara cu activitate de peste 22 de ani angajeaza pe urmatoarele posturi: Operator Zund,operator echipamente print AGFA, operator laser, operator router CNC. Responsabilitati: operarea echipamentului, optimizarea incadrarilor pe stanta a materiei prime, mentenanta echipamentului. Cerinte: minim 2 ani experienta in operarea CNC Multicam, laser sau echipamente similare. Salariul final se stabileste in baza interview-ului; ☎+40724311284/ 0732.325.633 financiar@logospromo.ro

952. **Operator** Productie Coordonare utilaj confectionat ambalaje din hartie (sacose si pungi) in fabrica cu peste 80 angajati. Domeniu dinamic, coleciv tanar care produce ambalaje pentru un viitor sustenabil. **3.000 L;** ☎0744.347.000 doci@bisbags.ro

953. **Operator** productie pentru una dintre cele mai mari tipografii de etichete cu sediul in Pantelimon, cautam noi colegi. Detalii la tel. **3.500 L;** ☎0735.911.938

954. **Operator** Productie Urgent recrutam Operator Productie in sector 6 Bucuresti! ☎0756.260.964 cariere@munteanucorneliupfa.com

955. **Operator** productie panificatie se ofera salariu atractiv, tichete de masa 40 Ron/zi lucrata, decontare transport, program de lucru luni - vineri 8 ore/ zi, 2 schimburi. Informatii suplimentare la telefon ☎0733.770.588 dan.burcea@patiline.ro

956. **Operator** productie, angajam operator productie pentru fabrica componente auto din sector 4, Bucuresti. Postul necesita experienta si o minima inclinatie tehnica. Pentru informatii ne puteti contacta la tel. **3.700 L;** ☎0722.316.302 recrutare@working4u.ro

957. **Operator** service centrale termice La Future Line Instal angajam operator service centrale termice, aptitudini si cunostinte termotehnice/ instalatii termice, permis de conducere Cat B; Programul de lucru: L-V 8- 17 ☎0730.099.903

958. **Operator** utilaje PAL operatori circular si masina cant pentru departamentul de productie la MamBricolaj. Pachet salarial de la 3.700 Lei net **3.700 L;** ☎0740.409.813 hr@mambricolaj.ro

959. **Operator,** operatoare pc, angajam numai cu experienta operator PC in domeniul sistemelor inchideri terase, tamplarie PVC, aer conditionat. Experienta in Excel, Word, Power Point, grafica 2 sau 3D.Limba engleza sau turca se considera un avantaj, la fel ca si permisul de conducere cat. B **4.000 L;** ☎0735.833.833/ 0727.272.725 comenzibirou@gmail.com

960. **Operatori** call center, sectorul 1, Bucuresti zona Baneasa - full time. Cautam persoane comunicative. Acceptam si pensionari. Program: luni-vineri (11-19). Salariu de baza si comision consistent din vanzari. Detalii telefonic si la interviu **3.500 L;** ☎0773.326.686/ 0773.326.686 callcenterbucuresti1@gmail.com

961. **Operatori** curatenie/ femei serviciu, firma curatenie angajam pentru curatenie in fabrica. Zona Chitila. Program de 8 ore/zi, luni-vineri. Salariu avantajos 2.690 Lei. Prima Paste/ Craciun. Informatii suplimentare la telefon; ☎0737.521.521

962. **Operatori** la fabricarea detergentilor, Fabrica de detergenti angajeaza femei si barbati pentru doua posturi de operator la fabricarea detergentilor. Experienta nu este necesara dar constituie un avantaj. Program: luni-vineri, 07.00 - 15.30. Se ofera salariu fix (incepand cu 2.300 Lei salariu net + bonuri de masa in valoare de 700 Lei). Locatie: Bragadiru (langa depozitul Alaska). ☎0723.377.835 isabela.calinescu@ekomax.ro

963. **Operatori** paletizare marfa pentru depozit in Cernica- Balaceanca. Program 8 ore/zi luni-vineri 7.00 - 17.00. Acordam tichete de masa, bonus prezenta, bonus weekend, bonus performanta, decont transport (STB/ tren/ auto personal). Activitate normata. Nu necesita experienta sau calificare. **3.500 L;** ☎0771.583.921 office@a1-recruitment.ro

964. **Operatori** productie Alexandria Industrial Plastic Recycling srl, angajeaza in Alexandria, operatori cu indemanare tehnica, cu salariu net garantat 3.600 lei plus bonuri masa, de 30 lei si operatori fara calificare, cu salariu net garantat 3.300 lei plus bonuri masa, de 30 lei; program L-V, 3 schimburi . relatii la telefon sau in str. Dunarii 372, Alexandria . **3.500 L;** ☎0752.399.391 officebucuresti@industrial.ro

965. **Operatori** productie, urgent barbati cu experienta in productie, pentru fabrica tuburi ventilare, iesire Pantelimon. Venit net 3.900-4.100 Ron salariu net, bonuri, bonusuri. Program 8 ore L-V, 2 schimburi. Transport asigurat. Cerinte: 10 clase **3.900 L;** ☎0749.608.510

966. **Operatori** productie. Fabrica/Angajam urgent Angajam urgent operatori productie. Venitul lunar 2800 lei net, spor de noapte, spor de weekend, spor de zile libere legale, 30 de lei/zi tichete de masa; Program de lucru: Luni - Vineri. **3.500 L;** ☎0739.350.645

967. **Opertator** productie fabrica. Angajam urgent: opertator in fabrica. Se ofera: venit net 3800 (2200 net, 500 bonus de prezenta, tichete in valoare de 800, 300 transport, program L-V 7.00-15.30, 15.00- 23.30 + ore suplimenare, **3.800 L;**

968. **Optometrist** pt. sector 6. Angajez optometrist pentru cabinet de optica in sectorul 6; ☎0736.329.375 Eyeseemedical@yahoo.com

969. **Ospatar** Cafeneaua Bean To Cup din Lacul Tei cauta personal pentru posturile de barista si ospatar. Rog seriozitate. **3.000 L;** ☎0742.029.273 beantocup.tei@gmail.com

970. **Ospatar** Hotel zona Unirii angajeaza ospatar cu calificare. Cerinte: cunoasterea limbii engleze la nivel mediu / avansat. Oferim bonuri de masa; ☎0755.979.797 corexbucuresti@gmail.com

971. **Ospatar** pentru hotelul Hilton Garden Inn din Otopeni. Daca esti interesat poti depune CV-ul direct la hotel, pe e-mail sau poti suna la tel. ☎0727.787.349 mirela.obreja@hilton.com

972. **Ospatar** Restaurant Decadance cauta Ospatar profesionist, cu experienta, apropiat de cultura moderna a ospitalitatii. Suntem o echipa de profesionisti, o scoala de bar in adevaratul sens al cuvantului.Beneficii: salariu 3400-3700 lei + tips, 2 mese/ zi. **3.600 L;** ☎0758.466.445 tudor@decadance.ro

973. **Ospatar** Restaurantul Fratellini din Calea Floreasca angajeaza personal. ☎0727.567.627 emil@uanderful.ro

974. **Ospatar** Restaurantul NUBA CAFE, parte a grupul NUBA, angajeaza ospatar.Daca ai minim 2 ani experienta si iti doresti sa faci parte dintr-un grup de colegi profesionisti, vino in echipa noastra! ☎0737.231.278

975. **Ospatar** Caffe Costadoro Caffee Costadoro,Mall Promenada, angajeza: ospatar.Program 2 cu 2 de la 9-23.Se cauta persoana serioasa si punctuala!CV pe whatsaspp sau mail. ☎0724.424.468 Stilu.aurelian@yahoo.com

976. **Ospatar cu experienta pt. restaurant cu specific italian. ☎0726.693.713**

977. **Ospatar** cu experienta. Daca vrei sa faci parte dintr-o echipa tanara si dinamica, te asteptam sa ne cunoastem; roaprimaverii@gmail.com

978. **Ospatar** sau ajutor restaurant in sectorul 1 angajam ospatar sau ajutor, program 2 cu 2. ☎0722.304.431

979. **Ospatar** si Ajutor de ospatar. Restaurantul Biutiful By the Lake din zona Herastrau cauta personal. Rog seriozitate, ☎0766.377.589 catalin.constantinica@uanderful.ro

980. **Ospatar** si ajutor ospatar Restaurantul Biutiful situat la Timpuri Noi angajeaza ospatari si ajutori de ospatari. Rog seriozitate, ☎0728.800.288 dragos.bozsanui@biutiful.ro

981. **Ospatar** si barman. Restaurant Ettitude, zona Diham - Bulevardul Nicolae Grigorescu, angajeaza ospatar si barman. Locatie noua, program 2 cu 2, salariu 2500 lei.Pentru detalii suplimentare sunati la tel. **2.500 L;** ☎0763.801.559

982. **Ospatar** si bucatar la rece pentru restaurant situat in sectorul 2, Ne marim echipa , te asteptam la noi! ☎0748.333.334

983. **Ospatar,** ajutor bucatar, lucrator bucatarie Angajam ospatar/ ospatarita, ajutor bucatar, lucrator bucatarie pentru locatie situata in Popesti- Leordeni. ☎0742.470.470

984. **Ospatar, barman, pizzar, patiser, shaormar. Restaurant campus studentesc, angajam ospatar, barman, pizzar, patiser, shaormar. Conditii avantajoase. La 3 minute metrou Grozavesti; ☎0755.013.339**

985. **Ospatar,** ospatarita cu experienta, salariu negociabil in functie de experienta, tips, contract de munca, se asigura o masa pe zi, program 2 cu 2. Zona Petre Ispirescu, sector 5, **2.800 L;** ☎0766.301.835 raduma_90@yahoo.com

986. **Ospatar,** ospatarita. Restaurant Tulin (specific libanez) angajeaza personal (program 2 zile cu 2 libere). Pentru mai multe detalii puteti suna intre 12:00-20:00; ☎0762.212.671 restauranttulin@yahoo.com

987. **Ospatar,** paznic si barman Casa Romaneasca Otopeni isi mareste echipa si cautam colegi noi ☎0772.158.828 office@restaurantcasaromaneasca.ro

988. **Ospatar,** venit garantat 5000 lei. Ne cautam colegi pentru postul de Ospatar, cu experienta. Locatia se afla in Parcul Herastrau, pe Sos. Kiseleff nr. 32 (langa Piata Presei). Asteptam sa ne suni sau sa ne scrii, **5.000 L;** ☎0748.333.999 jobs@berariah.ro

989. **Ospatar.** Cautam coleg ospatar, facem tips bun si slariul nu este de neglijat. Mai mult va oferim masa din meniul alla carte. Cafeaua si softurile sunt din partea casei. **3.000 L;** ☎0772.202.261 overdosefashionretail@yahoo.com

990. **Ospatar.** Cautam ospatar cu experienta pentru deschiderea unui restaurant in zona Floreasca - Bucuresti.Salariu 3500 ron net + alte beneficii, **3.500 L;** ☎0722.884.411 obalan2000@gmail.com

991. **Ospatar/** ospatarita Ospatar/ ospatarita in Popesti Leordeni la restaurant Yvis **3.000 L;** ☎0760.130.010

REMAT BUCUREŞTI SUD SRL angajează
CONDUCĂTOR AUTO MARE TONAJ
posesor de permis auto categoria B, C, C+E, card tahograf, atestat profesional transport marfă certificat ADR şi atestat macaragiu (constituie un avantaj).
Oferim salariu motivant, decontarea transportului la şi de la locul de muncă, tichete de masă, prime/ bonusuri lunare în funcţie de activitate, contract individual de muncă pe perioadă nedeterminată.
Relaţii la telefon: 0729 164 001
Interviuri: Şos. Berceni Fort nr. 5, sector 4, Bucureşti

LOCURI DE MUNCĂ

INSTALATORI TEHNICO-SANITARE SI DE GAZE

Societate cu activitate in Bucuresti si Ilfov - ECKON CEI SRL, doreste angajarea de instalatori tehnico sanitare si gaze cu program 8 ore/zi, experienta minima recomandata este de 2-3 ani.

Cerem seriozitate si totodata trebuie sa fiti disponibili pentru o discutie cu un reprezentant al societatii. Salariul negociabil in functie de experienta fiecaruia.

Detalii la telefon: 0733.987.525

Email: office@eckon.ro

992. **Ospatar/ospatarita** Lotus Cafe, zona Decebal 1, din Bucuresti angajeaza ospatarita.Bonusuri: contract de munca pe perioada nedeterminata,salariu motivant+tips,echipa tanara si dinamica,seriozitate si profesionalism, ☎0785.833.344 Belal.hamou1985@gmail.com

993. **Ospatar/ospatarita.** Angajam ospatar/ospatarita cu experienta. Zona Izvorul Rece - Str. Sfantul Stefan. Program de lucru in ture 2 zile/2 zile. Contract de munca, salariu motivant, o masa/zi, decont transport seara, tips; ☎0741.888.566 restaurant.kostasmansion@gmail.com

994. **Ospatari** angajam ospatari pentru mic dejun, evenimente, etc.Pentru mai multe detalii, va rugam sa apelati la nr.tel.0766677437. ☎0766.677.437

995. **Ospatari** cu experienta pentru Stadio Herastrau. Angajam ospatari pentru restaurantul Stadio Park din Herastrau, sos. Nordului. Venituri: intre 6500 si 8500 lei (salariu + tips). Garantam plata la timp a salariului, **6.500 L;** ☎0726.766.850

996. **Ospatari** restaurant zona Floreasca. Restaurant Elephante angajeaza ospatari.Program de lucru 2 cu 2. Salariu in functie de experienta cu posibilitatea de a negocia la fata locului. Pentru mai multe detalii tel. **2.500 L;** ☎0729.875.618

997. **Ospatari** si barmani pentru Calea Victoriei Programul este de 2/2 pentru ospatari; pentru barmani programul este de vineri pana duminica. Experienta este necesara. 2800 + tips **3.000 L;** ☎0749.053.163 Stefanmanole124@gmail.com

998. **Ospatari,** ospatarite Restaurant International sector 2 (zona Foisorul de Foc) angajeaza ospatari/ ospatariteSe ofera salariul avantajos, tips, masa, posibilitate de promovare, bonus de performantaRugam seriozitate! ☎0721.076.016 contact@conaculzeneea.ro

999. **Ospatari.** Restaurant situat in Drumul Taberei, angajeaza ospatari. Salariu 2200 lei. Program 2 cu 2, tips, doua mese pe zi, **2.200 L;** ☎0766.240.866

1000. **Ospatari.** Restaurant Zexe isi mareste echipa si te vrea alaturi. Garantam venit lunar de minim 7.000 lei (salariu net + bonuri de masa + tips generos). Oferim: pachet salarial competitiv, un mediu de lucru placut, **3.000 L;** ☎0723.666.323 office@zexe.ro

1001. **Ospatarita** /ospatar cu experienta, pentru restaurant cu specific italian, situat in sector 2, zona Teiul Doamnei, conditii avantajoase: stabilitate, contract de munca pe perioada nedeterminata, masa asigurata, program 2 zile/2 zile, venit lunar intre 5.000 - 6.000 lei, mediu de lucru placut, rog seriozitate. **2.800 L;** ☎0787.372.225/ 0725.246.188 anca@sabatinipizz.ro

1002. **Ospatarite** pentru Restaurant Ceaun suntem in cautare de noi colege. Angajam in conditii super avantajoase ospatarite cu sau fara experienta. Colectivul prietenos, salariul motivant + bonusurile pentru performanta sunt cateva din motivele pentru care trebuie sa ne suni. Te asteptam in echipa noastra. **3.000 L;** ☎0747.870.566

1003. **Ospatarite,** barmanite cu spirit berarese pentru beraria noastra din zona pietei Progresul, sos. Giurgiului. Experienta nu este necesara dar prezinta un avantaj. Pentru detalii va rugam sa sunati la tel., venit garantat 5.000 **3.500 L;** ☎0721.294.361/ 0721.294.362

1004. **Oval** Market angajeaza Casier/a noapte Oval Market angajeaza casier/a persoana dinamica, responsabila, serioasa si punctuala, program 5 zile din 7, 20:00- 06:00, detalii la interviu, doar cu experienta in mag alimentar, pentru mag din sect 3 Drumul Gura Fagetului nr.55 (Parcul Teilor) **3.500 L;** ☎0763.885.444

1005. **Patiser/** cofetar/ ajutor cofetar (catering) Angajam patiser/cofetar cu contract de munca pe perioada nedeterminata, salariu 4000-5000 Lei net si o masa/zi. Zona metrou Costin Georgian, program L-V 6:00-15:00 si 2 sambete/ luna cu program redus, **5.000 L;** ☎0753.096.000 dana.manoiu@bucateperoate.ro

1006. **Patisera** cu experienta, ne marim echipa si suntem in cautare de patiser/ patisera. Zona bulevardul Dacia, pentru mai multe detalii, va rog sa imi scrieti in privat, sau la nr tel. Va multumesc **4.500 L;** ☎0733.850.275 lurucstelian@yahoo.com

1007. **Patiseria** Patiser 1 tura cu 1 tura libera salariu motivant. **5.000 L;** ☎0722.622.815 arghiresimona@yahoo.com

1008. **Paznic** de noapte, angajam paznic de noapte cu varsta minim 50, maxim 65 ani, domiciliat in apropiere de zona Bragadiru, cu forme legale, pentru depozit situat in oras Bragadiru, jud. Ilfov; ☎0731.837.855

1009. **Pensionari** ambalatori producator detergenti angajeaza pensionari ambalatori sector 3 Bucuresti. 0722 404983 Conditii bune de lucru. asiguram si cazare. www.arcalux.ro. ☎0722.404.983 arcalux@yahoo.com

1010. **Persoana** cu experienta in comert! Angajez persoana serioasa, cu experienta in comert pentru parc Titan, sector 3. Se poate lucra full time, sau part time (gogoserie). ☎0765.614.058

1011. **Persoana** curatenie pentru cofetarie Floreasca salariu 4.000 Lei net. Program ora 14-20 (dupa-amiaza). Se lucreaza miercuri-duminica

1012. **Persoana** Ingrijire batran cu Alzheimer, Intern, batran deplasabil, Bucuresti. Supraveghere, dusul zilnic, pregatirea mesei.Cautam un barbat sufletist cu pregatire in domeniu. Se asigura cazare si masa, conditii exceptionale.Avem nevoie de un barbat, exclus femei. ☎0761.951.902

1013. **Persoana la intretinere pt. restaurant central, program 8 h de luni pana vineri, contract de munca, programari la interviu la tel. ☎0720.897.833**

1014. **Persoana** pentru desert firma de catering cautam persoana pasionata de deserturi si patiserie traditionala. Program de lucru. Luni - vineri- 07:00 - 16:00 si 2 sambete pe luna. Salariu atractiv + bonuri de masa. Sector 4. ☎0761.922.070

1015. **Persoana** receptie marfa Angajam persoana pt receptie marfa si intocmire NIR pentru supermarket zona Pantelimon. Program L-V 7-15. Cerinte: experienta minima pe un post similar, cunostinte intocmire NIR si operare PC. Salariu 3.500 Lei, bonuri de masa. Pt. programari interviu mail scbirsansrl@yahoo.com sau la telefon luni - vineri 10-14. **3.500 L;** ☎0742.036.630 casandra_anca@yahoo.com

1016. **Persoana** sala croit/ ajutor croit Atelier croitorie, zona Fundeni, cautam persoana la croit full time. Carte de munca, ore suplimentare platite, mediu de lucru placut. www.bluzat.com salariu motivant. ☎0741.200.189/ 0771.752.873 office@bluzat.com

1017. **Persoana** serioasa ingrijire 2 batrani Caut persoana serioasa, cu experienta, ingrijire 2 batrani la domiciliu, in regim intern Bucuresti sector 2, 15 zile pe luna, salariul este de 200 lei pe zi, respectiv 3000 lei pt. 15 zile pe luna. Asiguram cazare si masa.Rog seriozitate. **3.000 L;** ☎0736.627.818 aida65ro@yahoo.com

1018. **Persoane** cu dizabilitati surdomuti La firma Zarea, barbati si femei, pentru ambalare produse, program 4 sau 8 ore/zi, fara experienta.Interviu zilnic orele 12-14 in B-dul Bucurestii Noi nr.176, sector 1. Transport : metrou statia Laminorului, troleibuz 97, autobuz 697,112. ☎021.667.00.20 office@zarea.ro

1019. **Personal** Angajam automacaragiu si sofer cu cat. CE, card tahograf si atestat marfa. Firma in domeniul electric. ☎0745.102.077

1020. **Personal** ambalare tevi plastic. Cerinte: cazier curat, 8 clase finalizate. Se ofera: venit net: 3000 RON (salariu, tichete, bonusuri), contract pe perioada nedeterminata.Program de lucru: 12/24, 12/48.Locatie:Preciziei! **3.000 L;** ☎0750.163.789

1021. **Personal** ambalare, cerinte: minim 10 clase, minima experienta pe ambalare, vedere buna, atentie la detalii. Oferim: salariu net 2200, bonuri de masa 600 ron, bonus prezenta 200 ron, program in 2 schimburi, **3.000 L;** ☎0775.155.077/ 0771.226.332

1022. **Personal** Ambalare. Cautam persoane care sa ne ajute cu pregatirea/ ambalarea comenzilor in atelierul de productie. Program de lucru 08-16:30. Punct de lucru: Drumul Lunca Priporului 140, sector 3, **2.600 L;** ☎0724.281.063 receptie@jjd.ro

1023. **Personal** Angajam ne marim echipa Dorim colaborare cu persoana serioasa pe termen lung obligatoriu permis auto categoria B pentru pardoseli epoxidice **5.500 L;** ☎0784.299.449

1024. **Personal** Angajare Restaurant Restaurant Trattoria Adagio ,situat in Bld Mircea Voda angajeaza barman cu experienta. Detalii la nr de tel . ☎0724.281.020 adagioclubstar@gmail.com

1025. **Personal** Autoservire Restaurant Refill, Bulevardul Mihalache 12, cu program doar pentru pranz la 5 minute de Piata Victoriei. Program de la 8.00-16.00 de luni pana vineri.Cautam o persoana care a lucrat in restaurante autoservire similare, mancare romaneasca si internationala. **2.800 L;** ☎0722.702.560 Mihaela@restaurantgargantua.ro

1026. **Personal** avizare, facturare Angajam personal pentru postul de contabilitate primara (avize, facturi,niruri, registre, banca) SAGA, loc : Bucuresti, sos Fundeni,acces la instruire, mediu de lucru dinamic si profesionist, **3.000 L;** ☎0788.888.846

1027. **Personal brutarie & patiserie artizanala Constanta ajutor brutar - fara experienta, full time sau part time (faleza Nord), patisera - cu experienta sau fara; (faleza Nord); vanzator/ pariser - cu sau fara experienta la Vivo si Carrefour, ☎0721.371.123 mihai.rosu@dox.ro**

1028. **Personal** bucatarie pentru restaurant in zona Piata Amzei/ Victoriei, pe urmatoarele posturi: bucatar, ajutor de bucatar. Se ofera: loc de munca intr-un colectiv placut, salariu atractiv + tips + bonus de performanta, program flexibil, pregatire profesionala si oportunitati de promovare. Locatia se afla pe strada Piata Amzei 13 ☎0726.790.927 alexandru.obarsanu@gmail.com

1029. **Personal** Bucatarie - Fast Food Militari Cerinte:-10 clase; cazier curat;Se ofera:-Venit intre 3000 lei - 3100 lei (salariul + T.M. + bonus lunar); program 5 zile lucratoare, 2 zile libere; 2 ture **3.000 L;** ☎0722.109.903

1030. **Personal** bucatarie, spalator vase angajam personal bucatarie (spalator vase, preparator legume). Sector 2, **3.000 L;** ☎0757.016.666

1031. **Personal** bucatarie. Firma de catering angajeaza lucrator la vase, curatenie si curatat legume. Program de luni pana vineri. Detalii la interviu; ☎0741.589.000 constantin.norina@gmail.com

1032. **Personal** calificat pentru mentenanta Angajam instalatori lacatusi electricieni, sudori,personal calificat pentru mentenanta. BucurestiActivitatea se desfasoara in doua locatii (Bucuresti, Sector 1)LUXURIA Residence Strada Aviator Popisteanu 54B)GREENFIELD BANEASA RESIDENCE (Drumul Padurea Mogosoaia 31-41)Calificari:Diploma de calificareMinim 3 ani experienta in domeniu de preferat in cladiri comerciale si sau industriale ,mentenantapersoana cu abilitati tehniceapt pentru lucru la inaltimeserios, muncitor, disciplinat si ordonatspirit si abilitate de lucru in echipaConditii:contract de munca perioada nedeterminatatichete de masaasigurare medicalaplata ore suplimentareprogram de lucru se lucreaza prin rotatii 5 zile saptamana ☎0747.100.273/ 074700273 hr@impactsa.ro

Bona, copil 8 luni, program 10-14, metrou Straulesti, engleza avansat/nativ, **4000 lei.**
Bona, copil 2 ani, program 8-17, Berceni, **4000 lei .**
Bona, copil 3 ani, program 8h, Cismigiu, **4000 lei.**
Bona, copil 7 luni, program 8h, Floreasca,vorbitoare de engleza sau spaniola, **5000 lei**.
Bona, copil 4 ani, program S-D-8h, 1 Decembrie, **4000 lei.**
Bona, copil 1 an jumatate, program intern, Dorobanti, **6000 lei+carte de munca.**
Bona, copil 1 an, program 8h, Drumul Taberei, **3500 lei.**
Menaj, casa, program 8h,Pipera, **300 lei/zi.**
Bona, copil 6 luni, program 8h, Tunari, **4000 lei.**
Bona, copil 1 an, program 10h, Pipera, **5000 lei.**

0764.185.105/ 0764.949.331

1033. **Personal** calificat si necalificat in constructii, curatenie, livrari, depozite, abator, horeca si agricultura pentru Over Seas Recruitment Job SRL. Salariul este 4.500 Lei brut, negociabil. Obligatoriu limba engleza nivel mediu. ☎0791.552.600

1034. **Personal** calificat si necalificat. SC Swiso Electric SRL, Floresti, jud. Prahova angajeaza personal calificat (electricieni) si necalificat pentru lucrari in domeniul constructii-montaj electroenergetice. Relatii suplimentare la telefon/ mail; ☎0244.369.642 office@swisoelectric.ro

1035. **Personal** calificat si necalificat/ Prahova Swiso Electric SRL, Floresti, Prahova angajeaza personal calificat (electricieni) si necalificat pentru lucrari in domeniul constructii-montaj electroenergetice. Relatii suplimentare la telefon/ email ☎0244.369.642 office@swisoelectric.ro

1036. **Personal** centru de echitatie Centru de echitatie in apropiere de Bucuresti cauta personal calificat si necalificat.Detalii la numarul de telefon: ☎0722.446.222

1037. **Personal** Clinica Stomatologica. Clinica Stomasan isi mareste echipa. Cautam asistenti medicali, personal receptie si personal curatenie. Oferim cazare pentru persoanele din afara BUcurestiului (daca este nevoie), ☎0738.888.808 clinica.stomasan@gmail.com

1038. **Personal** cu si fara experienta, personal necalificat pentru ambalator manual. Salariu necalificati - 2.500 Ron - 2650 Ron net plus bonuri de masa.Personal calificat pentru operator mase plastice, termoformare, montator mobilier, lacatus mecanic, colantori auto. Salariu personal calificat - 3.500-4.500 Ron net plus bonuri de masa. Locatia este in zona de nord a capitalei in apropiere de Zoo. ☎0732.325.633/ 0722.432.038 financiar@logospromo.ro

1039. **Personal** curatenie Angajam personal la curatenie, intr-o cantina scolara. ☎0762.682.344 oanceadanny6@gmail.com

1040. **Personal** curatenie pentru activitate curatenie birouri in zonele Cazino Obor, Cazino Stefan cel Mare, Nerva Traian, AFI Cotroceni, Bucurestii Noi - Str. Jiului, Mall Baneasa, Nicolae Caranfil, Pantelimon, Splaiul Independentei - salariu motivant. Pentru detalii/ relatii la tel. ☎0771.640.040 liliana@clean-leader.com.ro

1041. **Personal** curatenie Complex Agroalimentar Crangasi angajam personal curatenie cu experienta, salariu net (in mana) 2.700 Lei + 100 Lei decont transport. Program de 8 ore/zi + 2 weekend-uri pe luna **2.800 L;** ☎0720.542.280 totalcleaningservices2017@gmail.com

1042. **Personal** curatenie in Pipera societate comerciala angajam personal curatenie pentru scari de bloc.Oferim:- salariul fix motivant,- tichete de masa,- loc de munca stabil, - contract pe perioada nedeterminata, Cerinte:- persoana dinamica, harnica si serioasa, - abilitati bune de comunicare si intelegere.Persoanele interesate sunt rugate sa ne contacteze la numar de telefon sau sa ne lase un mesaj prin sms, WhatsApp **2.500 L;** ☎0743.222.542 info@briteon.ro

1057. **Personal** curatenie. Firma curatenie angajam doamne pentru locatie birouri, zona Victoriei, program zilnic 6.00-14.00/13.00-21.00 lucru in ture. .Contract de munca, salariu lunar, conditii excelente de lucru, bonusuri pentru performanta lunara, **2.700 L;** ☎0751.553.553

1058. **Personal** curatenie/intretinere hala barbat Angajam personal (barbati) intretinere curatenie in hala depozitare. Cerinte: seriozitate punctualitate responsabilitate sector 3 Faur. Program 8 h/zi 5 zile/saptamana luni - vineri, carte de munca, **3.000 L;** ☎0727.332.990 tacutu.andrei@yahoo.com

1059. **Personal** de curatenie regim hotelier, angajam o doamna pentru servicii de curatenie in apartamente regim hotelier. Experienta anterioara in domeniu este apreciata, dar nu obligatorie. Program flexibil, L-D cu 2 zile libere aleatoriu. **2.500 L;** ☎0746.257.025 alinairbnb87@gmail.com

1060. **Personal** de curatenie. Angajam personal curatenie, locatie Stefanesti, judetul Ilfov. Relatii la telefon. ☎0743.222.045

1061. **Personal** de Mentenanta Hoteliera Personal de Mentenanta Hoteliera Pachet salarial competitiv 3000 - 4000 RON Bonuri de masa de 600 RON Contact, **4.000 L;** ☎0723.568.659

1062. **Personal** depozit - Manipulant marfa Pachet salarial: 3000-3200 lei/lunar; Luni-Vineri: 2 schimburi-8h; Cerinte:-minima exp. in depozit; min. 10 clase; cazier curat **3.200 L;** ☎0749.035.608

1063. **Personal** depozit alimente (fara experienta) Cautam lucratori depozit alimente. Program de 8 ore/5 zile pe saptamana. Venit NET 4000 RON (salariu+ tichete+ sporuri). Asiguram Transport. Pentru detalii sunati la numarul din anunt! **4.000 L;** ☎0726.648.873

1064. **Personal** depozit colete Cerinte 8 clase, cazier curat. Venit 3100-3500 lei net, program 2 schimburi /8 ore. Locatie KM18 A1, transport din sector 6. Detalii la telefon **3.500 L;** ☎0770.334.947

1065. **Personal** depozit necalificati. Angajam urgent necalificati (femei si barbati) depozit produse alimentare. Venit net 4000-4500 lei. Program 2 schimbur/8 ore. Transport de la Pipera. Detalii la numarul din anunt, **4.000 L;** ☎0728.210.377

1066. **Personal** depozit produse alimentare, cerinte: minim 8 clase, cazier curat, experienta constituie avantaj. Beneficiii: salariu 2500 Ron, tichete 700 Ron, bonus performanta, transport asigurat, program in 2 schimburi, **4.000 L;** ☎0775.155.077/ 0771.226.332

1067. **Personal** Depozit Voluntari angajeaza:-supervisor sectie ambalare;- fete pt ambalare. ☎0728.908.227 office@abbara.ro

1068. **Personal** depozit, cerinte: minim 8 clase, disponibilitate la efort fizic.Beneficii: salariu 2200 ron net, tichete 700 ron, bonus prezenta 200 ron, ore suplimentare platite, **3.100 L;** ☎0775.155.077/ 0771.226.332

1069. **Personal** Fast Food Angajam casier/ lucratori bucatarie . Cerinte : 10 clase, cazier curat. Venit total lunar 3100 lei (baza-tichete+bonus), program 2 schimburi/8 ore . Locatie: sector 6 ,5, 3,1 Detalii la telefon **3.100 L;**

1086. **Personal necalificat Angajam personal necalificat pentru productie panouri de tip sandwich.Contract perioada nedeterminata, Program Program de lucru 8 ore/zi.Plata orelor suplimentare platite corespunzator. Bonus de performanta ☎0758.797.242 jana.martin@siphaus.eu**

1087. **Personal** necalificat pentru pregatirea suprafetei vopsite si vopsitori angajeaza societatea CEES-TECH SRL. Relatii la telefon. ☎0722.220.414/ 0722.258.363/ 0722.220.413

1088. **Personal** necalificat depozit. Angajam urgent personal, depozit, se ofera: 3500 (2100 net + 500 bonus prezenta+ 700 tichete de masa +ore suplimetar. Program 09:00-18:00. Transport asigurat, ore suplimentare platite dublu, **3.500 L;** ☎0726.298.050

1089. **Personal** necalificat pentru activitati curatenie in depozit ambalare legume, in spatiile exterioare depozitului, in birouri si dormitoarele muncitorilor. Locatia se afla in Sintesti-Vidra, jud Ilfov langa Jilava). Pentru cei din provincie se asigura cazare. ☎0730.635.449 officeprodleg@yahoo.com

1090. **Personal** necalificat, firma de constructii angajam personal necalificat pentru curatenie in santier. Salariu 120 Ron/zi, plata la 2 saptamani, avans saptamanal. Detalii tel.; ☎0734.492.895

1091. **Personal necalificat, procesat legume, program de lucru: 1 zi cu 1 zi, Sambata libera mereu (ex: o saptamana se lucreaza 2 zile, o saptamana se lucreaza 4 zile). Se ofera: loc de munca stabil, salariu 3000 lei (bonuri de masa incluse); 3.000 L; ☎0770.339.711 luminita@lifebox.ro**

1092. **Personal** necalificat. ACP Air Conditioning Products SRL cu sediul in Otopeni, angajeaza personal necalificat, barbati si femei, pentru activitatea de productie.Domeniul de activitate: productie accesorii HVAC. ☎0726.777.740 contabilitate@acp.ro

1093. **Personal** neclerical (gropar) in Cimitirul Armenesc, Sos. Pantelimon nr. 90. Mai multe detalii la tel. ☎0727.275.429

1094. **Personal** patiserie. Cautam personal patiserie/covrigarie cu sau fara experienta: ajutor patiser, ajutor covrigar, in zona Autogara Obor. Program 7 - 15.30, 2 sambete pe luna. Detalii la telefon; ☎0723.663.281

1095. **Personal** Pensiunea Bistrita Pensiunea Bistrita, Eforie Sud, face angajari pentru sezonul estival 2024, incepand cu data de 30 aprilie pentru posturile de bucatar, ajutor bucatar, cameriste, ospatar, ajutor ospatar. ☎0775.324.096 maringeorge68@yahoo.com

1096. **Personal** pentru cabinet optica medicala. Angajam optometrist/ consultant vanzari pentru cabinet de optica medicala in sector 4.Experienta in vanzari este obligatoriu.Salariu atractiv + target. **3.000 L;** ☎0721.709.500

SOCIETATE ANGAJEAZĂ MUNCITORI NECALIFICAȚI, ZIDARI, DULGHERI, FIERARI.

Relații la telefon 0767.679.767.

1043. **Personal** curatenie pentru 18 Lounge. Angajam personal curatenie pentru restaurantul 18 Lounge din Piata Presei Libere cu contract de munca pe perioada nedeterminata, venituri 3.500 (salariu + tips). Garantam plata la timp a salariului, **3.500 L;** ☎0724.533.776

1044. **Personal** curatenie pentru sala de fitness zona Piata Muncii, Alba Iulia - femeie pentru program cu norma intreaga, barbat full/ part time. Pentru mai multe detalii, va rugam sa ne contactati **2.500 L;** ☎0721.774.809 burduselcosmin@yahoo.com

1045. **Personal** curatenie pentru scari de bloc firma de curatenie angajam urgent, in zona Rahova.Rog seriozitate ☎0728.407.773

1046. **Personal** curatenie pentru Spital Privat Spital Privat in sectorul 2, zona Arena Nationala, angajeaza personal curatenie. Cautam persoane ordonate, responsabile si punctuale. **2.700 L;** ☎0747.796.069 adina.ivan@spitalulmonza.ro

1047. **Personal** curatenie pentru Stadio Herastrau. Angajam personal curatenie pentru restaurantul Stadio Herastrau cu contract de munca pe perioada nedeterminata, venituri 3.500 (salariu + tips). Garantam plata la timp a salariului, **3.500 L;** ☎0726.766.850

1048. **Personal** curatenie pentru Stadio Universitate. Angajam personal curatenie pentru restaurantul Stadio Universitate cu contract de munca pe perioada nedeterminata, venituri 3.500 (salariu + tips). Garantam plata la timp a salariului, **3.500 L;** ☎0731.031.195

1049. **Personal** curatenie sala de fitness in Bucuresti, echipa mobila, doua schimburi, o saptamana de dimineata 06.00-14.00, o saptamana dupa amiaza 14.00-23.00. Salariu net de la 2.500 Lei. **2.500 L;** ☎0727.755.038 Contact.mavim@gmail.com

1050. **Personal** curatenie sala fitness (femeie serviciu), salariu: 2.400 Lei in mana + contract de munca. Se solicita minim 5 ani experienta in domeniul curateniei si putere de munca. Program luni-vineri, 6 h/zi. Pentru detalii despre angajare, va rog sa ma contactati zilnic, doar in intervalul orar 10:00-16:00. Adresa locatie: Drumul Taberei, strada Valea Oltului nr. 71, sector 6; ☎0766.220.460 liviudinu.belive@yahoo.com

1051. **Personal** curatenie, angajez urgent femeie de serviciu /curatenie, zona piata 1 Mai, sector 1, pentru mai multe detalii sunati la nr. de tel. din anunt ☎0734.562.931 info@lamirceamacelaru.ro

1052. **Personal** curatenie, barbati si femei, carte de munca, 2 schimburi, program de 8 ore. Echipamente si ustensile profesionale, mediu curat, salariu atractiv, bonuri de masa: 650 Ron, prime de sarbatori;bonus de recomandare; posibilitate ore suplimentare platite. ☎0741.816.443/ 0741.206.351

1053. **Personal** curatenie, firma curatenie angajam personal pentru curatenie blocuri din Bucuresti (Rahova Dristor, Berceni, Obor, Colentina, Pantelimon, Crangasi, Militari, Giulesti, Gara de Nord, Dr. Taberei, Baneasa, ☎0773.860.260

1054. **Personal** curatenie, Spalatori vehicule, tura de zi si de noapte pentru obiective din Bucuresti, zona Giurgiului si Ferentari. Oferim salariu motivant si tichete de masa. Telefon contact ☎0758.021.303

1055. **Personal** curatenie. Angajam personal curatenie pentru Fast Food in zona Floreasca. Program 08:00-13:00. O zi libera pe saptamana. Salariu 3000 lei + bonus. Garantam plata la timp a salariului, **3.000 L;** ☎0727.790.022

1056. **Personal** curatenie. Angajam personal curatenie, program 8 ore pe zi. Oferim salariul atractiv, platit fara intarziere. Locatia Pantelimon ,Timpuri Noi . ☎0745.526.537

1070. **Personal** fast food, cerem: minim 10 clase, cazier curat. Oferim: Salariu net 2255 Lei, tichete 630 Ron, bonus performanta, program in 2 schimburi, **2.800 L;** ☎0775.155.077/ 0771.226.332

1071. **Personal** fast food, minim 10 clase, salariul net 2200 + tichete 660 lei,CIM nedeterminat. Program si in weekend - 5 zile cu 2 libere (2 schimburi), **2.900 L;** ☎0771.226.332/ 0755.651.839

1072. **Personal** fast-food Cora Lujerului, Auchan Militari la Rustic chiar fara experienta femei ajutor bucatareasa (curatat legume, paneuri etc.)si fete/ baieti servire la vitrina. Salariu 3.000 ron si mancare, program o zi (8-22) cu una libera, **3.000 L;** ☎0723.705.385

1073. **Personal** Fast-Food in Afi Palace La Rustic chiar fara experienta, fete/baieti servire clienti (3000 ron) si femei ajutor bucatareasa (curatat legume, paneuri)- 3500ron. **3.500 L;** ☎0733.967.668

1074. **Personal** gogoserie. Angajez personal pt. parc IOR Titan, preferabil cu experienta la gogoserie sau dispusa sa invete doar persoane serioase. Posibilitate de a lucra full time sau doar in weekend. Salariu motivant; ☎0765.614.058

1075. **Personal** Gratar/ Grataragiu Angajam ajutor grataragiu cu sau fara specializare. Vei beneficia de training si perioada de adaptare. **3.000 L;** ☎0722.792.227 mihai.teglas.ue@gmail.com

1076. **Personal** hotelier lucrator bucatarie (spalator vase mari), ajutor ospatar, ajutor bucatar, bucatar si ingrijitor spatii hoteliere pentru RTH Premium Services - Hotel Ramada North. Salariu avantajos. Detalii la nr tel., CV la email. ☎021.407.52.35 resurse.umane@ramadanorth.ro

1077. **Personal** hotelier camerista. Cautam persoane dedicate si atente la detalii pentru a se alatura echipei noastre de housekeeping la Hotel Union Plaza. Telefon Ramona, ☎0727.803.335 ramona_as@yahoo.com

1078. **Personal** in depozit colete, se ofera venit net 3500 Ron (salariu + tichete + bonus), transport asigurat sector 6. Se cere cazier curat si minim 8 clase. Program: 2 schimburi de 8 ore. Locatie Autostrada A1. Detalii la telefon **3.500 L;** ☎0726.648.873

1079. **Personal** la Rustic in Baneasa Mall Angajam fete/ baieti servire clienti la vitrina si femei ajutor bucatareasa.Salariu 3.500 ron si mancare. Program o zi (8-22) cu una libera(pt ajutor bucatareasa se poate zilnic 8-17 cu duminica libera) **3.500 L;** ☎0733.967.668

1080. **Personal** macelarie Macelarie cu specific arabesc, situata in zona Dristor, angajeaza lucrator comercial, casier, femeie de serviciu. Program 2 zile lucratore/2 libere, contract de munca, salariu atractiv. ☎0737.392.024

1081. **Personal** Magazin materiale de constructii, angajeaza lucrator comercial, muncitor necalificat si sofer categoria B, Afumati/ Ilfov. ☎0722.604.794

1082. **Personal** Manichiura, pedichiura Salon infrumusetare situat in Sectorul 5, Str. Sebastian, angajeaza manichiurista. Conditii avantajoase. ☎0723.625.704

1083. **Personal** medical pentru Clinica Stomatologica Clinica Stomatologica cauta colaboratorimedici stomatologie generala, cu experienta minim 4 ani! Asistent medical(fara experienta) ☎0735.594.127 moni.tanasescu@gmail.com

1084. **Personal** mentenanta Candidatul ideal:Minime cunostinte in domeniul electric, sanitare si tehnic reprezinta avantaj;Carnetul auto reprezinta avantaj. ☎0724.567.576 resurse.umane@austral.ro

1085. **Personal montaj fatade ventilate pentru societate montaj fatade ventilate, pereti cortina si tamplarie, cu vechime de 15 ani in domeniu ☎0745.653.719/ 0758.094.093**

1097. **Personal** pentru cafenea tip Coffe To Go Experienta in domeniu reprezinta un plus, salariu fix plus bonusuri de performanta. Relatii la tel., WhatsApp sau email ☎0723.503.284 sebastian.merloiu@yahoo.com

1098. **Personal** pentru casa de amanet/ exchange Bucuresti, zona Bucurestii Noi.aproape statie metrou Jiului Nu este necesara experienta. Se ofera scolarizare. Asteptam CV-ul tau pe email sau pe WhatsApp la numarul afisat ☎0727.754.408 creditinvest@yahoo.com

1099. **Personal** pentru curatenie Cautam personal pentru curatenie la Daimon Club. Oferim Pachet salarial foarte atractiv. Mediu de lucru placut. Cautam persoane active si serioase. Poti suna pentru detalii in intervalul :09:00-18:00. **600 €;** ☎0742.560.063 office@daimonclub.ro

1100. **Personal** pentru curatenie si ajutor patiser angajam urgent, salariu 4000 Ron net, relatii la telefon, **4.000 L;** ☎0747.406.207

1101. **Personal** pentru curatenie scari de bloc in Bucuresti (in toate sectoarele) si pentru zonele aferente. Nu angajam personal fara experienta la scari de bloc **2.000 L;** ☎0736.578.858/ 0753.013.025 smartcleandecor@gmail.com

1102. **Personal** pentru curatenie spatii de birouri, 8 ore pe zi, de luni pana vineri, program in ture, salariu intre 2.800 Lei - 3.500 Lei in mana plus carte de munca. Locatie centrala in cladiri de birouri, **3.500 L;** ☎0771.565.862 za.web.design.agency@gmail.com

1103. **Personal** pentru curatenie, dedicat si cu spirit de echipa, locatie in Bucuresti, zona Berceni, curatenie in depozit. ☎0799.777.057 office@alldetailfacility.ro

1104. **Personal** pentru curatenie, Hotel Ramada Nord, contract de munca, salariul 2700 Lei + tichete de masa 400 Lei, program 5 zile lucrate/ saptamana, 2 libere, **2.700 L;** ☎021.407.52.35 resurse.umane@ramadanorth.ro

1105. **Personal** pentru depozit piese, Cerinte: minim 8 clase, cazier curat. Oferim: venitul lunar 3.200 - 3.500 Lei net (salariu + tichete + sporuri). Contract nedeterminat. Programul este de L-V in 2 schimburi: 07:00-16:00/ 10:00-19: **3.500 L;** ☎0750.163.789

1106. **Personal** pentru fast food Restaurant tip fast food angajeaza pentru urmatoarele posturi: casier, shaormar, ajutor bucatar, livrator Pot aplica si persoane fara experienta (se asigura training) **5.000 L;** ☎0766.623.431

1107. **Personal** pentru fast-food zona Pipera Metroului La Sis Kebap turceasca fete la servire. Program luni-vineri (7-17), sambata, duminica liber, salariul motivant, detalii la tel. ☎0722.193.100 muratisal@yahoo.com

1108. **Personal** pentru magazin alimentar Shop&Go in zona Bucurestii Noi si Baneasa; ☎0745.637.369

1109. **Personal** pentru postul de infirmier(a), Camin de batrani situat in Oras Voluntari, zona Jolie Ville, angajam personal pe post de infirmier/infirmiera. 2 mese asigurate, mijloc de transport la 5 minute de locatie. Oferim si rugam seriozitate, **5.000 L;** ☎0722.161.058/ 0766.682.344 Costin6371@ymail.com

1110. **Personal** pentru preparare sandwich - benzinarie OMV Salariu net carte munca, bonuri de masa, prime sarbatori, asigurare sanatateLocul de munca este situat in Bucuresti, sector 2.O eventuala diploma reprezinta un avantaj. ☎0722.212.329 catalin.mihail.nicolescu@gmail.com

1111. **Personal** pentru restaurant Hop Garden, Hop Garden este in cautare de personal. Oferim un loc de munca stabil, pachet salarial avantajos. Posturi disponibile: ospatari, bucatari, paznic ☎0733.719.470

REMATHOLDING angajează pentru punctele de lucru București și Constanța

CONDUCĂTOR AUTO MARE TONAJ

posesor de permis auto categoria B, C, C+E, card tahograf, atestat profesional transport marfă și atestat macaragiu. (constituie un avantaj) Oferim salariu motivant, decontarea transportului la și de la locul de muncă, tichete de masă, prime/bonusuri lunare în funcție de activitate, contract individual de muncă pe perioadă nedeterminată.

Relații la telefon: 0729.164.009

1112. **Personal** pentru restaurant Taverna La Calinescu, femeie vase - menaj, ajutor de bucatar sectia rece (ciorbe, salate, deserturi). Program 2 zile cu 2, salariu + tips, relatii la telefon. Locatie in zona Tineretului, sector 4; ☎0744.579.836

1113. **Personal** pentru scanare comenzi, cerinte: 8 clase, cazier curat. Oferim: venit net lunar 4.000 - 4.500 Ron (salariu + tichete + bonusuri). Tura Bucuresti (pt cei care vin din Bucuresti) - 6:00 Â– 15:30 **4.500 L;** ☎0750.163.789

1114. **Personal** pentru spalatorie fete si baieti Angajam spalatori auto sector 3, zona Mihai Bravu. ☎0767.488.406 office@angelcarwash.ro

1115. **Personal** Pizzerie Angajam fata in bucatarie / ajutor pizzar cu domiciliul in sector 4. Relatii la telefon! ☎0726.190.143

1116. **Personal** Pregatire Comenzi - Auto Oferim:-Salariul: 2500 lei net+200 T.M+150 lei decont transport+bonusuri lunare; programul: Luni-Vineri, 07:30-16:30 si 10:00-19:00Cerinte:-10 clase; minima exp.; cazier curat **3.100 L;** ☎0722.109.903

1117. **Personal** productie jaluzele pentru firma, locul de munca se afla in cartierul Bucurestii Noi. Contract de munca pe perioada nedeterminata. Salariu motivant plus tichete de masa. Program luni vineri 8:30-17:00.Detalii la tel. **2.700 L;** ☎0726.247.655/ 0726.247.657

1118. **Personal** restaurant director F&B/ sef sala/ ospatari/ bucatari/ spalatori vase hotel Crowne Plaza, Bd Mamaia nr 564, Constanta ☎0786.011.846 resurse.umane@ramadanorth.ro

1119. **Personal** restaurant ospatar, picol, barman, menajere pentru restaurant cu specific libanez sector 3, Piata Alba Iulia; ☎0735.173.001/ 0722.833.333 elbacha.ro@gmail.com

1120. **Personal** restaurant Restaurant Il Locale, situat in Herastrau, angajeaza Barman , bucatari pe sectia cald si rece, femei la vase si pizzar Cv pe mail.Detalii la Tel. ☎0746.364.096 financiar@illocale.ro

1121. **Personal** Restaurant City Grill Candidatii ideali trebuie sa dea dovada de seriozitate, responsabilitate, punctualitate si sa poata lucra in echipa. ☎0372.836.463/ 0219800

1122. **Personal** restaurant sector 1, restaurant angajeaza femei la vase, ospatarite soferi. ☎0733.653.909/ 0734.914.232 murad.hesser@gmail.com

1123. **Personal** restaurant. Restaurant Tulin (specific libanez) angajeaza femeie la vase. Program 2 zile cu 2 zile. Pentru mai multe detalii sunati intre 12:00 - 20:00; ☎0762.212.671 restauranttulin@yahoo.com

1124. **Personal** service DescriereRestaurant situat in zona Piata Amzei Calea Victoriei angajeaza personal service.Oferim salariu+ tips+ Bonusuri performantaTransport si masa asigurateProgram flexibil **3.000 L;** ☎0767.303.667 alexandru.obarsanu@gmail.com

1125. **Personal** Spital / Angajam la curatenie Pachet salarial: 2150-2300 lei/lunar; Program la alegere: Luni-Sambata: 8h sau 12/24Cerinte:-min. 8 clase; cazier curat **2.300 L;** ☎0749.035.608

1126. **Personal** tehnic (electrician, instalator, mentenanta) pentru Hotel Crowne Plaza, Bd Mamaia 564, Constanta ☎0786.011.846 resurse.umane@ramadanorth.ro

1127. **Personal** vase pentru 18 Lounge. Angajam personal vase pentru restaurantul 18 Lounge din Piata Presei Libere, contract de munca pe perioada nedeterminata, venituri 3.500 (salariu + tips). Garantam plata la timp a salariului, **3.500 L;** ☎0724.533.776

1128. **Personal** vase pentru program de 8 ore L-V pentru restaurant tip autoservire. Programul este de luni pana vineri de la ora 7 la 16. Sambata - duminica, sarbatori legale sunt zile intodeauna libere; **2.800 L;** ☎0728.225.673 stefanmanole124@gmail.com

1129. **Personal** vase pentru Stadio Herastrau, Oferim contract de munca pe perioada nedeterminata, locatie fixa, venituri 3.500 (salariu + tips). Garantam plata la timp a salariului, **3.500 L;** ☎0726.766.850

1130. **Personal** vase, bucatarie, daca iti cauti un loc de munca stabil si serios cu un program de 8 ore/zi, 5 zile, salariu 3.100 net, masa asigurata, te asteptam la Beraria H din Parcul Herastrau, **3.100 L;** ☎0748.333.999 jobs@berariah.ro

1131. **Personal** vase, restaurant Stadio Universitate, contract de munca pe perioada nedeterminata, locatie fixa, venituri 3.500 (salariu + tips). Garantam plata la timp a salariului, **3.500 L;** ☎0731.031.195

1132. **Personal,** ne marim echipa. Restaurant sector 3 angajam: ospatar tura 2cu2 - salariu 2300 lei + 500 lei in bonuri + 1,5% comision vanzare/ piccol (ajutor ospatar) tura 2cu2- salariu 2300 lei +500 lei in bonuri masa/ ajutor barman tura 2cu2-salariu 2700 lei+500 in bonuri de masa/femeie spalat vase, tura 2 cu 2 - salariu incepand de la 2.800 lei + 500 Lei in bonuri + 500 Lei comision vanzare garantat. Va rugam mesaj pe WhatsApp la telefon; ☎0786.583.420 office@camizo.ro

1133. **Personal.** Electromontaj SA - Sucursala FSM Bucuresti, strada Ilioara nr. 16 O angajeaza: mecanic intretinere si reparatii masini si utilaje; lacatus mecanic; vopsitor industrial; ☎0729.833.050 office.fsmz@em.ro

1134. **Personal.** SC Denizzi Furniture SRL angajeaza: Manipulant marfuri; Cerinte: studii gimnaziale+cunostinte limba engleza. Incarcator descarcator: Cerinte: studii gimnaziale+cunostinte lb. engleza. CV pe mail la: denizzifurniture@gmail.com denizzifurniture@gmail.com

1135. **Pesoana** pentru ingrijire batrana sector 2, zona Mosilor. ☎0745.799.734

1136. **Piazzetta** Amici cauta colegi pentru Bucatar Restaurantul Piazzetta Amici din Corbeanca isi mareste echipa si cauta colegi pentru postul de BUCATARSe ofera:Bucatar 3500 - 5500 in functie de experientaBonusuri Contract de munca pe perioada nedeterminataProgram 2 zile cu 2 zile sau posibilitate part time sau in weekend) 2 mese pe ziTransport pentru persoanele din Bucuresti de la Piata PreseiTraininguri la locul de munca Posibilitati de promovareDaca doresti sa faci parte din echipa noastra ne puteti contacta la numarul: sau cu mesajÂ inÂ privat. ☎0766.362.188

1137. **Piazzetta** Amici cauta colegi pentru Pizzar Restaurantul Piazzetta Amici din Corbeanca isi mareste echipa si cauta colegi pentru postul de Pizzar.Se ofera:Pizzar 3500 - 5500 in functie de experienta.Bonusuri Contract de munca pe perioada nedeterminataProgram 2 zile cu 2 zile sau posibilitate part time sau in weekend) 2 mese pe ziTransport pentru persoanele din Bucuresti de la Piata PreseiTraininguri la locul de munca Posibilitati de promovareDaca doresti sa faci parte din echipa noastra ne puteti contacta la numarul: sau cu mesajÂ inÂ privat. ☎0766.362.188

1138. **Piazzetta** Amici din Corbeanca isi mareste echipa! Restaurantul Piazzetta Amici din Corbeanca isi mareste echipa si cauta colegi pentru postul de OSPATAR!Se ofera:Salariu 2800- 3500 lei in functie de experienta.Bonusuri. Contract de munca pe perioada nedeterminata.Program 2 zile cu 2 zile (sau posibilitate part time sau in weekend). 2 mese pe zi.Transport pentru persoanele din Bucuresti de la Piata Presei.Traininguri la locul de munca. Posibilitati de promovare.Daca doresti sa faci parte din echipa noastra ne puteti contacta la numarul tel. sau cu mesajÂ inÂ privat. ☎0766.362.188 contabilitate@piazzettaamici.ro

1139. **Picker** Cerinte-Minim 8 clase-Disponibilitate la efort fizicOferimSalariu 2500 NET-Bonus de performanta Tichete 30 lei **3.500 L;** ☎0755.651.839/ 0771.226.332

1140. **Picker** depozit, disponibilitate si la temp. scazute. salariul 2500 net + tichete de masa 700 lei + bonus performanta (500 - 2000 lei), transport asigurat Pipera, tura 1 05:30 - 14:30, tura 2 14:30 - 23:30, **4.000 L;** ☎0771.226.332/ 0755.651.839

1141. **Picker** depozit. Recrutam Picker cu experienta in depozit pentru fabrica productie alimente din zona Afumati. Program 12/36, calificare ca Stivuitorist asigurata. Pentru informatii sunati la tel. **3.200 L;** ☎0722.316.302 recrutare@working4u.ro

1142. **Picker** depozit. Recrutam Picker cu experienta pentru fabrica componente auto din sector 4. Postul necesita experienta in depozit. Se ofera calificare ISCIR. Pentru informatii sunati la tel. **3.600 L;** ☎0735.911.938 recrutare@working4u.ro

1143. **Picker** Urgent Cerinte-Minim 8 clase-Disponibilitate la efort fizicOferimSalariu 2500 NETBonus de performanta Tichete 30 lei **3.500 L;** ☎0775.155.077

1144. **Picker/** magaziner industria alimentara Angajam pickeri cu experienta de minim 3 ani in industria alimentara, program de lucru l-v, salariul se negociaza in functie de experienta, orele suplimentare se platesc,se acorda suplimentar fata de salar bonuri de masa si se deconteaza cheltuielile cu transportul **5.000 L;** ☎0740.088.836 giorgiana924@gmail.com

1145. **Pickeri/** depozit de alimente angajam urgent. Angajam urgent pickeri. Salariul 2500 Ron net + tichete de masa 700 de lei, bonus de performanta, 100 de lei spor de weekend; program tura 1: 06:30 - 14:30; tura 2: 14:30 - 23:30, **4.000 L;** ☎0739.350.645

1146. **Picoli** seriosi si cu spirit de echipa pentru restaurant Zexe situat in sectorul 1 pe bd. Aviatorilor nr. 40. Salariu atractiv + alte beneficii. Mai multe detalii la tel. **2.500 L;** ☎0723.666.323 office@zexe.ro

1147. **Picolita,** ajutor de ospatar pentru restaurant. Salariul 2.300 + tips. Adresa strada Nerva Traian 23, sector 3, **2.300 L;** ☎0740.800.100 trattoriapanevino2010@yahoo.com

1148. **Pizzar** Aviatiei, Baneasa, salariu in mana 4.300 Lei, program 2 cu 2. Pizzeria este in cartierul Baneasa. Contract de munca **4.300 L;** ☎0747.432.892

1149. **Pizzar** pe cuptor cu lemne, pentru restaurant pizzerie Big Mic, carte de munca, program de lucru 2 zile cu 2 libere, salariu motivant, plus tips, Sector 3 si Popesti. www.bigmic.ro ☎0758.111.152/ 0734.654.141 adrian_ungureanu2001@yahoo.com

1150. **Pizzar** sau ajutor pizzar restaurant La Cena. Strada Maria Rosetti nr. 1, sector 2, Bucuresti.Va rugam sunati de la ora 10:00-18:00. ☎0730.210.006 0ffice@lacena.ro

1151. **Pizzar,** Restaurant- pizzarie cu terasa in sect 4, angajeaza pizzar calificat cu minim experienta 3 ani/ cuptor pe lemne! Program 2/2, 11-23. Salariu motivant. Angajare dupa interviu cu CV si proba de lucru! Cerinte Calificare, seriozitate, tinuta de lucru corespunzatoare abilitati si disponibilitate in activitatea in echipa !! ☎0744.312.911/ 0765.523.208 gabiflorescu56@yahoo.com

1152. **Pizzar,** pizzareasa, - restaurant Gedi Angajam pizzar, pizzareasa la restaurantul Gedi. Oferim bonuri de masa, transport la plecare, prime de sarbatori, contract de munca pe perioada nedeterminata. ☎0733.755.767

1153. **Pizzar.** Angajam pizzar cu experienta cuptor electric profesional; locatie Dorobanti. Program: 11:00-00:00, 2 zile lucrate-2 zile libere. Rulaj circa 40-60 pizza pe zi. Salariu 4000 lei. Contract de munca.Mai multe detalii tel. ☎0745.772.911/ 0726.608.534 chafikghias@gmail.com

1154. **Posturi** disponibile ospatari (fete/ baieti) cu experienta, lucrator bucatarie. Sunati pana la ora 18.00. Zona Tineretului. ☎0769.347.727

1155. **Pregatitori vopsitorie auto Sos. Viilor, Trafic Greu in cadrul atelierului unui service auto. Cerinte: seriozitate, cu/fara experienta (se accepta si ucenici). Oferim: ☎0744.640.351/ 0747.277.277**

1156. **Preparatoare** salate si sandwich-uri, tura de noapte una lucratoare, una libera, 17.30 - 5.30. Salariu 3.500 lei, masa. Zona Colentina, Fundeni in incinta Institutului Clinic Fundeni, **3.500 L;** ☎0758.868.144

1157. **PROCEMA** RWP angajeaza Angajam sudori, operatori CNC, legatori de sarcina, fierar betonistCerinte: Studii medii; Calitatea muncii; Orientat catre realizarea sarcinilor, cu respectarea termenelor limita; Indemanare; Viteza de reactie, corectitudine, punctualitate, organizare si planificare; Disponibilitatea pentru programul de lucru in schimburi;Responsabilitati:-verifica si regleaza parametrii echipamentelor de munca in vederea obtinerii unor repere corespunzatoare calitativ;-asigura si raspunde de intretinerea si functionarea corespunzatoare a intregului inventar incredintat, in conformitate cu fisele tehnice specifice utilajului;-utilizeaza in conditii optime mijloacele informatice de inregistrare a executiei comenzilor si de inregistrare a trasabilitatii fierului, avand grija ca la inceputul fiecarui schimb sa verifice functionarea aparatului de scanat din dotarea fiecarei masini;-etc.Conditii si beneficii:-Pachet salarial atractiv, tichete de masa, alte beneficii (ex. asigurare medicala privata); ☎0730.602.669 narcisa.marza@procema.ro

1158. **Programator/** operator freza Angajam Operator/Programator CNC Freza cu experienta. Lucrarea anterioara pe un centru de prelucrare in 3axe Maple ME 1270 prezinta un avantaj. ☎0749.161.336 liviu@cautis.ro

1159. **Promoteri** 8 ore pe zi angajam promotori fete pentru magazin de cosmetice, zona Unirii, part-time de 8 ore pe zi,Luni-Vineri + doua weekenduri, flexibil, salariu fix 3500 + comision, bonusuri motivante, **3.500 L;** ☎0740.144.577

1160. **Receptioner** Centru de ingrijire seniori ASERTIVO angajeaza receptioner. ☎0771.292.929 contact@asertivo.ro

1161. **Receptioner** hotel 4 stele, zona Unirii angajeaza receptioner calificat, cunoscator al limbii engleze nivel avansat. Cunoasterea sistemului de gestiune Opera reprezinta un avantaj.Oferim si bonuri de masa. fdm@international-bucharest.ro

1162. **Receptioner** pentru hotel 3, langa Mall Plaza. Cerinte lb. engleza mediu, exper min 6 luni. Salariu motivant, se asigura masa si cafea, tips lunar, bonusuri lunare, mediu placut de lucru, echipa tanara; **3.450 L;** ☎0736.632.374 office@hotelwestplaza.ro

LOCURI DE MUNCĂ

1163. **Receptioner** fata/ baiat cu experienta in hotel Hotel boutique situat central angajeaza receptioner fata/baiat. ☎0770.348.301 georgecalota1977@gmail.com

1164. **Receptioner** Hotel Elizeu Hotel 3 isi mareste echipa si dorim persoane dinamice, entuziaste si dornice de dezvoltare alaturi de noi.Pozitiile disponibile sunt urmatoarele: receptioner. **2.800 L;** ☎0720.752.901 rezervari@hotelelizeu.ro

1165. **Receptioner** Hotel si Receptioner SPA pentru Hotel Crowne Plaza, Bd. Mamaia 564, Constanta ☎0786.011.846 resurse.umane@ramadanorth.ro

1166. **Receptioner** hotel. Angajam receptioner pe tura de noapte pentru hotel in zona Obor. Sunt necesare cunostinte de limba engleza nivel mediu. Nu oferim cazare. Mai multe detalii la interviu; ☎0783.141.134

1167. **Receptioner** pentru hotel 4 stele zona Piata Rosetti. Program de lucru inegal, ture de zi sau de noapte. Cerinte: limba engleza nivel mediu, persoana agreabila cu abilitati in comunicare si relatii cu clientii. Salariu atractiv si negociabil. Va rugam transmiteti CV pe WhatsApp **3.000 L;** ☎0722.600.469/ 0737.038.422 office@grandboutiquehotel.ro

1168. **Receptionera** Hostess La Club de noapte/Loft Persoana cu/fara experienta care vorbeste engleza pentru lounge-ul care organizeaza evenimente recreative si distractive zona Victoriei Dacia Hotel Radisson Oferim Cazare citeste cu atentie mai jos, **4.000 L;** ☎0734.281.285

1169. **Receptionera** hotel cu sau fara experienta, buna cunoscatoare a limbii engleze la nivel conversational, responsabilitate, corectitudine, spirit de munca in echipa. Relatii la tel., ☎0729.881.116 marius@irisa.ro

1170. **Receptionist** Clinica de infrumusetare Aviatiei cauta receptionista!Salariu 3500 lei! Se ofera bonusuri de performanta! **2.133 L;** ☎0721.222.077/ 0722.359.059 ionut_lixandra@yahoo.com

1171. **Receptionist** service camioane, cu facultate, transporturi AR si experienta, pentru reprezentanta service camioane si remorci, venituri lunare intre 4.000 - 6.000 Ron, bd. Preciziei, CV la email **4.500 L;** ☎0749.102.608/ 0749.102.603 resurseumane@edparts.ro

1172. **Receptionista,** Asistent Manager Clinica Medicala de Estetica faciala si corporala, zona Unirii, angajeaza personal pentru receptie, program 8 ore. Atributii: interactiunea cu pacienti, programari, incasari, comenzi, gestiune, organizarea Clinicii. **800 €;** ☎0742.462.834 artimplant.ro@gmail.com

1173. **Remat** Bucuresti Sud SRL angajeaza Conducator auto mare tonaj, posesor de permis auto categoria B,C,C+E, card tahograf, atestat profesional transport marfa, certificat ADR si atestat macaragiu (constutie un avantaj).Oferim salariu motivant, decontarea transportului la si de la locul de munca, tichete de masa, prime/bonusuri lunare in functie de activitate, contract individual de munca pe perioada nedeterminata.Relatii la telefon: Intreviuri: Sos.Berceni Fort nr.5, sector 4, Bucuresti. ☎0729.164.001

1174. **Rematholding** angajeaza pentru punctele de lucru Bucuresti si Constanta conducator auto mare tonaj, posesor de permis auto categoria B, C, C+E, card tahograf, atestat profesional transport marfa, si atestat macaragiu (constituie un avantaj). Oferim salariu motivant, decontarea transportului la si de la locul de munca, tichete de masa, prime/bonusuri lunare in functie de activitate, contract individual de munca pe perioada nedeterminata. Relatii la telefon; ☎0729.164.009

1175. **Rematholding** angajeaza conducator auto mare tonaj, posesor de permis auto categoria B, C, C+E, card tahograf, atestat profesional transport marfa si atestat macaragiu, atestat ADR (constituie un avantaj). Oferim salariu motivant, decontarea transportului la si de la locul de munca, tichete de masa, prime/ bonusuri lunare in functie de activitate, contract individual de munca pe perioada nedeterminata. Pentru Bucuresti.Relatii la telefon. Interviuri: Sos. Berceni Fort nr. 5, sector 4, Bucuresti; ☎0729.164.009

1176. **Reprezentant** vanzari caut lucrator comercial/casier pentru un magazin Xpress in Rahova (capat tramvai 32). Detalii salariu la telefon. ☎0721.760.633 anilammaria@yahoo.com

1177. **Reprezentant** Vanzari - Agent vanzari Servicii DDD Angajam Agent Vanzari Servicii DDD: Salariu+ Bonusuri crescatoare prin comisioane din facturi/ contracte lunare. Alatura-te unei firme profesioniste cu climat sanatos, unde esti respectat si sustinut! **1.000 €;** ☎0724.511.838/ 0763.662.662 office@companiaddd.ro

1178. **Restaurant** Botanic Restaurant in Oraselul Copiilor, angajam pizzari, picoli, bucatari, ajutor bucatari si personal pentru curatenie. Salariu atractiv! ☎0737.031.923 botanicrestaurant1@gmail.com

1179. **Restaurant** Efendi (Bucuresti) angajeaza casiera. Vrei sa faci parte din echipa Efendi pe un post de casiera? Contacteaza-ne la numarul din anunt pentru detalii sau informatii suplimentare. Nu raspundem la mesaje; ☎0730.578.472 office@efendidoner.ro

1180. **Restaurantul** Ancora angajeaza patiser si bucatar Restaurantul Ancora, situat in Parcul Herastrau angajeaza patiser si bucatar la sectia rece. Salariu motivant. Pentru detalii tel. ☎0721.335.555 angajaripersonal.ancora@gmail.com

1181. **Restaurantul Mesogios isi mareste echipa. Esti un bucatar cu experienta si vrei o schimbare?Suna pentru a stabili o intalnire si treci pe la noi sa stam de vorba. Locatie in zona Primaverii; ☎0761.671.281**

1182. **RIBS** Bar&Grill angajeaza Femeie la Vase Ribs Bar&Grill isi mareste echipa. Iti oferim un mediu de lucru profesionist, oportunitatea reala de evolutie in cariera, alaturi de un pachet salarial atractiv; ☎0724.519.000/ 0753.011.006 bogdanm.popescu@yahoo.com

1183. **Rigipsar.** Firma de constructii din Bucuresti angajeaza cu contract de munca rigipsari cu experienta. Lucrari doar in Bucuresti.Salariile se discuta la telefon in functie de experienta si calitatile fiecaruia. Doua sambete pe luna se lucreaza. Se da proba de lucru. Program de lucru 7:30-17:30 cu o ora pauza de masa. Angajarile se fac pe termen lung, **6.000 L;** ☎0721.047.257 office.corymed@gmail.com

1184. **Rigipsari** Angajam rigipsari si zugravi cu experienta. Se ofera contract de munca, salariul este negociabil in functie de aptitudini. ☎0745.003.715

1185. **Rigipsari** Firma de constructii din Bucuresti angajeaza rigipsar cu experienta, personal calificat cu contract de munca si salariul atractiv. Relatii la telefon; ☎0799.687.702

1186. **Rigipsari,** 250-300 Lei/ zi, necalificati 200 Lei/ zi, cu contract de munca **6.000 L;** ☎0743.083.848 totilca.cosmin23@gmail.com

1187. **Ristorante Monza isi mareste Echipa, cautam personal cu experienta pentru postul de ospatar si cel de barman.Bulevardul Unirii Nr.22 Parterul Bibliotecii Nationale ☎0723.909.534**

1188. **Roxy** pub angajeaza Ospatari/ Ospatarite Roxy pub din regie angajeaza ospatari/ospatarite.program in ture. Ne marim echipa si cautam persoane serioase, salariul este progresiv in functie de fiecare persoana . ☎0769.164.064 Office@roxypub.ro

1189. **Rua** Social Bar recruteaza Barista/ Barman Cafenea de specialitate in zona Calea Mosilor, recruteaza barista. Seara locatia va servi cocktailuri, ziua cafea de specialitate si snacks. ☎0756.277.381

1190. **Sales** Specialist - usi tehnice/ industriale. pentru societate din Stefanestii de Jos, Jud. Ilfov, usi tehnice/ industriale. Experienta in vanzare/ ofertare usi metalice, usi industriale, tamplarie PVC si/sau aluminiu constituie avantaj. Asteptam CV pe e-mail, ☎0773.363.019 personal@hsl.ro

1191. **Salon** Serenity Studio, Barbu Vacarescu sector 2, angajeaza coafeza. ☎0727.149.127

1192. **Sapator** manual. Cautam sapator manual in Bucuresti (0774200367), Targoviste si Iasi (0774200639). Te vei ocupa de activitati de sapare si descarcare materialelor. Pt. mai multe detalii, trimite-ne CV-ul sau contactati-ne telefonic; ☎0774.200.367/ 0774.200.639 recrutare@rcs-rds.ro

1193. **Sapatori** manuali, gropari angajam in cimitirul Progresu (Luica) salariu atractiv intre 3.000 si 5.000 de Lei +diferite bonusuri. Detalii la tel., urgent, ☎0721.239.095 mondo_construct@yahoo.com

1194. **Sara** Gourmet Brasov angajeaza vanzator Sara Gourmet Brasov angajeaza full time vanzator de produse specifice italienesti.Cei interesati pot trimite CV-ul la adresa de e-mail: sau wapp: ☎0728.017.414 brasov@sara-restaurant.ro

1195. **SC** Eldan Instal SRL angajeaza instalatori sanitari si necalificati. Relatii la telefon. Salariu atractiv. ☎0762.271.176 office@eldaninstal.ro

1196. **SC** Mobteco Product SRL angajeaza cu salariu negociabil : operatori PAL pentru productia de mobila: circularist, operator masina cant, montator produse hala si teren cu experienta, **4.500 L;** ☎0727.225.801/ 0727.225.811 productie@mobteco.ro

1197. **SC** Mobteco Product SRL angajeaza persoana dinamica pentru contabilitate primara, **3.500 L;** ☎0727.225.811/ 0727.225.801 productie@mobteco.ro

1198. **SC** Mobteco Product SRL angajeaza sofer duba 3,5 montator mobilier teren salariu negociabil. Pentru interviu va asteptam la sediul din str. Murelor nr. 1, **4.500 L;** ☎0727.225.801/ 0727.225.811 productie@mobteco.ro

1199. **SC** Mobteco Product SRL angajeaza proiectant mobilier, salariu negociabil. Pentru interviu va asteptam la sediul din str. Murelor nr. 1, **5.000 L;** ☎0727.225.801/ 0727.225.811 productie@mobteco.ro

1200. **Scoala Posticeala Feg Bucuresti angajeaza secretare cunoscatoare PC, conditii avantajoase. Trimiteti CV la mail; ☎0788.424.314/ 021.311.10.54 scoala_feg@yahoo.com**

1201. **Secretar** comercial permanent Bucuresti recrutare urgenta, **1.000 €;** enricoperissinotto@email.com

1202. **Secretar** muzical, intocmeste si transmite programul saptamanal de lucru, pregateste, multiplica, gestioneaza si arhiveaza materialele muzicale, sprijina colectivul artistic al OCC in rezolvarea diferitelor solicitari; ☎0751.186.026 resurseumaneocc@gmail.com

1203. **Secretar** pentru Birou Notarial. Birou Notarial cu sediul in comuna Afumati angajeaza secretar pentru activitate tinere evidenta, raportare si relatii cu clientii. Se cauta o persoana comunicativa, dinamica, atenta cu cunostinte minime de operare PC. Studiile juridice sau experienta nu sunt neaparat necesare; ☎0722.236.586 bnpgabrielaivan@mail.com

1204. **Secretar/** consilier juridic Angajez secretar/ consilier juridic. experienta in domeniu constituie un avantaj. **2.500 L;** ☎0773.821.431 dsahlian@yahoo.com

1205. **Secretara,** angajez secretara, asistent manager, domeniul consultanta, marketing, deplasari. Persoane prezentabile fara limite de varsta. Perioada nedeterminata. Va rugam CV-ul alaturi de foto pe mail roconsult2020@gmail.com

1206. **Secretara,** cautam tanara cunostinte Office sa lucreze bine cu cifrele, ideal din sectorul 6 se oferim salariu motivant si bonus de performanta, **4.000 L;** ☎0772.171.263 newestgate2020@gmail.com

1207. **Secretara,** descrierea jobului: deruleaza activitatile de secretariat, preia comenzi, intocmeste avize, facturi; ☎0768.227.317 office@bellemnoon.ro

1208. **Sef** de schimb Coordonarea activitatii de productie ambalaje hartie in vederea atingerii obiectivelor de calitate, performanta si productivitate. Acceptam si tineri absolventi. **3.500 L;** ☎0744.347.000 doci@bisbags.ro

1209. **Sef** depozit (usi metalice / usi industriale) in Stefanestii de Jos, Jud. Ilfov. Cunostine de operare si implementare soft WMS. Avantaj permis de stivuitorist. Asteptam CV pe e-mail; ☎0740.854.097 personal@hsl.ro

1210. **Sef** echipa curatenie, supervizor. Firma de curatenie ICS angajaza sef echipa de interventii pentru lucrari de interventii curatenie. Salariul atractiv si bonusuri, auto acasa. Se cere experienta si seriozitate maxima, **3.800 L;** ☎0771.449.760 office@curataremocheta.ro

1211. **Sef** echipa spalatorie reprezentanta auto. Angajam o persoana dinamica care sa coordoneze o echipa de spalatorie, in reprezentanta auto.Fisa postului cuprinde:- verificare calitate spalare- manevrare autoturisme- coordonare personal- mentinere a unei bunei colaborari intre departamenteCerinte:- permis cat. B- aspect curat- limbaj decent/elegant- atentie pentru detalii- implicare- preluare echipa din zona TeiSalarizare de inceput 4000 ron **4.000 L;** ☎0737.624.204

1212. **Sef echipa- coordonator si agenti de curatenie in centru comercial Colentina-Obor.Oferim:salariu motivant platit la timp;plata orelor suplimentare;bonuri de masa;program flexibil;training gratuit. ☎0799.012.111**

1213. **Sef** productie. Sef productie - sectie de productie perlit expandat,Procema Perlit SRL, sos. Giurgiului nr. 3-5, Jilava Ilfov (la 300 m de capatul tramvaielor 25, 7, 4 si autobuzelor 116, 102). Inginer cu profil mecanic si experienta in activitati de productie; ☎+40720010146 claudiu@procema-perlit.ro

1214. **Sef** sala Restaurant Nuba Cafe isi mareste echipa! Restaurantul Nuba Cafe, parte a grupul Nuba, angajeaza sef sala pentru noua locatie de la Universitate. ☎0737.231.278

1215. **Sef** statie si casieri benzinarie Mol, Cautam colegi. SC Pepper Dog SRL angajeaza pentru punctul de lucru benzinaria Mol Colentina situata in Bucuresti, Sos. Colentina 258-260, sect. 2, personal calificat si necalificat pentru posturile ☎0724.051.489 pepperdog.c2@gmail.com

1216. **Shaormar** cu experienta Angajam doar cu contract de munca shaormar cu experienta, program 2 zile (12ore/ zi)/ 2 zile (libere).Relatii la tel: ☎0752.029.688

1217. **Shaormar** cu experienta Angajam doar cu contract de munca shaormar cu experienta, program 2 zile (12ore/ zi)/ 2 zile (libere). ☎0752.029.688

1218. **Shaormar** cu experienta Atributii - monteaza carne pe teapa, preparare kebap, servire si relatie directa cu clientul, responsabil cu igiena zonei de preparare si servire. Oferim contract de munca, masa asigurata, transport de seara cu taxi , program de lucru in ture (nu exista tura de noapte). **6.000 L;** ☎0770.497.106 office@fendikebap.ro

1219. **Shaormar,** Mister Kebab isi mareste echipa cu shaormar experimentat. Program 4 cu 2 , tips, bonusuri, Bd. Aerogarii, Baneasa; **5.000 L;** ☎0721.303.303

1220. **Simpo** Trans (Dacia) angajeaza mecanic Simpo Trans Service SRL angajeaza mecanic lucru in acord, salariu motivant, program L-V 8-16.30; ☎0722.290.874 ilie_mugur@yahoo.com

1221. **Sofer** angajam pentru Tipografie. Program de lucru de luni pana vineri de la 8.30-17.00. Relatii la telefon; ☎0741.179.700

1222. **Sofer categoria B cu liceul absolvit. Salariu net 3500 lei. ☎0766.229.614**

1223. **Sofer** accesorii mobilier/ pal, firma de accesorii mobilier angajeaza pe perioada nedeterminata pentru locatia din Prelungirea Ghencea nr. 97, in apropiere de Domnesti. Loc de munca stabil, program fix. Va asteptam la interviu ☎0729.835.491

1224. **Sofer** atestat Uber, Bolt pentru Logan 2024, 0 km, dispunem de toate documentele necesare, autorizatii, copii conforme, ecusoane, case de marcat ☎0733.326.355 mircea_isvoranu@yahoo.com

1225. **Sofer** autobetoniera, experienta anterioara, reprezinta avantaj; permis auto profesionist; atestat transport marfa, card tahograf valabil; ☎0728.220.888 mariana.andrei@romfracht.com

1226. **Sofer** autoutilitara, cu experienta pentru transport materiale de constructii pe autoutilitara de 3.5 T cu 0 km. Cautam persoane serioase cu cazier curat. Detalii la tel. **4.000 L;** ☎0740.304.579 zadio.duta@afconsulting.ro

1227. **Sofer basculanta 8 x4 pt. firma constructii Bucuresti. Salariu brut incepand cu 7.300 lei. Se asigura cazare gratuita si facilitati la transport. Garaj in Chitila (CB) Ilfov. ☎0755.025.011**

1228. **Sofer** C+E Angajam sofer pe autocamion cu macara pentru distributie de materiale de constructii in Pantelimon jud Ilfov. Oferim salariu atractiv. Relatii la telefon. ☎0744.368.684 somes_srl@yahoo.com

1229. **Sofer** camion 12 tone Distributie Bucuresti, zona de activitate fixa, program 9 ore, luni - vineri, sambata/duminica nu se lucreaza. Salariu 3100 Ron, 600 Ron bonuri de masa, 400 ron decontarea transportului, total 4100 Ron net. Garaj Km 13.5, autostrada A1, Ciorogarla, Judetul Ilfov **4.100 L;** ☎0744.574.574

1230. **Sofer** camion tir, cat. C+E transport marfa Romania La Bena sau Prelata marfa vrac si paletizatPauze 24 si 45 acasa.Iveco EEV si E6 automate, garaj jud. CL, CoconiParcam si acasa6500-7500 vara5000-6000 iarnaDiscutam pe WhatsApp detalii **6.250 L;** ☎0720.797.506 autolejer@yahoo.com

1231. **Sofer** cat C+E Angajez sofer categoria C+E (prelata) curse intern se lucreaza la program, pauze de 24 si de 45 se fac acasa. Decontare transport, asigurare medicala privata ta camioane curate euro 6. ☎0761.503.035 raducanu.marius@gmail.com

1232. **Sofer** Cat. B Angajam Sofer cat B pentru Iveco Daily 3.5T (necesar minim 1 an experienta distributie)- 1 post disponibilVa rugam sa ne sunati la nr afisat pentru mai multe detalii.Program de lucru L-V 08:00 - 17:00Punct de lucru - Dragomiresti-Deal, jud. ILFOV **3.500 L;** ☎0723.160.391

1233. **Sofer** cat. B+C. Angajez sofer dube frigo, categoriile 3,5 t-7,5 t curse fixe Bucuresti, si tara; ☎0766.777.082 cmcscris.srl@yahoo.com

1234. **Sofer** cat. B, Bucuresti, L-V 8:00-17:00. Angajam o persoana dinamica, descurcareata, care sa ne ajute cu necesarul zilnic din cadrul companiei. Program: L-V, 08:00-17:00. Cerinte: permis cat. B, aspect curat, ingrijit, limbaj jovial. Salarizare: 3200 ron cu posibilitate de crestere, **3.200 L;** ☎0726.699.099

1235. **Sofer** cat. D cu atestat din Chirnogi, impr Angajez sofer cat. D cu atestat din Chirnogi, Valee Plopii, Budesti, si imprejurimi pentru transport salariati catre Bucuresti.Salariu atractiv. ☎0751.027.027 office@championsline.ro

1236. **Sofer** cat.B Angajez sofer distributie Bucuresti,experienta pe masina de 3.5 t constituie avantaj.masina frigorifica.Soferul incarca si descarca, marfa paletata.Masina personala pentru a se deplasa la parcare.Salariu fixdiurna- decontat transport. **4.500 L;** ☎0722.391.299/ 0721.400.924 kraft_ame@yahoo.com

1237. **Sofer** cat.B Depozit farmaceutic Bucuresti sector 2 angajam sofer cat.B pentru aprovizionare si distributie marfa in Bucuresti si in tara L-V. Salariu 3100 lei+bonuri masa 40 lei/zi. Relatii la telefon, **3.100 L;** ☎0726.146.452 officevitamar@yahoo.com

1238. **Sofer categoria B cu vechime minima 10 rezident exclusiv in oras Voluntari pentru protocol.Program 4h preferabil pensionar pt societate comerciala cu sediul in Oras Voluntari Cv la mail: ☎0790.740.677 infonetmailport@gmail.com**

1239. **Sofer** categoria B din provincie, ofer cazare, masa, salariu. ☎0729.755.555

1240. **Sofer** categoria B pentru transport marfa pe tara. Se face un circuit pe toata tara, nu sunt curse fixe, se transporta orice fel de marfa 95% paletata. Se lucreaza cu CMR. Nu conteaza unde aveti domiciliul, **4.500 L;** ☎0763.168.498 drytranslogistic@gmail.com

1241. **Sofer** categoria B 3.5 T, sunati doar cei care ati mai lucrat, se face un ciurcuit pe toata tara, nu sunt curse fixe, se pleaca de luni si programam rutele in functie de comenzi ce permit ajungerea acasa vineri seara sau cel tarziu sambata dimineata, **4.500 L;** ☎0769.821.006

1242. **Sofer** categoria B cu domiciliul in sector 4, pentru distributie produse panificatie si, ajutor sofer (2300 ron), partener Vel Pitar avantaj pt. cei cu domiciliul in sector 4, Piata Sudului, Sun Plaza, Berceni. Programul cu incepere de la ora 01.00 pana in jur de ora 09.00, **3.300 L;** ☎0752.008.973 wio640@yahoo.com

1243. **Sofer** categoria B pentru camionete 3,5 tone, firma de constructii angajeaza pentru sediul din com. Dragomiresti, Bacu ☎0725.981.534/ 0786.738.511 office@gama-admin.ro

1244. **Sofer** categoria B, cu cunostinte operatare buldoexcavator Terex, pentru firma de constructii din Buftea **5.000 L;** ☎0770.224.466 constructii_complete@yahoo.com

1245. **Sofer** categoria B, Aeroport Otopeni salariu de 3200 lei Start - Parking isi mareste echipa angajam sofer categoria B. Program de lucru in ture, oferim un salariu de 3000 lei, contract de munca pe perioada nedeterminata, **3.200 L;** ☎0720.594.846 p.comarniceanu@gmail.com

1246. **Sofer categoria B. Sofer categoria B - Steldico Bucuresti angajeaza pentru depozitul din Voluntari (Stefanestii de Jos) sofer categoria B, pentru distributie materie prima cofetarii. Se asigura transportul din zona; ☎0758.222.044 steldico.bucuresti@yahoo.com**

1247. **Sofer** categoria C pentru camioneta platforma cu obloane de 3,5 T, salariu 3.150 Lei plus bonuri de masa. Telefon de serviciu. Sediul in S3, zona Theodor Pallady. Program de lucru L-V 08:00, 17:00. Pentru orice detalii suplimentare, va rog sa sunati la nr afisat in anunt. **3.150 L;** ☎0774.699.394

1248. **Sofer** categoria C, se lucreaza pe Mercedes Atego program 8-17, sarbatori legale libere, weekend liber, concediu 21 zile/an, salariu 4.400 Lei/ luna. Se incarca din Giulesti (garaj Giulesti), obligatoriu atestat de marfa **4.400 L;** ☎0737.520.123 lintrans@yahoo.com

1249. **Sofer** categoria D cu atestat din Popesti-Leordeni, Danubiana, Berceni sau din imprejurimi pentru transport salariati si curse turistice. Salariu atractiv; ☎0751.027.027 office@championsline.ro

1250. **Sofer** categoria D cu atestat din Pipera, angajez sofer categoria D cu atestat pentru transport salariati din Pipera sau din imprejurimi. Salariu atractiv ☎0751.027.027 office@championsline.ro

1251. **Sofer** categoria D din Ploiesti si imprejur, Angajez sofer categoria D din Ploiesti in Bucuresti si retur pentru transport salariati. Salariu atractiv ☎0751.027.027 office@championsline.ro

1252. **Sofer** categoria D, pentru curse speciale Bucuresti si Ilfov, ☎0723.694.128

1253. **Sofer** CE pt. international tur-retur categorie C+E, curse tur-retur Slovenia, Austria,Croatia numai cu experienta, loc stabil, dorim persoana stabila, sector 4 Bucuresti. ☎0722.247.389 mntrans.compex@gmail.com

1254. **Sofer** container maritim Firma Vamond Trans SRL, cu sediul in Com. Chiajna, sat Rosu, angajeaza soferi cu experienta pentru transportul de marfa generala, de tip continer pentru curse locale cat si nationale. Se pleaca de la sediul firmei catre - A1 (Bucuresti-Pitesti) pentru incarcare urmand a fi distribuite cursele pe anumite zone/ localitati. Masinile sunt Iveco Stralis EURO5. Salariul este 5500ron. Weekend-urile libere. Pentru mai multe detalii, ne gasiti la numarul de tel: 0727 839 016 **5.500 L;** ☎727839016 Valentin20niculae@gmail.com

1255. **Sofer** curierat, cerinte: minim 10 clase, cazier curat, minim 1 an experienta pe distributie, permis categoria B minim 2 ani. Beneficii: salariu 3200 Ron net, tichete 600 Ron, bonus performanta 300 Ron, **4.100 L;** ☎0775.155.077/ 0771.226.332

1256. **Sofer** de autoturisme si camionete SC Demirci Lojistic Transport SRL angajeaza sofer de autoturisme si camionete.Cerinte:studii generale+cunostinte limba englezaCV pe mail la email. demicilojistic@gmail.com

1257. **Sofer** de autoturisme si camionete SC TUDI PIZZA DELIVERY SRL angajeaza in conditiile legii pentru urmatoarele posturi:- Sofer de autoturisme si camionete- COD COR 832201 - 1 post, **3.300 L;** ☎0734.050.670

1258. **Sofer departament dializa. Companie cu renume in transportul pacientilor dializati angajeaza sofer departament dializa, in vederea transportului pacientilor dializati din Bucuresti si imprejuruimi. Plata salariilor la timp, contract de munca integral, sarbatori legale platite dublu, stabilitatea locului de munca; ☎0758.043.389**

1259. **Sofer** distribuitor S6 Militari- livram bucurie. Pregatirea pachetelor de carti si livrarea comenzilor cu masina. Permis cat. B, fara cazier, Militari. Salariul net (in mana): 2.600 Ron (+bonuri de masa). Carte munca. Relatii la telefon; **2.800 L;** ☎0744.441.235 logistica@edituraherald.ro

1260. **Sofer** distributie cat. B. Recrutam sofer distributie cat. B cu experienta pentru fabrica elemente fixare din Jilava. Program L-V, deplasari in Bucuresti si tara. Decont transport. Pentru informatii sunati la tel. **4.300 L;** ☎0735.911.938 recrutare@working4u.ro

1261. **Sofer** distributie duba cu experienta pentru distribuirea produselor ambalaje, produse menaj si detergenti in Bucuresti-Ilfov; ☎0752.128.670 comenzi@batiatus.ro

1262. **Sofer** distributie, inclusiv pensionari, sofer cu experienta distributie produse alimentare zona 13 Septembrie. Inclusiv pensionari. Relatii la telefon; ☎0757.928.888

1263. **Sofer** flota Uber Bolt, Persoane prezentabile pentru postul de sofer in flota cu auto Hybrid Electrice si Broker imobiliar in acelasi timp, necesita permis auto cu vechime minim 2 ani, pentru toate sectoarele si Ilfov, **10.000 L;** ☎0744.372.439/ 0773.886.826 realtornistor@gmail.com

1264. **Sofer** in industria alimentara, categoria B si C plus atestat transport marfuri si card tahograf. Se depun CV-uri la mail ion.stanescu@liligri.ro

1265. **Sofer** livrator pentru Cratita Delicioasa, program 2 cu 2 de la 9.30 - 23.00, salariu 2.700 se livreaza cu masina firmei. Locatia este pe strada Nitu Vasile nr. 57, sector 4 la Jadore Ballroom **2.700 L;** ☎0761.280.642

1266. **Sofer** livrator masina proprie Colaborator Sofer livrator cu masina proprie pick-up sau dubita cu frig angajam pentru cofetarie in zona Crangasi, experienta in distributie, **5.500 L;** ☎0725.328.292

1267. **Sofer** livrator, cerinte: minim 8 clase, minim un an experienta distributie, cazier curat, implicare. Oferim: salariu 2500 Ron net, tichete 700 Ron, bonus prezenta 300 Ron, bonus performanta, transport asigurat, **3.500 L;** ☎0775.155.077/ 0771.226.332

1268. **Sofer** livrator. Restaurant pizzerie Big Mic cu sediul in Popesti-Leordeni angajez livrator 2 zile cu 2, salariu motivant, carte de munca, pranz asigurat; ☎0758.111.152 office@bigmic.ro

1269. **Sofer** microbuz 8+1 transport elevi scoala privata Sofer transport copii pentru scoala sector 1, full time, scoala particulara zona de Nord a capitalei, contract de munca perioada nedeterminata. Salariul se discuta la interviu. Preferabil din Zona Corbeanca; ☎0744.680.239/ 0745.379.505 cezar@scoala-mea.com

1270. **Sofer** pe distributie de produse alimentare, aplicantii sa locuiasca in zonele Voluntari, Afumati, Sector 2, program luni-vineri 8:30-16:30. Salariul se discuta la interviu. Distributia cu autoutilitare mici. De sunat intre orele 10-16; ☎0722.269.661 office@onercon.ro

1271. **Sofer** pentru camionete 3,5t, firma de constructii cu sediile in comuna Dragomiresti si Cornetu Ilfov angajeaza soferi pentru camionete de 3,5 tone, basculabile, transport agregate. Pentru baza Cornetu 0764366081. Pentru baza Dragomiresti 0725981534 ☎0764.366.081/ 0725.981.534

1272. **Sofer** pentru distributie materiale de constructii Cerinte: Permis de conducere cat. B. Experienta nu este necesara dar constituie un avantaj. Apt de munca fizica,Responsabilitate, seriozitate, implicare. Mai multe detalii la interviu ☎0730.073.836 catalin.pleseanu@arthur.ro

1273. **Sofer** pentru duba prelata colectare deseuri, se preiau deseuri reciclabile de la firmele cu care avem contracte. Programul este de luni pana vineri (07:00 - 15:30). Soferul are un muncitor incarcator ajutor pe masina. Salariul este de 3.000 Lei net (2600 Lei bani plus 400 Lei in bonuri de masa), **3.000 L;** ☎+40766245248 marius.dobre@urbancr.ro

1274. **Sofer** profesionist pentru societate de transport marfa, camion 7.5 t si 12 t+remorca, pe relatia Romania-Bulgaria, Grecia, Macedonia, salariu atractiv + diurna. Categoria C si categoria C+E. ☎0722.727.137

1275. **Sofer** profesionist C+E Angajez sofer profesionist, valabil si pentru incepatori, weekend liber, se lucreaza la prelata, masina este IVECO EURO 5, salariu 7000 de lei, decont masina personala **7.000 L;** ☎0739.769.707

1276. **Sofer** profesionist C+E pentru transfer intre depozite in Popesti-Leordeni, cap tractor cu semiremorca, se cara de la un depozit la altul, 3 km de mers, program de 8 ore in 3 schimburi **4.500 L;** ☎0728.825.612 Ciprian_nc@yahoo.com

1277. **Sofer** profesionist C-E, se lucreaza in echipaj, camion cu remorca sau tir,soferul incarca si descarca marfa, ambalata pe paleti sau carute pe roti, masina dotata cu liza si lift hidraulic, **6.000 L;** ☎0721.400.924/ 0722.391.299 kraft_ame@yahoo.com

1278. **Sofer** profesionist camion 7,5 t si ajutor mecanic Mecano Valmar angajeaza sofer profesionist cu categorie C si E pentru transport utilaje. Soferul trebuie sa aiba obligatoriu atestat. Locatia platformei este in Buda, Bragadiru jud. Ilfov, ☎0784.293.112/ 0784.293.112 valimindru47@gmail.com

1279. **Sofer** profesionist categoria C+E caut sofer profesionist categoria C+E pentru curse fixe zilnice. Contract de munca pe perioada nedeterminata, weekend liber, concediu platit. Incarcarile sunt cu plecare din Bucuresti pentru mai multe zone ale tarii. **6.000 L;** ☎0767.380.495 dkvautotransport@gmail.com

1280. **Sofer** profesionist categoria C+E. Fabrica de confectii metalice angajeaza sofer profesionist cu permis categoria C+E pentru transport in Bucuresti si ocazional si intern. Detalii la telefon si CV la adresa de mail; ☎0736.341.381 andrei@kemfort.ro

1281. **Sofer** profesionist categoriile B+C+E. Firma de transport angajeaza sofer profesionist categoriile B + C + E pentru transport marfa international. Curse catre Germania, Belgia, Olanda, Franta. Tur-retur. Salariu atractiv, **1.800 €;** ☎0741.224.455/ 0722.261.222 dan.iordache@transmondial.ro

1282. **Sofer** profesionist comunitate Angajam sofer profesionist cu categoriile C,CE si atestat marfa pentru curse tur-retur cu salariu fix.De preferat cu experienta pe comunitate.Salarii europene.Mai multe detalii doar telefonic! **3.000 €;** ☎0726.699.110 marius_softdrive@yahoo.com

1283. **Sofer** profesionist pentru containere maritime, program de luni pana vineri 6.500-8.000 Ron, masinile se parcheaza la Militari langa Autostrada A1 **6.500 L;** ☎0727.839.016 Valentin20niculae@gmail.com

1284. **Sofer** profesionist posesor permis cat. B, C, urgent cautam sofer intern care sa detina card tahograf, atestat marfa, cunoscator mecanica pt. societate de transport/ logistica din Bragadiru. ☎0730.109.918 cargo_service_it@yahoo.com

FONDUL DE GARANTARE A DEPOZITELOR BANCARE

organizează concurs pentru ocuparea unui post de

EXPERT ORGANIZARE,

pe durată nedeterminată, în cadrul Compartimentului Organizare și resurse umane.

Condiții de înscriere la concurs:

- Studii – superioare absolvite cu diplomă de licență sau echivalentă, cu precizarea că pentru absolvenții Sistemului Bologna sunt necesare și studii de master finalizate cu examen de dizertație;
- Experiență în domeniul economic sau juridic de minim 3 ani;
- Cunoașterea limbii engleze nivel mediu;
- Cunoștințe de operare a calculatorului: Word, Excel, Outlook;
- Să nu aibă angajați soțul/soția, părinții, copiii, frații/surorile la Fondul de garantare a depozitelor bancare;

Atribuții principale ale postului

- Activitate de organizare

Concursul se va desfășura **începând cu data de 22 aprilie 2024.**

Relații privind înscrierea la concurs găsiți pe site-ul Fondului – www.fgdb.ro, secțiunea Cariere.

1285. **Sofer** tir (frigorific) Angajam sofer cu experienta pe tir (frigo).Curse tur/retur toata Europa.Camion: Mercedes Actros (euro 6) + Lamberet.Se pune accent pe curatenia in camion.Va rugam sunati intre: 08:00-18:00; L-S. **85 €;** ☎0721.215.899 sonigrupintegrated@gmail.com

1286. **Sofer** tir (Romania) Angajam soferi tir cu experienta! Detalii suplimentare la telefon sau email. **6.500 L;** ☎0767.193.206 Cargostelia@yahoo.com

1287. **Sofer** tir, comunitate 2770-3000 Euro. Dan Cargo Logistic, soferi exclusiv pe comunitate: respectiv 8 saptamani lucrate/ 2 saptamani concediu, comunitate, 2770-3000 Euro, **3.000 €;** ☎0768.974.122 dsv.info@yahoo.ro

1288. **Sofer** transport elevi, microbuz scolar cu permis conducere cat. D si atestat transport pentru scoala particulara - Voluntari. Pachet salarial motivan. Va rugam sa ne trimiteti CV-ul la adresa de email ☎0753.200.123 hr@cambridgeschool.ro

1289. **Sofer** transport marfa care sa livreze comenzile in Bucuresti si zonele limitrofe, dar si sa efectueze distante mai lungi prin tara de 2-3 ori pe luna. Producem profile decorative din polistiren. **3.500 L;** ☎0748.177.749 hr@fabricadeprofile.ro

1290. **Sofer** transport marfa, cat. C angajam sofer transport marfa paletizata pentru distributie in tara. Cerinte: carnet cat. B, C, atestat, aviz medical + psihologic. Pentru detalii va rugam sa ne contactati telefonic, **4.500 L;** ☎0757.574.803

1291. **Soferi** cat. CE, extern Spania-Anglia, firma de transport angajam sofer cu experienta pentru extern. Se lucreaza Spania - Anglia - Spania. Volvo FH Eur5 EEV si Eur6 cu prelata standard. Titular pe masina 85 eur/zi + salariul pe tara. Suntem din Bucuresti. Se pleaca si se intoarce cu camionul, **3.050 €;** ☎0721.299.880

1292. **Soferi** categoria C+E SC SERVICE BENZ COM SRL,cu garaj in loc. Adunatii Copaceni, jud Giurgiu si in Mun.Giurgiu, Sos.Slobiziei, jud.Giurgiu, angajeaza soferi categoria C+E. ☎0722.224.596 servicebenzcom@yahoo.com

1293. **Soferi** categoria C+E curse intern, se lucreaza la program, pauze de 24 si de 45 se fac acasa. Cazier curat, analize medicale, card tahograf.Transport intern prelata Garaj Dascalu Jud Ilfov ☎0765.187.500 raducanu.marius@gmail.com

1294. **Soferi** cu atestat, Uber, Bolt, societate autorizata ARR, detinem Flota Logan GPL, masinile detin toate documentele cerute de noile reglementari, copi conforme, ecusoane,case de marcat ☎0726.605.606

1295. **Soferi** distributie si manipulanti marfa pentru firma de distributie materii prime si ingrediente, Robaco Systems SRL. Depozitul se afla in judetul Ilfov, Popesti-Leordeni (Danubiana). Pentru mai multe detalii va rugam sunati la nr tel. ☎0721.241.271 office@robaco.ro

1296. **Soferi** livratori cu experienta Angajam soferi livratori cu experienta. Cerinte: minim 10 clase, cazier curat, experienta de minim 1 an ca si curier, livrator. Se ofera: Salariul 5000 lei net, program 12/24. **5.000 L;** ☎0739.350.645

1297. **Soferi** livratori cu permis categoria B, cerinte: domiciliu/ resedinta in Bucuresti si experienta in RO pe 3,5 t in ultimii 2 ani. Venit net: 5.000 - 6.000 Lei. Program: 15 zile pe luna. Masina se da acasa. Zona sector 2. **5.500 L;** ☎0737.814.574

1298. **Soferi** profesionisti SC Black Sea Suppliers angajeaza sofer cat C+E pt 7,5 sau tir pt punctul de lucru Militari Bucuresti. Mai multe detalii la tel. ☎0722.450.798 ciprian.gheorghe@blackseasuppliers.ro

1299. **Soferi** profesionisti Bucuresti locale/turretur. Angajam soferi C+E, pentru camione 12 tone prelata, curse fixe locale Bucuresti intre fabrici si tur-retur Bucuresti. Salariu+ diurna; **6.000 L;** ☎0722.247.389

1300. **Soferi** profesionisti CE curse intern turretur soferi CE pentru Bucuresti local si tur, retur intern, curse fixe, camioane 12 tone prelata, euro 5 automate, conditii usoare de munca, salariu motivant, angajam si din tara. Tel. ☎0722.247.389

1301. **Soferi** profesionisti pentru TIR cu semiremorca, cu atestat ADR, firma de transport din Bucuresti, angajeaza pentru curse in tara, tur-retur si in Rep. Moldova. Salariu + diurna. Detalii de luni pana vineri intre orele 9:00-16:00 la tel. ☎0721.617.060 iliescalin.transport@yahoo.com

1302. **Soferi** taxi cu atestat valabil Logan la ramanere incepand de la 10 luni, licente Bucuresti. ☎0762.204.403

1303. **Soferi** Taxi plan Licente pe Bucuresti, masini noi, plan 140 lei/ zi. **140 L;** ☎0770.928.164

1304. **Soferi transport intern Bacau Pentru firma germana. Cerinte: carnet conducere cat. C si C+E, atestat transport marfa peste 7,5 tone, card tahograf, fisa medicala + aviz psihologic valabile, cazier. ☎0754.029.769**

1305. **Soferi transport intern Stefanestii de Jos Angajeaza firma germana. Cerinte: carnet conducere cat C si C+E, atestat transport marfa peste 7,5 tone, card tahograf, fisa medicala + aviz psihologic valabile, cazier. Salariu motivant. ☎0751.229.976**

1306. **Soferi transport intern Turda Pentru firma germana. Cerinte: carnet conducere cat. C si C+E, atestat transport marfa peste 7,5 tone, card tahograf, fisa medicala + aviz psihologic valabile, cazier. ☎0752.237.328**

1307. **Soferi** Uber, Bolt, soferi cu atestat, detinem flota Logan 3 GPL automobile noi, masinile detin toate documentele cerute de noile reglementari, au copii conforme, ecusoane, case de marcat; ☎0726.605.606

1308. **Soferi** uber/ bolt pentru Firma autorizata A.R.R Firma autorizata A.R.R angajeaza soferi bolt/uber cu masina personala sau din cadrul firmei, preturi avantajoase, angajare obligatoriu cu carte de munca la 2/4/6/8 ore. ☎0736.811.666 Georgescurobert01@gmail.com

1309. **Soferi** Urgent Cerinteminim 18 ani;minim 8 clase;experienta pe autoutilitara(3,5 tone);permis de conducere B-minim 2 ani;experienta distributie-minim 1 anOferimsalariul 2500 leitichete 35 lei **4.000 L;** ☎0755.651.839/ 0775.155.077

1310. **Soferi,** automacaragiu si mecanici utilaje Societate comerciala angajeaza soferi pentru auto 8x4 pentru santiere din Bucuresti, Buzau si Brasov, mecanici utilaje cat si Automacaragiu. Tel.contact: ☎0722.234.386/ 0727.377.792 nefservice@yahoo.com

1311. **Sole** d Italia angajeaza Ospatar Sole d Italia angajeaza Ospatar. Program 2/2. Salariu 2400-2800 Tips zilnic ☎0786.499.125 catalinlataretu@yahoo.com

1312. **Sole** dÂ'Italia angajeaza Livrator. Restaurant cu specific italian angajeaza Livrator; ☎0786.499.125

1313. **Somelier** sau barman cunoscator de vinuri WineBar&shop angajeaza somelier (sau barman cunoscator de vinuri). Locatie: Centru Vechi.Cerinte: cunoscator de vinuri, vorbitor de limba engleza la nivel conversational si abilitati de servire a clientilor. Pentru detalii ne puteti contacta la nr. de telefon; **100 L;** ☎0722.779.774 mihaela@kemfort.ro

1314. **Sortatori** colete Cerinte-minim 18 ani;-minim 8 clase;-disponibilitate la efort fizic;Va oferim-salariul NET 4000-4300 lei;-program flexibil;-transport asigurat;-posibilitate ore suplimentare; **4.100 L;** ☎0755.651.839/ 0771.226.332

1315. **Sortatori** colete in depozit, cerinte: minim 8 clase, cazier curat, disponibilitate efort fizic. Salariul 4000 lei net (inclusiv tichete de masa). Program L-D - 5 zile lucrate cu 2 libere 06:00 - 14:30, **4.000 L;** ☎0771.226.332/ 0755.651.839

1316. **Spalator** auto Spalator auto Spalatoria La Gill SRL sector 5, angajeaza muncitor cu experienta cu salariu plus comision, cu cazare gratuita, dus si aragaz, masina de spalat, frigider. ☎0744.657.330

1317. **Spalator** auto, angajez spalator auto zona Dristor, sector 3, **2.000 L;** ☎0729.081.557 autodrive.clean@yahoo.com

1318. **Spalator** de vase Restaurant Restaurant Trattoria Adagio angajeaza spalator de vase . Detalii la nr de tel. ☎0724.281.020 adagioclubstar@gmail.com

1319. **Spalator** de vase. Caut spalator de vase pentru deschiderea unui restaurant in zona Floreasca - Bucuresti. 2800 net, contract nedeterminat, **2.800 L;** ☎0722.884.411 obalan2000@gmail.com

1320. **Spalator** vase Linie autoservire, angajeaza , zona Dorobanti, program luni-vineri, salariu atractiv si beneficii. ☎0721.977.204

1321. **Spalator** vase Restaurantele Uanderful si Fratellini, din zona Floreasca cauta personal. ☎+40766377589 catalin.constantinica@uanderful.ro

1322. **Spalator** vase. Angajam spalator vase intr-o locatie nou deschisa in Bd-ul Primaverii, Bucuresti. Daca vrei sa faci parte dintr-o echipa tanara si dinamica, te invitam sa ne cunoastem. Roa Primaverii, **3.000 L;** ☎0765.329.522

1323. **Spalatoreasa** hotel Sir Orhideea Angajam personal pentru spalatorie hotel zona Grozavesti, sector 6, cu sau fara experienta. Oferim contract de munca, program: 8 ore/zi, 8 zile libere/luna. Relatii la telefon. **2.800 L;** ☎0721.349.756 mariana.vasile10@yahoo.com

1324. **Spalatori** auto pentru spalatorie+service auto, zona Colentina, Doamna Ghica; ☎0723.581.680

1325. **Spalatori** auto, spalatorie auto moderna situata central angajam spalatori auto cu experienta. Venituri lunare substantiale, comisioane si salariu, conditii de lucru civilizate in cadrul unui colectiv stabil; ☎0763.656.188

1326. **Start** Delivery SRL angajeaza curieri fara antencedente penale si vorbitori de limba engleza la nivel conversational. CV-urile se pot depune la adresa de mail. **3.300 L;** job.agency@hotmail.com

1327. **Stivuitorist** Cerinte:Experienta necesaraMinim 8 claseCazier curatSe ofera:Salariu motivant, tichete de masa si bonus lunar in functie de performanta.Program de lucru : 07-16.00/ Luni-VineriPerioada contract nedeterminata ☎0784.277.703

1328. **Stivuitorist** Depozit legume fructeAngajam stivuitorist,, cu responsabilitatea asezarii marfii in depozit,lotizarii si organizarea la marfa intrata si iesita.Depozitul se afla in Bucuresti, sector 4, in incinta laPGB (langa magazinul Metro) **4.500 L;** ☎0722.242.797/ 0722.600.959 simcris67@yahoo.com

1329. **Stivuitorist** pentru depozit materiale de constructii in Pantelimon, Ilfov. Relatii la tel. ☎0744.368.684 somes_srl@yahoo.com

1330. **Stivuitorist** pt. Fox, fabrica de mezeluri. Autorizatie ISCIR. Program 12/24/;12/48. Alte beneficii: spor ore suplimentare, bonusuri, prime, masa calda. Sector 4. Contactati-ne intre 9-17, de L-V. **4.600 L;** ☎0726.718.768

1331. **Stivuitorist** in Giurgiu, cerinte: minim 8 clase, cazier curat. Beneficii net 2.600 Lei - 200 Lei bonus prezenta, 700 TM. Program 5 cu 2 in 2 schimburi. Tel. **2.600 L;** ☎0722.109.903

1332. **Stivuitorist** pentru depozit Ilfov, pachet salarial 4.300 Ron net (salariu fix + tichete de masa), **4.300 L;** ☎0765.432.151

1333. **Stivuitorist** Sindrilita, conducerea stivuitoarelor (electric/ diesel). Necesar autorizatie. Oferim masa calda in fiecare zi. Salariu 3.500 Lei/ prima luna. **3.500 L;** ☎0733.973.943/ 0733.973.943

1334. **Stivuitorist** urgent pentru depozit La Fantana cerinte: disponibilitate imediata si posibilitatea de a lucra in ture 06-14 si 14-22. Oferim salariu 2.900 Lei net si tichete de masa (300 Lei). Detalii la tel. **2.900 L;** ☎0730.712.009 recrutare@lafantana.ro

1335. **Stivuitorist,** societate comerciala cu sediul in Sintesti-Vidra, jud Ilfov angajeaza stivuitorist cu experienta pe stivuitoare electrice si gaz cu lame frontale. Se cere seriozitate si capacitatea de-a lucra in echipa. Constituie un avantaj detinerea permisului de conducere categoria B. ☎0730.635.449 officeprodleg@yahoo.com

1336. **Stivuitorist.** Recrutam stivuitorist cu experienta pe stivuitor frontal si autorizatie valabila pentru fabrica productie alimente din zona Afumati. Program 12/36. Pentru informatii sunati la tel. **3.500 L;** ☎0722.316.302 recrutare@working4u.ro

1337. **Stivuitoristi** cu atestat, pentru Sc Black Sea Suppliers, mai multe detalii la telefon, nu raspund la e-mail ☎0722.450.798/ 0722.450.798 ciprian.gheorghe@blackseasuppliers.ro

1338. **Stivuitoristi** cu experienta Firma din Bucuresti angajeaza pentru punctul de lucru din Pantelimon Ilfov, se ofera salariu negociabil, relatii la telefon, de luni pana vineri intre orele 9-17. ☎0722.480.197 office.egyglobal@yahoo.ro

1339. **Stivuitoristi** depozit, transport asigurat, Cerinte: minim 8 clase, cazier curat. Beneficii net 2.600 Lei + 200 Lei bonus prezenta + 700 TM. Program 5 cu 2 in 2 schimburi. Tel. **2.600 L;** ☎0722.109.903

1340. **Strungar** SC Prest Comf Metal SRL, societate de confectii metalice angajam strungar, salariu atractiv. ☎0722.547.681 prestcomfmetal94@yahoo.com

1341. **Strungar,** Tamplar, Circularist, Dulgher Angajam strungar, tamplar, circularist, dulgher.Loc de munca in Bucuresti Sector 3. Relatii la telefon: Program full-time, rugam seriozitate. ☎0731.900.900

1342. **Sudor** argon,lacatus in balustrade, scari metalice. SC Design Inox SRL angajeaza pe perioada nedeterminata lacatus in balustrade de inox, scari metalice, sudor argon si slefuitor in inox. Se ofera salariu intre 3.500 lei si 6.000 lei, cazare, bonusuri pentru realizari. ☎0744.153.352 design_inox_construct@yahoo.com

1343. **Sudor** autogen (oxiacetilena), program L-V, 7.00-15.30. Detalii la sediul Radox, Bd. Timisoara 80, sector 6; ☎0721.283.693

1344. **Sudor** PEHD, muncitori necalificati pentru societate comerciala autorizata in domeniul gazelor naturale. Salariu atractiv. ☎0728.250.676 Gabi7276@yahoo.com

1345. **Sudor-** lacatus Sudor lacatus mecanic reprezentanta service camioane si remorci, venituri lunare 2.500-5500 lei, conditii bune de lucru. Bd. Preciziei nr. 11, sector 6, metrou Industriilor, **4.800 L;** ☎0749.102.603/ 0749.102.608 resurseumane@edparts.ro

1346. **Sudori** , montatori structuri metalice Angajam full time : - sudori mig mag - 2 posturi;- montatori structuri metalice -2 posturi.Salarii intre 4000 - 6000 lei/net **6.000 L;** ☎0763.771.703 nic.ge.executiv@gmail.com

1347. **Sudori** in argon efectueaza lucrari de sudura in argon a structurilor metalice din inox, obligatoriu experienta pe tabla subtire si confectii metalice, constituie un avantaj. Sediu - Popesti Leordeni, **5.000 L;** ☎0752.090.190 daniela.stefan@valmix.ro

1348. **Sudori** Mig Mag si vopsitor industrial Firma cu punct de lucru in Voluntari angajeaza sudori Mig Mag, vopsitor industrial si operator CNC plasma. Se ofera CM, salarii incepand de la 1000 euro net . Program de lucru 7.30-16.00 (1/2h pauza de masa). Se lucreaza numai in hala, se vopseste in cabina. Mai multe detalii la telefon. **1.000 €;** ☎0745.041.992 emigagiu@yahoo.com

1349. **Sudori.** Angajez sudori cu experienta, rog seriozitate; ☎0724.108.631

1350. **Supervisor** curatenie in Bucuresti Angajam supervisor echipa curatenie in zona Obor. Se lucreaza in ture. Se ofera salariu motivant, tichete masa, stabilitatea locului de munca plus alte beneficii. Persoanele interesate ne pot contacta la tel. **3.400 L;** ☎0720.888.889 hr@darom.ro

1351. **Supervizor** echipa curatenie, cu experienta firma de curatenie angajam supervizor cu experienta pentru locatie fixa zona Crangasi. Cautam o persoana responsabila. Salariu net porneste de la 3.500 Lei, program 8 ore /zi. **3.500 L;** ☎0720.542.280 totalcleaningservices2017@mail.com

1352. **Suport** client/ contabilitate primara Noire Swimwear angajeaza Suport clienti pentru magazin online, munca de birou, program 8h. Biroul este situat In Calea RahoveiElectromagnetica Business Center). **3.600 L;** ☎0764.601.610 raluca@noire-swimwear.com

1353. **Talpuitor** manual cu experienta atelier productie incaltaminte barbateasca angajeaza croitor masina automata si talpuitor manual cu experienta, localizare zona Viilor; ☎0723.248.494

LOCURI DE MUNCĂ

1354. **Tamplar** cu experienta pal melaminat/ mdf, se cauta montator cu experienta pentru fabrica mobila la comanda. Asiguram un salariu atractiv in functie de experienta, program 8 ore/ zi **6.000 L;** ☎0728.875.178 ionutflorinvisan@gmail.com

1355. **Tamplar** dedicat si priceput, specializat in lucrul cu PAL. Candidatul ideal trebuie sa aiba abilitatea de a citi si interpreta schitele, realizand mobilierul conform proiectelor predefinite; ☎0723.233.888

1356. **Tamplari** si hidraulici Angajam tamplari pentru montarea mobilei pe nave de croaziera in Genova, Italia si hidraulici pentru dezinfectarea navelor de croaziera, se lucreaza pe nave in diverse porturi din Italia si alte tari. ☎00393482947543 eurosald@ymail.com

1357. **TANAR fara experienta pentru atelier productie mobila, zona Clinceni; ☎0724.387.773**

1358. **Tanar** caut pt. igienizare frigidere (part-time) Caut tanar(a) - pentru igienizare electrocasnice (frigidere, masini de spalat rufe). Program part-time. Plata zilnic, la norma. Zona: metrou Tineretului, **2.500 L;** ☎0722.509.635 grigoreflorea81@yahoo.com

1359. **Tehnic** mentenanta restaurant (Electrician) Angajam personal tehnic-mentenanta. Daca iti cauti un loc de munca stabil si serios cu un program de 8 ore/zi, 5 zile, salariu 3200 net, masa asigurata, te asteptam la Beraria H din Parcul Herastrau **3.200 L;** ☎0748.333.999 jobs@berariah.ro

1360. **Tehnician** desen tehnic. Angajam tehnician, bun cunoscator de desen tehnic in Bucuresti, sector 3. Relatii la telefon; ☎0731.900.900

1361. **Tehnician** Detectie Schrack Polon cu experienta pentru instalatii interioare hale, birouri, pentru Bucuresti si Ilfov (Voluntari Afumati). Persoanele interesate pot suna la telefon sau pot trimte CV. ☎0757.027.730 office@gemix.ro

1362. **Tehnician** in constructii, Bucuresti, sector 3, societate de constructii civile si industriale.Cerinte; student sau absolvent facultate cu profil tehnic. Autocad; e CV la office@mgcold.ro; ☎0744.482.282 office@mgcold.ro

1363. **Tehnician** instalatii epurare - preepurare, Sunt necesare cunostinte in domeniul instalatiilor, permis de conducere categoria B. Activitatea presupune deplasarea in locatiile beneficiarilor (Bucuresti, Ilfov) si efectuarea operatiunilor de mentenanta (reparatii, masuratori. mici reparatii). Deplasarile se efectueaza cu masina societatii. **5.000 L;** ☎0743.149.834 khasm.group@gmail.com

1364. **Tehnician** instalatii limitare si stingere incendiu Experienta in domeniu reprezinta avantaj. Asteptam CV pe email sau pe whatsapp la 0725218110. ☎021.330.33.11/ 0725.218.110 office@mrcfire.ro

1365. **Tehnician** mecanic, pentru efectuare lucrari de montare, cablare si conectare echipamente de benzi transportatoare; ☎0726.778.699 hr@rasirom.ro

1366. **Tehnician** mentenanta Angajam colegi care sa asigure mentenata echipamentelor aflate in garantie prin contract. Cerinte: experienta cu echipamentele de Securitate, certificare ARTS ,cunostinte de electelectrica, electronica, sisteme de securitate (Honeywell; Mobotix); ☎0791.015.849 hr@rasirom.ro

1367. **Tehnician** mentenanta Responsabilitati:Re?lize?z? activitati de ment?nant? si intretinere cladiri;Executa activitatile zilnice prevazute in programele de mentenanta ale echipamentelor si instalatiilor;Supravegheaza functionarea corespunzatoare si preintampina eventualele defecte;Intervine rapid pentru repararea defectiunilor aparute ;Informeaza seful direct asupra problemelor aparute in desfasurarea activitatii.Cerinte:Absolvent liceu / scoala profesionala ;Cunostinte bune de electrica;Disponibilitate de lucru program L-V;Experienta de minim 3 ani in domeniu;Permis de conducere Categoria B. ☎0727.100.100 secretariat@sdz-inv.com

1368. **Tehnician** mentenanta, electrician, Cautam coleg sa asigure suport tehnic, reparatii si mententa utilaje fabrica, salariu atractiv (+bonus performarita, tichete masa + decontare transport) zona Militari. Program: L-J: 07:00 - 16:00; V: 07:00 - 13.30

1369. **Tehnician** Mentenanta. Cautam Tehnician Mentenanta pentru compania Invest cu sediul central in Dej. Daca doresti sa te alaturi echipei, suna la numarul de tel. ☎0727.800.663/ 0727.800.663 madalina.endes@invest-dej.com

1370. **Tehnician** pentru hotel Baneasa, (tamplar, instalator, fochist). Efectueaza lucrari de intretinere si mentenanta in toate spatiile hotelului. Pachet salarial atractiv; ☎0742.244.580 office@phoenicia.ro

1371. **Tehnician** productie Angajam colegi care sa asambleze echipamente electronice si sa realizeze probele de functionare. Cerinte: Studii tehnice (electronica sau electrotehnica) ☎0791.015.849 hr@rasirom.ro

1372. **Tehnician** service -absolvent studii medii, calificare frigotehnist;-permis de conducere categoria B (avantaj)-cunostinte privind tehnologia de lucru a echipamentelor frigorifice si climatizare ☎0753.067.290 service@rovhc.ro

1373. **Tehnician** service productie zona Pantelimon, Ilfov. Experienta in domeniu constituie un avantaj, pachet salarial atractiv. ☎0753.094.139 petre.voicu@microgrup.ro

1374. **Tehnician** sisteme de securitate, certificare ARTS,permis auto categoria B, cunostinte de electrica/ electronica/ mecanica/sisteme de Securitate/cablare structurata. Trimiteti CV-ul la hr@rasirom.ro sau telefon in contact. ☎0727.362.911 hr@rasirom.ro

1375. **Tehnician** sisteme de securitate pentru companie licentiata de IGPR si autorizata de IGSU. Cautam persoane dedicate, deschise, flexibile, capabile si dornice sa-si ridice nivelul profesional. Asteptam CV la adresa de mail. Detalii la telefon ☎0722.834.274 office@24security.ro

1376. **Tehnician** sisteme de securitate. Tehnician sisteme de securitate, cu experientaSight Control angajeaza tehnician sisteme de securitate cu experienta si certificare pentru instalare/ intretinere sistem de supravegheere video/ efractie, automatizari/ control acces, detectie alarmare incendiu. **7.000 L;** ☎0751.075.987 office@sightcontrol.ro

1377. **Tehnician** sisteme de securitate. TSS angajeaza tehnicieni sisteme de securitate in constructii, program de lucru L-V 8 ore, salariul intre 3500 si 5500 de lei. Tichete de masa de 30 de lei pe zi, **5.500 L;** ☎0740.023.354 office@thales.pro

1378. **Tehnician** sisteme fotovoltaice Cautam instalator sisteme fotovoltaice cu experienta de minim 1 an, abilitati tehnice si de comunicare, aptitudini pentru lucru la inaltime si integritate. Responsabilitati incluse: instalare sisteme fotovoltaice, transport materiale, respectare standardelor de lucru. Beneficii: tichete de masa, abonament medical. ☎0791.431.740 achizitii@earthlink.ro

1379. **Tehnician** spatii verzi cautam barbati/ femei pasionate de plante pentru mentenanta spatii verzi interioare si exterioare, punct de lucru mobil **3.000 L;** ☎0723.622.872 office@pixigarden.ro

1380. **Tehnician/** mcitor productie publicitara Cautam tehnician/ muncitor productie publicitara,cu sau fara experienta! Oferim salariu fix, bonusuri de performanta/ cu ocazia sarbatorilor. Mediu de lucru civilizat si profesionist. Program L-V orele 9:00-17:30. ☎0770.934.298 catalina.fierari@maxsim.ro

1381. **Tehnicieni** / Montatori ascensoare Recrutam Tehnicieni / Montatori ascensoare in Bucuresti! Pentru detalii: tel. sau email ☎0756.260.964 cariere@munteanucorneliupfa.com

1382. **Tehnicieni** / Montatori ascensoare Recrutam Tehnicieni / Montatori ascensoare in Cluj! Pentru detalii: tel. sau email. ☎0756.260.964 cariere@munteanucorneliupfa.com

1383. **Tehnicieni** reparatii electrocasnice Angajam urgent Urgent angajam personal pentru reparatii electrocasnice. Experienta minim 6 luni de zile. Salariul 3000-3300 in functie de experienta. Program de lucru L-V 09:00-18:00. **3.300 L;** ☎0739.350.645

1384. **Tehnicieni** sisteme de securitate Recrutam Tehnicieni sisteme de securitate in Bucuresti! **4.500 L;** ☎0756.260.964 cariere@munteanucorneliupfa.com

1385. **Tehnicieni,** montatori ascensoare in Iasi. Pentru detalii: tel. sau email. ☎0756.260.964 cariere@munteanucorneliupfa.com

1386. **Tinichigiu** auto - camioane si remorci reprezentanta service camioane si remorci, angajam tinichigi camioane cu experienta, venituri intre 4500-6000 lei, conditii bune de lucru, Bd. Preciziei nr. 11, sector 6, metrou Industriilor, **5.000 L;** ☎0749.102.603/ 0749.102.608 resurseumane@edparts.ro

1387. **Tinichigiu** auto cu experienta zona Delfinului. Service auto angajeaza tinichigiu auto cu experienta zona Delfinului, Conditii avantajoase program de lucru luni-vineri (8:00-17). Căutam persoane serioase, cu experienta in domeniu. Salariu atractiv. Urgent; **6.500 L;** ☎0726.744.244 servicedoctorauto@gmail.com

1388. **Tipograf** imprimare flexo, Cauti loc de muncă? Hai la noi, tipograf pe utilaj flexo, imprimare ambalaje din hârtie. Experienta este un avantaj, dorinta de a invata este prioritara, **3.500 L;** ☎0757.037.141 office.bisbags@gmail.com

1389. **Tipograf** tiparitor (offset) Tipografie, situata in sectorul 5, angajeaza tipograf tiparitor, cu experienta (tipar offset - pe masina de tiparit Heidelberg GTO-1 grup si SM 52-2 grupuri).Detalii la tel. ☎0722.500.853 alina.paun@tipografiaumc.ro

1390. **Titularizare.** Scoala Gimnaziala Kids Club scoate la concurs, in vederea titularizarii, 2 posturi educatoare, 2 posturi invatatoare si un post profesor matematica; ☎0724.307.330 simona_petrescu2002@yahoo.com

1391. **Toni** Gelato - Gelaterie/Cafenea Gelateria Toni Gelato angajeza lucrator comercial in zona Cotroceni - biserica Elefterie. Prezenta placuta, sociabila, experienta similara e un plus. Pachet salarial atractiv; ☎0723.987.935 Anton.enachescu@gmail.com

1392. **Topitor-** turnator, Masinist, Operator utilaje. Sudor. Venit brut intre 3.500 lei si 10.000 lei.Beneficii:Spor salarial in functie de vechimea neintrerupta in cadrul companiei ;Spor salarial legal (noapte ; sarbatori legale etc)Bonusuri - de performanta; Craciun si Paste!Tichete de masa in valoare 35 lei/zi!Formare profesionala interna sau externa, costurile fiind suportate de catre angajator ;Zile libere platite pentru evenimente deosebite in familie ;Asigurare de apa potabila la dozatoare/sticle, ceaiuri calde, pentru toti angajatii companiei ☎0785.298.865 hr@asmetal.ro

1393. **Tragator** manual Angajez tragator manual cu experienta. Suntem o firma serioasa cu toate conditiile de angajare si experienta. Nr. tel. 0722314015 sectorul 2. Soseaua Iancului 46 (metroul Iancului) ☎0722.314.015

1394. **Trainer** Videochat la Velvet Agency. Esti in cautarea unei oportunitati care iti permite sa iti pui in valoare expertiza si pasiunea? Velvet Agency isi mareste echipa si cauta Traineri pentru Videochat, care sa ajute modelele sa isi atinga potentialul maxim, **5.000 L;** ☎0767.509.999 hello@velvet-agency.ro

1395. **Transator** pentru carmangerie, sector 1, Bucuresti, salariul este negociabil in functie de experienta si incepe de la 4.500 Lei/ luna net. Avem nevoie de o persoana pozitiva, cu o forma fizica buna, pentru perioada nedeterminata. Nu suntem interesati de colaborari sezoniere. Interesul pentru a face o treaba buna si dorinta de stabilitate conteaza mai mult decat experienta **4.500 L;** ☎0724.956.625 sc_barbadis@yahoo.com

1396. **Transator,** dezosator carne de pui. Piu-Piu Prod angajeaza transator, dezosator pentru unitate din Militari, program de lucru 6-15.30 de L-V, salariu atractiv, bonuri de masa, bonusuri, detalii la tel. ☎0723.654.393

1397. **Transator/** dezosator carne pasare Cu experienta pentru S.C. sector 6. Salariul net incepand de la 4.500 lei. **4.500 L;** ☎0723.146.208 baicu.bravo@yahoo.com

1398. **Transator/** transatoare Angajez numai cu experienta carne pasare, program luni-vineri 8 ore. **4.000 L;** ☎0761.111.777

1399. **Transatori** si ambalatori carne pasare Firma de productie angajeaza transatori si ambalatori carne pasare. **3.500 L;** ☎0760.240.636/ 0720.007.492 totidai2015@gmail.com

1400. **Trattoria** Angoli Restaurant in Oraselul Copiilor, angajam pizzari, picoli, bucatari, ajutor bucatari si personal pentru curatenie. Salariu atractiv! ☎0737.031.923 office@trattoriaangoli.ro

1401. **Ucenic** service auto pentru marirea echipei de mecanica si caroserie din service auto Meridian sector 1, dealer Dacia Renault. Contract pe durata nedeterminata, conditii bune de lucru, vestiar si sala de mese. Salariu + prime, **600 €;** ☎0740.316.085

1402. **Vanzatoare** angajam vanzatoare pt magazin alimentar zona Nerva Traian. Contract de munca, masa, 8h in doua schimburi, card cadou pt aprime de sarbatori. **2.600 L;** ☎0722.504.063 Carmangeria.romaneasca@yahoo.com

1403. **Vanzatoare** Angajez; vanzatoare magazin mixt (in incinta Spitalului Municipal).Program : o zi libera; o zi lucratoare; duminica liber. ☎0722.558.062

1404. **Vanzatoare** magazin haine, zona Universitate. ☎0746.276.390

1405. **Vanzatoare** magazin materiale de constructii in zona Hala Traian sector 3. Relatii la tel. ☎0742.012.979 somes_srl@yahoo.com

1406. **Vanzatoare** pentru magazin alimentar in sector 5 zona Margeanului, de preferat cu experienta in domeniu, salariu atractiv posibilitate avansare, mai multe detalii telefonic; **3.200 L;** ☎0768.881.053 Lmodan@yahoo.com

1407. **Vanzatoare** pentru magazin market situat pe soseaua Giurgiului, program de noapte, contract de munca. ☎0737.315.995 multimage@yahoo.com

1408. **Vanzatoare** vanzatoare cu experienta, pentru magazin alimentar situat in Copaceni, Sfantul Ioan 182, Ilfov. Oferim salariu atractiv. Mai multe detalii la telefon. **2.500 L;** ☎0755.949.631

1409. **Vanzatoare** autoservire Angajam vanzatoare cu experienta pentru magazin tip autoservire zona Tineretului, Bucuresti. Program 2 zi 2 sambata program scurt, duminica inchis. Salariu 3000lei. **3.000 L;** ☎0758.032.641 senzorialfood@gmail.com

1410. **Vanzatoare** Bacania Yama Greenfield cautam o persoana placuta, organizata, cu abilitati de comunicare, relationare si cu zambetul pe buze, **3.400 L;** ☎0742.039.503/ 0748.578.794 alixandru.stefan@gmail.com

1411. **Vanzatoare** brutarie Salut,Recrutam personal pentru postul de Lucrator Comercial ,interesat/a de un loc de munca stabil pentru o Brutarie in zona Grivita! Program -5 zile /saptamana si 2 sambete pe luna -11:00-19:00 **2.500 L;** ☎0724.363.193 imbrea_ramona@yahoo.com

1412. **Vanzatoare** cofetarie, Dorobanti sal 4400 lei net pentru patiserie - cofetarie zona de top, Dorobanti, program 6:30-20:30. Se lucreaza 3 zile pe saptamana astfel: o saptamana se lucreaza L-J, Vi, o saptamana se lucreaza Ma, Mi, S, Duminica liber. Salariu 4.400 Lei net. Bonus la angajare 1.000 Lei. Experienta este obligatorie in domeniu vanzare cofetarie, patiserie. **4.400 L;**

1413. **Vanzatoare** cofetarie. Esti tanara, serioasa si iti plac prajiturile? Hai in echipa noastra. Program flexibil o saptamana se lucreaza una nu. Program L-D 8.00-20.00. Salariu pe cartea de munca intre 3500-4000 lei net in functie de experienta! **4.000 L;** ☎0722.500.025 florenta_l@yahoo.com

1414. **Vanzatoare Cofetariile Tip Top pentru punctele de lucru din: Colentina, Crangasi, Pipera, Domnesti, salariul net 2400 lei + tichete de masa. 2.400 L; ☎0733.331.197/ 0722.554.851**

1415. **Vanzatoare** cu experienta Angajam vanzatoare cu experienta in domeniu alimentar mai exact patiserie. Program de lucru 8 ore sau 1 zi cu o zi. Program de la 6 dimineata la ora 14 si de la ora 14 la 22.Sambata program scurt pana la ora 18 - duminica inchis. Magazinul se afla in Bucuresti, sector 1, strada Iului nr 2, statia de metro Iului. **3.500 L;** ☎0763.326.391 preturiwow@gmail.com

1416. **Vanzatoare** cu experienta macelarie macelaria Meat&Bread angajeaza vanzatoare cu experienta, contract pe perioada nedeterminata. Program de lucru 5 zile pe saptamana marti-vineri 09:00-19:30, sambata 08:30-16:00, salariu 3500 lei **3.500 L;** ☎0744.607.871/ 0786.868.603 meatandbreadconcept@gmail.com

1417. **Vanzatoare** cu experienta, angajam 1 vanzatoare calificata pentru magazin alimentar situat in Copaceni Ilfov. Oferim salariu atractiv. Mai multe detalii la telefon.Te asteptam sa faci parte din echipa noastra! ☎0723.575.616

1418. **Vanzatoare** cu experienta, angajez pentru magazin alimentar non stop in Piata Giulesti, program de zi sau de noapte. Salariu 3.500 Lei net cu contract de munca. Nu raspund la mesaje, doar telefonic **3.500 L;** ☎0735.670.721 sandu.grigore@gmail.com

1419. **Vanzatoare** full-time. Scovergaria Micai angajeaza vanzatoare full-time - 3.500 lei net + alte bonusuri lunare. Adresa: Calea Victoriei 14, zona Unirii, Centrul Vechi, **3.500 L;** ☎0724.570.778 nona.ion@madamyrgroup.ro

1420. **Vanzatoare** haine femei Angajez vanzatoare imbracaminte femei pentru magazin situat in Calea Victoriei 2 **2.400 L;** ☎0720.548.668 Noahdesign@yahoo.ro

1421. **Vanzatoare** magazin alimentar Angajam vanzatoare in magazin alimentar situat in sectorul 1. Program 15 zile/luna. Puteti sa ne contactati pentru mai multe informatii. ☎0722.432.242 Crisflor2001@yahoo.com

1422. **Vanzatoare** magazin alimentar Urgent! Angajam vanzatoare intr-un magazin alimentar din cadrul complexului comercial Obor Market. Salariul 2900lei net + bonuri de masa.adresa magazin: Piata Obor **3.200 L;** ☎0758.836.248 hr@negro2000.ro

1423. **Vanzatoare** magazin mezeluri va asumati responsabilitatea de a atinge obiectivele impuse si luati initiativa fara ca sa vi se spuna ce trebuie sa faceti. -sa va adaptati usor in functie de situatie si sunteti deschis catre noi idei;- sa investiti timp si efort pentru a va atinge obiectivele;-responsabilitate, punctualitate, echilibru si stapanire de sine;-lucru cu publicul;-aprovizionare marfa;-deservire clienti;-gestionare marfa;-urmarire stocuri marfa;-eliminare de la raft produse gata sa expire;-prezenta de spirit;-responsabilitate, seriozitate, implicare.-contract de munca pe o perioada nedeterminata;-concedii conform legislatiei;-tichete de masa;-prime de sarbatori ;-o saptamana se lucreaza confortm progamului de la piata, una se sta acasa-salariu net 3500 **3.500 L;** ☎0721.450.253 mihaelaungur2005@yahoo.com

1424. **Vanzatoare magazin, personal feminin pentru postul de vanzari produse in showroom amenajari interioare /exterioare, SC Roberto, sector 6, strada Valea Cascadelor Nr. 23, Complex Expo Top Construct; ☎0724.040.408**

1425. **Vanzatoare** magazin, sector 4, Piata Resita, angajez vanzatoare/vanzator, sector 4, Piata Resita, magazin mixt, salariu de bazaitips(30-100 Lei/zi), carte munca, 2 schimburi, salariu foarte bun + tips, tel. ☎0731.400.700 lesperance_music@yahoo.com

1426. **Vanzatoare** minimarket, program de lucru in ture, o zi cu o zi libera, carte de munca, solicitam cazier curat, salariul incepe de la 3.200 net.Adresa Oras Pantelimon, strada Dobrogeanu Gherea nr 63 **3.200 L;** ☎0720.160.140 anjemeurolight@gmail.com

1427. **Vanzatoare** Patiseria Tineretului Angajam vanzatoare patiserie cu experienta in vanzari, responsabila, punctuala si cu bune abilitati de comunicare.Oferim pachet salarial atractiv si beneficii extra.Program: o saptamana dimineata, o saptamana dupa-amiaza si weekend-urile prin rotatie. **3.500 L;** ☎0770.118.383 recrutare@patiseriatineretului.ro

1428. **Vanzatoare** pe timp de zi. Angajam vanzatoare pe timp de zi. Program miercuri 12-20, joi 12-21, vineri/sambata/duminica 12-20.Adresa strada Ion Brezoianu, nr. 23-25, subsol, corp B, cladirea Palatul Universul, **3.500 L;** ☎0744.784.661 office@apollo111.ro

1429. **Vanzatoare** pentru autoservire, impinge tava Cautam fata pentru servire la autoservire in zona sectorului 5. Salariu atractiv, tips. Pentru mai multe detalii nu ezitati sa ne contactati la nr. din anunt ☎0722.691.580 office.oby@gmai.com

1430. **Vanzatoare** pentru cofetarie in sectorul 6 ☎0766.877.381 letan_elena@yahoo.com

1431. **Vanzatoare** pentru covrigarie in Voluntari, preferabil sa aiba domiciliul in Voluntari sau zona Colentina - Fundeni - Andronache. Pentru detalii suplimentare, ne puteti contacta la tel. ☎0723.210.782

1432. **Vanzatoare** pentru Covrigelul Auchan Titan din Iris Shopping Center, urgent, vanzatoare amabila si energica, entuziasta si dornica sa castige un salariu foarte bun muncind intr-o echipa faina. ☎0765.637.615 pretzel.factory@yahoo.com

1433. **Vanzatoare** pentru Covrigelul Plimbaret - La Cocos, angajam vanzatoare comunicativa, energica si amabila pentru A Covrigelul plimbareiA® din Vitantis Shopping Center - La Cocos. Oferim salariu 4.500 Lei pentru program 5 zile lucratoare + 2 zile libere. ☎0736.033.867 pretzel.factory@yahoo.com

1434. **Vanzatoare** produse carne, mezeluri, branzeturi sector 1, salariu atractiv, tichete de masa, bonusuri saptamanale, **4.300 L;** ☎0723.282.402 dliviu70@yahoo.com

1435. **Vanzatoare** si patiser, cautam colegi corecti, onesti si dornici de munca. Zona Drumul Taberei, Piata Orizont; ☎0762.298.622 mihaelamanea08@yahoo.com

1436. **Vanzatoare,** Bucuresti, sector 3 Post de vanzatoare norma de lucru intreaga sau partiala, in magazin mixt la Pta Ramnicu Sarat. Persoana cu experienta vanzari; ☎0767.148.717 dragnevera@yahoo.com

1437. **Vanzatoare,** lucrator comercial, Stefan cel Mare pentru minimarket alimentar, responsabila, punctuala. Salariul 3.500 -4.000 in functie de experienta. Program 6 zile lucrate cu 3 zile libere. Cerinte:cazier curat. Zona Gara de Nord, Stefan cel Mare, **4.000 L;** ☎0746.372.830

1438. **Vanzatoare,** nu mai cu experienta salariul 3.500 lei pentru magazine specializate carne pui si curcan in Bucuresti. Conditii avantajoase, program o saptamana cu o saptamana, **3.500 L;** ☎0764.001.111 contact@carnepui.ro

1439. **Vanzatoare, operatoare facturare firma de distributie ambalaje de unica folosinta angajeaza vanzatoare /operatoare facturare/ preluare/ procesare comenzi (preferabil cu experienta). Numai persoane serioase! ☎0756.109.655 vanzari@stilambalaj.ro**

1440. **Vanzatoare.** Angajam vanzatoare pentru cofetarie, zona Baba Novac, Sector 3; ☎0724.551.671

1441. **Vanzatoare.** Angajez vanzatoare de preferat cu experienta pentru magazin haine second hand in zona Piata Iancului, soseaua Mihai Bravu. Detalii suplimentare la interviu. ☎0727.286.893

1442. **Vanzatoare.** Magazin Alimentar angajeaza vanzatoare produse alimentare, Salariul incepand cu 3300 lei, program lejer, in zona metrou Eroii Revolutiei, Bulevardul Pieptanari. Pentru mai multe detalii va rugam sa ne contactati. **3.300 L;** ☎0722.696.583/ 0764.444.604 Kel00id@yahoo.com

1443. **Vanzatoare/** vanzator minimarket Gara de Nord, program nonstop, salariu 3.500 Lei/luna. Rugam seriozitate. Pentru detalii sunati, **3.500 L;** ☎0726.170.100

1444. **Vanzatoare/** vanzator pentru market Gara de Nord Salariu 3.000 lei/ luna. Program o zi lucrata cu o zi libera. Pentru mai multe detalii sunati. Rugam seriozitate. **3.000 L;** ☎0726.170.100

1445. **Vanzator** Comercial Fast Food Cautam personal cu sau fara experienta in servirea si pregatirea comenzilor comandate de catre clienti, intr-un restaurant de tip fast food. Program LUNI-VINERI. **3.000 L;** ☎0722.792.227 mihai.teglas.ue@gmail.com

1446. **Vanzator** comert, lucrator comercial, casier Shop &Go situat in zona Piata Romana angajeaza lucrator comercial/ vanzator in comert, sef de tura, casier. Salariul motivant in functie de experienta; **4.000 L;** ☎0767.622.126/ 0725.735.973 Ecarevet@gmail.com

1447. **Vanzator** la domiciliu si ajutor bucatar. Dominos Pizza angajeaza vanzator la domiciliul clinetului pe baza de comanda si ajutor bucatar. Cerinte: vorbitor de limba engleza, fara antecedente penale, nu necesita experienta;

1448. **Vanzator** pizzerie, program joi/ vineri/ sambata. Salariu 3.500 net + 500 tichete de masa. Locatie: strada Ion Brezoianu, nr 23-25, subsol, corp B, cladirea Palatul Universul **3.500 L;** ☎0744.784.661

1449. **Vanzator** profile si accesorii PVC Comert, vanzari accesorii PVC, zona Tineretului, perioada nedeterminata, 8 ore zi, salariu 2800 plus bonus de masa. Suntem in cautarea unui vanzator comercial !Daca esti o persoana cu abilitati excelente in comunicare si o pasiune pentru vanzari, este locul potrivit pentru tine!Responsabilitati :Interactioneaza cu clientii si ofera asistenta in selectarea produselor potrivite .Monitorizeaza stocurile si asigura reumplerea rafturilor cu produse. **2.800 L;** ☎0768.545.659 Admiralpvc@yahoo.com

1450. **Vanzator/** vanzatoare pentru magazin Xpress tabac aflat in incinta Kaufland Militari Residence. Program luni-vineri de la ora 15 la 22 si sambata 7:30-22. Salariu 3.000 Ron. **3.000 L;** ☎0771.578.022 Adyyna_123@yahoo.com

1451. **Vanzator/e** cofetarie Dorobanti, sal. 4400 lei net. Cofetarie angajeaza vanzatoare/ lucrator comercial, program: 6:30-20:30. Se lucreaza 3 zile pe saptamana. Duminica liber. Salariu 4400 lei net. Experienta este obligatorie in domeniu vanzare cofetarie, **4.400 L;** ☎0734.013.755

1452. **Vanzator/e** cofetarie Victoriei, salariu 4.400 lei, cofetarie eleganta angajeaza vanzatoare program: 6:30-20:30. Se lucreaza 3 zile pe saptamana astfel: o saptamana se lucreaza L, J, Vi, apoi, Ma, Mi, S. Duminica liber. Salariu 4400 lei net. Se cere experienta in domeniu vanzare cofetarie/ patiserie **4.400 L;** ☎0734.013.755

1453. **Vanzatori,** vanzatoare cu experienta pentru minimarket in zona Titan, salariu net 3.500 Ron/ luna. De preferat domiciliul in zona **3.500 L;** ☎0732.408.999

1454. **Vanzatori/** vanzatoare Supermarket situat in Piata Iancului angajeaza vanzatoare. Se ofera un salariu net de 2.600 lei + bonuri de masa in valoare de 700 lei. Program de lucru avantajos, inclusiv duminicile libere. Detalii la nr. de tel. ☎0758.108.240/ 021.252.21.90 intermacedonia98@yahoo.com

1455. **Vesa** Costruzioni SRL angajeaza: Montator pereti si plafoane din ghips-carton si Muncitor necalificat la demolarea cladirilor, captuseli zidarie, placi mozaic, faianta, gresie, parchet;

1456. **Vopsitor** camioane si remorci reprezentanta service camioane si remorci angajam vopsitor auto cu experienta. Oferim conditii bune de lucru si veniturl lunare 6000-9000 lei, bd. Preciziei. Rog trimiteti CV la email; **6.000 L;** ☎0749.102.603/ 0749.102.608 resurseumane@edparts.ro

1457. **Vopsitor** in domeniul mobilierului cu experienta pentru societate cu punctul de lucru in sector 3, incinta Faur, program luni vineri 8.00. 16-30. Salariu incepand cu 5.000 Lei. Rog seriozitate **5.000 L;** ☎0755.704.074 leu.costel@gmail.com

1458. **Vopsitor** industrial, locatia Romaero Baneasa. Program L-V 8 ore/zi in 2 schimburi. Cerinte: experienta pe un post similar, **4.000 L;** ☎031.429.81.17

1459. **Vopsitor** si pregatitor MDF, Angajam personal cu experienta in pregatire, grunduire si vopsire MDF pentru productie mobila la comanda.Se ofera toate conditiile necesare. Salariu atractiv, sector 5. Program L-V 7-16. ☎0766.891.741

1460. **Vopsitori** confectii metalice cu experienta ☎0728.975.236

1461. **Vulcanizator** camioane si turisme. Angajam vulcanizator cu diploma de vulcanizator sau fara, mecanic, auto cu sau fara, diploma, dar cu experienta. Salariu negociabil in functie de performante, **5.500 L;** ☎0721.400.924/ 0722.391.299 kraft_ame@yahoo.com

1462. **Vulcanizatori** auto pt.Vulcanizare auto Angajam vulcanizatori auto cu experienta sau fara experienta cu posibilitate de calificare la locul de munca salariu atractiv + comision cu contract de munca castig substantial. Full time sau Part time ☎0723.231.235 kuntyflorin@gmail.com

1463. **Xclusive** angajari Xclusive Grill &Crepes angajeaza ospatari, ospatarite. Se ofera contract munca perioada nedeterminata, salariu superatractiv, program munca flexibil, bonusuri. Cerinte: experienta minim 2 ani intr-un post similar, diploma de calificare pentru acest post. Relatii la tel. ☎0723.166.463/ 0731.234.398 Ionutstoicaro@yahoo.com

1464. **Zidari** Italia. Angajam zidari contract munca Italia, incepand cu 1400-1700 euro plus cazare, masa si alte beneficii. **1.700 €;** ☎0753.362.097 office03.consultanta@gmail.com

1465. **ZIDARI, DULGHERI SI NECALIFICATI, CAZAREA ASIGURATA SI SALARII ATRACTIVE, SE FACE CONTRACT DE MUNCA ☎0730.508.680**

1466. **Zidari,** zugravi, rigipsari, necalificati, personal pentru firma. Oferim cazare. ☎0766.260.441

1467. **Zidari.** Angajez zidari cu experienta, rog seriozitate; ☎0724.108.631

1468. **Zugrav** cu experienta. Firma, angajez zugravi cu experienta. Contract de munca full-time, pentru cladiri rezidentiale in Popesti-Leordeni si imprejurimi. Salarizare intre 4500-5500 roni. Rog si ofer seriozitate, **5.000 L;** ☎0742.518.273 dulandaniel@yahoo.com

1469. **Zugravi** angajam urgent pentru firma de constructii, cerem si oferim seriozitate! Relatii la telefon. ☎0744.342.206

1470. **Zugravi** si placari termosistem- fatada Firma de constructii angajeaza zidari, zugravi si placari termosistem- fatada + muncitori necalificati.Salariu 4500-5500 lei.Carte de munca. Ofer si rog seriozitate, detalii la telefon ☎0749.321.910

Oferte part time

1. **Agenti** de curatenie, firma curatenie angajeaza personal pentru curatenia in magazine de haine. Program part time (doar 3 ore/zi) in intervalul orar 07:00-10:00, punct de lucru fix in incinta Ploiesti Shopping City (Carrefour Ploiesti), **1.350 L;** ☎0721.199.279 office@omaglobal.ro

2. **Asistenta** manager angajez part-time, 200 RON/4 ore, asistenta manager, trimiteti data nasterii si CV pe mail: doar mesaj la tel: ☎0740.474.814 gmp.manager@yahoo.com

3. **Asistenta** part time Strain, vin periodic in Bucuresti. Doresc o colaborare part time cu persoana tanara, dinamica, care sa ma ajute in primul rand sa perfectionez limba romana. Program flexibil. Seriozitate. Mail sau sms ☎0735.257.599 diffusion47@yahoo.ro

4. **Asistenta** personala cu aspect fizic placut pentru birou privat om de afaceri. Nu este necesara experienta. Program flexibil 4-6 ore saptamanal. Trimite foto si descriere pe Whatsapp. **1.200 €;** ☎0791.095.511

5. **Asistenta** personala program flexibil termen lung seriozitate si intelegere pentru o persoana cu aceleasi calitati. Putem discuta prin WhatsApp - pentru mai multe informatii. Se poate oferi si cazare, cadou tau perfect. ☎0726.053.774

6. **Asistenta** personala, daca esti tanara, frumoasa si vrei sa iti suplimentezi veniturile astept poze si o mica descriere pe whatsapp. Program flexibil, 2/3 ore pe saptamana, colaborare de lunga durata. **100 €;** ☎0764.464.200

7. **Asistenta** personala, part-time, flexibil, locuinta discreta, open mind, 4 ore saptamanal si daca este necesar, locuinta de serviciu. Mesaj si pe WhatsApp, **1.200 €;** ☎0762.942.920

8. **Avon** Romania si Oriflame recruteaza reprezentanti vanzari, vrei un venit suplimentar contacteaza-ma. CV pe e-mail: rehauoffice@gmail.com, **2.500 L;** ☎0771.174.179 rehauoffice@gmail.com

9. **Bona** in zona M. Mihai Bravu, 5 h/zi, baietel 3 ani. Pret 8 ore 2500 lei, pret 4-5 ore dimineata 1500 leiRog seriozitate. ☎0761.255.897/ 0767.164.083

11. **Companie** administrare blocuri angajaza contabil Companie administrare blocuri angajaza persoana serioasa pentru contabilitate primara introducere date, cunostinte obligatorii bloc manager, Excel si contabilitate primara, program L-V 9-15, zona Drumul Taberei - Bdul Ghencea; ☎0727.638.065

12. **Confectionere.** Atelier croitorie angajeaza confectionere - pensionare sau cu program redus de 4 ore. Sector 3 - metrouA Imparii. Nu. Programul de lucru este in functie de disponibilitatea ta. Mai multe detalii la tel. ☎0742.430.103

10. **Bucatar** cu experienta Bucatar cu experietnta minim 5 ani si pe traditional si international.Cerinte: persoana serioasa, responsabila, cu experienta minim 5 ani in bucatarie, domiciliul stabil in Bucuresti. Zona Aviatiei,Obligatoriu referinte de la ultimul loc de munca **5.000 L;** ☎0727.942.099 office@mouserent.ro

13. **Contabil** Cerinte:-cunostinte pentru legislatia si sistemul organizatoric si financiar-contabil; -conducerea contabilitatii computerizate, **200 €;** ☎+40752868583 colortex_office@yahoo.com

14. **Conversatii** online. Vrei sa fii model online de succes?Garantam 5.000 $ - 10.000 $ incasari lunare. Plata pe loc. Studiouri la: Unirii, Crangasi, Romana.Experienta nu este necesara. Contacteza-ne acum telefonic/whatsapp, **8.500 €;** ☎0728.611.611 supremeoffice@yahoo.com

15. **Coordonatori** franciza simpla, 2-3 ore/ zi Persoane ambitioase, muncitoare. Se castiga circa 800 euro/ lunar pana la independenta financiara. Neaparat, dati mesaj pe WhatsApp cu nume, varsta, studii, ocupatie. Detalii: Flory ☎0784.293.738

16. **Curieri** Tazz, Glovo, Bolt in toata tara Program flexibil - muncesti cand si cat doresti, cu vehiculul tau personal. Colaborarea se face astfel:Angajam cu contract de munca full-time/ part-time in toata tara sau colaboratori cu SRL/ PFA, **3.300 L;** ☎0735.442.144 ncl.consulting.services@gmail.com

17. **Doamna** ingrijitoare pt. gradinita privata. Cautam o doamna care sa vina sa ne ajute cu copilasii, z

LOCURI DE MUNCĂ

JOY MODELS

Studiouri 100% private în Elveţia şi Germania
Legal şi discret 7 studiouri de lux.
Căutăm FETE 18+ drăgute, tinere sau MILF
Cazare, acte, transport, publicitate.
CÂŞTIGURI 50/50,
veniturile extra NU sunt partajate
20.000 euro/ lună
00417667258 85
info@joy-models.ch
www.joy-models.ch

47. **Colaborari** Franta ofer colaborare pentru domnisoare, escorte dragute, manierate, discrete, fara limita de varsta, daca ai incredere in tine, cu un comportament si o atitudine linistita, te astept cu drag ☎+17167480464

48. **Colega** pentru Scotia, doamna matura independenta caut colega serioasa, open mind 30+ pentru escort job 50% 50%. Am ap. cu 3 camere. Jobul este pentru incall/ outcall. Mai multe detalii pe WhatsApp; ☎+447424036585 tinaburns1467@yahoo.com

49. **Colosseum** Bar&LaufHaus, Graz Austria Job for you, peste 5000 euro/saptamana .Esti tanara, ambitioasa, vesela si dornica de munca?Ai visuri pe care vrei sa ti le indeplinesti ? Ai ajus in locul potriviti! **20.000 €;** ☎00436766154280 info@hs-graz.at

50. **Colosseum** Jobs Lucreaza cu noi! Vrei sa lucrezi intr -o atmosfera de familie?Atunci ai gasit locul perfect.Bar/Lauf Graz Austria cauta domnisoare +19 ani. Transport si cazare asigurate. Castiguri substantiale. Plata la zi. ☎00436766154280 info@hs-graz.at

51. **Colosseum,** locuri de munca AustriaBar si Laufhaus, deschis 24 din 24 ore. Se poate lucra ziua si noaptea. Este un local modern cu o atmosfera placuta situat la o foarte mica distanta de gara principala Graz. La noi nimic nu este obligatoriu; ☎00436766154280

52. **Danemarca** studio angajeaza fete serioase!!! Danemarca, locuri de munca colaborare in domeniul escorta ofer locuri de munca pentru fete 21+ cu sau fara experienta, dornice de castiguri sigure si substantiale. **20.000 €;** ☎+4571581172 Monica.m339@yahoo.com

53. **Descopera** un nou inceput in Graz Austria! Fara experienta prealabila necesara!Gandindu-te sa faci o schimbare, dar iti lipseste experienta? La noi, nu ai nevoie de abilitati sau cunostinte prealabile. **10.000 €;** ☎+436605117449

54. **Doamne,Â domnisoare** pentru agentie Franta. Agentie de TOP cu vechime, profile vip, colaboreaza cu doamne si domnisoare, varsta 18+, cu/ fara experienta pentru serviciul de escorta . Whats app : +33679925081, **20.000 €;** ☎+33679925081

55. **Doamne/domnisoare** 18+, Austria Night Club Gunter's cauta fete cu aspect fizic placut, cu sau fara experienta. Veniturl intre 5000-10.000 Â /luna Plata se face zilnic. Cazarea este asigurata, www.dasguenters.at; ☎00436601544066

56. **Electrician** - UE Angajam electrician pentru o companie ce activeaza in domeniul constructiilor in UE!Cerinte:- Cunoasterea limbii engleze;- Diploma electrician;- CV.Beneficii:- Salariu atractiv: 2.800 3.000 EUR;- Transport asigurat;- Bonus;- Cazare asigurata.Va rog sa ma ajutati cu transmiterea CV-ului!Pentru mai multe detalii, astept un apel telefonic! **2.800 €;** ☎0766.374.398 dumitrescumadalina44@gmail.com

57. **Elitebabes** Zurich, 1000 CHF daily, Elite-Babes - Your Step into the Exciting World of Zurich EliteBabes, with a solid 7-year foundation in Switzerland, is all about empowering women like you to shine in the field of adult entertainment. www.elitebabes.ch; ☎0041779628928

58. **Elvetia** STAR STUDIO Daca ai peste 18 ani si esti dornica de a castiga bani, totul este legal, oferim cazare. Daca esti interesata, ofer informatii la numarul de telefon, whatsapp sau mail. **10.000 €;** ☎0041782372121 tudor.tudor263@gmail.com

59. **Elvetia** - Galaxy Bar job bine platit pentru Tinere 18 + dragute, prezentabile. Asiguram acte si cazare, mediu sigur, luxos si civilizat, castiguri fabuloase Plecari imediate, Detalii in lb romana despre cazare si venituri la telefon/ whatsapp/ EMAIL,www.galaxy-rueti.ch ☎0041794593500 job.elvetia@yahoo.com

60. **Elvetia** - Relax Club, plecari urgente angajam fete 18+ cu aspect fizic placut ca dame de companie. Limba straina constitue un avantaj. Castiguri majore. Asiguram 60% din venituri, cazare si acte pe tot parcursul anului; www.relaxclub.ch; ☎0041767684454 maria.glavan1@outlook.com

61. **Elvetia** locuri de munca legale angajeaza tinere frumoase si serioase 18 +Aplica acum! Oferim permis legal de munca, cazare gratuita in camere individuale,Vorbim lb romana, sms, WhatsApp Poti lasa mesaj si te sunam noi! CASTIGURI 50/50 , veniturile extra nu NU sunt partajate WhatsApp, Telegram, SMS sau E-mail www.joy-models.ch ☎0041766725885 info@joy-models.ch

62. **Elvetia** si Germania, tinere 18+ studiouri 100 % private, conditii exclusiveste. Esti in cautarea unui loc de munca legal unde castigurile sunt foarte mari? Vino in echipa Joy Models, peste 20.000 euro/luna, **20.000 €;** ☎0041766725885 info@joy-models.ch

63. **Elvetia** Studio Discret. Hello Girls. Echipa tanara, ambient familiai cautam colege noi pentru studioul nostru din Elveţia. Sunt binevenite fetele dragute cu varsta intre 18-45 de ani. Ce asteptam de la tine? Sa cunosti nivel minim de Lb. Engleza, seriozitate, respect, amabilitate si implicare. Ce oferim noi? Nu trebuie sa platesti nimic. Asiguram cazare, internet, acte pentru a lucra legal, publicitate pe site-uri de top si nu in ultimul rand siguranta. Pentru mai multe detalii iti raspund cu drag pe WhatsApp la nr. +41767790701 ☎+41767790701

64. **Elvetia** Villa Amore angajeaza tinere 19+, vila mare cu patru intrari, poti alege unde muncesti, privat, studio, masaj, contactbar sau striptease. Oferim cazare (inclusiv singura in camera), wi-fi, taxi, bauturi, acte gratuite. Servicii la alegere, program de lucru flexibil, casa este recent renovata, discretie. Alatura-te echipei noastre. Peste 12.000 euro lunar; ☎0041767317878

65. **Elvetia** Zurich, New Blue Up Sauna-clubofera locuri de munca legale pentru FETE 18 ani+, salariu atractiv, conditii deosebite, cazare, acte. Castigi bani din prima zi. Cautam tinere,deschise ,prietenoase, de incredere,incepatoarele sunt binevenite! Club exclusiv, clienti de lux 10.000 euro. Informatii in lb. romana www.newblueup.ch ☎0041794680606/ 0041435424670 info@newblueup.ch

66. **Elvetia** Zurich, New Blue Up-Saunaclub ofera locuri de munca legale pentru fete 18 ani+, salariu atractiv, conditii deosebite, cazare, acte. Castigi bani din prima zi. Cautam tinere,deschise, prietenoase, de incredere, incepatoarele sunt binevenite. Club exclusiv, clienti de lux. **10.000 €;** ☎0041794680606/ 0041435424670 info@newblueup.ch

67. **Elvetia,** extravgant daca ai peste 18 ani, si esti dornica de a castiga bani, totul este legal, oferim cazare daca esti interesanta pentru information, whats-app sau mail, **15.000 €;** ☎0041788667670 info@extravagant-club.com

68. **Elvetia,** extravgant daca ai peste 18 ani, si esti dornica de a castiga bani, totul este legal, oferim cazare daca esti interesanta pentru information, WhatsApp sau mail, **15.000 €;** ☎0041788667670 info@extravagant-club.com

69. **Elvetia, apartament privat. Erotism cu clasa! 60% pentru tine! Cautam doamne peste 18 ani, cu clasa si oferim oportunitatea pentru castigurl de top. Te ajutam la sosire cu permisul de munca si tot ce mai este necesar. Poti locui si manca la noi. ☎0041787268891**

70. **Elvetia, Basel, Club Edelweiss. Club exclusivist cu 100 de oaspeti zilnic. Ani de experienta si o atmosfera placuta si familiara ne caracterizeaza pe noi. Te asteptam si pe tine in echipa noastra! Poti avea castiguri frumoase. ☎0041765337807**

71. **Elvetia, Basel, Club La Villa 77. Am redeschis! Aproximativ 300 de mp de lux intinsi pe 3 etaje proaspat renovate. Avem posibilitati mari sa primim din nou in casa noastra chipuri noi si frumoase, cu varsta peste 18 ani. ☎0041765337807**

72. **Elvetia, Basel, Club Sugarbabes. Cautam forte noi, programari posibile imediat. Noi, Club Sugarbabes Basel, cautam chipuri noi cu varsta peste 18 ani pentru numerosii nostri oaspeti. ☎0041765337807**

73. **Elvetia, Basel. Castigi bani de cum ajungi! Cautam forte proaspete pentru studioul nostru foarte aglomerat! Ai peste 18 ani si vrei sa castigi bani? Atunci vino la noi! Putem aranja sa lucrezi in mai multe locuri. ☎0041765337807**

74. **Elvetia,** club de noapte. Loc de munca pentru fete foarte avantajos in Zurich Elvetia, **20.000 €;** ☎+41764284337 clubrelaxvolketswil@yahoo.com

75. **Elvetia,** club luxos de noapte, Club Relax 2 ,angajeaza legal fete simpatice. Castiguri de peste 15.000 euro pe luna, plata la zi. Raspundem la beep, sms, whatsap. **20.000 €;** ☎0041767149451 info2@clubrelax.ch

76. **Elvetia, club nou, atmosfera prietenoasa. Studio nou in Zurich,adresa top, cauta domnisoare dragute si frumoase care doresc sa lucreze independent intr-un mediu placut! Esti atractiva,jucausa si sexy? Ai o atitudine pozitiva? ☎0041793331695**

77. **Elvetia,** high class escort, acum este sansa ta - 20.000 euro 14 zile! Elvetia. Discretie, clienti elvetieni exclusivi, sofer propriu, loc minunat pentru a locui, sedinta foto profesionala gratuita. Deveniti model de escorta la Lilaescort.ch si traiti o viata plina de farmec si lux. Cautam 2 fete frumoase. **20.000 €;** ☎+34626608425 info@lilaescort.ch

78. **Elvetia,** oferta excelenta de munca la Relax Club. Vino sa faci parte din echipa noastra. Vei castiga multi bani, vei intalni clienti de calitate si te vei simti bine intre noi. Si incepatoarele sunt binevenite!Iti oferim discretie absoluta, conditii foarte bune de munca, siguranta, cazare, www.relaxclub.ch; ☎041767684454 maria.glavan1@outlook.com

79. **Elvetia, oportunitatea ta pentru independenta financiara si viata confortabila. Interesate? Nu ezitati sa ne contactati. Suntem aici pentru a va ajuta sa va realizati visele in Elvetia; ☎0041787268891**

80. **Elvetia, Vanessa Studio. If you are over 18 y.o., Vanessa Erotic Studio is looking for you. Work without risk, travel and earn from the first day! Up to 3000 Â or more / week possible without risk. ☎0041762762798**

81. **Elvetia,** Zurich Club Relax De peste 20 ani lucreaza legal si fara probleme cu fete din Romania.Asiguram cazare si peste 12-15.000 euro lunar, plata pe loc.Vino sa muncesti cu noi in cea mai frumoasa atmosfera, cu o clientela numeroasa si frumoasa. ☎0041767149451 info@clubrelax.ch

82. **Elvetia,** ZÃ rich Club Relax De peste 20 ani lucreaza legal si fara probleme cu fete din Romania.Asiguram cazare si peste 12-15.000 euro lunar, plata pe loc. Vino sa muncesti cu noi in cea mai frumoasa atmosfera. ☎0041767149451 info@clubrelax.ch

83. **Elvetia-** Relax Club plecari urgente ,angajam FETE 18+ cu aspect fizic placut ca dame de companie. Limba straina constitue un Avantaj. Castiguri majore. Asiguram 60% din venituri, cazare si acte pe tot parcursul anului www.relaxclub.ch; ☎041767684454 maria.glavan1@outlook.com

84. **Elvetia. Poti castiga multi bani, fara stres daca ai peste 18 ani! Avem pana la 100 de oaspeti zilnic. ☎0041765337807**

85. **Escort** Scotia, cautam tinere dragute cu sau fara experienta +18 in vederea colaborarii in domeniul escorte pentru companie intima. Se asigura site-uri, cazare si transport. Detalii la tel. sau WhatsApp ☎+447308612308 gionicristian@yahoo.com

86. **Escorte** Germania/ Olanda Locuri de munca Escorte Germania si Olanda.Se lucreaza intr-un cadru placut si linistit. Se ofera cazare si ajutor din partea casei daca aveti nevoie cu masina personala nonstop. Profituri avantajoase zilnic. Daca esti tanara si ambitioasa si vrei sa ai un profit rapid nu ezita sa ma contactezi **20.000 €;** ☎0729.260.235 alessiag412@gmail.com

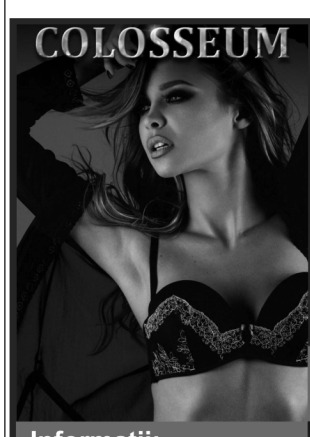

Graz-Austria Bar & LaufHaus
Job for you! Peste 5000 euro/săptămână !!
Eşti tânără, ambiţioasă, veselă şi dornică de muncă?
Ai visuri pe care vrei să ţi le îndeplineşti în cel mai scurt timp?
Atunci ai găsit locul potrivit!
Informaţii: beep/sms/WhatsApp: 0043.676.615.42.80 info@hs-graz.at www.hs-graz.at

87. **Escorte** Suedia. 500-700Â /zi Castiguri substantiale 500-700 Â /zi. Agentie Suedia cauta fete serioase, frumoase cu o personalitate placuta. Oferim cazare si publicitate de top. Noi ne ocupam de absolut tot, grijile tale pot disparea. Comisionul este de 50%, program zi/ noapte, incall/ outcall, in functie de preferinte. ☎+46760636216

88. **Fete** 18+ dornice de castiguri rapide Colosseum Bar & LaufHaus -Graz Austria Job for you! peste 5000 euro/saptamana.Esti tanara, ambitioasa, vesela si dornica de munca?Te asteptam in echipa noastra! **20.000 €;** ☎00436766154280 info@hs-graz.at

89. **Fete** 18+ dragute, prezentabile pentru club de noapte Elvetia. Asiguram acte si cazare, mediu sigur, luxos si civilizat, castiguri fabuloase. Plecari imediate, castiguri substantiale. Vrei sa faci multi bani? Suna sau mesaj pe whatsapp; ☎0041794593500

90. **Fete** 18+ sociabile dragute cu simtul umorului.Daca ai intre 18-35 de ani si esti interesata de un loc de munca in strainatate, noi te putem ajuta.Sunteti in cautarea unui loc de munca serios in care sa castigati bani in fiecare zi ?Solicitati detalii acum! Casa Privata Lux Germania/ Hamburg, 20.000 euro, **20.000 €;** ☎004915171941558

91. **Fete** escorte pt Scotia Buna, daca esti o fata cu bun simt si vrei sa lucrezi intr-o casa curata organizata unde sunt fete educate si cu bun simt te asteptPreturi/60/100Procentaj 50/50Programul este flexibil O zi pe saptamana poti lucra ptr tine ca si bonusDoar sa nu fie vineri sambata duminicaNu se impun serviciOfer anunturi mari vip camera proprie strictul necesarPrezervative lenjeri prosoapePtr mai multe detalii va astept pe WhatsApp+447426002758 ☎+447426002758 vanessasweet43@yahoo.com

92. **Fete** frumoase si simpatice, Elvetia Club Zurich cauta tinere , care doresc sa lucreze in mod independent, intr-un mediu interesant. Esti atractiva si de asemenea ai un aspect sexy? Te asteptam in echipa noastra! **20.000 €;** ☎0041767149451 info@clubrelax.ch

93. **Fete** pentru Elvetia Caut fete dragute si prietenoase cu varsta intre 18-35 de ani pentru o CASA PRIVATA in centrul Elvetiei. Adresa este cunoscuta de 10 ani!Toate camerele sunt dotate cu aer conditionat ☎0041762025570

94. **Fete** simpatice 18+ pentru Club Germania pentru casa privata in Saarbrucken. Castiguri avansate zilnice garantate. Vino in echipa noastra. Oferim cazare gratuita. Ambiente de lux. Info WhatsApp. Casa Privata la granita cu Franta, castiguri exclusive. Detalii pe WhatsApp, **22.000 €;** ☎004917661693989

95. **Fete** tinere, prietenoase si cu chef de munca pentru apartament privat. Elvetia ZurichOferim gratuit: cazare + bucatarie, internet, permis de munca, promovare, reclama online, fara extra taxe.Clientela formata ambient nou si prietenos. Ne aflam in zona extra centrala. Castiguri zilnice garantate! Peste 15 000 Â la luna.Info la tel. / WhatsApp. ☎0041764601010

96. **Fete,** locuri de munca Germania, casa privata Germania locuri de munca casa privata. Program de lucru flexibil (zile libere la alegerea ta) colaboram doar cu tinere 18+. Noi iti oferim toate posibilitatile sa lucrezi intr-o ambianta foarte placuta si flexibila. Pentru convingerea ta si detalii suplimentare suna-ma pe WhatsApp **20.000 €;** ☎00491517171430483 Blondaadela@yahoo.com

97. **Fete.** Locuri de munca Germania, angajam fete. Casa privata Germania & club La Vita. Cautam doamne si domnisoare peste 18 ani care ar dori sa lucreze cu noi. Fiecare doamna este garantat sa castige foarte bine, 6 camere de munca. +4915757689953, **18.000 €;** ☎004915757689953

98. **Fete/tinere** 18+ Sauna Club Blue Up in Zurich cautam fete dragute care doresc sa castige bani si care lucreaza legal cu varsta minima 18 ani. Pentru mai multe detalii va asteptam la nr. 0041792983079 cu whatssapp, **10.000 €;** ☎0041435424670/ 0041794680606 info@newblueup.ch

99. **Fotografii** profesionale pentru profilul tau Fotograf boudoir, sedinta foto nud, foto pt Onlyfans , foto pt profil Ladies.delocatii: Romania si Germania instagram: photography_by_catalina ☎00491732182473

100. **Franta** Colaboram cu domnisoare/ doamne dragute (18+), cu sau fara experienta, serioase, care doresc sa lucreze independent intr-un mediu placut, discret, curat. Whats app: +33784550078 **30.000 €;** ☎+33784550078

101. **Franta** agentie escort, Agentie doamne Colaborez cu doamne sau domnisoare cu un aspect fizic placut, serioase si dornice de castiguri mari.WhatsApp: +33687904214 **17.000 €;** ☎+33687904214

102. **Franta,** agentie escort, doamne Agentie escort Franta agentie escort Franta, doamne, domnisoare (escorte) 18+, cu/ fara experienta pentru serviciul de escorta, se lucreaza in case private, locatii centrale, castiguri substantiale. ☎0033630160987

103. **Franta,** agentie escort, doamne Colaborez cu fete 18+ cu aspect fizic placut pentru a lucra ca escorta in Franta, cu sau fara experienta in domeniu, locatii centrale.Comision 50%.Cerinte - seriozitatea si spiritul de echipa sunt rezultatul unei bune colaborari pe termen lung.Daca esti interesata pentru mai multe informatii nu ezita sa ma contacteziWhatsApp: +33687904214 **15.000 €;** ☎+33687904214

104. **Franta,** agentie escort, doamne colaborez cu fete 18+ cu aspect fizic placut pentru a lucra ca escorta in Franta, cu sau fara experienta in domeniu, locatii centrale. **20.000 €;**

105. **Franta,** castiguri avantajoase buna, suntem in cautare de noi modele 18 + pentru colaborare. Se cauta modele cu chef de munca si serioase **30.000 €;** ☎+33744852162

106. **Franta,** tur in Franta Cu peste 10ani experienta in domeniu si cu clienti formati caut colaborare cu domnisoare 18+, cu aspect fizic placut, serioase si dornice de a face baniCasiguri substantiale zilnice Pentru mai multe detalii va rog sa ma contactati pe whataap 0033686766019 ☎0033686766091

107. **Germania** buna angajam doamne si domnisoare 18+ pentru night club in nordul Germaniei. Castiguri avantajoase pentru mai multe detalii la numarul de telefon **7.000 €;** ☎+491511978111 0 amaliabar@yahoo.com

108. **Germania** casa privata cauta fete pt masaj 18-45 ani, cazare asigurata, plata zilnic, 50% - 50%. Info, +4915166879765. Alina **6.000 €;** ☎004915166879765

109. **Germania** Colega Apartament Privat. Mai multe detalii pe whatsapp. ☎0737.688.652

110. **Germania** Vrei sa faci multi bani si sa muncesti intr-un loc bine organizat si foarte cunoscut? Atunci te asteptam in echipa noastra! Castiguri mari din prima zi! Clientela bine formata. Oferim cazare si seriozitate! Casa Privata la granita cu Franta , castiguri exclusive!!!! 22.000 euro. Detalii pe WhatsApp ☎004917661693989

111. **Germania** /Studio locatie de lux Casa Privata Lux Hamburg, vrei sa faci multi bani si sa muncesti intr-un loc bine organizat si foarte cunoscut? Atunci te asteptam in echipa noastra. 20.000 Â ☎004915171941558

112. **Germania** Casa privata & Club Casa privata Germania & club La Vita. Cautam doamne si domnisoare interesate de castiguri de mii de Â . Casa privata & club **20.000 €;** ☎004915757689953

113. **Germania** Casa privata & club Casa privata Germania & club La Vita. Cautam doamne si domnisoare interesate de castiguri de mii de Â . Casa privata & club. 004915757689953 **20.000 €;** ☎004915757689953

114. **Germania** joburi pt tinere Vrei sa castigi multi bani ? Si sa lucrezi intr-un mediu placut ?Ai varsta peste 18 ani ! Atunci ai ajuns la locul potrivit !!! ☎004915127791567

115. **Germania** tinere +21 Apartament privat in MÃ nchen Caut domnisoare cu sau fara experienta interesate de castiguri mari.Ofer promovare, cazare,clientela formata, anunturiPentru mai multe detalii whatsapp 004915776123102 ☎004915776123102

116. **Germania** Villa Venezia Locatii de lux in orasele Saarlouis & Triercase private la granita cu Franta,Luxemburg si Belgiaangajeaza TINERE 18 + **25.000 €;** ☎004915127791567 info@villa-venezia-trier.de

117. **Germania** Villa Venezia Locatii de lux in orasele Saarlouis & Triercase private la granita cu Franta,Luxemburg si Belgiaangajeaza TINERE 18 +Carte de munca, totul legal! Alege sa fii independenta, conditii de top !Esti motivata si te intereseaza castiguri mari ?Aplica acum! 25.000 euro **25.000 €;** ☎004915127791567

118. **Germania** Villa Venezia Trier casa privata lux la granita Luxemburg si Belgia job for you! tinere 18+ cu /fara experienta care doresc sa lucreze intr-o ambianta eleganta . **25.000 €;** ☎004915127791567 info@villa-venezia-trier.de

119. **Germania** Villa Venezia Trier - job for you, locatie la granita cu Luxemburg si Belgia. Vrei sa castigi multi bani? Si sa lucrezi intr-un mediu placut? Ai varsta peste 18 ani. Atunci ai ajuns la locul potrivit. Oferim discretie absoluta si conditii de top, mediu de lucru placut si cooperare loiala. Cerem si oferim seriozitate; **25.000 €;** ☎004915127791567 info@villa-venezia-trier.de

120. **Germania** Villa Venezia, locatii de lux in orasele Saarlouis & Trier, case private la granita cu Franta, Luxemburg si Belgiaangajeaza tinere 18+, carte de munca, totul legal. Alege sa fii independenta, conditii de top. Esti motivata si te intereseaza castiguri mari? Aplica acum; **25.000 €;** ☎004915127791567 info@villa-venezia-trier.de

121. **Germania,** oportunitate exceptionala de munca, tinere sociabile, dragute, cu simtul umorului. Daca ai intre 18-35 de ani si esti interesata de un loc de munca in strainatate, noi te putem ajuta. Sunteti in cautarea unui loc de munca serios in care sa castigati bani in fiecare zi? Solicitati detalii acum. Casa Privata Lux Germania/ Hamburg; **20.000 €;** ☎004915171941558

122. Germania-Hamburg Night Club & Casa Privata Cautam colege noi. Nu perde timpul, poti incepe chiar si maine, detinem 4 locatii de lux. Asiguram acte, transport si cazare; 20.000 €; ☎004915171941558

123. Grecia, Bar Afros in Grecia cauta colectiv. Doamne carismatice cu un aspect fizic placut varsta cuprinsa intre 18-40 de ani, dornice sa castige o suma considerabila de bani. Dorim sa va informam pta se efectueaza zilnic dupa program, salariu 50 euro 20% consumatie 50 intrarea, programul fiind unul foarte lejer Whatsapp Cristina; 10.000 €; ☎00306994444459 zacharicristina@gmail.com

124. Hamburg, 4 locatii de lux. Oportunitate, job for you. Club de noapte si casa privata Germania cauta fete dragute, 19-35 ani, care iubesc distractia si sampania. Va asteapta un club bine intretinut, atmosfera prietenoasa, 20.000 €; ☎004915171941558

125. **Hiring** for Housekeeping maids-Angajare menajere Pap Hotels in Halkidiki Greece hiring for housekeeping maids - angajare menajere **1.000 €;** ☎302310505500 hr@papcorp.gr

126. **Hiring** for Waiters, angajare chelneri Pap Hotels in Halkidiki Greece hiring for waiters-waitresses, angajare chelneri ospatari **1.000 €;** ☎302310505500 hr@papcorp.gr

127. **Italia&** Elvetia, fete 18+, Avem nevoie de fete frumoase si dornice de munca 18+ pentru Italia si Elvetia in zona foarte buna, foarte frecventata de persoane cu un statut financiar foarte bun. Garantam castiguri avantajoase si sigure;Program flexibil! ☎393802384669

128. **Job** Austria Graz Colosseum, se poate munci atat ziua, cat si noaptea. Bar si Laufhaus deschis 24 din 24. Local modern cu o admosfera placuta, situat la o foarte mica distanta de gara principala din Graza, **20.000 €;** ☎00436766154280 info@hs-graz.at

129. **Job.** Agentie cu vechime de 10 ani in Franta! Agentie cu 10 ani de activitate in Franta! ☎+33685991892 romasoare@yahoo.com

130. **Job.** Alatura-te noua ca nou-venita! Incepe o aventura palpitanta in lumea placerilor Â– Alatura-te noua ca nou-venita!Esti la inceputul carierei in industria placerilor? La noi vei gasi un mediu cald si primitor. **10.000 €;** ☎+436605117449

131. **Job.** Camera in ElvetiaÂ independent, contactati-ma pe whatsapp pentru mai multe informatii, **600 €;** ☎0041782581290 Salonsuleikgirl@hotmail.com

132. **Job.** Esti la inceputul carierei erotice? La noi vei gasi un mediu cald si primitor, perfect pentru a-ti incepe calatoria. Cu posibilitatea de a castiga pana la 10.000Â pe luna, iti oferim rampa de lansare pentru o cariera stralucitoare . **10.000 €;** ☎+436605117449

133. **Job.** Incepe o aventura palpitanta in Graz Austria! La noi vei gasi un mediu cald si primitor, perfect pentru a-ti incepe calatoria.Alatura-te noua ca nou-venita! **10.000 €;** ☎+436606214286

134. **Job.** Se cauta fete pentru Olanda, castiguri mari, 50% cu 50% cu totul inclus. Rog si ofer seriozitate. Pentru mai multe detalii nu ezitati sa ma contactati. +31 6 26529036 raspund doar prin mesaje pe whatsapp, **1.000 €;** ☎+31657442719/ +31657442719 Georgianaloredana319@yahoo.com

135. **Jobs** in Elvetia si Germania, 7 studiouri de lux, Joy Models, elegant, curat si exclusivist, clienti permanenti. Iti oferim toate conditiile ca veniturile tale sa creasca. Procent 50/50, veniturile extra nu sunt partajate, **20.000 €;** ☎0041766725885 info@joy-models.ch

136. **Joburi** Elvetia-Gemania, 7 studiouri de lux. Vino sa faci parte din echipa noastra. Joy Models, tinere frumoase si serioase 18+. Aplica acum. Oferim permis legal de munca, cazare gratuita in camere individuale. Vorbim lb. romana, sms, WhatsApp. Poti lasa mesaj si te sunam noi. Castiguri 50/50, veniturile extra nu sunt partajate; ☎0041766725885 info@joy-models.ch

137. **Joburi** pt. tinere 18 + dragute, prezentabile, interesate de castiguri substantiale, Galaxy Bar - Club de lux cu clientela exclusivista, Oferim cel mai bun comision din castiguri, permis de munca, cazare gratuita. Plecari imediate, www.galaxy-rueti.ch; ☎0041794593500

138. **Joy** Models, studiouri 100% private in Elvetia si Germania, legal si discret, 7 studiouri de lux. Cautam fete 18+ dragute, tinere sau MILF. Cazare, acte, transport, publicitate, **20.000 €;** ☎0041766725885 info@joy-models.ch

139. **Joy** Models, studiouri 100% private in Elvetia si Germania, legal si discret, 7 studiouri de lux cautam fete 18+ dragute, tinere sau MILF. Cazare, acte, transport, publicitate. Castiguri 50/50, veniturile extra nu sunt partajate. WhatsApp, Telegram, SMS sau E-mail; www.joy-models.ch; **20.000 €;** ☎0041766725885 info@joy-models.ch

140. **Joy Models-7 studiouri de lux 100% private in Elvetia si GermaniaLegal si discret cautam FETE 18+ dragute si de incredereCazare, acte, transport, publicitate. Castiguri 50/50 , veniturile extra nu NU sunt partajate. 20.000 €; ☎0041766725885 info@joy-models.ch**

141. **Laufhaus** & Club cauta fete dragute, serioase si ambitioase, care doresc sa lucreze la procent sau chirie. Cazare, camere frumoase, internet, bucatarie, program de lucru flexibil, reclama premium si acte legale de munca sunt toate incluse. Castiguri bune si preturi la servicii mari. Contacteaza-ne acum si rezerva un loc. ☎0041767317878

142. **Laufhaus** 182 Graz cautam domnisoare cu sau fara experienta. Asiguram Cazare, Siguranta, internet la un pret foarte convenabil. Daca esti interesata contacteaza-ne la numarul de telefon sau lasa-ne un e-mail si te vom contacta noi imediat. ☎004366488728800 office@lh182.at

143. **Laufhaus** 182 Graz cautam domnisoare cu sau fara experienta. Asiguram Cazare, Siguranta, internet la un pret foarte convenabil. Daca esti interesata contacteaza-ne la numarul de telefon sau lasa-ne un e-mail si te vom contacta noi imediat; ☎004366488728800 office@lh182.at

144. **Luxury** Escorts. Daca ai intre 18-35 de ani si esti interesata de un loc de munca in strainatate, noi te putem ajuta. Sunteti in cautarea unui loc de munca serios in care sa castigati bani in fiecare zi, **30.000 €;** ☎+491590476995 0

145. **New** Blue Up club Elvetia. Sauna Club in Zurich cautam fete dragute care doresc sa castige bani si care lucreaza legal cu varste intre 18-40. Pentru mai multe detalii va asteptam la nr. de tel. **10.000 €;** ☎0041794680606

146. **Night** Club & Casa Privata Hamburg Germania Cautam colege noi! Nu perde timpul, poti incepe chiar si maine !Detinem 4 locatii de lux Asiguram acte, transport si cazare, 20.000 euro, **20.000 €;** ☎004915171941558

147. **Night** club Austria, super oferta de bani pt. fete Club de noapte Austria Linz. Villa Ostende este cel mai vechi si cel mai frecventat club de noapte din Linz Austria ☎00436601718232 1900200@gmx.at

148. Night Clubs Germania Cautam domnisoare frumose, care doresc sa lucreze independent intr-un mediu placut.Esti atractiva, jucausa si sexy? Ai o atitudine pozitiva? Vino la noi! ☎00491715832819 clubmoonlight@freenet.de

150. Night Clubs Germanial Nightclubs Germania Cautam domnisoare frumoase care doresc sa lucreze independent intr-un mediu placut.Esti atractiva,jucausa si sexy?Ai oatitudine pozitiva? Vino la noi! ☎00491715832819 clubmoonlight@freenet.de

151. **Night** Flight Austria. Night club Austria-Linz Esti dornica de castiguri substantiale? Noi iti oferim sansa. Angajam legal doamne domnisoare. Cazare in club. Publicitate zilnica gratuita. Fara intermediari. **15.000 €;** ☎+436503921622 cristinaluv2544@gmail.com

152. **NightClub** & LaufHaus Colosseum Graz Austria Job for you! Esti tanara, ambitioasa, vesela si dornica de munca? Ai visuri pe care vrei sa ti le indeplinesti in cel mai scurt timp? Atunci ai gasit locul potrivit! **20.000 €;** ☎00436766154280 info@hs-graz.at

153. **NightClub** & LaufHaus Colosseum Graz Austria Job for you! Esti tanara, ambitioasa, vesela si dornica de munca? Ai visuri pe care vrei sa ti le indeplinesti in cel mai scurt timp? Atunci ai gasit locul potrivit! **20.000 €;** ☎00436766154280 info@hs-graz.at

154. Norvegia si Finlanda Buna ziua. Cautam fete pentru colaborare, in apartamente din centrul Oraselor Helsinki si Oslo. Asiguram cazare, anunturi si persoana care sa raspunda la telefon, 50-50. Cerinte: limba engleza nivel mediu. Rog contact WhatsApp +40750775059 17.000 €; ☎+40750775059

155. Norvegia tinere 18-35 de ani, agentie escorte cautam tinere serioase cu aspect fizic placut ca escorta, preturi mari, plata la fiecare client,comision 50%, cazare si sofer asigurate de noi, fara costuri ascunse, rog seriozitate 20.000 €; ☎004740291206

156. Norvegia, agentie VIP, ai peste 18+ani, esti activa, pozitiva, draguta si sociabila? Aici gasesti jobul potrivit, oferim discretie absoluta si conditii de top 20.000 €; ☎0720.197.476

157. Norvegia, Finlanda Buna ziua. Cautam fete pentru colaborare, in apartamente din centrul Oraselor Helsinki si Oslo. Asiguram cazare, anunturi si persoana care sa raspunda la telefon, 50-50. Cerinte: limba engleza nivel mediu. Rog contact WhatsApp +40750775059 20.000 €; ☎+40750775059

158. **Oferta** excelenta de munca in Elvetia Club Relax 2 garantam 100% discretie. Vino sa faci parte din echipa noastra. Vei castiga multi bani, vei intalni clienti de calitate si te vei simti bine intre noi. Si incepatoarele sunt binevenite!conditii foarte bune de munca, siguranta, cazare si multe avantaje; ☎0041767149451 info@clubrelax.ch

159. **Orientul** Mijlociu- Franta- Suedia Agentie de escorte cautam MODELE 20-30 ani cu pasaport electronic pentru a munci in Orientul Mijlociu Qatar-Saudia Arabia-400-500 E 1H (Suedia-Coasta de Azur)-250-300 e 1H WatsApp 00393510822878 **20.000 €;** ☎00393510822878

160. **Poze** profesionale pentru profilul tau. Fotograf boudoir | sedinta foto nud | Onlyfans | profil Ladies.de , locatii in Romania -Bucuresti si Germania -Saarbrucken ☎00491732182473

161. **Poze** profesionale pentru profilul tau. Fotograf boudoir, sedinta foto nud pt. Onlyfans si pt. profil pe Ladies.de, locatii: Romania-Bucuresti si Germania - Saarbrucken, whatapp/telegram; ☎00491732182473

162. **Poze** profesionale pentru profilul tau. Fotograf boudoir, sedinta foto nud, poze pt. Onlyfans si pt. profil Ladies.de, locatii: Romania -Bucuresti si Germania-Saarbrucken, whatapp /telegram; photography_by_catalina; ☎00491732182473

163. **Scotia,** casa privata, colaborare fete!!! Buna, daca esti o fata cu bun simt si vrei sa lucrezi intr-o casa curata organizata unde sunt fete educate si cu bun simt te asteptPreturi/60/100Procentaj 50/50Programul este flexibil O zi pe saptamana poti lucra ptr tine ca si bonusDoar sa nu fie vineri sambata duminicaNu se impun serviciOfer anunturi mari vip camera proprie strictul necesarPrezervative lenjeri prosoapePtr mai multe detalii va astept pe WhatsApp +447426002758 ☎+447426002758 Vanessasweet43@yahoo.com

164. **Soferi** 2, cuplu, ambii permis de conducere Angajez 2 soferi -cuplu, taxi limousine in Bruxelles-Belgia, ambii sa aiba permis de conducere min 2 ani si experienta in condus, sa vb franceza sau olandeza/ engleza conversational, se ofera contract salariat, salariul incepand cu 2000 eur /luna, se ofera cazare conditii de lux, tel 0032/488 982 938 sau 0733.923.012 **2.000 €;** ☎0032488982938/ 0733.923.012 danielguta74@yahoo.com

165. **Studio** Flair, Elvetia, tinere 18 + pt. club Elvetia

LOCURI DE MUNCĂ

Joburi videochat, masaj, adult

1. **Asistenta** personala pentru manager companie auto Asistenta personala/ secretara, Companie auto romano-germana. Program full time. Locatie fixa Sector 6. Intocmeste documente companie, ajuta la buna functionare a firmei. Salariu motivant. **8.500 L;** ☎0726.441.517

2. **Asistenta** personala, Bucuresti sector 3, studenta sau eleva majora, vesela, slaba, aspect fizic ingrijit, open mind, cateva ore pe saptamana, colaborare tip part time. Detalii suplimentare pe numarul de telefon din anunt, **5.000 L;** ☎0765.800.671

3. **Austria.** Esti gata sa faci primul pas in Austria? Esti gata sa faci primul pas intr-o cariera captivanta si profitabila? Contacteaza-ne si hai sa construim impreuna un viitor stralucitor! **10.000 €;** ☎+436605117449

4. **Camsoda** House angajeaza modele/castigari mari Esti un model cu experienta in domeniu sau model incepator si vrei sa castigi bani in mediu de lucru placut, fara stres, fara reguli stupide?Angajam modele, site exclusiv, promovare prima pagina si multe alte surprize placute! **2.000 €;** ☎0769.493.163 contact@camsoda-house.ro

5. **Camsoda** House angajeaza modele/castigari mari Esti un model cu experienta in domeniu sau model incepator si vrei sa castigi bani in mediu de lucru placut, fara stres, fara reguli stupide?Angajam modele, site exclusiv, promovare prima pagina si multe alte surprize placute! **2.000 €;** ☎0769.493.163 contact@camsoda-house.ro

6. **Camsoda** House angajeaza modele/castigari mari Esti un model cu experienta in domeniu sau model incepator si vrei sa castigi bani in mediu de lucru placut, fara stres, fara reguli stupide?Angajam modele,site exclusiv, promovare prima pagina si multe alte surprize placute! **2.000 €;** ☎0769.493.163 contact@camsoda-house.ro

7. **Camsoda** House angajeaza modele/castigari mari Esti un model cu experienta in domeniu sau model incepator si vrei sa castigi bani in mediu de lucru placut, fara stres, fara reguli stupide?Angajam modele,site exclusiv, promovare prima pagina si multe alte surprize placute! **2.000 €;** ☎0769.493.163 contact@camsoda-house.ro

8. **Camsoda** House angajeaza modele/castigari mari Esti un model cu experienta in domeniu sau model incepator si vrei sa castigi bani in mediu de lucru placut, fara stres, fara reguli stupide?Angajam modele,site exclusiv, promovare prima pagina si multe alte surprize placute! **2.000 €;** ☎0769.493.163 contact@camsoda-house.ro

9. **Camsoda** House angajeaza modele/castigari mari Esti un model cu experienta in domeniu sau model incepator si vrei sa castigi bani in mediu de lucru placut, fara stres, fara reguli stupide?Angajam modele,site exclusiv, promovare prima pagina si multe alte surprize placute! **2.000 €;** ☎0769.493.163 contact@camsoda-house.ro

10. **Casting** filme porno. Casting filme pentru adulti. Plata pe loc, se face contract. Se plateste intre 100 si 300 de euro per filmare, nu exista limita maxima de varsta, **1.000 €;** ☎0743.058.944

11. **Colega** Ion Mihalache, Turda. Foarte avantajos, foarte discret. Se poate si cazare **3.000 €;** ☎0724.160.407 aatlantis41@gmail.com

12. **Colega** Ion Mihalache, Turda. Foarte avantajos, foarte discret. Se poate si cazare; ☎0724.160.407

13. **Colega** apartament privat Colega apartament privat. Cazare asigurata. Detalii pe whatsapp. ☎0737.688.652 Mrypopescu@yahoo.com

14. **Colega** Camil Ressu Titan 18+, serioasa, Cu sau fara experienta. Se poate si cazare, Zona Camil Ressu, singura in locatie, **3.000 €;** ☎0799.277.313 aatlantis41@gmail.com

15. **Colega** de apartament. Caut colega de apartament cu/fara experienta, castig garantat zilnic. Clientela formata, fara intermediari. Ofer si cazare daca ai nevoie. Cer si ofer seriozitate. Mai multe detalii la telefon sau whatsapp; ☎0766.312.804

16. **Colega** trio/ lesby. Cuplu 2 fete si baiat Zona Mihalache sector 1 Cuplu experimentat in domeniul chatului caut fata pentru a lucra impreuna! Garantam ca pleci in fiecare zi cu bani acasa,castiguri de la 400 -1000 ron pentru 4-5 ore online **5.000 €;** ☎0724.683.135 acarp45@mail.ru

17. **Conversatii** online. Vrei sa fii model online de succes? Garantam 5.000$ - 10.000$ incasari lunare. Plata pe loc. Studiouri la: Unirii, Crangasi, Romana.Experienta nu este necesara. Contacteza-ne acum telefonic/whatsapp, **8.200 €;** ☎0728.611.611 supremeoffice@yahoo.com

18. **Diva** Massage&club angajeaza dansatoare Diva massage&club angajeaza dansatoare. Program 21-4:30, duminica liber, 50 lei/zi plus procent din consumatie. Cunoasterea limbii engleze la un nivel minim e constituie un avantaj. ☎0771.325.387

19. **Diva** massage&club angajeaza maseuza Diva massage&club, situat in zona Piata Universitatii, langa Grand Hotel Bucharest, angajeaza maseuza. Program de noapte, orele 21 - 4:30, 50 lei/zi plus 40% din pretul masajului. Cunoasterea limbii engleze la un nivel minim este un avantaj. ☎0771.325.387

20. **Fete** pentru cazu privata Elvetia Pentru detalii WhatsApp +41796454360. Minim 18 ani; ☎+41796454360 violeta.ursprung@hotmail.com

21. **Job,** fara comision, impartim doar cheltuileile Buna,numele meu este Raluca,am 28 de ani si caut o fata urgent pentru tururi pe diverese orase din RomaniaDaca esti serioasa si focusata pe munca, scrie mi pe whatzapp, detin permis de condus si auto ☎0726.921.083

22. **Job.** Descopera un nou inceput In Graz! Descopera un nou inceput A– Fara experienta prealabila necesara! **10.000 €;** ☎+436605117449

23. **Joy** Models, Studiouri 100% private. Studiouri 100% private in Elvetia si Germania. Legal si discret, 7 studiouri de lux. Cautam fete 18+ dragute, tinere sau MILF, cazare, acte, transport, publicitate. **20.000 €;** ☎0041766725885 info@joy-models.ch

24. **Maseuze** domnisoare urgent zona Radison Victoriei Cititi tot si mai jos. Maseuze, cele mai mari comisioane la Lounge Massage, Esti tanara, frumoasa, senzuala, lipsita de prejudecati si in cautarea unui venit consistent? Vino sa te alaturi de noi, **5.500 €;** ☎0734.281.285

25. **Maseuze** pentru salon de lux atmosfera este deosebita, iar castigurile sunt pe masura. Hai pe noi sa ne cunosti, este foarte important. Clienti formati, numar mare zilnic. Castiguri si plata garantat zilnic ☎0751.770.600

26. **Maseuze** urgent comision marit salon renovat recent 200 - 400 Ron, VIP comisioane mari, plata la zi, salon vila 6 camere masaj, jacuzzi+sauna, curte, central, zona linistita. Putine fete pe tura, program flexibil, fara garantie, clientela formata. Erotic **3.700 €;** ☎0724.082.381

27. **Menajere** Fete dragute si dezinhibate pentru un nou concept de curatenie la domiciliu. Posibil si colaborare part time **2.000 €;** ☎0773.945.527 facilities.suport@gmail.com

28. **Midnight** Club angajeaza dansatoare si maseuze Midnight Gentlemen's Club & Massage, angajeazã in conditii legale, Doamne si Domnisoare pentru postul de; Dansatoare, Maseuza, Animatoare, Clienta falsa, Picolita si Agent distribuire flayere publicitare. La cerere oferim cazare. Sunt binevenite si persoane de alte naionalitati. Experienta nu este obligatorie, dar conteaza seriozitatea. Contract de munca. Relatii la telefon, what-app, signal, telegraf: 0788771818;. ☎0788.771.818/ 0768.121.200 giany_cu_banii@yahoo.com

29. **Model** videochat de acasa. Angajam model videochat de acasa cu echipamentul nostru in avans, program 35 h/saptamana, engleza nivel conversational, procente tale intre 60-80% din incasari. https://hotcamstudio.ro/ **2.000 €;** ☎0730.130.112 andreea@hotcamstudio.ro

30. **Modele** cu sau fara experienta! Videochat femei Iti cauti un loc de munca unde nu trebuie sa ai grija banilor? Ne-ai gasit ! Iti oferim salariu garantat sa stai linistita si sa poti invata ce este de facut . Suna-ma pentru mai multe detalii. **3.000 €;** ☎0755.372.757

31. **Modele** online site exclusiv, promovare Esti model dar nu esti multumita de incasari? Te asteptam la noi, studio site exclusiv, promovare pe prima pagina, castiguri mari! esti urmatorul nostru star? **2.500 €;** ☎0769.493.163 contact@camsoda-house.ro

32. **Modele** online site exclusiv, promovare Esti model dar nu esti multumita de incasari? Te asteptam la noi, studio site exclusiv,promovare pe prima pagina,castiguri mari! Esti urmatorul nostru star? **2.500 €;** ☎0769.493.163 contact@camsoda-house.ro

33. **Modele** online site exclusiv, promovare Esti un model cu experienta in domeniu sau model incepator si vrei sa castigi bani in mediu de lucru placut, fara stres, fara reguli stupide?Angajam modele,site exclusiv, promovare prima pagina si multe alte surprize placute! **2.500 €;** ☎0769.493.163 contact@camsoda-house.ro

34. **Modele** online site exclusiv, promovare Esti un model cu experienta in domeniu sau model incepator si vrei sa castigi bani in mediu de lucru placut, fara stres, fara reguli stupide?Angajam modele,site exclusiv, promovare prima pagina si multe alte surprize placute! **2.500 €;** ☎0769.493.163 contact@camsoda-house.ro

35. **Modele** online site exclusiv, promovare Esti un model cu experienta in domeniu sau model incepator si vrei sa castigi bani in mediu de lucru placut, fara stres, fara reguli stupide?Angajam modele,site exclusiv, promovare prima pagina si multe alte surprize placute! **2.500 €;** ☎0769.493.163 contact@camsoda-house.ro

36. **Modele** online site exclusiv, promovare Esti un model cu experienta in domeniu sau model incepator si vrei sa castigi bani in mediu de lucru placut, fara stres, fara reguli stupide?Site exclusiv, promovare prima pagina si multe alte surprize placute! **2.500 €;** ☎0769.493.163 contact@camsoda-house.ro

37. **Modele** online site exclusiv, promovare Esti un model cu experienta in domeniu sau model incepator si vrei sa castigi bani in mediu de lucru placut, fara stres, fara reguli stupide?Site exclusiv, promovare prima pagina si multe alte surprize placute! **2.500 €;** ☎0769.493.163 contact@camsoda-house.ro

38. **Modele** online site exclusiv, promovare esti un model cu experienta in domeniu sau model incepator si vrei sa castigi bani in mediu de lucru placut, fara stres, fara reguli stupide? Angajam modele, site exclusiv, promovare prima pagina si multe alte surprize placute **2.500 €;** ☎0769.493.163 contact@camsoda-house.ro

39. **Modele** online site exclusiv, promovare, Esti model dar nu esti multumita de incasari? Te asteptam la noi, studio site exclusiv, promovare pe prima pagina, castiguri mari. Esti urmatorul nostru star? **2.500 €;** ☎0769.493.163 contact@camsoda-house.ro

40. **Modele** online site exclusiv, promovare. Esti un model cu experienta in domeniu sau model incepator si vrei sa castigi bani in mediu de lucru placut, fara stres, fara reguli stupide?Angajam modele, site exclusiv, promovare prima pagina si multe alte surprize placute, **2.500 €;** ☎0769.493.163 contact@camsoda-house.ro

41. **Modele** online site exclusiv, promovare. Esti un model cu experienta in domeniu sau model incepator si vrei sa castigi bani in mediu de lucru placut, fara stres, fara reguli stupide? Angajam modele,site exclusiv, promovare prima pagina si multe alte surprize placute! **2.500 €;** ☎0769.493.163 contact@camsoda-house.ro

42. **Modele** online site exclusiv,promovare Esti un model cu experienta in domeniu sau model incepator si vrei sa castigi bani in mediu de lucru placut, fara stres, fara reguli stupide?Angajam modele, site exclusiv, promovare prima pagina si multe alte surprize placute! **2.500 €;** ☎0769.493.163 contact@camsoda-house.ro

43. **Modele** online site exclusiv,promovare Esti un model cu experienta in domeniu sau model incepator si vrei sa castigi bani in mediu de lucru placut, fara stres, fara reguli stupide?Angajam modele,site exclusiv, promovare prima pagina si multe alte surprize placute! **2.500 €;** ☎0769.493.163 contact@camsoda-house.ro

44. **Modele** videochat castiguri mar promovare exclusiv Esti un model cu experienta in domeniu sau model incepator si vrei sa castigi bani in mediu de lucru placut, fara stres, fara reguli stupide?Angajam modele, site exclusiv, promovare prima pagina si multe alte surprize placute! **2.500 €;** ☎0769.493.163 contact@camsoda-house.ro

45. **Modele** videochat castiguri mari promovare exclusiv Esti un model cu experienta in domeniu sau model incepator si vrei sa castigi bani in mediu de lucru placut, fara stres, fara reguli stupide?Angajam modele, site exclusiv, promovare prima pagina si multe alte surprize placute! **2.500 €;** ☎0769.493.163 contact@camsoda-house.ro

46. **Modele** videochat castiguri mari promovare exclusiv Esti un model cu experienta in domeniu sau model incepator si vrei sa castigi bani in mediu de lucru placut, fara stres, fara reguli stupide?Angajam modele, site exclusiv, promovare prima pagina si multe alte surprize placute! **2.500 €;** ☎0769.493.163 contact@camsoda-house.ro

47. **Modele** videochat castiguri mari promovare exclusiv Esti un model cu experienta in domeniu sau model incepator si vrei sa castigi bani in mediu de lucru placut, fara stres, fara reguli stupide? Angajam modele, site exclusiv, promovare prima pagina si multe alte surprize placute! **2.500 €;** ☎0769.493.163 contact@camsoda-house.ro

48. **Modele** videochat castiguri mari promovare exclusiv Esti un model cu experienta in domeniu sau model incepator si vrei sa castigi bani in mediu de lucru placut, fara stres, fara reguli stupide? Angajam modele, site exclusiv, promovare prima pagina si multe alte surprize placute! **2.500 €;** ☎0769.493.163 contact@camsoda-house.ro

49. **Modele** videochat castiguri mari promovare exclusiv Esti un model cu experienta in domeniu sau model incepator si vrei sa castigi bani in mediu de lucru placut, fara stres, fara reguli stupide? Angajam modele, site exclusiv, promovare prima pagina si multe alte surprize placute! **2.500 €;** ☎0769.493.163 contact@camsoda-house.ro

50. **Modele** videochat castiguri mari promovare exclusiv Esti un model cu experienta in domeniu sau model incepator si vrei sa castigi bani in mediu de lucru placut, fara stres, fara reguli stupide? Angajam modele, site exclusiv, promovare prima pagina si multe alte surprize placute! **2.500 €;** ☎0769.493.163 contact@camsoda-house.ro

51. **Modele** videochat castiguri mari promovare exclusiv Esti un model cu experienta in domeniu sau model incepator si vrei sa castigi bani in mediu de lucru placut, fara stres, fara reguli stupide? Angajam modele, site exclusiv, promovare prima pagina si multe alte surprize placute! **2.500 €;** ☎0769.493.163 contact@camsoda-house.ro

52. **Modele** videochat DivineStudio Bucuresti Vrei sa fii model online de succes? Garantam 2.000$ - 10.000$ incasari lunare. Te asteptam in echipa DivineStudio cu cele mai mari castaje. Alaturi de noi, iti poti concepe propriul tau program de lucru la noul tau loc de munca in videochat, in functie de disponibilitatea ta. Acum esti femeia independenta care nu mai depinde de nimeni in urmarea propriului drum. Vrei sa faci videochat de acasa, ti-am pregatit un studio unde sa te simti ca acasa. **2.000 €;** ☎0755.372.757

53. **Modele** videochat, castiguri mari, promovare Esti un model cu experienta in domeniu sau model incepator si vrei sa castigi bani in mediu de lucru placut, fara stres, fara reguli stupide?Site exclusiv, promovare prima pagina si multe alte surprize placute! **2.500 €;** ☎0769.493.163 contact@camsoda-house.ro

54. **Modele** videochat, castiguri mari, promovare Esti un model cu experienta in domeniu sau model incepator si vrei sa castigi bani in mediu de lucru placut, fara stres, fara reguli stupide?Site exclusiv, promovare prima pagina si multe alte surprize placute! **2.500 €;** ☎0769.493.163 contact@camsoda-house.ro

55. **Modele** videochat, castiguri mari, promovare Esti un model cu experienta in domeniu sau model incepator si vrei sa castigi bani in mediu de lucru placut, fara stres, fara reguli stupide?Site exclusiv, promovare prima pagina si multe alte surprize placute! **2.500 €;** ☎0769.493.163 contact@camsoda-house.ro

56. **Modele** videochat, castiguri mari, promovare Esti un model cu experienta in domeniu sau model incepator si vrei sa castigi bani in mediu de lucru placut, fara stres, fara reguli stupide?Angajam modele, site exclusiv, promovare prima pagina si multe alte surprize placute! **2.500 €;** ☎0769.493.163 contact@camsoda-house.ro

57. **Modele** videochat, castiguri mari, promovare, exclusiv Esti model dar nu esti multumita de incasari? Te asteptam la noi, studio site exclusiv, promovare pe prima pagina,castiguri mari! esti urmatorul nostru star? **2.000 €;** ☎0769.493.163 contact@camsoda-house.ro

58. **Modele** videochat, castiguri mari, promovare, exclusiv. Esti model dar nu esti multumita de incasari? Te asteptam la noi, studio site exclusiv, promovare pe prima pagina, castiguri mari. Esti urmatorul nostru star? **2.500 €;** ☎0769.493.163 contact@camsoda-house.ro

59. **Modele** videochat, castiguri mari, promovare, exclusiv. Esti model dar nu esti multumita de incasari? Te asteptam la noi, studio site exclusiv, promovare pe prima pagina, castiguri mari. Esti urmatorul nostru star? **2.500 €;** ☎0769.493.163 contact@camsoda-house.ro

60. **Modele** videochat, castiguri mari, promovare, exclusiv. Esti model dar nu esti multumita de incasari? Te asteptam la noi, studio site exclusiv,promovare pe prima pagina,castiguri mari! esti urmatorul nostru star? **2.500 €;** ☎0769.493.163 contact@camsoda-house.ro

61. **Modele** videochat, castiguri mari, promovare, exclusiv. Esti model dar nu esti multumita de incasari? Te asteptam la noi, studio site exclusiv,promovare pe prima pagina,castiguri mari! esti urmatorul nostru star? **2.500 €;** ☎0769.493.163 contact@camsoda-house.ro

62. **Modele** videochat, castiguri mari, promovare, exclusiv. Esti model dar nu esti multumita de incasari? Te asteptam la noi, studio site exclusiv,promovare pe prima pagina,castiguri mari! esti urmatorul nostru star? **2.000 €;** ☎0769.493.163 contact@camsoda-house.ro

63. **Modele** videochat, castiguri mari, promovare, exclusiv. Esti model dar nu esti multumita de incasari? Te asteptam la noi, studio site exclusiv,promovare pe prima pagina,castiguri mari! esti urmatorul nostru star? **2.000 €;** ☎0769.493.163 contact@camsoda-house.ro

64. **Modele** videochat, castiguri mari, promovare, exclusiv. Esti un model cu experienta in domeniu sau model incepator si vrei sa castigi bani in mediu de lucru placut, fara stres, fara reguli stupide?Angajam modele, site exclusiv, promovare prima pagina si multe alte surprize placute, **2.500 €;** ☎0769.493.163 contact@camsoda-house.ro

65. **Modele** videochat,castiguri mari,promovare,exclusiv Esti un model cu experienta in domeniu sau model incepator si vrei sa castigi bani in mediu de lucru placut, fara stres, fara reguli stupide?Angajam modele,site exclusiv, promovare prima pagina si multe alte surprize placute! **2.500 €;** ☎0769.493.163 contact@camsoda-house.ro

66. **Modele** videochat,castiguri mari,promovare,exclusiv Esti un model cu experienta in domeniu sau model incepator si vrei sa castigi bani in mediu de lucru placut, fara stres, fara reguli stupide?Site exclusiv, promovare prima pagina si multe alte surprize placute! **2.500 €;** ☎0769.493.163 contact@camsoda-house.ro

67. **Modele** videochat. Passionable Models Agency isi extinde echipa. Oferim modelelor conditii excelente, seriozitate si confidentialitate, venit minim garantat, bonus de angajare si comision din incasari de pana la 70%, **2.000 €;** ☎0736.914.960 contact@passionable.ro

68. **Modele** Videochat: Venit garantat, Cazare, Promovare cautam sa colaboram cu fete cu varsta intre 18 - 40 ani, cu sau fara experienta pentru activitatea de videochat. Functionam legal. Castiguri atractive, procentaj atractiv, promovare. Cazare. **2.000 €;** ☎0735.999.998

69. **New** Blue Up, Sauna Club Zurich cautam fete dragute care doresc sa castige bani si care lucreaza legal cu varste intre 18-40. Pentru mai multe detalii va asteptam la nr. 0041792983079 cu whatssapp; **10.000 €;** ☎0041435424670/ 0041794680606 info@newblueup.ch

70. **New** Blue Up, Sauna Club ZĂ rich cautam fete dragute care doresc sa castige bani si care lucreaza legal cu varste intre 18-40. Pentru mai multe detalii va asteptam la nr. 0041792983079 cu whatssapp; **10.000 €;** ☎0041435424670/ 0041794680606 info@newblueup.ch

71. **Partenera** (cu varsta minima 18 ani), caut partenera pentru colaborare pe termen lung in vederea realizarii de scurtere cu tematica erotice, XXX si medicale educative. Relatii pe WhatsApp la numarul tel. ☎0783.149.497 alin_moldo81@yahoo.com

72. **Personal** feminin pentru iModels Agency, Garantam castigurI 2150 $ - 8800 $ lunar / model.Daca nu incasati ce promitem, achitam noi toata suma. Locatii disponibile in toate sectoarele. Sunati cu incedere sau scrieti-ne pe WhatsApp, **8.800 €;** ☎0731.080.888 office@imodels.style

73. **Poze** profesionale pentru profilul tau. Fotograf boudoir, sedinta foto nud pt. Onlyfans si pt. profil pe Ladies.de, locatii: Romania-Bucuresti si Germania - Saarbrucken, whatapp/telegram; ☎00491732182473

74. **Poze** profesionale pentru profilul tau. Fotograf boudoir, sedinte foto nud pt. Onlyfans si pt. profil pe Ladies.de, locatii: Romania-Bucuresti si Germania-Saarbrucken, Whatsapp/Telegram, photography_by_catalina; ☎00491732182473

75. **Salon** masaj/ night club, fete cu/ fara experienta, in Bucuresti/ ultracentral. Angajam din Romania, Moldova, Ukraina. Contract de munca. Cazare gratuita. Plata zilnica, comisione de la 250 lei/ora, **7.500 €;** ☎0733.310.004

76. **Salonul** Excess Massage angajeaza fete cu sau fara experienta pentru masaj erotic, salonul este situat la vila, stradal, conditii de lux, discretie, plata zilnic, comision 50%, castiguri substantiale, salon deschis de 14 ani, clientela formata, colege dragute, comunicative, **4.000 €;** ☎0730.844.060 nelly_pisy@yahoo.com

77. **Studiouri** 100% private Hamburg Germania. Castiga 5000 euro saptamanal si multe alte beneficii. Adresa privata exclusiva si absolut legala cauta fete frumoase, tinere si de incredere 18+. Elegant, curat si exclusivist, cazare gratuita, va ajutam cu transportul si toate documentele necesare pentru munca; ☎004915171941558

78. **Tinere** 18+, incepe o aventura palpitanta in Graz, incepe o aventura palpitanta in lumea placerilor. Alatura-te noua ca nou-venita **10.000 €;** ☎+436605117449

79. **Tinere** frumoase si serioase 18+. Aplica acum. Joburi Elvetia-Gemania, 7 studiouri de lux. Vino sa faci parte din echipa noastra. Joy Models, oferim permis legal de munca, cazare gratuita in camere individuale. Vorbim lb. romana, sms, WhatsApp. Poti lasa mesaj si te sunam noi. Castiguri 50/50, venituri le extra nu sunt partajate. WhatsApp, Telegram, SMS sau E-mail. www.joy-models.ch; ☎0041766725885 info@joy-models.ch

Cereri muncă

1. **American** de origine romana caut lucru colaborare in orice domeniu legal. contacteaza-ma direct la tel whatsapp 1-929-435-1456 Dany; ☎19294351456 doru2800@gmail.com

2. **Bona** cu experienta doresc angajare Doamna educata, responsabila, rabdatoare, atletica, iubitoare de copii, bona cu experienta, doresc angajare. Rog doar oferte serioase. ☎0770.502.754

3. **Caut** job de weekend. Am 47 de ani si caut urgent job de weekend cu plata la zi in Bucuresti, exclus relatii intime sau masaj; ruxy2010new@yahoo.com

4. **Caut** job sofer categoria D pentru circuite turistice Romania, transferuri ☎0722.584.979 stoian72florin@gmail.com

5. **Caut** loc de munca Caut loc de munca in Bucuresti ca muncitor necalificat un singur schimb, doresc sa fiu contactat prin mesaje. **3.000 L;** ☎0750.172.869

6. **Caut** loc de munca pe miniexcavator, detin atestat de masinist la masini pentru terasamente, am lucrat timp de 7 ani in domeniu. Firma cu care am colaborat se ocupa cu bransamente de gaze/ apa. ☎0724.824.859

8. **Caut** urgent loc de munca paza la un cimitir, biserica, manastire, depozit, sau alte locatii. Program de noapte, noapte de noapte; ☎0722.718.990

Imobiliare vânzări GARSONIERE

7. **Caut** loc de munca in domeniul hand made, Caut loc de munca stabil. Am lucrat marturii, fundite, bijuterii pentru par, bratari, lanturi, cercei, etc. Am 48 de ani, sunt muncitoare, serioasa, punctuala, perfectionista, atenta la detalii si un bun coechipier. avrill597@yahoo.ro

9. **Doamna** serioasa doresc sa fac menaj la familii serioase, pret 150 lei. Relatii la telefon. **200 L;** ☎0760.930.869

10. **Economista** 33 ani experienta evidenta contabila completa, bilant, salarizare, atestat administrator condominii part time, **2.000 L;** ☎723620641 viorica.ciornei@yahoo.com

11. **Imi** ofer servicile pentru ingrijire batrani (femei) program 4-6 ore L-V sau pt. weekenduri. Rog seriozitate. Doresc colaborare bona. ☎0728.167.768

12. **Ingrijesc** persoana varstnica Carer cu experienta ingrijesc varstnic/a doar cu contract notarial preluiare apartament sector 1. **4.000 L;** ☎0740.143.169 aprbeller23a@gmail.com

13. **Muncitori** vulcanizare. Angajez muncitori vulcanizare cu experienta pentru Sectorul 5, urgent, **3.000 L;** ☎0721.248.023/ 0729.088.920 Costinana92@gmail.com

14. **Necalificat** muncitor caut de munca zilier Suntem o echipa de doi baieti oferim servici santem muncitor necalificati zilier cu plata la lucrare sau la zi depinde ce este de facut! Detalii la telefon cautam de lucru. **250 L;** ☎0760.598.881 iuli_sukaru2015@yahoo.com

15. **Servicii** de menaj. Ofer servicii de calcat si curatenie in casa, in Bucuresti, sector 3; ☎0768.668.878 cosma.dorina@yahoo.com

16. **Sofer** cat. B cu atestat ADR Sofer cat. B cu atestat ADR, caziere penal/auto curate, caut loc de munca transport intern de marfuri. ☎0750.145.466

17. **Sofer** personal, Piata Romana domn tanar, distins, ofer servicii ca sofer personal indiferent de perioada, in conditii complete de calitate si seriozitate; ☎0729.219.332

18. **Sofer** protocol (protocol driver), Sofer ambasada recent pensionat, solicit angajare in regim part-time sau full-time ca sofer. Exclus taxi, curierat, etc. Locuiesc in sectorul 1 (Aeroport Baneasa), ☎0723.472.162 langa_m@yahoo.com

19. **Tehnoredactare** profesionala word documente diverse Domn cu atestat in tehnoredactare office si cu experienta in estetica excelenta de paginatie, solicit angajare cu lucrul la domiciliul meu sau la sediul firmei pentru edituri sau birouri sau arhive. **3.000 L;** ☎0772.044.265 laurentiu.1960@yahoo.com

3 Imobiliare vânzări

Garsoniere

1. **1 Decembrie** 1918, Auchan, semidec., et. 6/10, 20 mp, 1974, renovata, mobilata si utilata, aer conditionat, bloc reabilitat, parchet, gresie, faianta, termopane, toate actele, **37.000 €;** ☎0732.135.467

2. **1 Decembrie** 1918, metrou semidec., et. 3/4, 15 mp, 1970, Agentie imobiliara, garsoniera cf 3, et 3/4, 15mp, gresie, faianta, termopan, usa metalica, Zona Ozana, Penny. Pret negociabil **21.500 €;** ☎0774.028.729

3. **1 Decembrie** 1918, Piata Minis semidec., et. 8/10, 30 mp, 1975, de vanzare garsoniera confort 1, tip semidec., situata la etajul 8/10, cu o suprafata de 30 mp, an constructie 1975, **41.500 €;** ☎0727.288.260 Betimobiliarconcept@gmail.com

4. **1 Decembrie,** Piata Minis, semidec., et. parter/9, 29 mp, garsoniera confort 1 semidec.a, st 29 mp, parter/p+9, fara balcon, imobil reabilitat temic, **37.000 €;** ☎0740.023.488/ +40727256147 nicoli.imobiliare@gmail.com

5. **1 Mai,** Turda semidec., et. 10/10, 36 mp, 1982, Vanzare garsoniera 1Mai - Turda, confort 1, semidec., constructie 1982, etaj 10/10, necesita renovare, bloc reabilitat termic, comision Ag. **59.999 €;** ☎0723.351.895 tinaparaschiv@yahoo.com

6. **13 Septembrie,Sebastian** Parc semidec., et. 7/8, 17 mp, 1975, vand gars. 45000 euro, 42 mp, et. 7/8, dec.a, bloc 1986, gresie, faianta, parchet, balcon, 0723389967, cad., intabulare. Ideal inv. in vederea inchirierii, **45.000 €;** ☎0723.389.967

7. **Alexandru** Obregia semidec., et. 1/10, 31 mp, Libera, cf 1, sd, etaj 1/10, bloc reabilitat, 12 min metrou Ap. Patriei, g, f, p, t, balcon inchis. **39.900 €;** ☎0723.389.967

8. **Antiaeriana** Oxy Residence 2 studio mobilat/ utilat dec., et. 2/6, 2024, Apartament Studio Tip A-44 mp, situat in ansamblul rezidential Oxy Residence 2, la 20 de minute de Pta. Unirii in cartierul Rahova. Hai la o vizionare sa descoperi toate ofertele noastre. Comision 0%, **55.900 €;** ☎0771.684.015/ 0737.282.225 vanzari@oxyresidence.ro

9. **Aparatorii** Patriei, Metalurgiei, Drumul Binelui, dec., et. 2/5, 37 mp, 2013, Metalurgiei Park, str. Drumul Binelui, Metalurgiei, bloc nou 2013, garsoniera dec.a, etaj 2/5, suprafata 37 mp, gresie, faianta, parchet, termopan, centrala termica, acte pregatite, zona linistita **45.000 €;** ☎0746.513.305 trifu.danandrei@yahoo.com

10. **Apeductului,** garsoniera spatioasa de vanzare. semidec., et. 2/3, 30 mp, **37.000 €;** ☎0734.090.297 popaadriana1993@gmail.com

11. **Aurel** Botea, Alba Iulia, Dristor, Mihai Bravu dec., et. 7/8, 42 mp, 1986, Proprietar. Str Aurel Botea nr 10. Blocul din 1986, et 7/8. Suprafata 42 mp, utila 36 mp plus 3 mp in balcon. Renovata complet si mobilata in 2006, deci este nevoie de o noua renovare/ reamenajare. **72.500 €;** ☎0741.062.141 toma.emanuel@gmail.com

12. **Aviatiei,** vanzare studio modern zona Aviatiei, dec., et. 6/11, 49 mp, 2020, vino sa te bucuri de noua ta locuinta in nordul Bucurestiului!Suprafata utila: 49.7 mp. Disponibil la etajele 3, 4, 6 si 10.Pret: 157.500 Euro + TVA. Loc de parcare inclus in pret. **157.500 €;** ☎0722.200.926

13. **Baba** Novac intersectie, bloc mixt, etaj 1/10, dec.a, mobilata/utilata. dec., et. 1/10, 36 mp, 1974, **59.900 €;** ☎0722.323.657 marius@vectorimobiliare.ro

14. **Baba** Novac rond, metrou Dristor, pe Mihai Bravu, semidec., et. parter/10, 31 mp, 1980, bloc/ usit este stradal, 1980, vedere spate, termopane, libera, toate actele **56.500 €;** ☎0728.777.132 office@ramax.ro

15. **Baba** Novac, chiar la metrou Dristor, parc IOR, semidec., et. 4/10, 31 mp, 1965, pe Dristorului, ideal chirie, bloc reabilitat, stradal, vedere fata, renoavata, mobilata si utilata modern, gresie, faianta, parchet, termopane, usa metalica, masina spalat, frigider, aragaz, AC **55.000 €;** ☎0732.135.468 office@ramax.ro

16. **Baba** Novac, Dristor, semidec., et. 2/3, 27 mp, 1970, renovata complet, mobilata si utilata modern, gresie, faianta, parchet, termopane, usa metalica, 3 minute parc IOR, 5 minute Mall Park Lake, ideala atat pentru locuit cat si pentru investitie (300-330 euro). **56.500 €;** ☎0732.135.467 ramax2016@yahoo.com

17. **Baba** Novac, metrou Dristor 2, proprietar, 40 mp. dec., et. 6/8, 40 mp, 1989, partializat, etaj 6/8, bloc mixt din 1989, Str. Papiu Ilarian dec.a, 40 mp util, metrou Dristor 2, mobilata nou si utilata complet, renovata recent, pat matrimonial 160/200, tv, wifi, frigider, aragaz, masina de spalat, AC, gresie, faianta. Balcon inchis termopan. Bloc reabilitat termic, **84.000 €;** ☎0724.249.180

18. **Baba** Novac, parc IOR, Cinema Gloria semidec., et. 3/10, 31 mp, 1976, cf. 1, semidec., renovat recent, gresie, faianta, parchet, termopan, usa metalica, usi interior, toate actele, libera, vecinatati: Basarabia, Constantin Brancusi, Campia Libertatii, Lucretiu Patrascanu **53.000 €;** ☎0741.140.993

19. **Barbu** Vacarescu, One Verdi, et. 1/2, 46 mp, 2023, vanzare studio garsoniera. Agentie imobiliara comision 0%, Barbu Vacarescu, One Verdi, Studio - Garsoniera, 46.2 m2, compartimentare open space, bloc nou 2023, etaj 1. Atentie, pret fara TVA, **150.000 €;** ☎0731.115.056 roberto@totali.ro

20. **Bd.** Ghica Tei, langa Facultatea de Constructii dec., et. 10/10, 42 mp, 1987, Pozitionare foarte buna, Bd. Ghica Tei, langa Facultatea de Constructii, bloc 1988, reabilitat termic, 2 lifturi, renovata complet nemobilata dar utilata, ideala investitie, avand randament foarte bun, **59.500 €;** ☎0799.666.104

21. **Berceni** dec., et. parter/4, 30 mp, 1982, Va oferim spre vanzare garsoniera situata in sect 4, str. Frumusani in bloc, la parter construit in 1982, in suprafata de 30,29 mp utili, reabilitat. **55.000 €;** ☎0761.200.831 smchristian13@yahoo.com

22. **Berceni** - Grand Arena garsoniera moderna dec., et. 1/8, 35 mp, 2021, **41.750 €;** ☎0722.652.640 daniel.iancu@zonadesud.ro

23. **Berceni** - Oltenitei - garsoniera mobilata dec., et. 5/5, 30 mp, 2012, **54.500 €;** ☎0722.652.640 daniel.iancu@zonadesud.ro

24. **Berceni** - Oltenitei - garsoniera cu terasa 23 mp - este dezvoltator semidec., et. 4/4, 53 mp, 2022, **56.000 €;** ☎0725.957.934 silviu.cioaba@zonadesud.ro

25. **Berceni** Garsoniera, bloc nou, dec., et. 2/6, 2024, compartimentarea interioara si cea exterioara este realizata cu caramida Porotherm, iar izolatia exterioara este din polistiren de 10 cm peste care se aplica tencuiala decorativa. Comision 0%, **39.700 €;** ☎0721.837.774 cosmin.topai2022@gmail.com

26. **Berceni** Luica str Ilie Oprea dec., et. parter/4, 32 mp, 1980, gars cf 1 dec p/4 gresie faianta parchet termopan um mobilat utilat toate actele necesare pentru vanzare accept credit teava gaz individual **38.000 €;** ☎0731.136.698 Carnen_alice82@yahoo.com

27. **Berceni** sos Giurgiului dec., et. 3/4, 37 mp, 2012, Garsoniera dubla, CF2, g,f,p,t, um, centrala, gaze, 3/4, balcon, acte la zi,ideal investitie **38.500 €;** ☎0766.862.569

28. **Berceni** Turnu Magurele et. 1/9, Garsoniera, cf1, mici imbunatatiri, curata,1/9, acte la zi. **43.000 €;** ☎0766.862.569

29. **Berceni,** dec., et. parter/4, 36 mp, 2013, Giurgiului, Dedeman, p/4, comfort 1 dec., g, f, parchet, termopan, centrala proprie, libera, ocazie **35.000 €;** ☎0732.698.434 cristescu.mugur@gmail.com

30. **Berceni,** 6 minute de metrou, garsoniera. d

Imobiliare vânzări GARSONIERE

118. **Drumul** Taberei Moghioros Park Residence garsoniera semidec., et. 1/11, 37 mp, 2022, Va ofer spre vanzare o garsoniera in Drumul Taberei in complexul rezidential Moghioros Park Residence, Str. Brasov nr. 25L. Se afla la etajul 1 din 11, bloc construit in 2022. **87.000 €;** ☎0758.098.917/ 0758.098.905 georgian.draghia@gmail.com

119. **Drumul** Taberei Moghioros Residence+ centrala dec., et. 1/10, 39 mp, 2021, Ofer spre vanzare gars mobilata complet, utilata complet aragaz, frigider,AC, masina de spalat, toate noi, este inchiriata cu 400A are Bucatarie separata. **85.000 €;** ☎0752.658.747

120. **Drumul** Taberei New Residence, loc parcare optional semidec., et. 1/3, 36 mp, 2017, Va ofer spre vanzare o garsoniera in complexul rezidential New Residence Ghencea. Se afla la etajul 1 din 3, bloc construit in 2017, bloc care dispune de lift, **58.000 €;** ☎0758.098.917/ 0758.098.905 georgian.draghia@gmail.com

121. **Drumul** Taberei Parc-Mermut 5min Lujerului,Mobilata et. 7/10, 18 mp, Garsoniera situata la numai cativa pasi de statia de Metrou, Piata si Parcul Drumul Taberei, zona verde, bloc civilizat, luminoasa,termopan, usa metalica, yala Mottura, mobilier nou, toate utilitatile. **35.500 €;** ☎0722.314.320 lmuniversal@yahoo.com

122. **Drumul** Taberei Romancierilor et. 3/4, 33 mp, 1974, cf1 dec. etaj 3/4 bloc reabilitat termic in anul 2021 mobilata utilata complet aer conditionat contorizat cad intab **53.000 €;** ☎0786.325.401

123. **Drumul** Taberei, semidec., et. 3/10, 30 mp, 1973, Bd. 1 Mai, etajul 3/10, bloc reabilitat, renovata acum 3 ani, instalatia sanitara schimbata, gresie, faianta, parchet, aer conditionat, se vinde mobilata si utilata, pretabila investitie, **51.500 €;** ☎0765.348.367

124. **Drumul** Taberei, semidec., et. 4/9, 33 mp, 1974, Brasov, Linia 41, Plazza Romania, cf. 1 semidec., etaj 4/9, gresie, faianta, parchet, termopan, usa metalica, instalatii sanitare si electrice noi, mobilata, utilata, acte, acc. credit, **54.000 €;** ☎0786.325.401

125. **Drumul** Taberei, dec., et. 2/4, 33 mp, 1974, bulevardul Timisoara OMV, cf. 1 dec., etaj 2/4, mobilat, utilat, gresie, faianta, parchet, termopan, usa metalica, acte, acc. credit **53.000 €;** ☎0786.325.401

126. **Drumul** Taberei, semidec., et. 3/10, 33 mp, 1974, Moghioros, stradal, Plazza Romania, cf. 1 semidec., etaj 3/9, gresie, faianta, parchet, termopan, usa metalica, aer cond., mobilata, utilata, acte, acc credit. **48.500 €;** ☎0786.325.401

127. **Drumul** Taberei, semidec., et. 4/10, Piata Moghioros, Crinul de Padure, gars. 21 mp, semidec., et. 4/10, termopan, usa metalica, renovata, metrou gradinita, piata, parc, intretinere mica; ☎0721.242.956

128. **Drumul** Taberei, Auchan, ctie 1982 dec., et. 5/10, 36 mp, 1982, cf 1 dec. gresie faianta, parchet termopan, mobilata utilata, ctie 1982, bloc reabilitat libera contorizata poze reale, acte acc credit, **63.500 €;** ☎0786.325.401

129. **Drumul** Taberei, 1 Mai, c-tie 1982, dec., et. 7/10, 33 mp, 1982, exclusiv garsoniera cf. 1, dec., 7/10, gresie, faianta, parchet, termopan, usa metalica, mobilata, utilata nou, eliberabila, acte, acc. credit **59.900 €;** ☎0786.325.401

130. **Drumul** Taberei, 1 Mai, Compozitorior stradal, semidec., et. 8/9, 33 mp, 1974, gars. cf. 1 semidec., bloc reabilitat, totul nou, mobilat, utilat, se vinde numai pentru investitie cu chirias, acte, acc. credit **57.500 €;** ☎0786.325.401

131. **Drumul** Taberei, 1 Mai, Compozitorior, ctie 1982, dec., et. 3/10, 38 mp, 1982, cf. 1, gresie, faianta, parchet, termopan, usa metalica libera, toate actele, merita investitie chirie, acte **59.000 €;** ☎0786.325.401

132. **Drumul** Taberei, 6 min Metrou,Investitie sau Locuit et. 1/3, 37 mp, 2008, et 1/3,Centrala Proprie, bloc 2008,str Valea Danului-6 min Metrou Valea Ialomitei, stare foarte buna, mobilier pe comanda, costuri mici intretinere, strada linistita, cu vile si blocuri noi,accepta credit **65.000 €;** ☎0786.325.404

133. **Drumul** Taberei, Afi Controceni semidec., et. 9/10, 18 mp, 1974, Orizont cf 2 semidec., etaj 9/10, mobilata utilata complet, aer cond., gresie faianta, parchet usa metalica libera acte, **33.500 €;** ☎0786.325.401

134. **Drumul** Taberei, Auchan, semistradal, semidec., et. 3/10, 33 mp, 1974, bloc reabilitat, cf. 1, etaj 3/9, gresie, faianta, parchet, termopan, usa metalica, renovata total februarie 2024, totul nou, geam bucatarie exterior, acte, libera, ideal investitie, chirie 350 euro, **63.000 €;** ☎0786.325.401

135. **Drumul** Taberei, Auchan, semistradal, semidec., et. parter/9, 33 mp, 1974, exclusiv, cf. 1, semidec., gresie, faianta, parchet, termopan, usa metalica, aer cond., acte, acc. credit, **53.500 €;** ☎0786.325.401

136. **Drumul** Taberei, b-dul Timisoara, dec., 30 mp, 1978, B-dul Timisoara, vis a vis de Mall Plaza Romania, garsoniera dec.a, intr-un bloc mixt, la et. 6/9. Garsoniera necesita renovare. In zona Pta Moghioros, scoli, licee, Parc Moghioros, **44.990 €;** ☎0721.463.075 sirbutamara@yahoo.com

137. **Drumul** Taberei, Bld Timisoara, dec., et. 3/4, 34 mp, 1973, Drumul Taberei, Bld Timisoara, cf. 1, dec.a, etaj 3/4, gresie, faianta, parchet, termopan, usa metalica, usi interior schimbate, aer conditionat, la 10 minute de Plaza Mall. Merita vazuta, **55.000 €;** ☎0770.467.814/ 0770.467.814

138. **Drumul** Taberei, bulevardul Timisoara dec., et. 2/4, 31 mp, 1974, Bloc 4 nivele OMV , etaj 2/4, gresie, faianta, parchet, termopan, usa metalica, partial mobilata, utilata, libera, contorizata, toate actele, acc credit. **53.000 €;** ☎0786.325.401

139. **Drumul** Taberei, cartier ANL Brancusi, semidec., et. parter/3, 48 mp, 2007, proprietar vand garsoniera dubla cartier ANL Brancusi Valea Oltului, cartier Drumul Taberii, 48 mp utili, garsoniera dubla, renovata, utilata complet, boxa subsol, 5 min. Kafland, statie de metrou **57.300 €;** ☎0722.418.728 adi.bruno@gmail.com

140. **Drumul** Taberei, Compozitorilor, semidec., et. 5/10, 33 mp, 1974, bloc reabilitat, confort 1, semidec.a, 5/9, renovata integral, mobilata, utilata, intabulare, cadastru, accept credit, **61.000 €;** ☎0730.125.007 dana.becherescu@gmail.com

141. **Drumul** Taberei, Compozitorilor, Ghencea, semidec., et. 1/8, 33 mp, 1980, bloc 1980, confort 1, semidec.a, curata, intabulare, cadastru, accept credit, pret usor negociabil, **56.000 €;** ☎0730.125.007 dana.becherescu@gmail.com

142. **Drumul** Taberei, Dealul Macinului dec., et. 3/4, 33 mp, 1974, Vand garsoniera in Drumul Taberei, Aleea Dealul Macinului. **53.000 €;** ☎0757.231.844 nicoleta.marin83@yahoo.com

143. **Drumul** Taberei, Exigent Plaza dec., et. 7/11, 41 mp, 2023, garsoniera confort 1, dec.a, finisata premium, incalzire in pardoseala, vedere catre parc, ac, cadastru, intabulare, accepta credit, libera, mediat, acces rapid catre toate facilitatile orasului **103.000 €;** ☎0769.179.338 avantageimobiliare@gmail.com

144. **Drumul** Taberei, Exigent Plaza Faza 2, dec., et. 6/10, 37 mp, 2020, dec.a, 6/10, zona verde, bucatarie inchisa, finisaje lux, metroul, statia Lujerului, este la 8-10 minute de mers pe jos, tramvaiul 41 este la 4-5 m intabulare, cadastru, accept credit, pret fix, **77.000 €;** ☎0730.125.007 dana.becherescu@gmail.com

145. **Drumul** Taberei, Favorit, semidec., et. 8/10, 32 mp, 1976, Afi Cotroceni cf. 1 langa metrou,bloc stradal 8/10 gresie faianta parchet termopan mobilata utilata cum reiese din poze libera toate actele pregatite pt. vanzare pozitie foarte buna Acces rapid stb pret neg., **48.900 €;** ☎0769.179.338 avantageimobiliare@gmail.com

146. **Drumul** Taberei, Favorit, semidec., et. parter/10, 33 mp, 1975, confort 1, semidec., P/10, gresie, faianta, parchet, termopan, usa metalica, mobilata, utilata, ideeal investitie intabulare, cadastru, accept credit, **53.000 €;** ☎0730.125.007

147. **Drumul** Taberei, Favorit, semidec., et. 4/9, 33 mp, 1975, confort 1, semidec.a, 6/9, gresie, faianta, parchet, termopan, usa metalica, intabulare, cadastru, accept credit, **56.000 €;** ☎0730.125.007 dana.becherescu@gmail.com

148. **Drumul** Taberei, Favorit, semidec., et. 7/9, 32 mp, 1973, confort 1, semidec.a, 7/9, pachet masiv, foarte curata, intabulare, cadastru, accept credit **52.000 €;** ☎0730.125.007 dana.becherescu@gmail.com

149. **Drumul** Taberei, Favorit, bloc stradal semidec., et. 8/10, 30 mp, et. 8/10, bloc cu 2 lifturi, 30 mp, fara modernizari, plata cash/ credit, toate actele. Urgent **49.000 €;** ☎0786.325.404 mihai.publicimob@gmail.com

150. **Drumul** Taberei, Favorit, stradal, semidec., et. 8/10, 31 mp, 1974, garsoniera cf. 1 semidec., termopan, usa metalica, contorizata, eliberabila, acc. credit, **41.000 €;** ☎0786.325.401

151. **Drumul** Taberei, Favorit, stradal, metrou, semidec., et parter/9, 33 mp, 1974, exclusiv, cf. 1 semidec., p/9, gresie, faianta, parchet, termopan, usa metalica, mobilata, utilata, ideal investitie, acte, acc. credit, **52.500 €;** ☎0786.325.401

152. **Drumul** Taberei, Ghencea, semidec., et. 4/8, 1980, confort 1, renovata integral, intabulare, cadastru, accept credit, **50.000 €;** ☎0730.125.007 dana.becherescu@gmail.com

153. **Drumul** Taberei, Ghencea, dec.a, bloc 1982 dec., et. 4/10, 32 mp, 1982, et. 4/10, cf. 1, dec.a, 32 mp, bloc 1982, imbunatatiri decente, totul separat, geam de aerisire la baie, acces facil la STB si metrou (statia Favorit 5-7 min.), toate actele, accepta credit, **60.000 €;** ☎0786.325.404

154. **Drumul** Taberei, Ghencea, Favorit dec., et. parter/10, 1983, este o garsoniera superba, la parter intr-un bloc mixt din anul 1983, o statie de Favorit, mobilata modern, utilata, renovata in ianuarie 2023, instalatii sanitare/ electrice noi, aparatura ultima generatie, **63.900 €;** ☎0722.525.060 gabrielmanole1@yahoo.com

155. **Drumul** Taberei, High Class, Favorit, str. Sibiu, semidec., et. 8/10, 30 mp, et. 8/10, cf.1, proaspat renovata,totul este nou, instalatie electrica pe cupru, instalatii si obiecte sanitare noi, mobila pe comanda, electrocasnice noi si in garantie, toate actele la zi, **64.900 €;** ☎0786.325.404

156. **Drumul** Taberei, langa Plaza si Piata Moghioros semidec., et. 3/10, 18 mp, 1972, Tip Top, str. Crinul de Padure,curata, cu imbunatatiri, se vinde ca in imagini, tramvai 41 si Plaza la mai putin de 4 min., acte la zi, **34.500 €;** ☎0786.325.404

157. **Drumul** Taberei, metrou M5, Valea Ialomitei, semidec., et. 3/4, 46 mp, 2010, al 4 lea bloc 2010, bellissima, dubla, mobilata, utilata, climatizata, baie, bucatarie, minidining room, living, dormitor, balcon, contorizata, 2 dressinguri, debara, contoar gaze. STB 93, 168, 221, 232 **62.850 €;** ☎0767.173.441

158. **Drumul** Taberei, Moghioros, semidec., et. 2/10, 20 mp, 1974, Tip- Top, linia 41, cf. 2, semidec., etaj 4/10, gresie, faianta, parchet, termopan, usa metalica, libera, acte, boiler, **32.500 €;** ☎0786.325.401

159. **Drumul** Taberei, Moghioros, 3 minute metrou, ocazie et. 5/10, 18 mp, 1976, 18 mp, et.5/10, sd, stare buna, mobilata, utilata, pozitionata pe mijloc, apa calda, calldura, gaze, 2 lifturi, acte ok, **32.000 €;** ☎0775.237.139

160. **Drumul** Taberei, Moghioros, 4 minute metrou, ocazie semidec., et. 8/10, 18 mp, 18 mp, et. 8/10, semidec., perfecta stare, caldura Termoenergetica, gaze, apa calda, acte ok, ideal investitie, 240 euro chiria in zona, poate fi preluat chiriasul actual. Mobilata si utilata, + 1000 euro, **29.000 €;** ☎0775.237.139

161. **Drumul** Taberei, Parc Crinul de Padure nr. 5, semidec., et. 1/10, 18 mp, 1970, garsoniera confort 2, situata la etajul 1 din 10 si 3 din 10, renovata recent, libera, la cheie, **34.500 €;** ☎0731.461.711 staicu.aurelian@yahoo.ro

162. **Drumul** Taberei, Parc Moghioros, dec., et. 4/4, 35 mp, 1975, confort 1, decomanadata, 4/4, fara probleme cu terasa, bloc reabilitat, gresie, faianta, parchet, intabulare, cadastru, accept credit **48.000 €;** ☎0730.125.007 dana.becherescu@gmail.com

163. **Drumul** Taberei, Parc Moghioros, semidec., et. 4/10, 33 mp, 1975, confort 1, semidec., 4/10, g, f, p, t, um, accept credit, **47.000 €;** ☎0730.125.007 dana.becherescu@gmail.com

164. **Drumul** Taberei, Piata Moghioros, semidec., 21 mp, Moghioros vis a vis Tip Top, gars. 21 mp, metrou, termopan usa metalica, intretinere mica. Sunt cu gaz si RADET. Se vinde mobilata, zona cu multa verdeata, piata, **31.000 €;** ☎0721.242.956

165. **Drumul** Taberei, Piata Moghioros, comision 0%, garsoniera semidec., et. 1/10, 17 mp, 1975, **33.700 €;** ☎0760.654.540 ionut.concept@yahoo.com

166. **Drumul** Taberei, Piata Moghioros, Crinul de Padure, semidec., et. parter/10, 1974, garsoniera, confort 2, semidec.a, parter/10, libera, mobilata, utilata, aragaz, frigider, masina de spalat, usa metalica,parchet, gresie, faianta, termopane, la 200m fata de piata, metrou, parc, **37.500 €;** ☎0722.568.283

167. **Drumul** Taberei, Piata Moghioros, Tip Top et. 2/10, 18 mp, Str. Crinul de Padure, et 2/10, complet mobilata si utilata modern, recent renovata, pretabil investitie in vederea inchirierii dar si pt locuit, parcul, piata si metroul la 3-4 minute, toate actele la zi **35.500 €;** ☎0786.325.404

168. **Drumul** Taberei, Plazza Romania, semidec., et. parter/10, 33 mp, 1979, garsoniera cf. 1 semidec.a, p/10, termopan, usa metalica, recent zugravita, ctie 1979, utilata, mobilata, acte, acc. credit, **51.000 €;** ☎0786.325.401

169. **Drumul** Taberei, Romancierilor, semidec., et. 3/4, 16 mp, **22.000 €;** ☎0720.592.299 flandaservimpex2@yahoo.com

170. **Drumul** Taberei, Romancierilor. dec., et. 4/4, 36 mp, 1972, Drumul Taberei, zona Romancierilor, etaj 4, cf.1, dec., imbunatatiri, acte. Blocul este anvelopat si se afla aproape de statii STB, metrou, tramvai, numeroase magazine, **54.000 €;** ☎0757.894.152

171. **Drumul** Taberei, str. Sibiu, 3 min. metrou Favorit semidec., et. 5/9, 31 mp, 1980, et. 5, cf. 1, renovata recent, instalatii electrice si sanitare noi, are balcon, bloc stradal, se vinde ca in imagini, toate actele, investitie sau locuit. **59.000 €;** ☎0786.325.404

172. **Drumul** Taberei, str. Sibiu, Favorit, et. 8/10 et. 8/10, 31 mp, confort 1, etaj 8/10, cu 2 lifturi, libera, are termopan si usa metalica, fara alte imbunatatiri, situata apropape de metrou Fvorit, STB, scoli, **42.000 €;** ☎0722.336.927 oarfamarius@yahoo.com

173. **Drumul** Taberei, Valea Argesului, dec., et. 2/4, 35 mp, 1975, dec.a, 2/4, gresie, faianta, parchet, termopan, mobilata, utilata, intabulare, cadastru **48.500 €;** ☎0730.125.007 dana.becherescu@gmail.com

174. **Drumul** Taberei, Valea Ialomitei langa metrou dec., et. 3/4, 34 mp, 1973, Et 3/4, cf 1, dec.a, bloc reabilitat, renovata recent, totul separat, zona linistita, scara foarte curata fara restantieri, toate actele la zi, accepta credit. **55.000 €;** ☎0786.325.404

175. **Drumul** Taberei, Valea Ialomitei metrou, semidec., et. 3/4, 43 mp, garsoniera dubla, 43 mp, potentiare accelerata retrovizor, statie STB, hypermarket, parc) orientare sud, parcare ADP, boxa, g+f+p+t+um, centrala termica, intabulare, cadastru, **55.000 €;** ☎0730.125.007 dana.becherescu@gmail.com

176. **Drumul** Taberei, Valea Ialomitei vanzare garsoniera dec., et. 3/4, 33 mp, 1973, 33 m2, 3/4. Agentie imobiliara comision 2%, Drumul Taberei, Valea Ialomitei, Bulevardul Timisoara, vanzare garsoniera dec.a 32 m2, fara balcon, renovata, etaj 3/4, bloc 1973, libera, **55.000 €;** ☎0731.115.056 roberto@totali.ro

177. **Drumul** Taberei, Valea Ialomitei vanzare garsoniera dec., et. 3/4, 33 mp, 1973, Agentie imobiliara comision 2%, Drumul Taberei, Valea Ialomitei, Bulevardul Timisoara, vanzare garsoniera dec.a 33 m2, fara balcon, etaj 3/4, bloc 1973, mobilata si utilata. **53.000 €;** ☎0731.115.056 roberto@totali.ro

178. **Drumul** Taberei, Valea Ialomitei, dec., et. 1/4, 35 mp, 1975, 5 minute metrou, confort 1, dec.a,1/4, termopan, fara alte imbunatatiri, intabulare, cadastru, ideal investitie **55.000 €;** ☎0730.125.007 dana.becherescu@gmail.com

179. **Drumul** Taberei, zona 1 Mai, Compozitorilor, semidec., et. 4/10, 30 mp, ofer spre vanzare garsoniera zona 1 Mai, Compozitorilor, bloc reabilitat termic, necesita renovare, et. 4, cf. 1, semidec.a, zona verde, linistita, toate actele la zi, urgent, **45.000 €;** ☎0786.325.404 mihai.publicimob@gmail.com

180. **Drumul** Taberei, zona Plaza-Bld Timisoara et. 7/10, 31 mp, 1979, et 7/10, cf 1, semidec.a, proaspat renovata, totul este nou, instalatie electrica pe cupru, instalatii si obiecte sanitare noi, scara foarte curata, 2 lifturi noi, bloc dupa cutremur, toate actele la zi **59.000 €;** ☎0786.325.404

181. **Drumul** Taberei, zona Romancierilor, bloc mixt, dec., et. 4/4, 33 mp, 1972, et. 4/4, cf. 1, dec.a, 33 mp, termopan si usa metalica, imbunatatiri minime, terasa refacuta 2020, scara curata, fara restantieri, zona verde, acces facil la Metrou Romancierilor, toate actele, **49.000 €;** ☎0786.325.404

182. **Drumul** Taberei- Favorit-Vanzare Garsoniera- libera semidec., et. 9/9, 30 mp, 1965, Agentie imobiliara comision 2%, Drumul Taberei-Favorit, Vanzare Garsoniera semidec.a,etaj 9/9, bloc 1965 cu 2 lifturi, necesita renovare, balcon,libera. **40.000 €;** ☎0731.115.056 roberto@totali.ro

183. **Emil** Racovita dec., et. 2/10, 32 mp, 1968, 8 minute de metrou Aparatorii Patriei, garsoniera, 32 mp, 8 minute de metrou Aparatorii Patriei, et. 2/10, 32 mp, semidec., bloc 1968, luminos, calduros, loc de parcare, ideal investitie, **41.500 €;** ☎0763.171.880/ 0785.225.855 victoriablocuribucuresti@yahoo.com

184. **Eroii** Revolutiei BLd Pieptanari semidec., et. 4/4, 16 mp, 1978, Gars cf 3 etaj 4/4 gresie faianta, parchet termopan, um libera, st 16 mp, **9.000 €;** ☎0731.136.698 Carmen_alice82@yahoo.com

185. **Ferdinand,** Gara de Est, Caminului, parc Titus Ozon semidec., et. parter/4, 26 mp, 1962, P/4, ocazie, cf.1,semidec.26mp, fara balcon,bloc mixt, fara risc seismic, reabilitat termic,-tie 1962, renovata recent, geam la baie,bucatarie mob si utilata, masina de spalat, libera,g,f,p,t,usa metalica, acte OK, zona verde, linistita. **39.000 €;** ☎0770.956.572

186. **Ferdinand,** sector 2 semidec., et. 8, 28 mp, 1970, Vanzare garsoniera zona Dimitrov Mihai Bravu **49.000 €;** ☎0723.117.776

187. **Ferentari** dec., et. 1, 15 mp, 1970, Vand garsoniera confort 3 str.Iacob Andrei renovata recent, mobilata, utilata complet, gaze, electricitate, aer conditionat, balcon inchis **18.000 €;** ☎0723.201.229 lucanghi@yahoo.com

188. **Ferentari** Iacob Andrei semidec., et. 2/4, 16 mp, 1974, garsoniera Iacob Andrei, etaj 2/4, centrala gaze, mobilata, utilata complet, **16.500 €;** ☎0732.592.007 florentinaimob2@gmail.com

189. **Ferentari,** Valtoarei, semidec., et. parter/4, 17 mp, 1975, libera, garsoniera situata la p/4, centrala termica, bloc curat vecini civilizati, 12000 euro, 0723389967, cad., intabulare, **12.000 €;** ☎0723.389.967

190. **Fizicienilor,** Schitului, semidec., et. 4/8, 25 mp, 1983, garsoniera zona Fizicienilor, Schitului **45.000 €;** ☎0723.578.514 lylyionescu@yahoo.com

191. **Fizicienilor,** Vitan, garsoniera conf. 3. semidec., et. 4/4, 15 mp, 1979, **27.000 €;** ☎0743.335.911 madalina.tupea@goldmcbimobiliare.ro

192. **Floreasca,** Barbu Vacarescu, Dorobanti dec., et. 1/8, 41 mp, 1990, bloc 90, reabilitat, dec.a, spatioasa, luminoasa, linistita, vedere spate, proaspat renovata, g, f, p, t, AC, LCD, hota, mobilata si utilata complet, modern, 3 min metrou, 3 min parc, proprietar **100.000 €;** ☎0735.798.123

193. **Fundeni,** Dobroesti, dec., et. 3/3, 41 mp, 2022, complex cu 3 blocuri situat pe strada Marului, la 3 minute de statia STB, cu garsoniere si apartamente cu 2 camere, caramida, finalizate, la cheie, acte la zi, se accepta credit **48.900 €;** ☎0722.150.440 vegasimobiliare@yahoo.com

194. **Fundeni,** Marului, semidec., et. 1/3, 41 mp, 2023, Complex rezidential cu 3 blocuri situat pe str. Marului, locuinte finalizate, acte la zi, finisaje peste medie, bariera la intrare, 5 min de statia STB, **49.700 €;** ☎0722.150.440 vegasimobiliare@yahoo.com

195. **Fundeni,** spitalul Oncologic, dec., et. 3/3, 40 mp, 2022, garsoniera situata intr-un complex cu 3 blocuri situat pe str Marului, la 50 m de statia de autobuz, finisaje moderne finalizate, bloc locuit, se accepta credit , acte la zi, **48.900 €;** ☎0722.150.440/ 0722.150.440 vegasimobiliare@yahoo.com

196. **Garsoniera** - Bdul Dacia semidec., et. parter/3, 34.00 mp, 1950, **72.000 €;** ☎0743.335.911 madalina.tupea@goldmcbimobiliare.ro

197. **Garsoniera** 42 mp semidec., et. 3/3, 42.00 mp, 2011, **45.000 €;** ☎0734.090.297 popaadriana1993@gmail.com

198. **Garsoniera** cu 70mp curte - Popesti Leordeni dec., et. parter/3, 39 mp, 2023, **54.129 €;** ☎0730.888.280 george.braileanu@zonadesud.ro

199. **Garsoniera** in Militari Residence / comision 0% dec., et. parter/8, 28 mp, 2018, **37.500 €;** ☎0722.622.216 adela.grigore@kw.ro

200. **Garsoniera** Spatioasa de vanzare semidec., et. 6/6, 33.00 mp, **41.500 €;** ☎0734.090.297 popaadriana1993@gmail.com

201. **Garsoniera** Spatioasa de vanzare semidec., et. 2/3, 30.00 mp, **37.000 €;** ☎0734.090.297 popaadriana1993@gmail.com

202. **Garsoniera,** Complex CUBIC 7 Residence, Bloc FINALIZAT - POZE REALE et. floor 1/6, 40.0 mp, 2023, **43.900 €;** ☎+40754700300 contact@dezvoltator.eu

203. **Giurgiului** - Luica - Garsoniera renovata dec., et. parter/4, 28 mp, 1979, **38.500 €;** ☎0730.888.280 george.braileanu@zonadesud.ro

204. **Giurgiului** Iacob Andrei semidec., et. 3/4, 17 mp, 1975, Libera, 3/4, renovata, instalatie electrica si sanitara noi , gresie faianta parchet, termopan, scara curata locatari civilizati, 3 statii pana la metrou Eroii Revolutiei cad intabulare, **17.500 €;** ☎0723.389.967

205. **Giurgiului** Iacob Andrei semidec., et. 3/4, 17 mp, 1975, Libera garsoniera renovata, instalatie electrica si sanitara noi, zugravita, gresie faianta, parchet termopan, bloc curat 4statii pana la metrou Eroii Revolutiei cad intabulare **15.300 €;** ☎0723.389.967

206. **Giurgiului** Luica dec., et. parter/4, 30 mp, 1978, Vand garsoniera confort 1 dec.a,30 mp, mobilata, parter bl 4 etaje, apa calda caldura RADET, gaze individual, cadastru intabulare se accepta credit ipotecar **38.000 €;** ☎0723.389.967

207. **Giurgiului,** Moldoveni, vanzare garsoniera dec.a dec., et. parter/4, 32 mp, 1976, **43.000 €;** ☎0736.378.588 gabrielbucuriuvo@gmail.com

208. **Giurgiului,** Spinis, garsoniera dec.a, dec., et. parter/4, 33 mp, 1974, **47.500 €;** ☎0723.535.968 iulian.faciu@zonadesud.ro

209. **Giurgiului,** Toporasi semidec., et. parter/4, 17 mp, 1980, Garsoniera, confort 3, curata, renovata recent, centrala termica cu gaz, gresie, faianta, termopan, parchet nou, use metalica ,libera, cadastru, intabulare, pregatita de vanzare. Bloc curat, civilizat. **14.500 €;** ☎0720.039.035/ 0761.609.243 columbia.imobiliar@yahoo.com

210. **Giurgiului,** video, garsoniera renovata, centrala proprie. dec., et. parter/4, 28 mp, 1979, **38.500 €;** ☎0727.736.313 vlad.mirescu@zonadesud.ro

211. **Gorjului** dec., et. 2/4, 37 mp, 2015, Garsoniera de vanzare metrou Gorjului. **65.000 €;** ☎0729.039.929 gorjianu_91@yahoo.com

212. **Gorjului,** 49 k. dec., et. 8/11, 32 mp, Vanzare garsoniera Gorjului, Iuliu Maniu, dec.a, etaj 8/11, suprafata 32 mp, bloc mixt, geam la baie, **49.000 €;** ☎0769.272.638

213. **Gorjului,** Metrou, piata, reabilitat, 56.990 eur. et. 6/9, 31 mp, Vanzare garsoniera Gorjului, Metrou, Piata, confort 1, etaj 6/9, reabilitat termic, mobilata, 31 mp, **56.990 €;** ☎0769.272.638

214. **Gorjului,** Valea Lunga, Barsanesti dec., et. demisol/5, 33 mp, 2014, Agentie imobiliara, comision 2%Garsoniera Militari- Gorjului-Valea Lunga, demisol/5, bloc 2014, dec.a, 33mp, centrala termica proprie, termopan, parchet, gresie+ faianta, mobilata+utilata, **54.400 €;** ☎0723.627.531 andrea@totali.ro

215. **Grand** Arena, Berceni dec., et. 4/5, 37 mp, 2019, Grand Arena Postalionului, 2019, dec.a, nelocuita, etaj 4/5, 37mp, parcare terana 10mp, mobilata, utilata, finisaje superioare, centrala proprie, particular **47.000 €;** ☎021.667.88.38/ 0744.575.785 eriksajgo@yahoo.com

216. **Iancu** de Hunedoara,cartier capitale dec., et. 2/5, 22 mp, 1955, Bloc foarte solid fara risc seismic, centrala termica, aerconditionat, frigider, masina spalat, aragaz, televizor,aspirator, toate stare perfecta functionare,libera,toateactele **52.000 €;** ☎0722.200.829 olegsilvia@yahoo.com

217. **Iancului** / Ferdinand / Iulia Hasdeu semidec., et. 9/10, 31 mp, 1967, Garsoniera semidec.a cu interior curat mobilata si utilata , bloc nestradal pozitionat intre doua statii de metrou , Iancului si Obor. Acte efectuate. Apropiere Metrou Lic Iulia Hasde **46.000 €;** ☎0771.791.542 agentie4@mauwis.ro

218. **Iancului,** Avrig, Ferdinand Obor 5 minute de metrou semidec., et. 10/10, 32 mp, 1980, et. 10/10, cf. 1, semidec. 32 mp, bloc 1980, de garsoniere, 2 lifturi, reabilitat termic, retras, renovata, mobilata si utilata, ideala investitie, luminoasa, vedere panoramica, orientata pe Est, acte O. K, zona buna, linistita, usor neg. **48.900 €;** ☎0770.956.572

219. **Iancului,** dec.a, bloc mixt, semidec., et. 10/12, 32 mp, 1981, Etaj 10/12 dec.a, bloc mixt. Intrare stradala, vedere spate, parc in fata blocului. Necesita renovare. Libera. In imediata apropiere se afla Mega Mall, scoala, nu are balcon. **46.000 €;** ☎0770.805.447

220. **Iancului,** Dimitrov, Oborul Nou, 5 min. de metrou semidec., et. 9/10, 30 mp, 1965, Poz. de exceptie,semistradal,randul 2, et.9/10,cf.1, semidec, 30mp, bloc de gars,fara risc seismic, reabilitat termic 6 lifturi, mob. si utilata,ideala investitie, vedere libera,luminoasa, g+f+p+t, usa metalica,aer conditionat. **45.900 €;** ☎0770.956.572

221. **Iancului,** Ferdinand bloc 1979, metrou 4 min. semidec., et. 10/10, 31 mp, 1979, etaj 10/10, bloc reabilitat termic. Acte ok, libera. Se vinde mobilata si utilata ca in foto. Bloc linistit, scara curata. Bloc semistradal, ferit de zgomotul strazii. In imediata apropiere se afla mag., **48.900 €;** ☎0770.805.447

222. **Iancului,** Ferdinand, Iulia Hasdeu, bl 1979 semidec., et. 10/10, 31 mp, 1979, Pozitie excelenta garsoniera semidec., curata cu imb., mobilata si utilata, bloc semistradal reabilitat scara civilizata. Toate actele efectuate, libera. Apropiere 3-4 minute metrou Iancului **48.900 €;** ☎0771.791.542 agentie4@mauwis.ro

223. **Iancului,** Ferdinand, Oborul nou semidec., et. 9/10, 30 mp, 1965, Iancului, Ferdinand, Oborul nou, confort 1 semidec., etaj 9/10, imbunatatiri, suprafata 30 mp. balcon inchis, bloc construit in 1965, reabilitat termic, nestradal, apropae de Liceul Iulia Hasdeu **45.890 €;** ☎0771.265.376 agentie@mauwis.ro

224. **Iancului,** Pantelimon, semidec., et. 3/10, 31 mp, 1980, cf. 1, semidec., gresie, faianta, parchet, termopan, usa metalica, usi interior, toate actele, acc credit, vecinatati: libera, Mega Mall, Obor, Ritmului, **46.900 €;** ☎0741.140.993

225. **Iancului-** Obor adiacent Mihai Bravu semidec., et. 2/3, 29 mp, 2020, bloc nou 2020, supercivilizat, pozitionat foarte bine-in spatele liceului Iulia Hasdeu, la 5min. de metrou iancului, et.2/3, centrala proprie, dec, mobilata complet, utilata, se accepta credit, acte ok. **75.000 €;** ☎0722.614.867/ 021.688.08.67

226. **Ion** Mihalache, Maresal Averescu, Bucuresti dec., et. 7/11, 40 mp, 1986, vand garsoniera Ion Mihalache, situata la etajul 7 din 11, dec.a, spatioasa, in suprafata de 40 mp, cu gresie, faianta, parchet, termopan, usa metalica, **95.000 €;** ☎0724.337.658 agentie6@mauwis.ro

227. **Ion** Mihalache, Turda, bloc mixt 1981, ING Bank, semidec., et. 9/9, 38 mp, 1981, etaj 9/9, interior curat si imbunatatiri, balcon inchis, bloc stradal, reabilitat, scara curata, pozitie excelenta, apropae de intersectia cu str. Turda. Mobilata utilata **68.500 €;** ☎0770.805.447

228. **Ion** Mihalache, vizavi ING Bank, bl. mixt 1981, semidec., et. 9/9, 39 mp, 1981, garsoniera b.l mixt, interior curat si imbunatatiri, balcon inchis, bloc stradal, reabilitat, scara curata, pozitie excelenta, apropae de intersectia cu str. Turda. Se vinde exact ca in imagini, **68.500 €;** ☎0771.791.542

229. **Izvor** dec., et. 1/3, 27 mp, 1980, Garsoniera cocheta complet renovata in 2023, in sil scandinav.Garsoniera este la etajul 1, orientare spre munte (fara alte blocuri in fata) si este dec.a, comfort 1. **63.990 €;** ☎+4793966673 crysttyan2000@yahoo.com

230. **Lacul** Tei langa Complexul Domino, facultate dec., et. 9/10, 38 mp, 1988, va propunem spre achizitie un studio spatios situat intrun bloc din 1988, reabilitat termic, avand 2 lifturi, zona Lacul Tei pe strada Inginerilor Tei, langa facultate, renovata recent, mobilat modern, **68.000 €;** ☎0722.614.867/ 021.688.08.67

231. **Lacul** Tei vav Parcul Circului, semidec., et. 8/8, 26 mp, 1985, 10 min., metrou Stefan cel Mare, str. Pastorului apropare Kaufland Barbu Vacarescu, etaj 8/8, cf.1 semidec., 26 mp, bloc mixt 1985 reabilitat termic, pe mijloc, orientare S-E, cadastru, intabulare, **47.500 €;** ☎0721.380.28.14/ 0737.435.628

232. **Lacul** Tei, Maica Domnului, dec., et. 6/10, 41 mp, 1987, garsoniera dec.a confort 1 sporit, etaj 6/10, bloc reabilitat termic, zona Tei langa Universitatea Tehnica de Constructii, Parcul Tei, Doamna Ghica, se vinde mobilata si utilata, in prezent inchiriata **65.000 €;** ☎0724.265.155 cir_marius@yahoo.com

233. **Lacul** Tei, Parcul Circului, semistradal, semidec., et. 8/8, 26 mp, 1985, et. 8/8, terasa O.K, cf.1, semidec., 26 mp, bloc mixt, reabilitat termic, constructie 1985, orientata pe Sud, luminoasa, mobilata si utilata, g+f+t, usa metal, aer conditionat, acte O.K, zona linistita, acc. credit, neg. **47.500 €;** ☎0770.956.572

234. **Livezilor** Vadul Nou semidec., et. parter/4, 18 mp, 1978, Gars p/4 st 18 mp gresie faianta parchet termopan um libera gaze centrala,Bloc civilizat cf.1 semidec. **12.000 €;** ☎0731.136.698 Carmen_alice82@yahoo.com

235. **Luica,** Giurgiului, renovata, centrala proprie, video, garsoniera dec., et. parter/4, 28 mp, 1979,

Imobiliare vânzări GARSONIERE

331. **Prisaca** Dornei, 10 minute metrou, parcul Titanii, semidec., et. parter/10, 31 mp, 1967, bloc reabilitat, parter inalt, balcon, mobilat si utilata, gresie, faianta, parchet, termopane, usa metalica, liberă toate actele **43.000 €;** ☎0732.135.468 office@ramax.ro

332. **Rahova** Ansamblu Nou Incalzire in Pardoseala dec., 41 mp, 2022, **55.350 €;** ☎0751.995.505 anisoara@tower-residence.ro

333. **Rahova** Salaj dec., et. 3/4, 33 mp, 2022, Garsoniere si apartamente de vanzare situate intr-un bloc nou construit in zona Rahova Salaj, la etajul 3 din 4 cu centrala termica, gresie, faianta parchet. **38.000 €;** ☎0767.377.376/ 0785.225.855 marian_visanescu@yahoo.com

334. **Rahova,** Amurgului, semidec., et. 2/4, 17 mp, 1975, Rahova, Amurgului, garsoniera cf. 3, etaj 2/4, an 1975, centrala termica gaze, gresie, faianta, mobilata, scara curată. **22.500 €;** ☎0733.373.436

335. **Rahova,** Oxy Residence 2, Studio mobilat si utilat dec., et. 3/6, 44 mp, 2024, Apartament Studio Tip A-44 mp, situat in ansamblul rezidential Oxy Residence 2, la 20 de minute de Pta. Unirii in cartierul Rahova. Hai la o vizionare sa descoperi toate ofertele noastre. Comision 0%, **62.400 €;** ☎0737.282.225/ 0771.684.015 vanzari@oxyresidence.ro

336. **Romana** Magheru 1 minut de metrou Vanzare garsoniera semidec., et. 50, 21 mp, 1960, **49.000 €;** ☎0747.607.626 despescu.claudia@gmail.com

337. **Romana-** Caderea Bastiliei dec., et. parter/3, 38 mp, 1937, Va oferim spre vanzare garsoniera dec.a, bloc mixt, P/3, nemobilata. Garsoniera are gresie, faianta,parchet, termopan, centrala de apartament. 3 minute pana la metrou si transportul in comun. **85.000 €;** ☎0733.154.800/ 0761.086.217 baraceanu.daniela@yahoo.com

338. **Salaj,** dec, et. 2/4, 30 mp, 2010, Salaj, 2/4, confort 1 dec., gresie, faianta, parchet, termopan, 30 mp, centrala proprie. **34.500 €;** ☎0732.698.434 cristescu.mugur@gmail.com

339. **Sebastian,** Rahova, semidec., et. 9/10, 36 mp, 1982, De vanzare garsoniera cf. 1, semidec.a, situata la etajul 9/10, 36 mp, an constructie 1982. Blocul este reabilitat termic. Garsoniera se vinde semimobilata, **42.500 €;** ☎0727.288.260/ 0773.910.589 betimobiliarconcept@gmail.com

340. **Sector** 2, Mega Mall, Arena Nationala, proprietar dec., et. 10/12, 32 mp, 1976, garsoniera Mega Mall, Arena Nationala + boxa. Zona excelenta **46.500 €;** ☎0767.068.886

341. **Sector** 4, dec., et. 2/4, 31 mp, 1978, garsoniera, an 1978, st 31 mp, cf. 1, dec.a, etaj 2/4, multiple imbunatatiri, acte la zi, merita vazuta, **27.500 €;** ☎0762.454.849

342. **Sector** 4, Berceni, rate dezvoltator, garsoniera gata de mutare. semidec., et. 4/4, 41 mp, 2022, **51.500 €;** ☎0725.957.934 silviu.cioaba@zonadesud.ro

343. **Sector** 5, Penny Market Complex, vanzare imobil, dec., et. 5/8, 40 mp, 1986, garsoniera zona strada Spatarul Preda, 42 mp, etaj 5/8, an bloc 1986, 53000 euro, mobilata, utilata, **53.000 €;** ☎0750.441.664

344. **Sisesti,** dec., et. 1/5, 44 mp, 2019, garsoniera, etaj 1/S+P+5E, an constructie 2019, 38 mp+ 1 balcon de 6 mp, 1 baie, mobilata si utilata complet, are parchet laminat, gresie, faianta, termopan, usa metalica, AC, centrala termica, **74.000 €;** ☎0724.299.311 marius@eurobest.com

345. **Slatina,** Zahana dec., et. 2/4, 42 mp, 1991, de vanzare garsoniera confort 1 sporit, et. 2 din 4, suprafata 42 mp. Toate utilitatile, termopane, usa metalica, necesita imbunatatiri. Cadastru si intabulare +certificat energetic. Libera de sarcini **49.200 €;** ☎0722.640.715 georgeticu.1963@gmail.com

346. **Sos.** Oltenitei Gama, garsoniera dec.a ideal investitie, dec., et. 5/5, 30 mp, 2012, **54.500 €;** ☎0722.204.951 bogdan.tomegea@zonadesud.ro

347. **Soseaua** Salaj, dec., et. 1/2, 34 mp, 2018, libera, garsoniera dec.a, 34 mp, et. 1/2, bloc din caramida, construit 2018, centrala termica, toate utilitatile, pret 41500 euro, 0723389967, cadastru, intabulare, **41.500 €;** ☎0723.389.967

348. **Stadion** 23 August, sector 3. dec., Vand garsoniera curata si utilata. Pret negociabil; ☎0766.842.577/ 0767.334.583

349. **Stefan** cel Mare, Obor, Fainari, fara risc seismic semidec., et. 4/4, 18 mp, 18 mp, et. 4/4, bloc vechi, teapan, fara risc seismic, renovata total, boiler, incalzire cu AC, acces pe scara de serviciu, ingusta, tip spirala, fara lift, ideal investitie, agentie, **26.400 €;** ☎0775.237.139

350. **Studio** Dublu IVORY RESIDENCE PIPERA semidec., et. 3/7, 35 mp, 2022, **68.750 €;** ☎031.005.07.84 sales@ivoryresidence.ro

351. **Studio** dublu Tip 3 semidec., et. 2/7, 35.5 mp, 2023, **81.478 €;** ☎031.005.07.84 sales@ivoryresidence.ro

352. **Studio** IVORY RESIDENCE PIPERA semidec., et. 3/7, 35 mp, 2022, **68.375 €;** ☎031.005.07.84 sales@ivoryresidence.ro

353. **Studio** IVORY RESIDENCE PIPERA semidec., et. 3/parter, 36 mp, 2022, **64.700 €;** ☎031.005.07.84 sales@ivoryresidence.ro

354. **Studio** IVORY RESIDENCE PIPERA semidec., et. 2/7, 35.41 mp, 2023, **76.191 €;** ☎031.005.07.84 sales@ivoryresidence.ro

355. **Studio** Oxford Tip 2-Ivory Residence semidec., et. parter/3, 43.95 mp, 2024, **84.366 €;** ☎031.005.07.84 sales@ivoryresidence.ro

356. **Tei** Garsoniera spatioasa cu balcon in zona Barbu Vacarescu-Tei. dec., et. 3/4, 37 mp, 1990, **79.900 €;** ☎0721.679.963 mihai.dumitrescu@imobiliare-acasa.ro

357. **Tei,** Facultatea de Constructii, gars. dec. 38 mp dec., et. 7/10, 38 mp, 1982, gars. dec. situata in Tei langa Facultatea De Constructii la et. 7/10 al unui imobil din 1982 reabilitat termic, cu St de 38 mp, gresie, faianta, parchet, termopan, usa metalica **65.000 €;** ☎0723.348.535 marin.relu1975@gmail.com

358. **Teiul** Doamnei, Doamna Ghica langa parcul Tei semidec., et. 8/10, 23 mp, 1976, Str. Teiul Doamnei, stradal, vedere deschisa, zona linistita, statie autobuz 3 min, parc Tei la 5 min., bloc reabilitat termic, an 1976, fara risc seismic, et. 8/10, renovata, mobilata si utilata, c+i, **38.000 €;** ☎0799.666.104

359. **Tineretului,** bd. Gheorghe Sincai, stradal, semidec., et. 8/8, 29 mp, 1998, Bloc mixt, situat pe bd. Gheorghe Sincai, metrou!-Parcul Tineretului la 5 min. constructie 1998, studio luminos, open space, avand o priveliste frumoasa, mobilat complet, utilat, este ideal ca investie, **73.000 €;** ☎0722.614.867/ 021.688.08.67

360. **Titan** semidec., et. 1/10, 25 mp, 1980, Garsoniera Titan Baraj Bistritei, etaj 1/9, cf 1 sdec, curata, igienizat, 25,40 mp, Usa metalica noua. **43.000 €;** ☎0774.495.997 quasarimob1@gmail.com

361. **Titan** et. 7/10, Piata Minis cf1, etaj 7, balcon in termopan, bl. reabilitat termic, libera, metrou ctin giorgian 10 minute, zona verde, cadastru intabulare **42.000 €;** ☎0761.749.316/ 0722.824.757

362. **Titan** et. parter/10, Postavaru adiacent, parcul titani, cf1, parter cu balcon, renovata, g+f+p+t+um, se poate locui imediat, bl. reabilitat termic, zona verde si civilizata, cadastru intabulare merita vazuta disc **43.000 €;** ☎0761.749.316/ 0722.824.757

363. **Titan** semidec., et. 1/5, 16 mp, 1975, Titan, Bdul 1 Decembrie 1918 nr.15 A, et 1/5, 16 mp, cf 3, bloc reabilitat, usa metal instalatii sanitare si electrice, centrala pe gaz, totul nou, bucatarie comanda sau schimb cu gars sau apart plus diferenta. **23.500 €;** ☎0722.519.460 despina.enache@yahoo.com

364. **Titan** 1 Decembrie 1918 vis a vis Fiat semidec., et. 1/10, 32 mp, 1972, etaj 7/10, libera, cf.I sdec, 32 mp, bloc reabilitat, inclus in programul casa verde, c-tie 1972, fara risc seismic, libera, clasa en A, fara imbunatatiri, doar termopane, usa metalica **41.999 €;** ☎0728.879.797 lagunaimob@yahoo.com

365. **Titan** 1 Decembrie 1918, semidec., et. 2/10, 29 mp, 1980, 7 min metrou Georgian , cf I,stradal, vedere spate,libera,se vinde mobilata si utilata complet, de calitate, garsoniera anvelopata pe interior si exterior, toarte primitoare si calduroasa, acte la zi **49.500 €;** ☎0745.087.966/ 0727.884.946 office_treibrazi@yahoo.com

366. **Titan** Bj. Bicaz et. 1/10, Vanzare garsoniera, reabilitat, amenajata, modern, AC , mobilata, utilata, magazine la perter bloc ,piata Minis, scolii, gradinite,langa serv DITL Discutabil **46.000 €;** ☎0722.414.299

367. **Titan** Minis semidec., et. 8/10, 29 mp, 1974, Titan Minis garsoniera cf.1, etaj 8/10, libera, fara risc seismic, toate actele, **43.500 €;** ☎0767.922.400/ 0722.256.664/ 0722.912.924 Cordialimobiliare@yahoo.com

368. **Titan,** semidec., et. 7/10, 32 mp, 1980, 1 Decembrie 1918, vizavi de Auto Perugia, 10 min. metrou Georgian, libera, fara imbunatatiri, acte la zi, intrare stradala, vedere spate, 3 min, piata Minis, scoala gradinita in imediata apropiere, **42.000 €;** ☎0745.087.966/ 0727.884.946 office_treibrazi@yahoo.com

369. **Titan,** semidec., et. 7/10, 1974, Postavarului, cf. 2, libera, se vinde mobilata si utilata, renovata, gaze, apa calda, **31.000 €;** ☎0745.087.966/ 0727.884.946 office_treibrazi@yahoo.com

370. **Titan,** 10 minute metrou, chiar la parcul Titanii, semidec., et. parter/10, 31 mp, 1967, Prisaca Doenei, bloc reabilitat, parter inalt, balcon, mobilat si utilata, gresie, faianata, parchet, termopane, usa metalica, libera, toate actele, **43.000 €;** ☎0728.777.132 office@ramax.ro

371. **Titan,** 5 minute metrou Costin Georgian, semidec., et. parter/10, 31 mp, 1968, chiar pe Lucretiu Patrascanu, parter/10, complet mobilata si utilata, gresie, faianta, parchet, termopane, usa metalica, frigider, masina spalat, balcon, libera, **45.000 €;** ☎0732.135.468 office@ramax.ro

372. **Titan,** Aleea Baraj Bicaz, sector 3, dec., et. 8/10, 30 mp, 1978, particular vand garsoniera sector 3, semicentral, et. 8/10, 30 mp, apropiere metrou, contorizata apa, electric, interfon, usa metalica, balcon, cadastru intabulare. Se accepta credit, comision 0 % **42.900 €;** ☎0735.310.301

373. **Titan,** Auchan, semidec., et. 1/8, 25 mp, 1980, vanzare garsoniera Titan, 15 min. metrou si parc, 4 minute Auchan Titan, et. 1, 25, 5 mp, cu balcon, debara, libera cu predare imediata, partial renovat, usa metalica noua, zugravita **41.000 €;** ☎0723.707.553 razvanzamfir1@yahoo.com

374. **Titan,** Auchan, et. [etaj]/[etaje], [an], vanzare, proprietar, cf. 3, mobilata partial, incalzire de la Radet si apa calda la boiler, intretinere mica. Bloc reabilitat cu lift, 5 min. pana la metrou, 2 min. de Auchan Titan **25.900 €;** ☎0773.969.755 radumaria67@yahoo.com

375. **Titan,** Liviu Rebreanu, Bucuresti dec., et. parter/10, 41 mp, 1970, Vand garsoniera Titan, Liviu Rebreanu, foarte bine compartimentata- dec.a, situata la parter din 10, spatioasa, in suprafata de 41 mp., curata. **54.000 €;** ☎0724.337.658 agentie6@mauwis.ro

376. **Titan,** Lucretiu Patrascanu. dec., et. 3/10, 32 mp, 1967, Garsoniera Titan, Lucretiu Patrascanu, cf.1 dec., etaj 3/10, fara imbunatatiri. Garsoniera se afla la 5 minute de Metrou Titan si la 2 minute de statia STB, **39.500 €;** ☎0774.495.997 quasarimob1@gmail.com

377. **Titan,** Nicolae Grigorescu 1 minut metrou bloc mixt semidec., et. 4/10, 28 mp, 1970, Garsoniera renovata in bloc mixt. Se afla langa gura de metrou Nicolae Grigorescu.Instalatie electrica si sanitara schimbate, bloc reabilitat.Scara curata. **52.000 €;** ☎0769.651.162

378. **Titan,** Nicolae Grigorescu metrou, dec., 34 mp, 1975, cf. 1, dec., renovata complet, mobilata si utilata la cheie, toate actele, acc. credit, vecinatati: Theodor Pallady, Camil Ressu, Postavarului, Trapezului, 1 Decembrie 1918, **46.500 €;** ☎0741.140.993

379. **Titan,** Ozana, Mizil, dec., et. 4/4, 1975, vanzare garsoniera confort 2, et. 4, suprafata 21 mp, disponibila imediat, termopane, usa metalica, parchet, usa interioara schimbata, cabina de dus, incalzire Radet, 5 minute metrou, **26.500 €;** ☎0723.707.553 razvanzamfir1@yahoo.com

380. **Titan,** Parc, Metrou semidec., et. parter/10, 30 mp, 1980, Str. Constantin Brancusi, 5 minute parc lor si Metrou Titan, garsoniera confort 1, P/10, suprafata 30 mp, fara imbunatatiri, balcon, acte pregatite pentru vanzare, zona linistita, **51.000 €;** ☎0746.513.305 Trifu.danandrei@yahoo.com

381. **Titan, Parcul Teilor et. 2/3, 38 mp, 2022, Garsoniera confort 1 dec., mobilata, etaj 2/3, bloc 2022, frigider, aragaz, masina de spalat, gresie, faianta, parchet, termopan, centrala propie, cadastru, intabulare,vedere parc. 58.000 €; ☎0761.532.117 lacramioara_munteanu@yahoo.com**

382. **Titan,** Policlinica, Prisaca Dornei, liber dec., et. 1/10, 20 mp, cf. 1 dec. 1/10, liber, g, f, t, um, p, sputori, scafe, mobilat clasic, confortabil, civilizat, utilitati, acte la zi, pretabil investitie, cat si inchiriere **31.000 €;** ☎0727.749.562/ 0761.643.836 alexanicoil@yahoo.com

383. **Titan,** Postavarul intersectie Codrii Neamtului, semidec., et. 2/10, 18 mp, 1970, vav Supeco, bloc reabilitat, gresie, faianta, termopane, usa metalica, aer conditionat, bucatarie mobilata si utilata, bloc f curat, scara linistita, toate utilitatile, toate actele **32.000 €;** ☎0728.777.132 office@ramax.ro

384. **Titan,** Postavarului, Circa 13, semidec., et. 1/10, 21 mp, 1975, cf. 2, semidec., 1/10, renovata, gresie, faianta, parchet, termopan, toate actele, acc credit, bloc izolat, toate actele, acc credit, vecinatati: Theodor Pallady, Nicolae Grigorescu, 1 Decembrie 1918, **33.500 €;** ☎0741.140.993

385. **Titan, Str Fetesti semidec., et. 1/5, 36 mp, 2019, Garsoniera confort 1 semidec., etaj 1/5, mobilata,utilata modern, frigider, aragaz, masina de spalat, gresie, faianta, parchet, termopan, centrala proprie 55.000 €; ☎0761.532.117 lacramioara_munteanu@yahoo.com**

386. **Titan,** Theodor Pallady, Nicolae Teclu, semidec., et. 1/8, 45 mp, 2022, garsoniera 3.1 corp B, zona Pallady, metrou Nicolae Teclu, Caisului Residence 3, finisata, CT Ariston, incalzire pardoseala, utilitati oras, fara intermediari, com. 0%, **58.000 €;** ☎0757.572.272

387. **Titan,** Theodor Pallady, Nicolae Teclu, semidec., et. parter/8, 45 mp, 2022, garsoniera corp B, Pallady, metrou Nicolae Teclu, Caisului Residence 3, complet finisata, comision 0%, direct dezvoltator, utilitati oras, centrala proprie si incalzire prin pardoseala, **58.000 €;** ☎0757.572.272

388. **Titan-** 1 Decembrie dec., et. 4/10, 20 mp, 1974, 8 min metrou 1 Decembrie, Nicolae Grigorescu, 1 min STB, Supeco, 3 min piata, Auchan, Penny, gars conf2, fara balcon, renovata, mobilata, utilata, semistradal,are toate utilitatile,acte, propietar **34.500 €;** ☎0724.518.227 nicoletaiancu1974@yahoo.com

389. **Titan-** Auchan dec., et. 1/10, 33 mp, Titan - Auchan - str.Postasului, garsoniera, dec.a, etaj 1/10, suprafata = 33 mp,bloc reabilitat termic, mobilata, utilata complet. **52.500 €;** ☎0722.511.217/ 0762.628.915 uigimob@yahoo.com

390. **Toporasi** semidec., et. 4/4, 20 mp, 1975, garsoniera cf 3 imbunatatiri balcon libera gaze la usa bloc reabilitat termic foarte apropiere de piata progresu zona linistita cadastru intabulare se afla pe strada Iacob Andrei **12.500 €;** ☎0787.638.327/ 0762.966.973 neacsunela.nela@yahoo.com

391. **Toporasi,** Giurgiului, dec., et. 3/4, Iacob Andrei Baduc, cf. 3, garsoniera, 3/4, renovata total, face, acte la zi , ideal investitie. Scara f. curata, supraveghere video, **15.500 €;** ☎0766.862.569

392. **Toporasi,** Iacob Andrei, semidec., et. 2/4, 16 mp, garsoniera Toporasi, Iacob Andrei, etaj 2/4, 16 mp, renovata recent, mobilata utilata complet, centrala gaze **22.000 €;** ☎0732.592.007 georgedann74@yahoo.com

393. **Trapezului,** chiar la metrou 1 Decembrie 1918, semidec., et. 5/10, 33 mp, 1972, stradal, vedere fata, bloc mixt, reabilitat, mobilata si utilata, gresie, faianta, parchet, termopane, usa metalica, balcon, piata, scara curata **51.500 €;** ☎0728.777.132 office@ramax.ro

394. **Unirii** Garsoniera bloc mixt Bulevardul Unirii dec., et. 7/9, 1991, Situata pe Bd.Unirii nr.63, vedere spate(liniste), et 7,cf 1,40mp, gresie, faianta, parchet, termopan, geam baie, aer conditionat, se vinde daca se doreste mobila si utilata. Disponibila imediat **93.000 €;** ☎0742.209.990 imobiliare121@yahoo.com

395. **Unirii,** rond Alba Iulia, chiar pe Moise Nicoara, semidec., et. 2/4, 18 mp, 1970, bloc reabilitat, renovata, mobilata si utilata modern, gresie, faianta, parchet, termopane, usa metalica, aer conditionat, ideal pentru inchiriat, libera, toate actele **38.500 €;** ☎0728.777.132 office@ramax.ro

396. **Unirii,** rond Alba Iulia, pe Moise Nicoara, semidec., et. 3/4, 18 mp, 1970, bloc reabilitat, renovata recent, gresie, faianta, parchet, termopane, usa metalica, libera **36.800 €;** ☎0728.777.132 office@ramax.ro

397. **Unirii,** zona Nerva Traian, pe Vasile Carlova, dec., et. 4/8, 39 mp, 1987, complet mobilata si utilata, dec.a, gresie, faianta, parchet, termopane, usa metalica, instalatii sanitare schimbate, frigider, masina spalat, aragaz, libera, toate actele **75.500 €;** ☎0732.135.468 office@ramax.ro

398. **Unirii-** Rond Alba Iulia semidec., et. 2/4, 18 mp, 1970, bloc reabilitat, renovata, mobilata si utilata modern, gresie, faianta, parchet, termopane, usa metalica, aer conditionat, ideal pentru inchiriat, libera, toate actele **38.500 €;** ☎0732.135.467 ramax2016@yahoo.com

399. **Universitate** dec., et. 1/8, 1940, garsoniera la 5 min de metrou Universitate, Piata Rosetti, str Hristo botev 22, et 1 din 8, centrala termica, aer conditionat, termopane, mobilata, libera **44.000 €;** ☎0723.408.129

400. **Universitate** semidec., et. demisol, 10 mp, Proprietar vand camera de serviciu cu grup sanitar propriu poziionata la demisolul blocului pe strada Vasile Conta la 3 minute de metrou Universitate. **15.000 €;** ☎0744.164.898 laura_ciuca2008@yahoo.com

401. **Universitate,** vand urgent studio renovat, curat, mobilat, bloc cu risc seismic in procedura de consolidare, centrala proprie, interfon, camere; **55.000 €;** ☎0747.086.921

402. **Universitate,** Armeneasca, dec., et. 2/3, 20 mp, 1936, garsoniera situata in zona Universitate- Armeneasca la etajul 2 din 3, Renovata recent dispune de: tamplarie, termopan, centrala termica, aer conditionat, Ratb la 200 m, Metrou Universitate la 11 min., **37.000 €;** ☎0724.587.445 sorin.cristil@gmail.com

403. **Universitate,** comision 0%, garsoniera, H. Botev dec., et. 1/7, 1936, Comision 0% Pta. Universitatii - Garsoniera de vanzare in zona 0 langa Sfantul Gheorghe, pe strada Hristo Botev nr. 22, de unde se poate ajunge foarte repede la Universitate sau P-ta Unirii, **49.500 €;** ☎0771.208.924 dragos.enachioaie@magnolia-imobiliare.ro

404. **Universitate,** Rosetti, garsoniera dubla. dec., et. parter/1, 44 mp, 1900, Universitate, Rosetti, Hristo Botev, garsoniera dubla - 2 camere, situata la parter din 1, cu o suprafata utila de 44 mp, renovata, mobilata, aer conditionat, perfecta pentru Airbnb, **70.000 €;** ☎0721.157.677 immobil4u@yahoo.com

405. **Universitate-** Spate Spital Coltea dec., et. parter/4, 33 mp, 1900, Universitate, Spate Spital Coltea,garsoniera dec.a parter /4,centrala proprie gaze,mobilata si utilataparcare, boxa,oferta agentie imobiliara, **69.000 €;** ☎0722.321.021 dragan.georgeta@regalservice.ro

406. **Virtutii,** dec., et. parter/4, 43 mp, 1990, vanzare garsoniera Virtutii, linia tramvai 41, semistradal, p/4, suprafata utila 43,67, dec.a, constructie 1990, bloc curat, 65.500 euro, **65.500 €;** ☎0723.616.711 truscamircea@yahoo.com

407. **Vitan** Mall Decomandata, Bloc 1987, Anastasie Panu dec., et. parter/8, 37 mp, 1987, **65.500 €;** ☎0722.323.657 marius@vectorimobiliare.ro

408. **Vitan** Mall, semidec., et. 7/8, 40 mp, 1988, studio modern, vedere neobturata, situat apropare de Mall Vitan. Posibilitatea accesului la mijloace de transport si metrou in mai putin de 8 minute permit o buna mobilitate spre toate zonele orasului, **70.000 €;** ☎0722.350.066 timeimob@gmail.com

409. **Vitan** Mall, dec., et. 2/4, 41 mp, 1993, Vitan Mall, garsoniera etaj 2/4, dec.a, suprafata 41 mp, 1 balcon, bloc mixt, constructie 1993, cadastru, intabulare **67.000 €;** ☎0722.359.898 office@interpartes.ro

410. **Vitan** Mall, Vlad Judetul, dec., et. 6/8, 40 mp, 1993, garsoniera zona Mall Vitan - Vlad Judetul **71.500 €;** ☎0723.578.514 lylyiones-cu@yahoo.com

411. **Vitan,** Auchan, semidec., et. 7/10, 32 mp, 1980, mobilata, contorizata, 10 min. metrou, seriozitate, exclus intermediari, **44.000 €;** ☎0746.518.762

412. **Vitan,** Olimpia dec., et. 4/4, 38 mp, 1986, Vand garsoniera Calea Vitan, spatioasa, luminoasa, renovata, dec.a, balcon inchis, bloc reabilitat, 1986, etaj 4/4 terasa impecabila, usa metalica, ac nou, zona linistita, centre comerciale si mijloace transport, metrou. Pret negociabil. **58.000 €;** ☎0756.066.013 mihaelasima1@yahoo.com

413. **Vitanul** nou, str. Banul Udrea, dec., et. 6/10, 40 mp, 1990, Vitanul nou, str. Banul Udrea, confort 1 sporit dec., etaj 6/10, imbunatatiri, curat, geam la baie, suprafata 40 mp, bloc de garsoniere construit in 1990, nestradal **68.500 €;** ☎0771.265.376 agentie@mauwis.ro

Apartamente 2 camere

1. **1 Decembrie** penthouse - 2 camere + terasa 103 mp,zona aerista 1 km M.1 Decembrie dec., et. 3/3, 57 mp, 2023, **107.000 €;** ☎0765.522.734 emil@imoneria.ro

2. **1 Decembrie** 1918 Metrou, piata Trapezului dec., et. 5/10, 53 mp, 1970, bloc reabilitat, dec., termopane, parchet, aer conditionat, liber, toate actele, **68.500 €;** ☎0732.135.471 ramax10@yahoo.com

3. **1 Decembrie** 1918 Metrou, piata Trapezului, dec., et. 5/10, 53 mp, 1970, bloc reabilitat, dec., termopane, parchet, aer conditionat, liber, toate actele, negociabil **68.500 €;** ☎0728.777.132 office@ramax.ro

4. **1 Decembrie** 1918 Trapezului 2 camere semidec., et. 8/10, 1972, vanzare 2 camere confort 2 semidec. etaj 8/10, renovat total, gresie, faianta, parchet, termopan, usa metalica instalatii sanitare / electrice schimbate +usi interior schimbate.Pozitie deosebita, stradal cu vedere mixta,bloc supercivilizat, curat + lift nou, bloc Reabilitat.Toate actele la ziSe vinde Mobilat+Utilat complet modern Cadastru+Intabulare+Cert.Energetic Va asteptam la vizionare prin Agentia Expert ImobRog seriozitate **56.700 €;** ☎0723.712.883 generalexpert.imob@yahoo.com

5. **1 Decembrie** 1918, 10 minute metrou, vav Auchan dec., et. 2/4, 48 mp, 1970, chiar pe Onisifor Ghibu, bloc reabilitat, centrala, gresie, faianta, parchet, termopane, usa metalica, partial mobilat si utilat, toate actele, **67.000 €;** ☎0732.135.471 ramax10@yahoo.com

6. **1 Decembrie** 1918, 10 minute metrou, vav Auchan, dec., et. 2/4, 48 mp, 1970, chiar pe Onisifor Ghibu, bloc reabilitat, centrala, gresie, faianta, parchet, termopane, usa metalica, partial mobilat si utilat, toate actele, negociabil **67.000 €;** ☎0728.777.132 office@ramax.ro

7. **1 Decembrie** 1918, Auchan, dec., et. 2/4, 48 mp, 1970, chiar pe Onisifor Ghibu, bloc reabilitat, centrala, gresie, faianta, parchet, termopane, usa metalica, partial mobilat si utilat, toate actele, **67.000 €;** ☎0732.135.467 ramax2016@yahoo.com

8. **1 Decembrie** 1918, Auchan, Postavarului dec., et. 4/4, 44 mp, 1984, etaj 4/4, fara lift, dec. 44 mp, bloc 1984, fara balcon, camere de 15 mp, cu imbunatatiri, liber imediat, acte la zi, se accepta credit, merita **57.000 €;** ☎0728.879.797 lagunaimob@yahoo.com

9. **1 Decembrie** 1918, Theodor Pallady, Lidl, dec., et. 1/4, 65 mp, 2024, apartament cu 2 camere dec. compus din: hol, bucatarie, dormitor, baie, living, balcon.Imobilul face parte dintr-un bloc nou cu regim de inaltime D+P+4E, **97.650 €;** ☎0740.507.815/ 0771.225.027 runcan.filip@gmail.com

10. **1 Decembrie** metrou, Jean Steriadi (Profi) semidec., et. 8/10, 55 mp, 1970, apartament de 2 camere nerenovat. Bloc reabilitat. Scara curata. Termopane **66.000 €;** ☎0769.651.162

11. **1 Decembrie,** adiacent, la 3 minute de metrou dec., et. 5/10, 55 mp, 1974, cf. 1, dec., 55 mp, bloc 1974 reabilitat, liber, termopan, usa metalica, parchet in toata casa, liber, acte la zi, clasa en B, pret fix va rog nu insistati, vizite urgent **68.500 €;** ☎0728.879.797 lagunaimob@yahoo.com

12. **1 Mai** et. 5/10, 54 mp, 1983, intersectie cu Turda stradal, ctie 1983, vedere spate, cf.1, etaj 5/10, balcon, 54 mp, bucatarie mare liber, bl. reabilitat termic, incadrat intre apartamente, boxa la subsol cu acte, pret discutabil, **95.000 €;** ☎0761.749.316/ 0722.824.757

13. **1 Mai,** Ion Mihalache, Sandu Aldea semidec., et. 1/7, 52 mp, 1965, 1 Mai Ion Mihalache, Sandu Aldea, vindem apartament cf. 1 semidec. 52 mp, etajul 1/7, an 1965, bloc anvelopat putin retras. Cadastru intabulare. Liber **91.000 €;** ☎0722.542.692

14. **1 Mai,** metrou Piata Mures 2 camere, bloc civilizat semidec., et. 6/7, 55 mp, 1965, apartament spatios, luminos, termopan, balcon mare, geam baie, parchet, gresie, faianta, usa metalica, foarte cochet, izolat termic, bucatarie utilata, dressing, interfon, civilizat. Mobilat partial **79.000 €;** ☎0731.877.269

Imobiliare vânzări 2 CAMERE

15. **13 Septembrie,** Direct Proprietar, 2 camere dec., et. parter/8, 63 mp, 1994, 13 septembrie, apartament 2 camere, dec., suprafata utila 63 mp, direct Proprietar. Proprietatea este situata intr-o zona foarte linistita, aproape de Prosper. **98.000 €;** ☎0733.933.353 mihai.tigler@gmail.com

16. **13 Septembrie,** Panduri, Monitorul Oficial, dec., et. 7/8, 54 mp, 1988, structura rezistenta deosebita, luminos, dec., geam toaleta, vedere libera spre Cotroceni, nerenovat recent, dar foarte curat, debara intrare, camara bucatarie, balcon mare, posibil mutare rapida, **103.000 €;** ☎0722.350.066 timeimob@gmail.com

17. **13 Septembrie,** Prosper pretabil cabinet comision 0 dec., et. parter/8, 60 mp, 1989, apartament 2 camere spatios, 60 mp, dec., bucatarie mare, hol generos, foarte luminos, orientare sud, vedere integral fata catre strada Novaci Casa Brandusa, scara civilizata, necesita renovare **71.500 €;** ☎0722.314.320 Imuniversal@yahoo.com

18. **2 Camere** 84 mp utili, Mobilat Complet + boxa dec., et. 2/7, 84.0 mp, 2013, **79.900 €;** ☎+4076198326 3 notifican@dezvoltator.eu

19. **Agnes** dec., et. 1/2, 66 mp, 2019, Vand apartament 2 camere, dec., bloc construit in anul 2019, 6 apartamente pe scara, etaj 1 din 2 nivele, suprafata 66 metri patrati, loc de parcare in curte interioara, balcon inchis, la 10 minute de statia de metrou Dimitrie Leonida. Pentru mai multe detalii, sunati la numarul de telefon **90.000 €;** ☎0720.809.931

20. **Alba** Iulia 2 camere Tip 4 Stage Apartments 400 m Mall Vitan semidec., et. 5/6, 73 mp, 2024, **175.068 €;** ☎0765.522.734 emil@imoneria.ro

21. **Alba** Iulia Burebista adiacent Lux intre Mihai Bravu si Alba Iulia, apartament de lux renovat 2023, dec., 51mp, la parter/4 , bloc 1986 reabilitat, liber, instalatii noi, teava de gaz pentru centrala, acte la zi, merita ! **118.900 €;** ☎0728.879.796

22. **Alba** Iulia, Mall Vitan 400 m, Stage Apartments, 2 camere tip 4, semidec., et. 5/6, 73 mp, 2024, **175.068 €;** ☎0765.522.734 emil@imoneria.ro

23. **Aleea** Codrii Neamtului, proprietar, dec., et. demisol/4, 58 mp, 2014, proprietar, apartament 2 camere, dec., suprafata utila 58 mp, direct proprietar. Proprietatea este situata intr-un imobil nou - intr-o zona liinistita, aproape de Auchan Titan, Bebe Tei Rebreanu, parc IOR **69.900 €;** ☎0733.933.353 mihai.tigler@gmail.com

24. **Aleea** Livezilor 27A, Vadul Nou, Profi, semidec., et. 4/4, 40 mp, 2015, vand apartament 2 camere Vadul Nou Profi, etaj 4/4, aer conditionat, mobilat si utilat august 2023, nu sunt probleme cu terasa, an 2015, loc de parcare, pretul este negociabil **43.900 €;** ☎0723.685.063 Lucian_star2000@yahoo.com

25. **Aleea** Taifunului, Ozana, sector 3 dec., et. 1/4, 53 mp, 2023, dezvolator, ofer spre vanzare apartament 2 camere finalizat mutare rapida. dec., etaj 1/4, Ozana, Titan, 0 comision **80.070 €;** ☎0766.228.698/ 0799.156.868 palladyapartaments01@gmail.com

26. **Alexandru** Obregia, dec., et. 10/11, 53 mp, 1972, 2 camere semidec., etaj 10/10, Obregia BCR, fara imb., reabilitat an 1972, exipertizat fara risc, liber, **51.500 €;** ☎0731.136.698 carmen_alice82@yahoo.com

27. **Antiaeriana** Oxy Residence 2 camere complet mobilat dec., et. 2/6, 57 mp, 2024, Apartament 2 camere Tip A - 57 mp, din ansamblul rezidential Oxy Residence 2, la 20 de minute de Piata Unirii in cartierul Rahova. Hai la o vizionare sa descoperi toate ofertele noastre. Comision 0%, **79.400 €;** ☎0737.282.225/ 0771.684.015 vanzari@oxyresidence.ro

28. **Antiaeriana** Oxy Residence 2 camere complet mobilat semidec., et. 5/6, 60 mp, 2024, Apartament 2 camere Tip B1 - 60 mp, din ansamblul rezidential Oxy Residence 2, la 20 de minute de Piata Unirii in cartierul Rahova. Hai la o vizionare sa descoperi toate ofertele noastre. Comision 0%, **71.900 €;** ☎0737.282.225/ 0771.684.015 vanzari@oxyresidence.ro

29. **Antiaeriana** Oxy Residence 2 camere Tip B mobilat dec., et. 2/6, 59 mp, 2024, Apartament 2 camere Tip B - 59 mp, din ansamblul rezidential Oxy Residence 2, la 20 de minute de Piata Unirii in cartierul Rahova. Hai la o vizionare sa descoperi toate ofertele noastre. Comision 0%, **81.400 €;** ☎0737.282.225/ 0771.684.015 vanzari@oxyresidence.ro

30. **Antiaeriana,** dec., et. 2/6, 58 mp, 2023, apartament 2 camere Rahova, sos. Bucuresti-Magurele, sector 5, rate la dezvoltator etaj 2/6, cu 58 mp cu balcon, **66.900 €;** ☎0732.592.007 georgedann74@yahoo.com

31. **Antiaeriana,** 20 minute Piata Unirii semidec., et. 2/6, 44 mp, 2024, apartament dezvoltator, comision 0%, 2 camere cu balcon, 43 mp, etaj 2/6, 20 minute piata Unirii **49.900 €;** ☎0732.592.007 georgedann74@yahoo.com

32. **Antiaeriana,** Oxy Residence 2 camere Tip C1 mobila dec., et. 3/6, 58 mp, 2024, Apartament 2 camere Tip C1 - 58 mp, din ansamblul rezidential Oxy Residence 2, la 20 de minute de Piata Unirii in cartierul Rahova. Hai la o vizionare sa descoperi toate ofertele noastre. Comision 0%, **73.900 €;** ☎0737.282.225/ 0771.684.015 vanzari@oxyresidence.ro

33. **Antiaeriana,** Oxy Residence 2 camere Tip E mobilat dec., et. 4/6, 68 mp, 2024, Apartament 2 camere Tip E - 68 mp, din ansamblul rezidential

Imobiliare vânzări 2 CAMERE

135. **Berceni,** Luica, Piata Sudului, semidec., et. 2/4, 38 mp, 1974, apartament 2 camere, etajul 2/4, totul nou, impecabil, matreriale premium, bucatarie mobilata, totul schimbat, g, f, p, t, instalatii, cadastru, intabulare, liber, 3 min. STB 5 statii metrou, **51.000 €;** ☎0720.039.035/ 0761.609.243 columbia.imobiliar@yahoo.com

136. **Berceni,** Metalurgiei semidec., et. parter/4, 42 mp, 1980, Apartament 2 camere Berceni Metalurgiei (metrou Dimitrie Leonida), 42 mp, parter/4 cu balcon **39.900 €;** ☎0732.592.007 florentinaimob2@gmail.com

137. **Berceni,** Metrou Dimitrie Leonida la 500 m, dec., et. 3/4, 52 mp, 2018, Berceni, Metrou Dimitrie Leonida la 5 min., apartament 2 camere 52 mp, etaj 3/4, an 2018, centrala termica, loc parcare, mobilat, utilat, **67.000 €;** ☎0767.299.965/ 0733.373.436

138. **Berceni,** Metrou Eroii Revolutiei, garaj si boxa dec., et. 1/2, 70 mp, la 3 minute de metrou Eroii Revolutiei - Pieptanari, etaj 1/P+2, foarte spatios, peste 60 mp utili si 70 mp cu balcoane, bucatarie mare, de 10 mp, boxa de 16 mp, garaj, geam la baie. Incalzirea se face cu sobe, ceea ce face ca montarea centralei proprii de apartament sa fie foarte simpla, **85.000 €;** ☎0728.736.846

139. **Berceni,** Nitu Vasile semidec., et. 2/4, 59 mp, 1970, De vanzare, apartament 2 camere, (posibil mobilat, utilat), 2/4, acces usor metrou, scoala, gradinita, policlinica, piata. **65.000 €;** ☎0731.551.555/ 0731.551.555

140. **Berceni,** Nitu Vasile, semidec., et. parter/4, 52 mp, 1965, comision 0, 2 cam., bloc reabilitat, 5 min. de Piata Sudului. Se vinde mobilat si utilat si dispune de balcon inchis, baie cu aerisire naturala, gresie, faianta, parchet, ferestre PVC, usa metal. **68.000 €;** ☎0744.164.036 prestigia.srl@gmail.com

141. **Berceni,** Oltenitei rate dezvoltator, cadou bucataria mobilata - debara dec., et. 3/4, 50 mp, 2022, **64.000 €;** ☎0725.957.934 silviu.cioaba@zonadesud.ro

142. **Berceni,** Oltenitei, rate dezvoltator, 2 camere cu terasa mare. dec., et. 1/4, 69 mp, 2022, **88.000 €;** ☎0725.957.934 silviu.cioaba@zonadesud.ro

143. **Berceni,** Piata Resita, Cultural, 2 camere. dec., et. 4/4, 48 mp, 1973, **57.500 €;** ☎0720.721.735 marcela.tupea@goldmcbimobiliare.ro

144. **Berceni,** Piata Sudului semidec., et. parter/7, 47 mp, 1974, Seculior, apartament 2 camere, confort 1, anul 1974, fara risc seismic, curat, fara imbunatatiri recente cadastru, intabulare, liber, 10 min metrou **53.000 €;** ☎0720.039.035/ 0761.609.243 columbia.imobiliar@yahoo.com

145. **Berceni,** Piata Sudului Seculior semidec., et. parter/8, 50 mp, 2 camere, semidec., cf.1, parter, fara imbunatatiri, acte la zi, ideal investitie, pret fix, **52.000 €;** ☎0766.862.569

146. **Berceni,** Piata Sudului, semidec., et. 3/4, 50 mp, 1965, renovat total, apartament 2 camere, confort 1, semidec., su 50 mp, bine situat, etajul 3/4 cadastru, intabulare, liber, **74.300 €;** ☎0720.039.035/ 761609243 columbia.imobiliar@yahoo.com

147. **Berceni,** Piata Sudului, 3 minute de metrou, cash semidec., et. 7/9, 54 mp, 1965, cf. 1, 54 mp, et. 7/9, semidec. stare buna, balcon mare, bloc situat in planul 2, acte ok, risc seismic 2, agentie **51.000 €;** ☎0775.237.139

148. **Berceni,** Piata Sudului, ideal credit semidec., et. 3/10, 1972, negociabil, 5 minute metrou, Nitu Vasile, apartament 2 camere, semidec., et. 3/10, mobilat si utilat complet, cu balcon si mobila noua, foarte bine situat, **56.500 €;** ☎0720.039.035/ 0761.609.243 columbia.imobiliar@yahoo.com

149. **Berceni,** Resita, Urziceni, semidec., et. 1/4, 38 mp, 1970, negociabil, 5 statii metrou, apartament 2 camere, etajul 1/4, confort 1, st 38 mp, bloc curat, calduros, mobilat si utilat complet, cadastru, intabulare, chiar merita vazut, **47.900 €;** ☎0720.039.035/ 0761.609.243 columbia.imobiliar@yahoo.com

150. **Berceni,** sector 4 dec., et. 3/4, 44 mp, 2014, Apartament 2 camere, Berceni- Metalurgiei, mobilat si utilat.Proprietar **75.000 €;** ☎0786.072.181 eduard985@yahoo.com

151. **Berceni,** Seculior, vanzare apartament 2 camere semidec., et. parter/8, 47 mp, 1967, **52.000 €;** ☎0736.378.588 gabrielbucuriuvo@gmail.com

152. **Berceni,** str. Drumul Binelui dec., et. 4/5, 2015, Apartament 2 camere dec., etaj 4/5 cu lift, centrala proprie, bloc construit 2015, situat la 3 min. de Lidl Metalurgiei, 10 min. metrou Aparatorii Patriei. Grand Arena. Pretabil investitie. **56.000 €;** ☎0733.848.277 razvan_nike@yahoo.com

153. **Berceni,** str. Lamotesti, vand 2 camere dec.e, parter din 10 etaje, curat, 40 mp, **45.500 €;** ☎0767.044.023

154. **Berceni, Vitan Barzesti, semidec., et. 2/10, 53 mp, 2022, 2 camere confort 1, semidec., etaj 2/10, cadastru intabulare, liber, gresie, faianta, parchet, termopan, centrala proprie 79.500 €; ☎0749.117.424 lacramioara_munteanu@yahoo.com**

155. **Berceni-** Turnu magurele, 10min metrou aparatorI dec., et. 7/10, 50 mp, 1970, semidstradal, liniste, verdeata, parc langa bloc, civilizat,ideala investitie,dec.,merita achizitionat, dotat cu termopan, usa metalica noua, necesita renovare completa, acte,acc credit,rugam seriozitate **65.000 €;**

156. **Big** Berceni, Seculior, semidec., et. parter/8, 50 mp, 1978, ap. 2 cam. cf. 1 semidec., p/8, fara imb., liber, toate actele, sunt 50 mp, an const. 1978, **52.000 €;** ☎0731.136.698 carmen_alice82@yahoo.com

157. **Bragadiru** dec., et. 4/8, 63 mp, 2022, Alex watab imobiliare vinde ap. 2 camere Bragadiru/ Ilfov zona Leroy Merlin, et. 4/8, bucatarie mobilata utilata, mijloacele de transport aproape, platforma comerciala la parterul blocului. **65.500 €;** ☎0770.237.288/ 0770.238.747 watabimobiliare@yahoo.com

158. **Braila,** Viziru, et. 3/10, 38 mp, vand apartament in Braila zona Viziru 3, bloc 64. Etaj 3 din 10, 38 mp, 2 camere nemobilate, centrala termica, geamuri termopan. Pret negociabil tel. **37.000 €;** ☎0770.557.436 argesanupetrica@yahoo.com

159. **Brancoveanu** dec., et. parter/10, 40 mp, 1973, Lamotesti 2 camere confort 2 dec. parter/10 cu balcon liber imbunatatiri instalatii schimbate **47.000 €;** ☎0773.910.634

160. **Brancoveanu** - 2 camere - 2 bai - Mutare rapida dec., et. 3/5, 61 mp, 2023, **71.900 €;** ☎0737.811.000 stefan.oana@zonadesud.ro

161. **Brancoveanu** Lamotesti dec., et. parter/10, apartament, 2 camere, dec., izolat termopan, aer conditional, calorifere noi (cu repartitoare), tevi caldura din cupru, instalatie electrica refacuta parter cu balcon **47.000 €;** ☎0720.039.035/ 0761.609.243 columbia.imobiliar@yahoo.com

162. **Brancoveanu** Lamotesti dec., et. parter/10, 40 mp, 1975, Liber, 2 cam dec. p/10, cu balcon generos f.p.t, calorifere schimbate, curat, cadastru intabulare **47.000 €;** ☎0723.389.967

163. **Brancoveanu** Metrou Parc semidec., et. 3/3, 50 mp, 2014, Vanzare, apartament deosebit, mobilat,utilat. Pretabil locuit/investitie, inchiriat, aproape de metrou Brancoveanu, sector 4. **110.000 €;** ☎0731.551.555/ 0731.551.555 acordgrup@gmail.com

164. **Brancoveanu** Oraselul Copiilor semidec., et. 5/10, 1968, apartament 2 camere,confort 2, numai la 5 min metrou,mobilat si utilat complet , etaj intermediar , cadastru, intabulare, merita vazut si cumparat. **52.500 €;** ☎0720.039.035/ 0761.609.243 columbia.imobiliar@yahoo.com

165. **Brancoveanu** Oraselul Copiilor, metrou dec., et. 7/8, 63 mp, 1988, Apartament 2 camere dec., 63mp, doua balcoane, bloc 1988, etaj 7/8, suprafata generoasa, la aproximativ 8 minute fata de oricare dintre Metrou Eroii Revolutiei sau Brancoveanu, parc. **107.700 €;** ☎0757.522.847 daniela.ghinea@gmail.com

166. **Brancoveanu** Secuilor vanzare apartament 2 camere dec., et. 3/4, 62 mp, 1986, **108.000 €;** ☎0726.375.629 florin.alecu@zonadesud.ro

167. **Brancoveanu** Vanzare Apartament 2 Camere Decomandat Bdul.Ctin.Brancoveanu dec., et. 1/8, 62 mp, 1987, **105.000 €;** ☎0736.378.588 gabrielbucuriuvo@gmail.com

168. **Brancoveanu,** et. 7/8, 56 mp, 2 camere, cf 1, st 56 mp, etaj 7/8, multiple imbunatatiri, se vinde mobilat si utilat, negociabil, **54.000 €;** ☎0762.454.849

169. **Brancoveanu,** dec., et. 4/4, 50 mp, 1973, str. Stoian Militaru confort 1 dec., etaj 4/4, bloc reabilitat, in apropiere scoala, gradinita, piata liber, buc. mobilata, dressing, **65.000 €;** ☎+40726115646/ +40726115646

170. **Brancoveanu,** 2 camere, dec., zero comision dec., et. 8/8, 53 mp, 2022, **82.000 €;** ☎0737.811.000 stefan.oana@zonadesud.ro

171. **Brancoveanu,** apartament 2 camere dec., TVA blocat la 5% dec., et. 1/8, 57 mp, 2022, **75.140 €;** ☎0730.888.285 bogdan.ciortan@zonadesud.ro

172. **Brancoveanu,** Budimex, semidec., et. 2/8, 52 mp, 1970, vanzare apartament 2 camere Brancoveanu, Budimex, stradal, semidec., cf. I, liber, **59.900 €;** ☎0729.332.360 lucian.pascu@yahoo.com

173. **Brancoveanu,** Grand Arena, apartament dec. dec., et. 2/5, 58 mp, 2022, se vinde apartment 2 camere dec. in spate la Selgros, strada Drumul Dealul Cucului 52, este finalizat la cheie, se vinde cu loc de parcare, pretul este fara TVA **64.700 €;** ☎0754.994.444 lukresidence@gmail.com

174. **Brancoveanu,** Grand Arena, rate la dezvoltator. semidec., et. parter/5, 50 mp, 2023, **65.900 €;** ☎0730.888.272 emil.cordun@zonadesud.ro

175. **Brancoveanu,** Lidl 10 minute metrou. dec., et. 2/6, 2021, Se vinde 2 camere dec. 59 mp, dec. Brancoveanu cu Turnu Magurele in Cavar Residence strada Odei 160, mobilat, utilat, **114.000 €;** ☎0799.133.133 alex.oila@rdadvisers.ro

176. **Brancoveanu,** Luica, TVA blocat la 5%, 2 camere dec., et. 8/8, 45 mp, 2022, **59.245 €;** ☎0730.888.285 bogdan.ciortan@zonadesud.ro

177. **Brancoveanu,** Oltenitei, semidec., et. parter/10, 55 mp, 1986, Metrou Eroii Revolutiei 5 min., parter/10, semidec., bloc reabilitat, termopan, gresie, faianta, baie, bucatarie, grilaje la geamuri, se vinde cum se vede mobilat, utilat, **75.000 €;** ☎0785.225.855/ 0767.377.376 madalinmarvis@yahoo.com

178. **Brancoveanu,** Oltenitei, semidec., et. 5/10, 38 mp, 1976, Metrou Piata Sudului, et. 5/10, semidec., confort 2, gresie, faianta, parchet, termopan, balcon inchis in termopan, se vinde cum se vede in foto, parchet, liber, **53.000 €;** ☎0785.225.855/ 0767.377.376 madalinmarvis@yahoo.com

179. **Brancoveanu,** Oraselul Copiilor ideal credit bancar. Negociabil, anul 1987, suprafata 63 mp, etajul 1, vis a vis Oraselul Copiilor, apartament 2 camere confort 1, dec., mare spatios, cadastru intabulare **104.500 €;** ☎0720.039.035/ 0761.609.243 columbia.imobiliar@yahoo.com

180. **Brancoveanu, Secuilor, semidec., et. parter/10, 47 mp, 1974, Brancoveanu, Seculior, 10 min. M. Piata Sudului, 52.000 €; ☎0749.117.424**

181. **Brancoveanu,** Secuilor, semidec., et. 5/10, 55 mp, 1965, doua camere, semidec., et. 5/10, necesita renovare, scara curata, zona foarte ok, acte, pret neg., **65.000 €;** ☎0723.118.778/ 0723.118.758 adrianaoleteanu@ymail.com

182. **Brancoveanu,** Semenic, P/4, particular, colaborez semidec., et. 4/parter, 38 mp, 1974, Brancoveanu- Semenic, p/4, 38 mp, stradal, civilizat, mobilat complet, acte regula, imbunatatiri noi, geam baie, gradina, mall, scoala, gradinita, pt. firma, persoane in varsta, **56.000 €;** ☎0729.654.636

183. **Brancoveanu,** str. Huedin, dec., et. 4/4, 50 mp, 1970, Biserica Sf. Arhangheli Mihail si Gavril, in apropiere sc., gradinita, parc, p-ta. Resita, zona verde, ap. Este utilat, amenajat, pret vanzare 64500 Euro discutabil. **64.500 €;** ☎0722.414.299

184. **Brezoianu,** Sala Palatului, Cismigiu, dec., et. 4/6, 47 mp, 1962, apartament 2 camere, confort 1, dec., etaj 4/6, mobilat, utilat, termopane, usa metalica, gresie, faianta, parchet clasic, geam baie, balcon, aer conditionat, langa Sala Palatului si Cismigiu, **135.000 €;** ☎0722.568.283 grigilinca@yahoo.com

185. **Bucur** Obor, 10 minute metrou, pe Ferdinand, semidec., et. 3/4, 50 mp, 1965, bloc 4 etaje, reabilitat, stradal, termopane, fara imbunatatiri, liber **73.000 €;** ☎0728.777.132 office@ramax.ro

186. **Bucurestii** Noi - Jiului semidec., et. 9/10, 57 mp, 1967, proprietar vand apartament 2 camere situat in intersectia Bucurestii Noi cu Jiului la 2 minute de metrou. Se poate vinde mobilat si utilat. Zona verde,linistita,ideal pentru familii. Balcon spatios, inchis, et 9/10, panorama superba. **86.000 €;** ☎0758.885.694 mihai.stegerean@yahoo.com

187. **Bucurestii** Noi, metrou Jiului, semidec., et. 4/7, 56 mp, 1970, renovat 2021, instalatii electrice+sanitare noi, bloc reabilitat termic, **86.888 €;** ☎0729.954.445

188. **Bucurestii** Noi, Straulesti, semidec., et. parter/4, 100 mp, 2008, apartament situat in imediata apropiere a statiei de metrou Straulesti. Ferit de zgomotul soselei, dar aproape de mijloacele de transport, **85.000 €;** ☎0736.965.547 maria.mariailinca@yahoo.com

189. **Bucurestii** Noi, zona Pod Constanta, dec., et. 1/3, 53 mp, 1953, stradal, apartament 2 camere, dec., etaj 1 din P + Mezanin + 3 etaje (bloc rusesc), suprafata utila 53 mp + balcon 6,70 mp + boxa 3,22 mp, total util 62,92 mp, **95.500 €;** ☎0722.511.217/ 0762.628.915 uigimob@yahoo.com

190. **Bulevardul** Timisoara, nr 14, dec., et. 10/11, 65 mp, 2024, Apartament cu 2 camere Tip E, Exigent Faza 5 , dec. , 64,63 suprafata utila totala, situat intre Piata Mal si Afi Cotroceni. **123.500 €;** ☎0738.713.283 office@exigentdevelopment.com

191. **Bulevardul** Timisoara, nr 14, dec., et. 9/11, 66 mp, 2023, Apartament cu 2 camere Tip G , Exigent Faza 5 , suprafata utila totala de 66mp , complex nou situat intre Afi Cotroceni si Plaza Mall **126.300 €;** ☎0738.713.283 office@exigentdevelopment.com

192. **Bulevardul** Unirii, ocazie, aproape de Tribunal, confort 1 dec., 71mp, etajul 2/8, bloc 1991, vedere spate, necesita renovare totala, 3 balcoane, pozitie excelenta, acte la zi, liber, merita vazut, **156.000 €;** ☎0728.879.796

193. **C-ta,** Tomis Nord, Tulcei- Boema apartament 2 camere, comision 0% dec., et. 6/10, 47 mp, 1977, **79.900 €;** ☎0723.468.720 alexandru.leca@kw.ro

194. **C.Vitan,** in Rin Grand Hotel, liber, civilizatie et. 3/13, 43 mp, 2010, liber, mobilat si utilat complet, in Rin Grand Hotel Vitan, constructie 2010 (spa, fitness, piscina, magazine in imobil etc), supermarket-uri samd, transport facil. Toate actele. Cu sau fara credit. **55.000 €;** ☎0744.323.808

195. **Calea** 13 Septembrie, dec., et. parter/8, 53 mp, 1999, de vanzare, direct proprietar, 2 cam., Calea 13 Septembrie, mobilat, an constructie '99, renovat dec. 22, 53 mp, utilitati, dormitor vedere spre curtea interioara, ideal investitie/birou, P/8 (parter ridicat), **102.000 €;** ☎0746.478.823

196. **Calea** Calarasilor Corneliu Coposu stradal mansarda dec., et. 3/3, 33 mp, 1940, Calea Calarasilor, Corneliu Coposu, stradal, etaj 3 din 3 mansarda), doua camere despartite de hol comun cu alte camere, alti proprietari, bucatarie si baie proprie, centrala proprie, central **27.000 €;** ☎0726.664.381 valentin.florea85@yahoo.com

197. **Calea** Calarasilor, Popa Nan, Hyperion semidec., et. 2/2, 58 mp, 1936, apartament 2 camere in vila, etaj 2/2, zona Calea Calarasilor, Popa Nan. Vila are 3 apartamente, beneficiaza de o curte comuna retrasa. Mobilat si utilat complet, centrala proprie, 2 aer conditionat **85.900 €;** ☎0740.874.267 coman.roberth@gmail.com

198. **Calea** Dorobanti, vav Liceul Caragiale, Herastrau, dec., et, 5/10, 53 mp, 1976, bloc reabilitat, 2 gr. sanitare, dec., scara curata, posibilitate centrala, gresie, faianta, parchet, termopane, usa metalica, bucatarie mare **150.000 €;** ☎0732.135.468 office@ramax.ro

199. **Calea** Grivitei, semidec., et. 6/10, 50 mp, 1967, K Imobiliare propune spre vanzare apartament 2 camere, suprafata 50 mp, etaj 6, bloc reabilitat, mobilat si utilat complet, **83.000 €;** ☎0724.226.342/ 021.312.59.99 cristian@k-imobiliare.ro

200. **Calea** Mosilor, str. Fainari, semidec., et. 4/10, 50 mp, 1984, Calea Mosilor, str. Fainari, confort 1 semidec., etaj 4/10, imbunatatiri, curat, mobilat, utilat, suprafata 50 mp, bloc construit in 1984, reabilitat termic, stradal, apropiere de metrou Obor **89.990 €;** ☎0771.265.376 agentie@mauwis.ro

201. **Calea** Victoriei, Centrul Istoric, Universitate, dec., et. 8/9, 43 mp, 1960, Ultracentral Proprietar, Calea Victoriei nr 1-5,bloc cons 1960, etaj 8/9, peste drum de centrul Istoric,ap 2 cam, apart este nou, modern complet renovat,totul schimbat, bucat mobilata,aer cond, usa metalica **108.000 €;** ☎0728.706.131

202. **Calea** Vitan, Auchan, dec., et. 8/10, 53 mp, 1979, la 5 minute pe jos de Auchan, bloc stradal izolat termic, foarte curat, lift nou, cf. 1, dec., etajul 8/10, liber, acte la zi, se vinde mobilat si utilat ca in poze, **78.000 €;** ☎0733.300.779 lideimobiliare@gmail.com

203. **Campia** Libertatii intersectie Basarabia, semidec., et. parter/10, 52 mp, 1965, 10 minute metrou Muncii si parc IOR, bloc reabilitat, stradal, vedere fata, complet renovat, mobilat si utilat, gresie, faianta, parchet, termopane usa metalica, geam baie, instalatii sanitare noi **76.000 €;** ☎0728.777.132 office@ramax.ro

204. **Campia** Libertatii, IOR, semidec., et. 6/10, 62 mp, 1970, vedere parc, 2 minute Mall Park Lake, renovat complet, mobilat si utilat modern, ideal atat pentru locuit cat si pentru investitie 550-600 euro/ luna, bloc reabilitat, curat, lift schimbat **96.000 €;** ☎0732.135.467 ramax2016@yahoo.com

205. **Carol,** Ultracentral, Ferdinand, Izvorul Rece, semidec., et. parter/1, 36 mp, 1946, Mantuleasa, semistradal, zona buna si foarte linistita, ideal firma, birouri, Parter/1, centrala termica, bloc fara risc seismic, fara balcon, semidec., 36 mp, curte comuna, g+f+p+t, usa metalica, aer conditionat, acte O.K, neg., **55.000 €;** ☎0770.956.572

206. **Cartier** Latin dec., et. 1/3, 65 mp, 2019, Alex Watab Imobiliare va ofera la vanzare un apartament de doua camere, etaj 1, 2019, Cartier Latin, aproape de mijloacele de transport, su. 65 mp, are balcon, 2 apartamente pe etaj **70.000 €;** ☎0770.237.288/ 0770.238.747 watabimobiliare@yahoo.com

207. **Cartier** Latin, zona Prelungirea Ghencea. dec., et. 5/6, 75 mp, 2009, Apartament cu 2 camere spatios de vanzare in Cartierul Latin din zona Prelungirea Ghencea. Apartamentul este situat intr-un imobil construit in 2009, la etajul 5/6, cu structura dec.a, avand o suprafata totala de 90,77 mp si o suprafata utila de 75 mp. Se preda cu loc de parcare inchiriat. Apartamentul se vinde complet mobilat si utilat, **78.500 €;** ☎0729.894.956 andrei.baleanu@yahoo.com

208. **Cartierul** nou Metalurgiei, Grand Arena, 2 camere. dec., et. 2/7, 56 mp, 2023, **65.000 €;** ☎0737.500.379/ 0737.500.379 liliana.serban@zonadesud.ro

209. **Central** Address Residence. dec., et. 5/11, 55 mp, 2022, Apartament 2 camere in complex nou, mutare imediata. Ansamblul este localizat la 5 min. Parcul Carol sau zona hotel Marriott. Actele sunt complete in vederea tranzactionarii, **99.800 €;** ☎0766.486.910 daniel.busega@gmail.com

210. **Cernica,** 2 cam. 72 mp, bloc finalizat, mutare rapida. semidec., et. parter/4, 71 mp, 2022, **71.395 €;** ☎0722.681.655 nadiadeluca.pub@gmail.com

211. **Chiajna** et. 2/3, 40 mp, 2019, Vindem un studio modern cu 2 camere, situat in Chiajna, cu o suprafata de 40 de metri patrati. Ideal pentru cei care cauta un camin confortabil si bine pozitionat, baie moderna si balcon. Parcare privata inclusa. Contactati-ne pentru detalii. **43.500 €;** ☎0785.333.338 robert10.sergiu@gmail.com

212. **Chiajna,** apartament 2 camere, ideal mutare imediata dec., et. 2/5, 49 mp, 2015, **68.500 €;** ☎0734.090.297 popaadriana1993@gmail.com

213. **Chiajna,** apartament dec., et. parter/7, 39 mp, 2024, **42.000 €;** ☎0734.090.297 popaadriana1993@gmail.com

214. **Chiajna,** apartament dec., dec., et. 2/7, 49 mp, 2023, **56.000 €;** ☎0734.090.297 popaadriana1993@gmail.com

215. **Chiajna,** apartament modern mobilat si utilat dec., et. 7/8, 52 mp, 2016, **70.000 €;** ☎0734.090.297 popaadriana1993@gmail.com

216. **Chiajna,** apartament total dec. mobilat si utilat dec., et. 4/7, 54 mp, **63.500 €;** ☎0734.090.297 popaadriana1993@gmail.com

217. **Chiajna,** Avangarde City, Tineretului nr. 17, promo semidec., et. 1/7, 2023, apartament de 2 camere cu suprafata de 48 mp utili, compus din living, dormitor, bucatarie, baie si balcon. Oferta de pret promotionala, 51900 euro, TVA **51.900 €;** ☎0740.501.047 vanzari2@avangardecity.ro

218. **Chiajna,** Militari Residece, Str. Ilie Petre nr.3c, dec., et. 5/5, 47 mp, dec., 47 mp util, cu balcon, 5/5, cu placa beton deasupra. La bloc se intra si din Str.Ilie Petre si din Str.Apeductului. Bloc finalizat si locuit. Are si administratie infiintata. Pret cu Tva inclus **51.000 €;** ☎0799.999.970

219. **Chiajna,** Militari Residece, Str. Ilie Petre nr.3c, dec., 47 mp, dec.,47 mp util cu balcon,etaje intermediare. La bloc se intra si din Str.Ilie Petre si din Str.Apeductului. Bloc finalizat si locuit. Are si administratie infiintata. pret cu TVA inclus. **53.500 €;** ☎0799.999.970

220. **Chiajna,** Militari Residece, Str. Ilie Petre nr.3c, dec., 41 mp, studio,la bloc se intra si din Str. Ilie Petre si din str.Apeductului, 41mp util,cu balcon,etaje intermediare. Bloc finalizat si locuit. Are si administratie infiintata. tva inclus **46.500 €;** ☎0799.999.970

221. **Chiajna,** oferta apartament modern. dec., et. 1/5, 50 mp, **75.000 €;** ☎0734.090.297 popaadriana1993@gmail.com

222. **Chiajna-** Padurea Dudu dec., et. parter/3, 53 mp, 2015, apropiere de statia stb,vanzare ap.2 camere cf.1 dect,et. p/3, an constructie 2016,sup. 56 mp cu balcon, toate imbunatatirile,centrala termica apartament, loc parcare, toate actele pregatite pentru vanzare **49.000 €;** ☎0744.779.035/ 0763.016.056 ion.cdumitru@yahoo.com

223. **Chisinau/** Pictor Harlescu semidec., et. parter/10, 42 mp, 1979, parter /10, cf. 2 sporit 32 mp, utili, fara balcon, imobil construit in 1979,reabilitat termic, teava de gaz la sta, gresie toata casa, termopan, radiatoare noi, curat, liber/nelocuit, acte la zi **64.000 €;** ☎0728.879.797 lagunaimob@yahoo.com

224. **Chitila,** semidec., et. 4/4, 52 mp, 2012, Lac de Nuferi, zona este superba, exclusivista, apartamentul se vinde mobilat, utilat, loc de parcare subteran, toate actele in regula, acceptam credit **65.000 €;** ☎0753.075.109

225. **Chitilei,** 2 camere, semidec., et. 2/5, 44 mp, 2015, proprietar vand apartament, bloc stradal, **63.500 €;** ☎0731.112.112/ 0727.114.104

226. **Cismigiu** 2 camere Central Ideal investitie semidec., et. 2/7, 53 mp, 2 camere,53 mp, etaj 2, Cismigiu, Ion BrezoianuRenovat complet cu ajutorul unui arhitect designerPeretii si podelele sunt microcimentUsi de interior FilomuroPlacaje cu mozaic **164.900 €;** ☎0773.877.466

227. **Cismigiu,** dec., et. 1, 62 mp, 2021, proprietar vand ap. 2 camere, Cismigiu, bl. 2021, dec., et. 1/5, lift, 62 mp, mobilat, utilat, garaj subteran. Acces rapid market, piata, ratb, metrou Izvor, scoli, facultati, centru, merita investitia, **340.000 €;** ☎0770.152.890 jvs2201@yahoo.com

228. **Cismigiu,** Kogalniceanu, semidec., et. 3/7, 42 mp, 1960, suprafata de 40 mp utili si balcon de 2.5 mp, et. 3/7, vedere spre spatele blocului, liniste, neg. **88.000 €;** ☎0752.980.072

229. **Cismigiu,** Sala Palatului, dec., et. 4/8, 44 mp, 1937, 2 camere de vanzare ultracentral, comision 3%. Risc seismic I. Etajul 4 din 8, dec. 44 mp. Centrala de bloc. Nu poate fi achizitionat cu credit ipotecar, intrarea Victor Eftimiu 9 pret fix **48.500 €;** ☎0752.506.254 narcis.cazacu@galaxyimob.ro

230. **Cismigiu,** Str. Ostasilor nr. 18, apartament 2 camere, semidec., et. 2/4, 39 mp, 1940, **62.000 €;** ☎0767.692.900 homnestimobiliare@gmail.com

231. **Ciutaci,** semidec., et. parter/2, 55 mp, 2014, Domnesti, Acces prin Prel. Ghencea, statie STB 400 m. Centrala gaz, usa metalica, termopan, balcon, aparomtru, cheltuieli minime, internet si cablu, **39.999 €;** ☎0773.775.030

232. **Colentina** Fundeni, parc Motodrom ocazie semidec., et. 7/10, 1979, stradal, etaj 7/10, cf.1 sdec, 51 mp, bloc 1978 reabilitat, cu imbunatatiri decente, liber, acte la zi, clasa en.B, pret nediscutabil, vizite urgent, merita ! **61.999 €;** ☎0728.879.797 lagunaimob@yahoo.com

233. **Colentina** Rau, Fundeni, Parc Motodrom, stradal, dec., et. 8/10, 55 mp, 1978, 8/10, cf. 1, dec. 55 mp, scara stradala, vedere pe Parcul Motodrom, bloc fara risc seismic, reabilitat termic, g, f, p, t, usa metalica, aer conditionat, luminos, acte ok, liber, acc. credit, neg. **67.000 €;** ☎0724.336.834 popescu_cristi1978@yahoo.com

234. **Colentina** Rau, Mc Donald's, M. Bacila, dec., et. 4/4, 55 mp, 1985, parc Plumbuita, renovat 2021, et. 4/4, cf. 1, dec., 55 mp, bloc 1985, reabilitat termic, geam la baie, bucat. mob. nou, dressing, instal. sanitare si el. noi, usi int. noi, g, f, p, t, usa metal, aer cond., zona linistita, accept credit **70.000 €;** ☎0770.956.572

235. **Colentina,** Andronache aproape Carefour Colentina dec., et. parter/3, 45 mp, 2017, Sos. Andronache stradal, vedere deschisa, bloc tip boutique construit in 2017, parter/3, terasa de 21 mp acoperita, 45 mp utili, se vinde nemobilat, baie utilata, acte inregula, liber imediat. **79.500 €;** ☎0799.666.104

236. **Colentina,** Doamna Ghica dec., et. 5/10, 37 mp, 1974, Apartament 2 camere, etaj 5 din 10, dec., 37 mp, usa metalica, gresie, faianta, parchet, termopan, in apropiere magazine, banci, parc, mijloace de transport in comun **50.000 €;** ☎0726.428.565/ 0724.306.686 gabybudu@gmail.com

237. **Colentina, Doamna Ghica, semidec., et. 1/10, 40 mp, 1974, 2 camere confort 2 semidec., renovat, etaj 1/10, 1974, bloc anvelopat in 2013, suprat. utila 40 mp, coloana de separare a gazelor naturale instalata in bloc 51.500 €; ☎0761.532.117 lacramioara_munteanu@yahoo.com**

238. **Colentina,** Doamna Ghica, Baicului, Complex, semidec., et. 1/4, 26 mp, 1972, Pantelimon, Lidl, 1/4, cf. 3, semidec. 26 mp, gaze, caldura Radet, bloc reabilitat termic, fara risc seismic, renovat recent, usi inter noi, gresie, faianta, parchet, termopan, usa metalica, luminos, zona linistita, liber, acte ok **35.000 €;** ☎0770.956.572

239. **Colentina,** Doamna Ghica, Berindei, dec., et. 10/10, 1974, 2 camere cf. 2 dec., renovat, mobilat, acces imediat mijloace de transport, cadastru, intabulare, fara risc seismic, 50.000 euro **50.000 €;** ☎0767.922.400/ 0722.256.664 cordialimobiliare@yahoo.com

240. **Colentina,** Doamna Ghica, langa Parcul Plumbuita dec., et. 1/10, 54 mp, 1978, bloc reabilitat termic, fara risc seismic, situat langa parcul Plumbuita, statia STB langa bloc, 1/10, dec., 54 mp, orientare spre sud, baie cu fereastra, balcon mare amplasat pe ambele camere, **68.000 €;** ☎0722.614.867/ 021.688.08.67

241. **Colentina,** Doamna Ghica, Tei, 15 min., semidec., et. 1/11, 61 mp, 1977, metrou Obor, str. Ion Berindei vav Parc Plumbuita, aproape Scoala 30 Kaufland, Veranda, etaj 1/11, cf. 1 semidec., 61 mp, bloc 1977 reabilitat termic, fara risc seismic, pe mijloc, orientare S-E, scara curata, cadastru, intab. **68.500 €;** ☎0737.435.628/ 021.380.28.14

242. **Colentina,** Doamna Ghica, vis a vis de parc, dec., et. 1/10, 53 mp, 1976, etaj 1/10, vedere spate, bloc reabilitat 1976, fara probleme de rezistenta, fara imbunatatiri, liber, 53 mp, clasa en. B, pret usor negociabil, merita, **67.500 €;** ☎0728.879.797 lagunaimob@yahoo.com

243. **Colentina,** Fundeni stradal vizavi Parc Motodrom dec., et. 8/10, 53 mp, 1978, sos. Fundeni stradal, vizavi parc Motodrom, scoala 39 aproape, orientare sud-vest, vedere deschisa, deschisa, bloc 1978, reabilitat termic, zona linistita, et. 4/10, mobilat si utilat, liber imediat **68.999 €;** ☎0799.666.104

244. **Colentina,** Fundeni, Parc Motodrom, apartament. semidec., et. 7/10, 53 mp, 1978, Apartament luminos cu 2 camere semidec., vedere spate, langa parc Motodrom, bloc reabilitat termic 1978, et. 7/10, scara curata, renovat, mobilat si utilat, Imb.: g, f, p, um, t, eliberabil imediat, **61.500 €;** ☎0722.614.867/ 021.688.08.67

245. **Colentina,** Mc Donald's, Rau Bacila vav ANL, dec., et. 5/10, 55 mp, 1986, Poiana cu Aluni, aproape Parc Plumbuita, Scoala 39, etaj 5/10, cf.1 dec., 55 mp, bloc 1986 reabilitat termic, pe mijloc, centrala termica, orientare est, bucatarie spatioasa, vedere deschisa, fara imb. recente, **73.000 €;** ☎0737.435.628/ 021.380.28.14

246. **Colentina,** Mc.Donald's, Maior Vasile Bacila dec., et. 1/8, 51 mp, 1986, str.Rascoala 1907, aproape Parc Plumbuita/ Scoala 39, etaj 1/8,cf.1 dec., 51mp., bloc 1986, pe mijloc, centrala termica, orientare sud-est, bucatarie patrata, curat, g,f,p, termopan, cadastru, intabulare **75.000 €;** ☎0737.435.628/ 021.380.28.14

247. **Colentina,** Rau Bacila, langa ANL, Mc Donald's, dec., et. 4/4, 60 mp, 1986, Str. Rascoala 1907, bloc reabilitat termic, an 1986, dec., 60 mp, renovat recent, g, f, p, t, UM, instalatii, usi noi, mobilat, utilat, cadastru -intabulare- energetic, se accepta credit, **69.000 €;** ☎0722.614.867/ 021.688.08.67

248. **Colentina,** Rau, Bacila, langa ANL, Mc Donald's, dec., et. 4/8, 52 mp, 1986, Maior Bacila, bloc 1986 situat in cartierul Raul Colentina, dec. 52 mp, posibilitati de parcare si de centrala termica, blocul avand teava de gaze trasa, cadastru, intabulare, liber, se accepta credit, **73.000 €;** ☎0722.614.867/ 021.688.08.67

249. **Colentina,** Teiul Doamnei, Str. Alexandru cel Bun dec., et. 4/10, 58 mp, 1992, particular, ap. 2 cam, dec., 58 mp, et. 4/10, izolat termic, amenajat, complet utilat si mobilat, termopan, gresie, faianta, usa metalica, interfon, liber. Ideal pt. mutat imediat sau ca investitie, **105.000 €;** ☎0749.115.014

250. **Colentina-** Fundeni dec., et. 10/11, Apatament 2 camere Colentina intersectie cu sos. Fundeni **64.900 €;** ☎0730.798.684 gab.zah.rom@gmail.com

251. **Complex** Exigent Plaza Residence Constructie 2018 aproape de metrou Lujerului, Plaza Romania, AFI Cotro

Imobiliare vânzări 2 CAMERE

370. **Drumul** Taberei, Aleea Compozitorilor, bl OD5 semidec., et. 3/9, confort 1, semidec., 3/9, 47.23 mp, bloc fara risc seismic, g, t, t, um, ac, contorizare cu citire radio, geam la baie, spatii depozitare, dreasing, foarte curat, intabulare, cadastru **62.000 €;** ☎0730.125.007 dana.becherescu@gmail.com

371. **Drumul** Taberei, apartament 2 camere. dec., et. 10/11, 48 mp, **65.000 €;** ☎0734.090.297 popaadriana1993@gmail.com

372. **Drumul** Taberei, Auchan, dec., et. 4/10, 54 mp, 1980, Parc Moghioros, dec. confort 1, liber, cadastru, intabulare, energetic, accepta credit, bloc 1980, scara curata supraveghere video, apartament de mijloc calduros, orientat pe est, **83.500 €;** ☎0769.179.328/ 0728.106.613 avantageimobiliare@gmail.com

373. **Drumul** Taberei, Auchan, Valea Calugareasca dec., et. 1/4, 49 mp, 1976, et. 1/4, cf. 1, dec., bucatarie generoasa izolat interior, fara modificari, parc Moghioros, Auchan, metrou la mai putin de 3 min., toate actele, accepta credit. Apartamentul se vinde nemobilat/ neutilat **67.000 €;** ☎0786.325.404

374. **Drumul** Taberei, Bd. Ghencea, semidec., et. 10/10, 56 mp, 1984, bloc 1984, semidec., 10/10 (fara probleme cu terasa), g+f+p+t+um+usi noi, intabulare, cadastru, accept credit, **66.000 €;** ☎0730.125.007 dana.becherescu@gmail.com

375. **Drumul** Taberei, Bd. Timisoara, semidec., et. 8/10, 37 mp, 1972, Bd. Timisoara, etajul 8/10, bloc reabilitat, gresie, faianta, parchet, termopan, usa metalica, aer conditionat, geam la baie,instalatie electrica schimbata, izolat int., mobilat complet, accepta credit. **56.000 €;** ☎0765.348.367

376. **Drumul** Taberei, bd. Timisoara, Plaza Mall, semidec., et. 8/10, 34 mp, 1972, et. 8/10, semidec., 34 mp, se vinde ca in imagini, bloc semistradal, tramvai, metrou, scoala, gradinita, parc, supermarket, toate la mai putin de 5 min., toate actele **55.000 €;** ☎0786.325.404

377. **Drumul** Taberei, Bld Timisoara dec., et. 7/9, 51 mp, 1966, Proprietar, vand ap 2 camere, suprafata 51 mp, exclus agentii,pret neg **71.500 €;** ☎0770.915.851/ 0723.723.485

378. **Drumul** Taberei, bloc stradal, High Class et. 7/10, 51 mp, et 7/10, cf.1,51 mp, proaspat renovat,totul este nou, instalatie electrica pe cupru, instalatii si obiecte sanitare noi, mobila pe comanda, electrocasnice noi si in garantie, bloc stradal, toate actele la zi **90.000 €;** ☎0786.325.404

379. **Drumul** Taberei, bloc stradal, High Class, et. 7/10, 50 mp, et. 7/10, cf.1, 51 mp, proaspat renovat, totul este nou, instalatie electrica pe cupru, instalatii si obiecte sanitare noi, mobila pe comanda, electrocasnice noi si in garantie, bloc stradal, toate actele la zi, **89.500 €;** ☎0786.325.404

380. **Drumul** Taberei, bloc stradal, langa metrou dec., et. 9/10, 38 mp, et. 9/10,dec., bloc stradal langa statia de metrou Raul Doamnei, mici imbunatatiri, pretabil investitie in vederea inchirierii dar si pt. locuit, zona linistita, scara curata, accepta credit, **59.000 €;** ☎0786.325.404

381. **Drumul** Taberei, bloc stradal, reabilitat termic dec., et. 3/4, 49 mp, et 3/4, cf 1, Decomandat, bloc stradal, reabilitat termic,bucatarie 9 m, fara balcon, 2 min statia de Metrou Raul Doamnei, mici imbunatatiri,pretabil investitie in vederea inchirierii, toate actele la zi. **64.000 €;** ☎0786.325.404

382. **Drumul** Taberei, Bucla, semidec., et. 5, 1975, 2 min. metrou, piata, confort 1, semidec., 5/10, bloc reabilitat, intabulare, cadastru, accept credit, **64.000 €;** ☎0730.125.007 dana.becherescu@gmail.com

383. **Drumul** Taberei, Bucla, dec., et. 3/4, 50 mp, confort 1, dec., bucatarie 9 mp, bloc reabilitat, curat, accept credit **67.000 €;** ☎0730.125.007 dana.becherescu@gmail.com

384. **Drumul** Taberei, Bucla, dec., et. 3/10, 53 mp, 1973, Drumul Taberei, Bucla, cf. 1, dec., etaj 3/10, 2 lifturi, gresie, faianta, parchet, termopan, balcon inchis, usa metalica, bucatarie 9 mp, geam baie, la 3 minute de metrou Constantin Brancusi, **74.000 €;** ☎0770.467.814/ 0770.467.814

385. **Drumul** Taberei, Chilia Veche, circular, et. 6/10, 52 mp, 1974, 2 camere cf. 1, circular, bloc Z, cu bucatarie mare, usa metalica, termopan, liber, acte, acc. credit, pret fix, **63.000 €;** ☎0786.325.401

386. **Drumul** Taberei, Compozitorilor semidec., et. parter/8, 49 mp, 1980, Bloc 1980, cf.1, semidec., parter /8, curat, liber, intabulare, cadastru, accept credit. Pret user negociabil! **59.000 €;** ☎0730.125.007 dana.becherescu@gmail.com

387. **Drumul** Taberei, Compozitorilor, semidec., et. 5/10, 1980, Vladeasa, Scoala 311, cf. 1, dec., 5/10, grese, faianta, parchet, termopan, intabulare, cadastru, accept credit, **77.000 €;** ☎0730.125.007 dana.becherescu@gmail.com

388. **Drumul** Taberei, Compozitorilor, 1 Mai, semidec., et. 8/9, 50 mp, et. 8/9, cf. 1, semidec., imbunatatit minim, pretabil investitie dar si pt. locuit, vedere panoramica, foarte luminos (sud), spatii verzi, apropiere metrou Favorit, se poate achizitiona cu orice fel de credit, **60.000 €;** ☎0786.325.404

389. **Drumul** Taberei, Compozitorilor, Favorit semidec., et. parter/10, 35 mp, 1975, Drumul Taberei, Compozitorilor, la 5 min metrou Favorit, bloc reabilitat, etaj P/10, semidec., fara balcon, toate imbunatatirile, se vinde mobilat si utilat complet, acte la zi, agentie **53.500 €;** ☎0799.557.197 badea_alice00@yahoo.com

390. **Drumul** Taberei, Favorit dec., et. parter/4, 1968, Dr Taberei, Favorit, p/4, cf. 1, dec, liber, acte, pregatit pentru renovare. Blocul este reabilitat si se afla apropape de Complex Favorit, metrou, STB, la 5 min Afi Cotroceni **68.000 €;** ☎0757.894.152

391. **Drumul** Taberei, Favorit, dec., et. 6/9, 60 mp, 1972, Drumul Taberei, Favorit, bloc special, imbunatatiri de mare calitate, suprafata 60 mp, plus boxa mare proiectate, loc parcare, zona plina de verdeata, la 3 minute de Metrou, vecini foarte civilizati, **89.000 €;** ☎0722.200.209 catalintanase50@yahoo.com

392. **Drumul** Taberei, Favorit, Afi Cotroceni semidec., et. 4/10, 50 mp, 1965, et 4/10, complet mobilat si utilat ultra modern,finisaje premium, bucatarie full echipata, balcon generos, statia de Metrou Favorit langa bloc, Afi Cotroceni la cateva minute, toate actele. **89.000 €;** ☎0786.325.404

393. **Drumul** Taberei, Favorit, metrou Tudor Vladimirescu dec., et. 2/4, 50 mp, 1968, et. 2/4,bloc tip P.50 mp, dec.,bloc reabilitat, are balcon, bucatarie 9 m, foarte bine compartimentat, spatii de depozitare, geam de aerisire in grupul sanitar, zona verde, linistita, accepta credit **80.000 €;** ☎0786.325.404

394. **Drumul** Taberei, fix la metrou Valea Ialomitei dec., et. 4/10, 43 mp, 1973, et. 4/10, dec., recent renovat, complet mobilat si utilat, instalatii sanitare si electrice noi, pozitie strategica langa statia de Metrou Valea Ialomitei, pretabil investitie dar si pt. locuit, **64.000 €;** ☎0786.325.404

395. **Drumul** Taberei, Ghencea, Drumetui dec., et. 4/8, 55 mp, 1982, et. 4, dec., fara imbunatatiri, necesita renovare, bucatarie generoasa, balcon, spatii de depozitare, are doar termopan la bucatarie, toate actele, accept credit **75.000 €;** ☎0786.325.404

396. **Drumul** Taberei, Ghencea, Vladeasa, dec., et. 5/10, 51 mp, 1982, bloc 1982, confort 1, dec., 51 mp, 5/10, gresie, faianta, parchet, foarte curat, plata cash, **75.000 €;** ☎0730.125.007 dana.becherescu@gmail.com

397. **Drumul** Taberei, intersectie Favorit, Afi Cotroceni semidec., et. 7/9, 50 mp, et. 7/9, apartament renovat recent, gresie, faianta, parchet, termopan, instalatii schimbate, usi interior noi + usa metalica, toate actele pregatite, accepta credit. **78.000 €;** ☎0786.325.404

398. **Drumul** Taberei, langa Afi Cotroceni, bd. Timisoara dec., et. 4/10, 50 mp, cf. 1, stradal pe Bd. Timisoara langa Noul Parc si Afi Cotroceni, vedere sud, fara imbunatatiri, nemodernizat, spatios si foarte bine compartimentat, bloc reabilitat, scara curata, poze pe WhatsApp **69.000 €;** ☎0786.325.404

399. **Drumul** Taberei, langa Afi, Z Special, 60 mp+boxa dec., et. 6/10, 60 mp, et 6, zona linistita, langa Afi Palace, toate actele. **80.000 €;** ☎0786.325.404

400. **Drumul** Taberei, langa Parcul Moghioros si Metrou semidec., et. 8/10, 50 mp, 1975, confort 1, semidec., 8/10, renovat integral g+f+p+t+UM+INS. intabulare, cadastru, accept credit. **85.000 €;** ☎0730.125.007 dana.becherescu@gmail.com

401. **Drumul** Taberei, Mall, semidec., et. 4/8, 57 mp, 1978, 2 camere, cf. 1 semidec., etaj 4/8, usa metalica, termopan, decar, bloc reabilitat, liber, contorizat, acte, acc. credit, **71.000 €;** ☎0786.325.401

402. **Drumul** Taberei, metrou Constantin Brancusi, semidec., et. 9/10, 53 mp, 1974, apartament 2 camere, etaj 9/P+10, 53 mp util, finisaje de exceptie, AC, instalatii sanitare si electrice noi, mobilat si utilat, mobila moderna, usa metalica, incalzire prin termoficare, lift. **74.000 €;** ☎0722.147.959 dragneaeurobest76@gmail.com

403. **Drumul** Taberei, Metrou Romancierilor 3 min. circular, et. 7/10, 50 mp, 1970, et. 7 din 10, la 3 min. de statia de Metrou Romancierilor, fara imbunatatiri, foarte bine compartimentat, bucatarie generoasa, geam de aerisire, 2 lifturi, acte pregatite, **60.000 €;** ☎0786.325.404 mihai.publicimob@gmail.com

404. **Drumul** Taberei, Parc Moghioros, circular, et. 3/10, 1972, ap. 2 camere situat in spatele parcului Moghioros, circular, termopan, liber, acte, vedere rasarit, **69.000 €;** ☎0722.759.565

405. **Drumul** Taberei, Parc Moghioros, circular, et. 4/10, 50 mp, 1970, bloc reabilitat, 2 minute metrou, confort 1, 4/10 , intabulare, cadastru, accept credit, **65.000 €;** ☎0730.125.007 dana.becherescu@gmail.com

406. **Drumul** Taberei, Parc Moghioros, dec., et. 1/10, 39 mp, 1976, bloc reabilitat, renovat integral, intabulare, cadastru, accept credit, **68.000 €;** ☎0730.125.007

407. **Drumul** Taberei, parc, 6/10, liber, vanzare 2 cam., circular, et. 6/10, 48 mp, 1972, agentie imobiliara comision 2% - Drumul Taberei, parc,vanz are apartament cu 2 camere, circular, suprafata utila 48 mp, balcon, etaj 6/10, bloc 1972, este reabilitat si dispune de 2 lifturi **78.000 €;** ☎0731.115.056 roberto@totali.ro

408. **Drumul** Taberei, Plaza Romania, dec., et. 1/4, 50 mp, 1971, et 1/4, bloc tip P, dec., cu balcon, bloc reabilitat, doar termopan, toate actele, accept credit **76.000 €;** ☎0786.325.404

409. **Drumul** Taberei, Plaza Romania, 2 camere, mobilat complet semidec., et. 8/10, 55 mp, **73.000 €;** ☎+40761983263 notificari@dezvoltator.eu

410. **Drumul** Taberei, Prelungirea Ghencea dec., et. 3/4, 50 mp, 2023, Bloc nou, 2 camere, etaj 3/4, 51 mp, bucatarie inchisa, balcon, centrala proprie, finisaje incluse in pret, la alegere, tamplarie PVC cu geam tripan, lift, optional loc de parcare, comision 0%, **70.000 €;** ☎0724.990.855

411. **Drumul** Taberei, Prelungirea Ghencea dec., et. 3/10, 44 mp, 1971, Bloc stradal,reabilitat,dec.,etaj 3/10,suprafata 44mp,termopan, gresie,faianta,parchet, usa metalica, balcon inchis, constr1971,contorizat, gaze,apa,caldura,apropape stb,metroul la Raul Doamnei, **72.000 €;** ☎0735.051.778/ 0735.051.778

412. **Drumul** Taberei, Prelungirea Ghencea, Latin, dec., et. 2/8, 70 mp, 2013, agentie imobiliara comision 2%, Drumul Taberei, Prelungirea Ghencea, Cartierul Latin, apartament 2 camere dec., etaj 2/8, suprafata 70 mp, centrala proprie, loc de parcare proprietate inclus, bloc 2013, lift **78.900 €;** ☎0731.115.056 roberto@totali.ro

413. **Drumul** Taberei, Prelungirea Ghencea, sector 6 dec., et. 3/4, 2015, et. 3/4, cf. 1, dec., bloc 2015, zona Prelungirea Ghencea, sect. 6 (nu este in Bragadiru), se vinde ca in imagini, infrastructura, acte la zi, accepta credit. **70.000 €;** ☎0786.325.404

414. **Drumul** Taberei, Raul Doamnei dec., et. 9/10, 50 mp, 1974, 2 camere, cont. 1, dec., suprafata de 50 mp, et. 9/10, bloc reabilitat termic. Imbunatatiri multiple, metrou apropie la 2 minute distanta pe jos, scoli gradinite, cresa. Acte in regula, libera. **55.000 €;** ☎0764.622.612 georgeticu.1963@gmail.com

415. **Drumul** Taberei, Raul Doamnei dec., et. 2/4, 50 mp, 1978, Drumul Taberei, Raul Doamnei, cf. 1, dec., etaj 2/4, bloc 1978, anvelopat, gresie, faianta, parchet, termopan, ac, bucatarie 9mp, usa metalica, se vinde mobilat si utilat complet. Pret discutabil, **76.900 €;** ☎0770.467.814/ 0770.467.814

416. **Drumul** Taberei, Raul Doamnei, bloc stradal semidec., et. 6/10, 50 mp, et. 6/10, cf. 1, semidec., pozitionat langa statia de metrou, spatios si bine compartimentat, bloc reabilitat, zona linistita, toate actele, **62.500 €;** ☎0786.325.404

417. **Drumul** Taberei, Romancierilor, dec., et. 4/4, 50 mp, 1973, Drumul Taberei, Romancierilor, cf. 1, dec., etaj 4/4, gresie, faianta, parchet, termopan, usa metalica, bloc reabilitat, loc parcare, 2min la minute de metrou Romancierilor, **64.000 €;** ☎0770.467.814/ 0770.467.814

418. **Drumul** Taberei, semistradal, metrou et. parter/10, 50 mp, 1974, 2 camere cf.1, circular, p/10, tip Td, cu hol mare, gresie, faianta, parchet, termopan, usa metalica, liber, acte, acc credit. **63.900 €;** ☎0786.325.401

419. **Drumul** Taberei, Str. Valea Calugareasca nr. 9 circular, et. 5/10, 50 mp, 1971, proprietar, vand apartament 2 camere, circular, 50 mp, etaj 5 din 10, doua lifturi, 5 minute pana la metrou, 5 minute pana la Parcul Moghioros, tramvai 41. Necesita renovare. Il renovezi dupa gustul tau. Se vinde cu frigider, masina de spalat, aragaz, **64.500 €;** ☎0722.837.800 getamihaiescu@yahoo.com

420. **Drumul** Taberei, str. Valea Rosie, 5 min. Parc, dec., et. 1/4, 49 mp, 1976, et. 1/4, cf. 1, dec., mici imbunatatiri, bucatarie 9 m, fara balcon, pozitionat pe mijloc, scara curata, zona verde linistita, acces facil la mijloacele de transport in comun inclusiv Metrou, toate actele, **64.000 €;** ☎0786.325.404

421. **Drumul** Taberei, Tricodava, dec., et. 3/4, 50 mp, confort 1, dec., 3/4, fara imbunatatiri, posibilitate centrala, intabulare, cadastru, accept credit **65.000 €;** ☎0730.125.007 dana.becherescu@gmail.com

422. **Drumul** Taberei, Valea Argesului dec., et. 3/10, 34 mp, 1972, et 3/10, dec., toate imbunatatirile, gresie, faianta, parchet, termopan, izolat exterior, plase tantari, se vinde ca in imagini, toate actele, accept credit. **54.900 €;** ☎0786.325.404

423. **Drumul** Taberei, Valea Argesului, dec., et. 2/4, 49 mp, 1974, dec., bucatarie 9 m, bloc reabilitat, fara balcon, nefinisat, necesita renovare, pozitionat pe mijloc, acte la zi, accept orice fel de credit **62.500 €;** ☎0786.325.404

424. **Drumul** Taberei, Valea Ialomitei, dec., et. 7/10, 58 mp, 1978, Drumul Taberei Valea Ialomitei, cf. 1, dec., etaj 7/10, bloc 1978, gresie, faianta, termopan, 2 balcoane inchise, geam la baie, usa metalica, ac, se vinde mobilat si utilat. Pret discutabil **67.000 €;** ☎0770.467.814/ 0770.467.814

425. **Drumul** Taberei, vanzari apartamente 2 camere. semidec., et. 4, 52 mp, **68.000 €;** ☎0720.592.299 flandaservimpex2@yahoo.com

426. **Drumul** Taberei, zona Ghencea, dec., et. 7/8, 50 mp, 1982, cf. 1, complet mobilat si utilat, bucatarie pe mijloc, se vinde ca in imagini, pozitie deosebita, toate actele, accepta credit, **85.000 €;** ☎0786.325.404

427. **Drumul** Taberei, zona Ghencea, semidec., et. 4/8, 51 mp, proaspat renovat, totul este nou, pozitie deosebita, acces facil catre toate punctele de interes ale orasului, actele sunt pregatite. Oferta exclusiva, **90.000 €;** ☎0786.325.404

428. **Drumul** Taberei, zona Ghencea, bloc 1982 semidec., et. 8/10, 51 mp, 1982, et 8/10,cf 1, Semidec., curat cu mici imbunatatiri, bucatarie generoasa, balcon+spatii de depozitare, acces facil la mijloacele de transport in comun, Metrou Favorit 10 min,scara curata, toate actele. **70.000 €;** ☎0786.325.404

429. **Drumul** Taberei, zona Ghencea- Compozitorilor dec., et. 3/8, 52 mp, 1982, et 3/8,cf 1, Decomandat,pozitionat in plan secund fata de Bld 1 Mai, complet mobilat si utilat, renovat recent, bloc dupa cutremur, se vinde ca in imagini, toate actele la zi, accepta credit. **80.000 €;** ☎0786.325.404

430. **Drumul** Taberei, zona Plaza Mall semidec., et. 5/10, 34 mp, Et. 5/10,proaspat renovat,totul este nou si in garantie,nelocuit,instalatii electrice si sanitare schimbate,se vinde ca in imagini,pretabil investitie in vederea inchirierii,toate actele la zi **65.000 €;** ☎0786.325.404

431. **Drumul** Taberei, zona Plaza vis a vis de Lidl, semidec., et. 7/10, 34 mp, 1972, et. 7/10, semidec., complet mobilat si utilat, recent renovat, toate imbunatatirile, bloc fara probleme, fara restanta, scara impecabila, acces facil la STB si metrou, pretabil investitie, acte la zi **60.000 €;** ☎0786.325.404

432. **Drumul** Taberei, zona Plaza, bloc reabilitat, semidec., et. 4/4, 50 mp, cf. 1, recent renovat, instalatii electrice, sanitare noi, posibilitate centrala termica, bloc reabilitat, scara foarte curata cu vecini civilizati, toate actele pregatite, accepta credit, **70.000 €;** ☎0786.325.404

433. **Drumul** Taberei, zona Plaza, centrala proprie semidec., et. 6/10, 50 mp, 1977, et. 6/10, cf. 1, semidec., recent renovat, centrala termica proprie, se vinde ca in imagini, pretabil investitie dar si pt. locuit, Plaza Mall la 1 min., Piata Moghioros, parcul si metroul la 3-4 min., **80.000 €;** ☎0786.325.404

434. **Drumul** Taberei, zona Plaza, Lidl, semidec., et. 6/10, 38 mp, 1972, apropiere statia de Metrou si Parc Moghioros, et. 6/10, semidec., mobilat si utilat complet, se vinde ca in imagini, izolat pe interior, toate actele, accepta credit **60.000 €;** ☎0786.325.404

435. **Drumul** Taberei,langa Parcul Moghioros si Metrou et. parter/10, 50 mp, 1975, confort 1, dec., parter cu balcon, gresie, faianta, parchet, termopan, usa metalica, intabulare, cadastru, accept, credit. Pret user negociabil . **63.000 €;** ☎0730.125.007 dana.becherescu@gmail.com

436. **Drumul** Taberei- AFI- Orizont 2 camere semidec., et. 5/8, 49 mp, 1965, renovat complet Agentie imobiliara comision 2% - Drumul Taberei - AFI Orizont Favorit Vanzare apartament cu 2 camere,semidec., etaj 5/8, bloc 1965 fara risc seismic, suprafata totala 49 mp, balcon, renovat. **87.000 €;** ☎0731.115.056 roberto@totali.ro

437. **Drumul** Taberei- Bucla dec., et. 2/4, 50 mp, 1972, (apropiere metrou V Ialomitei) ap dec. renovat cu termopan, gresie, faianta, parchet, liber, vedere rasarit, zona linistita, scoli, gradinite, centre comerciale. **72.500 €;** ☎0722.759.565

438. **Drumul** Taberei- Favorit- metrou dec., et. 8/8, 49 mp, 1984, Vand apartament 2 camere, dec.,et 8 din 8, anul blocului 1984,2 lifturi. Apartamentul este dotat cu aer conditionat, gresie ,faianta, parchet, bucataria mobilata si utilata. Balcon tip logie. **74.900 €;** ☎0727.267.448 sweethome_imob@yahoo.com

439. **Drumul** Taberei- Moghioros dec., et. 4/10, 52 mp, 1974, confort 1, dec., etaj 4/10, pozitie excelenta vis a vis de statia de metrou Parc Moghioros,renovat complet in 2019, instalatiile apa si curent schimbate, bucatarie 9 mp, geam la baie. **74.500 €;** ☎0722.525.060 gabrielmanole1@yahoo.com

440. **Drumul** Taberei- Prelungirea Ghencea dec., et. 1/4, 53 mp, 2021, Valea Larga nr.40-48, apartament 2 camere confort 1 dec., etaj 1/4, suprafata 53mp cu balcon,bloc construit in anul 2021, toate imbunatatirile, centrala termica, se vinde utilat si mobilat modern. **70.000 €;** ☎0744.779.035/ 0763.016.056 ion.cdumitru@yahoo.com

441. **Elite** Residence Magurele 2, semidec., et. 3/3, 93 mp, 2022, apartament cu 2 camere si terasa de aprox. 30 mp in bloc nou, P+3, finalizat acum 2 ani, in ansamblul Elite Residence Magurele 2, **74.000 €;** ☎0733.401.068

442. **Emil** Racovita, vanzare apartament 2 camere semidec., semidec., et. parter/4, 48 mp, 1977, **65.000 €;** ☎0736.378.588 gabrielbucuriuvo@gmail.com

443. **Emil** Racovita, vanzare apartament 2 camere semidec., semidec., et. parter/9, 52 mp, 1977, **63.000 €;** ☎0736.378.588 gabrielbucuriuvo@gmail.com

444. **Eminescu,** 2 camere in vila. semidec., et. 2/2, 39 mp, 1965, **59.000 €;** ☎0720.721.735 marcela.tupea@goldmcbimobiliare.ro

445. **Envogue** Residence, apartament nou. dec., et. 1/7, 56 mp, 2020, **85.000 €;** ☎0734.090.297 popaadriana1993@gmail.com

446. **Eroii** Revolutiei Caporal Usurelu Ion nr.14 semidec., et. 2/4, 30 mp, 1980, Apartament 2 camere confort 2,in suprafata de 30 mp,situat la etajul 2 din 4,in curs de renovare la cheie,bloc. M2 **35.000 €;** ☎0731.461.711 staicu.aurelian@yahoo.ro

447. **Eroii** Revolutiei fix Gazarului Mirador semidec., et. 4/10, 1974, apartament 2 camere ,confort 2, curat,g, f, p, t ,um, liber, cadastru, intabulare, acceptam credit bancar, etajul 4/10, balcon inchis cu termopan, gaze cu 2 focuri separat, st 38 mp,acceptam credi **47.500 €;** ☎0720.039.035/ 0761.609.243 columbia.imobiliar@yahoo.com

448. **Eroii** Revolutiei Piata Progresu ideal credit banca dec., et. 3/7, 50 mp, 1967, 2 statii metrou, Eroii Revolutiei, ap. 2 camere confort 1, dec., et. 3/7, renovat recent, g, f, p, t, mobilat cum se vede, cadastru, intabulare. Blocul este reabilitat termic, **62.500 €;** ☎0720.039.035/ 0761.609.243 columbia.imobiliar@yahoo.com

449. **Eroii** Revolutiei, 2 camere, cf. 3, dec., et. 4/4, 30 mp, 1978, mobilat, etaj 4, 30 mp, cadastru, intabulare, acces usor metrou, merita vazut, 30000 eur, **30.000 €;** ☎0767.922.400/ 0722.256.664

450. **Eroii** Revolutiei, Piata Progresu, semidec., et. 6/10, 50 mp, 1967, negociabil, fix Piata Progresu, apartament 2 camere, confort 1, semidec., proaspat renovat, foarte curat, etajul 6/10, balcon 4 m2, cadastru, intabulare, bine situat, blocul este anvelopat. **66.000 €;** ☎0720.039.035/ 0761.609.243 columbia.imobiliar@yahoo.com

451. **Eroii** Revolutiei, Stefan Dumitrescu, vanzare apartament 2 camere dec., et. 8/8, 60 mp, 1990, **98.000 €;** ☎0736.378.588 gabrielbucuriuvo@gmail.com

452. **Favorit,** Drumul Taberei semidec., et. parter/4, 50 mp, 1964, proprietar, vand apartament de 2 camere semidec. la Favorit, in bloc de caramida tip F, confort 1, aflat in lucrari de reabilitare termica, etaj P din 4, orientare sud (pe strada Obcina Mare, nr. 1), an constructie 1964, are balcon, camara, debara (50 mp in total). **71.000 €;** ☎0742.664.393 silvia.stoica@gmail.com

453. **Ferdinand** dec., et. 4/4, 53 mp, 1961, (Gara de Est), proprietar, 2 camere stradal, termopan, reabilitat termic, luminos, balcon 10 m, **72.000 €;** ☎0747.681.627

454. **Floreasca** semidec., et. 3/3, 48 mp, 1962, Barbu Vacarescu, apartament 2 cam. semidec., 48 mp, et. 3, bloc reabilitat, fara imbunatatiri, balcon, vedere mixta apropape RATB, Kaufland, Carrefour, metrou 10 min., **84.900 €;** ☎0733.161.954

455. **Floreasca** dec., et. 1/3, 45 mp, 1960, Str. Rosinii, nr. 2, foarte calduros, aproape de statii RATB, metrou. Nu colaborez cu agentii. **90.000 €;** ☎0725.525.806

456. **Floreasca** Residence, Barbu Vacarescu, apartament 2 camere, confort 1 open space, 68 mp, etajul 2/5, constructie, 2023, finisat la cheie, incalzire pardoseala, centrala proprie, mobilat utilat complet, curat, pozitie excelenta, merita **185.000 €;** ☎0728.879.796

457. **Floreasca,** bd. Barbu Vacarescu, et. 2/3, 50 mp, 1960, apartament 2 camere, etaj 2/3, vedere fata, spate bloc, situat pe mijlocul cladirii, balcon inchis si boxa la subsol **102.000 €;** ☎0744.753.830

458. **Floreasca,** str. Ceaikovski, semidec., et. 3/3, 47 mp, 1965, Floreasca, str. Ceaikovski, confort 1 semidec., etaj 3/3, renovat complet, mobilat, utilat, totul nou, suprafata 47 mp, boxa subsol 7,5 mp trecuta in acte, bloc construit in 1965 **89.990 €;** ☎0771.265.376 agentie@mauwis.ro

459. **Floreasca.** semidec., et. parter/3, 33 mp, Bine ai venit in cartierul Floreasca. Este un apartament excelent pentru investitie, randament bun. Toate actele sunt la zi iar apartamentul se poate tranzactiona imediat, **108.000 €;** ☎0756.208.000 anisoara.cornea@gmail.com

460. **Floreasca/** Parc Verdi - 2 camere in vila - 55mp - etaj 1/2 dec., et. 1/2, 55 mp, 1960, **108.000 €;** ☎0740.424.329 georgemht@gmail.com

461. **Fundeni** - Marului dec., et. 2/3, 64 mp, 2023, complex cu 3 blocuri situat in Dobroesti, str Marului, finisaje la alegere, finalizate, blocuri deja locuite, la cheie, mai multe tipuri de apartamente cu 2 camere, se accepta credit **76.650 €;** ☎0722.150.440 vegasimobiliare@yahoo.com

462. **Fundeni** / Pod / bl 2019 / dec/ centrala/ lift/ dec., et. 5/5, 56 mp, 2019, Apt 2 camere dec. la etajul 5 , centrala de apartament , mobilat si utilat. Acte efectuate . Apropiere Sp Fundeni, scoala sportiva, Parc, centre comerciale Stb 182 , 343. **75.000 €;** ☎0771.791.542 agentie4@mauwis.ro

463. **Fundeni** pod dec., et. 4/5, 45 mp, 2020, Sos Fundeni pod, 2 camere cf. 1, etaj 4/5, bloc cu lift, liber imediat, mobilat, utilat, toate actele, merita vazut, disc, **70.000 €;** ☎0767.922.400/ 0722.912.924 Cordialimobiliare@yahoo.com

464. **Fundeni** pod- rezidential 2019 -etaj 5/5 cu lift dec., et. 5/5, 56 mp, 2019, Etaj 5/5 dec. , bloc situat intr,in ansamblu rezidential , construit in 2019. Este spatios si se vinde mobilat si utilat ca in foto. Acte ok. Este situat in plan 2, ferit de zgomotul strazii. In **78.900 €;** ☎0770.805.447

465. **Fundeni,** Colentina, Fundeni Tower semidec., et. 9/13, 51 mp, 2018, Un apartament care poate deveni locuinta sau investitia ta. Bloc foarte bine intretinut, vis-a-vis de Spitalul Fundeni. Statia STB in fata blocului. La parter magazine, sala de sport. 0% comision **73.000 €;** ☎0737.989.041 contact@ramonaursu.ro

466. **Fundeni,** Dobroesti dec., et. 1/3, 61 mp, 2022, apartament 2 camere situat in Dobroesti, str Marului, parter/ p+2+m, la cheie, centrala termica proprie, finalizate, acces cu bariera, acte la zi **73.600 €;** ☎0722.150.440 vegasimobiliare@yahoo.com

467. **Fundeni,** Dobroesti, dec., et. 3/3, 65 mp, 2022, complex cu 3 blocuri situat in Dobroesti, str Marului, finisaje la alegere, finalizate, blocuri deja locuite, la cheie, mai multe tipuri de apartamente cu 2 camere, se accepta credit **77.800 €;** ☎0722.150.440 vegasimobiliare@yahoo.com

468. **Fundeni,** Dobroiesti la 5 min. de spitalul Fundeni dec., et. 2/3, 58 mp, 2017, Dobroiesti, str. Caisului, bl. nou 2017, amplasat intre vile, et. 2/3, dec., 58 mp, finisat modern, centrala proprie, accesibil rapid, loc de parcare inclus, cadastru - intabulare - energetic, se accepta credit, **69.000 €;** ☎0799.666.104

469. **Fundeni,** Dobroiesti, apartament 2 camere, dec., et. 6/6, 47 mp, 2016, dec., 47 mp, constructie 2016, etaj 6/6 la mansarda, parchet, gresie, faianta, termopan, centrala proprie, aer conditionat, mobilat si utilat complet, usa metalica, lift, disc **44.900 €;** ☎0733.787.340

470. **Fundeni,** Marului, dec., et. 1/3, 2023, apartament 2 camere situat in complexul de pe str. Marului, finisat, acte la zi, centrala termica proprie, acces complex cu bariera, se accepta credit, **76.650 €;** ☎0722.150.440 vegasimobiliare@yahoo.com

471. **Fundeni,** spitalul Oncologic, dec., et. 1/3, 60 mp, 2022, complex cu 3 blocuri situat in Dobroesti, strada Marului, la 50 m de statia STB, finalizate, bloc locuit, la cheie, se accepta credit si rate **72.000 €;** ☎0722.150.440 vegasimobiliare@yahoo.com

472. **Galati,** Cladirea Stela, N. Balcescu 80A ap. 2 cam. dec., et. 2/5, 61 mp, 2020, De vanzare in exclusivitate duplex cu 2 camere situat in Galati, cladirea Stela, str. Nicolae N. Balcescu, 80A. Suprafata construita totala = 70,14 mp, **109.052 €;** ☎0755.857.811

473. **Galati,** Drumul Brailei, vanzare 2 camere dec., et. 2/4, 51 mp, 1962, **70.000 €;** ☎0743.174.433 officetnv@gmail.com

474. **Gara** de Nord Duca semidec., et. 1/8, 45 mp, 1965, K Imobiliare propune spre vanzare apartament 2 camere semidec. , suprafata 45 mp, etaj 1, bloc reabilitat, in curs de amenajare. **83.000 €;** ☎0724.226.342/ 021.312.59.99 cristian@k-imobiliare.ro

475. **Gara** de Nord vanzare 2 camere, bloc reabilitat 6/7 semidec., et. 6/7, 50 mp, 1960, Agentie imobiliara comision 2% - Gara de Nord - Gheorghe Duca - vanzare apartament cu 2 camere, semidec., etaj 6/7, bloc 1960 fara risc seismic, reabilitat, suprafata 48 m2, boxa 2 m2, balcon. **69.000 €;** ☎0731.115.056 roberto@totali.ro

476. **Gara** de Nord, et. [etaj]/[etaje], [an], vand apartament 2 camere, et. 2, bloc reabilitat, mobilat modern, zona linistita la 2 min. de statia de metrou **79.000 €;** ☎0767.693.675 bakstela@yahoo.com

477. **Gara** de Nord, Basarab, semidec., et. 7/8, 48 mp, 1962, apartament 2 camere, etaj 7/Parter, 48 mp total, baie, balcon inchis, mobilat si utilat complet, are gresie, faianta, parchet, termopan, jaluzele verticale, masina de spalat, termoficare, bloc reabilitat, **79.000 €;** ☎0724.299.311 mariuseurobest@gmail.com

478. **Ghencea** et. 7/10, 52 mp, 1975, stradal, intersectie cu strada Brasov, vis-a-vis de Lidl, cf.1, etaj 7, balcon inchis, 52 mp, liber, bl. reabilitat, scara si bloc civilizat, fara restantieri, aproape mijloace transport, pret bun disc., **58.000 €;** ☎0761.749.316/ 0722.824.757

479. **Giulesti,** bdul. Constructorilor, Crangasi semidec., et. 4/4, Proprietar.Apartamentul dispune de hol, bucatarie, living, balcon (5mp), dormitor, hol, baie in total 48 mp, 4/4 imobil din caramida. Nu ofer comision agentiilor! Ofer si cer maxima seriozitate! **64.000 €;** ☎0767.668.080 Negutudavidelena@gmail.com

480. **Giulesti,** Flamanda biserica semidec., et. 7/8, 56 mp, 1966, confort 1 semidec., etaj 7/8, suprafata 56mp, bloc reablitat termic, termopane, usa metalica, balcon inchis, zona buna, necesita renovare. **56.000 €;** ☎0768.756.617

481. **Giulesti,** Parc Liceul Marin Preda, semidec., et. 3/4, 50 mp, 1965, confort 1 semidecomadat etaj 3/4, suprafata 50 mp, constructie 1965, balcon inchis, curat, gresie, parchet termopan, usa metalica, liber, bloc curat, 2 minute parc, zona buna linistita, toate actele, **58.000 €;** ☎0768.756.617

482. **Giurgiului** semidec., et. 7/8, 50 mp, 1970, Giurgiului piata 2 camere confort 1 semidec. etaj 7/8 fara imbunatatiri suprafata de 50 mp, liber, Giurgiului piata **56.000 €;** ☎0726.115.646 nitzu_nicolae@yahoo.com

483. **Giurgiului** pentru investitie, ap. inchiriat, lux dec., et. parter/6, 84 mp, 2016, Proprietar, inchiriat, zona Sos Giurgiului Dedeman, f spatios, curte interioara imensa 100 mp, g, f, p, t, um, ac, CT Buderus, utilat- mobilat modern, se poate vinde cu

Imobiliare vânzări 2 CAMERE

594. **Mihai** Bravu- metrou semidec., et. 3/16, 73 mp, 2024, Va prezentam un apartament cochet , cu terasa mare de 31 mp situat intr-un bloc nou , dat in folosinta in ianuarie 2024. Constructia este in apropierea statiei de metrou Mihai Bravu **125.000 €;** ☎0736.570.871 panculescuroxana@yahoo.com

595. **Mihalache,** Domenii, proprietar, semidec., et. 4/7, 47 mp, 1963, apartament cu 2 camere situat in B-dul Ion Mihalache 156, Sector 1, Ciuperca, intersectia cu Strada Av. Popisteanu, bloc stradal, etaj 4/7, vedere spate, liniste, luminos, expunere est/rasarit, cu o suprafata utila de 44,22 mp, intr-un bloc tip P+ 7E , bloc reabilitat termic, constructie 1963.Acces facil la mijloace de transport, parcuri, Metrou Grivita la 850m distanta, 2 km distanta fata de Piata Victoriei.Compartimentare:Camera - 18.10 mpCamera - 11.67 mpBucatarie - 5.85 mpBaie - 3.32 mpCamara - 1.05 mpDebara - 0.52 mpOficiu - 1.38 mpVestibul - 2.28 mpSuprafata utila: 44.22 mpBalcon - 4.70 mpSuprafata totala: 49 mp **79.000 €;** ☎0723.605.520 bogdan.tolea@gmail.com

596. **Militari** semidec., 40 mp, Iuliu Maniu, ap 2 cam, 40 mp, geam la baie, usa metalica, termopan, pereti exterior izolati cu alpinisti, foarte calduros, parchet, gresie si faianta **43.900 €;** ☎0721.242.956

597. **Militari** Metrou Lujerului- cu parcare(optional) dec., et. 10/14, 86 mp, 2025, Dezvoltator, 2 camere, etaj10/14, suprafata 86,43mp, finisat complet, tamplarie din aluminiu cu geamuri tripan. Bloc izolat termic la exterior cu vata bazaltica de 10cm, aviz ISU. Livrare 15.12.2025. **139.500 €;** ☎0722.551.169/ 0722.330.125 smartlujerului@gmail.com

598. **Militari** (Gorjului, langa Scoala 310 si 174) dec., et. 4/4, 52 mp, 1980, apartament 2 camere, se vinde mobilat si utilat, confort 1, dec., etaj 4, bloc 1980, zona linistita cu blocuri de 4 niveluri, aproape de scoala, gradinita, cresa, piata, profi etc., **73.000 €;** ☎0722.302.080

599. **Militari** - Apusului semidec., et. 7/10, 23 mp, 1975, Garsoniera confort 2, etajul 7 din 10 , suprafata 23mp. Multiple imbunatatiri apoape metrou Pacii. Acte in regula, pret negociabil. **40.000 €;** ☎0764.622.612 georgeticu.1963@gmail.com

600. **Militari** -Veteranilor semidec., et. 5/10, 38 mp, 1974, Apartament confort 2, etajul 5/10 suprafata 38 mp, ctie.1974 , imbunatatiri, centrala termica, multiple imbunatatiri, zona linistita, centre comerciale, aproape de metrou. **57.000 €;** ☎0764.622.612 georgeticu.1963@gmail.com

601. **Militari** Iuliu Maniu dec., et. 9/9, 50 mp, **58.500 €;** ☎0720.592.299 flandaservimpex2@yahoo.com

602. **Militari** Lujerului dec., et. 2/10, 42 mp, 1976, 2cam Militari- Lujerului, Aleea Cetatuia nr.6, cf.II,dec, bloc1976, 42mp,2/10,centrala proprie,aer conditionat, Actele sunt in curs de finalizare, Pret=60000Euro numerar, Comision Agentie. **59.999 €;** ☎0723.351.895/ 0745.351.895 tinaparaschiv@yahoo.com

603. **Militari** Metrou Lujerului - cu parcare(optional) dec., et. parter/14, 70 mp, 2025, Dezvoltator, 2 camere, etaj P/11, suprafata 70,06mp, finisat complet, tamplarie din aluminiu cu geamuri tripan. Bloc izolat termic la exterior cu vata bazaltica de 10cm, aviz ISU. Livrare 15.12.2025. **105.090 €;** ☎0722.551.169/ 0722.330.125 smartlujerului@gmail.com

604. **Militari** Metrou Lujerului - cu parcare(optional) dec., et. parter/14, 72 mp, 2025, Dezvoltator,2 camere, etaj P/14, suprafata 71,54mp, finisat complet, tamplarie din aluminiu cu geamuri tripan. Bloc izolat termic la exterior cu vata bazaltica de 10cm, aviz ISU. Livrare 15.12.2025. **114.464 €;** ☎0722.551.169/ 0722.330.125 smartlujerului@gmail.com

605. **Militari** Metrou Lujerului -Politehnica dec., et. 8/11, 68 mp, 2025, Dezvoltator, 2 camere, etaj 8/11, suprafata 67,71mp, finisat complet,tamplarie din aluminiu cu geamuri tripari. Bloc izolat termic cu la exterior cu vata bazaltica de 10cm, aviz ISU. Livrare 15.12.2025. **123.500 €;** ☎0722.551.169/ 0722.330.125 smartlujerului@gmail.com

606. **Militari** Metrou Lujerului -Politehnica dec., et. parter/14, 73 mp, 2025, Dezvoltator, 2 camere, etaj P/14, suprafata 72,83mp, finisat complet, tamplarie din aluminiu cu geamuri tripan. Bloc izolat termic la exterior cu vata bazaltica de 10cm, aviz ISU. Livrare 15.12.2025. **116.528 €;** ☎0722.551.169/ 0722.330.125 smartlujerului@gmail.com

607. **Militari** Metrou Lujerului- Politehnica dec., et. 10/14, 89 mp, 2025, Dezvoltator, 2 camere, etaj 10/14, suprafata 89,05 mp, finisat complet, tamplarie din aluminiu cu geamuri tripan. Bloc izolat termic la exterior cu vata bazaltica de 10cm, aviz ISU. Livrare 15.12.2025. **142.600 €;** ☎0722.551.169/ 0722.330.125 smartlujerului@gmail.com

608. **Militari** Metrou Lujerului- Politehnica dec., et. 1/11, 2025, Dezvoltator, 2 camere, etaj 5/11, suprafata 70,93mp, finisat complet, tamplarie din aluminiu cu geamuri tripan. Bloc izolat termic la exterior cu vata bazaltica de 10cm, aviz ISU. Livrare 15.12.2025. **122.300 €;** ☎0722.551.169/ 0722.330.125 smartlujerului@gmail.com

609. **Militari** Oferta! Apartament 2 camere, zona Militari dec., et. 7/8, 48 mp, 2023, **67.300 €;** ☎0725.083.454 vanzari@envogueresidence.ro

610. **Militari** Pacii Stavrinos apartament 2 camere dec., et. 8/10, 53 mp, **75.000 €;** ☎0720.592.299 flandaservimpex2@yahoo.com

611. **Militari** Piata metrou semidec., et. parter/4, 49 mp, 1967, Imobilul este compus din living de 16 mp, cu access la balcon tip logie 3,4mp, un dormitor peste 12mp bucatarie cu camara peste 9 mp, 2 holuri, o singura baie si un spatiu de depozitare tip debara. **66.500 €;** ☎0760.276.504

612. **Militari** Residence dec., et. 4/7, 46 mp, 2020, ap. 2 camere situat in Militari Residence, nou, complet mobilat, gata de mutare. Blocul este finalizat in 2020, apartamentul si tot ce are in interior este nou. Apa si canalizare retea Apa Nova **60.999 €;** ☎0729.439.034 elenasvu@gmail.com

613. **Militari** Residence dec., et. 1/5, 51 mp, 2023, Direct proprietar 2 camere Militari Residence/comision 0 Apartamentul se poate vinde in rate cu avans si restul in rate pe 5 ani. Va mutati acum, va raman bani sa il mobilati si il achitati in 5 ani. **55.200 €;** ☎0747.856.302

614. **Militari** Residence semidec., et. parter/10, 50 mp, 2013, vand apartament 2 camere, bucatarie utilata, fara intermediari. Imobilul se afla pe Str. Tineretului 13 (in spatele magazinului Auchan), in primul rand de blocuri. Suprafata 50 mp, parter inalt (din 10), apartamentul este situat pe mijloc, centrala proprie, ac, g, f, p, open space, balcon. An constructie 2013. Blocul dispune de garaj subteran si parcare la liber. **55.000 €;** ☎0765.533.349 emiliaocnaru@yahoo.com

615. **Militari** Residence Sg Ilie Petre dec., et. 1/5, 46 mp, 2022, Apartament 2 camere, total dec., bucatarie inchisa, balcon, suprafata 46 mp utili. Bloc nou, D+P+4+M, lift si locuri parcare **53.000 €;** ☎0748.221.317 artcityconstruct@gmail.com

616. **Militari** Residence Sg Ilie Petre semidec., et. parter/5, 48 mp, 2022, Apartament cu 2 camere, semidec., 48 mp utili cu balcon, situat la parter inalt. Blocul are regim de inaltime D+P+4+M, in zona liinstita foarte aprope de mijloacele de transport. **57.000 €;** ☎0748.221.317 artcityconstruct@gmail.com

617. **Militari** Residence Str Sergent Ilie Petre semidec., et. demisol/3, 46 mp, 2023, Se vinde apartament cu 2 camere, bloc nou, suprafata utila 46 mp utili. **53.000 €;** ☎0748.142.022 anda_gaby93@yahoo.com

618. **Militari** Residence Str Sergent Ilie Petre semidec., et. 5/5, 46 mp, 2023, Se vinde apartament cu 2 camere, bloc nou, suprafata utila 46 mp utili. **53.000 €;** ☎0748.142.022 anda_gaby93@yahoo.com

619. **Militari** Residence Str Sergent Ilie Petre semidec., et. parter/10, 48 mp, 2023, vand apartament 2 camere, bloc nou, suprafata utile 48 mp. **57.000 €;** ☎0748.142.022 anda_gaby93@yahoo.com

620. **Militari** Residence, dec., 46 mp, 2020, Apartament nou 2020 ,finisaje la cheie, loc de parcare, canalizare, toate utilitatile, zona nou dezvoltata langa Auchan Militari. La plata cash discount 50 euro/mp. **48.825 €;** ☎0722.166.933/ 0723.103.946 vanzari@militari-residence.ro

621. **Militari** Residence, dec., 56 mp, 2020, Apartament nou 2020, finisaje la cheie ,loc de parcare, canalizare, toate utilitatile, zona nou dezvoltata langa Auchan Militari. La plata cash discount 50 euro/mp. **58.800 €;** ☎0722.166.933/ 0723.103.946 vanzari@militari-residence.ro

622. **Militari** Residence, dec., 57 mp, 2020, Apartament nou 2020, finisaje la cheie ,loc de parcare, canalizare, toate utilitatile, zona nou dezvoltata langa Auchan Militari. La plata cash discount 50 euro/mp. **61.812 €;** ☎0722.166.933/ 0723.013.946 vanzari@militari-residence.ro

623. **Militari** Residence, dec., 47 mp, 2020, apartament nou 2020, finisaje la cheie, loc de parcare, canalizare, toate utilitatile, zona nou dezvoltata langa Auchan Militari. La plata cash discount 50 euro/mp. **49.875 €;** ☎0722.166.933/ 0723.013.946 vanzari@militari-residence.ro

624. **Militari** Residence, dec., 49 mp, 2020, Apartament nou 2020, finisaje la cheie, loc de parcare, canalizare, toate utilitatile, zona nou dezvoltata langa Auchan Militari. La plata cash discount 50 euro/mp. **52.675 €;** ☎0722.166.933 vanzari@militari-residence.ro

625. **Militari** Residence, dec., 47 mp, 2020, apartament nou 2020, finisaje la cheie, loc de parcare, canalizare, toate utilitatile, zona nou dezvoltata langa Auchan Militari. La plata cash discount 50 euro/mp. **51.062 €;** ☎0722.166.933 vanzari@militari-residence.ro

626. **Militari** Residence, dec., 56 mp, 2020, apartament nou 2020, finisaje la cheie, loc de parcare, canalizare, toate utilitatile, zona nou dezvoltata langa Auchan Militari. La plata cash discount 50 euro/mp. **58.800 €;** ☎0722.166.933 vanzari@militari-residence.ro

627. **Militari** Residence, dec., 46 mp, 2020, Apartament nou 2020, finisaje la cheie, loc de parcare, canalizare, toate utilitatile, zona nou dezvoltata langa Auchan Militari. La plata cash discount 50 euro/mp. **49.987 €;** ☎0722.166.933 vanzari@militari-residence.ro

628. **Militari** Residence, apartament de vanzare. semidec., et. 3/7, 44 mp, **55.000 €;** ☎0734.090.297 popaadriana1993@gmail.com

629. **Militari** Residence, apartament perfect pentru investitii dec., et. 2/6, 54 mp, **65.000 €;** ☎0734.090.297 popaadriana1993@gmail.com

630. **Militari** Residence, apartament perfect pentru investitii dec., et. 5/7, 48 mp, **63.000 €;** ☎0734.090.297 popaadriana1993@gmail.com

631. **Militari** Residence, Apeductului dec., 40 mp, 2022, direct dezvoltator, comision 0%, proiect nou cu regim de inaltime P+7 compus din 63 de apartamente, bloc finalizat, predare la cheie, compartimentari din caramida, posibilitate loc de parcare, **45.500 €;** ☎0799.936.443 cosmin.andrei@inesstintermed.ro

632. **Militari** Residence, Rezervelor dec., et. 8/8, 50 mp, 2014, Militari Residence, Rezervelor, cf 1 dec.,etaj 8/8, bloc din 2014,50 mp, mobilat si utilat, centrala termica proprie,liber, acte la zi .Agentie **44.000 €;** ☎0799.557.197 badea_alice00@yahoo.com

633. **Militari** Residence, str. Tineretului dec., et. 4/7, 49 mp, 2017, 2 camere decomadate, et. 4/7, Militari Residence, mobilat, utilat, balcon mare, curat, linistit, luminos, Militari Residence, str. Tineretului, liber **55.000 €;** ☎0720.451.235

634. **Militari** Residence, str. Tineretului, dec., et. 4/7, 2014, 2 camere decomodate, et. 4/7, Militari Residence, mobilat, utilat, balcon mare, curat, linistit, luminos, Militari Residence, str. Tineretului, liber, **55.000 €;** ☎0720.451.235

635. **Militari** Residence, Str. Tineretului, semidec., et. demisol/6, 49 mp, 2024, Proiect nou - Apartamente 2 camere incepand de la 58.500 E. Pentru mai multe informatii va astept la o vizionare, 0748.142.022. **58.500 €;** ☎0748.142.022 anda_gaby93@yahoo.com

636. **Militari** Residence, Str. Tineretului. semidec., et. demisol/6, 42 mp, 2024, Proiect nou - Studiouri incepand de la 46.500 E. Pentru mai multe informatii va astept la o vizionare. 0748.142.022 **46.500 €;** ☎0748.142.022 anda_gaby93@yahoo.com

637. **Militari** Residence- Tineretului dec., et. 2/8, 60 mp, 2018, Mobilat/ utilat, la cheie, situat in Militari Residence la etajul 2 din 8, fiind inchiriat, avand o suprafata de 60 mp utili, orientare spre Sud-Vest, toate actele in regula ,an 2018,parcare, acte ok; **55.000 €;** ☎0721.662.943 f.bunescu@yahoo.com

638. **Militari** Residence/str. Tineretului/ap. 2 camere/mobilat/ Comision 0% dec., et. 7/8, 38 mp, 2018, **49.900 €;** ☎0722.622.216 adela.grigore@kw.ro

639. **Militari** Rezidential Apusului 2 dec., et. demisol/6, 48 mp, 2020, Imobil nou situat pe strada Acvilei nr 42, bloc C3, demisol inalt /6, decomnadat, renovat complet, toate utilitatile canalizare, apa Apa Nova, acces credit bancar. Liber, cadastru +intabulare. **45.000 €;** ☎0726.500.535/ 0767.565.131 Contact@rezidentialapusului.ro

640. **Militari** Rezidential Apusului 3 dec., et. 1/6, 40 mp, 2024, Imobil nou finalizat S+P+6E, direct dezvoltator, strada Sg Ilie Petre nr 48 Chiajna, studio, compartimentare caramida, canalizare, apa Apa Nova,C+I,lift,finisat complet, baie cu rigola, accept credit. **44.000 €;** ☎0767.565.131/ 0726.500.535 Contact@rezidentialapusului.ro

641. **Militari** Rezidential Apusului 3 dec., et. 2/6, 57 mp, 2023, Militari Rezidential Apusului 3, str. Sergent Ilie Petre nr 48 Chiajna, imobil S+P+6E, direct dezvoltator lac, etaj 5/8 din 6, bloc finalizat,toate utilitatile, canalizare si apa Apa Nova, C+I, accept credit **60.000 €;** ☎0767.565.131/ 0726.500.535 Contact@rezidentialapusului.ro

642. **Militari** Rezidential Apusului 3, dec., et. 1/6, 51 mp, 2023, direct dezvoltator, str. Sergent Ilie Petre nr. 48, complex rezidential nou finalizat D+P+6E, bucatarie inchisa, geam la baie, compartimentare caramida, finisat, C+I, accept credit, cu mutare imediata, **56.500 €;** ☎0767.565.131/ 0726.500.535 contact@rezidentialapusului.ro

643. **Militari** Rezidential Apusului 3, dec., et. demisol/6, 47 mp, 2023, direct dezvoltator, strada Sergent Ilie Petre nr. 48, complex rezidential nou finalizat, cadastru + intabulare, D+P+6E, 47 mp, dec., bucatarie inchisa, geam la baie, constructie caramida, finisat complet, **42.000 €;** ☎0767.565.131/ 0726.500.535 contact@rezidentialapusului.ro

644. **Militari** Rezidential, Apusului 3 dec., et. 1/6, 38 mp, 2024, direct dezvoltator, str. Sergent Ilie Petre nr. 48, complex rezidential nou finalizat, D+P+6E, apartament 2 camere tip studio, dec., compartimentare caramida, finisate complet, canalizare, apa Apa Nova **42.000 €;** ☎0767.565.131/ 0726.500.535 contact@rezidentialapusului.ro

645. **Militari,** dec., et. 11/11, 56 mp, 2023, apartament 2 camera de tip C in complex Plaza Residence faza 5. **111.600 €;** ☎0738.713.282/ 0738.713.283 office@plazaresidence.ro

646. **Militari,** dec., et. 9/11, 66 mp, 2023, apartament 2 camere tip G in complex Plaza Residence faza 5. **126.300 €;** ☎0738.713.283/ 0738.713.282 office@plazaresidence.ro

647. **Militari,** Auchan, Avangarde City, promotie dec., et. 2/7, 47 mp, 2022, apartament de 2 camere - supraf. de 47 mp utili, compus din living, dormitor, bucatarie, baie si 2 balcone, Oferta de pret promotionala, 54.900 euro TVA 9% inclus, pentru plata integrala. **58.900 €;** ☎0723.159.580 vanzari1@avangardecity.ro

648. **Militari,** Cora, Ap. 2 camere, 62mp, dec, et.1/4 dec., et. 1/4, 62 mp, 1996, proprietar, 2 camere dec., izolat, renovat, mobilat, utilat: usa metal, calorifere aluminiu, termopan, gresie, faianta, parchet, sputori, ac, masina spalat, aragaz, frigider. Ideal locuit sau investitie, **117.500 €;** ☎0749.115.014

649. **Militari,** Gorjului, semidec., et. 3/9, 50 mp, 1974, Militari-Gorjului, cf. 1/semidec., et. 3/9, an constructie 1974, suprafata 50 mp, geam la baie, **69.900 €;** ☎0768.398.397 dragos.imomd1@gmai.com

650. **Militari,** Gorjului, Metrou. semidec., et. parter/4, 49 mp, Vanzare apartament 2 camere, Militari, Gorjului Piata, Str. Dezrobirii, pozitie excelenta, pretabil si ca spatiu comercial/ investitie, semidec., 49 mp, parter/4, cu balcon din constructie, **66.500 €;** ☎0769.272.638

651. **Militari,** Iuliu Maniu, metrou Pacii, +TVA 19%, 0% dec., et. parter/6, 60 mp, 2022, direct dezvoltator, bloc p+6, pretabil firma, intrare direct din strada, 2 intrari, 2 lifturi, geam tripan Veka, STB la 50 m, taxe mentenanta 0, metrou Pacii la 600 m, detalii la www.nuferilor.ro, 0%, **65.000 €;** ☎0772.020.517/ 0771788681 fam.suditu@gmail.com

652. **Militari,** Iuliu Maniu, stradal, semidec., et. 1/10, 60 mp, 1976, 5 min. metrou Gorjului Rasaritului, apropae Piata Gorjului/Veteranilor, etaj 1/10, cf. 1 semidec., 60 mp, bloc 1976 fara risc seismic, pe mijloc, orientare est, bucatarie patrata 9 mp, imb., termopan, um, liber, cadastru, intabulare, **75.000 €;** ☎0737.435.628/ 021.380.28.14

653. **Militari,** Lujerului Cora, dec., et. 1/10, 45 mp, se vinde apartament 2 camere Cora-Lujerului, 45 mp, etaj 1, reabilitat termic, dec., **59.000 €;** ☎0765.353.681

654. **Militari,** Lujerului, apartament cu 2 camere de vanzare dec., et. parter/10, 36 mp, 1974, **74.992 €;** ☎0747.140.370 office@syntaximob.ro

655. **Militari,** Lujerului, metrou dec., et. 3/10, se vinde apartament 2 camere, Lujerului, metrou, dec., etaj 3, reabilitat termic, **61.000 €;** ☎0765.353.681

656. **Militari,** Metro Auchan, apartament 2 camere dec., et. 5/6, 50 mp, 2022, apartament 2 camere, finalizat, bucatarie inchisa, la 50 m de capat STB 178 si 138, pe str. Tineretului, finisaje la alegere, Utilitati canalizare, gaze, curent electric. Comision 0, **56.000 €;** ☎0723.271.439 cosmin.cojocaru@yahoo.com

657. **Militari,** Metro Auchan, str. Soarelui, dec., et. 5/6, 45 mp, 2023, ocazie, apartament cu 2 camere, 45 mp utili, situat Militari, Metro, Auchan, pe strada Soarelui intr-un bloc P+6, utilitati, canalizare, apa potabila, gaze si curent electric. Comision 0, **48.000 €;** ☎0723.271.439 cosmin.cojocaru@yahoo.com

658. **Militari,** Metro, Auchan dec., et. 1/4, 47 mp, 2022, direct dezvoltator, apartament 2 camere, finalizat, bucatarie inchisa, etaj 3/4, Militari, Metro, Auchan, STB 178 si 138, pe strada Tineretului, utilitati, canalizare, gaze, cu bloc P+4, cu lift, comision 0, **56.100 €;** ☎0723.271.439 cosmin.cojocaru@yahoo.com

659. **Militari,** Metro, Auchan, str. Soarelui, dec., et. 3/6, 43 mp, 2023, ocazie, apartament cu 2 camere, 43 mp utili, situat in zona Militari, Metro, Auchan, pe strada Soarelui intr-un bloc P+6, dec., utilitati: canalizare, apa potabila, gaze si curent electric. **45.000 €;** ☎0723.271.439 cosmin.cojocaru@yahoo.com

660. **Militari,** Metro, Auchan, str. Tineretului, dec., et. parter/4, 38 mp, 2022, apartament 2 camere, bloc finalizat, situat in Militari, Metro, Auchan, STB 178 si 138, pe strada Tineretului, statie STB 178, 278 si 138 la 50 m, canalizare, gaz, curent electric. Comision 0, **45.000 €;** ☎0723.271.439 cosmin.cojocaru@yahoo.com

661. **Militari,** metrou Gorjului, strada Ghirlandei semidec., et. 9/10, 51 mp, 1978, etaj 9/10, cf. 1 semidec., 51 mp, bloc 1978, etaj 9/10, termopan, usa metalica fara imbunatatiri, liber, toate actele, se accepta credit, pret fix, clasa en B **61.500 €;** ☎0728.879.797 lagunaimob@yahoo.com

662. **Militari,** oferta speciala, apartament 2 camere, dec., et. 7/8, 51 mp, 2023, **70.800 €;** ☎0725.083.454 vanzari@envogueresidence.ro

663. **Militari,** penthouse 2 camere, nou, mobilat dec., et. 9/9, 259 mp, 2022, Iti doresti un apartament cu doua camere care sa fie cu adevarat diferit de ceea ce vezi vino in ansamblul EnVogue Residence - Iuliu Maniu sector 6 **194.000 €;** ☎0725.083.454 envogueresidence@gmail.com

664. **Militari,** Str. Dezrobirii, 88 k, centrala. et. 1/5, 59 mp, 2017, Se vinde apartament 2 camere, Militari, Str. Dezrobirii, etaj 1/5, suprafata utila 59 mp. constructie 2017 (apartamentul nu a fost locuit niciodata), centrala termica, totul nou, **88.000 €;** ☎0769.272.638

665. **Militari,** Tineretului 17, Dudu, Chiajna, Auchan semidec., et. demisol/7, 40 mp, 2022, Militari Residence Chiajna - Ap.2 cam, demisol inalt, bloc finalizat, apa, canalizare - Apa Nova, centrala proprie, gresie si faianta, incalzire in pardoseala, obiecte sanitare incluse **39.900 €;** ☎0722.952.779 vanzari2@avangardecity.ro

666. **Militari,** Uverturii- Lidl dec., et. 1/9, 65 mp, 2024, vanzare apartamente cu 2 si 3 camere, bloc nou, zona Promenada Lacului Morii.Direct de la dezvoltator-comision cumparator 0%;Acces rapid catre mijloacele de transport/ magazine/ scoli/ gradinite. **88.230 €;** ☎0734.204.109/ 0728.407.191 florin.westzone@gmail.com

667. **Militari,** vanzari apartamente 2 camere. semidec., et. 4/9, 52 mp, **64.000 €;** ☎0720.592.299 flandaservimpex2@yahoo.com

668. **Militari,** vanzari apartamente 2 camere. semidec., et. 10/10, 38 mp, **45.000 €;** ☎0774.076.822 mogoseanu.alexandra@gmail.com

669. **Militari,** Veteranilor Piata. dec., et. 3/8, 56 mp, 1985, Se vinde apartament 2 camere Militari-Piata Veteranilor, etaj 3, dec., 56 mp, constr. 1985, partial mobilat, **79.500 €;** ☎0765.353.681

670. **Militari,** Veteranilor, Orsova, dec., et. 3/4, 60 mp, 1994, cf. 1, dec., 3/4, izolat exterior, gresie, faianta, parchet, termopan, usa metalica, intabulare, cadastru accept credit, pret usor negociabil **87.500 €;** ☎0730.125.007 dana.becherescu@gmail.com

671. **Militari,** Virtutii, imobil 2015, centrala proprie, dec., et. 5/8, 67 mp, 2015, vedere panoramica, catre lac, etaj 5/8 din 8, bloc finalizat, toate utilitatile, canalizare si apa Apa Nova, C+I, accept credit **60.000 €;** ☎0767.565.131/ 0726.500.535 Contact@rezidentialapusului.ro

672. **Militari,** zona Lidl Uverturii, str. Stupca 25-35, dec., et. 3/5, 50 mp, 2023, direct dezvoltator, blocuri D+P+5, finalizate, diverse suprafete, 1, 2, 3 camere, parcari la demisol, 1 km metrou Gorjului, 200 m STB, alte detalii gasiti la www.nuferilor.ro, **67.000 €;** ☎0771.789.681/ 0772.020.517 fam.suditu@gmail.com

673. **Militari,** zona Lidl Uverturii, str. Stupca 25-35, dec., et. 2/5, 60 mp, 2023, direct dezvoltator, blocuri D+P+5, finalizate, diverse suprafete, 1, 2, 3 camere, parcari la demisol, 1 km metrou Gorjului, 200 m STB, alte detalii gasiti la www.nuferilor.ro, **80.000 €;** ☎0772.020.517/ 0771.789.681 fam.suditu@gmail.com

674. **Militari-** Complex rezidential Panorama City dec., et. 6/6, 50 mp, 2019, Militari la 150m de bd Iuliu Maniu si 10 min de metrou Preciziei apart 2 cam 50 mp mobilat utilat, dec et 6 constr 2019, supraveghere video, bariera, parc in complex, acte la zi accept cash/credit **78.900 €;** ☎0727.267.448 sweethome_imob@yahoo.com

675. **Militari-** Gorjului- Metrou, Uverturii/ Centrala dec., et. 1/10, 60 mp, 2023, Parcare. Ofer spre vanzare ap 2 camere cu centrala proprie, gresie,faianta, parchet de 10mm trafic intens, usi interioare, usa metalica,izolatie de 10cm, pereti de caramida interiori si exteriori,termopane. **79.500 €;** ☎0752.658.747 Popescumatei313@gmail.com

676. **Militari-** Lujerului, 2 camere, cu centrala termica, 5 minute de metrou semidec., et. 5/10, 43 mp, 1974, **55.500 €;** ☎+40761983263 notifican@dezvoltator.eu

677. **Militari.** Oferta Apartament 2 camere NOU, dec., 62 mp, 2024, **87.600 €;** ☎0725.083.454 vanzari@envogueresidence.ro

678. **Mizil** 38 Residence dec. 850 metrou 1 Decembrie 2 camere tip B6 dec., et. 2/4, 65 mp, 2024, **97.689 €;** ☎0765.522.734 emi@imoneria.ro

679. **Mizil** 38 Residence dec. 850 metrou 1 Decembrie | 2 camere tip B6 dec., et. 2/4, 65 mp, 2024, **97.689 €;** ☎0765.522.734 emi@imoneria.ro

680. **Mosilor,** Eminescu, Vaselor, semidec., et. 4/8, 49 mp, 1984, aproape metrou Obor, langa Libra Bank, etaj 4/8, cf.1 semidec., 49 mp, bloc 1984 reabilitat termic, pe mijloc, vedere deschisa, imb., g, f, p, termopan, um, cadastru, intabulare, **90.000 €;** ☎0721.380.28.14/ 0737.435.628

681. **Mosilor,** stradal, semidec., et. 4/8, 50 mp, 1984, Mosilor, Eminescu, stradal, apartament 2 camere, 4/8, semidec., suprafata 50 mp, 1 balcon, bloc reabilitat, constructie 1983, cadastru, intabulare, liber **90.000 €;** ☎0722.359.898 office@interpartes.ro

682. **Mosilor,** Vodafone bl. 1980, metrou 5 min., et. 4, semidec., et. 4/8, 50 mp, 1980, etaj 4/8, bloc reabilitat termic. Acte ok, liber. Se vinde mobilat si utilat ca in foto. Bloc stradal. In imediata apropiere se afla magazine, scoala, liceu. Distanta pana la metrou 5 min. Pret neg. **90.000 €;** ☎0770.805.447

683. **Mosilor,** Vodafone, et. 4, bl. 1981, semidec., et. 4/8, 50 mp, 1981, ap. 2 camere semidec. la etajul 4 cu interior curat si imbunatatiri, bloc stradal reabilitat scara curata civilizata vedere fata. Acte efectuate, liber. Apropiere Metroul Obor 5-6, **89.900 €;** ☎0771.791.542 agentie4@mauwis.ro

684. **Mosilor-** Carol- bloc 1982 semidec., 1982, Etaj 3/8 semidec., bloc reabilitat termic. Acte ok, liber. Bloc stradal. Se vinde partial mobilat. Este renovat total, gresie, faianta, parchet, termopan, instalatii schimbate. Distanta pana la **115.000 €;** ☎0770.805.447

685. **Mosilor-** Metrou Obor la 5 min semidec., et. parter/3, 50 mp, 1940, Vand apartament 2 camere, zona liinstita, de renovat, risc seismic 1, comision 2% **35.000 €;** ☎+40722252367 cristian.nios@gmail.com

686. **Muncii,** 7 minute metrou, dec., et. parter/10, 52 mp, 1967, langa parc, dec., renovat, geam la baie, bucatarie mare, gresie, faianta, parchet, termopane, usa metalica, **74.000 €;** ☎0732.135.467 ramax2016@yahoo.com

687. **Municipiul** Oltenita, judet Calarasi semidec., et. 3/4, 53 mp, Proprietar, va ofer spre vanzare un apartament format din 2 camere, semidec. la etajul 3/4. **40.000 €;** ☎0726.449.932

688. **Navodari,** Mamaia Nord dec., et. 3/6, 66 mp, 2021, Particular vand ap. 2 camere dec. cu vedere frontala la mare, 2 terase superbe, etajul 3/6, lift, mobilat si utilat total, Promenada nr. 109. Eliberabil 10.09.2024, investitie sigura. **140.000 €;** ☎0724.048.519 simiongheorghe2018@gmail.com

689. **Navodari,** Mamaia Nord, Signature Promenada, dec., et. 3/6, 64 mp, 2022, apartament 2 camere, etaj 3/P+6, an constructie 2022, 48 mp utili + 1 terasa de 16 mp, cu vedere la mare. Se vinde mobilat si utilat complet, modern, totul nou, finisaje de exceptie, **115.000 €;** ☎0722.147.959 dragneaeurobest76@gmail.com

690. **Nerva** Traian dec., et. 5/8, 64 mp, 1991, Apartament de 2 camere dec., renovat complet, instalatii sanitare si electrice schimbate. Totul nou. Bloc din 1991. Reabilitat. Vedere spate.LinisteToate actele **146.000 €;** ☎0769.651.162

691. **Nerva** Traian dec., et. 4/8, 62 mp, 1995, Nerva Traian, apartament 2 camere, etaj 4/8, dec., suprafata 62mp, 1 balcon, cadastru, intabulare, liber, bloc 1995 **130.000 €;** ☎0722.359.898 office@interpartes.ro

692. **Nerva** Traian, dec., et. 5/8, 64 mp, 1991, Moruzzi, confort 1 decoamandat, bloc 1992, rebilitat termic, bucatarie mare, renovat recent, instalatii electrice si sanitare noi, gresie, faianta, parchet, termopan, usi schimbate, totul nou, **145.000 €;** ☎0732.135.471 ramax10@yahoo.com

693. **Nerva** Traian- Timpuri Noi dec., et. 6/8, 64 mp, 1996, renovat complet, sapa turnata, instalatii electrice si sanitare schimbate, termopane, gresie, faianta, parchet, termopane, usa metalica. **145.000 €;** ☎0732.135.467 ramax2016@yahoo.com

694. **Nicolae** Grigorescu dec., et. 7/10, 54 mp, 1976, vand apartament 2 camere confort 1 dec., etaj 7/10, bloc reabilitat termic, are cadastru si intabulare, liber, accept orice fel de creditare **73.000 €;** ☎0727.291.221/ 0763.651.612 georgiana_imob@yahoo.com

695. **Nicolae** Grigorescu chiar la Metrou, Parc Ior dec., et. 2/10, 54 mp, 1970, chiar pe Fuiorului, Liceu Dante, bazin de inot, confort 1, dec., bloc reabilitat, termopane, fara imbunatatiri, liber, **75.000 €;** ☎0732.135.471 ramax10@yahoo.com

696. **Nicolae** Grigorescu metrou - Camil Ressu dec., et. 7/8, 50 mp, 1982, Piata Matei Ambrozie. Bloc din 1982, et 7/8, reabilitat. Apartament de 2 camere dec. complet, gresie, faianta, parchet , termopan usa metalica. **85.000 €;** ☎0769.651.162

697. **Nicolae** Grigorescu Metrou, Parc Ior dec., et. 2/10, 1970, chiar pe Fuiorului, Liceu Dante, bazin de inot, confort 1, dec., bloc reabilitat, termopane, fara imbunatatiri, liber, **75.000 €;** ☎0732.135.471 ramax10@yahoo.com

698. **Nicolae** Grigorescu, et. 8/10, ap. 2 camere, reabilitat, zona liinstita, renovat, parchet, luminos, acte la zi, direct proprietar, **78.000 €;** ☎0721.826.370

699. **Nicolae** Grigorescu, aproape de bd. Basarabia dec., et. 4/10, 53 mp, 1970, Bd. Nicolae Grigorescu aproape de bd. Basarabia vav de parcul Titan, metroul la 5 min. bloc situat pe bd. Nicolae Grigorescu aproape de bd. Basarabia, 4/10, dec., 53 mp, renovat recent, zugravit, boxa 6 mp, **69.000 €;** ☎0722.614.867/ 021.688.08.67

700. **Nicolae** Teclu, Th. Pallady, promo 5% TVA, dec., et. 8/8, 121 mp, 2021, ap. 2 camere, terasa mare, mutare rapida, complet finisat (g, f, p, um, ct) si bransat, utilitati oras. Direct dezvoltator, **114.500 €;** ☎0757.572.272 contact@caisuluiresidence.ro

701. **Nord,** Bucuresti dec., et. 2/4, 73 mp, 2024, Direct dezvoltatorApartamente:2 camere3 camere4 camerevedere la parc si lacfinisaje superioare la alegereloc de parcare subteranideal investitie sau locuit incalzire in pardoseaIvestitii:parc, magazin, alimentar pentru oferta completa de preturi, va rugam sa ne contactati proiectul vi fi gata la sfarsitul anului 2024telefon direct proprietar: colaboram si cu agentiile imobiliare, oferim comision 2% **114.000 €;** ☎0736.767.676 office@uplake.ro

702. **Obor** /Mosilor Stefan cel Mare dec., et. 3/10, 56 mp, 1986, etaj 3/10, bloc 1986, reabilitat, impartire atipica,56 mp, vedere stradala, decent , pret usor negociabil, aproape de piramarie, vedere stradala, liber , acte la zi, clasa en B **109.999 €;** ☎0728.879.797 lagunaimob@yahoo.com

703. **Obor** Doamna Ghica Plazza dec., et. 1/17, 65 mp, 2012, Bloc nou 2011, situat in complexul D-na Ghica Plazza, et. 1/24, dec, 65mp, camere generoase, terasa foarte mare, partial mobilat, complexul este foarte usor accesibil fiind amplasat la 5min. de Obor, **87.000 €;** ☎0722.614.867/ 021.688.08.67

704. **Obor,** Colentina Doamna Ghica vis-a-vis Rose Garden semidec., et. 9/10, 54 mp, 1970, 9/10, cf. 1, semidec, 54 mp, renovat recent, mobilat modern, utilat complet, bloc fara risc seismic,

Imobiliare vânzări 2 CAMERE

808. **Prelungirea** Ghencea, Mega Image, 2010, 2/4 semidec., et. 2/4, 51 mp, 2010, Ag Imobiliara comision 2%, Mega Image, Alunului, semistradal, liber, centrala termica proprie, aer conditionat, balcon inchis cu termopan, mobilat/utilat, loc parcare in folosinta, lift, orientare Est **57.900 €;** ☎0724.321.698 elvira@totali.ro

809. **Prelungirea** Ghencea, Sunrise Residence, et. 5/5, 90 mp, 2015, 90 mp utili, 63 ap +27 terase, etaj 5 din 5, lift, loc parcare subteran, finisaje premium, mobilat, utilat, constructie 2015, 25 de min. piata Unirii, deosebit, **79.500 €;** ☎0726.664.381 valentin.florea85@yahoo.com

810. **Prelungirea** Ghencea- Avangarde dec., et. 2/10, 56 mp, 2020, et 2,cf 1, Decomandat, bloc 2020,2 lifturi, acces facil la RATB cat si la Soseaua de Centura, 2 balcoane, centrala proprie, toate utilitatile sectorului 6, actele sunt la zi. **65.000 €;** ☎0786.325.404

811. **Prelungirea** Ghenea, Cartierul Latin dec., et. parter/5, 83 mp, 2014, Cartierul Latin, parter inalt/D+P+5, 83mp, bloc 2014, dec., centrala proprie, se vinde mobilat si utilat complet, aer conditionat, loc de parcare, acte facute, accepta credit. **79.000 €;** ☎0765.348.367

812. **Primaverii,** apartament 2 camere mobilat, utilat, 48 mp. semidec., et. demisol/2, 48 mp, 1935, **149.000 €;** ☎0771.575.059 dragos@norisk.ro

813. **Principatele** Unite 1983, apartam. 2 cam., in vila p+2, parter, supr. 54,17 mp, intrare separata in apartam. mobilat utilat, centrala pe gaz, izolat termic, teren 20 mp, exclus agentii, **75.000 €;** ☎0753.781.905

814. **Rahova** semidec., et. 3/4, 56 mp, 2021, Apartament 2 camere 56 mp Rahova etaj 3/4 constructie 2021 mobilat utilat **68.000 €;** ☎0732.592.007 florentinaimob2@gmail.com

815. **Rahova** Dotari Premium Incalzire in Pardoseala semidec., 46 mp, 2022, **62.800 €;** ☎0751.995.505 anisoara@tower-residence.ro

816. **Rahova** Dotari Premium Incalzire in Pardoseala semidec., 50 mp, 2022, **66.900 €;** ☎0751.995.505 anisoara@tower-residence.ro

817. **Rahova** Dotari Premium Incalzire in Pardoseala dec., 56 mp, 2022, **74.900 €;** ☎0751.995.505 anisoara@tower-residence.ro

818. **Rahova** Dotari Premium Incalzire in Pardoseala semidec., 48 mp, 2022, **64.800 €;** ☎0751.995.505 anisoara@tower-residence.ro

819. **Rahova** Oxy Residence 2, mobilat si utilat la cheie dec., et. 2/6, 2024, Apartament 2 camere Tip A - 57 mp, din ansamblul rezidential Oxy Residence 2, la 20 de minute de Piata Unirii in cartierul Rahova. Hai la o vizionare sa descoperi toate ofertele noastre. Comision 0%, **64.900 €;** ☎0771.684.015/ 0737.282.225 vanzari@oxyresidence.ro

820. **Rahova** Oxy Residence, apartament mobilat la cheie semidec., et. 5/6, 60 mp, 2024, Apartament 2 camere Tip B1 - 60 mp, din ansamblul rezidential Oxy Residence 2, la 20 de minute de Piata Unirii in cartierul Rahova. Hai la o vizionare sa descoperi toate ofertele noastre. Comision 0%, **78.400 €;** ☎0771.684.015/ 0737.282.225 vanzari@oxyresidence.ro

821. **Rahova,** semidec., et. 3/4, 42 mp, 2019, apartament 2 camere sos. Salaj, Pecineaga, stradal, etaj 3/4, **57.000 €;** ☎0732.592.007

822. **Rahova,** semidec., et. parter/4, 58 mp, 1990, parter inalt, constructie 1990, semidec., suprafata 58 mp, cu imbunatatiri, centrala termica de apartament, apropiere parcuri si locuri de joaca, pret vanzare 70000 euro, **70.000 €;** ☎0723.117.710 viorel.office@gmail.com

823. **Rahova,** 0% comision, 15 minute Piata Unirii, dec., et. 3/4, 46 mp, 2024, apartament 2 camere, constructie 2024, 46 mp, etaj 3/4, bloc prevazut cu lift, se preda finisat complet, **55.000 €;** ☎0732.592.007 georgedanm74@yahoo.com

824. **Rahova,** Calea Ferentari, semidec., et. parter/10, 38 mp, 1980, spatiu comercial, parter, intrarea din strada, 38 mp, acum frizerie, centrala termica, modern, toate actele la zi, aprobari modificare, compartimentare in 3 camere si baie, bloc reabilitat, liber, **73.000 €;** ☎0720.451.235

825. **Rahova,** Caporal Ilina dec., et. 2/8, 54 mp, 1984, 2 camere cf. 1 dec., liber, cadastru, intabulare, semistradal, termopan, foarte aproape de Piata Rahova, mobilat, balcon. **60.000 €;** ☎0762.966.973 neacsunela.nela@yahoo.com

826. **Rahova,** complex exclusivist, apartament complet, view de senzatie semidec., et. 9/11, 45 mp, 2022, **69.800 €;** ☎0748.889.926 ionut.stancu@imobiliare-acasa.ro

827. **Rahova,** Crizantemelor, renovat, centrala, ocazie semidec., et. 3/4, 26 mp, 26 mp, et. 3/4, mobilat, utilat, doar te muti, agentie **33.000 €;** ☎0775.237.139

828. **Rahova,** Ene Modoran, apartament mobilat si utilat! dec., et. 8/10, 58 mp, 1980, Va oferim spre achizitie un apartament deosebit, compus din 2 camere dec.e in imobil realitat termic. Imobilul se afla in zona Rahova pe strada Ene Modoran,langa intersectia cu strada Buzoieni **72.000 €;** ☎0752.413.105 Cristian@proestate.ro

829. **Rahova,** Oxy Residence 2 Camere Tip 5 mobilat dec., et. 1/4, 64 mp, 2024, Apartament 2 camere Tip 5 - 64 mp, din ansamblul rezidential Oxy Residence 2, la 20 de minute de Piata Unirii in cartierul Rahova. Hai la o vizionare sa descoperi toate ofertele noastre. Comision 0%, **81.900 €;** ☎0737.282.225/ 0771.684.015 vanzari@oxyresidence.ro

830. **Rahova,** Oxy Residence 2 camere Tip C1 mobilat et. 4/6, 58 mp, 2024, Apartament 2 camere Tip C1 - 58 mp, din ansamblul rezidential Oxy Residence 2, la 20 de minute de Piata Unirii in cartierul Rahova. Hai la o vizionare sa descoperi toate ofertele noastre. Comision 0%, **80.400 €;** ☎0737.282.225/ 0771.684.015 vanzari@oxyresidence.ro

831. **Rahova,** Oxy Residence 2 camere Tip E mobilat dec., et. 3/6, 68 mp, 2024, Apartament 2 camere Tip E - 68 mp, din ansamblul rezidential Oxy Residence 2, la 20 de minute de Piata Unirii in cartierul Rahova. Hai la o vizionare sa descoperi toate ofertele noastre. Comision 0%, **93.400 €;** ☎0737.282.225/ 0771.684.015 vanzari@oxyresidence.ro

832. **Rahova,** Oxy Residence 2 camere Tip 1 mobilat dec., et. 1/4, 57 mp, 2024, Apartament 2 camere Tip 1 - 57 mp, din ansamblul rezidential Oxy Residence 2, la 20 de minute de Piata Unirii in cartierul Rahova. Hai la o vizionare sa descoperi toate ofertele noastre. Comision 0%, **72.900 €;** ☎0737.282.225/ 0771.684.015 vanzari@oxyresidence.ro

833. **Rahova,** Oxy Residence 2 camere Tip 2 mobilat dec., et. 1/4, 55 mp, 2024, Apartament 2 camere Tip 2 - 55 mp, din ansamblul rezidential Oxy Residence 2, la 20 de minute de Piata Unirii in cartierul Rahova. Hai la o vizionare sa descoperi toate ofertele noastre. Comision 0%, **69.900 €;** ☎0737.282.225/ 0771.684.015 vanzari@oxyresidence.ro

834. **Rahova,** Oxy Residence 2 camere Tip 3 mobilat dec., et. 1/4, 56 mp, 2024, Apartament 2 camere Tip 3 - 56 mp, din ansamblul rezidential Oxy Residence 2, la 20 de minute de Piata Unirii in cartierul Rahova. Hai la o vizionare sa descoperi toate ofertele noastre. Comision 0%, **71.900 €;** ☎0737.282.225/ 0771.684.015 vanzari@oxyresidence.ro

835. **Rahova,** Oxy Residence 2 Camere Tip 6 mobilat dec., et. 1/4, 58 mp, 2024, Apartament 2 camere Tip 6 - 58 mp, din ansamblul rezidential Oxy Residence 2, la 20 de minute de Piata Unirii in cartierul Rahova. Hai la o vizionare sa descoperi toate ofertele noastre. Comision 0%, **74.900 €;** ☎0737.282.225/ 0771.684.015 vanzari@oxyresidence.ro

836. **Rahova,** Oxy Residence 2 camere tip 7 mobilat dec., et. 1/4, 64 mp, 2024, Apartament 2 camere Tip 7 - 64 mp, din ansamblul rezidential Oxy Residence 2, la 20 de minute de Piata Unirii in cartierul Rahova. Hai la o vizionare sa descoperi toate ofertele noastre. Comision 0%, **82.900 €;** ☎0737.282.225/ 0771.684.015 vanzari@oxyresidence.ro

837. **Rahova,** Oxy Residence 2 camere Tip 8 mobilat dec., et. 1/4, 2024, Apartament 2 camere Tip 8 - 78 mp, din ansamblul rezidential Oxy Residence 2, la 20 de minute de Piata Unirii in cartierul Rahova. Hai la o vizionare sa descoperi toate ofertele noastre. Comision 0%, **99.900 €;** ☎0737.282.225/ 0771.684.015 vanzari@oxyresidence.ro

838. **Rahova,** Oxy Residence 2 camere Tip 9 mobilat dec., et. 1/4, 72 mp, 2024, Apartament 2 camere Tip 9 - 72 mp, din ansamblul rezidential Oxy Residence 2, la 20 de minute de Piata Unirii in cartierul Rahova. Hai la o vizionare sa descoperi toate ofertele noastre. Comision 0%, **91.900 €;** ☎0737.282.225/ 0771.684.015 vanzari@oxyresidence.ro

839. **Rahova,** Oxy Residence 2 camere Tip F mobilat dec., et. parter/parter, 53 mp, 2024, Apartament 2 camere Tip F - 53 mp, din ansamblul rezidential Oxy Residence 2, la 20 de minute de Piata Unirii in cartierul Rahova. Hai la o vizionare sa descoperi toate ofertele noastre. Comision 0%, **74.400 €;** ☎0737.282.225/ 0771.684.015 vanzari@oxyresidence.ro

840. **Rahova,** Oxy Residence 2 camere Tip G mobilat dec., et. parter/parter, 57 mp, 2024, Apartament 2 camere Tip G - 57 mp, din ansamblul rezidential Oxy Residence 2, la 20 de minute de Piata Unirii in cartierul Rahova. Hai la o vizionare sa descoperi toate ofertele noastre. Comision 0%, **80.400 €;** ☎0737.282.225/ 0771.684.015 vanzari@oxyresidence.ro

841. **Rahova,** Oxy Residence 2 camere Tip K mobilat dec., et. 2/6, 52 mp, 2024, Apartament 2 camere Tip K - 52 mp, din ansamblul rezidential Oxy Residence 2, la 20 de minute de Piata Unirii in cartierul Rahova. Hai la o vizionare sa descoperi toate ofertele noastre. Comision 0%, **66.900 €;** ☎0737.282.225/ 0771.684.015 vanzari@oxyresidence.ro

842. **Rahova,** Oxy Residence 2 camere Tip L mobilat dec., et. 1/6, 57 mp, 2024, Apartament 2 camere Tip L - 57 mp, din ansamblul rezidential Oxy Residence 2, la 20 de minute de Piata Unirii in cartierul Rahova. Hai la o vizionare sa descoperi toate ofertele noastre. Comision 0%, **72.900 €;** ☎0737.282.225/ 0771.684.015 vanzari@oxyresidence.ro

843. **Rahova,** Oxy Residence 2 camere Tip M mobilat dec., et. 2/6, 65 mp, 2024, Apartament 2 camere Tip M - 65 mp, din ansamblul rezidential Oxy Residence 2, la 20 de minute de Piata Unirii in cartierul Rahova. Hai la o vizionare sa descoperi toate ofertele noastre. Comision 0%, **83.900 €;** ☎0737.282.225/ 0771.684.015 vanzari@oxyresidence.ro

844. **Rahova,** Oxy Residence 2, 2 camere complet mobilat dec., et. 3/6, 59 mp, 2024, Apartament 2 camere Tip B - 59 mp, din ansamblul rezidential Oxy Residence 2, la 20 de minute de Piata Unirii in cartierul Rahova. Hai la o vizionare sa descoperi toate ofertele noastre. Comision 0%, **66.900 €;** ☎0771.684.015/ 0737.282.225 vanzari@oxyresidence.ro

845. **Rahova,** Oxy Residence, 2 camere Tip C mobilat. dec., et. 3/6, 58 mp, 2024, Apartament 2 camere Tip C - 58 mp, din ansamblul rezidential Oxy Residence 2, la 20 de minute de Piata Unirii in cartierul Rahova. Hai la o vizionare sa descoperi toate ofertele noastre. Comision 0%, **81.400 €;** ☎0737.282.225/ 0771.684.015 vanzari@oxyresidence.ro

846. **Rahova,** Oxy Residence, 2 camere, tip 4 mobilat, et. 1/4, 59 mp, 2024, Apartament 2 camere Tip 4 - 59 mp, din ansamblul rezidential Oxy Residence 2, la 20 de minute de Piata Unirii in cartierul Rahova. Hai la o vizionare sa descoperi toate ofertele noastre. Comision 0%, **75.900 €;** ☎0737.282.225/ 0771.684.015 vanzari@oxyresidence.ro

847. **Rahova,** parc Pecineaga, Salaj, semidec., et. demisol/3, 42 mp, 2012, vanzare rapida 2 cam., 42 mp, D/3, 2012, cf. 2, Rahova, parc Pecineaga, 42500 euro, comision 0%,Centrala proprie, AC, mobilat/utilat, exceptie frigider.Nu are balcon, necesita o noua zugraveala. **42.500 €;** ☎0723.542.482 ralevis.imobiliare@gmail.com

848. **Rahova,** Petre Ispirescu, 6 statii tramvai Unirii semidec., et. demisol/2, 31 mp, 1946, se vinde ap 2 camere la demisol, in vila, 2 geamuri, renovat recent, vecini civilizati, acces stradal **24.000 €;** ☎0722.252.367 cristian.nios@gmail.com

849. **Rahova,** Salaj, semidec., et. 6/10, 40 mp, 1974, Parc Humulesti 2 camere confort 2 semidec., etaj 6/10, liber, termopan, imbunatatiri clasice, bloc civilizat, vecini de calitate. Legatura directa la Piata Unirii - STB 117 **41.000 €;** ☎0773.910.634

850. **Rahova,** str. Vicina, ocazie semidec., et. 2/4, 27 mp, 1970, cf. 3, 27 mp, et. 2/4, semidec., mobilat, frigider, ac, stare buna, acte ok, agentie, **33.000 €;** ☎0775.237.139

851. **Rin** Grand Residence, Bucuresti vanzare apartament 2 camere dec., et. 9/14, 65 mp, 2008, **74.900 €;** ☎0758.900.400 office@topestates.ro

852. **Roman,** parc Zavoi, dec., et. 2, 65 mp, 2022, Apartamente noi cu 2 sau 3 camere, moderne si spatioase, in noul ansamblu rezidential din Municipiul Roman, Vasile Lupu, nr 41, langa Parcul Zavoi. **67.900 €;** ☎0720.880.190 daniel.apreutesei@tce-homes.ro

853. **Romana,** Magheru, circular, et. 4/7, 53 mp, 1964, bulevard, vedere fata, fara risc seismic sau urgenta, circular, etaj 4/8, centrala proprie, aer conditionat, boxa la subsol, 2 lifturi, ideal atat ca investitie, cat si pentru locuit, **107.000 €;** ☎0799.936.443 cosmin.andrei@iness-intermed.ro

854. **Romana,** Polona, demisol inalt, langa Parcul Ioanid semidec., et. demisol/4, 49 mp, 1945, demisol inalt/4, str Polona, bloc 1945, fara bulina, fara risc, renovat recent,intrare separata, pretabil investitie in vederea inchirierii (Booking,Airbnb),dar si pt locuit,contorizat,acte la zi. **91.000 €;** ☎0786.325.404

855. **Rond** Alba Iulia, Burebista, pe Caloian Judetul, dec., et. 3/4, 61 mp, 1990, bloc reabilitat, renovat, mobilat si utilat , usi lemn masiv, gresie, faianta, parchet, termopane, usa metalica, aer conditionat, scara curata, merita vazut **142.500 €;** ☎0732.135.471 ramax10@yahoo.com

856. **Rond** Alba Iulia, Decebal, pe Caloian Judetul, dec., et. 3/4, 61 mp, 1990, bloc reabilitat, renovat, mobilat si utilat , usi lemn masiv, gresie, faianta, parchet, termopane, usa metalica, aer conditionat, scara curata, merita vazut, liber, toate actele **142.500 €;** ☎0728.777.132 office@ramax.ro

857. **Sala** Palatului Ultracentral dec., et. 7/8, 45 mp, 1960, Vand apartament ultracentral, 2 camere, suprafata 45 mp, mobilat, in centrul Bucurestiului, langa Ateneul Roman. Acesta se afla intr-un bloc reabilitat, fara risc seismic, etaj 7/8. **135.000 €;** ☎0742.280.389 catalina.badoiu@gmail.com

858. **Salaj** 275, sector 5, dec., et. 4/7, 2018, vand apartament cu 2 camere, dec., complet mobilat si utilat, situat in complexul rezidential Art Temple Residence pe soseaua Salaj, finalizat in 2018, 51 mp utili plus balconul 4 mp **83.000 €;** ☎0766.309.669 liliana.alexe94@gmail.com

859. **Salaj** Apartament 2 Camere Incalzire in Pardoseala Ansamblu Nou Rahova dec., et. 2/10, 55 mp, 2021, **74.900 €;** ☎0751.995.504 cristina.sturza@tower-residence.ro

860. **Salaj** Apartament 2 Camere Incalzire in Pardoseala Ansamblu Nou Rahova et. 6/10, 49 mp, 2021, **66.900 €;** ☎0751.995.504 cristina.sturza@tower-residence.ro

861. **Salaj** Imobil adiacent Soseaua Salaj - Vanzare et. 4/4, 1984, ap 2 cam Soseaua salaj adiacent, etaj 4/4, 1984, mobilat, utilat, 54mp. neg, **60.500 €;** ☎0750.441.664

862. **Sector** 1 str gen Berthelot nr 89 Bucuresti semidec., et. parter/parter, 40 mp, 1950, vand ap. 2 camere dintr-o casa la curte, zona ultracentrala, linistita (Gen. Berthelot, vis-a-vis de Sala Radio), aprox. 40 mp parter, cu bucatarie la demisol, baie mica. Necesita reparatii majore, nefiind locuita de 20 de ani. Tel de contact -Mihaela. **59.000 €;** ☎0770.959.216 floridum@gmail.com

863. **Sector** 4, Brancoveanu, metrou si parc, etaj 3/4, dec., et. 3/4, 60 mp, 1986, **108.000 €;** ☎0737.500.376 victor.alexandru@zon-adesad.ro

864. **Sector** 4, Sos. Oltenitei, 2 camere. semidec., et. 3/8, 50 mp, 1965, **71.000 €;** ☎0731.510.854 adrian.cantia@zonadesud.ro

865. **Sector** 5, Aleea Iacob Andrei, semidec., et. parter/4, 32 mp, 1978, deosebit, cochet, imbunatatiri de calitate, cf. 3, p/4, dresing-ul este inclus in pret. A se viziona foto si turul virutual 360. Oferta exclusiva AMI Imobiliare, **30.000 €;** ☎0758.244.257/ 0743.933.571 amaimobiliare.office@gmail.com

866. **Sector** 6 Primavara semidec., et. 4/14, 55 mp, 2009, Bloc nou, Ansamblu Primavara, zona linistita, se vinde mobilat si utilat. Pret negociabil. **77.000 €;** ☎0764.622.612 georgeticu.1963@gmail.com

867. **Sector** 6, oferta fulger, apartament de 2 camere, semidec., et. 6/8, 58 mp, 2024, 2 camere tip studio 58,5 mp super generos Iuliu Maniu, **82.000 €;** ☎0725.083.454 envogueresidence@gmail.com

868. **Seculor,** Brancoveanu 12 min. metrou Brancoveanu semidec., et. 9/10, 40 mp, 1974, apartament 2 camere, 40 mp, et. /10, semidec., bloc 1974, luminos, calduros, ideal investitie, necesita renovare. **48.500 €;** ☎0763.171.880/ 0785.225.855 victor-ablocuribucuresti@yahoo.com

869. **Silistea** Snagovului, apartament de vanzare 2 camere pe malul Lacului Snagov dec., et. 1/4, 47 mp, 2018, **77.000 €;** ☎0745.599.054 andrea.dantz@kw.ro

870. **Sinaia,** Izvor, et. 2/10, 50 mp, 2008, proprietar, vand apartament cu 2 camere in Sinaia, utilat si mobilat complet, nou si modern; terasa de 12 mp, pret negociabil, **105.000 €;** ☎0721.610.318 alina-manolache161@gmail.com

871. **Sinaia,** Prahova semidec., et. 1/3, 35 mp, 2000, Vanzare ap. 2 camere Sinaia, zona ultracentrala, teleferic/Montana **70.000 €;** ☎0722.607.050 moraru_1960@yahoo.com

872. **Sos** Giurgiului, Ghimpati apartament 2 camere dec., et. 7/7, 47 mp, 1967, **51.000 €;** ☎0737.500.384 zina.epure@zonadesud.ro

873. **Sos** Oltenitei stradal 2 camere semidec., et. 6/10, 52 mp, 1975, **70.999 €;** ☎0726.171.888 tereaca_paula@yahoo.com

874. **Sos.** Leordeni, nou, apartament cu 2 camere+curte proprie. dec., et. parter/3, 52 mp, 2023, **92.000 €;** ☎0737.500.384 zina.epure@zonadesud.ro

875. **Sos.** Oltenitei, Erou Revoluetiei, dec., et. 8/8, 60 mp, 1987, Metrou Brancoveanu. Zona frumoasa vis a vis de Oraselul Copiilor si Metrou Brancoveanu. Apartamentul este dec., 2 balcoane, termopane, usa metalica, o bucatarie mare si mobilata. Bloc reabilitat, terasa refacuta, **97.990 €;** ☎0721.463.075 sirbutamara@yahoo.com

876. **Sos.** Oltenitei, stradal, 2 camere. semidec., et. 6/10, 52 mp, 1975, **72.900 €;** ☎+40723586100 contact.imobiliare8@gmail.com

877. **Soseaua** Pantelimon nr. 330, semidec., et. 6/10, 41 mp, 1975, Apartament 2 camere, situat la etajul 6/10, semidec., liber, imbunatatiri, ferestre pvc, usa metalica, bloc reabilitat termic, **54.000 €;** ☎0731.461.711 staicu.aurelian@yahoo.ro

878. **Spatarul** Preda vizavi de Lidl dec., et. 3/4, 58 mp, 1990, vind urgent 2 camere, conf 1, dec 58 mp, din 1990 et 3/4 cu imbunatatiri, str Spatarul Preda vizavi de Lidl, **70.000 €;** ☎0767.044.023

879. **Stefan** cel Mare nr. 29, semidec., et. 7/9, 56 mp, 1964, apartament 2 camere, semidec., situat la etajul 7 din 9, liber, bloc reabilitat termic, fara imbunatatiri, **68.000 €;** ☎0731.461.711 staicu.aurelian@yahoo.ro

880. **Stefan** cel Mare, Lizeanu, semidec., et. 2/10, 54 mp, 1979, vanzare 2 camere Stefan cel Mare, Lizeanu, 2/10, 54 mp, confort 1, semidec., necesita zugraveala, UM, AC, 99.000 Euro disc., **99.000 €;** ☎0724.581.411 imobiliaramibo@yahoo.com

881. **Stefan** cel Mare, Parcul Circului, V. Lascar, 1980 semidec., et. parter/10, 51 mp, 1981, ap. 2 camere semidec., cu bucatarie mare patrata, hol generos, cu gresie, faianta, parchet, termopan, mobilat si utilat ca in imagini. Blocul este semistradal, reabilitat, scara civilizata, **114.900 €;** ☎0771.791.542 agentie4@mauwis.ro

882. **Straja** semidec., et. 1/4, Vindem urgent 2 cam cf. 2 semidec, sector 4, Straja et. 1/4, semi fara imbunatatiri **45.000 €;** ☎0767.044.023

883. **Straja** 2 camere semidec., et. parter/4, 51 mp, 1979, **60.999 €;** ☎0726.171.888 tereaca_paula@yahoo.com

884. **Sudului,** Gheorghe Tache, vanzare apartament 2 camere semidec., semidec., et. 7/9, 50 mp, 1964, **52.000 €;** ☎0736.378.588 gabrielbucuriuvo@gmail.com

885. **Taifunului** 29, Trapezului dec., et. 1/5, 64 mp, 2021, Direct dezvoltator, vand apartament 2 camere finalizat mutare rapida, etaj1/5, dec., Ozana, Trapezului, sector 3 **95.760 €;** ☎0766.228.698/ 0732.867.721 pallady.apartaments01@gmail.com

886. **Tei,** Grigore Moisil 5, de vanzare apartament dec., et. 7/10, 38 mp, 1975, Am placerea a va prezenta spre tranzactionare un apartament cochet cu 2 camere situat pe Strada Grigore Moisil 5. Apartamentul necesita ajustari din punct de vedere renovareCheile sunt la agentie! **53.500 €;** ☎0736.273.373 claudiu.marketing@gmail.com

887. **Tei-** Parcul Tei, 2 cam dec, 7/10 dec., et. 7/10, 54 mp, 1978, TEI-PARCUL TEI, Apart. 2 camere, dec., supr 54 mp, an constr 1978, etaj 7/10, imbunatatiri, gresie, faianta, parchet, termopan, usa metalica.zona civilizata. Merita vazut! **92.000 €;** ☎0748.022.202 fery.kdwimob@gmail.com

888. **Teiul** Doamnei dec., et. 8/10, 53 mp, Sectia 7, adiacent, cf1, dec., 8/10, balcon in termopan, 53mp, liber, bloc reabilitat termic, 10 minute metrou obor, apropiere parc, scoala, spatiu comerciale, cadastru intabulare, disc. **65.000 €;** ☎0761.749.316/ 0722.824.757

889. **Teiul** Doamnei, Facultatea de Constructii semidec., et. 9/10, 40 mp, 1977, cf. II sdec, etaj 9/10, 40 mp, gresie toata casa, termopan (fara balcon), parchet in dormitor, zugravit acum, acte la zi, clasa en B, liber **54.999 €;** ☎0728.879.797 lagunaimob@yahoo.com

890. **Theodor** Pallady, metrou 1 Decembrie 1918, dec., et. 5/10, 53 mp, 1976, 2 minute metrou, bloc reabilitat, dec., termopane, parchet, aer conditionat, liber, toate actele, **68.500 €;** ☎0732.135.467 ramax2016@yahoo.com

891. **Theodor** Pallady, Nicolae Grigorescu metrou stradal, vedere Bd Th Pallady, cf. 1, dec., gresie, faianta, parchet, termopan, usa metalica, vecinatati Camil Ressu, Trapezului, Prevederii, Sd. 1 Decembrie 1918, Piata Scala, Postavarului, **61.900 €;** ☎0787.602.251

892. **Theodor** Pallady, Parc Tei, dec., et. 2/7, 55 mp, 2023, Theodor Pallady, Parc Teilor, apartament 2 camere, etaj 2/7, dec., suprafata 55 mp, bucatarie inchisa 12 mp, constructie 2023 lift pana in parcare, loc de parcare subteran inclus in pret, liber **85.000 €;** ☎0722.359.898 office@interpartes.ro

893. **Timisoara** nr. 14, dec., et. 11/11, 65 mp, 2022, apartament cu 2 camere tip F, Exigent Faza 5, suprafata utila totala de 65 mp, complex nou situat intre Piata Mall si Ali Cotroceni. **124.600 €;** ☎0738.713.283 office@exigent-development.com

894. **Timpuri** Noi - 2 minute metrou dec., et. 9/12, 53 mp, 2023, Apartament de 2 camere dec. renovat. Incalzire in pardoseala. Centrala termica **192.000 €;** ☎0769.651.162

895. **Timpuri** Noi, Gheorghe Sincai, Unirii dec., et. 10/10, 53 mp, 1978, Vand apartament cu 2 camere dec. in zona Tineretului, pe Str. Trestiana, la doar 5 minute fata de statia de metrou, suprafata 53 mp, etaj 10/10, an 1978, mobilat si utilat, pret negociabil. **79.990 €;** ☎0724.597.950 sapphiresmartinvestagency@gmail.com

896. **Tineretului** la 8 minute de metrou str. Trestiana dec., et. 10/10, 1977, etaj 10/10, cf. 1 dec., 53 mp, bloc 1977, stradal pe Trestiana, cu imbunatatiri decente, liber, acte la zi, se accepta credit, proprietar flexibil, pret negociabil, fara probleme cu terasa, **79.900 €;** ☎0728.879.797 lagunaimob@yahoo.com

897. **Tineretului** semidec., et. 7, 50 mp, 1965, Bucuresti, Vand ap. 2 camere, Tineretului, Dimitrie Cantemir 27, metrou, 1965, 7/7+uscatorie, 50 mp, 45mp utili (balcon 5mp). Renovat 2020.Bransat la CET Unirii - apa calda/ caldura non-stop! **115.000 €;** ☎0762.668.574 ioana_marya@yahoo.com

898. **Tineretului** dec., et. 10/10, 55 mp, 1979, colt cu Piscului, vedere parc, liber, semistradal, foarte spatios pozitie dosebita, 10 min metrou, posibilitate centrala proprie, acte la zi **78.500 €;** ☎0745.087.966/ 0727.884.946 office_treibrazi@yahoo.com

899. **Tineretului** 24 central, oferta apartament. dec., et. 5/6, 41 mp, **50.500 €;** ☎0734.090.297 popaadriana1993@gmail.com

900. **Tineretului** lux, Trestiana, semidec., et. 4/10, 51 mp, 1978, Tineretului lux parc 1 minut 2 camere confort 1, semidec., et 4/10, 51 mp mobilat si amenajat nou, ideal investitie se vinde cum se vede cu comision agentie 2% **114.999 €;** ☎0722.321.021 dragan.georgeta@regalservice.ro

901. **Tineretului,** semidec., et. 5/10, 56 mp, 1988, 1988, st. 56 mp, 2 camere, cf. 1, semidec., et. 5/10, imbunatatiri, acte la zi, urgent, **64.000 €;** ☎0762.454.849

902. **Tineretului,** bd. Dimitrie Cantemir 3 minute metrou dec., et. parter/7, 46 mp, 1968, Unirii, Dimitrie Cantemir vindem ap. 2 camere, cf. 1, dec., parter/7, bloc 1968, suprafata 46 mp, gresie, parchet noi. Se vinde mobilat/ utilat asa cum este prezentat in poze, cadastru, intabula **88.500 €;** ☎0722.542.692 aurelia_iba@yahoo.com

903. **Tineretului,** Cantemir, vanzare apartament 2 camere dec., et. 3/7, 51 mp, 1965, **84.500 €;** ☎0726.375.629 florin.alecu@zon-adesad.ro

904. **Tineretului,** ideal credit bancar, dec., et. 10/10, 53 mp, 1977, Apartament 2 camere, confort 1, dec.,10 minute metrou Tineretului, etajul 10/10, anul 1977,st 53 mp, termopane, aer conditionat, bine situat, cadastru,intabulare, pregatit de vanzare **79.500 €;** ☎0720.039.035/ 0761.609.243 columbia.imobiliar@yahoo.com

905. **Tineretului,** ideal credit, dec., et. 7/10, 34 mp, 1980, usor negociabil, 1980, garsoniera confort 1, st 34 mp, etajul 7/10, curata, cu imbunatatiri, 3 minute parc, foarte bine situata, renoavata recent, cadastru, intabulare, libera, **69.500 €;** ☎0720.039.035/ 0761.609.243 columbia.imobiliar@yahoo.com

906. **Tineretului,** stradal, vedere spate, aproape de intersectia cu str. Piscului, confort 1 dec., 55 mp, etajul 3/8, bloc 1979, cu gresie, faianta, parchet, termopane, partial mobilat, acte la zi, la 8 min de metrou, merita **123.000 €;** ☎0728.879.796

907. **Tineretului,** stradal, ocazie, la cateva minute de metrou, confort 1 semidec., 50 mp, bloc fara probleme, etajul 3/10, pozitie excelenta, necesita renovare, acte la zi, liber, merita vazut, **95.000 €;** ☎0728.879.796

908. **Tineretului,** Unirii, Dimitrie Cantemir, Sincai dec., et. 8/9, 50 mp, 1968, Vand apartament cu 2 camere dec, in zona Tineretului, pe Bd. Dimitrie Cantemir, la statia de metrou Tineretului, 49 mp, etaj 8/9, an 1968 (fara risc seismic), mobilat si utilat, pret negociabil. **99.990 €;** ☎0724.597.950 sapphiresmartinvestagency@gmail.com

909. **Titan** circular, et. parter/10, 56 mp, Constantin Brancusi, Horbotei, 2 balcoane la bucatarie si la sufragerie, 2 debarale, geam la baie, tip circular, bloc reabilitat, apropiere metrou, piata Minis, Mega image, parcul ior, acte la zi. **68.999 €;** ☎0721.999.550/ 0760.488.840

910. **Titan** semidec., et. 3/10, 53 mp, metrou Grigorescu, parcul IOR, cf1, etaj 3, balcon, 53mp, bl. reabilitat termic, liber, langa scoala, gradinita, la 2 minute de metrou, zona civilizata, cadastru intabulare disc. **73.000 €;** ☎0761.749.316/ 0722.824.757

911. **Titan** dec., et. 8/10, 54 mp, Postavaru adiacent, Supeco, cf1, dec., 8/10, balcon inchis, 54mp, bl. reabilitat termic, liber, aproape piata Salaj, metrou 8-9 minute, cadastru intabulare disc. **66.500 €;** ☎0761.749.316/ 0722.824.757

912. **Titan** dec., et. 5/10, 55 mp, Trapezului, langa metrou, cf. 1, dec., etaj 5, balcon in termopan, 55mp, curat, decent, bl. reabilitat termic, langa mega image, aproape scoala, gradinita, cadastru intabulare **68.500 €;** ☎0761.749.316/ 0722.824.757

913. **Titan** Liviu Rebreanu semidec., et. 5/8, 55 mp, 1985, Ap 2 cam cf 1 semi etaj 5/8 bloc monolit reabilitat mob utilat vedere fata liber toate actele st 55 mp **76.000 €;** ☎0731.136.698 Carmen_alice82@yahoo.com

914. **Titan** - Iris Mall semidec., et. 3/10, 52 mp, 1973, Cf 1, sdec, gresie, faianta, parchet, termopan, toate acc credit, vecinatati: Circa 13, 1 Decembrie 1918, Postavarului, Liviu Rebreanu, Nicolae Grigorescu, Theodor Pallady **63.500 €;** ☎0787.602.251

915. **Titan** 1 Decembrie, Sectia 13 Politie Jean Steriadi semidec., et. 4/10, 52 mp, 1971, etaj 4/10, cf. 1 semidec., 52 mp, bloc reabilitat construit in 1971, cu imb. decente, liber, toate actele la zi, clasa en. B, se accepta credit, merita, **66.999 €;** ☎0728.879.797 lagunaimob@yahoo.com

916. **Titan** Constantin Brancusi dec., et. parter/10, 53 mp, 1970, Va oferim spre vanzare un apartament cu 2 camere, situat la parterul unui bloc de 10 etaje, construit in anul 1970 si aflat pe strada Constantin Brancusi, in imediata vecinatate a statie de autobuz **72.500 €;** ☎0727.090.488 radu@proestate.ro

917. **Titan** Costin Georgian Metrou confort 1 semidec., 49mp, etajul 3/4, bloc caramida reabilitat, fara imbunatatiri doar termopane, scara curata, geam la baie, la 5 min de metrou, merita vazut ! **67.000 €;** ☎0728.879.796

918. **Titan** langa metrou/ parc IOR/ magazin Titan dec., et. 8/10, 55 mp, 1966, etaj 8/10, cf. 1 dec.,55 mp, bloc 1966 reabilitat, primul proprietar, decent, termopane integral, liber, acte la zi , clasa en B, merita pret bun insistati **75.000 €;** ☎0728.879.797 lagunaimob@yahoo.com

919. **Titan** Liviu Rebreanu semidec., et. 5/8, 52 mp, 1985, liber, 2 camere sd, mobilat, utilat, bloc monolit, 1985,10 min metrou reabilitat, cad intabulare, se accepta credit **76.000 €;** ☎0723.389.967

920. **Titan** Liviu Rebreanu Auchan dec., et. 8/10, 1978, Reabilitat, amenajat, utilat, ac. centrala proprie, se vinde mobilat , totul nou, zona verde, liber pozitie, imobil impecabil **54.000 €;** ☎0722.414.299

921. **Titan** Liviu Rebreanu, 1 Decembrie, ap. cu centrala semidec., et. 5/10, 56 mp, etaj 5/8, bloc reabilitat construit in 1985, termopane integral (tripan), centrala termica de 2 ani, contor de gaz, liber, imbunatatiri decente, clasa en. B, acte la zi, se accepta credit, merita, **76.500 €;** ☎0728.879.797 lagunaimob@yahoo.com

922. **

Imobiliare vânzări 3 CAMERE

1028. **Vitan** Residence, str. Motilor nr. 13A dec., et. 4/8, 58 mp, 2010, Apartament 2 camere 58 mp in compex Vitan Residence str. Motilor 13A, sect 3. Renovat martie 2024. Apartamentul este liber iar mutarea si locuirea se poate face imediat.An constructie 2010Proiect dezvoltat de RPF Development, firma cu traditie si experienta globala in dezvoltare imobiliara.Blocul dispune de incalzire cu centrala de bloc proprie fara a fi necesara centrala de apartament.Blocul are o curte interioara inchisa de 6000 mp, cu plante si copaci.Curtea blocului are camere de supraveghere si porti electrice, aceesul in curte se face prin interfonStatia de metrou Mihai Bravu se afla la 150 m de blocApartamentul este la et. 4 din 8 cu balconAer conditionatBucatarie complet utilata, mobila MDF, masina de spalat vase, hota, combina frigorifica din inox **143.000 €;** ☎0732.114.056 tsm_sorin@yahoo.com

1029. **Vitan,** Bobocica, Lacramioarei, mansarda 2 camere semidec., et. 5/5, 47 mp, 2011, strada Lacramioarei nr. 50, zona Dristor, Vitan, 2 camere duplex la mansarda, etaj 5/5, 47 mp, bloc 1975, mansarda 2011, 2 bai, sentrala proprie pe gaz, se vinde mobilat si utilat complet, neg., 0% comision **50.000 €;** ☎0721.471.702 pfa.adrian@gmail.com

1030. **Voluntari,** Eroilor, rezidential 2007, dec., dec., et. parter/6, 69 mp, 2007, Rezidential, Voluntari, Bd. Eroilor, zona rezidentiala ap 2 cam, dec. parter/ 6, supral. 69 mp util, an constructie 2007, loc de parcare inclus, **78.000 €;** ☎0723.767.031

Apartamente 3 camere

1. **1 Decembrie** 1918 vis a vis de Socului confort 1 semidec., 70 mp, etajul 1/4, bloc reabilitat, cu gresie, faianta, parchet, termopane, usa metalica, mobilat utilat modern, acte la zi, zona linistita, merita vazut **90.000 €;** ☎0728.879.796

2. **1 Decembrie** 1918, 5 minute metrou, Jean Steriadi, dec., et. parter/4, 68 mp, 1970, stradal, vedere mixta, bloc reabilitat, termopane, usa metalica, balcon, curat, toate actele **87.000 €;** ☎0728.777.132 office@ramax.ro

3. **1 Decembrie** 1918, Jean Steriadi, confort 1 dec., 65 mp, etajul 4/4, bloc reabilitat, cu termopane si parchet, decent, acte la zi, liber, 1 balcon si 1 gr. sanitar, teava de gaz pe scara pentru centrala, merita vazut **76.500 €;** ☎0728.879.796

4. **1 Decembrie** 1918, ocazie, str. Trapezului, confort 1 dec., 57 mp, etajul 8/10, bloc 1977 reabilitat, necesita renovare totala, 1 balcon si 1 gr. sanitar, la 3 min. de metrou, merita vazut, **68.500 €;** ☎0728.879.796

5. **1 Decembrie** 1918, Ozana, Gura Fagetului, ocazie 10 minute fata de metrou, construtie 2021 caramida si beton, confort 1 dec., 70 mp, la parter/4 cu balcon, cu toate imbunatatirile, bucataria mobilata, centrala, loc parcare, zona ok, merita, **105.000 €;** ☎0728.879.796

6. **1 Decembrie** 1918, Postasului, High Class Residence dec., et. 2/5, 80 mp, 2019, 2 gr sanitare, 2 balcoane, loc parcare, centrala, complet mobilat la comanda si utilat modern, gresie, faianta, parchet, termopane, usa metalica, lift, contor apa si gaz, aer conditionat, usi noi **160.000 €;** ☎0728.777.132 office@ramax.ro

7. **1 Decembrie** 1918- Armenis- Trapezului dec., et. parter/4, 65 mp, 1970, 5 minute metrou, bloc reabilitat, vedere mixta,liber, toate actele, curat, vecini linistiti. **83.700 €;** ☎0732.135.467 ramax2016@yahoo.com

8. **1 Decembrie** 1918-Mall Titan semidec., et. 1/4, 65 mp, 1970, Bloc reabilitat termic , retras de la buleyard , Bucatarie mare , 2 minute Auchan , Penny, scoala si Gradinita aproape de Bloc , toate actele , gresie,faianta parchet,termopane ,USA metalica **87.000 €;** ☎0732.135.467 ramax2016@yahoo.com

9. **1 Decembrie,** 1 minut metrou, Piata Trapezului, dec., et. parter/4, 72 mp, 1980, centrala termica, apartament de 3 camere situat intr-un bloc de 4 nivele reabilitat. P/4, renovat, 2 balcoane si 2 grupuri sanitare, vedere mixta. Centrala termica. Bloc din 1980.Liniste **99.000 €;** ☎0769.651.162

10. **1 Decembrie,** Pallady, vanzare 3 camere dec., et. demisol/4, 70 mp, 2016, **79.500 €;** ☎0724.254.024 balescu.ionut@gmail.com

11. **13 Septembrie,** Marriott dec., et. 1/8, 88 mp, 1992, 13 Septembrie, Marriott, 1/8 dec., vedere mixta, 2 grupuri sanitare,centrala termica, instalatii electrice si sanitare noi, renovat complet modern,bloc monolit, cadastru, liber, loc parcare **225.000 €;** ☎0722.359.898 office@interpartes.ro

12. **13 Septembrie,** Panduri, Cotroceni dec., et. parter/7, 78 mp, 1990, proprietar, vand apartament 3camere, dec., s. u. 78 mp, bloc mixt de 7 et. parter inalt, acte la zi, loc de parcare, utilat, aer conditionat, instalatii sanitare, electrice noi, totul la cheie **169.000 €;** ☎0721.144.482

13. **13 Septembrie,** parc Sebastian, sector 5 dec., et. 8/9, 80 mp, 1987, Proprietar, 3 camere 80mp utili mobilat si utilat, 13 septembrie, parc Sebastian **125.700 €;** ☎0725.577.907 marius.bulgaru@grampet.ro

14. **Alexandru** Obregia semidec., et. 3/4, 64 mp, 1970, Vand ap liber fara imbunatatiri etajul 3/4 ,64 mp situatbpe str Somesul mare, cad intab, se accepta credit **71.000 €;** ☎0723.389.967

15. **Alexandru** Obregia, P-ta Straduintei, apartament 3 camere dec., et. 6/10, 60 mp, 1970, **89.900 €;** ☎0737.500.379/ 0737.500.379 liliana.serban@zonadesud.ro

16. **Antiaeriana,** Oxy Residence 2 camere Tip 8 mobilat dec., et. 1/4, 78 mp, 2024, Apartament 2 camere Tip 8 - 78 mp, din ansamblul rezidential Oxy Residence 2, la 20 de minute de Piata Unirii in cartierul Rahova. Hai la o vizionare sa descoperi toate ofertele noastre. Comision 0%, **106.400 €;** ☎0737.282.225/ 0771.684.015 vanzari@oxyresidence.ro

17. **Antiaeriana,** Oxy Residence 3 camere Tip 1 mobilat dec., et. parter/parter, 103 mp, 2024, Apartament 3 camere Tip 1 - 103 mp, din ansamblul rezidential Oxy Residence 2, la 20 de minute de Piata Unirii in cartierul Rahova. Hai la o vizionare sa descoperi toate ofertele noastre. Comision 0%, **131.900 €;** ☎0737.282.225/ 0771.684.015 vanzari@oxyresidence.ro

18. **Antiaeriana,** Oxy Residence 3 camere Tip 4 mobilat dec., et. 1/4, 85 mp, 2024, Apartament 3 camere Tip 4 - 85 mp, din ansamblul rezidential Oxy Residence 2, la 20 de minute de Piata Unirii in cartierul Rahova. Hai la o vizionare sa descoperi toate ofertele noastre. Comision 0%, **115.400 €;** ☎0737.282.225/ 0771.684.015 vanzari@oxyresidence.ro

19. **Antiaeriana,** Oxy Residence 3 camere Tip B mobilat dec., et. parter/parter, 83 mp, 2024, Apartament 3 camere Tip B - 83 mp, din ansamblul rezidential Oxy Residence 2, la 20 de minute de Piata Unirii in cartierul Rahova. Hai la o vizionare sa descoperi toate ofertele noastre. Comision 0%, **113.400 €;** ☎0737.282.225/ 0771.684.015 vanzari@oxyresidence.ro

20. **Antiaeriana,** Oxy Residence 3 camere Tip C mobilat dec., et. 1/6, 140 mp, 2024, Apartament 3 camere Tip C - 140 mp, din ansamblul rezidential Oxy Residence 2, la 20 de minute de Piata Unirii in cartierul Rahova. Hai la o vizionare sa descoperi toate ofertele noastre. Comision 0%, **185.400 €;** ☎0737.282.225/ 0771.684.015 vanzari@oxyresidence.ro

21. **Antiaeriana,** Oxy Residence 3 camere Tip D mobilat dec., et. 1/4, 111 mp, 2024, Apartament 3 camere Tip D - 111 mp, din ansamblul rezidential Oxy Residence 2, la 20 de minute de Piata Unirii in cartierul Rahova. Hai la o vizionare sa descoperi toate ofertele noastre. Comision 0%, **148.400 €;** ☎0737.282.225/ 0771.684.015 vanzari@oxyresidence.ro

22. **Antiaeriana,** Oxy Residence, 3 camere Tip 2 mobilat dec., et. 1/4, 82 mp, 2024, Apartament 3 camere Tip 2 - 82 mp, din ansamblul rezidential Oxy Residence 2, la 20 de minute de Piata Unirii in cartierul Rahova. Hai la o vizionare sa descoperi toate ofertele noastre. Comision 0%, **111.400 €;** ☎0737.282.225/ 0771.684.015 vanzari@oxyresidence.ro

23. **Antiaeriana,** Oxy Residence, 3 camere Tip 3 mobilat dec., et. 1/4, 99 mp, 2024, Apartament 3 camere Tip 3 - 99 mp, din ansamblul rezidential Oxy Residence 2, la 20 de minute de Piata Unirii in cartierul Rahova. Hai la o vizionare sa descoperi toate ofertele noastre. Comision 0%, **126.900 €;** ☎0737.282.225 vanzari@oxyresidence.ro

24. **Antiaeriana,** Oxy Residence, 3 camere Tip A mobilat dec., et. 1/6, 74 mp, 2024, Apartament 3 camere Tip A - 74 mp, din ansamblul rezidential Oxy Residence 2, la 20 de minute de Piata Unirii in cartierul Rahova. Hai la o vizionare sa descoperi toate ofertele noastre. Comision 0%, **85.900 €;** ☎0737.282.225/ 0771.684.015 vanzari@oxyresidence.ro

25. **Anton** Bacalbasa, vanzare apartament 3 camere dec., dec., et. parter/4, 63 mp, 1983, **89.000 €;** ☎0736.378.588 gabrielbucuriuvo@gmail.com

26. **Aparatorii** Patriei dec., et. 4/5, 79 mp, 2016, Ap 3 camere bloc 2016 Aparatorii Patriei **112.000 €;** ☎0743.062.018 gratiana_neagoe@yahoo.com

27. **Aparatorii** Patriei- Vanzare Apartament 3 Camere Decomandat Aparatorii Patriei-Moldovita dec., et. 4/4, 70 mp, 1976, **72.500 €;** ☎0736.378.588 gabrielbucuriuvo@gmail.com

28. **Apartament** 3 Camere 64mp Decomandat TITAN Bloc Reabilitat dec., et. 4/4, 64.00 mp, 1970, **84.500 €;** ☎0771.575.059 dragos@norisk.ro

29. **Apartament** 3 Camere, MOBILAT optional, Complex CUBIC 7 Residence - POZE REALE et. floor 4/6, 77 mp, 2023, **78.300 €;** ☎+40754700300 contact@dezvoltator.eu

30. **Apusului,** Militari semidec., et. 3/4, 66 mp, 1974, apartament 3 camere Militari - Apusului.Comision 0% la cumparator.Localizare extraordinara,et, 3/4, su - 66 mp, an 1974, contor gaz, balcon inchis. **77.500 €;** ☎0736.333.063 florin.stanica@crsimobiliare.ro

31. **Armeneasca,** Mosilor, Obor, Dacia, Eminescu dec., et. 1/4, 102 mp, 2016, Vand apartament cu 3 camere de lux cu 2 bai in Cartierul Armenesc, zona centrala, in apropiere de Calea Mosilor, pe Str. Vaselor, la 8 minute fata de statia de metrou Obor, bloc nou, parcare subterana **279.990 €;** ☎0724.597.950 sapphiresmartinvestagency@gmail.com

32. **Asmita** Gardens, Mihai Bravu, Splaiul Unirii, semidec., et. 16/17, 145 mp, 2010, 5 minute metrou, 2 lifturi, renovat complet 2019, mobilat si utilat lux, 2 gr sanitare, gresie, faianta, parchet, termopane usa metalica, 2 terase deschise, mobila facuta la comanda, liber **290.000 €;** ☎0728.777.132 office@ramax.ro

33. **Aurel** Persu, apartament 3 camere, 2 bai. dec., et. 5/5, 90 mp, 2023, **110.900 €;** ☎0723.535.968 iulian.faciu@zonadesud.ro

34. **Avangarde** Residence, Rezervelor, Militari semidec., et. parter/4, 53 mp, 2016, vand apartament 3 camere, mobilat, in Chiajna, sat Dudu, str. Salcamilor, in complex Avangarde Residence, in apropiere de Rezervelor, Militari **60.000 €;** ☎0740.052.888/ 0740.052.888 mihai.millenium@yahoo.com

35. **Aviatiei** Herastrau Vanzare 3camere Bloc Nou Finalizat dec., et. 3/7, 101 mp, **250.000 €;** ☎0799.600.700 global_imob2@yahoo.com

36. **Aviatiei** Metrou, strada Av. Serbanescu, Elvila. semidec., et. 4/8, 78 mp, 2019, Aviatiei - Metrou, strada Av. Serbanescu, apartament 3 camere, suprafata utila totala 78 mp, 2 bai cu cada si dus, terasa, complex rezidential constuctie 2019, Agentie, **240.000 €;** ☎0721.157.677 immobil4u@yahoo.com

37. **B-dul** 1 Decembrie 1989, vedere spate. dec., et. 1/4, 70 mp, 1970, Vanzare 3 camere dec.e Imobil reabilitat, contor gaze individual, balcon tip logie vedere mixta B-dul 1 Decembrie 1989 vedere spate, cadastru intabulare, certificat energie, zona verde, mijloace transport, autobuze, tramvai, scoala,licee, gradinita, Auchan, Lidl, Kaufland, DITL, apartament liber, pret vanzare 79500 e discutabil, an constructie inainte de 1970, **79.500 €;** ☎0722.414.299

38. **Baba** Novac Dristor Muncii Parc IOR Mihai Bravu semidec., et. 6/8, 71 mp, 3 camere semidec. cu suprafata de 71mp,Bloc reabilitat, ingrijit, foarte curat, vecini linistiti, zona deosebita, 1o min de parcul IorActe la zi, cadastru, intabulare, certificat energetic **95.000 €;** ☎0724.391.365 giulianadinetti@yahoo.com

39. **Baba** Novac- Parc IOR- Campia Libertatii semidec., et. 6/10, 70 mp, 1970, renovat complet, mobilat si utilat modern,2 grupuri sanitare, geam la baie, instalatii electrice si sanitare noi, sapa turnata,bl reabilitat. **135.000 €;** ☎0732.135.467 ramax2016@yahoo.com

40. **Baicului** Lidl, 3 camere. dec., et. 2/4, 36 mp, 1965, Agentia Imobiliara NELBO va ofera spre vanzare apartament 3 camere, **48.500 €;** ☎0722.625.665/ 0731.112.112

41. **Barca** dec., et. 8/8, 74 mp, 1984, 3 camere cf 1 dec., imbunatatiri terasa facuta cadastru intabulare, zona buna, aproape de statia de tranvai 32, Piata Rahova Parc Sebastian, 2 grupuri sanitare balcon la bucatarie, **71.500 €;** ☎0787.638.327/ 0762.966.973 neacsunela.nela@yahoo.com

42. **Barca,** strada Misca Petre, dec., et. 2/8, 1982, apartament 3 camere, confort 1, dec., etaj 2/8, liber, 70 mp, bloc 1982, balcon, geam baie, contor de gaze pentru centrala, bloc reabilitat termic, termopane integral, 2 ac, 3 debarale, intabulare, se accepta credit, **82.000 €;** ☎0722.568.283 grigilinca@yahoo.com

43. **Basarabia** /Costin Georgian ocazie, 1 min metrou semidec., et. 3/4, 80 mp, etajul 3/4, semidec., 60 mp, bloc caramida reabilitat, cu imbunatatiri decente, 1 balcon si 1 gr. sanitar, pozitie excelenta, merita vazut, scara curata, liber, toate actele, negociabil **85.000 €;** ☎0728.879.796

44. **Basarabia,** Stadionul National, ocazie, confort 1 semidec., 70 mp, etajul 4/8, bloc 1981 reabilitat, cu gresie, faianta, parchet, termopane, decent, 2 gr. sanitare, acte la zi, zona linistita, aproape de metrou Piata Muncii, merita, **105.000 €;** ☎0728.879.796

45. **Belize** Residence, 3 camere+loc parcare, dec., et. 1/4, 80 mp, 2017, apartament cu 3 camere dec.e, etaj 1, finisaje alese de proprietar, 2 bai, camere mile (3,20 m), loc parcare (inclus in pret), liber.Ansamblu locuit in totalitate. Cadastru, intabulare, **75.000 €;** ☎0747.673.819 camelia.euroinvest@gmail.com

46. **Beller,** langa Parc Floreasca, Parter, dec., et. parter/4, 68 mp, 1980, **197.200 €;** ☎0741.214.215 elenapetrescu@realstart.ro

47. **Berceni** semidec., et. 9/9, 72 mp, 1969, an constructie 1969.bloc anvelopat in anul 2021,lift nou schimbat in anul 2022,2 balcoane, 2 spatii de depozitare,aer conditionat,instalatie electrica refacuta, **70.000 €;** ☎0722.190.478 bogdanputinei@gmail.com

48. **Berceni** Luica semidec., et. 4/10, 50 mp, 1975, Ap 3 camere, 50mp semidec. et 4/10,termopan , fara alte imbunatatiri, bloc reabilitat cadastru, intabulare **56.000 €;** ☎0723.389.967

49. **Berceni** - Grand Arena dec., et. 1/3, 78 mp, 2019, apartament 3 camere, dec., 78 mp, 1/3, 2 bai, lift, 2011 balcon, renovat recent, centrala termica, toate utilitatile, zona linistita, acces STB, mutare rapida, loc de parcare cu acte, credit **116.000 €;** ☎0747.069.035

50. **Berceni** - Grand Arena - 3 camere 68mp dec. dec., et. 9/10, 68.00 mp, 1970, **79.900 €;** ☎0729.074.876 florin@norisk.ro

51. **Berceni** - Piata Resita dec., et. 5/5, 62 mp, 1979, Pozitie excelenta linistita,imobil 3 camere 1 min mers pe jos statia STB ,10 min cu masina Metrou P-TA Sudului, Brancoveanu Apart se afla la et 5 si 6 cu mansarda cu scara interioara cu centrala. **46.990 €;** ☎0721.463.075

52. **Berceni** - Piata Sudului 3 camere dec., et. 8/10, 70 mp, 1968, **82.000 €;** ☎0722.652.640 daniel.iancu@zonadesud.ro

53. **Berceni** - Piata Sudului 3 camere dec., et. 8/10, 70 mp, 1968, **82.000 €;** ☎0722.652.640 daniel.iancu@zonadesud.ro

54. **Berceni** 3 camere 70 mp Metrou Aparatorii Patriei semidec., et. 7/8, 70 mp, 1984, 3 camere semidec. 70 mp 2 bai etaj 7/8 bloc reabilitat termic renovat gresie faianta parchet termopan aer conditionat usa metalica la 7-10 minute de mers pe jos fata de Metrou **92.500 €;** ☎0723.292.446 ialexc@yahoo.com

55. **Berceni** 3 camere dec. 70 mp Renovat dec., et. 7/8, 70 mp, 1984, Berceni Sos. Oltenitei 3 camere dec. 70 mp 2 bai etaj 7/8 bloc 1984 gresie faianta parchet termopan 3 aparate de aer conditionat usa metalica usi interioare schimbate partial mobilat, **87.500 €;** ☎0723.292.446

56. **Berceni** Grand Arena apartament 3 camere 2 bai dec., et. 2/5, 73 mp, 2023, **91.900 €;** ☎0725.957.933 raluca.dascalu@zonadesud.ro

57. **Berceni,** dec., et. 9/10, 68 mp, 1970, Soseaua Giurgiului, bloc reabilitat termic, dec., balcon, aer conditionat, pozitie deosebita, adiacent Mega Image, Piata Progresul, metrou Eroii Revolutiei **66.000 €;** ☎021.319.78.04/ 0724.257.295 oli_daniel@yahoo.com

58. **Berceni,** Alexandru Obregia, semidec., et. 9/9, 70 mp, 1969, apartament de 3 camere confort 1, situat la etajul 9, intr-un bloc cu 9 niveluri. Cu o compartimentare semidec.a si o suprafata de 70 mp **62.000 €;** ☎0731.315.547 office.rezo@gmail.ro

59. **Berceni,** Drumul Gazarului, Sos.Giurgiului dec., et. 9/10, 67 mp, 1977, Vedere la sosea, bloc reabilitat, et. 9/10, l dec, curat, tocuri si usi noi, bucatarie foarte mare, balcon pe sufr +1 dormitor, calororifere noi, exclusiv "Ama Imobiliare" A se citi nota de mai jos **66.000 €;** ☎0758.244.257/ 0743.933.571 amaimobiliare.office@gmail.com

60. **Berceni,** Emil Racovita, Aliorului, et. 2/4, vand 3 camere, bloc tip E, conf. 1, gresie, faianta, termopan, liber, accept credit, pret negociabil. Fara poze; **77.000 €;** ☎0762.336.999

61. **Berceni,** Giurgiului intersectie Luica, dec., et. 5/10, 69 mp, 1977, Agentie, stradal, bloc anvelopat, dec., 5/10, foarte curat, se poate vinde mobilat si utilat, dispune de loc de parcare, disponibil imediat, acces usor STB, magazine, piata, fara cert, energetic, acte la zi, **77.500 €;** ☎0768.580.861

62. **Berceni,** Grand Arena Mall 3 camere dec., et. 1/7, 89 mp, 2024, **103.500 €;** ☎0731.510.854 adrian.cantia@zonadesud.ro

63. **Berceni,** Lamotesti semidec., et. 3/4, 50 mp, 1975, 1min 3 camere 50mp, et 3/4, gresie, faianta, parchet termopan, bloc reabilitat, balcon inchis cu termopan, cadastru, intabulare. **58.000 €;** ☎0723.389.967

64. **Berceni,** Metalurgiei, Cartierul Solar, 3 camere de vanzare semidec., et. 5/5, 80 mp, 2018, **119.993 €;** ☎0747.140.370 office@syntaximob.ro

65. **Berceni,** Metrou IMGB, Pasarela, str. Solstitiului dec., et. 2/3, 69 mp, 2023, dezvoltator imobiliar vine 3 apartamente cu 3 camere, et. 1-3/3, dec., 2 balcoane inchise, aer conditionat, finisaje lux, mobilate si utilate, totul nou, loc parcare inclus in pret, disponibile imediat, **105.000 €;** ☎0724.396.201

66. **Berceni,** Nitu Vasile, centrala termica, negociabil semidec., et. 4/4, 68 mp, 1963, Apartamentul are termopan, gresie, faianta si parchet. Terasa fara probleme. **72.000 €;** ☎0753.613.458 Godalex409@gmail.com

67. **Berceni,** Oltenitei, dec., et. 2/4, 72 mp, 1982, apartament 3 camere conf. 1 dec., et. 2/4, bloc construit in 1982, 2 gr. sanitare, loc parcare fara plata situat in vecinatatea multor centre comerciale STB, Metrou in apropiere, farmaci, 2 piete importante, **98.000 €;** ☎0737.242.425 konfort.rezidential@yahoo.ro

68. **Berceni,** Piata Resita, Luica, Aleea Ucea, apartament 3 camere, etaj 3, semidec., et. 3/4, 47 mp, **52.000 €;** ☎0774.429.021 smart2investestate@gmail.com

69. **Berceni,** Sudului, Fantana Florilor, comision 0 dec., et. 8/10, 70 mp, 1965, **84.000 €;** ☎0737.500.376 victor.alexandru@zonadesud.ro

70. **Bld.** Brancoveanu, Rezonantei, vanzare apartament 3 camere dec., dec., et. parter/4, 65 mp, 1975, **76.000 €;** ☎0736.378.588 gabrielbucuriuvo@gmail.com

71. **Bld.** Constantin Brancoveanu dec., et. 10/10, 69 mp, 1975, vand apartament 3 camere spatios, bloc reabilitat in 2023, calduros, instalatii electrice si termice schimbate, tamplarie lemn masiv, termopan, mobila lemn, kika, motexpert, Franke. **140.000 €;** ☎0741.277.523 dragos_stratone@yahoo.com

104. **Campina,** insorit ultracentral, linistit, dec., et. 2, 62 mp, 1985, Campina, ultracentral si insorit, centrala proprie. Etaj 2/4, pozitionat langa lifturi, termic, liniste, necesita renovare.Plasat ultracentral, piata centrala, casa cu grifoni, bd. Carol I, **79.900 €;** ☎0744.301.931 ava.trading@gmail.com

105. **Cartier** Dr. Taberei, zona metrou Raul Doamnei semidec., et. 8/10, 44 mp, 1971, Vand apartament 3 camere, Dr. Taberei, zona metrou Raul Doamnei, 8/10, curat, igienizat, partial mobilat, necesita renovare dupa gustul noului proprietar, este situat intr o zona liniste, ta, in planul 2 stradal. Este liber. **65.000 €;** ☎0722.331.819

106. **Cartierul** Latin Prelungirea Ghencea dec., et. 1/4, 102 mp, 2020, Apartament trou 3 camere, Strada Furnigeilor, centrala proprie, 2 bai, 102 mp. parcare subterana **110.000 €;** ☎0722.638.714 mitriacristi@yahoo.com

107. **Casa** Poporului, Bd. Libertatii, dec., et. 7/8, 85 mp, 1992, Agentia Fullimobiliare, apartament liber 3 camere, etaj 7/8, vedere mixta, langa Casa Poporului, Bd. Libertatii, doua grupuri sanitare, bloc 1992, **200.000 €;** ☎0722.217.638 viofull@yahoo.com

108. **Ceair,** Pitesti circular, et. 6/10, 70 mp, 1974, de vanzare un apartament 3 camere, confort 1 circular, 70 mp, doua balcoane, baie + WC serviciu, la etajul 6, **68.000 €;** ☎0721.619.993 ancastroe2003@yahoo.com

109. **Central,** dec., et. 2/4, 75 mp, 2022, Foisor, Ferdinand, proiect mic, luminos, linistit, zona cu scoli bune si acces la mijloace transport, 2 grupuri sanitare, dec., terasa, mutare rapida, **230.000 €;** ☎0722.350.066 timeimob@gmail.com

110. **Chiajna,** Militari Residence,Str. Ilie Petre nr.3c, 57 mp, (la bloc se intra si din Str Ilie Petre si din Str. Apeductului). Apartament 3 camere, demisol,57 mp utili cu balcon. Bloc finalizat si locuit. Are si administratie infiintata. TVA inclus. **57.000 €;** ☎0799.999.970

111. **Chisinau** Mega Mall Al Ilia Socului bloc reabilitat semidec., et. 8/10, 1974, ap 3 cam Mega Mall, Aleea Ilia, Socului, Chisinau, etaj 8 din 10, 3 camere confort 2 sporit, 53 de mp, apartament decent, finisaje bune, instalatie sanitara si electrica noua, um+g+l+p+t, acte in regula, **66.000 €;** ☎0725.664.381 valentin.florea85@yahoo.com

112. **Chitila.** Poezie pe malul lacului. O casa de vis, cu terasa si garaj dec., et. 2/4, 96 mp, 2008, , **149.000 €;** ☎0748.889.926 ionut.stancu@imobiliare-acasa.ro

113. **Colentina** Rau, Fundeni, Parc Motodrom, stadion semidec., et. 8/8, 67 mp, 1986, 8/8, terasa ok, cf 1, semidec, 67 mp, 2 bai, geam de aerisire, bl 1986, reabilitat termic, 2 lifturi,vedere mixta, luminos, orientat pe sud si vest, g, f, t, usa metal, partial parchet, zona linistita,acc credit, neg. **75.000 €;** ☎0770.956.572

114. **Colentina** Rau, Mc Donald's, Parcul Plumbuita, dec., et. 9/11, 70 mp, 1978, Sos. Colentina stradal, bloc reabilitat termic, fara risc seismic, vav de Parcul Plumbuita, Mc Donalds, dec., 70 mp, curat, eliberabil imediat, baie cu fereastra, se accepta credit, **75.000 €;** ☎0722.614.867/ 021.688.08.67

115. **Colentina** Rau, Mr. Bacila, Centrala termica,Duplex dec., et. 5/6, 72 mp, 1986, et. 5/5+mansarda, tip duplex, deosebit, cf. 1 dec., 72 mp, centrala termica, bucatarie open, balcon, 1 baie, bloc 1986, vedere placuta, orientat pe Sud, luminos, scara interioara, usi int noi, liber, acte ok, g, f, p, t, um, ac, pret bun, usor neg. **67.900 €;** ☎0770.956.572

116. **Colentina** Rau, Radovanu bloc 1981, 2 bai, etaj 3, semidec., et. 3/8, 68 mp, 1981, etaj 3/8, semidec., bloc reabilitat termic. Acte ok, liber. Este spatios cu imbunatatiri ca in foto. Are 2 gr. sanitare. Bloc linistit, scara curata. In imediata apropiere se afla magazine, scoala, **97.900 €;** ☎0770.805.447

117. **Colentina** x Doamna ghica aproape de parc plumbuita dec., et. 10/10, 70 mp, 1977, Str. Sinaia, plan 2, vedere deschisa, parc plumbuita 5 min, scoala 30 aproape, metrou obor 12 min., orientare sud-est, et 10/10, fara probleme cu terasa, renovat recent, mobilat si utilat, liber. **73.000 €;** ☎0799.666.104

118. **Colentina,** Doamna Ghica dec., et. 8/11, 1976, 3 camere dec.e, etaj 8/11, stradal, Doamna Ghica, mobilat, utilat, stradal, bloc reabilitat, curat, luminos, finisaje premium, foarte curat, modern, se accepta credit **87.500 €;** ☎0720.451.235

119. **Colentina,** Doamna Ghica aproape Parc Plumbuita dec., et. 1/8, 77 mp, 1990, str. Pancota, 15 min, piata Obor, etaj 1/8, cf.1 sporit dec., 77 mp, centrala termica, hol H, bloc 1990, 2 bai, vedere mixta, orientare E-V, baie mare cu fereastra, imb., termopan, um, g, f, p, cadastru, intab., **120.000 €;** ☎0737.435.628/ 021.380.28.14

90. **Busteni,** Cezar Petrescu, semidec., et. 2/4, 50 mp, 1970, apartament de vacanta, in bloc de 4 nivele, vedere deschisa catre munte, liniste, vis-a-vis de casa memoriala Cezar Petrescu, centrala termica, costuri mici, bloc anvelopat, **68.500 €;** ☎0752.980.072

91. **C-ta,** Tomis 2, apartament 3 camere dec., comision 0% dec., et. parter/4, 65 mp, 1965, **109.900 €;** ☎0723.468.720 alexandru.leca@kw.ro

92. **Calarasilor,** Delea Veche ap. 3 camere de vanzare in vila interbelica et. 2/3, 105 mp, 1947, **149.495 €;** ☎0747.140.370 office@syntaximob.ro

93. **Calea** Floreasca- 3 camere, open-space, etaj 4/5 dec., et. 4/5, 198 mp, 2023, Agentie imobiliara comision 0% -Calea Floreasca- Apartament 3 camere, compartimentare open space, bloc nou 2023, etaj 4/5, terase spatioase, finisaje premium. Atentie pret fara TVA! **687.900 €;** ☎0731.115.056 roberto@totali.ro

94. **Calea** Grivitei, Chibrit, Ion Mihalache, semidec., et. 1/7, 60 mp, 1965, Agentie imobiliara, comision 2%. Vanzare apartament 3 camere, semidec., 1/7, fara risc, bloc reabilitat, termopan, parchet dormitoare, dec., gresie sufragerie, 2 aparate aer conditionat, balcon inchis, 78600 A , **78.600 €;** ☎0723.627.531 andrea@totali.ro

95. **Calea** Mosilor Decomandat bloc 1982 dec., et. 8/8, 70 mp, 1982, Vanzare 3 camere dec. hol H / vedere mixta cu diverse imbunatatiri Bloc reabilitat termic foarte civilizat Etaj 8/8 +etaj tehnic / 2 lifturiCadastru+Intabulare / suprafata totala 69 mpExclusivitate Expert ImobVa asteptam la vizionare **143.700 €;** ☎0723.712.883 generalexpert.imob@yahoo.com

96. **Calea** Mosilor, dec., et. 3/4, 91 mp, 1910, apartament 3 camere, 91 mp dec. in zona bulevardul Carol. Pentru mai multe detalii si poze va rog sa ma contactati. **95.000 €;** ☎0768.089.521

97. **Calea** Mosilor, magazin Tata si Fiul metroul 5 min. semidec., et. 8/8, 72 mp, 1981, pozitionare perfecta, pe Calea Mosilor, metroul Obor la 5 min. bloc reabilitat termic, constructie 1981, luminos, pe mijloc, orientare vest, renovat recent, balocon mare, 2 bai, cadastru-intabulare, **99.000 €;** ☎0722.614.867/ 021.688.08.67

98. **Calea** Rahovei, Malcoci, semidec., et. 8/8, 70 mp, 1982, vanzare 3 cam. Calea Rahovei, Malcoci, Policlinica, cf. 1, semidec., c-tie 1982, suprat 70 mp, et. 8/8 (terasa fara probleme), vedere mixta, 2 grupuri sanitare, imbunatatiri partiale, geam la baie, 2 lifturi, liber. Com. Ag. **73.499 €;** ☎0723.351.895/ 0745.351.895 tinaparaschiv@yahoo.com

99. **Calea** Rahovei, Policlinica semidec., et. 8/8, 70 mp, 1982, Malcoci, vedere mixta, 2 grupuri sanitare, geam la baie, bucatarie inchisa, balcon 4 mp inchis cu geam termopan, multiple spatii de depozitare, terasa fara probleme, liber, negociabil, **73.499 €;** ☎0765.973.420

100. **Calea** Vacaresti, dec., 81 mp, 1986, stradal, intersectie cu Mihai Bravu, dec., liber repede, constructie 1986, 3 balcoane, 2 grupuri sanitare, izolat termic, 81 mp. Pret neg., **155.000 €;** ☎0723.723.485

101. **Calea** Victoriei 142-148 | Ap. 3 Camere | Piata Amzei | De Vanzare semidec., et. 6/6, 46 mp, 1960, **128.500 €;** ☎0767.692.900 homnestimobiliare@gmail.com

102. **Calea** Victoriei, Piata Amzei, apartament in vila dec., et. 2/2, 72 mp, Romana - Amzei peste drum de Ambasada Frantei - Apartament in vila situat la etajul 2 din 2, mansarda, dec., investitie termen lung, **130.000 €;** ☎0721.157.677 immobil4u@yahoo.com

103. **Camil** Ressu, Piata Rm. Sarat dec., et. 2/4, 73 mp, 1969, vand ap. 3 cam., dec., 73 mp, bloc reabilitat termic in 2023, calduros, instalatii electrice si termice schimbate, tamplarie lemn masiv, termopan, mobila lemn, kika, motexpert, Franke. **140.000 €;** ☎0741.277.523 dragos_stratone@yahoo.com

104. **Campina,** insorit ultracentral, linistit, dec., et. 2, 62 mp, 1985, Campina, ultracentral si insorit, centrala proprie. Etaj 2/4, pozitionat langa lifturi termic, liniste, necesita renovare.Plasat ultracentral, piata centrala, casa cu grifoni, bd. Carol I, **79.900 €;** ☎0744.301.931 ava.trading@gmail.com

105. **Cartier** Dr. Taberei, zona metrou Raul Doamnei semidec., et. 8/10, 44 mp, 1971, Vand apartament 3 camere, Dr. Taberei, zona metrou Raul Doamnei, 8/10, curat, igienizat, partial mobilat, necesita renovare dupa gustul noului proprietar, este situat intr o zona liniste, ta, in planul 2 stradal. Este liber. **65.000 €;** ☎0722.331.819

106. **Cartierul** Latin Prelungirea Ghencea dec., et. 1/4, 102 mp, 2020, Apartament trou 3 camere, Strada Furnigeilor, centrala proprie, 2 bai, 102 mp. parcare subterana **110.000 €;** ☎0722.638.714 mitriacristi@yahoo.com

107. **Casa** Poporului, Bd. Libertatii, dec., et. 7/8, 85 mp, 1992, Agentia Fullimobiliare, apartament liber 3 camere, etaj 7/8, vedere mixta, langa Casa Poporului, Bd. Libertatii, doua grupuri sanitare, bloc 1992, **200.000 €;** ☎0722.217.638 viofull@yahoo.com

108. **Ceair,** Pitesti circular, et. 6/10, 70 mp, 1974, de vanzare un apartament 3 camere, confort 1 circular, 70 mp, doua balcoane, baie + WC serviciu, la etajul 6, **68.000 €;** ☎0721.619.993 ancastroe2003@yahoo.com

109. **Central,** dec., et. 2/4, 75 mp, 2022, Foisor, Ferdinand, proiect mic, luminos, linistit, zona cu scoli bune si acces la mijloace transport, 2 grupuri sanitare, dec., terasa, mutare rapida, **230.000 €;** ☎0722.350.066 timeimob@gmail.com

110. **Chiajna,** Militari Residence,Str. Ilie Petre nr.3c, 57 mp, (la bloc se intra si din Str Ilie Petre si din Str. Apeductului). Apartament 3 camere, demisol,57 mp utili cu

Imobiliare vânzări 3 CAMERE

213. **Drumul** Taberei Vladeasa Compozitorilor semidec., et. 5/8, 76 mp, 1981, confort 1, semidec., 5/8, 2 grupuri sanitare, g+l+p+t+um, intabulare, cadastru, accept , credit **89.000 €;** ☎0730.125.007 dana.becherescu@gmail.com

214. **Drumul** Taberei, dec., et. 4/11, 81 mp, 2023, apartament 3 camere tip B in complex Plaza Residence faza 5. Situat pe bulevardul Timișoarei nr 14. **146.766 €;** ☎0738.713.282/ 0738.713.283 office@plazaresidence.ro

215. **Drumul** Taberei, dec., et. 2/4, 67 mp, 1974, Auchan, Brasov, semistradal, cf. 1 dec. etaj 2/4 bloc reabilitat, gresie,faianta, parchet, termopan usa metalica, mobilat partial, utilat, liber, toate actele, acc. credit **95.000 €;** ☎0786.325.401

216. **Drumul** Taberei, circular, et. 8/10, 68 mp, 1970, Drumul Taberei 34, apropare de metrou Tudor Vladimirescu, etaj 8/10, cf.1/circ, cu imbunatatiri, in bloc reabilitat. Blocul se afla apropare de STB, metrou, scoala, gradinita, numeroase magazine, hypermarket, **80.000 €;** ☎0757.894.152

217. **Drumul** Taberei, dec., et. 9/10, 70 mp, 1979, Lunca Siretului, apartamentul se vinde mobilat si utilat, totul e de calitate si in stare impecabila, liber, comision 2% **110.000 €;** ☎0728.114.499/ 0724.350.992

218. **Drumul** Taberei, semidec., et. 1/4, 65 mp, 1972, Raul Doamnei, etajul 1/4, bloc reabilitat, semidec., necesita imbunatatiri, boxa subsol, metrou 1 min. distanta, acte, accepta credit, **85.000 €;** ☎0765.348.367

219. **Drumul** Taberei, dec., et. 4/5, 100 mp, 2015, Valea Argesului, dec., etaj 4/5+ loc de parcare, mobilat si utilat, 2 bai, imbunatatiri personalizate, gresie, faianta, parchet, termopan, usa metalica, terasa, centrala termica, lift, acte **239.900 €;** ☎0769.088.540 cioran_ginac@yahoo.com

220. **Drumul** Taberei, 1 Mai, bloc stradal, an 1980 semidec., et. 5/10, 77 mp, 1980, et. 5/8, cf. 1, semidec., curat cu mici imbunatatiri, 2 grupuri sanitare, bucatarie, generoasa, posibilitate centrala, balcon + multiple spatii de depozitare, bloc 1980, toate actele sunt la zi, scara curata **103.000 €;** ☎0786.325.404

221. **Drumul** Taberei, Aleea Calatis, dec., et. 1/4, 70 mp, metrou 5 minute, et. 2/4, dec., bloc 1976, parchet, t, balcon inchis in termopan, fara amenajari, zona civilizata, liber, scoala, gradinita, cresa, piata **82.000 €;** ☎0785.225.855/ 0767.377.376 madalinmarvis@yahoo.com

222. **Drumul** Taberei, Argesului, dec., et. 1/4, 65 mp, 1973, Drumul Taberei, Argesului, biserica Sf. Andrei, 3 camere 1/4, dec., balcon + boxa, bloc reabilitat termic, vedere dubla (est-vest), scara curata, 65 mp, mobilat, utilat, liber, 5 minute metrou, **83.000 €;** ☎0769.088.539

223. **Drumul** Taberei, Bucla, vanzare 3 camere, 4/10, dec., et. 4/10, 70 mp, 1974, ag. imobiliara comision 2%, Drumul Taberei, V. Argesului, bucla, apartament liber, dec. vedere fata, balcon 9m inchis cu termopan, zugravit, usa metalica, orientare Est, conducta de gaz pe palier, aer conditionat, geam baie, **78.000 €;** ☎0724.321.698 elvira@totali.ro

224. **Drumul** Taberei, Compozitorilor, bd. 1 Mai, semidec., et. 4/9, 67 mp, 1967, confort 1, semidec., 4/9, 67 mp, geam la baie, 2 balcoane, spatii depozitare, fara imbunatatiri, intabulare, cadastru plata cash **68.000 €;** ☎0730.125.007 dana.becherescu@gmail.com

225. **Drumul** Taberei, Exigent Plaza, Faza 4 dec., et. 11/11, 77 mp, 2021, et. 11/11, dec., 2 bai unul cu geam de aerisire, spatios si foarte bine compartimentat, balcon, spatii de depozitare, centrala termica, loc parcare subteran, boxa, pozitie foarte buna, accepta credit **200.000 €;** ☎0786.325.404

226. **Drumul** Taberei, Favorit, semidec., et. 3/10, 69 mp, 1963, Drumul Taberei, Favorit, Metrou, stradal pe Sibiu, etajul 3 din 10, liber, doua grupuri sanitare, contor separat de gaze, bloc civilizat, la 2 minute de Metrou si 10 minute de Afi Cotroceni, **105.000 €;** ☎0722.200.209 tanasecstalin54@gmail.com

227. **Drumul** Taberei, Favorit, bloc E, special semidec., et. 2/10, 105 mp, et. 2, apartament 3 camere in bloc E special, suprafete mari, posibilitate recompartimentare, balcon 13 mp, boxa in acte, statia de Metrou Favorit la 2 min., Afi Cotroceni la 4-5 min., apartamentul trebuie renovat **127.500 €;** ☎0786.325.404

228. **Drumul** Taberei, Frigocom, semidec., et. 4/4, 62 mp, 1973, apropiere Profi, Penny, 6 -7 minute metrou Valea Ialomitei, confort 1, bloc reabilitat, balcon inchis, termopan, parchet, gresie, faianta, aer conditionat, negociabil **73.000 €;** ☎0724.278.376

229. **Drumul** Taberei, Ghencea, bloc 1982, 2 bai+boxa, semidec., et. 6/8, 68 mp, 1982, et 6/8, cf. 1, semidec., curat cu imbunatatiri, 2 grupuri sanitare, bucatarie generoasa, contor de gaze (posibilitate centrala), balcon+multiple spatii de depozitare, bloc 1982, toate actele sunt la zi, **96.000 €;** ☎0786.325.404

230. **Drumul** Taberei, Ghencea, stradal, 2 bai 2 balcoane dec., et. 3/8, 77 mp, et. 3/8, cf. 1, dec., mici imbunatatiri, posibilitate centrala termica, 2 grupuri sanitare, bucatarie generoasa, pozitionat pe vest, scara curata cu 2 lifturi, toate actele la zi **100.000 €;** ☎0786.325.404

231. **Drumul** Taberei, Ghidiceni, dec., et. 6/10, 70 mp, 1975, apartament 3 camere 70 mp, dec., et. 6/10, constructie 1975, curat, reabilitat, gresie, faianta, parchet, termopan, usa metal, apropre scoala, gradinita, STB, metrou, magazine, fara comision proprietar, **120.000 €;** ☎0735.051.778/ 0735.051.778

232. **Drumul** Taberei, Lunca Cernei, 3 camere dec., 1/4 dec., et. 1/4, 70 mp, 1973, Drumul Taberei, Frigocom, Bulevardul Timisoara, Lunca Cernei, apartament 3 camere dec., etaj 1/4, balcon, posibilitate centrala termica, necesita renovare, bloc reabilitat, constructie 1973, liber **87.000 €;** ☎0731.115.056 roberto@totali.ro

233. **Drumul** Taberei, metrou Constantin Brancusi, semidec., et. 2/4, 67 mp, 1970, chiar pe Al. Baiut, 10 minute parc, bloc 4 etaje, reabilitat, gresie, faianta, parchet, termopane, usa metalica, partial mobilat si utilat, liber, toate actele **90.000 €;** ☎0728.777.132 office@ramax.ro

234. **Drumul** Taberei, metrou Constantin Brancusi, semidec., et. 2/4, 67 mp, 1970, chiar pe Al. Baiut, 10 minute parc, bloc 4 etaje, reabilitat, gresie, faianta, parchet, termopane, usa metalica, partial mobilat si utilat, liber, toate actele **90.000 €;** ☎0732.135.471 ramax10@yahoo.com

235. **Drumul** Taberei, parc Istru, metrou Raul Doamnei, trei camere, dec., et. parter/4, 65 mp, 1973, **70.000 €;** ☎0760.654.542 george.concept@yahoo.com

236. **Drumul** Taberei, pe Al. Baiut, 5 minute metrou, semidec., et. 2/4, 67 mp, 1970, bloc 4 etaje, reabilitat, gresie, faianta, parchet, termopane, usa metalica, partial mobilat si utilat, liber, toate actele **90.000 €;** ☎0732.135.468 office@ramax.ro

237. **Drumul** Taberei, penthouse la confluenta de cartiere. Precum o casa in copac semidec., et. 5/5, 148 mp, 2012, **195.000 €;** ☎0748.889.926 ionut.stancu@imobiliare-acasa.ro

238. **Drumul** Taberei, Prelungirea Ghencea dec., et. 11/14, 90 mp, 2008, Drumul Taberei, Prelungirea Ghencea ,complex Primavara,cf 1, dec., etaj 11/14,90 mp, toate imbunatatirile, renovat recent, 2 gr sanitare, 2 balcoane, 3 AC, se vinde partial mobilat si utilat,Agentie **140.000 €;** ☎0799.557.197 badea_alice00@yahoo.com

239. **Drumul** Taberei, Prelungirea Ghencea, Cartier Latin dec., et. 1/7, 83 mp, 2014, et. 1, cf. 1, dec., 83 mp, spatios si foarte bine compartimentat, bucatarie generoasa, 2 grupuri sanitare, balcon+spatii de depozitare, acces facil la transportul in comun, toate actele, accepta credit, **84.900 €;** ☎0786.325.404

240. **Drumul** Taberei, Raul Doamnei, dec., et. 4/4, 70 mp, 1975, bloc reabilitat, dec., g+f+p+t+um+ct, etaj 4 /4, fara probleme cu terasa, liber, intabulat, accept credit. Pret usor negociabil, **75.000 €;** ☎0730.125.007 dana.becherescu@gmail.com

241. **Drumul** Taberei, Raul Doamnei, dec., et. parter/4, 62 mp, 1972, Drumul Taberei,Raul Doamnei, cf. 1/dec., parter/4, suprafata 62 mp, an 1972, scoala, gradinita, metrou, parc, **70.000 €;** ☎0768.398.397

242. **Drumul** Taberei, Romancierilor, dec., et. 3/10, 68 mp, 1976, 3 camere, Str. Lunca Siretului, conf. I dec., bloc 1976, supraf. 68 mp, etaj 3/10, imbunatatiri partiale, dispune de geamuri termopan, aer conditionat, 1 grup sanitar cu geam la baie, **72.999 €;** ☎0723.351.895

243. **Drumul** Taberei, Valea Argesului semidec., et. 4/4, 68 mp, 1975, Drumul Taberei, Valea Argesului, capat STB 69,93, cf 1, semidec., etaj 4/4, gresie, faianta, parchet, termopan, um, 2 ac, usi interior schimbate, boxa la subsol de 5 m, terasa fara probleme, agentie **73.000 €;** ☎0799.557.197 badea_alice00@yahoo.com

244. **Drumul** Taberei, Valea Argesului, P/4, centrala, semidec., et. parter/4, 68 mp, 1974, Agentie imobiliara comision 2%, Drumul Taberei, Valea Argesului, Vanzare apartament 3 camere, semidec., 68 mp, bloc 1974, P/4, balcon, centrala proprie si boxa, liber **84.000 €;** ☎0731.115.056 roberto@totali.ro

245. **Drumul** Taberei, Valea Ialomitei, Brancusi dec., et. 2/10, 69 mp, 1975, Vand apartament cu 3 camere de lux, renovat complet in anul 2024 cu finisaje premium, in zona Drumul Taberei, langa statia de metrou Constantin Brancusi, 69 mp, etaj 2/10, posibilitate centrala. **104.990 €;** ☎0724.597.950 sapphiresmartinvestagency@gmail.com

246. **Drumul** Taberei, Valea Ialomiței, et. 1 dec., et. 1/10, 75 mp, cf. 1, dec., 75 mp, se vinde ca in imagini, mobilat-utilat, 2 bai, 2 balcoane, 2 ger conditionat, 1-2 minute statia de Metrou Valea Ialomitei toate actele, accepta credit **95.000 €;** ☎0786.325.404

247. **Drumul** Taberei, Valea Oltului, LIDL dec., et. parter/8, 70 mp, 2016, Drumul Taberei, Valea Oltului, Lidl la 1 min,cf 1, dec., etaj P/8, 70 mp+ gradina de 40mp,loc parcare, constructie 2016,se vinde mobilat si utilat complet, acte la zi ,Agentie **128.000 €;** ☎0799.557.197 badea_alice00@yahoo.com

248. **Drumul** Taberei, zona Auchan, parc, apartament 3 camere, dec., et. parter/4, 67 mp, 1973, **95.000 €;** ☎0760.654.542 george.concept@yahoo.com

249. **Drumul** Taberei, zona Valea Argesului, Raul Doamnei, 3 camere, dec., et. 4/10, 71 mp, 1973, **80.000 €;** ☎0760.654.542 george.concept@yahoo.com

250. **Drumul** Taberei- Raul Doamnei Vanzare 3 camere 1/4 semidec., et. 1/4, 65 mp, 1973, Agentie imobiliara comision 2% Raul Doamnei-Elena Cuza semidec., bl reabilitat, termopan,aer conditionat, liber,vedere mixta. liber **85.000 €;** ☎0724.321.698 elvira@totali.ro

251. **Drumul** Taberei- Raul Doamnei-3 camere CF2, semidec., et. 7/10, 44 mp, 1972, 7/10 liber Agentie imobiliara comision 2%- Drumul Taberei- Raul Doamnei Apartament 3 camere, confort 2 , bloc 1972, etaj 7/10, 44 mp, balcon mic,termopan,liber. **59.000 €;** ☎0731.115.056 roberto@totali.ro

252. **Drumul** Taberei- V. Argesului- 3 camere garaj 2/4 semidec., et. 2/4, 65 mp, 1972, Agentie imobiliara comision 2%- Drumul Taberei-Valea Argesului- Apartament 3 camere semidec.,confort 1, suprafata de 65m2,etaj 2/4, bloc 1972, reabilitat,apartamentul dispune de balcon si GARAJ. liber **115.500 €;** ☎0731.115.056 roberto@totali.ro

253. **Eforie,** penthouse, vedere frontala la mare, Boutique Citadel Eforie, 133,5 mp dec., et. 2/2, 133 mp, 2012, **399.900 €;** ☎0723.468.720 alexandru.leca@kw.ro

254. **Emil** Racovita, Sector 4, et. parter/4, 78 mp, 5 minute metrou, 3 camere, balcon, cf. 1 sporit, st 78 mp, p/4, inalt, liber, curat de mutat, **77.000 €;** ☎0762.454.849

255. **Eminescu,** Dacia, dec., et. 2/2, 104 mp, 1932, apartament situat intr-un imobil construit in perioada interbelica, Un singur apartament pe fiecare nivel (Imobil P+2). Zona trumoasa cu regim de inaltime mic, **127.000 €;** ☎0744.525.191 escada.gts@gmail.com

256. **Eroii** Revolutiei, Brancoveanu dec., et. 5/8, 70 mp, 1983, Vanzare apartament 3 camere, etaj 5/8,Ac, bloc 1983, situat in apropiere de metrou Eroii Revolutiei. Apartamentul se vinde si mobilat - utilat, Comisionul pentru cumparator este 0%. **115.000 €;** ☎0722.702.564 ioan.rusupfa@gmail.com

257. **Ferdinand,** ap. 3 camere, dec., et. 2/3, 112 mp, **149.000 €;** ☎0720.592.299 flandaservimpex2@yahoo.com

258. **Fundeni** dec., et. 1/4, 84 mp, 2017, strada Doinei, ctie 2017, dec., 1/4, 2 balcoane, 2 gr. sanitare, 84mp, complet renovat modern, mobilat si utilat modern, vedere spate, parcare inclusa, zona civilizata, intabulare, merita vazut **127.000 €;** ☎0761.749.316/ 0722.824.757

259. **Fundeni** intersectie Pantelimon, pe Delfinului, semidec., et. 4/8, 70 mp, 1983, 10 minute metrou Costin Georgian, bloc reabilitat, termopane, centrala, 2 gr. sanitare, 2 lifturi, geam baie, fara imbunatatiri, apartamentul se poate lielbera imediat, toate actele, **86.000 €;** ☎0732.135.468 office@ramax.ro

260. **Fundeni,** Dragonul Rosu, Marului, dec., et. 2/5, 81 mp, 2016, apartament 3 camere in Fundeni, apropre de Dragonul Rosu, Etajul 2/5, bloc construit in 2016, 81 mp, 2 bai, 2 balcoane. O oportunitate excelenta, **90.000 €;** ☎0732.135.467 Ramax2016@yahoo.com

261. **Fundeni,** str. Ciresului, semidec., et. parter/parter, 67 mp, 2019, apartament de 3 camere semidec. de vanzare in Fundeni, str. Ciresului, 67 mp, mobilat, utilat, loc de parcare, 75.500 e, parter, str. Ciresului, an constructie 2019, **75.500 €;** ☎0748.023.128

262. **Galati,** Cladirea Stela, N, Balcescu 80A ap. 3 cam. semidec., et. parter/5, 77 mp, 2020, De vanzare in exclusivitate duplex cu 3 camere situat in Galati, Cladirea Stela, Str. Nicolae Balcescu 80Aliler nou. Pretul mobilierului este separat, respectiv 19.737 euro + TVA, **131.076 €;** ☎0755.857.811 asistent@balcescu80.ro

263. **Gara** de Nord, Apartament frumos, ideal investitie semidec., et. 9/10, 67 mp, 1965, Apartament 3 camere, semidec., 2 bai, buc, balcon , suprafata 67 mp, et. 9/9+m, bloc anvelopat, constructie 1965, Gara de Nord, Ministerul Transporturilor, Ideal investitie. **83.000 €;** ☎0723.767.031

264. **Ghencea** 3 Camere - bloc 1982 - 8/8 -2 gr.sanitare semidec., et. 8/8, 69 mp, 1982, Agentie imobiliara comision 2% - Ghencea - Vanzare apartament cu 3 camere semidec., etaj 8/8 , an constructie bloc 1982, suprafata utila 69 m2, termopan,gresie,faianta,balcon,2 grupuri sanitare. **80.000 €;** ☎0731.115.056 roberto@totali.ro

265. **Ghencea,** Prelungirea Ghencea 3 camere de inchiriat semidec., et. 1/3, 72 mp, 2018, **85.989 €;** ☎0747.140.370 office@syntaximob.ro

266. **Giugiului,** Jilava, dec., et. 4/4, 70 mp, 1980, ap. 3 camere, confort 1 dec., etaj 4/4, fara imbunatatiri, 70 mp, 2 gr. san., termopan peste tot, bl. din 80 reabilitat termic, stradal cu vedere pe spate, cadastru si intabulare, usor discutabil **52.000 €;** ☎0746.188.866 mar_ancomar@yahoo.com

267. **Giulesti,** 3 camere semidec., et. 1/7, 58 mp, 1963, **81.000 €;** ☎0728.220.234 marinel.apostu@activimob.ro

268. **Giurgului** adiacent Dr Gazararului Imobil dec., et. 9/10, 66 mp, 1977, Apartament 3 camere Soseaua Giurgului - Adiacent Drumul Gazararului, etaj 9/10, 66mp, balcon, an bloc 1977, luminos, dec., negociabil **68.000 €;** ☎0750.441.664

269. **Giurgului** Piata Progresul semidec., et. 7/10, 66 mp, 1970, Giurgului Pta Progresul, 3 camere cf. 1, etaj 7/10, centrala proprie, fara risc seismic, liber, toate actele, bloc stradal, merita vazut, **84.000 €;** ☎0767.922.400/ 0722.256.664 cordialimobiliare@yahoo.com

270. **Giurgului** Vanzare Apartament 3 Camere Semidec. Giurgului-Almasu Mare semidec., et. 3/4, 65 mp, 1975, **76.000 €;** ☎0736.378.588 gabrielbucuriuvo@gmail.com

271. **Giurgului,** dec., et. 9/10, 53 mp, 1971, Ap 3 camere dec., baie cu fereastra dubla, balcon inchis, mobilat si utilat complet. 53 mp, proprietar. Sunati pt. mai multe detalii. Accept credit sau schimb cu similar in Mamaia/ Navodari, **63.900 €;** ☎0726.230.810 linc73@yahoo.com

272. **Giurgului,** semidec., et. 2/4, 43 mp, 2013, apartament 3 camere sos. Giurgului, etaj 2/4, constructie 2013, 43 mp cu balcon inchis in termopan, mobilat, utilat complet, **40.000 €;** ☎0732.592.007 florentinaimob2@gmail.com

273. **Giurgului,** dec., et. 7/10, Drumul Gazarului, adiacent, dec., balcon inchis, termopan, usa metalica, renovat decent, geam la baie, bl. reabilitat termic, liber, parcare, apropre Piata Progresu, cadastru, intabulare, disc., **59.000 €;** ☎0722.824.757

274. **Giurgului,** se vinde urgent 3 cam., cf. 1 dec. 72 mp, sos. Giurgului et. 1/10, bloc reabilitat, ocazie 75.500 euro, **75.500 €;** ☎0767.044.023

275. **Giurgului,** Drumul Gazarului, vanzare apartament 3 camere dec. dec., et. 4/4, 70 mp, 1980, **90.000 €;** ☎0736.378.588 gabrielbucuriuvo@gmail.com

276. **Giurgului,** Straja, vanzare apartament 3 camere semidec. semidec., et. 4/4, 65 mp, 1975, **70.000 €;** ☎0736.378.588 gabrielbucuriuvo@gmail.com

277. **Giurgului,** vanzare apartament 3 camere dec. dec., et. 8/10, 64 mp, 1977, **75.000 €;** ☎0736.378.588 gabrielbucuriuvo@gmail.com

278. **Giurgului,** vanzare apartament 3 camere dec., dec., et. 10/10, 68 mp, 1977, **63.000 €;** ☎0736.378.588 gabrielbucuriuvo@gmail.com

279. **Grand** Arena Mall, 3 camere, bloc gata, super pret. dec., et. 5/5, 93 mp, 2024, **110.900 €;** ☎0733.501.453 vlad.doru@zonadesud.ro

280. **Grigorescu,** parc IOR, chiar pe Lotroiara dec., et. parter/10, 77 mp, 1977, apartament in curs de renovare,pret dupa reonovare cu finisaje premium 135.000 euro-pret actual 103000 euro **103.000 €;** ☎0732.135.467 ramax2016@yahoo.com

281. **Grozavesti,** dec., et. 8/11, 94 mp, 2016, de vanzare ap. 3 camere cu doua grupuri sanitare mobilat utilitat asa cum este in poze mai multe detalii la telefon. Doua locuri de parcare subteran, pret pe loc de parcare 20.000 euro, **210.000 €;** ☎0734.313.903

282. **Grozavesti,** dec., et. 7/9, 70 mp, 2016, particular vand ap. 3 cam Grozavesti, Novum, bloc 2016 **180.000 €;** ☎0770.709.652

283. **Gura** Ialomitei 4, modern, dec., ready to move in, bloc reabilitat, et. 3/4. dec., et. 3/4, 64 mp, 1973, **104.500 €;** ☎0770.310.802 andrei@vectorimobiliare.ro

284. **Herastrau** 1 km, Habio North Apartments, 3 camere, terasa 10 mp semidec., et. 1/7, 69 mp, 2024, **191.735 €;** ☎0765.522.734 emil@imoneria.ro

285. **Herastrau,** Luxurious Design, complet mobilat si utilat, parcare subterana. dec., et. 11/12, 121 mp, 2021, **963.781 €;** ☎0741.214.215 elenapetrescu@realstart.ro

286. **Herastrau,** premium, mobilat si utilat, parcare subterana dec., et. 11/12, 138 mp, 2021, **862.749 €;** ☎0741.214.215 elenapetrescu@realstart.ro

287. **Iancului,** dec., et. 8/10, 74 mp, 1981, Iancului, Metrou, apartament 3 camere, etaj 8/10, dec., suprafata 74 mp, 2 grupuri sanitare, 2 balcoane,boxa 3mp in cadastru,constructie 1981 **125.000 €;** ☎0722.359.898 office@interpartes.ro

288. **Iancului,** dec., et. 4/10, 66 mp, 1978, Str. Sachelarie Visarion, cf. I dec., liber, semistradal, acte la zi, fara imbunatatiri, bloc cu structura pe cadre , foarte rezistent, anvelopat, apartament calduros, niciun perete pe colt, fereastra la baie, **89.000 €;** ☎0745.087.966/ 0727.884.946 office_treibrazi@yahoo.com

289. **Iancului,** metroul Iancului 5 min, dec., et. 6/10, 78 mp, 1977, Pozitionare perfecta, Metroul Iancului la 5 min.Mega Mall, bloc civilizat, reabilitat termic, an.1977, spatios, 78mp, dec, balcon mare, Termopan, AC, cadastru-intabulare-energetic, se accepta credit, **105.000 €;** ☎0722.614.867/ 021.688.08.67

290. **Iancului-** Sachelarie Visarion- metrou 7 min dec., 67 mp, 1976, Parter / 10 cu balcon, dec.,bloc reabilitat termic. Acte ok, liber. Este situat in plan 2, ferit de zgomotul strazii. In imediata apropiere se afla scoala. magazine, liceu. Bloc linistit. **89.000 €;** ☎0770.805.447

291. **Icoanei,** Maria Rosetti 1910, apartament la parterul unei vile format din antreu, 3 camere (1,75 mp, 11,56 mp, 13,49 mp) in jurul unui hol locuibil (15,72 mp). Camerele inalte de 4 m, orientate spre S-V, supr. total 88,5 mp. Baie si wc de servici, camara, bucatarie (10 mp), incalzire calorifere si centrala proprii. Prima cladire dintr-o curte comuna **174.000 €;** ☎0724.546.140

292. **Icoanei,** Maria Rosetti apartament la parterul unei et. parter/1, 88 mp, 1910, vile format din antreu, 3 cam (1,75 mp, 11,56 mp, 13,49 mp) in jurul unui hol locuibil (15,72 mp). Camerele inalte de 4m orientata spre S-V, baie si wc de serviciu, camara bucatarie (10 mp), incalzire, **174.000 €;** ☎0724.546.140

293. **Ion** Mihalache semidec., et. 8/10, 63 mp, 1967, K Imobiliare propune spre vanzare in zona Chibrit apartamentul 3 camere, suprafata 63 mp, renovat, mobilat si utilat nou. **115.000 €;** ☎0724.226.342/ 021.312.59.99 cristian@k-imobiliare.ro

294. **Ion** Mihalache, Domenii, semidec., et. 10/11, 61 mp, 1963, proprietar vand apartament 3 camere, semidec., la cheie, in zona de nord a capitalei, Ion Mihalache, stradal, privileiste panoramica, 2 spatii de joaca amenajate, acces facil metrou, autobuze **98.000 €;** ☎0723.666.373 benloredana@gmail.com

295. **Iuliu** Maniu EnVogue Residence, Apartament 3 camere dec., 90 mp, 2024, **126.200 €;** ☎0725.083.454 vanzari@envogueresidence.ro

296. **Ivory** Residence, apartament 3 camere, semidec., et. parter/3, 85 mp, 2024, **182.427 €;** ☎031.005.07.84 sales@ivoryresidence.ro

297. **Ivory** Residence- Apartament 3 camere London Tip 2 semidec., et. parter/3, 73.11 mp, 2024, **154.343 €;** ☎031.005.07.84 sales@ivoryresidence.ro

298. **Kiseleff** - Arcul de Triumf - Clucerului dec., et. 5/7, 109 mp, 2006, Agentie imobiliata comision 2 % - apartament 3 camere etaj 5/7 - imobil 2006 - parcare subsol, renovat integral 2023, liber, intabulare **349.000 €;** ☎0723.627.543

299. **Lacul** Straulesti, 2 Cocosi, dec., et. 2/5, 82 mp, 2024, 3 camere in imobil nou pe malul lacului vedere lac si parc, **167.900 €;** ☎0723.805.860 dragos.balan@topapartamente.ro

300. **Lacul** Straulesti, 2 Cocosi, dec., et. 5/5, 90 mp, 2024, Penthouse 3 camere dec., vedere panoramica lac, **169.900 €;** ☎0723.805.860 dragos.balan@topapartamente.ro

301. **Lacul** Tei vav de Facultatea de Constructii dec., et. 3/10, 68 mp, 1976, apartament cu 3 camere dec.e, etaj 3/10, foarte bine compartimentat, bloc reabilitat.Liber, cadastru, intabulare. Se accepta credit. **86.900 €;** ☎0747.673.819 camelia.euroinvest@gmail.com

302. **Lacul** Tei vav de Parcul Tei, Lukoil, dec., et. 4/11, 68 mp, 1976, Bd. Lacul Tei, langa parcul Tei, Lukoil, langa Facultatea de Constructii, bloc reabilitat termic, an 1976, fara risc dec. 2 balcoane, imb, g, f, p, UM.T, pe mijloc, baie cu fereasta, cadastru, intabulare, **90.000 €;** ☎0722.614.867/ 021.688.08.67

303. **Lacul** Tei, Lukoil, Palatul Ghica, dec., et. 3/10, 70 mp, 1978, Facultatea de Constructii, fara imbunatatiri, 2 balcoane, baie cu geam, vedere spate, scara civilizata, 1 min. parc Tei si Plumbuita, acte la zi, cash/credit, comision Agentie 2%, vecinatati: Pipera, Colentina, Obor, **89.999 €;** ☎0758.074.444 valigeorgescu88@gmail.com

304. **Lacul** Tei, Parc Plumbuita, Lukoil, stradal dec., et. 4/9, 68 mp, 1976, et. 4/9,cf.1,dec, 2 balcoane, vedere pe spate, liniste,bloc deosebit, reabilitat termic,fara risc seismic, scara impecabila, renovat, partial mobilat, contorizat,geam la baie, g+f+p+t+isn, usa metal,aer conditionat,acc credit. **90.000 €;** ☎0770.956.572

305. **Lacul** Tei, zona Circ dec., et. 7/8, 72 mp, 1984, Central, zona Circ, in spatele Circului, bloc construit in 1984, reabilitat termic, etaj 7(8), dec., cu 2 bai, bucatarie mare, acte complete. **149.900 €;** ☎0743.060.805 amabo.imobiliare@yahoo.com

306. **Luica,** ansamblu de lux, apartament nou gata, et. 5/5, 93 mp, 2024, **110.900 €;** ☎0733.501.453 vlad.doru@zonadesud.ro

307. **Luica,** Baciului, dec., et. 2/10, 70 mp, 1976, liber, 3 camere, 70 mp, 63500 eur, partial mobilat, dec., et. 2/10,renovat, balcon, gresie, faianta, parchet, termopan, loc parcare, bl. urmeaza sa fie reabilitat, cad., intabulare, **63.500 €;** ☎0723.389.967

308. **Lujerului,** Metrou Militari, Politehnica, dec., 107 mp, 2022, dezvoltator, 3 camere, 2 grupuri sanitare, 2 terase, predare la cheie, finisat complet, acces facil metrou Lujerului, Politehnica, mall Plaza si Afi, centre comerciale. Loc de parcare subteran, **159.900 €;** ☎0722.551.169/ 0722.330.125 smartlujerului@gmail.com

309. **Lujerului,** superb, 2014, spatios, 80 mp, dec., et. 2/8, 80 mp, 2014, mobilat/ utilat soseaua Virtutii, Mc DonaldA's, bloc 2014, spatios 80 mp, luminos, vedere mixta, 2 gr. sanitare, 2 unitati ac, centrala proprie Motan, living cu bucatarie generoasa, 2 dormitoare - fiecare cu dressing propriu, **147.850 €;** ☎0722.314.320 lmuniversal@yahoo.com

310. **Magheru,** semidec., et. 4/8, 110 mp, 1940, ap. renovat integral, mobilat si utilat, centrala proprie, 2 bai, 2 dormitoare matrimoniale **250.000 €;** ☎0740.560.561 luizadediu77@yahoo.com

311. **Magheru,** Eva vanzare apartament 3 camere semidec., et. 49, 58 mp, 1965, **129.900 €;** ☎0747.607.626 despescu.claudia@gmail.com

312. **Maica** Domnului/ OMV et, 7/10, 1986, Propietar, 3 camere in soseaua Iancului fara imbunatatiriA etajulA 7A /10, centrala proprie sanitaretrebuie sa fie renovat. **165.555 €;** ☎0744.372.439 realtornistor@gmail.com

313. **Mall** Vitan, ap. 3 camere confort 3; ☎0765.477.902

314. **MAMAIA** SUMMERLAND - APARTAMENT 3 CAMERE - VEDERE LA MARE - Comision 0% semidec., et. 8/9, 61 mp, 2014, **129.900 €;** ☎0723.468.720 alexandru.leca@kw.ro

315. **Mega** Mall, Arena Nationala, 3 camere. dec., et. 7/8, 69 mp, 1983, apartament 3 camere zona Mega Mall - Bd. Chisinau - Arena Nationala **120.000 €;** ☎0723.578.514 lylyionescu@yahoo.com

316. **Meraki** Resort&Spa, 3 camere, vedere panoramica la mare, comision 0%. dec., et. 7/7, 53 mp, 2024, **99.900 €;** ☎0723.468.720 alexandru.leca@kw.ro

317. **Metalurgiei** - cartierul nou - bloc 2023 - comision 0 dec., et. 2/8, 85 mp, 2023, **105.000 €;** ☎0737.500.376 victor.alexandru@zonadesud.ro

318. **Metalurgiei** - ULTIMUL!! - 3 camere - 85mp - Ferestre mari dec., et. 2/8, 85 mp, 2023, **105.000 €;** ☎0737.811.000 stefan.oana@zonadesud.ro

319. **Metalurgiei** Ansamblu de Lux - 3 camere - Acte Gata - Mutare imediata dec., et. 5/5, 93 mp, 2024, **110.900 €;** ☎0733.501.453 vlad.doru@zonadesud.ro

320. **Metrou** 1 Decembrie la 3 minute, bloc stradal, dec., et. 8/8, 1976, etaj 8/8, cf. 2 sporit, dec., 60 mp, bloc reabilitat termic, constructie 1976, termopane, usa metalica, liber, fara imbunatatiri, pret fix merita **76.500 €;** ☎0728.879.797 lagunaimob@yahoo.com

321. **Metrou** Aparatorii Patriei, apartament 3 camere dec. dec., et. 3/7, 61 mp, 2023, **81.321 €;** ☎0730.888.285 bogdan.ciortan@zonadesud.ro

322. **Mihai** Bravu, metrou Mihai Bravu, dec., et. 2/16, 82 mp, 2024, apartament trei camere, spatios, bloc nou, centrala, incalzire pardoseala, doua grupuri sanitare, finisaje premium, balcon terasa situat la 2 min. fata de statia de metrou Mihai Bravu, zona deosebita, **160.900 €;** ☎0736.570.871 panculescuroxana@gmail.com

323. **Mihai** Bravu- Delta Vacaresti semidec., et. 10/12, 102 mp, 2009, Apartament in bloc din 2009, vedere superba asupra Deltei Vacaresti, terasa spectaculoasa de 25 mp, spatii largi, generoase, luminoase, strada linistitat, bloc deosebit, cu mall in proximitate. **220.000 €;** ☎0744.505.999 alexandru@k-imobiliare.ro

324. **Militari** dec., et. 5/8, 73 mp, 1984, Apartament 3 camere- zona Militari, 5 minute distanta de Metrou, semi-stradal, etaj 5, dec., 2 gr. sanitare, 73 mp, constructie 1984, Reabilitat termic. **96.500 €;** ☎0765.353.681

325. **Militari** (Apusului - str. Margelelor) dec., et. 3/4, 68 mp, 1984, apartament conf.1, dec., etaj 3 din 4, cu 2 grupuri sanitare, 1 balcon, bloc din 1984, anvelopat termic recent, termopane peste tot, usa metalica, intrare, necesita reparatii/renovare, **76.000 €;** ☎0722.302.080

326. **Militari** - Gorjului dec., et. 1/10, 77 mp, 1984, Agentie imobiliara comision 2 % - Imobil construit in 1984, Sectorul 6, Iuliu Maniu 116-126suprafata 77mp - Etajul 1 din 10. Aproximativ 150m Metrou Gorjului **105.000 €;** ☎0739.521.513 razvan@totali.ro

327. **Militari** - Politehnica semidec., et. 6/10, 73 mp, 1980, vand 3 camere confort 1 semidec., etaj 6/10, bloc anvelopat, constructie an1980, suprafata 73mp, orientare sud, 2 grupuri sanitare, 2 balcoane, UM,G,F,T,P, se vinde asa cum este in poze mobilat si utilat **98.000 €;** ☎0743.874.298 ion.cdumitru@yahoo.com

328. **Militari** Apusului dec., et. 4/4, 72 mp, 1983, 3 camere, cf. 1, dec, 4/4, 1983, Militari - Aleea Alesd 12, multiple imbunatatiri, 76000Euro cu banii cash si 78000Euro cu credit, comision agentie. **75.999 €;** ☎0723.351.895/ 0745.351.895 tinaparaschiv@yahoo.com

329. **Militari** Metrou Lujerului - cu parcare(optional) dec., et. 7/14, 114 mp, 2025, Dezvoltator, 3 camere, etaj 1/14, suprafata 110,37mp, finisat complet.tamplarie din aluminiu cu geamuri tripan. Bloc izolat termic cu la exterior cu vata bazaltica de 10cm, aviz ISU. Livrare15.12.2025. **165.555 €;** ☎0722.551.169/ 0722.330.125 smartlujerului@gmail.com

330. **Militari** Metrou Lujerului - cu parcare(optional) dec., et. 5/14, 129 mp, 2025, Dezvoltator, 3 camere,etaj 5/14, suprafata 128,42mp, 2 bai, finisat complet, tamplarie din aluminiu cu geamuri tripan. Bloc izolat termic la exterior cu vata bazaltica de 10cm, aviz ISU. Livrare 15.12.2025 **199.551 €;** ☎0722.551.169/ 0722.330.125 smartlujerului@gmail.com

331. **Militari** Metrou Lujerului -Iuliu Maniu dec., et. 5/5, 115 mp, 2025, Dezvoltator, 3 cam

Imobiliare vânzări 3 CAMERE

435. **Popesti** central semidec., et. 1/2, 69 mp, 2017, Strada Sfintii Voievozi apartament 3 camere, etaj 1/2, in vila cu centrala proprie, curte comuna cu doua familii civilizate, constructie 2017, zona deosebit de civilizata, suprafata 70 mp. **67.000 €;** ☎0773.910.634

436. **Popesti** Leordeni intrare apartament 3 camere 2 bai terasa 15mp loc parcare inclus dec., et. 3/3, 78 mp, 2023, **86.000 €;** ☎0725.957.933 raluca.dascalu@zonadesud.ro

437. **Popesti** Leordeni, 3 camere mobilat si utilat, loc parcare, dec., et. 1/2, 67 mp, 2018, **99.000 €;** ☎0725.957.934 silviu.cioaba@zonadesud.ro

438. **Popesti** Leordeni, intarea Rosiori, dec., 155 mp, 2006, va oferim spre vanzare un apartament cu 3 cam., P+1E+M+P, finisaje de exceptie, compusa din living, bucatarie mobilata, 2 dormitoare generoase, 2 bai imense, 3 balcoane in suprafata 155 mp sau 180.000 euro integral. **120.000 €;** ☎0758.041.197 gabinitu1991@yahoo.com

439. **Popesti** Leordeni, metrou Dimitrie Leonida dec., et. 1/4, 81 mp, 2015, apartament 3 camere, spatios, 81 mp, dec., 1/4, 2015, 2 bai, 3 balcoane (toate inchise), stare buna, centrala termica, ac, loc de parcare cu acte, zona linistita, acces metrou, credit **103.500 €;** ☎0747.069.035

440. **Popesti** Leordeni, Sf. Agnes, 3 camere dec. dec., et. 2/2, 73 mp, 2018, Va propun spre vanzare un apartament de 3 camere dec., situat in zona diritre centrul comercial La Strada si strada Sf. Agnes. **103.000 €;** ☎0752.700.873 sofianvasile@gmail.com

441. **Popesti** Leordeni, zona Fermei - adiacent, dec., et. 1/2, 69 mp, 2010, 3 camere, Popesti Leordeni, zona Ferme adiacent, et. 1/2, loc parcare, centrala termica, 20 de minute metrou, 5 minute Mega Image, linistit, luminos, curat, liber, se accepta credit, **79.000 €;** ☎0720.451.235

442. **Popesti-** Leordeni, Oltenitei, Gama Residence, dec., et. 3/3, 81 mp, 2022, cf. 1, toate imbunatatirile noi 2023: gresie, faianta, parchet, termopan, usa metalica, videointerfon, centrala termica, terasa pe toata suprafata apartamentului(uri 37,5 mp, bloc nou. **124.000 €;** ☎0758.041.197 office@gamainvest.ro

443. **Popesti-Leordeni** apartament 3 camere in vila mobilat utilat loc de parcare dec., et. parter/1, 82 mp, 2013, **94.500 €;** ☎0725.957.933 raluca.dascalu@zonadesud.ro

444. **Popesti-Leordeni,** Dimitrie Leonida, Mall La Strada dec., et. 1/5, 81 mp, 2015, apartament 3 camere, dec., 81 mp, 1/4, 2015, 3 balcoane inchise, centala termica, ac, stare buna, loc de parcare, zona linistita, acces metrou, toate utilitatile, credit, mutare rapida, **103.500 €;** ☎0747.069.035

445. **Postavarului,** 1 Decembrie 1918 Auchan, semidec., et. 1/4, 65 mp, 1970, confort 1, bloc reabilitat termic, retras de la bulevard, bucatarie mare, 2 minute Auchan, Penny, toate actele, renovat complet gresie, faianta, parchet, termopane, usa metalica, 10 min. metrou, **87.000 €;** ☎0732.135.471 ramax10@yahoo.com

446. **Predeal,** zona Cioplea langa hotel Belvedere, Eden dec., 90 mp, 2020, apartament trei camere in vila, finalizat 2020, singur pe nivel, compus din living, bucatarie open, doua dormitoare, doua bai, balcon pe toata lungimea apartamentului, boxa, **130.000 €;** ☎+40744369524 fstanica64@gmail.com

447. **Prel** Ghencea 3 camere-1/4- Lidl-2023-centrala dec., et. 1/4, 87 mp, 2023, Ag imobiliara-comision 2%-Prel Ghencea-Lidl-finalizat 2024, lift,2 grupuri sanitare,2 balcoane,finisaje Premium,tamplarie Veka,sanitare Grohe.Se poate achititiona si loc de parcare subteran-10000€ **115.000 €;** ☎0724.321.698 elvira@totali.ro

448. **Prel** Ghencea, R Doamnei, vanzare 3 camere, p/6 semidec., et. parter/6, 88 mp, 2008, Ag imobiliara, comision 2%, Raul Doamnei, centrala proprie, orientare Vest, usa metalica, balcon inchis cu termopan-7mp,mobilat/utilat partial,alarma,Negociabil **117.500 €;** ☎0724.321.698 elvira@totali.ro

449. **Prelungirea** Ghencea, langa Cartierul Latin, dec., et. parter/1, 100 mp, 2010, proprietar, vind apartament in vila 3 camere Prelungirea Ghencea, langa Cartierul Latin, intr-o zona linistita, pe o strada privata, fara trafic. Parter cu 2 locuri de parcare. Colaborez cu agentii, **129.900 €;** ☎0722.258.017 ovidiu.sahan@gmail.com

450. **Rahova** dec., et. 2/4, 72 mp, 1973, 3 camere cf 1 dec. liber cadastru intabulare termopan necesita renovat foarte apropape de piata statia de tranvai 32 balcon la sufragerie zona linistita scoala gradinita apropape **64.000 €;** ☎0787.638.327/ 0762.966.973 neacsunela.nela@yahoo.com

451. **Rahova** Teius semidec., et. 3/4, 64 mp, 1976, liber, ap. 3 camere confort 1, semidec., et. 3/4, curat, termopan, bloc reabilitat, 66.000 euro, cadastru, intabulare **66.000 €;** ☎0723.389.967

452. **Rahova** IDEB, Piata Rahova, dec., et. 8/8, 72 mp, 1986, Piata Rahova, Uniri, str. Croitoru Vasile, et. 8/8, dec., 2 grupuri sanitare, refacut total, sistem climatizare, termopan peste tot inclusiv balcon, instalatii sanitare electrice schimbate, liber, zona civilizata, **82.500 €;** ☎0785.225.855/ 0767.377.376 madalinmarvis@yahoo.com

453. **Rahova** Teius semidec., et. 3/4, 70 mp, 1976, Ap 3 camere cf 1 semi bloc reabilitat termopan um fara alte imbunatatiri liber st 65 mp **66.000 €;** ☎0731.136.698 Carmen_alice82@yahoo.com

454. **Rahova,** dec., apartament 3 camere, parter, **87.000 €;** ☎0768.423.089

455. **Rahova,** apartament 3 camere incalzire in pardoseala, ansamblu nou semidec., et. 6/10, 67 mp, 2022, **89.800 €;** ☎0751.995.505 anisoara@tower-residence.ro

456. **Rahova,** apropiere Liceul Bolintineanu, dec., et. 3/8, 67 mp, 1984, vanzare apartament cu 3 camere, dec., situat la et. 3/8, in suprafata de 67 mp cu balcon, 2 gr. sanitare, bloc construit in anul 1984. Blocul are dosarul aprobat pentru reabilitare. Agentie, **77.000 €;** ☎0762.093.000

457. **Rahova,** Oxy Residence 3 camere Tip 1 mobilat dec., et. parter/parter, 103 mp, 2024, Apartament 3 camere Tip 1 - 103 mp, din ansamblul rezidential Oxy Residence 2, la 20 de minute de Piata Unirii in cartierul Rahova. Hai la o vizionare sa descoperi toate ofertele noastre. Comision 0%, **138.400 €;** ☎0737.282.225/ 0771.684.015 vanzari@oxyresidence.ro

458. **Rahova,** Oxy Residence 3 camere Tip 4 mobilat dec., et. 1/4, 85 mp, 2024, Apartament 3 camere Tip 4 - 85 mp, din ansamblul rezidential Oxy Residence 2, la 20 de minute de Piata Unirii in cartierul Rahova. Hai la o vizionare sa descoperi toate ofertele noastre. Comision 0%, **108.900 €;** ☎0737.282.225/ 0771.684.015 vanzari@oxyresidence.ro

459. **Rahova,** Oxy Residence 3 camere Tip A mobilat dec., et. 1/6, 74 mp, 2024, Apartament 3 camere Tip A - 74 mp, din ansamblul rezidential Oxy Residence 2, la 20 de minute de Piata Unirii in cartierul Rahova. Hai la o vizionare sa descoperi toate ofertele noastre. Comision 0%, **100.400 €;** ☎0737.282.225/ 0737.282.225 vanzari@oxyresidence.ro

460. **Rahova,** Oxy Residence 3 camere Tip B mobilat dec., et. parter/parter, 83 mp, 2024, Apartament 3 camere Tip B - 83 mp, din ansamblul rezidential Oxy Residence 2, la 20 de minute de Piata Unirii in cartierul Rahova. Hai la o vizionare sa descoperi toate ofertele noastre. Comision 0%, **106.900 €;** ☎0737.282.225/ 0771.684.015 vanzari@oxyresidence.ro

461. **Rahova,** Oxy Residence 3 camere Tip C mobilat dec., et. 1/6, 140 mp, 2024, Apartament 3 camere Tip C - 140 mp, din ansamblul rezidential Oxy Residence 2, la 20 de minute de Piata Unirii in cartierul Rahova. Hai la o vizionare sa descoperi toate ofertele noastre. Comision 0%, **178.900 €;** ☎0737.282.225/ 0771.684.015 vanzari@oxyresidence.ro

462. **Rahova,** Oxy Residence 3 camere Tip D mobilat dec., et. 1/4, 2024, Apartament 3 camere Tip D - 111 mp, din ansamblul rezidential Oxy Residence 2, la 20 de minute de Piata Unirii in cartierul Rahova. Hai la o vizionare sa descoperi toate ofertele noastre. Comision 0%, **141.900 €;** ☎0737.282.225/ 0771.684.015 vanzari@oxyresidence.ro

463. **Rahova,** Oxy Residence, 3 camere tip 2 mobilat dec., et. 1/4, 82 mp, 2024, Apartament 3 camere Tip 2 - 82 mp, din ansamblul rezidential Oxy Residence 2, la 20 de minute de Piata Unirii in cartierul Rahova. Hai la o vizionare sa descoperi toate ofertele noastre. Comision 0%, **104.900 €;** ☎0737.282.225/ 0771.684.015 vanzari@oxyresidence.ro

464. **Rahova,** Oxy Residence, 3 camere Tip 3 mobilat dec., et. 1/4, 2024, Apartament 3 camere Tip 3 - 99 mp, din ansamblul rezidential Oxy Residence 2, la 20 de minute de Piata Unirii in cartierul Rahova. Hai la o vizionare sa descoperi toate ofertele noastre. Comision 0%, **133.400 €;** ☎0737.282.225/ 0771.684.015 vanzari@oxyresidence.ro

465. **Rahova,** Salaj, vanzare 3 camere mobilat complet, dec., et. 6/6, 73 mp, 2016, va oferim spre achizitie un apartament deosebit compus din 3 camere situat in ansamblul rezidential Dream Residence. Ansamblul a fost finalizat in anul 2016 si este pozitionat pe strada Pucheni. **105.000 €;** ☎0752.413.105 cristian@proestate.ro

466. **Rahova,** vis a vis de Piata Rahova, dec., et. 2/8, 69 mp, 1982, et. 2/8, cf. 1, dec., 69 mp, renovat recent, bloc reabilitat, contor separat de gaze (posibilitate centrala proprie), suprafete mari, bucatarie generoasa, loc parcare ADP, toate actele la zi, **102.000 €;** ☎0786.325.404

467. **Ramnicu** Sarat, Istriei, dec., et. 4/5, 78 mp, duplex, 3 camere, fara lift, et. 4 si 5, 2 bai, mobilat, utilat, modern, nou, elegant. Se vinde exact cu ce se vede in poze.Nu doresc ajutorul agentiilor. **124.200 €;** ☎0735.289.453 fairplay@xnet.ro

468. **Roman,** parc Zavoi dec., 86 mp, 2022, Apartamente noi cu 2 sau 3 camere, moderne si spatioase, in noul ansamblu rezidential din Municipiul Roman, Vasile Lupu, nr 41, langa Parcul Zavoi. **89.850 €;** ☎0720.880.190 daniel.apreutesei@tcehomes.ro

469. **Rond** Baba Novac, Dristor. dec., et. 10/10, 88 mp, 1986, Rond Baba Novac - Dristor, 3 camere dec., centrala proprie. Apartamentul este renovat, are doua bai, doua balcoane. Imobilul intra in termoizolare, terasa este renovata, **139.500 €;** ☎0736.111.000 contact@ionutpetianu.ro

470. **Rosu,** Militari, dec., et. parter, 68 mp, 2007, Rosu Militari, apartament in vila+teren+foisor din lemn, **127.000 €;** ☎0723.591.920 blonduta_ari@yahoo.com

471. **Safirului,** dec., et. 1, 90 mp, 2018, proprietar vand apartament 3 camere dec., suprafata 90 mp, situat in Bragadiru, strada Safirului, etaj 1/5, bloc cu lift. Apartamentul dispune de doua grupuri sanitare, bucatarie inchisa, camara, balcon 8 mp. Loc de parcare inclus in pret. In apropiere Lidl, statie STB, gradinita, La strada, **110.000 €;** ☎0769.069.499 fery_fery286@yahoo.com

472. **Salaj** dec., et. 8/9, 1984, Am onoarea sa va prezint un apartament pe strada Petre Paun nr 3-Sector 5. **64.800 €;** ☎0736.013.770 alex@alexandrudobrea.ro

473. **Salaj** Apartament 3 Camere Incalzire in Pardoseala Ansamblu Nou Rahova, et.1/10, 66 mp, 2021, **89.800 €;** ☎0751.995.504 cristina.sturza@tower-residence.ro

474. **Salaj** Apartament 3 Camere Incalzire in Pardoseala Ansamblu Nou Rahova, et. 2/10, 66 mp, 2021, **89.800 €;** ☎0751.995.504 cristina.sturza@tower-residence.ro

475. **Salajan,** dec., et. 4/4, 1965, apartament 3 camere 70 mp, Aleea Postavarului, **125.000 €;** ☎0759.460.062 robert.nita.c@gmail.com

476. **Salajan,** Prevederii 1 dec., et. 2/8, bloc reabilitat, mobilat cu imbunatatiri (instalatii noi: electricitate, apa, gaze, parchet, gresie, faianta, termopane 3 cristale, usi interioare noi, usa metalica intrare), proprietar ☎0775.860.433

477. **Sebastian,** 13 Septembrie, Kaufland, dec., et. 3/8, 82 mp, 1991, et. 3/8, dec., bloc din 1991, 2 grupuri sanitare, hol h, curat, zona civilizata, fix la intrarea in parc, bloc contorizat, suprafata generoasa, cadastru, intabulare, **105.000 €;** ☎0785.225.855/ 0767.377.376 madalinmarvis@yahoo.com

478. **Sector** 4 Apartament 3 camere, bloc nou, dec., et. 1/6, 65 mp, 2024, Locatia excelenta permite accesul rapid catre punctele de interes din zona: scoli, gradinite, unitati spitalicesti, centre wellness, magazine mixte cu program non-stop etc. Comision 0%! **88.640 €;** ☎0721.837.774 cosmin.topai2022@gmail.com

479. **Sector** 4, Strada Lamotesti, Scoala Nr. 99, 3 camere, dec., et. 9/10, 69 mp, 1974, **87.000 €;** ☎0731.510.854 adrian.cantia@zonadesud.ro

480. **Silistea** Snagovului, apartament de vanzare 3 camere pe malul lacului Snagov dec., et. 3/4, 91 mp, 2018, **125.000 €;** ☎0745.599.054 andrea.dantz@kw.ro

481. **Silver** Mountain, mare, mansarda, parcare, superfinisat dec., et. 2/2, 144 mp, 2008, **185.000 €;** ☎0720.363.636 octavian@badescu.ro

482. **Siesti,** Baneasa, proprietar,ap. 3 camere 98 mp, dec., et. 3/3, 98 mp, 2008, proprietar vand apartament 3 camere in zona Siesti. Suprafata utila totala: 98.52 mp din care 67.22 mp apartamentul si 31.41 mp terasa. Etaj 3/3 fara lift. Situat pe strada Drumul Piscul Mosului nr. 4-6, **128.900 €;** ☎0738.074.677 sandruv@yahoo.ro

483. **Stefan** cel Mare stradal, Spitalul Colentina, semidec., et. 4/9, 62 mp, 1962, 8 minute Obor, 10 min., Parcul Circului, etaj 4/9, cf.1 semidec., 62 mp, bloc 1962 reabilitat termic, pe mijloc, vedere mixta, orientare E-V, intrare stradal, imb., termopan, parchet lemn masiv, c+i, **78.500 €;** ☎0737.435.628/ 0737.435.628

484. **Stefan** cel Mare, Aleea Circului, 3 camere, semidec., et. 3/4, 57 mp, 1964, Apartament 3 camere Stefan Cel Mare - Aleea Circului etaj 3/4, semidec., reabilitat, renovat, AC, mobilat complet, boiler, repartitoare si apometre, 5 minute de metrou Stefan cel Mare, **120.000 €;** ☎0765.942.499 dragos.popescu@fpcimobiliare.ro

485. **Stefan** cel Mare, Parcul Circului, proprietar semidec., et. 7/10, 75 mp, 1980, Particular - Apartament situat pe Stefan cel Mare, mobilat, utilat **148.000 €;** ☎0724.526.117 iulianatudor07@gmail.com

486. **Targoviste,** Dambovita, bd. Unirii 73 B, vand apartament 3 camere, dec., la vedere ☎0770.686.609/ 021.725.37.31

487. **Tei,** Teiul Doamnei, Bucuresti dec., et. 8/8, 65 mp, 1983, Vand apartament 3 camere Tei, Teiul Doamnei, foarte bine compartimentat- dec., in suprafata utila de 65,48 mp., cu balcon in suprafata de 3,97 mp., in suprafata totala de 69,45 mp. **97.500 €;** ☎0724.337.658 agentie6@mauwis.ro

488. **Terra** Residence Voluntari, apartament 3 camere, comision 0% - semidec., et. 1/6, 80 mp, 2007, **98.000 €;** ☎0743.335.911 madalina.tupea@goldmcbimobiliare.ro

489. **Terra** Residence, Oras Voluntari, apartament 3 camere duplex, semidec., et. 5/6, 119 mp, 2008, **132.000 €;** ☎0743.335.911 madalina.tupea@goldmcbimobiliare.ro

490. **Theodor** Pallady Apartament 3 camere dec., et. 1/3, 75 mp, 2022, Apartament 3 camere - zona Theodor Pallady - Auchan Titan **94.000 €;**

491. **Tineretului** circular, et. 5/10, 63 mp, 1977, Tineretului, circular, etaj 5 din 10, bloc stradal, vedere spate, foarte curat, are balcon mare, inchis, zona civilizata, linistita, acte in regula **129.000 €;** ☎0722.970.050

492. **Tineretului** dec., et. 1/10, 64 mp, 1978, Zen apartament isi cauta proprietar. Zona linistita vis a vis de parcul tineretului. In apropiere statie RATB si de metrou. Renovat, termopan, balcon inchis. **135.000 €;** ☎0726.418.344 eliza.georgescu1@gmail.com

493. **Tineretului,** Sincai, Piata Norilor de vanzare 3 camere dec., et. 5/10, 65 mp, 1976, **129.900 €;** ☎0737.028.572 diana@axareal.ro

494. **Tineretului,** Timpuri Noi, Metrou dec., et. 5/8, 70 mp, 1985, Str Radulescu Motru, Piata Norilor, apartament cu 3 camere, dec., etaj 5/8, suprafata 70mp, an constructie 1985, 2 gr sanitare, gresie, faianta, parchet, termopan **135.000 €;** ☎0746.513.305 trifu.danandrei@yahoo.com

495. **Tineretului,** Timpuri Noi, Sincai, metrou, 3 camere semidec., et. parter/1, 120 mp, 1945, apartament in vila, str. Drumea Radulescu, zona excelenta, P/1+pod, an constructie 1945, in vila locuiesc 2 proprietari, centrala termica, termopan, rulouri exterioare **192.000 €;** ☎0746.513.305 trifu.danandrei@yahoo.com

496. **Tineretului,** Unirii. semidec., et. parter/1, 83 mp, 1937, Vanzare un apartament 3 camere parter vila Tineretului metrou, **206.000 €;** ☎0765.643.114

497. **Titan** et. 4/4, 69 mp, Nicolae Grigorescu adiacent, cf1, etaj 4, balcon inchis,liber, metrou grigorescu 8-9 minute, apropare parcul ior, zona vede si civilizata, acte in regula, disc. **73.000 €;** ☎0761.749.316/ 0722.824.757

498. **Titan** et. 6/9, stradal, langa metrou Titan, vis-a-vis Parcul IOR, cf1, etaj 6, balcon in termopan, bl. reabilitat termic, liber, super zona, foarte civilizat, apropape scoala, gradinita, cadastru intabulare disc **83.000 €;** ☎0761.749.316/ 0722.824.757

499. **Titan** semidec., et. 1/4, 65 mp, 1972, Titan, confort 1 semidec., etaj 1/4, renovat complet, balcon inchis, suprafata 65 mp, bloc construit in 1972, reabilitat termic, nestradal, str. Rasinari **91.000 €;** ☎0771.265.376 agentie@mauwis.ro

500. **Titan** 1 Decembrie 1918 Drumul Gura Putnei Ocazie confort 1 dec., 69mp, etajul 1, bloc 2022, cu toate imbunatatirile, centrala proprie, 2 gr sanitare, zona linistita, acte la zi, liber, merita vazut ! **94.000 €;** ☎0728.879.796

501. **Titan** 400 de metri metrou semidec., et. 6/10, 70 mp, 1970, Apartament de 3 camere cu 2 grupuri sanitare si 2 balcoane, spatii de depozitare.Langa Parcul IOR. **95.000 €;** ☎0769.651.162

502. **Titan** Liviu Rebreanu colt cu 1 December 1918, confort 1 semidec., 65 mp, etajul 1/4, bloc caramida reabilitat, cu gresie, faianta, parchet, termopane, renovat recent, 1 gr sanitar si 1 balcon, zona linistita, acte la zi, merita vazut **91.500 €;** ☎0728.879.796

503. **Titan** Metrou, semidec., et. 6/7, 67 mp, 1982, vand apartament 3 camere, 2 lifturi, bloc anvelopat, necesita renovare, instalatiile electrice schimbate, **99.000 €;** ☎0723.460.200 sweethome_imob@yahoo.com

504. **Titan** str Cozla-mobilat utilat dec., et. parter/10, 70 mp, 1968, **89.000 €;** ☎0731.510.845 nicolae.andries@zonadesud.ro

505. **Titan,** dec., et. 5/6, 67 mp, 2009, Ozana, g+f+t+um, dec., 2 grupuri sanitare, ac, centrala proprie, la 3 minute de metrou 1 Decembrie, cadastru, intabulare, **67.000 €;** ☎0725.388.718 mihaelaberechet@yahoo.com

506. **Titan,** semidec., et. 5/5, 107 mp, 2016, va oferim spre vanzare apartament cu 3 camere situat in bloc construit in 2016, pe str Drumul Gura Putnei 135 A, et. 5 mansarda, 107.7 mp din care 15 mp terasa, fara comision cumparator **124.000 €;** ☎0761.200.831 smchristian13@yahoo.com

507. **Titan,** 1 Decembrie 1918, vav Auchan semidec., et. 2/4, 63 mp, 1970, 10 minute metrou, chiar pe Onisifor Ghibu, bloc reabilitat, centrala, termopane, usa metalica, fara imbunatatiri **80.000 €;** ☎0732.135.471 ramax10@yahoo.com

508. **Titan,** 1 Decembrie 1918, vav Auchan, semidec., et. 2/4, 64 mp, 1970, 10 minute metrou, chiar pe Onisifor Ghibu, bloc reabilitat, centrala, termopane, usa metalica, fara imbunatatiri, **80.000 €;** ☎0732.135.471 ramax10@yahoo.com

509. **Titan,** 1 Decembrie, Str. Codrii Neamtului etajul 6/8, dec., 63mp, bloc 1977 reabilitat, renovat recent cu totul nou, mobilat utilat modern, zona linistita, acte la zi, nediscutabil, merita vazut, **104.000 €;** ☎0728.879.796

510. **Titan,** 3 minute metrou, vav parc IOR, Potcoava semidec., et. 3/10, 75 mp, 1963, chiar pe Constantin Brancusi, intersectie Nicolae Grigorescu, bloc reabilitat, termopane, fara imbunatatiri, balcon mare pe toata suprafata apartamentului, liber, toate actele, **85.000 €;** ☎0732.135.471 ramax10@yahoo.com

511. **Titan,** 3 minute metrou, vav parc IOR, Potcoava, semidec., et. 3/10, 75 mp, 1963, chiar pe Constantin Brancusi, intersectie Nicolae Grigorescu, bloc reabilitat, termopane, fara imbunatatiri, balcon mare pe toata suprafata apartamentului, liber, toate actele **85.000 €;** ☎0728.777.132 office@ramax.ro

512. **Titan,** 5 minute metrou vav parc IOR, semidec., et. 6/9, 60 mp, 1963, stradal pe Constantin Brancusi, bloc reabilitat, mobilat si utilat, gresie, faianta, parchet, termopane, usa metalica, spatii de depozitare, instalatii electrice si sanitare schimbate, calorifere noi, **84.000 €;** ☎0732.135.471 ramax10@yahoo.com

513. **Titan,** 5 minute metrou, Barajul Lotru, semidec., et. 4/4, 67 mp, 1970, intersectie Barajul Sadului, bloc reabilitat, complet mobilat si utilat, renovat recent, terasa fara probleme, gresie, faianta, parchet, termopane, um, geam baie, ac, instalatii sanitare schimbate **105.000 €;** ☎0728.777.132 office@ramax.ro

514. **Titan,** 5 minute metrou, Barajul Lotru, semidec., et. 4/4, 67 mp, 1970, intersectie Barajul Sadului, bloc reabilitat, complet mobilat si utilat, renovat recent, terasa fara probleme, gresie, faianta, parchet, termopane, um, geam baie, ac, instalatii sanitare schimbate, **105.000 €;** ☎0732.135.471 ramax10@yahoo.com

515. **Titan,** Auchan, semidec., et. 2/4, 65 mp, 1970, bloc reabilitat, termopane, gresie, faianta, bucatarie mare, centrala termica, **82.000 €;** ☎0732.135.467 ramax2016@yahoo.com

516. **Titan,** Barajul Bistritei, ocazie la 12 min. de metrou, confort 1 dec., 66 mp, etajul 3/4, bloc caramida reabilitat, cu gresie, faianta, parchet, termopane, usa metalica, decent, mobilat, acte la zi, zona ok, merita vazut **87.600 €;** ☎0728.879.796

517. **Titan,** bloc 1983, 2 bai, semidec., et. 7/10, 68 mp, 1983, intersectie Liviu Rebreanu cu Grigorescu, bloc reabilitat, stradal, vedere fata, sud, 2 gr. sanitare, termopane, parchet lemn masiv, gresie, faianta, geam baie, balcon mare, liber **129.000 €;** ☎0732.135.467 ramax2016@yahoo.com

518. **Titan,** bloc 1984, dec., et. 7/10, 71 mp, 1984, 2 bai, bloc reabilitat, scara curata, gresie, faianta, parchet, termopane, usa metalica, 1 minut metrou si parc IOR, **129.000 €;** ☎0732.135.467 ramax2016@yahoo.com

519. **Titan,** chiar la metrou si intrarea in parc semidec., et. 7/10, 68 mp, 1983, intersectie Liviu Rebreanu cu Grigorescu, bloc reabilitat, stradal, vedere fata, sud, 2 gr. sanitare, termopane, parchet lemn masiv, gresie, faianta, geam baie, balcon mare, liber **129.000 €;** ☎0728.777.132 office@ramax.ro

521. **Titan,** Costin Georgian, Piatra Minis, semidec., et. 2/4, 70 mp, 1970, Str. Lucretiu Patrascanu, apartament de 3 camere semidec. cu suprafata de 70 mp, Bloc reabilitat, termopane. Etajul 2/4, **95.000 €;** ☎0769.651.162

522. **Titan,** langa metrou si parc IOR, semidec., et. 6/10, 72 mp, 1970, bloc reabilitat, parchet, termopane, gresie, faianta, parchet, 2 bai, 2 balcoane, liber, toate actele, **95.000 €;** ☎0732.135.467 ramax2016@yahoo.com

523. **Titan,** Liviu Rebreanu, et. 9/10, et. 9/10, Titan, Liviu Rebreanu, imobil reabilitat, fara imbunatatiri, in apropiere Lidl, Mega Image, Auchan, P-ta Minis, gradinite, scoli, **77.000 €;** ☎0722.414.299

524. **Titan,** metrou 1 Decembrie la maxim 3 minute ocazie semidec., et. 3/4, 65 mp, 1970, etaj 3/4, confort I semidec., 65 mp, bloc reabilitat, constructie 1970, liber, zona verde extrem de linistita, scara curata, fara restantieri, vizite urgent sunati acum , merita, clasa energetica B, **81.500 €;** ☎0728.879.796 lagunaimob@yahoo.com

525. **Titan,** metrou si parc IOR, dec., et. 6/10, 70 mp, 1970, 3 minute metrou si parc IOR, dec., 2 bai, 2 balcoane, geam la baie, reabilitat termic, gresie, faianta, parchet, termopane, usa metalica. Liber, toate actele **95.000 €;** ☎0732.135.467 ramax2016@yahoo.com

526. **Titan,** Nicolae Grigorescu intersectie Brancusi, circular, et. 6/10, 70 mp, 1968, vav parc IOR, 3 minute metrou, bloc reabilitat, stradal, 2 gr sanitare, 2 balcoane, parchet lemn masiv, termopane, geam baie, liber, se accepta credit **95.000 €;** ☎0732.135.468 office@ramax.ro

527. **Titan,** Nicolae Grigorescu, Bucuresti. semidec., et. 8/10, 64 mp, 1968, Vand apartament 3 camere Titan, Nicolae Grigorescu, situat la etajul 8 din 10, semidec., in suprafata utila totala de 63,80 mp, cu faianta, gresie, parchet, termopan, usa metalica, avand o baie, **110.000 €;** ☎0724.337.658 agentie6@mauwis.ro

528. **Titan,** Ozana, 10 min metrou 1 Decembrie si Auchan dec., et. 4/4, 66 mp, et. 4/4, cf. 1, dec., bloc reabilitat, posibilitate centrala proprie, 2 apartamente pe nivel, balcon, spatii de depozitare, 10 min statia de metrou 1 Decembrie si Auchan, scara curata, fara restantieri **86.000 €;** ☎0786.325.404

529. **Titan,** Piata Minis apartament 3 camere semidec., et. parter/4, 63 mp, 1968, Descopera confortul in apartamentul nostru cu 3 camere in zona Pietei Minis. Renovat cu atentie, dotat cu toate facilitatile. Loc de parcare. Suna acum pentru o vizionare! **93.000 €;** ☎0740.756.623 Stefan.F.Busuioc@gmail.com

530. **Titan,** proprietar vand apartament 3 camere. semidec., et. 4/4, 63 mp, 1971, Zona linistita de blocuri de 4 etaje: Titan-Postavarului (Aleea Leorda), apartament 3 camere, suprafata utila 63 mp, etaj 4/4. Balcon inchis, AC, bloc reabilitat, interior si exterior, **82.000 €;** ☎0732.373.342 robert3786@gmail.com

531. **Titan,** Theodor Pallady, semidec., et. 3/3, 100 mp, 2017, apartament 3 camere Titan - bd. Theodor Pallady,comision 0% la cumparator, apartament superb, terasa 17 mp, loc parcare inclus, an 2017, et. 3/3, su - 100 mp, 2 bai, complet mobilat si utilat, **137.500 €;** ☎0736.333.063 florin.stanica@crsimobiliare.ro

532. **Titan,** Theodor Pallady, Nicolae Teclu, dec., et. 1/8, 78 mp, 2022, 3 camere corp B+C, zona Pallady, metrou N. Teclu, Caisului Residence 3, complet finisat, CT proprie Ariston, utilitati oras, comision 0%, direct dezvoltator, **104.500 €;** ☎0757.572.272

533. **Titan,** Theodor Pallady, Nicolae Teclu, dec., et. 5/8, 91 mp, 2021, direct dezvoltator, comision 0%, Caisului Residence 3. Apartament 3 cam, dec., bucatarie inchisa si living spatios, complet finisat, CT proprie, incalzire pardoseala, 700 m metrou Nicolae Teclu, **119.000 €;** ☎0757.572.272 contact@caisuluiresidence.ro

534. **Titan,** vav parc IOR si 5 minute metrou semidec., et. 6/10, 66 mp, 1964, blocul Potcoava, reabilitat, termopane, bucatarie mare, balcon, fara imbunatatiri, liber, toate actele, **85.000 €;** ☎0732.135.471 ramax10@yahoo.com

535. **Titan,** vav parc IOR si 5 minute metrou, semidec., et. 6/10, 66 mp, 1964, blocul Potcoava, reabilitat, termopane, bucatarie mare, balcon, fara imbunatatiri, liber, toate actele **85.000 €;** ☎0728.777.132 office@ramax.ro

536. **Titan,** vav parc IOR si metrou, pe Brancusi, circular, et. 6/10, 70 mp, 1968, bloc reabilitat, stradal, 2 gr sanitare, 2 balcoane, termopane, parchet lemn masiv, geam baie, liber, toate actele **95.000 €;** ☎0728.777.132 office@ramax.ro

537. **Titan-** 1 Decembrie 1918- metrou 1 min- 2 bai dec., et. 1/10, 80 mp, 1981, Etaj 1/10 dec., bloc reabilitat termic. Acte ok. Este spatios, cu bucatarie open space. Se vinde mobilat si utilat ca in foto. Are 2 gr. sanitare si este construit in 1982. Este foarte spatios **124.500 €;** ☎0770.805.447

538. **Titan-** Postavarului semidec., et. 2/4, 65 mp, 1970, centrala termica, curat, bloc reabilitat, toate actele, liber **83.000 €;** ☎0732.135.467 ramax2016@yahoo.com

539. **Titan-** Stelian Mihale semidec., et. 2/10, 56 mp, 2/10, cf. 2, semidec., reabilitat, UM, fara imbunatatiri, discutabil **68.000 €;** ☎0724.581.411

540. **Trapezului,** metrou 1 Decembrie 1918, Armenis semidec., et. parter/4, 1968, Jean Steriadi, bloc reabilitat, vedere mixta, gresie, faianta, termopane, usa metalica, liber, toate actele **83.700 €;** ☎0732.135.471 ramax10@yahoo.com

541. **Trapezului,** metrou 1 Decembrie 1918, Armenis semidec., et. parter/4, 64 mp, 1968, Jean Steriadi, bloc reabilitat, vedere mixta, gresie, faianta, termopane, usa metalica, liber, toate actele **83.700 €;** ☎0732.135.471 ramax10@yahoo.com

542. **Trapezului,** metrou 1 Decembrie 1918, Armenis, semidec., et. parter/4, 64 mp, 1968, Jean Steriadi, bloc reabilitat, vedere mixta, gresie, faianta, termopane, usa metalica, liber, toate actele **83.700 €;** ☎0728.777.132 office@ramax.ro

543. **Trei** camere cartiere Drumul Taberei dec., et. 2/4, 65 mp, **82.900 €;** ☎0774.076.822 mogoseanu.alexandra@gmail.com

544. **Trei** camere, etaj 2 din 4, bloc 2014, mobilat complet, 1 loc de parcare dec., et. 2/4, 70 mp, 2014, **78.000 €;** ☎+40761983263 notificari@dezvoltator.eu

545. **Tribunalul** Bucuresti, Union Plaza, etaj 5/7, 75 mp+boxe+balcon, centrala proprie. semidec., et. 5/7, 85 mp, 1946, **105.500 €;** ☎0770.310.802 andrei@vectorimobiliare.ro

546. **Ultracentral** - 3 camere spatios, bloc fara risc semidec., et. 4/7, 120.00 mp, 1940, **175.000 €;** ☎0729.074.876 florin@norisk.ro

547. **Unirii** - Cantemir Apartament 3 camere, cochet si rafinat, vila semidec., et. 2/2, 57 mp, 1948, **100.000 €;** ☎0746.985.924 mihaela.cristescu@kw.ro

548. **Unirii** Stradal Ideal Investitie apropape de Tribunal, vedere stradala, confort 1 dec., 90mp, etajul 5/8, bloc 1995, 3 balcone si 2 gr sanitare, gresie, faianta, parchet, termopane, decent, pozitie excelenta, acte ok, merita! **219.000 €;** ☎0728.879.796

549. **Unirii,** Coposu, vanzare apartament-birou, 3 camere +, et. 1, dec., et. 1/8, 76 mp, 1994, **180.000 €;** ☎0769.083.600 dragos.alexandrescu@kw.ro

550. **Unirii,** langa Magazinul Unirea + garaj circular, et. 5/10, 70 mp, 1945, Apartament de 3 camere renovat cu finisaje deosebite. Apartamentul se vinde ca in poze.Dispune de un garaj propriu si un loc de parcare additional. Geam la baie. Pret negociabil. 2 minute metrou **159.000 €;** ☎0769.651.162

551. **Unirii,** Mitropolie, semidec., et. demisol/3, 57 mp, 1953, demisol, renovat in anul 2019, instalatie electrica si sanitara, geamuri termopan, gresie, faianta. Incalzirea se face cu calorifere electrice, dar se poate monta centrala proprie, **63.000 €;** ☎0726.764.420/ 0722.570.823 office@creativebrokers.ro

552. **Unirii,** Zepter, stradal, vedere fata, confort 1 dec., 69 mp, etajul 7/9, bloc 1991 decent, cea mai frumoasa impartire, 3 balcoane, pozitie excelenta, merita vazut **160.000 €;** ☎0728.879.796

553. **Unirii-** Garanti Bank dec., et. 6/9, 84 mp, 1997, Bd. Unirii- Garanti Bank, stradal, apartament 3 camere, 6/9, dec.,centrala termica, vedere pan

Imobiliare vânzări CASE, VILE

92. **Piata** Unirii, lux, dec., et. 6/8, 105 mp, 1987, Piata Unirii, vedere Dambovita si Hanul lui Manuc4 cam. dec.e, hol locuibil, et. 6/8, 105 mp,vedere mixta, liber, amenajat, fara sarcini. **289.900 €;** ☎0722.321.021 dragan.georgeta@regalservice.ro

93. **Piata** Victoriei et. 2/10, 108 mp, 1992, Apartament situat in una din cele mai bune zone ale orasului, ideal atat pentru rezidenta cat si pentru investitie, aproape de orice,cu acces rapid catre gara , aeroport, si oricare reper din oras. **279.000 €;** ☎0752.980.072

94. **Pipera,** Voluntari dec., et. 7/10, 151 mp, 2018, Vand apartament 4 camere cu o suprafata totala de 151mp, este dec. si compartimentat astfel: living, bucatarie, trei dormitoare, trei bai, hol, terasa, balcon. De asemenea, pretul include si 3 locuri de parcare subterane si boxa. Apartamentul se vinde complet mobilat si utilat.Pentru amenajare s-a folosit parchet triplu stratificat, mobila Rovere, sanitare Vileroy Boch, gresie si faianta portelanata, inclusiv pentru terasa si balcon. Sunt posibile vizionari doar cu programare in prealabil.Tel **380.000 €;** ☎0753.140.382/ 0743.089.683 dumitrescuadela@yahoo.com

95. **Popesti** Leordeni, metrou Dimitrie Leonida dec., et. 5/5, 120 mp, 2015, apartament tip duplex, 4 camere, dec., 120 mp, etaj 5, lift, balcon inchis, centrala termica, mobilat si utilat, ac, spatii depozitare, zona linistita, parc, metrou, loc de parcare, credit **99.900 €;** ☎0747.069.035

96. **Popesti** Leordeni, Str. Livezi, apartament 4 camere. dec., et. parter/3, 88 mp, 1987, **105.000 €;** ☎0737.500.384 zina.epure@zonadesud.ro

97. **Prelungirea** Ghencea vila de la etajul 5, cu terase si view de invidiat dec., et. 5/5, 191 mp, 2010, **199.800 €;** ☎0721.679.963 mihai.dumitrescu@imobiliare-acasa.ro

98. **Rahova** semidec., et. 2/8, 90 mp, 1984, 4 camere 2 grupuri sanitare, 2 din 8, gresie faianta, parchet termopan, mobilat utilat, liber, semistradal, cadastru intabulare, st 90 mp aproape de piata Rahova, **86.000 €;** ☎0787.638.327/ 0762.966.973 neacsunela.nela@yahoo.com

99. **Rahova,** Dumbrava Noua, vanzare apartament 3 camere dec., et. 2/8, 69 mp, 1984, **87.000 €;** ☎+40741124400 nedcom.imob@gmail.com

100. **Rahova,** Oxy Residence 4 camere Tip A mobilat dec., et. 6/6, 167 mp, 2024, Apartament 4 camere Tip A - 167mp, din ansamblul rezidential Oxy Residence 2, la 20 de minute de Piata Unirii in cartierul Rahova. Hai la o vizionare sa descoperi toate ofertele noastre. Comision 0%, **179.900 €;** ☎0737.282.225/ 0771.684.015 vanzari@oxyresidence.ro

101. **Rahova,** Sublocotenent Popa dec., et. parter/8, 84 mp, 1983, Apartament 4 camere, dec. etaj p/8, 84 mp cu balcon, constructie 1980, **91.500 €;** ☎0732.592.007 florentinaimob2@gmail.com

102. **Rahova-** Malcoci- Petre Ispirescu dec., et. 4/4, 1977, Ap.4 camere dec., 84mp, 2 bai,2 balcoane, bloc reabilitat termic, construit 1977,et.4/4, situat in fata policlinicii Malcoci, 2 min.tramvai 32,zona linistita,vedere mixta, bloc curat, linistit, **88.500 €;** ☎0733.848.277 razvan_nike@yahoo.com

103. **Salaj,** Kaufland dec., et. parter/3, 80 mp, 1965, Liber 4 camere 80mp, parter inlat,centrala termica, g,f,p, 2 boxe subsol locuibil, zona civilizata, scoala in apropiere,10 minute pietonal parcul Sebastian cadastru,intabulat **75.000 €;** ☎0723.389.967

104. **Sebastian.** semidec., et. 1/3, 100 mp, 1960, Intersectie Soseaua Salaj, 4 camere la etajul 1 din 3, 2 bucatarii, 2 balcoane, 3 holuri, 2 gr. sanitare, 99 mp st. **79.900 €;** ☎0732.698.434 cristescu.mugur@gmail.com

105. **Sectorul** 6, apartament unic si versatil cu terasa imensa. semidec., et. parter/5, 238 mp, 2010, **269.800 €;** ☎0721.679.963 mihai.dumitrescu@imobiliare-acasa.ro

106. **Silver** Mountain, mare, mansardat, parcare, posibil rate dec., et. 2/2, 144 mp, 2008, **220.150 €;** ☎0720.363.636 octavian@badescu.ro

107. **Soseaua** Viilor, Parcul Carol, dec., et. 5/12, 118 mp, 2023, apartament spatios 4 camere finisat, situat in apropierea parcului Carol intr-un bloc nou 2023. Centrala proprie, incalzire pardoseala, finisaje premium, izolat cu fatada ventilata, **176.000 €;** ☎0736.570.871 panculescuroxana@gmail.com

108. **Splaiul** Unirii, Vitan, str. Rachitei duplex 4 cam. dec., et. 2/4, 2008, va propunem spre vanzare un apartament 4 camere (duplex etaj 2 si etaj 3) situat in zona Splaiul Unirii, Vitan (strada Rachitei). Etaj 2- living cu bucatarie inclusa, spatiu depozitare si terasa **325.000 €;** ☎0722.511.217/ 0762.628.915 uigimob@yahoo.com

109. **Stefan** Cel Mare, Viitorului metrou Obor 5 min. semidec., et. 9/10, 94 mp, 1981, Bloc reabilitat termic, an 1981, pozitie pe la intersectia strazilor Stefan cel mare, Viitorului, 2 balcoane, 2 grupuri sanitare, 94 mp, cadastru, intabulare energetic, se accepta credit, liber. **150.000 €;** ☎0799.666.104/ 0722.614.867

110. **Stirbei** Voda Berzei vanzare 6 camere parter 207 mp dec., et. parter/3, 207 mp, 1920, Agentie imobiliara comision 2%, Stirbei Voda Berzei-parter intreg/3, intrare separata fata de restul imobilului-6 camere+3 bucatarii+3 bai+hol 22 mp = 207 mp + pivnita 9 mp, fara risc seismic/urgenta, **300.000 €;** ☎0723.627.543

111. **Titan** dec., et. 1/4, 82 mp, Auchan, cf1, dec., 1/4, balcon inchis, 82 mp, 2gr. sanitare, bl. reabilitat termic, 10 minute metrou, piata, scoala, gradinita, bl. si scara civilizata, zona verde pret disc **93.000 €;** ☎0761.749.316/ 0722.824.757

112. **Titan** Auchan, Complex Rezidential, dec., et. 8/11, 117 mp, 2009, Rasarit de Soare, apartament deosebit de 4 camere dec. de vanzare, situat pe Str. Liviu Rebreanu intre Metrou 1 Decembrie 1918 si Republicii, renovat total, posibilitate 2 locuri de parcare la subteran, semimobilat, utilat, **169.900 €;** ☎0767.377.376/ 0785.225.855 marian_visanescu@yahoo.com

113. **Titan,** 1 Decembrie 1918, ocazie, confort 1 dec., 83 mp, etajul 2/4, bloc caramida reabilitat, cu gresie, faianta, parchet, termopane, decent, partial mobilat, 2 gr. sanitare, zona linistita, la 10 min. de metrou, usor discutabil, **119.000 €;** ☎0728.879.796

114. **Titan,** 3 minute metrou si parc IOR, liceul Dante, semidec., et. 3/4, 78 mp, 1968, bloc tip H, reabilitat, semidecomadat, 2 gr sanitare, balcon, parchet lemn masiv, posibilitate centrala, liber **120.000 €;** ☎0732.135.471 ramax10@yahoo.com

115. **Titan,** 3 minute metrou si parc IOR, 5 minute metrou si parc IOR, scoala 195, semidec., et. parter/4, 80 mp, 1968, bloc tip H, 2 gr. sanitare, renovat, gresie, faianta, parchet, termopane, usa metalica, calorifere noi, geam baie **125.000 €;** ☎0728.777.132 office@ramax.ro

117. **Titan,** bloc tip H semidec., et. parter/4, 80 mp, 1970, bloc tip H, 2 gr. sanitare, renovat, gresie, faianta, parchet, termopane, usa metalica, calorifere noi, geam baie **125.000 €;** ☎0732.135.467 ramax2016@yahoo.com

118. **Titan,** chiar la parc IOR si 3 minute metrou dec., et. 1/4, 80 mp, 1968, pe Firidei, liceul Dante, dec., 2 gr. sanitare, complet renovat in 2023, instalatii electrice si sanitare schimbate, usi interioare noi, ac, gresie, faianta, parchet, termopane, usa metalica, **165.000 €;** ☎0732.135.471 ramax10@yahoo.com

119. **Titan,** chiar la parc IOR si 3 minute metrou, dec., et. 1/4, 80 mp, 1968, pe Firidei, liceul Dante, dec., 2 gr sanitare, complet renovat in 2023, instalatii electrice si sanitare schimbate, usi interioare noi, AC, gresie, faianta, parchet, termopane, usa metalica, **165.000 €;** ☎0728.777.132 office@ramax.ro

120. **Titan,** IOR, Metrou Titan, Liceul Cuza dec., et. 3/4, 81 mp, 1968, proprietar, vand ap. 4 camere, balcon, 2 bai, pe Aleea Barajul Sadului nr. 2, etaj 3, la 8 min. metrou Titan, parc IOR, liceul Cuza si Piata Mirnii. Apartamentul se vinde mobilat si utilat complet, boxa, **147.000 €;** ☎0721.252.729 ioana_stoica2001@yahoo.com

121. **Titan,** langa parc IOR, Scoala 195 semidec., et. parter/4, 80 mp, 1970, apartament de 4 camere semidec. cu 2 grupuri sanitare. Apartamentul a fost renovat cu cativa ani in urma cand a fost refacuta toate instalatia electrica si sanitara. **125.000 €;** ☎0732.135.471 ramax10@yahoo.com

122. **Titan,** langa parc IOR, Scoala 195, semidec., et. parter/4, 80 mp, 1970, apartament de 4 camere semidec. cu 2 grupuri sanitare. Apartamentul a fost renovat cu cativa ani in urma cand a fost refacuta toate instalatia electrica si sanitara. **125.000 €;** ☎0769.651.162

123. **Titan,** Nicolae Grigorescu, parc IOR, la cateva minute de metrou, confort 1 semidec., 77 mp, etajul 1/4, bloc caramida tip H, cu gresie, faianta, parchet, termopane, decent, zona linistita, 2 gr. sanitare, acte la zi, merita vazut, **144.500 €;** ☎0728.879.796

124. **Titan,** Scoala 195, 5 minute parc IOR si metrou, semidec., et. parter/4, 80 mp, 1968, bloc reabilitat, renovat, 2 gr. sanitare, instalatii electrice si sanitare noi, gresie, faianta, parchet, termopane, usa metalica, calorifere noi, liber **125.000 €;** ☎0728.777.132 office@ramax.ro

125. **Titulescu** Victoriei stradal 4camere pretabil birou dec., et. 2/10, 90 mp, 1978, Nicolae Titulescu, Victoriei, etaj 4 din 10, dec., 2 balcoane, 2 gr sanitare, 90 de mp, fara imbunatatiri, acte in regula, pretabil cabinet/birou/notariat sau locuinta personala. **198.000 €;** ☎0726.664.381 valentin.florea85@yahoo.com

126. **Trapezului,** 5 minute metrou 1 Decembrie 1918, dec., et. 1/4, 80 mp, 1970, intersectie strada Mizil cu Theodor Pallady, bloc reabilitat, etajul 1 din 4, dec., 2 gr sanitare, termopane, fara imbunatatiri, liber **98.000 €;** ☎0728.777.132 office@ramax.ro

127. **Trapezului,** metrou 1 Decembrie 1918, Gura Vitului, dec., et. 2/4, 82 mp, 1970, bloc reabilitat, 2 gr. sanitare, dec., scara curata, posibilitate centrala, gresie, faianta, parchet, termopane, usa metalica, bucatarie mare **103.000 €;** ☎0732.135.468 office@ramax.ro

128. **Unirii** dec., et. parter/2, 83 mp, 1936, Vanzare apartament central, multe facilitati, partial mobilat, utilat, pretabil inchiriere sau locuit. Centrala proprie gaz, rulouri exterioare, parchet masiv, renovat recent, merita vizionat. Ocazie! **150.000 €;** ☎0731.551.555/ 0731.551.555 AcordGrup@Gmail.cm

129. **Unirii** - Calea Calarasilor dec., et. 3/3, 138 mp, 1950, Va propunem spre vanzare 3 garsoniere (toate sunt Inchiriabile) si un apartament de 2 camere aflate la mansarda unei vile constructie 1950. **119.900 €;** ☎0726.764.420/ 0722.570.823 office@creativebrokers.ro

130. **Unirii** - Fantani, Apartament 4 camere vedere mixta, COMISION 0% semidec., et. 7/8, 90 mp, 1989, **270.000 €;** ☎0738.897.906 andreea@axareal.ro

131. **Unirii** duplex loft 132mp et. 8/9, 132 mp, 1995, Bd Unirii Tribunal, stradal, lux, openspace, bloc 1995, et 8 si 9, 2 camere loft (din 5 camere), orientare SUD, toate imbunatatirile. **389.800 €;** ☎0746.202.605 radu_marius43@yahoo.com

132. **Unirii** Tribunal dec., et. 6/8, 103 mp, 1991, Apartament de 4 camere renovat, dec., 2 grupuri sanitare. Stradal, vedere mixta. Se poate vinde mobilat si utilat daca se doreste **395.000 €;** ☎0769.651.162

133. **Unirii,** Emil Botta dec., et. 4/8, 97 mp, 1986, va oferim spre vanzare 4 camere cf 1 dec., etajul 4/8. Apartamentul are gresie, faianta, terinopan. Apartamentul trebuie renovat. 2 minute pana la tramvai 5 minute pana la metrou. Oferim seriozitate **200.000 €;** ☎0761.086.217/ 0733.154.800 baraceanu.daniela@yahoo.com

134. **Unirii,** Mircea Voda, Octavian Goga, dec., et. 6/9, 100 mp, 2002, apartament de 4 camere dec. cu vedere mixta spre Bld. Unirii, situat la etajul 6 din 9, centrala proprie, bloc finalizat in 2002, cadastru, intabulare, **280.000 €;** ☎0767.377.376/ 0785.225.855 marian_visanescu@yahoo.com

135. **Unirii,** Spate Garanti Bank, dec., et. 8/8, 97 mp, 1994, 4 camere dec.e, et. 8/8, terasa refacuta de 2 ani, bloc 1994, anvelopat, centrala gaze, actele la zi, se accepta credit preaprobat, oferta exclusiva agentie imobiliara, **214.000 €;** ☎0722.321.021 dragan.georgeta@regalservice.ro

136. **Universitate** dec., 123 mp, Vand ap. 4 cam., dec., stradal, 123 mp+doxa, et. 3/8, 2 bai+2 balcoane. Proprietar ☎0723.436.363

137. **Universitate,** bl. Dunarea,1980, 4 cam. dec. dec., et. 7/10, 103 mp, 1980, Ap. 4 camere dec., renovat si amenajat cu mult bun gust in 2022, centrala de apartament, 2 bai, 3 balcoane, instalatii electrice si sanitare noi, mobilat si utilat, **465.000 €;** ☎0771.791.542 agentie4@mauwis.ro

138. **Universitate,** Bloc Dunarea 1980, cu centrala, dec., et. 4/10, 103 mp, 1980, etaj 7/10, dec., bloc reabilitat termic. Acte ok. Este renovat total, instalatii schimbate, mobilat si utilat ca in foto. Are centrala proprie. Este spatios, are 3 balcoane si 2 gr. sanitare, **465.000 €;** ☎0770.805.447

139. **Vanzare** apartament 4 camere (E1+M) in Vila (S+P+E1+M) - Teiul Doamnei dec., et. 1/1, 110 mp, 1936, **187.000 €;** ☎+40741124400 nedcom.imob@gmail.com

140. Vatra Luminoasa, Maior Coravu, centrala de ap., semidec., 73 mp, 1963, ap. 4 camere semidec. cu toate imbunatatirile, centrala de apartament 2 bai, intim si cochet, intr-o pozitie excelenta pe str. Maior Coravu, zona verde ozonata si linistita. Blocul nestradal 139.900 €; ☎0771.791.542

141. Vitan Dristor dec., et. 3/10, 90 mp, 1986, Calea Vitan, 4 camere, stradal, 1986, 3/10, 90 mp, 2 bai, renovat integral, mobilat, utilat complet, acces facil Tineretului, Timpuri Noi, Alba Iulia, Mihai Bravu, Muncii, Titan 160.000 €; ☎0763.656.867 ovidiualbuimob@gmail.com

142. **Vitan** Mall dec., et. 3, 90 mp, apartament cu 4 camere situat langa Vitan Mall (3 min). Apartamentul este dec. si se afla intr-un imobil reabilitat termic. Suprafata utila este de 90,22 mp fara balcoane. **198.000 €;** ☎0723.880.006

143. Vitan Mall, Ramnicu Sarat, ideal afacere, locuinta semidec., et. parter/4, 98 mp, 1978, stradal cu vedere lateral, 4 camere 98 mp, 1978, semidec., P/10, ideal afacere, locuinta, salon, cabinet, teava de gaze separat, 2 bai, debarale, 2holuri, balcon la toate camerele, eliberabil, consim 2% 188.000 €; ☎0767.248.867/ 0735.051.778

Case, vile

1. **1 Mai,** Cocarascu S.U. 73 mp, curte 123 mp, 2 cam., 1935, proiect, 1 Mai, Cocarascu, 2 camere, casa singur curte, zona frumoasa, doar 20 minute mers de parcul Herastrau, si piata Victoriei, utilitati, centrala termica, toate actele, usor negociabil, comision zero. **135.000 €;** ☎0726.282.216 office@4rent.com.ro

2. **1 Mai,** Grivita, 4 cam., casa curte, 4 camere+ dependinte, 280 mp curte. Toate utilitatile. Pret negociabil. **219.000 €;** ☎0723.723.485

3. **13 Septembrie,** Bucuresti, Antiaeriana, S.U. 115 mp, curte 125 mp, 3 cam., 2003, la cheie, casa cocheta 3 camere, 115 mp, an 2003, teren 125 mp, amprenta 65 mp, curte libera 60 mp, **169.500 €;** ☎0766.552.267 ciolocacristian@yahoo.com

4. **13 Septembrie,** str. Lespezi nr. 38, casa renovata, S.U. 140 mp, curte 245 mp, 5 cam., 1999, la cheie, casa renovata cu imbunatatiri, 5 camere cu 3 intrari separate, 3 bai, 3 bucatarii. Deschiderea 13,5 metri, teren 245 metri. Suprafata 140 mp. Utilitati: gaz, canalizare, apa, curent. Ideal investitie, **195.000 €;** ☎0725.691.900/ 0762.079.095

5. **Adunatii** Copaceni, S.U. 220 mp, curte 1445 mp, 5 cam., 2000, zona deosebita, selecta, locuinta perfecta pentru vremurile actuale. Curte generoasa, amenajata cu livada si vita de vie, 1.500 mp, suprafata totala a constructiei 220 mp. **250.000 €;** ☎0744.525.191 escada.gts@gmail.com

6. **Afumati** Strada Padurii Cartier rezidential Afumati S.U. 150 mp, curte 635 mp, 5 cam., 2013, la cheie, Ilfov Particular vand casa P+E finalizata in 2013 in Afumati, Ilfov, langa padure intr-un cartier rezidential aparte. Casa cu 5 camere, 2 grupuri sanitare, spalatorie si camera tehnica (+ 2 balcoane si o terasa spatioasa) este construita pe un lot de 635 mp, are toate utilitatile; pardoseli din marmura in toate camerele cu exceptia biroului unde este parchet din lemn; incalzire in pardoseala, aere conditionate . Este un loc minunat de crescut copii si pentru relaxare cu natura pretutindeni si multa liniste. **230.000 €;** ☎0720.999.814 oana.hoskin@gmail.com

7. **Afumati,** S.U. 200 mp, curte 960 mp, 6 cam., 2006, casa P+M, 200 mp utili, 960 mp teren, amprenta la sol- 100 mp, foisor, 2 terase si garaj. Parter: living, 3 camere, 2 bucatarii, 2 holuri, 1 baie. Mansarda: 1 camere, 1 baie, open space, **134.500 €;** ☎0722.147.959 dragneaeurobest76@gmail.com

8. **Afumati,** Ilfov, S.U. 90 mp, curte 370 mp, 3 cam., 1991, la cheie, casa construita 1991 din caramida tencuita placata cu polistiren, 3 camere, baie, bucatarie, hol. Teren 370 mp, casa 90 mp, deschidere la strada 13 m. Casa este racordata la el., apa, canal, gaz, cablu tv intrnet. Aer conditionat. Se vinde mobilata partial si utilata. Adresa str Merilor nr 24.A. **75.000 €;** ☎0736.980.640 Remuscuciu@gmail.com

9. **Anghel** Saligni Fashion House Villas 2 11 km metrou Anghel Saligni 4 camere+curte 225 mp S.U. 154 mp, curte 312 mp, 4 cam., 2022, la cheie, **140.000 €;** ☎0765.522.734 emil@imonieria.ro

10. **Antiaeriana,** Coman Ion 23, 6 camere S.U. 250 mp, curte 330 mp, 6 cam., 1980, la cheie, +teren constructie. Casa de vanzare 6 camere, proprietar, mobilata si utilata, libera; 2 apartamente separate cu intrari separate. Ideal teren-posibilitate constructie noua, **215.000 €;** ☎0771.650.345 nicolaecrs@gmail.com

11. **Antiaeriana/** Rozetului Vand casa si teren de 190mp S.U. 60 mp, curte 190 mp, 3 cam., 1956, la cheie, Proprietar, vand teren de 190 mp si casa formata din trei camere in suprafata utila de 60 mp, situate pe strada Rozetului Nr.51 Sector 5 Bucuresti, la intersectie cu soseaua Antiaeriana. **120.000 €;** ☎0791.519.842 bogdan.avram@gmail.com

12. **Aparatori,** metrou, minibloc S.U. 385 mp, curte 225 mp, 12 cam., 2021, la cheie, Vindem mini bloc 4 apartamente a 3 camere, 14 locuri de parcare in curte (225+230 metri de teren), 4 centrale termice, zona linistita si curata.Apartamentele sunt mobilate, utilate si inchiriate, **405.000 €;** ☎0765.532.952/ 0765.532.951 ana_dimancea@yahoo.com

13. **Aparatorii** Patriei, Dimitrie Leonida, casa in Bucuresti, nou S.U. 176 mp, curte 225 mp, 5 cam., 2023, la cheie, **350.000 €;** ☎0760.654.542 george.concept@yahoo.com

14. **Armeneasca,** casa singur curte. S.U. 117 mp, curte 178 mp, 4 cam., 1899, la cheie, **349.000 €;** ☎0720.721.735 marcela.tupea@goldmcbimobiliare.ro

15. **Armeneasca,** Sfantul Stefan, proprietar direct S.U. 475 mp, curte 270 mp, 20 cam., 1913, la cheie, Casa construcitie 1913 consolidata si renovata in 2021.Casa dispusa pe 4 nivele: D+P+E+P. Fiecare nivel are intrare separata, casa putand fii amenajata in 4 apartamente independente. Curte 100 mp. **1.050.000 €;** ☎0729.729.450 rosca.cristian@gmail.com

16. **Bolatesti,** DN1, S.U. 400 mp, curte 5000 mp, 10 cam., 1975, la cheie, vila lux Balotesti aproape de DN1, parter + etaj 400 mp, teren 5000 mp, 2 scari interioare, piscina acoperita, sauna, bar, gradina amenajata, livada, casa de oaspeti separat. Total renovata in 2005, **540.000 €;** ☎0751.053.622/ 0751.053.625 sigmaserviceimob@yahoo.com

17. **Balotesti,** Ilfov S.U. 115 mp, curte 510 mp, 4 cam., 2024, Ansamblului Rezidential - case individuale 4 camere, moderne, 3 dormitoare, 2 bai, camera tehnica, camera dressing, 115 mp utili, complet finisate, recordate la toate utilitatile, curte individuala 510 **170.900 €;** ☎0753.508.888

18. **Balotesti,** Ilfov S.U. 115 mp, curte 510 mp, 4 cam., 2024, in constructie, Casa este constructie noua si face parte din Ansamblul Rezidential The 8 Residence Balotesti, cu termen de finalizare in septembrie 2024. Constructia casei este pe un teren de 510 mp, casa are 115 mp., **170.900 €;** ☎0753.508.888

19. **Balotesti,** Ilfov S.U. 115 mp, curte 510 mp, 4 cam., 2024, la cheie, Complexul imobiliar The 8 este format din case individuale structurate pe parter, disponibile intr-o singura varianta, cu doua pozitionari ale casei de tip in oglinda, pe 4 coloane de case, cu parcela **166.500 €;** ☎0753.508.888

20. **Balotesti,** Ilfov, S.U. 115 mp, curte 510 mp, 4 cam., 2024, la cheie, casa individuala este alcatuita din 4 camere cu o compartimentare eficienta, respectand cerintele actuale de functionalitate si spatiu/convietuire familiara, **166.500 €;** ☎0753.508.888

21. **Balotesti,** Ilfov, S.U. 115 mp, curte 510 mp, 4 cam., 2024, la cheie, casa individuala este alcatuita din 4 camere cu o compartimentare eficienta, se preda complet finisata, cu materiale de calitate si toate utilitatile la utilitatile. Curtea casei 510 mp, **170.900 €;** ☎0753.508.888

22. **Balotesti,** Ilfov, S.U. 115 mp, curte 510 mp, 4 cam., 2024, la cheie, casa individuala, 4 camere, 115 mpu, teren 510 mp, 2 grupuri sanitare, camera tehnica, camera dressing, 3 dormitoare, vestibul de intrare. Va oferim consultanta pentru obtinerea unui credit bancar, **170.900 €;** ☎0753.508.888

23. **Balotesti,** Ilfov, S.U. 115 mp, curte 510 mp, 4 cam., 2024, la cheie, casa individuala 4 camere, moderne, 3 dormitoare, 2 bai, camera tehnica, camera dressing, 115 mp utili, complet finisate, recordate la toate utilitatile, curte individuala 510, **166.500 €;** ☎0753.508.888

24. **Balotesti,** Ilfov, S.U. 140 mp, curte 1260 mp, 6 cam., 2010, la rosu, vand casa cu teren (livada) in comuna Balotesti.Casa este cu etaj, suprafata totala 140 mp, amprenta de 70 mp. Teren de 1400 mp, cu deschidere la sol de 14 m. Utilitatile (gaze, curent, apa, canal) la poarta. Casa este in zona spital SRJ/ Eden Park. Detalii la telefon; **165.000 €;** ☎0731.199.095 catalin_maican@yahoo.com

25. **Balotesti,** Ilfov. S.U. 115 mp, curte 510 mp, 4 cam., 2024, la cheie, Nu rata sansa de a-ti gasi linistea intr-un nou caminIva propune o locuinta structurata pe parter situata intr-un nou Ansamblu Rezidential localizat in Comuna Balotesti, jud. Ilfov. **170.900 €;** ☎0753.508.888

26. **Baneasa,** Sos.Bucuresti-Ploiesti, Bucuresti S.U. 235 mp, curte 315 mp, 5 cam., 2007, la cheie, Mauwis Imobiliare va propune la vanzare Vila duplex foarte frumoasa Baneasa, Sos.Bucuresti-Ploiesti, cu 5 camere, cu regim de inaltime D+P+1E+2E(M) si teren, ideala pentru o resedinta exclusivista. **399.000 €;** ☎0724.337.658 agentie6@mauwis.ro

27. **Banu** Manta Casa S.U. 38 mp, curte 51 mp, 2 cam., 1935, demolabila, casa Teodosie Rudeanu, demolabila/ renovabila, 2camere, baie, 38mp, caramida, curte comuna, **75.000 €;** ☎0751.053.625/ 0751.053.622 office@songinvest.ro

28. **Bascov** Uiasca S.U. 95 mp, curte 300 mp, 3 cam., 2024, la cheie, Casa Bascov Uiasca Pitesti, la padure, proprietar, vand casa noua cu 3 camere si 2 bai, pe parter- suprafata casa construita 120 mp si 95 utili;- suprafata teren 300 mp, - izolatie, pompa caldura, **138.000 €;** ☎0726.144.873 claudiuciuoba@gmail.com

29. **Bascov,** Uiasca, Pitesti, Arges, S.U. 95 mp, curte 300 mp, 3 cam., 2024, la cheie, Bascov Uiasca, padure, casa la cheie, parter, 3 camere, 95mp utili, 2 bai, teren 300mp cu deschidere 19 mp, mai 2024, incalzire in pardoseala, pompa de caldura, apa, curent, 138.000 euro, 0% comision, **138.000 €;** ☎0723.542.482 ralevis.imobiliare@gmail.com

30. **Berceni** - Metalurgiei, Drumul Cheile Turzii, Bucuresti, casa individuala, S.U. 220 mp, curte 260 mp, 5 cam., 2007, la cheie, **275.000 €;** ☎0760.654.542 george.concept@yahoo.com

31. **Berceni** -Dobreni - Varasti, vila S-P+1, 900mp S.U. 240 mp, curte 900 mp, 6 cam., 2014, la rosu, Berceni- Dobreni - Varasti vila S-P+1, teren 900 mp, 6 camere, etaj nefinalizat, (living, 5 dormitoare, 3 bai,bucatarie), curent, apa, fosa, gard+porti, livada, locuibila partial. **125.000 €;** ☎0744.570.957/ 0762.099.829 adalexhouse@gmail.com

32. **Berceni** Casa individuala, curte proprie 412 m2, 2 dormitoare S.U. 74 mp, curte 323 mp, 3 cam., 1950, **125.000 €;** ☎0742.469.632 i.viziru@kw.ro

33. **Berceni** Comuna, central Campului 5 min. Mega Piata S.U. 125 mp, curte 345 mp, 4 cam., 2024, in constructie, Vila individuala - comuna Berceni centru, suprafata teren 345 mp.Casa individuala 125 mp, 3 dormitoare, centrala termica. **135.000 €;** ☎0763.171.880/ 0785.225.855 victorialbocuribucuresti@yahoo.com

34. **Berceni** Comuna, langa lac, S.U. 118 mp, curte 450 mp, 4 cam., 2023, la cheie, casa spre vanzare langa lac, in comuna Berceni, cu mutare imediata, se accepta si variante cu imobile la schimb, **148.000 €;** ☎0785.225.855/ 0767.377.376 madalinmarvis@yahoo.com

35. **Berceni** New Residence - Sperantei S.U. 120 mp, curte 350 mp, 5 cam., 2023, la cheie, particular, vila 2023, P+1+Pod, 120 mp utili, teren 350 mp, casa la cheie, living, 4 dormitoare (unul cu baie proprie), 3 bai, terasa 25 mp, beci 15 mp, toate utilitatile, asfalt, zona deosebita, **137.777 €;** ☎0725.821.100/ 0727.218.401 elettere@gmail.com

36. **Berceni,** S.U. 120 mp, curte 210 mp, 4 cam., 2023, la cheie, Berceni zona noua, acceptam schimb apartament, masini de lux, rate, propuneri, acceptam credit, toate actele in regula, ocazie, mentionam ca lucrarile sunt mult mai avansate **89.990 €;** ☎0753.075.109

37. **Berceni,** comuna, vila 4 camere, S.U. 120 mp, curte 350 mp, 4 cam., 2024, la cheie, Berceni, comuna, vila 4 camere, 2 bai, singur in curte, asfalt, aproape de sosea, teren 350 mp, gard de beton, curent, gaze, caramida, tabla, centrala, la cheie. Pret 124.000 euro, Tel. 0744.570.957, **124.000 €;** ☎0744.570.957/ 0762.099.829 adalexhouse@gmail.com

38. **Berceni,** Macului, vila P+1 S.U. 95 mp, curte 225 mp, 4 cam., 2020, la cheie, **116.991 €;** ☎0747.140.370 office@syntaximob.ro

39. **Berceni,** ocazie urgent, S.U. 400 mp, curte 440 mp, 5 cam., 2012, in constructie, Berceni comuna, Fullimobiliare vila liberă P+1+M, apa gaze, fosa septica, cablu internet, structura lemn, planseu pereti izolatie, libere receptie facuta, accepta credit **85.000 €;** ☎0722.217.638 viofull@yahoo.com

40. **Berceni,** Progresul, S.U. 115 mp, curte 240 mp, 4 cam., 1994, la rosu, vila p+1, se vinde parterul, intrare separata, teren in curte 110 mp din 240, necesita renovare, la etaj familie civilizata, zona linistita, **70.000 €;** ☎0723.362.112/ 0771.684.692

41. **Berceni,** proprietar, vila 5 camere S.U. 288 mp, curte 400 mp, 5 cam., 2011, la cheie, caramida, 3 bai, apa, curent, gaze, beci, teren 400 mp, casa 288 mp utili, mansarda locuibila, proiect si acte la zi, **196.000 €;** ☎0766.282.740

42. **Berceni,** str. Plaiul Foii S.U. 170 mp, curte 400 mp, 5 cam., 2018, la cheie, casa de lux, **350.000 €;** ☎0761.657.005

43. **Berceni,** vila constructie solida, caramida S.U. 110 mp, curte 270 mp, 3 cam., 2016, la cheie, Berceni vila constructie solida, caramida, suprafata utila 111 mp, teren 270mp. Bucatarie, dinning + 3 camere, camera dressing (7mp), 2 bai, Terasa 18mp, 380V, put 34 m. **123.000 €;** ☎0744.570.957/ 0762.099.829 adalexhouse@gmail.com

44. **Berceni,** vila P+1, 12 camere, teren 420 mp S.U. 360 mp, curte 420 mp, 12 cam., 2004, la cheie, construita 2004 in centrul comunei, amprenta 180 mp teren 420 mp suprafata construita 365 mp, 5 dormitoare, bucatarie, dining, 3 balcoane, 2 grupuri sanitare, dressing, toate utilitatile, pret neg. **160.000 €;** ☎0722.555.660 advaimob@yahoo.com

45. **Berceni-** 3min metrou, caramida 4camere, renovat S.U. 74 mp, curte 213 mp, 4 cam., 1960, la cheie, 2023! doar 3 min metrou,ocazie unica,finisata complet, totul nou,aer, 2gr sanitare,curte amenajata, pergola, super izolata interior/exterior, aceperis in garantie,bonus camera la etaj,centrala,gaze in lucru,acte, agentie, exclusivitate, rugam seriozitate! **179.500 €;** ☎0764.841.843

46. **Bistrita.** S.U. 600 mp, curte 600 mp, 6 cam., 2020, la cheie, Oferim spre vanzare o vila care impresioneaza de la prima vedere, situata in zona O a orasului.Amplasata intr-o zona verde, cu acces facil la toate punctele de interes de ex: scoli, gradinite, parc, institutii etc.Arhitectura eleganta, ii confera o personalitate aparte care nu trece neobservata. curtea, amenajata pavaj si gazon ofera un plus de liniste, siguranta si aer curat.Cu regim de inaltime D+P+E, cu o compartimentare bine gandita si functionala, cu incaperi generoase si bine vitrate, cu spatii de relaxare binevenite, cu caracteristici constructive la standarde inalte si cu finisaje de inalta calitate, proprietatea este acel "acasa" dorit care ne duce in zona de confort si de tihna. Constructia, cu o suprafata utila de 800 mp, a fost realizata pe un teren in suprafata de 640 mp. Cadrul exterior este la fel de relaxant si reconfortant si bine gandit in detaliu. Terasele generoase, amenajate atent, florile proaspete si gazonul verde, inconjurat de gradina, sunt suficiente pentru a te deconecta de agitatia si stresul cotidian.La parter intalnim holul de acces, livingul cu iesire pe terasa, bucataria cu loc de luat masa si cu acces la o terasa, un birou, o baie spatioasa si casa scarii.Zona de zi este de tip open-space, cu trecere fluida de la o functiune la alta. Scara interioara larga, marginita de o balustrada de sticla in stil art nouveau,este o constructa manual este pusa in evidenta de lumina naturala.Etajul casei are doua dormitoare generoase, fiecare cu o camera de baie si dressing spatios si un balcon.Compartimentarea interioara precum si structura constructiva versatila ofera noilor proprietari posibilitatea personalizarii si redecorarii dupa propriul gust. **680.000 €;** ☎0748.240.787/ 0752.457.303 gyapaula@yahoo.com

47. **Bolintin** Deal S.U. 52 mp, curte 465 mp, 2 cam., 2022, la cheie, Casa constructie 2022, mobilata,utilata, gaze, curent, internet, 2 puturi, 2 magazii, foisor, centrala, hidrofor, fosa eco, zona liniștita. Teren 465mp, 2 camere, terasa inchisa, 12 km de Bucuresti. **85.000 €;** ☎0723.379.238 mev1321@gmail.com

48. **Bolintin** Vale - vand casa si teren 1450 mp S.U. 75 mp, curte 1450 mp, 3 cam., 1957, 3 camere, hol, garaj, zona civilizata, acte. Ocazie! **48.000 €;** ☎0727.745.806/ 0763.698.327

49. **Botosani** S.U. 525 mp, curte 3300 mp, 20 cam., 2015, la rosu, Vila de vanzare in Botosani (Catamarasti Deal nr. 70), 530 m locuibili, cu 3300 m teren, curent, gaz, canalizare si toate facilitatile posibile. Vila se afla la strada principala.Vila este formata din 2 imobile. Datorita suprafetei se preteaza pentru pensiune, pensiune, pradinita, scoala, companii, etc..Numar etaj: 3, numar camere: 20, numar loc de parcare: 30, numar bai: 5, suprafata utila: 525m, suprafata totala: 3300m, suprafata construita: 525m, anul constructiei: 2000.Vila este construita in asa fel incat in orice moment fiecare eta

Imobiliare vânzări CASE, VILE

143. **Comuna** Berceni, intrare, str. Miorita, S.U. 100 mp, curte 448 mp, 4 cam., 2024, in constructie, Direct dezvoltator va propune un ansamblu de 4 case noi, parter+pod, situate la intrarea in comuna Berceni, pe str. Miorita, **131.500 €;** ☎0724.396.201 mariuss_n@yahoo.com

144. **Comuna** Berceni. S.U. 102 mp, curte 277 mp, 4 cam., 2023, la cheie, Vand casa din caramida in com Berceni de 102 mp utili si teren de 277 mp pe strada Primaverii, foarte aproape de balta Mamina, zona deosebita in plina dezvoltare. Casa este la cheie. S-au folosit materiale de cea mai buna calitate. Dispune de 4 camere si 3 bai dormitorul matrimonial avand baie proprie. Casa beneficiaza de finisaje de cea mai buna calitate pentru a permite un confort indelungat.Comuna Berceni are ca avantaje sensul giratoriu suspendat, va avea metrou in viitorul apropiat in zona fiind de asemenea scoli, crese, gradinite.Accept credit, pret negociabil, **124.500 €;** ☎0765.535.152

145. **Comuna** Bereni, Macului, S.U. 96 mp, curte 180 mp, 3 cam., 2020, la cheie, casa 3 camere, st 96 mp, teren 180 mp, p+pod, 2020, centrala electrica, curte amenajata, izolatie termica in pod, partial mobilata si utilata, stare buna, zona linistita, mutare rapida, credit, **95.000 €;** ☎0747.069.035 adrian83.tudor@gmail.com

146. **Comuna** Buturugeni, judet Giurgiu, S.U. 140 mp, curte 504 mp, 5 cam., 2007, la cheie, proprietar vand teren si casa P+E in centru Buturugeni, Giurgiu cu 5 camere, baie si bucatarie, **70.000 €;** ☎0771.384.920 georgetapaunescu1962@gmail.com

147. **Comuna** Corbeanca, Sat Petresti S.U. 260 mp, curte 470 mp, 5 cam., 2023, la rosu, Vand casa la rosu in complex de 3 case, sat Petresti, com. Corbeanca, cu data de finalizare 3 luni, fara avans pentru finalizare. Suprafata 260 mp util. Pret /mp. **1.200 €;** ☎0723.652.419 contact@ginort.ro

148. **Comuna** Ghimpati, Giurgiu, S.U. 100 mp, curte 1600 mp, 7 cam., 2010, la cheie, casa caramida P+1, 4 dormitoare, 2 bai, bucatarie, living, hol, terasa suprafata la sol 100 mp, centrala pe lemne, apa curenta de la retea, acoperita lindab, semistradal, str. asfaltata, 75000 euro, **75.000 €;** ☎0723.389.967/ 0762.095.446

149. **Comuna** Ghimpati, Naipu S.U. 70 mp, curte 1000 mp, 4 cam., 1970, la cheie, 40 km de Bucuresti sos Buc. Alexandria, Naipu jud Giurgiu, 3 dormitoare, baie, bucatarie, gresie faianta termopan,hol, incalzire lemne, acoperis tabla, apa curenta, 1000mp, **23.500 €;** ☎0762.095.446/ 0723.389.967

150. **Comuna** Soimari, jud. Prahova,l a 40 km de Ploiesti S.U. 71 mp, curte 500 mp, 2 cam., 1992, la cheie, Casa de vacanta in comuna Soimari, jud. Prahova, la 40 km de Ploiesti, cu 2000 mp teren, 500 intravilan, casa cu 2 camere, 1 baie, 1 bucatarie, 1 magazie, put, fosa septica, racordata la lumina, incalzire sobe, **43.000 €;** ☎0799.557.197 badea_alice00@yahoo.com

151. **Constanta,** Costinesti S.U. 365 mp, curte 1001 mp, 14 cam., 2021, la cheie, Vila S+P+1E+M, Costinesti, 584 mp construiti, 365 mp utili, curte 1001 mp, constructie an 2021, plus 2000 mp teren **549.000 €;** ☎0750.480.282 adrian.evident1@gmail.com

152. **Constanta,** Nuntasi, casa 4 camere, teren 5.067 mp, comision 0% S.U. 180 mp, curte 4833 mp, 4 cam., 1967, **49.000 €;** ☎0723.468.720 alexandru.leca@kw.ro

153. **Corbeanca,** aproape lac, padure, scoala, S.U. 190 mp, curte 420 mp, 5 cam., 2021, la cheie, casa Corbeanca parter, etaj, pod, construita 2021 din BCA, beton, **225.000 €;** ☎+40734011226 COSTEL-PACEA@YAHOO.CO.UK

154. **Corbeanca,** de vanzare vila superba, S.U. 330 mp, curte 1050 mp, 5 cam., 2023, la cheie, de vanzare vila P+M + teren in Corbeanca, utilata si mobilata, teren: 1.050 mp, SC: 396 mp, SU: 330 mp, an 2023, acces direct lac, gradina amenajata, 4 locuri parcare, **1.290.000 €;** ☎0725.427.427 office@dyas.ro

155. **Corbeanca,** Ilfov. S.U. 165 mp, curte 320 mp, 5 cam., 2024, la cheie, Vile de lux in Corbeanca - Laguna Albastra. Zona de lux: Aleea Lastarisului 1C, **255.000 €;** ☎0750.432.098/ 0761.117.645 casin.residence@yahoo.com

156. **Corbeanca,** Laguna Albastra, lac, S.U. 109 mp, curte 250 mp, 4 cam., 2020, la cheie, vila p+1, tip duplex, curte libera 180 mp, amprenta la sol 60 mp, 124.15 mp utili totali, terasa si balcon. Se vinde finisata complet, la cheie, incalzirea se face prin pompe termice de caldura **149.000 €;** ☎0722.147.959 dragneaeurobest76@gmail.com

157. **Corbi,** o proprietate de exceptie, 18 ha, izvor, lac, pastravarie S.U. 200 mp, curte 2000 mp, 10 cam., 2007, la cheie, **795.000 €;** ☎0720.363.636 octavian@badescu.ro

158. **Cotroceni** vila S+P+2+M, 500 mp utili, 600 mp teren S.U. 500 mp, curte 600 mp, 20 cam., 1940, la cheie, singur in curte, renovata recent, consolidata integral, doua intrari, ascensor propriu, 2 garaje, 20 camere, 9 grupuri sanitare, fiecare etaj cu bucatarie proprie, **1.549.000 €;** ☎0722.555.660 advaimob@yahoo.com

159. **Cotroceni,** Strada Doctor Stefan Capsa S.U. 452 mp, curte 251 mp, 7 cam., 1997, la cheie, Palatul Cotroceni, D+P+1ET+M, 452 mp, sup. utila 379, 7 cam., 6 bai, 3 balcoane, 3 terase, bucatarie, construita 1997, deschidere16 m, garaj dublu, centrala gaze, utilitati, curte 78 mp, teren 251 mp, 3% comision, **1.390.000 €;** ☎0767.248.867/ 0735.051.778

160. **Crangasi,** Giulesti, Vidra S.U. 80 mp, curte 240 mp, 4 cam., 1922, demolabila, 215999 euro casa veche din 1922, teren 240 mp, 3 fronturi (deschidere 7 m, pe 34,5 m), toate utilitatile, zona Crangasi, str. Vidra, 15 min metrou. Se poate cumpara si proprietatea alaturata (>260mp), **215.999 €;** ☎0771.653.433 stefanita.diaconu.67@gmail.com

161. **Crangu,** jud. Teleorman, S.U. 100 mp, curte 2550 mp, 3 cam., 1960, vand casa de locuit cu dependinte, curte si gradina **10.000 €;** ☎0723.628.243

162. **Damaroaia,** Bulevardul Gloriei, S.U. 170 mp, curte 149 mp, 4 cam., 2012, la cheie, vila P+1, 170 mp totali, an constructie 2012, suprafata teren 149 mp, curte libera- 50 mp, deschidere 13 ml, 4-5 camere, 3 bai, balcon. **298.000 €;** ☎0722.147.959 dragneaeurobest76@gmail.com

163. **Decebal** -Baba Novac S.U. 158 mp, curte 202 mp, 3 cam., 1938, la cheie, Eurocity Home, va propune spre vanzare casa tip duplex, S+ P+E1+Pod construita in anul 1938, avand o suprafata utila de 158mp. Terenul pe care este amplasata casa este in proprietate, are 202mp, cu o deschidere de 11ml, curte libera 89mp. **395.000 €;** ☎0761.086.217/ 0733.154.800 baraceanu.daniela@yahoo.com

164. **Decebal** Muncii Ap in vila+curte+pod+pivnita 5min M S.U. 125 mp, curte 113 mp, 2 cam., 1940, la cheie, Decebal Muncii etaj 1, apartament in vila, curte separata, intrare separata, 125 mp utili pivnita+et 1+pod, zona deosebita de case, 5 min Metrou Muncii, centrala proprie, loc parcare in curte. **200.000 €;** ☎0726.664.381 valentin.florea@bvn.ro

165. **Decebal,** S.U. 400 mp, curte 300 mp, 10 cam., 2007, suprafata construita 100 mp pe nivel, consol, parter etajA 1A siA mansarda, 10 camere cu bai inclusE. Centrala pe gaz si curent. Restaurant pe parter de 100 mp plusA terasa. Posibilitatea de extindere, ☎0744.372.439 realtornistor@gmail.com

166. **Delfinului,** Ostrov S.U. 95 mp, curte 226 mp, 2000, casa de vanzare, are placa cu mustati, curte,facilitati: apa curenta, gaze, constructie BCA,conditii foarte decente, deschidere teren 8 m.Pretul usor discutabil.De preferat agentii. **157.000 €;** ☎0740.664.217

167. **Delta** Dunarii, Sulina, Letea, jud. Tulcea, S.U. 210 mp, curte 7500 mp, 7 cam., 2012, la cheie, proprietar vand proprietate deosebita, spatioasa, cu teren in Delta Dunarii, langa padurea seculara, ideal pentru familie, pensiune, afacere, locuit. https://danubedeltahouse.eu/ **62.000 €;** ☎0722.274.245/ 0769.647.350 belgia40@yahoo.com

168. **Doamna** Ghica S.U. 51 mp, curte 114 mp, proprietar vand casa caramida, locuibila, cu utilitati, in zona Doamna Ghica, **130.000 €;** ☎0768.711.881

169. **Doamna** Ghica Pod, inchiriat, investitie f buna S.U. 286 mp, curte 126 mp, 10 cam., 2009, la cheie, Particular, imobil P+2+Pod, format la parter din ap. de 4 cam. si la et. 1 si 2 din 2 ap., unul de 2 cam. si unul de 3 cam. Inchiriat integral. Reducere de la 250000 la 240000 euro. **240.000 €;** ☎0742.330.639

170. **Dobroesti** S.U. 240 mp, curte 265 mp, 5 cam., 2005, la cheie, casa cocheta unifamiliara, P+1+M, mobilata si utilata, toate utilitatile, beneficiaza de un garaj de 30 mp mansardat. Curte amenajata cu foisor si gratar, pret negociabil, **170.000 €;** ☎0751.053.625/ 0751.053.622 office@songinvest.ro

171. **Dobroesti,** Balantei, S.U. 230 mp, curte 250 mp, 6 cam., 2023, la cheie, complex cu 23 de locuinte cuplate, p+1+m, situat in Dobroesti, str. Balantei, zona de case vile noi, in curs de finisare, curte proprie, panouri fotovoltaice, la cheie, **250.000 €;** ☎+40722150440 vegasimobiliare@yahoo.com

172. **Dobroesti,** Balantei, S.U. 230 mp, curte 250 mp, 6 cam., 2023, la cheie, complex de 23 case in constructie, P+1+M, 80 mp/nivel, zona exclusiv de case, la cheie, curte proprie, panouri fotovoltaice, incalzire in pardoseala, finalizare incepand cu martie 2024, **250.000 €;** ☎0722.150.440 vegasimobiliare@yahoo.com

173. **Dobroesti,** centru, S.U. 117 mp, curte 866 mp, 3 cam., 1960, la cheie, casa 3 camere, caramida, 1960, baie, bucatarie, centrala termica, toate utilitatile, teren 866 mp, deschidere 17 m, pret negociabil **250.000 €;** ☎0751.053.625/ 0751.053.622 office@songinvest.ro

174. **Dobroiesti,** ultracentral casa noua, 5 camere, S.U. 140 mp, curte 85 mp, 5 cam., 2017, la cheie, AVA tranzactii imobiliare. Dobroiesti ultracentral, casa noua, 5 camere la pret de apartament. Singur curte, cartier de lux, 2017, cu bariera. Bd.V. Dumitrescu, iesire spre cora metrou Pantelimon **189.000 €;** ☎0744.301.931 ava.trading@gmail.com

175. **Domenii,** bd.Ion Mihalache S.U. 62 mp, curte 119 mp, 3 cam., 1978, **150.000 €;** ☎0720.592.299 flandaservimpex2@yahoo.com

176. **Domeniul** si Conacul Furculesti, 30000mp pe malul lacului, ocazie unica S.U. 496.00 mp, curte 30000.00 mp, 6 cam., 1930, la cheie, **115.000 €;** ☎0747.825.874 marius@murzea.ro

177. **Domnesti** S.U. 131 mp, curte 380 mp, 5 cam., 2013, la cheie, casa p+1 caramida 1 living, bucatarie, 3 dormitoare, 4 locuri de parcare,1 camera dressing ,pod,terasa acoperita, magazie, spatiu verde ,acte acc credit **160.000 €;** ☎0786.325.401

178. **Domnesti** S.U. 400 mp, curte 700 mp, 7 cam., 2012, la rosu, p+2 la 2 km de centura, strada Mimozei, zona noua deosebita, cu absolut toate utilitatile, probabil cea mai buna oferta din zona, toate actele in regula accept tam credit, dar si prouneri, ocazie ideal pentru 2 familii, **139.990 €;** ☎0753.075.109

179. **Domnesti** S.U. 150 mp, curte 400 mp, 4 cam., 2016, Vila de vanzare Domnesti- Pompa de Caldura si Panouri+ Piscina **278.000 €;** ☎0736.013.770 alex@alexandrudobrea.ro

180. **Domnesti** cartierul Catichea S.U. 80 mp, curte 250 mp, 4 cam., 2012, Amprenta 80 mp pe teren subsol beci 18 mp parter living bucatarie baie plus hol plus terasa inchisa de aproximativ 30 mp camera tehnica cu centrala cu tiraj fortat boiler de 50 litri ☎0744.372.439 realtornistor@gmail.com

181. **Domnesti** Vila cocheta -reducere la plata integrala S.U. 121 mp, curte 355 mp, 4 cam., 2016, la cheie, Particular, vila moderna P+E, 4 camere dec, 3 bai, buc, sp depozitare, g, f, p, t. CT, in rate cu 70mii E la semnare si 70mii E in 60 de rate sau reducere de la 140 la 125 mii Eur pt plata integrala, **125.000 €;** ☎0742.330.639

182. **Domnesti,** 1 km de pasarala, casa. S.U. 110 mp, curte 460 mp, 4 cam., 2023, la cheie, **135.000 €;** ☎0760.654.542 george.concept@yahoo.com

183. **Domnesti,** casa singur curte. S.U. 130 mp, curte 380 mp, 4 cam., 2023, la cheie, Intrarea Elixirului nr. 21A, la 5 minute de Prelungirea Ghencea, casa singur curte, 4 camere, P+M, parter-bucatarie inchisa, baie de serviciu, living room plus dining room, lar la etaj 3 dormitoare, **132.000 €;** ☎+40740023488/ 0727.256.147 nicoli.imobiliare@gmail.com

184. **Domnesti,** Clinceni, zona Penny, casa. S.U. 200 mp, curte 600 mp, 5 cam., 2000, la cheie, **170.000 €;** ☎0760.654.542 george.concept@yahoo.com

185. **Domnesti,** Ilfov S.U. 107 mp, curte 417 mp, 4 cam., 2020, la cheie, Oferim spre vanzare casa individuala 4 camere, Domnesti-Ilfov, p+pod, constructie 2020, 107 mp utili **147.000 €;** ☎0750.480.282 adrian.evident1@gmail.com

186. **Domnesti,** Ilfov, zona Fortului, unitatea militara vila S.U. 110 mp, curte 360 mp, 4 cam., 2019, la cheie, **145.000 €;** ☎0760.654.542 george.concept@yahoo.com

187. **Domnesti,** langa primarie, S.U. 161 mp, curte 2500 mp, 5 cam., 1985, vanzare casa formata din 5 camere, anexe, situata in apropiere de primaria Domnesti, avand o suprafata totala de teren de 2.500 mp **175.000 €;** ☎0726.764.420 office@creativebrokers.ro

188. **Domnesti,** vila superba, reducere plata integrala S.U. 200 mp, curte 300 mp, 5 cam., 2014, la cheie, Particular, vila moderna p+e+pod, din caramida, 5 camere dec, 3 bai, buc, 4 terase, sp dep, g, f, p, t, ct. In rate cu 82500 euro avans si 82500 in 5 ani sau pt cash reducere de la 165 la 149 mii euro **149.000 €;** ☎0742.330.639

189. **Dragomiresti** Deal 4 camere 2 placi incalz pardos S.U. 120 mp, curte 519 mp, 4 cam., 2023, la cheie, fara comisioane in Dragomiresti Deal aproape de strada principala mijloace de transport diverse magazine scoala, gradinita, etc., pe strada asfaltata cu iluminat stradal public gaze curent canal etc.. **150.000 €;** ☎0766.651.051/ 0723.611.412

190. **Dragomiresti** Deal, S.U. 130 mp, curte 632 mp, 5 cam., 2021, la cheie, Casa de vanzare P+1E in Dragomiresti Deal, aproape de Chiajna 7 minute. Casa are 130 mp utili si un teren cu o suprafata de 632 mp, la parter: living- 23,62 mp,bucatarie- 15,75 mp, dormitor - 13,12 mp, baie - 5,25 mp, hol - 6 mp, camera tehnica - 5 mp, scara urcare la etaj din beton armat. La etaj : 3 dormitoare si 2 bai, balcon, 1. dormitor - 15, 75 mp, 2. dormitor - 15,75 mp, 3. dormitor - 14,12 mp, 1 baie - 5,25 mp2 baie- 4,50 mp, **180.000 €;** ☎0733.682.346 divarum@yahoo.com

191. **Dragomiresti** Deal, 6 km de Bucuresti, casa individuala S.U. 305 mp, curte 1100 mp, 9 cam., 2002, la cheie, **250.000 €;** ☎0760.654.542 george.concept@yahoo.com

192. **Dragomiresti** Deal, casa individuala, STB la 700 m S.U. 85 mp, curte 400 mp, 3 cam., 2024, la cheie, Dragomiresti Deal zona noua de case vile, teren 400 mp, 3 camere + 2 bai, 85 mp utili + terasa 20 mp, bucatarie inchisa, utilitati, centrala cu incalzire in pardoseala, 132.000 euro, comision 0%, stb. **132.000 €;** ☎0754.461.931

193. **Dragomiresti** Deal, casa individuala, STB la 700 m. S.U. 125 mp, curte 400 mp, 4 cam., 2023, la cheie, Dragomiresti Deal, casa individuala, P+1+Pod, 125 mp util + 50 mp depozitare, pod pe placa de beton, 4 camere, 3 bai cu geam, utilitati, centrala, pret 143.000 euro la alb sau 149.500 euro la cheie. **143.000 €;** ☎0754.461.931

194. **Dragomiresti** Deal, direct dezvoltator, comision 0 S.U. 115 mp, curte 400 mp, 4 cam., 2023, la cheie, Complex Bujorului cu proiect de 35 case pe str. Bujorului, la 5 minute de Chiajna. Posibilitate marire curte. Casa se preda la cheie cu toate utilitatile, rate la dezvoltator. **150.000 €;** ☎0766.679.980 irimia_adrian09@yahoo.com

195. **Dragomiresti** nr. 5A, sect. 5, Bucuresti, vand casa la curte, pret discutabil; ☎0745.003.261

196. **Drumul** Sarii, imobil singur curte, S.U. 157 mp, curte 190 mp, 6 cam., 1940, teren 200 mp **250.000 €;** ☎0721.739.572

197. **Eroii** Revolutiei S.U. 604 mp, curte 300 mp, 12 cam., 2011, la cheie, Vila are regim de inaltime D+P+2E+M, cu o suprenta la sol de 178 mp, o suprafata suprafata totala de 604 mp . Mansarda si etajul 2 nu sunt amenajate. Pretabila pentru locuit dar si pentru sediu firma, clinica, gradinita, camin batrani etc. **580.000 €;** ☎0726.764.420/ 0722.570.823 office@creativebrokers.ro

198. **Eroii** Revolutiei, Bucuresti, S.U. 193 mp, curte 230 mp, 4 cam., 1938, la cheie, comision 0%, proprietate, compusa din imobil P+1, cu o suprafata utila de 193 mp si teren in suprafata de 230 mp. Este structurata pe 3 niveluri (pivnita, parter si etaj 1), cu 2 intrari complet separate, **355.000 €;** ☎0790.091.311 maria@iproperties.ro

199. **Eroii** Revolutiei, Bucuresti, S.U. 95 mp, curte 80 mp, 5 cam., 2007, Imobil Aleea Solca nr. 17A, sector 5. Constructie din cadre de beton armat, **119.000 €;** ☎0760.554.410/ 0721.560.569

200. **Eroii** Revolutiei, Sos. Giurgiului vila 7 camere, comision 0 S.U. 249 mp, 5 cam., 2008, la cheie, **365.000 €;** ☎0767.692.900 homnestimobiliare@gmail.com

201. **Eroii** Revolutiei, Sos. Giurgiului, vila 7 camere, comision 0. S.U. 249 mp, 5 cam., 2008, la cheie, **365.000 €;** ☎0767.692.900 homnestimobiliare@gmail.com

202. **Ferdinand,** Bucuresti, vila d+p+1e+m cu teren S.U. 530 mp, curte 337 mp, 16 cam., 1992, la cheie, De vanzare d+p+1e+m cu teren, zona Ferdinand - Bucuresti, suprafata teren 337 mp, suprafata construita 568 mp, amprenta sol 158 mp, 3 garaje, pret: 800.000 euro. **690.000 €;** ☎0725.427.427 office@dyas.ro

203. **Floreasca** Vila zona Agora S.U. 154 mp, curte 400 mp, 6 cam., 1966, la cheie, Parter si etaj, intr-o curte de 400 de mp, cu doua garaje aferente. Renovare recenta, instalatii sanitare si electrice noi si moderne, instalatia de aductiune a apei si canalizarea complet inlocuite in 2023, garantate 100 de ani. **550.000 €;** ☎0721.795.252

204. **Foisorul** de Foc, Bucuresti S.U. 90 mp, curte 48 mp, 3 cam., 1939, la cheie, Foisorul de Foc, 90mp, proaspat casuta reconsolidata si renovata, singur pe proprietate **127.000 €;** ☎0799.974.400 costinsta@gmail.com

205. **Fratesti,** Jud. Giurgiu S.U. 247 mp, curte 7500 mp, 6 cam., 2008, la rosu, Vand casa la rosu P+1 in suprafata totala de 247mp, plus teren de 7500mp in Fratesti, GiurgiuPret negociabil! Accept si schimb cu proprietate in Bucuresti. **127.000 €;** ☎0725.639.496

206. **Frumusani,** DN4, S.U. 400 mp, curte 6000 mp, 6 cam., 2001, in constructie, cladire multifunctionala, P+1+mansarda neamenajata, parter spatiu, eventual living 100 mp, camera 25 mp, garaj 25 mp, sub garaj beci 25 mp, etaj apartament 3 camere, baie, bucatarie, 100 mp, balcoane, terasa 50 mpm **140.000 €;** ☎0766.206.132/ 0722.302.130 mircea.suditu@gmail.com

207. **Galati,** imobil ultracentral, strada Eroilor Nr. 17 S.U. 145 mp, 3 cam., 1936, la cheie, **130.000 €;** ☎0767.692.900 homnestimobiliare@gmail.com

208. **Gara** de Nord - Piata Victoriei (Piata Matache), S.U. 88 mp, curte 120 mp, 3 cam., 1960, la cheie, Casa str. Berzei, Pta Matache, supraf. utila=79 mp, parter+mansarda, Parter:living cu bucatarie deschisa, dormitor si baie, la etaj: 2 camere, +pivnita+magazie+curte comuna de 76.mp, centrala proprie, **89.000 €;** ☎0737.251.733

209. **Ghencea,** Bucuresti, S.U. 320 mp, curte 300 mp, 9 cam., 2003, la cheie, vila de vanzare inchiriata la after school de peste 8 ani- Ghencea **280.000 €;** ☎0736.013.770 alex@alexandrudobrea.ro

210. **Gheorghe** Vasilescu, casa individuala P+2E, 5 camere, 4 bai, moderna, 2 locuri de parcare S.U. 133 mp, curte 118 mp, 5 cam., 2014, la cheie, **347.000 €;** ☎0722.323.657 marius@vectorimobiliare.ro

211. **Ghermanesti,** S.U. 939 mp, curte 5346 mp, 5 cam., 2010, la rosu, Proprietar vand complex rezidential Ghermanesti la o distanta de aprox. 20 minute de Bucuresti, aflat la 130 m de sos. Ghermanesti, pe malul Lacului Snagov. Clasa energetica A, **2.023.000 €;** ☎0722.200.926 oana.florea@romconsulting.com

212. **Ghidigeni,** teren 400 mp, 4 camere, utilitati, Stb S.U. 120 mp, curte 400 mp, 4 cam., 2023, la cheie, Ghidigeni (administrativ Ilfov) casa individuala, teren 400 mp, 4 camere, 2 bai, bucatarie inchisa, utilitati, centrala, pret la cheie: 220.000 euro + tva, comision 0%, statii STB la 800 m / 8 minute. **220.000 €;** ☎0754.461.931

213. **Giulesti** Teren 152mp. pentru visul de familie si casa de 60mp. cu potential de extindere. S.U. 60 mp, curte 152 mp, 3 cam., 1960, demolabila, **59.900 €;** ☎0721.679.963 mihai.dumitrescu@imobiliare-acasa.ro

214. **Giurgiu** - Calugareni - Branistari - 5 camere P+1 S.U. 140 mp, curte 1983 mp, 5 cam., 1990, la cheie, Agentie imobiliara comision 2 % - Giurgiu - Calugareni Branistari - 5 camere etaj P+1 - constructie 1990, 140 mp (70 mp/nivel), libera, intabulare 1983 mp teren **69.900 €;** ☎0723.627.543

215. **Giurgiu-** Central S.U. 148 mp, curte 197 mp, 5 cam., 1974, la cheie, Eurocity Home, va oferi spre vanzare casa singur curte, curata, libera, mobilata/ nemobilata. Casa este construita din caramida, are geamuri de tipul termopan, parchet, centrala pe gaz, canalizare, electricitate. **115.000 €;** ☎0733.154.800/ 0761.086.217 baraceanu.daniela@yahoo.com

216. **Giurgiului,** capat tramvai, S.U. 70 mp, curte 112 mp, 3 cam., 1970, demolabila, Str. Trifoiului, apartine de Jilava, casa paianta /caramida 3 cam., casa modesta, demolabila, apa curenta, canalizare, lumina, gaz in poarta, st 112, sc 70, toate actele, **28.000 €;** ☎0731.136.698 Carmen_alice82@yahoo.com

217. **Giurgiului,** intrare Jilava S.U. 79 mp, curte 114 mp, 2 cam., 1960, demolabila, Casa demolabila st 114 mp d= 6 canalizare lumina, put cu hidrofor gaz in poarta, toate actele pret fix **27.500 €;** ☎0766.862.569

218. **Giurgiului,** Zetarilor, S.U. 69 mp, curte 326 mp, 3 cam., 1968, demolabila, casa de paianta neconsolidata, teren total de 326 mp, pe strada Cimitirului vav de cimitir, deschidere 9,8 m la drum public, apa, canalizare si curent in casa iar gazele pe strada, acte in regula; **75.000 €;** ☎0799.984.105

219. **Glina** S.U. 130 mp, curte 190 mp, 4 cam., 2023, la cheie, Particular de vanzare P+1 vila noua 4 camere suprafata 130 mp, 4 camere, 2 grupuri sanitare, curte amenajata, toate utilitatile **137.500 €;** ☎0724.226.342/ 021.312.59.99 cristian@k-imobiliare.ro

220. **Glina,** casa tip duplex P+1+pod, cartier Alegria, S.U. 131 mp, curte 270 mp, 4 cam., 2023, la cheie, de vanzare vila tip duplex P+1+pod 131 mp util + pod 35 mp, teren 270 mp - casa se preda la cheie cu toate utilitatile bransate (gaze, curent trifazic, canalizare, apa + put pt. udat gradina) **125.000 €;** ☎0723.292.446 ialexc@yahoo.com

221. **Goruni** Lipnita Constanta S.U. 150 mp, curte 10544 mp, 4 cam., 2010, la cheie, Vand CASA 4 camere si teren - intravilan, loc. Goruni, com.Lipnita, jud. Constanta. (fosta ferma pomicola) pe malul Dunarii, pescuit-Suprafata teren10.544 mp.Casa 4 camere constructie din BCA (casa de vacanta), suprafata 116 mp; 3 dormitoare, living, bucatarie, 2 holuri, baie, biblioteca, beci. Instalatie apa si canalizare- fosa septica,Corp 2 de casa din paianta cu suprafata de 47 mp are destinatia magazie.In curte se afla un Foisor de vara cu apa trasa de la fantana cu hidrofor.Teren:-2640 mp teren arabil;-1620 mp vie pe rod;-4789 mp livada pe rod (peste 130 pomi fructiferi: ciresi, visini, caisi, piersici, meri, peri, prun, gutui, nectarini, alun, smirdar, 35 mp nuci pe rod);-1495 mp curti constructii.Proprietatea este situata la intrarea in localitatea Goruni, la soseaua principala,avand o deschidere de 88,25 m la sosea.Localitatea se afla la cca.3,5 km distanta de DN 3 Constanta-Ostrov, la cca. 5 km de punctul de trecere a granitei in Bulgaria prin localitatea Carvan.In zona sunt mai multe manastiri: Manastirea Dervent, Manastirea Sf. Apostol Andrei.zona linistita, cu arii protejate, cu paduri in apropiere, aer curat, peisaje naturale deosebite.Contact: **110.000 €;** ☎0723.381.379

222. **Gradinari.** S.U. 100 mp, curte 400 mp, 4 cam., 2024, la cheie, Alex Watab Imobiliare va oferi la vanzare casa parter compusa din 4 camere, bucatarie, baie, camera tehnica, terasa mare. Este situata in loc. Gradinari Giurgiu, are apa, curent, se vinde si in rate, **65.000 €;** ☎0770.237.288 watabimobiliare@yahoo.com

223. **Gradistea** - Manastirea Caldarusani S.U. 492 mp, curte 1200 mp, 8 cam., 2010, la cheie, Va prezentam spre vanzare vila cu trei etaje, si mansarda si subsol, pivnita izolata ,parterul este format din hol cu doua iesiri una principala si una spre terasa **288.800 €;** ☎0726.764.420/ 0722.570.823 office@creativebrokers.ro

224. **Grozavesti, Bd. Regiei, S.U. 273 mp, curte 135 mp, 6 cam., 2021, la cheie, vila 6 camere, plus 2 camere demisol, parter, etaj 1, mansarda, 3 grupuri sanitare, 3 balcoane, incalzire in pardoseala, centrala propie pe fiecare etaj, gresie, faianta, gaze, apa, canalizare, 350.000 €;** ☎**+40761532117 lacramioara_munteanu@yahoo.com**

225. **Gruiu,** Calarasi, S.U. 240 mp, curte 1167 mp, 5 cam., 2007, la cheie, Cea mai accesibila proprietate din Romania (casa 300 mpc + teren 1167 mp), la numai 666 Euro/mpc !!! **199.999 €;** ☎0751.519.940 cristian.ionescu1964@gmail.com

226. **Gruiu,** Calarasi, S.U. 240 mp, curte 1167 mp, 5 cam., 2007, la cheie, villa for two families, near Bucharest at the price of an apartment **199.999 €;** ☎0751.519.940 cristifcg@yahoo.com

227. **Gulia** padure vila 5 camere 2 placi incalzire pardo S.U. 151 mp, curte 460 mp, 5 cam., 2022, la cheie, In Gulia linga padure, drum asfaltat cu iluminat stradal trotuare casa construita din caramida Poroterm P+1+pod pentru depozitare cu 2 placi de beton(placa si la pod) cu 5 camere La cheie ☎0766.651.051

228. **Gulia,** vila 4 camere, 3 bai, garaj, p+1+pod 600mp S.U. 145 mp, curte 600 mp, 4 cam., 2023, la cheie, Fara comisioane la DN7 vila, 2 placi de beton, gata finisata, la cheie, superba, cu 4 camere si 3 bai, camera tehnica, garaj, bransata la utilitati, cu toate finisajele la alegerea clientului, doar sa va mutati **175.000 €;** ☎0766.651.051/ 0723.611.412 ovidiu.vlad42@yahoo.ro

229. **Hala** Traian, vila de lux, zona linistita S.U. 428 mp, curte 400 mp, 9 cam., 1940, la cheie, vila de lux, zona linistita semicentrala Hala Traian2 intrari individuale. 9 camere, 6 bai, 2 livinguri, 2 bucatarii, crama, camera tehnica si camera de depozitare. Proprietar se accepta comision ☎0744.372.439 realtornistor@gmail.com

230. **Harman** Brasov S.U. 240 mp, curte 1000 mp, 5 cam., 2022, la cheie, vila de lux la 10 km de centrul Brasov. Finisaje premium **360.000 €;** ☎0745.053.223 Crisaltemporda@gmail.com

231. **Herastrau,** casa langa Herastrau Parkview S.U. 70 mp, curte 300 mp, 3 cam., 1995, casa si teren in zona Herastrau, casa este nelocuita de peste 10 ani si folosita ca depozit, curte de 304 mp, constructie P+1 de 178 mp, are utilitati, trebuie vazuta **250.000 €;** ☎0765.942.499 dragos.popescu@fpcimobiliare.ro

232. **Ialomita,** Movilita, 1990, vand casa constr. BCA, aproape de sosea- neg. sau apart. +diferenta sect. 2, proprietar, **119.000 €;** ☎0766.339.379

233. **Iancu** Nicolae, vila contact WhatsApp, proprietar, S.U. 204 mp, curte 400 mp, 5 cam., 2002, la cheie, p+1, 5 camere, 3 bai, 8 parcari (1 garaj) , 205 mp utili, 28 mp garaj, 402 mp teren, gard stradal 28 ml, beton si caramida, in complex de 6 vile, toate utilitatile (trifazic) 2 cai acces sosea dubla. **595.000 €;** ☎0740.191.988/ 00905527341455 nurhan.pakyuz@gmail.com

234. **Ilfov** Padurea Golasei S.U. 120 mp, curte 500 mp, 3 cam., 2022, la cheie, Se vinde casa, Padurea Golasei, 3 grupuri sanitare, 3 camere, living, baie,bucatarie, terasa, teren in proprietate 500 mp , deschidere 20 ml. Fara obiecte sanitare, gresie, faianta. **70.000 €;** ☎0744.372.439 realtornistor@gmail.com

235. **Ilfov,** oras Pantelimon, soseauna Cernica S.U. 650 mp, curte 2200 mp, 6 cam., 1999, la cheie, O zona foarte bine cotata si foarte cautata. **1.099.000 €;** ☎0730.504.045

236. **Jilava,** str. Piersicilor 11, S.U. 129 mp, curte 1000 mp, 3 cam., 2023, la rosu, casa la rosu, parter 129 mp, intabulata cu posibilitate de continuare etaj, teren 1000 mp, deschidere doua laturi 11,23/101,42 m, utilitati la strada electricitate, gaze, **65.000 €;** ☎0766.317.618/ 0799.121.777 g.georges-cu@yahoo.com

237. **La** Liziera Padure, Vila cu teren 685mp, mobilata si utilata S.U. 250 mp, curte 585 mp, 5 cam., 2007, la cheie, **461.890 €;** ☎0741.214.215 elenapetrescu@realstart.ro

238. **Lacul** Morii. Bucuresti Vanzare vila si teren S.U. 330 mp, curte 253 mp, 7 cam., 2009, Vanzare vila si teren Bucuresti - Lacum Morii - adiacent Str. Orsova si Str. Cernisoara, teren 253 mp, vila - D+P+Et.1+M, an 2009, SCT - 397 mp, SUT - 330.81 mp, **390.000 €;** ☎0725.427.427 office@dyas.ro

239. **Lacul** Tei, J. Kepler, vila cu aspect unic S.U. 320 mp, curte 250 mp, 6 cam., 2004, la cheie, Lacul Tei/ Floreasca- J. Kepler vila cu aspect unic, constructie 2004 **790.000 €;** ☎0721.739.575

240. **Lacustenii** de Sus, Valcea S.U. 106 mp, curte 4100 mp, 2012, DN 67B Pitesti- Dragasani -Tg. Jiu. Casa renovata in 2012, balasru si nisip, gresie, faianta, parchet, usi noi, instalatii sanitare, instalatie electrica si contor, rigips, vata minerala, polestiren 15 cm, vopsea texturata si 16 mp beci. Casa batraneasca, pomi, vita-de-vie **35.000 €;** ☎0723.051.847

241. **Lake** View, ideal for a clinic, nursing home, aparthotel, sulitary process S.U. 1478 mp, curte 1100 mp, 30 cam., 2007, la cheie, **1.205.000 €;** ☎0741.214.215 elenapetrescu@realstart.ro

242. **Lake** View, pretabil aparthotel, clinica, azil, parcare, metrou S.U. 1478 mp, curte 1100 mp, 30 cam., 2007, la cheie, **1.205.000 €;** ☎0741.214.215 elenapetrescu@realstart.ro

243. **Magurele** - Alexandriei - Bd. Atomistilor S.U. 186 mp, curte 733 mp, 5 cam., 2004, la cheie, agentie imobiliara comision 2 % - Magurele - Atomistilor - casa 5 camere Parter + etaj + garsoniera separata cu baie si bucatarie (ingrijitor etc), constructie 2004, teren 733 mp, toate utilitatile **189.900 €;** ☎0723.627.543

244. **Magurele** vila individuala mobilata/utilata complet S.U. 160 mp, curte 370 mp, 5 cam., 2021, la cheie, vila individuala deosebita, P+1

Imobiliare vânzări CASE, VILE

338. **Sadova,** Suceava, S.U. 260 mp, curte 2200 mp, 6 cam., 2024, la rosu, proprietar va prezinta cu bucurie aceasta constructie ce poate fi destinata ca pensiune sau casa de vacanta in Sadova, Judetul Suceava la 3 km distanta de orasul Campulung Moldovenesc. Potential extraordinar pentru investitie. Situata pe un teren generos de 2200 mp, intravilan cu toate utilitatile necesare! Terenul este inscris pe tot parcursul zilei. Aceasta proprietate nu ofera doar un refugiu, ci si o oportunitate de afacere in domeniul turismului fiind intr-un cadru pitoresc cu multiple puncte turistice.Constructia are o suprafata utila de 260 mp. utili si construibili 300 mp.- Parterul : adaposteste un living spatios de 52 mp cu baie de serviciu, terasa de 32 mp. vedere spectaculoasa spre munti, hol de 23 mp, bucatarie de 18 mp.,dormitor cu baie proprie.-Etajul: are 4 camere cu 4 bai proprii spatioase.-Balcoane etaj cu vedere spre munti.-Terenul : are 2200 mp ,imprejmuit cu un gard rustic specific zonei, foisor rustic cu o suprafata de 35 mp Mai multe detalii la nr afisat! **247.000 €;** ☎0759.149.313 Alexandruemian06@gmail.com

339. **Salaj,** Rahova, Ferentari S.U. 152 mp, curte 300 mp, 4 cam., 2014, la cheie, Vand vila avand regim de inaltime P+M, edificata pe un teren in suprafata de 300 mp, situata in zona Salaj, pe o strada foarte linistita si curata, avand o suprafata utila de 152 mp, an 2014. **169.990 €;** ☎0724.597.950 sapphiresmartinvestagency@gmail.com

340. **Salajan** Bucuresti S.U. 87 mp, curte 467 mp, 5 cam., 1960, str.Ilioara, imobil compus din teren 467 mp/d=15 m si locuinta 87 mp utili, compusa din 5 camere, bucatarie, baie, dependinte. Zona in dezvoltare, pretabil construire imobil apartamente. Facilitati **160.000 €;** ☎722511217/ 0762.628.915 uigimob@yahoo.com

341. **Sandulita** - Calarasi - 10 km de Fundulea S.U. 75 mp, curte 1000 mp, 3 cam., 2020, la cheie, Casa la cheie, 3 camere, baie, bucatarie, izolata, constructie 2019, 1000 mp, mobilata si utilata, toate actele, se accepta credit, toate proprietatea imprejmuita cu gard **69.900 €;** ☎0741.140.993

342. **Sanpetru,** Brasov langa Aerodrom, rezervatia Lempes S.U. 467 mp, curte 2152 mp, 9 cam., 2000, la cheie, proprietatea imobiliara este compusa din teren intravilan S=2152mp, casa (D+P+E1+E2) cu S=467mp, S cd=652 mp, 2 anexe gospodaresti, 2 garaje si atelier, **600.000 €;** ☎0742.039.129 simonalidia1407@yahoo.com

343. **Sanpetru,** Brasov. S.U. 130 mp, curte 591 mp, 5 cam., 2023, la cheie, Vila in Sanpetru, Brasov compusa din 3 dormitoare, 3 bai, 1 living, bucatarie, camera serviciu. Casa are finisaje superioare, termopane, incalzire in pardoseala, acoperis tigla. Suprafata construita 180 mp, suprafata teren 590 mp.Casa este racordata la toate utilitatile: apa, gaze, curent electric si canalizare. Strada Agnislor 34, Sanpetru, **179.000 €;** ☎0730.001.337 renescu@yahoo.com

344. **Sat** Bejan, 10 km Deva, S.U. 60 mp, curte 4700 mp, 2 cam., 2010, casa constructie 2010 situata la aprox. 10 km langa Deva, sat Bejan, 2 camere, beci, masarda semi-amenajata, teren gradina de 4700 metri^2,apa curenta, canalizare in curs (primaria lucreaza inca), fosa septica, acte la zi, ocupabila imediat, **62.000 €;** ☎0770.891.572 cristian.andrei@hotmail.com

345. **Sat** Spataresi, S.U. 70 mp, curte 1450 mp, 5 cam., 1939, la cheie, casa de vanzare din caramida dubla, total 7 camere la 2 case, **41.000 €;** ☎0768.973.256 carolcarol2121@yahoo.com

346. **Sect** 3 Vand casa 140 mp, zona Circa 13 politie S.U. 140 mp, curte 150 mp, 6 cam., 2007, Vand casa 140 mp in zona Piata 1 Decembrie 1918, sect 3, Bucuresti. **350.000 €;** ☎0763.908.738

347. **Sector** 1. Bucuresti S.U. 100 mp, curte 303 mp, 3 cam., 1991, la cheie, Casa de vanzare, 100 mp construiti, teren 303 mp, strada Nicolae Giulesteanu 24, Bucuresti, sector 1. **109.000 €;** ☎0723.288.689 banica.mirela@yahoo.com

348. **Sector** 1, Sos. Chitila la podul Constanta S.U. 68 mp, curte 297 mp, 3 cam., 1970, demolabila, Bucuresti, va propunem spre vanzare o casa batraneasca situata in Bucuresti Sect. 1 zona Chitila, in apropierea Podului Constanta, o zona foarte cautata in Bucuresti pentru accesul facil catre centrul oraului. **119.000 €;** ☎0743.663.357/ +33618143542 violeta.puicea@gmail.com

349. **Sector** 2, ONE Gherghitei, S.U. 95 mp, curte 209 mp, 6 cam., 1970, proprietate, langa One District Lake Plumbuita, 209 mp curte, d 9 ml, casa 95 mp vagon, potential edificare, subsol, parter, etaj, mansarda, imobil nou, acces Floreasca, Aviatiei 10 min., Bucur Obor 10 min. **138.000 €;** ☎0726.481.511 ocaziebuna@gmail.com

350. **Sector** 2, Pasajul Muncii Bucuresti S.U. 100 mp, curte 316 mp, 3 cam., 1960, demolabila, Casa demolabila, teren 316mp, certificat de urbanism p+2+mansarda pentru suprafata construibila 250 mp. **350.000 €;** ☎0035796449462 georgetaisabela84@gmail.com

351. **Sector** 4 S.U. 508 mp, curte 530 mp, 18 cam., 1937, la cheie, Vila interbelica edificata in 1937 consolidata,dispusa pe 5 niveluri, doua intrari, garaj in curte, in zona verde si civilizata a Bucurestiului. Terenul in proprietate are 530 mp iar constructia 508 **1.400.000 €;** ☎0723.460.200 sweethome_imob@yahoo.com

352. **Sector** 4 S.U. 320 mp, curte 500 mp, 7 cam., 2008, la cheie, vila S+P+1+M, Drumul Cooperativei, constructie 2008 in suprafata totala de 450 mp, dispusa cu un subsol parter unde avem living, bucatarie mare inchisa, camera tehnica, baie si doua terase. Zona de vile **435.000 €;** ☎0723.460.200 sweethome_imob@yahoo.com

353. **Sector** 4, Metalurgiei, Bucuresti, S.U. 157 mp, curte 236 mp, 4 cam., 2012, la cheie, particular vand casa curte in Bucuresti, sector 4, zona Metalurgiei Binelui, alarma camere supraveghere. Casa se vinde mobilata, utilata. Parter, living, baie, bucatarie, birou, terasa. Etaj 3 dormitoare, baie, dresing. Pod. Accept si schimb cu apartament in centru. **210.000 €;** ☎0724.960.711 gabriel_soldea@yahoo.com

354. **Sector** 5, adiacent strazii Semanatorului, imobil S.U. 117 mp, curte 173 mp, 4 cam., 1980, Sector 5, adiacent strazii Semanatorului, vanzare teren, constructie de vanzare, teren 173, suprafata constructie 117 mp, toate utilitatile **75.900 €;** ☎0750.441.664

355. **Sector** 5, Bucuresti, S.U. 152 mp, curte 152 mp, 4 cam., 1927, demolabila, De vanzare casa la curte, 4 camere, bucatarie, doua magazii, beci. Cadastru, intabulare, canalizare, apa, gaze. Casa este demolabila dar se si poate locui in ea. Nu are baie (wc in curte). Deschiderea are 8.5 m. Pret fix, **67.500 €;** ☎0729.363.441

356. **Sector** 5, Calea Ferentari 132C, Bucuresti. S.U. 200 mp, curte 160 mp, 4 cam., 2008, la cheie, Casa cu etaj P+1 Bucuresti, Calea Ferentari nr. 132, Situata stradal cu spatiu pt. a deschide o afacere, teren 160 mp, 11 mp deschidere, amprenta casa 200 mp, parter 100 mp, etaj 100 mp, teren liber 60 mp cu toate utilitatile, 1 living spatios 60 mp, 4 dormitoare, 2 bai, bucatarie, hol, dresing, **145.000 €;** ☎0767.117.586 nycu500@gmail.com

357. **Sector** 5, Complex Humulesti, Salaj, S.U. 94 mp, curte 322 mp, 3 cam., 2003, teren 322 mp, sect. 5, garaj auto 21 mp,c-tie 1982, magazie c-tie 1982 -21 mp, casa c-tie 1945 din paianta si boltari reconditionata integral in 1984 si 2003, 94 mp, comis. ag. 3%, **99.999 €;** ☎0723.351.895/ 0745.351.895 tinaparaschiv@yahoo.com

358. **Sector** 5, Teius S.U. 99 mp, curte 202 mp, 3 cam., 2023, la cheie, vila tip duplex, P+1, teren 277 mp, din care curte 202 mp, amprenta 41 mp, la parter living, bucatarie, baie, la etaj 2 dormitoare, baie, hol si balcon, finisata modern, curent, apa, gaz, acte la zi, **125.000 €;** ☎0722.300.698/ 0733.300.779 lideri mobiliare@gmail.com

359. **Sectorul** 2 Bucuresti S.U. 113 mp, curte 204 mp, 5 cam., 1937, la cheie, Floreasca, vila 5 camere + dependinte (baie, bucatarie, camara, 2 grupuri sanitare, 204 mp, singur curte, garaj, pivnita, spalatorie, pod, incalzire centrala cu gaze/centrala proprie, la cheie. **600.000 €;** ☎0726.476.503 mariana.olteanu2014@gmail.com

360. **Sectorul** 5, Bucuresti, S.U. 74 mp, curte 185 mp, 3 cam., 2007, la cheie, casa, stradal din BCA, canalizare, centrala electrica, calorifere, boiler, confort bloc, zona liniatita, 8 min. pana la mijloacele de transport la Zetarilor, **126.000 €;** ☎0765.662.760 patrucopii@gmail.com

361. **Serbesti,** Vidra, Vrancea, casa de vanzare, S.U. 110 mp, curte 600 mp, 5 cam., 2016, la rosu, casa Serbesti, Vidra, Vrancea de vanzare, zona liniatita, cu vedere la Magura Odobestior cota 1001 cel mai mare dealul din Romania si Raul Putna, **100.000 €;** ☎0732.957.889 Hincugiani@gmail.com

362. **Snagov** S.U. 300 mp, curte 1200 mp, 5 cam., 2012, la cheie, centru, o casa superba, locuita, proprietarul inginer constructor, acceptam credit, se poate viziona oricand, **399.000 €;** ☎0753.075.109

363. **Snagov** - Vladiceasca, S.U. 202 mp, curte 450 mp, 5 cam., 2008, la cheie, casa situata in Vladiceasca, zona retrasa foarte linistita. Curte individuala 450 mp, **168.000 €;** ☎0744.525.191 escada.gts@gmail.com

364. **Snagov,** Ciofliceni vila S.U. 180 mp, curte 1000 mp, 5 cam., 2016, la cheie, vila P+1, 2016 structura de lemn, parter si etaj, living, 4 dormitoare, 4 bai, bucatarie inchisa, curte cu gradina de pomi fructiferi si parcare pentru 4 masini. Incalzirea se realizeaza electric **187.000 €;** ☎0723.460.200 sweethome_imob@yahoo.com

365. **Snagov,** Ciolpani, S.U. 160 mp, curte 827 mp, 3 cam., 2024, la cheie, proprietar, ofer spre vanzare Casa Parter la marginea Padurii in Ciolpani si in apropereea Lacului Snagov. Proiectul este unul de exceptie datorita pozitionarii, compartimentarii si calitatii materialelor folosite. Casa este racordata la toate utilitatile. Un proiect realizat in liniste, **268.000 €;** ☎0722.725.049 casadeladan@gmail.com

366. **Snagov,** Ciolpani, S.U. 200 mp, curte 700 mp, 5 cam., 2021, la cheie, vila s+p+1, constructie din caramida, cadre beton, locuita, utilata, mobilata, incalzire pardoseala, langa manastirea Tiganesti Ciolpani, toate utilitatile, curte proprie 700 mp. Direct proprietar, **250.000 €;** ☎0723.049.152 any_nistor@yahoo.com

367. **Sos.** Pipera Tunari, Ilfov, S.U. 115 mp, curte 510 mp, 4 cam., 2024, la cheie, Nu rata sansa de a-ti gasi linistea intr-un nou camin.Va propunem o locuinta structurata pe parter situata intr-un nou Ansamblu Rezidential localizat in Comuna Balotesti, jud. Ilfov, **170.900 €;** ☎0753.508.888

368. **Sos.** Pipera Tunari, Ilfov, S.U. 115 mp, curte 510 mp, 4 cam., 2024, in constructie, Casa individuala structurata pe parter este situata intr-o zona linistita, in Balotesti, Soseaua Pipera -Tunari. Casele se predau complet finisate, cu materiale de calitate si racordate la utilitati, **170.900 €;** ☎0753.508.888

369. **Soseaua** Fundeni, P+M, gradina amenajata, 1 loc parcare in curte S.U. 249 mp, curte 353 mp, 3 cam., 2016, la cheie, **249.899 €;** ☎0741.214.215 elenapetrescu@realstart.ro

370. **Spitalul** Fundeni, P+1+gradina, 2 locuri parcar S.U. 249 mp, curte 353 mp, 3 cam., 2016, la cheie, **249.900 €;** ☎0741.214.215 elenapetrescu@realstart.ro

371. **Str.** Elena nr. 45, Sector 2, proprietar vand casa la curte, 5 camere, toate utilitatile, pret negociabil; ☎0723.752.972

372. **Strada** Dogarilor, vila superba sti brancovenesc. S.U. 174 mp, curte 227 mp, 7 cam. 1940, la cheie, **580.000 €;** ☎0729.074.876 florin@norisk.ro

373. **Strada** Eroilor Nr. 17, imobil, ultracentral, S.U. 144 mp, 3 cam., 1926, la cheie, **145.000 €;** ☎0767.692.900 homnestimobiliare@gmail.com

374. **Tamadau** Mare S.U. 125 mp, curte 1500 mp, 3 cam., 2017, la cheie, Vand casa in comuna Tamadaul Mare, situata la soseaua principala, Vechiul drum spre Constanta, la 28 de Km de Bucuresti, Centrala pe lemne, 3 camere dec.e, 125 mp locuibili, 164 mp construiti, cu beci si pod mansardabil, pe 1500 mp de teren , cu 50 ml deschidere la sosea, Garaj . **89.000 €;** ☎0744.643.818 dancmargarit@gmail.com

375. **Tartasesti** S.U. 70 mp, curte 2733 mp, 3 cam., 1960, la cheie, Teren 2733 in Tartasesti Baldana cu casa locuibila bonus, pretul este doar pentru teren, fara canalizare cu put in curte, gaze si centrala proprie, casa este izolata termic , termopane. Direct proprietar. **70.000 €;** ☎0731.891.426

376. **Tartasesti,** Gulia, Ilfov, S.U. 926 mp, curte 3226 mp, 14 cam., 2012, la cheie, Zen Garden Vila, o proprietate mixta de exceptie situata intr-un cadru idilic, care iti ofera o experienta unica prin imbinarea luxului si confortului unei vile exclusiviste cu facilitatile ideale pentru dezvoltarea afacerii tale. **495.000 €;** ☎0726.321.731 niculescu818@gmail.com

377. **Teius** S.U. 80 mp, curte 133 mp, 3 cam., 1978, la cheie, 3 camere baie bucatarie hol pivnita gaze apa canal libera cadastru intabulare zona buna aproape de statia de tramvai 32 piata rahova cora caramida si paianta acoperita cu tabla **53.000 €;** ☎0787.638.327/ 0762.966.973 neacsunela.nela@yahoo.com

378. **Timisu** de Jos S.U. 319 mp, curte 796 mp, 8 cam., 2010, la cheie, De vanzare Vila Canionul 7 Scari O.S.I.M Romania sau schimb cu casa Bucuresti nord max. 20km, 2-3 camere cu teren400-500mp. Detalii vila pe www.casacanionul7scari.roTimisu de Jos/ Brasov langa Canionul 7 Scari. **468.334 €;** ☎0744.494.978 ioan.buruiana@yahoo.com

379. **Titan** S.U. 90 mp, curte 500 mp, 3 cam., 2002, la cheie, Postavaru, Supeco, casa p+1, 90mp, teren 500mp, deschidere 10ml, ctie 2002, toate utilitatile, curent trifazic, zona case vile, aproape parc IOR, piata Salajan, cadastru intabulare disc **350.000 €;** ☎0761.749.316/ 0722.824.757

380. **Titu,** Dambovita. S.U. 90 mp, curte 2000 mp, 3 cam., 2000, la cheie, vand casa Titu, 3 cam, 93 mp, garaj, desc 10 m, sup 2000 mp, g, f, termopan, parchet, izolatie, toate utilitatile, cablu, internet, **80.000 €;** ☎0771.774.307 b_mihail@yahoo.com

381. **Topoloveni,** Arges, Str. Principala, zona de deal, S.U. 145 mp, curte 1600 mp, 2000, toate utilitatile: apa, gaze, canalizare, incalzire cu gaze+soba teracota. Toate camerele sunt mobilate+electrocasnice, garaj 21 mp, bucatarie 14 mp. Daca doriti a-2-a zi va mutati, 150.000-variante discutabil, **150.000 €;** ☎0721.235.916

382. **Tulcea,** Mila 23 S.U. 568 mp, curte 895 mp, 27 cam., 2007, la cheie, Vanzare pensiune turistica din judetul Tulcea, Mila 23, 27 camere, dispusa parter+2+mansarda+pod, unica pensiune cu camera frigorifica, pretabil investitie. Pensiunea se vinde mobilata si utilata. **640.000 €;** ☎0722.702.564 ioan.rusupfa@gmail.com

383. **Tunari** vila individuala S.U. 155 mp, 4 cam., 2024, in constructie, **265.000 €;** ☎0722.681.655 nadiadeluca.pub@gmail.com

384. **Tunari,** Ilfov S.U. 122 mp, curte 400 mp, 4 cam., 2020, la cheie, proprietar -Vand vila mobilata si utilata Suprafata casa 122 mp utili :Parter: living, bucatarie, domitor, baie, camera centralaEtaj 1:domnitor cu baie proprie, dressing, air conditional- dormitor cu baie proprie si dressingAcces pod amenajat si folosibil depozitare.Incalzire in pardosela, Curte: 2 locuri parcare unul in garaj Teren -400mp magazine in imediata apropiere Penny, Lidl, MegaScoala Americana, Scoala OLGA Sudynn **420.000 €;** ☎0763.784.004 oana_ghe2003@yahoo.com

385. **Tunari,** Ilfov, casa de vanzare in ansamblu rezidential 2023, S.U. 94 mp, curte 350 mp, 4 cam., 2022, la cheie, **157.000 €;** ☎0758.900.400 office@topestates.ro

386. **Tunari,** str. Mihai Viteazu nr. 10, S.U. 110 mp, curte 400 mp, 4 cam., 2012, casa noua bucatarie, living, baie cu geam, tren desc. 5 m, toate utilitatile, centrala gaz, garaj 32 mp, loc parcare 3 autoturisme acte OK, gradina rai, urgent, plec in provincie, de vazut, pret ferm, **125.000 €;** ☎0723.378.858/ 0745.779.715

387. **Tunari.** S.U. 120 mp, curte 300 mp, 4 cam., 2017, la cheie, Vand Casa Single in Tunari cu teren 300 m2, direct proprietar, complet mobilata si utilata compusa din 3 dormitoare, living, 2 bai, toate complet utilate si mobilate. 120 mp utili + pod, toate utilitatile.Curte amenajata cu beton amprentat, foisor din lemn, gazon cu sistem de irigare, casuta de scule, terasa in spate acoperita. In curte se regaseste si o mica livada de 12 pomi fructiferi, **179.000 €;** ☎0741.227.222 claudia_neaga@yahoo.com

388. **Uliesti,** DB, la 55 km de Bucuresti, S.U. 126 mp, curte 1270 mp, 4 cam., 2013, la cheie, de vanzare casa noua, 126 mp, P+M, teren 1270 mp, 120 pomi, stupi, pasuni etc. Relatii si amanunte la telefon sau schimb cu Garsoniera in Bucuresti. **38.000 €;** ☎0770.345.045/ 0785.585.046

389. **Uniri,** Mitropolie, Gramont vila de vanzare S.U. 133 mp, curte 290 mp, 8 cam., 1900, **249.972 €;** ☎0747.140.370 office@syntaximob.ro

390. **Unirii** Patrer Vila Ceaus Radu S.U. 159 mp, 5 cam., 1946, la cheie, **290.153 €;** ☎0767.692.900 homnestimobiliare@gmail.com

391. **Unirij,** 10 minute metrou, chiar pe Profesorilor, S.U. 400 mp, curte 760 mp, 15 cam., 1996, la cheie, 15 camere, 4 bai, 1 bucatarie, 2 garaje, 1 chiosc, teren 760 in proprietate si folosinta, formata din subsol, parter si etaj, suprafata la sol 257 mp, singur curte, imbunatatiri, **1.600.000 €;** ☎0728.777.132 office@ramax.ro

392. **Valcea,** Com Golesti S.U. 900 mp, curte 40000 mp, 8 cam., 2000, la cheie, Pensiune turistica cu 8 camere de vanzare cu bai proprii - mobilate, restaurant mobilat si utilat, terasa mobilata, toalete cu cate doua cabine, camera dus cu doua cabine **850.000 €;** ☎0745.621.942 hpensiune@gmail.com

393. **Vanatori,** Petrachioaia, vila cu 7 camere, reducere S.U. 265 mp, curte 410 mp, 7 cam., 2016, la cheie, Particular, p+1+pod,din caramida, cu 7 camere dec.e mari, 3 bai, bucatarie, garaj 4 masini, terasa imensa, parter la gri, etaj finisat G+F+P+T. Reducere la cash de la 130 la 110 mii euro. **110.000 €;**

394. **Vanzare** Casa P+1 Magurele S.U. 115 mp, 4 cam., la cheie, **125.900 €;** ☎+40741124400 nedcom.imob@gmail.com

395. **Vanzare** vila 4 camere Darasti-Vlasca-Giurgiu S.U. 200 mp, 4 cam., 2014, la cheie, **185.000 €;** ☎+40741124400 nedcom.imob@gmail.com

396. **Vatra** Luminoasa casa renovata 15 min Universitate S.U. 76 mp, curte 115 mp, 3 cam., 1925, la cheie, Vatra Luminoasa, casa renovata, 3 camere, baie, bucatarie, terasa, curte 115 mp, se poate mansarda partial, acte in regula, cartier exclusivist, finisaje de buna calitate, 15 min Universitate. **280.000 €;** ☎0726.664.381 valentin.florea@bvn.ro

397. **Vatra** Luminoasa, Mega Image S.U. 350 mp, curte 148 mp, 5 cam., 2021, la cheie, Vatra Luminoasa, casa superba, utila, in zona linistita, accesibila, mijloace de transport, scoli, magazine, mansarda locuibila **711.000 €;** ☎0744.349.967 office@erre.ro

398. **Vatra** Luminoasa, Piata Muncii, Parcul National S.U. 115 mp, curte 55 mp, 4 cam., 1940, la cheie, Str. Aura Buzescu, vila stil englezesc, S+P+M, 4 camere, 2 gr. sanitare, anexa in curtea din spate (bucatarie de vara), centrala termica, gresie, faianta, parchet, termopan. Cadastru, intabulare. **305.000 €;** ☎0746.513.305 trifu.danandrei@yahoo.com

399. **Veteranilor,** S.U. 196 mp, curte 200 mp, 6 cam., 2000, la cheie, Veteranilor piata, spatiu comercial + vila 6 cam, p+1+pod locuibil, s. 200mp, toate utilitatile trase, 3 gr sanitare, spatiu comercial (functioneaza ca restaurant) pretabil pentru cabinete medicale **335.000 €;** ☎0721.242.956

400. **Vidra** 4.560 mp teren, vila P+1 cu 5 camere S.U. 136 mp, curte 4560 mp, 5 cam., 2022, la rosu, constructie 2022 amprenta 75 mp utili 136 suprafata construita 150 mp, realizata in proportie de 80 %, necesita finisaje teren 4.560 mp deschidere asfalt 18m, posibilitati extindere/ parcelare, neg **130.000 €;** ☎0722.555.660 advaimob@yahoo.com

401. **Vidra** 4.560 mp teren, vila P+1 cu 5 camere S.U. 320 mp, curte 420 mp, 12 cam., 2004, constructie 2022 amprenta 75 mp utili 136 suprafata construita 150 mp, realizata in proportie de 80 %, necesita finisaje teren 4.560 mp deschidere asfalt 18m, posibilitati extindere/ parcelare, neg **130.000 €;** ☎0722.555.660 advaimob@yahoo.com

402. **Vidra,** vila P+1, 365 mp construiti, teren 420 mp S.U. 320 mp, curte 420 mp, 12 cam., 2004, la cheie, constructia 2004 in centrul comunei, amprenta 180 mp teren 420 mp suprafata construita 365 mp, 5 dormitoare, bucatarie, dinning, 3 balcoane, 2 grupuri sanitare, dressing, toate utilitatile, pret neg **160.000 €;** ☎0722.555.660 advaimob@yahoo.com

403. **Viilor** Parcul Carol, vanzare vila S+P+1+M S.U. 290 mp, 6 cam., **319.000 €;** ☎+40741124400 nedcom.imob@gmail.com

404. **VILA** 4 CAMERE de la 105.000 S.U. 150 mp, 4 cam., 2020, **105.000 €;** ☎0722.681.655 nadiadeluca.pub@gmail.com

405. **Vila** Crevedia stradal -dormitor pe parter S.U. 211.00 mp, curte 763.00 mp, 5 cam., 2010, la cheie, **140.000 €;** ☎0720.721.735 marcela.tupea@goldmcbimobiliare.ro

406. **Vila** de vanzare - Dobroesti S.U. 304.00 mp, curte 965.00 mp, 7 cam., 2016, la cheie, **440.000 €;** ☎0720.721.735 marcela.tupea@goldmcbimobiliare.ro

407. **Vila** Individuala Calea Giulesti S.U. 190.00 mp, curte 300.00 mp, 5 cam., 2003, la cheie, **320.000 €;** ☎0720.721.735 marcela.tupea@goldmcbimobiliare.ro

408. **Vila** individuala moderna p+e1+M S.U. 145 mp, 5 cam., 2022, la cheie, **232.000 €;** ☎0722.681.655 nadiadeluca.pub@gmail.com

409. **VILA** INDIVIDUALA SAFTICA S.U. 335.00 mp, curte 1800.00 mp, 7 cam., 2001, la cheie, **500.000 €;** ☎0720.721.735 marcela.tupea@goldmcbimobiliare.ro

410. **VILA** INDIVIDUALA TUNARI S.U. 155 mp, 4 cam., 2024, in constructie, **265.000 €;** ☎0722.681.655 nadiadeluca.pub@gmail.com

411. **Vila** individuala Tunari S.U. 155 mp, 4 cam., 2024, in constructie, **265.000 €;** ☎0722.681.655 nadiadeluca.pub@gmail.com

412. **Vila** moderna Balotesti energie alternativa S.U. 119 mp, 4 cam., 2022, **155.400 €;** ☎0722.681.655 nadiadeluca.pub@gmail.com

413. **Vila** noua - Bd Dunarii S.U. 231.47 mp, curte 590.00 mp, 5 cam., 2018, la cheie, **475.000 €;** ☎0720.721.735 marcela.tupea@goldmcbimobiliare.ro

414. **Vila** P+1E, Bdul. Mamaia Nord, Navodari, Constanta S.U. 214 mp, curte 100 mp, 4 cam., 2020, la cheie, Locuinta echipata, mobilata complet, (mobila Rovere) si decorata cu gust. Compusa din: living, 4 dormitoare, 3 grupuri sanitare, bucatarie, dressing, debara, spatiu tehnic, terasa 80,42 mp, garaj. **875.000 €;** ☎0722.365.810 office@astrelorresidence.ro

415. **Vila** pentru doua familii Darza-Crevedia S.U. 200.00 mp, curte 1900.00 mp, 6 cam., 2022, la cheie, **165.000 €;** ☎0720.721.735 marcela.tupea@goldmcbimobiliare.ro

416. **Vila** Tineretului-Sincai metrou S.U. 120.36 mp, curte 159.00 mp, 5 cam., 1934, la cheie, **335.888 €;** ☎0720.721.735 marcela.tupea@goldmcbimobiliare.ro

417. **Vile** Duplex - Otopeni S.U. 105.00 mp, curte 215.00 mp, 4 cam., 2022, la cheie, **165.000 €;** ☎0743.335.911 madalina.tupea@goldmcbimobiliare.ro

418. **Visina,** sat Brosteni, Dambovita, S.U. 40 mp, curte 1000 mp, 3 cam., 1980, la rosu, vanzare case si terenuri, judetul Dambovita, comuna Visina, sat Brosteni, la 45 de minute de Bucuresti pe A1, casa 40 mp. anexa 18 mp. constructie 1980 din caramida, termopan, teren 1,000 mp, deschidere 17 m, **30.000 €;** ☎0723.616.711 truscamircea@yahoo.com

419. **Voineasa,** Valcea, vila 13 camere, altitudine 700 m S.U. 360 mp, curte 600 mp, 13 cam., 2010, la cheie, Chiar pe DN7A, vedere superba Valea Lotrului, vila noua, 2 corpuri de cladire lipite, intrari separate, 13 camere, 6 bai, 6 terase, suprafata construita 450 mp, utila 360 mp, ofer comision 10.000 euro, **210.000 €;** ☎0722.762.916 pensiunea.antoaneta@gmail.com

420. **Voluntari** Ilfov Petofi Sandor 21 S.U. 480 mp, curte 480 mp, 3 cam., 1995, Vanzare casa cu 3 camere in Voluntari utilitati gaze, apa curenta, centrala termica, garaj 30 mp, beci anexe camera zi + bucatarie inca 200 mp, **145.000 €;** ☎0766.228.698/ 0732.867.721

421. **Voluntari,** S.U. 167 mp, curte 175 mp, 5 cam., 2023, la cheie, Proprietar vila Voluntari pret redus plus variante, **232.000 €;** ☎0735.022.450 radu75dum@yahoo.com

422. **Voluntari,** Colemna, langa Metro, Jumbo S.U. 130 mp, curte 150 mp, 4 cam., 2023, la cheie, vila noua, amplasata pe str. Scolii, paralel cu Metro-Jumbo, p+1+m, teren 150mp, curte 40 mp, s.u.130 mp, living+3 dormitoare, 3 bai, centrala proprie, parcare pt. 2 masini, ideala investitie, **190.000 €;** ☎0799.666.104

423. **Voluntari,** investitie foarte buna S.U. 169 mp, curte 135 mp, 5 cam., 2013, la cheie, Particular, P+1+M, finisaje de calitate, mobilat-utilat complet, 5 mari birouri Pipera, 1, 1, p, ct, um, 3 terase, curte pavata. Reducere de la 180 la 170 mii euro. Inchiriat pe termen lung. **170.000 €;** ☎0742.330.639

424. **Voluntari,** langa Metro, str. Scolii, complex vile S.U. 150 mp, curte 130 mp, 3 cam., 2023, la cheie, complex rezidential nou, situat in Voluntari langa Metro-Jumbo, vila noua P+1+M, constructie 2023, caramida poroterm, termopatem, centrala proprie, avand toate utilitatile, gaz, curent-380 v, apa, canal **149.900 €;** ☎0722.614.867/ 021.688.08.67

Imobiliare vânzări TERENURI

425. **Voluntari,** vanzare vila. S.U. 240 mp, curte 300 mp, 6 cam., 2010, la cheie, **253.000 €;** ☎0720.721.735 marcela.tupea@goldmcbimobiliare.ro

426. **Voluntari,** vile constructie noua, cu dormitor pe parter. S.U. 220 mp, curte 300 mp, 5 cam., 2023, la cheie, **290.000 €;** ☎0720.721.735 marcela.tupea@goldmcbimobiliare.ro

Terenuri

1. **1 Decembrie,** comuna, particular 500 mp, vand teren ingradit, fantana, pomi fructiferi, fundatie pentru casa, beci, **38.000 €;** ☎0729.672.613

2. **1 Decembrie,** Copaceni, Ilfov, 2371 mp, d. 16 m, intravilan, 14 km de Bucuresti, Copaceni, Ilfov, Str. Troitei, 2371 mp, deschidere 15,78 ml, proprietar, **25 €;** ☎0726.115.646/ 0722.562.670 niconi.consulting@gmail.com

3. **1 Decembrie, jud. Ilfov, 334 mp, intravilan, Guzga Mariana vand teren, pret/mp, 30 €; ☎0722.306.104**

4. **1 Decembrie-** Trapez-Pallady Teren 1000 mp, d. 20 m, intravilan, Teren Pallady de 1000 mp cu 230 euro mp, Gura CaliteI 97-99, deschidere la strada de 20 mp liniari.La o distanta de aproximativ 5-10 minute de metrou Nicolae Teclu cu posibilitate de imobil P+2+M. **230.000 €;** ☎0726.664.381 valentin.florea85@yahoo.com

5. **13 Septembrie,** Bucuresti 400 mp, d. 13 m, intravilan, Vand teren de 400 mp situat in zona Plaza Prosper. Conform PUZ 266/27.08.2007 al Municipiului Bucuresti sector 5, terenul are regimul de inaltime P+5. Terenul este ideal pentru investitie imobiliara. **520.000 €;** ☎0742.083.373/ 0724.279.168 veronica.cucu@gmail.com

6. **Adunatii** Copaceni, 40 ha, d. 800 m 400000 mp, d. 800 m, intravilan, Mogosesti, teren 40 ha/ 800 m la DN5, exista proiect dezv. cartier residential cu imobile de la p+1et la p+3 et, cca. 400 vile. Utilitati. Distanta teren Piata Unirii 25,8 km, **19 €;** ☎0722.511.217/ 0762.628.915 uigimob@yahoo.com

7. **Adunatii-Copaceni,** 6300 mp, d. 30 m, intravilan, Adunatii- Copacenii (iesirea spre Darasti), teren 6300 mp, dubla deschidere 30 m la ambele capete. T 45, P 718. Unul dintre drumuri este asfaltat. Utilitati: apa, gaze, curent. **125.000 €;** ☎722511217/ 0762.628.915 uigimob@yahoo.com

8. **Afumati** Teren stradal DN E85 pretabil afacere 625 mp, d. 9 m, intravilan, Afumati teren stradal drum National E85, construibil, 30 de min Bucur Obor, 625 de mp, cadastru+intabulare, necesita curatenie si reconstructie imobil, pozitie comerciala deosebita, vad comercial **65.000 €;** ☎0726.664.381 valentin.florea85@yahoo.com

9. **Afumati,** DN2 33100 mp, d. 37 m, extravilan, teren industrial, stradal, zona in dezvoltare, posibilitate marire suprafata **9 €;** ☎0744.793.767 nelu.draghici@yahoo.com

10. **Afumati,** IF, intre Sindrilita si Liliei, 13500 mp, d. 31 m, extravilan, Amplasare in planul al doilea, acces din drumul E85. Deschidere 31 m la doua drumuri de exploatare, lungime 435 m. Ideal pentru hale de productie, depozite. Pret: 7 eur/mp, negociabil, **7 €;** ☎0728.851.440

11. **Afumati,** Ilfov 27500 mp, d. 75 m, extravilan, Afumati, teren vanzare 2,75 ha, 20 eur/mp **550.000 €;** ☎0720.000.988 vivid.private2020@gmail.com

12. **Afumati,** Ilfov, 1975 mp, d. 20 m, intravilan, Afumati, teren intravilan construibil, deschidere drum asfaltat, cartier vile, apa, gaze, curent, cu casa demolabila, acces ideal pentru resedinta familiala superba, cadastru, intabulare, accept credit, **76.000 €;** ☎0724.336.834 popescu_cristi1978@yahoo.com

13. **Afumati,** Padurea Golasei, 500 mp, d. 22 m, intravilan, pretabil rezidential p+1, loturi de 500 mp si 1.000 mp, 20000 euro lotul de 500mp .curent electric.https://nistour.ro/ **20.000 €;** ☎0744.372.439 realtornistor@gmail.com

14. **Agigea,** Constanta, Port Sud 234000 mp, d. 600 m, intravilan, Teren intravilan arabil, suprafete intre 5-23 ha, ideal pt dezvoltare de hale depozitare, fabrici, ferme fotovoltaice, pot 70, cut 1.4, 25 euro/mp, negociabil **30 €;** ☎0752.980.072

15. **Agigea,** Techirgiol, DN38, teren 4.974 mp, comision 0% 4974 mp, d. 20 m, intravilan, **99.900 €;** ☎0722.468.720 alexandru.leca@kw.ro

16. **Alexandriei** Bragadiru 2500 mp, d. 29 m, intravilan, 2500mp intravilan D29m, in spatele primariei Brragadiru acces prin str Dumbravei 1500m de la sosea asfalt+ pietruit curent 100m gaze in zona10KM de KM0 Piata Unirii. Direct proprietar **624.999 €;** ☎0761.445.903

17. **Alexandru** I. Cuza, Ultracentral stradal, utilitati 316 mp, d. 9 m, intravilan, Teren fara constructii, liber, deschidere buna, calcan pe o latura, Al. Ioan Cuza, intre Buzesti si strada dreapta. are calcan pe o latura si posibilitate de extindere pe latura opusa catre centrului. **349.000 €;** ☎0744.349.967 office@erre.ro

18. **Aparatorii** Patriei str. Sg. Lataretu Dumitru 21 301 mp, d. 19 m, intravilan, Patinoar Beroeni Arena, imediat construibil, detine certificat urbanism valabil, pretabil dup

Imobiliare vânzări TERENURI

119. **Cornetu,** Jud Ilfov 912 mp, d. 15 m, intravilan, teren intravilan centru com. Cornetu, Jud. Ilfov, suprafata de 912 mp, deschidere la doua strazi cu asfalt, strada Zorelelor si strada Castanilor 14,5 ml, adancime 62,9 m, toate utilitatile **55.000 €;** ☎0720.451.235

120. **Cornu** de Jos - Balta Doamnei 3132 mp, d. 20 m, intravilan, Vand teren intravilan stradal situat in Comuna Cornu de Jos, Jud. Prahova 25 de km de Bucuresti, langa Comuna Balta Doamnei ,supr de 3132 mp, deschidere 20 m imobilul are cadastru si intabulare **21.500 €;** ☎0721.463.075 sirbutamara@yahoo.com

121. **Cosereni,** Ialomita 1000 mp, d. 72 m, extravilan, Teren de vanzare Lac Comana Cosereni, acces din DN E85. 1000 mp imprejmuit cu plasa, pomi fructiferi pe rod 12 Euro/mp, negociabil. **12.000 €;** ☎0786.385.868 mariusgeavlete@gmail.com

122. **Crangasi** Bucuresti, George Valsan, Vidra 240 mp, d. 7 m, intravilan, Se vinde un teren de 240 mp, 3 fronturi (deschidere 7 m, pe 24,5 m), cu casa veche-1922, zona Crangasi, str. Vidra, 15 min metrou. Se poate negocia si cumpararea proprietatatii alaturate (>260mp) **215.999 €;** ☎0771.653.433 stefanita.diaconu.67@gmail.com

123. **Crevedia** eForest 2 loturi teren la liziera padurii 800 mp, d. 16 m, intravilan, se poate construi imediat. Loturi de teren in apropiere de Bucuresti, **8.500 €;** ☎0760.555.555/ 0761.555.555 casacutei.rezidential@gmail.com

124. **Crevedia** eForest 2, la Drumul National DN1A, 850 mp, d. 18 m, intravilan, dupa Buftea Se poate construi imediat eForest 2 , loturi de teren la liziera padurii, Crevedia **8.500 €;** ☎0760.555.555/ 0761.555.555 casacutei.rezidential@gmail.com

125. **Crevedia** eForest 2, la Drumul National DN1A, 800 mp, d. 16 m, intravilan, se poate construi imediat, ultimele loturi de teren construibil, toate actele la zi, **8.500 €;** ☎0760.555.555/ 0761.555.555 casacutei.rezidential@gmail.com

126. **Crevedia** eForest 2, loturi de casa la padure 800 mp, d. 20 m, intravilan, in Crevedia eForest 2, loturi de casa la padure, in Crevedia.Se poate construi imediat **8.500 €;** ☎0760.555.555/ 0761.555.555 casacutei.rezidential@gmail.com

127. **Crevedia** eForest 2, loturi de casa la padure, 800 mp, d. 20 m, intravilan, in Crevedia eForest 2, loturi de casa la padure, in Crevedia.Loturi de casa la liziera padurii.Se poate construi imediat **8.500 €;** ☎0760.555.555/ 0761.555.555 casacutei.rezidential@gmail.com

128. **Crevedia** eForest 2, loturi de teren la liziera 800 mp, d. 20 m, intravilan, padurii. eForest 2, loturi de teren la liziera padurii, Crevedia.Se poate construi imediat **8.500 €;** ☎0760.555.555/ 0761.555.555 casacutei.rezidential@gmail.com

129. **Crevedia** eForest 2, Terenuri la padure, 800 mp, d. 20 m, intravilan, eForest 2, Terenuri la padure, Crevedia. Se poate construi imediat. **8.500 €;** ☎0760.555.555 casacutei.rezidential@gmail.com

130. **Crevedia** eForest 2, Terenuri la padure, Crevedia 800 mp, d. 16 m, intravilan, eForest 2 Crevedia, loturi de teren, se poate construi imediat, **8.500 €;** ☎0761.555.555/ 0760.555.555 casacutei.rezidential@gmail.com

131. **Crevedia** eForest, Padurea Luceanca, 800 mp, d. 16 m, intravilan, Se poate construi imediat. Loturi de teren, la doar 25 min. de Bucuresti, toate actele la zi, **8.500 €;** ☎0760.555.555/ 0761.555.555 casacutei.rezidential@gmail.com

132. **Crevedia** eForest, Terenuri la padure, 800 mp, d. 16 m, intravilan, se poate construi imediat, ultimele loturi de teren construibil, la doar 25 minute de Bucuresti **8.500 €;** ☎0760.555.555/ 0761.555.555 casacutei.rezidential@gmail.com

133. **Crevedia,** eForest 2, loturi de casa la padure, 800 mp, d. 16 m, intravilan, eForest 2, loturi de casa la padure, in Crevedia. Se poate construi imediat **8.500 €;** ☎0760.555.555/ 0761.555.555 casacutei.rezidential@gmail.com

134. **Crevedia,** eForest 2, terenuri la padure, 800 mp, d. 16 m, intravilan, eForest 2, loturi de casa la liziera padurii, in Crevedia, se poate construi imediat **8.500 €;** ☎0760.555.555/ 0761.555.555 casacutei.rezidential@gmail.com

135. **Crevedia,** eForest, Padurea Luceanca, 800 mp, d. 16 m, intravilan, eForest 2, loturi de casa la liziera padurii, in Crevedia, se poate construi imediat. **8.500 €;** ☎0760.555.555/ 0761.555.555 casacutei.rezidential@gmail.com

136. **Crevedia,** eForest, terenuri la padure, 800 mp, d. 16 m, intravilan, eForest 2, loturi de casa la liziera padurii, in Crevedia, se poate construi imediat. **8.500 €;** ☎0760.555.555/ 0761.555.555 casacutei.rezidential@gmail.com

137. **Crevedia,** eForest, terenuri la padure, 800 mp, d. 16 m, intravilan, se poate construi imediat. Loturi de teren, la doar 25 de minute de Bucuresti, toate actele la zi, **8.500 €;** ☎0761.555.555/ 0760.555.555 casacutei.rezidential@gmail.com

138. **Crevedia,** judetul Dambovita, 8500 mp, d. 30 m, intravilan, teren de vanzare, 8000 mp, localitatea Crevedia, judetul Dambovita, deschidere la strada principala DN1A 30 metri, la 17 km de Bucuresti. Pret 65 euro/m2, **550.000 €;** ☎0761.988.151 iondinca19701@gmail.com

139. **CTA** - AGIGEA - PRIMARIE - TEREN INTRAVILAN 1590 MP - Comision 0% 1590 mp, d. 28 m, intravilan, **79.900 €;** ☎0723.468.720 alexandru.leca@kw.ro

140. **Curte** minunata, Bughea de Jos, 5 minute de Valeni de Munte PH 3025.00 mp, d. 73.00 m, intravilan, **27.225 €;** ☎0747.825.874 marius@murzea.ro

141. **Dambovita,** comuna Visina, Sat Brosteni, 1000 mp, d. 17 m, intravilan, vanzare case si terenuri-judetul Dambovita, comuna Visina, sat Brosteni, la 45 de minute de Bucuresti pe A1, casa 40 mp, anexa 18 mp, construita 1980,din caramida, termopane, teren 1000 mp, deschidere 17 ml, **30.000 €;** ☎0723.616.711 truscamircea@yahoo.com

142. **Darza,** 720 mp, d. 24 m, intravilan, zona noua, constructii noi, gaze, en. el., posibilitati rate, ocazie, toate actele in regula **25 €;** ☎0753.075.109

143. **Dascalu** 13000 mp, d. 28 m, extravilan, Teren agricol ,terenul este arendat bine poziionat **14 €;** ☎0728.114.499

144. **Dascalu,** 1200 mp, d. 35 m, intravilan, Dascalu, Scoala, stradal, 1.200 mp, 35 m dechidere, intravilan, cadastru, intabulare, ideal locuinta, firma, merita vazut, tel. **180.000 €;** ☎0767.922.400/ 0722.912.924 cordialimobiliare@yahoo.com

145. **Dascalu,** 200000 mp, d. 800 m, intravilan, propietar, pretabil rezidential sau industrial, deschidere 800 ml la sosea asfaltata, curent electric, oportunitate de investitiehttps://nistour.ro/ ☎0744.372.439 realtornistor@gmail.com

146. **Dascalu,** Creata, 12884 mp, d. 37 m, extravilan, ofer spre vanzare 1,3 ha (12884 mp) suprafata de teren, cca. 10 minute de centura, dupa Stefanesti, 20 minute de Colentina, Sector 2, pretabil pentru parcelare si investitie. Terenul se afla in Zona Dascalu/Creata, Radiofar 15 A /mp, **182.500 €;** ☎0739.466.550 vilands@yahoo.com

147. **Dascalu,** Creata, 500 mp, d. 25 m, intravilan, vand parcele de teren intravilan 300 mp, 400 mp, 500 mp, la Dascalu, Creata, **29 €;** ☎0744.301.750 cripetservice@gmail.com

148. **De** vanzare teren intr-o zona in dezvoltare. 1545 mp, d. 19 m, intravilan, **44.900 €;** ☎0722.886.162 ileana@kw.ro

149. **DN1,** Ciolpani, 3000 mp, d. 30 m, intravilan, Teren intravilan cu deschidere directa la DN1, situat pe sensul de mers catre Ploiesti in localitatea Ciolpani, pretabil comercial, locuinte, birouri, **35 €;** ☎0747.848.897 office.prosud@gmail.com

150. **Domesti,** Ilfov 510 mp, d. 24 m, intravilan, proprietar, vand teren in Domnesti, Ilfov, str Calelor, in suprafata de 510 m util+90 m drum decservitute, este a 12-parcela de la soseaua principalaCurtea Domneasca), pe teren exista teava de gaze **30.000 €;** ☎0725.690.994 razvanmanolescu1974@yahoo.com

151. **Domnesti** 2600 mp, d. 40 m, intravilan, Propietar, utilitati, oportunitate de investitie, https://nistour.ro/ ☎0744.372.439 realtornistor@gmail.com

152. **Domnesti** Sos. Caragea stradal la asfalt Statie STB 2200 mp, d. 13 m, intravilan, stradal pe Sos. Caragea, statie STB langa teren, Certificat Urbanism P-P+2-M/2024, intravilan, 2200 mp,270.21.702 beatricess08@gmail.com

153. **Domnesti** Teghes desc. dubla 20 m asfalt, utilitati 2800 mp, d. 20 m, intravilan, Domnesti-Teghes, teren intravilan, 20m, deschidere la 2 drumuri publice, un drum este asfaltat, gaz, curent, zona noua de locuinte, pretabil case unifamiliale/duplexuri, proiect imobiliar, comision 0 **50 €;** ☎0721.019.959 respectimob@yahoo.ro

154. **Domnesti,** 930 mp, d. 19 m, intravilan, Particular, 3 km de Primaria Domnesti spre Ciorogarla, drum servitute 11 m, intre vile noi, gazele, electricitatea si cablul tv langa teren, drum asfaltat, all lot 600 mp, deschidere 19 m, 25.000 euro **41.500 €;** ☎0729.997.682

155. **Domnesti,** 1500 mp, d. 28 m, intravilan, teren de vanzare cu autorizatie de constructie, in zona centrala Domnesti, **153.000 €;** ☎0736.013.770 alex@alexandrudobrea.ro

156. **Domnesti,** 14000 mp, d. 46 m, intravilan, zona industriala vand teren la granita cu Ilfov Militari, accesul la teren se face pe drum asfaltat cu iesire la 2 strazi. Relatii la telefon. **25 €;** ☎0733.786.722

157. **Domnesti,** Ciutaci, 500 mp, d. 15 m, intravilan, particular, vand teren, str. Sperantei, intre case locuite, gaze, electricitate, canalizare in zona, **38.000 €;** ☎0722.586.310

158. **Domnesti,** Iveco, 2800 mp, d. 300 m, intravilan, teren intravilan zona industriala, stradal, cu utilitati, deschidere 300 m la drum **35 €;** ☎0723.976.027 lili67popa@yahoo.com

159. **Domnesti,** sat Teghes 429 mp, intravilan, vand teren suprafata 429 mp din acte, respectiv 430mp din masuratori, situat in intravilanul comunei Domnesti, sat Teghes, judetul Ilfov, tarla 73, lot 28, contact doar pe whatap **22.000 €;** ☎0761.777.111

160. **Domnesti,** sat Teghes, Ilfov, 600 mp, d. 31 m, intravilan, de vanzare loturi de teren de 600 mp +100 mp cota de drum situate in judetul Ilfov, comuna Domnesti, sat Teghes, 31 ml deschidere la drumul de servitute de 7 m la 100 ml de Padurea Teghes, utilitati langa teren, **26.000 €;** ☎0785.225.855/ 0767.377.376 marian_visanescu@yahoo.com

161. **Domnesti, str. Caragea Voda, 400 mp, intravilan, loturi de casa, 400 mp, intravilan P+2 cota indiviza din calea de acces, puz, apropiere padure, toate utilitatile, posibilitate proiect casa parter, 3 camere, autorizatie de construire, echipa de constructori, 19.900 EURO, posibilitate rate, 19.900 €;** ☎0742.381.346

162. **Domnesti,** Teghes, Tarla 62, 440 mp, d. 15 m, intravilan, Padure Teghes, zona de vile in apropiere acces maxi-taxi, 440 mp, p+1+m, acte, cadastru, intabulare, acc. credit, **15.000 €;** ☎0786.325.401

163. **Domnesti,** Teghes. 5000 mp, d. 22 m, intravilan, Vanzare teren 5000 mp in Teghes aproape de padurea Codalba, deschidere 22 m. Pretabil parcelare si constructii, utilitati in zona, 15 Euro/mp, pret negociabil, **75.000 €;** ☎0751.053.622/ 0751.053.625 sigmaservicеimob@yahoo.com

164. **Dorobantu,** teren situat langa Bucuresti 28 minute 750 mp, d. 11 m, intravilan, locul de casa este amplasat intr-un sat liniste fenit de aglomeratie si poluare in satul Dorobantu, Plataresti, Calarasi, cu acces facil in capitala. Terenul este in sat, intre case, **10.000 €;** ☎0736.191.636

165. **Draganesti-Olt,** Teren pentru depozite legume-, fabrica, strip mall 10200 mp, d. 77 m, intravilan, **300.000 €;** ☎0743.174.433 officetnv@gmail.com

166. **Draghici,** Arges, str. Principala 10400 mp, teren intra- extravilan, posibilitate racord la gaze, lumina, apa, cu cadastru, intabulare, la sosea asfaltata, pret/mp, **14 €;** ☎0740.312.767

167. **Dragomiresti** Vale 7500 mp, d. 50 m, intravilan, Proprietar intravilan, posibilitate de parcelare cu utilitati, pret/ mp cu utilitati, oportunitate de investitie.https://nistour.ro/ ☎0744.372.439 realtornistor@gmail.com

168. **Drumul** Taberei Prelungirea Ghencea, Bragadiru, 541 mp, d. 14 m, intravilan, str. Ametistului, teren liber 451 mp + cota de drum de 90 mp deschidere pe doua laturi 14,5 X 32, cadastru, intabulare, zona construita, vecini acces asfalt, apartine de Bragadiru, **75.000 €;** ☎0728.106.613/ 0766.268.661 avantageimobiliare@gmail.com

169. **Drumul** Taberei, Cooperativei, teren 500 mp. 500 mp, d. 23 m, intravilan, Teren 500 mp intre vile pe Drumul Cooperativei, sector 5, deschidere 23 ml, toate utilitatile, imprejmuit, ideal locuinta p+2 niveluri cu POT 45%, CUT max. 1,6 conform certificat urbanism, **180.000 €;** ☎0723.460.200 sweethome_imob@yahoo.com

170. **Dumbrava,** com. Ulmi, Targoviste - comision 0%! 9770 mp, d. 25 m, intravilan, sat Dumbrava, la 5 km de Targoviste, 1 ha, PUZ obtinut in 2008 pentru dezvoltare cartier de vile, dimensiuni 26 x 385 m, comision cumparator 0%, langa UPS Dragomiresti, pretabil panouri fotovoltaice **60.000 €;** ☎0730.177.220 lucian.baciu@magnolia-imobiliare.ro

171. **Dumitrana.** 3290 mp, d. 12 m, intravilan, Vand teren intravilan in satul Dumitrana, **25 €;** ☎0744.420.094 ivanionelaalexandra1992@gmail.com

172. **Eroii** Revolutiei, str.cozieni, 884 mp, d. 60 m, intravilan, vanzare teren Eroii Revolutiei, str. Cozieni, 884 mp, 2 deschideri, ideal investitie, acces rapid catre mijloace de transport in comun, unitati de invatamant, centre comerciale, **468.520 €;** ☎0729.332.360

173. **Floreasca** Lac 1818 mp, d. 40 m, intravilan, pe malul lacului,suprafata 1818 mp, deschidere stradal 40, toate utilitatile, pretabil rezidential sau hotel. https://nistour.ro/ ☎0744.372.439 realtornistor@gmail.com

174. **Floresti-Stoenesti,** sat Stoenesti, jud. Giurgiu 3700 mp, d. 4 m, extravilan, vand teren langa autostrada A1 Bucuresti - Pitesti. **37.000 €;** ☎0729.520.356 diana_alkhatib@yahoo.com

175. **Fundeni** 266 mp, d. 27 m, intravilan, Stradal -266 mp suprafata totala, dubla deschidere, toate utilitatile pe teren, curent trifazic, pretabil spalatorie sau spatiu comercial, urbanism 2023. **160.000 €;** ☎0732.698.434 cristescu.mugur@gmail.com

176. **Fundulea** 1000 mp, d. 20 m, intravilan, Primarie -1000mp suprafata totala, 20 ml deschidere, utilitati, ocazie **25.000 €;** ☎0732.698.434 cristescu.mugur@gmail.com

177. **Fundulea,** Gostile 1100 mp, d. 25 m, intravilan, lot de teren intravilan Fundulea, balta Gostile spre Gostile la doar 250 m de asfalt, cu deschidere de 25ml la balta, **21.000 €;** ☎0723.049.152 any_nistor@yahoo.com

178. **Galati,** Alexandru Ioan Cuza 32 1009 mp, d. 26 m, intravilan, vand teren intravilan Galati 1.009 mp + cladire **352.700 €;** ☎0755.857.811 asistent@1benjamins.ro

179. **Ganeasa,** jud. Ilfov, 5000 mp, d. 24 m, intravilan, SC Premika Imob va prezinta spre achizitie un teren de 5.000 mp, deschidere 24 ml in Ganeasa, jud. Ilfov. Terenul este imprejmuit cu gard zidit. Zona este linistita si in plina dezvoltare, in apropiere fiind construit complexul Moara Domnesca Residence **125.000 €;** ☎0728.070.347 eftenenicole@yahoo.com

180. **Ghimpati,** Giurgiu, teren intravilan/ extravilan, 5000 mp, d. 17 m, intravilan, in comuna, 2 deschideri: una la DN5, a doua la padure, la 50 m de balta de pescuit, utilitati in fata terenului, gaze, 35 min. de Bucuresti, 25 min. de Giurgiu. Acte la zi, pret negociabil **10.000 €;** ☎0770.447.853

181. **Giulesti, teren intravilan 150 mp, lungime 23 m, deschidere 10 m, zona Cinematograful Giulesti, cu certificat de urbanism de construire, pret negociabil/mp; ☎0764.692.929**

182. **Giulesti,** teren stradal. 1500 mp, d. 19 m, intravilan, **195.000 €;** ☎0720.721.735 marcela.tupea@goldmcbimobiliare.ro

183. **Giurgiului,** Dedeman, str.Tiparnitei, Bucuresti 470 mp, d, 32 m, intravilan, Sos Giurgiului, vis a vis de Dedeman, strada Tiparnitei, intre case noi, 473mp (32 m deschidere si 12, 67 m adancime) **42.000 €;** ☎0799.974.400 costinsta@gmail.com

184. **Giurgiului,** Drum Sanpaul 1740 mp, d. 60 m, intravilan, Sos. Giurgiului, Drum Sanpaul, sector 5, 1.740 mp, deschidere 60 ml **139.200 €;** ☎0729.332.360 lucian.pascu@yahoo.com

185. **Giurgiului,** Gara Progresul, Tiparnitei, 1000 mp, d. 23 m, intravilan, str. Carutei, zona in plina dezvoltare, teren intravilan, suprafata 1.000 mp, deschiderea de 23 m, pretabil investitie, vila, duplexuri, cadastru, intabulare, **90.000 €;** ☎0746.513.305 trifu.danandrei@yahoo.com

186. **Giurgiului,** Zetarilor, 326 mp, d. 10 m, intravilan, teren 326 mp, deschidere 9,8 m la drum public, pe strada Eternitatii vav de cimitir, casa de paianta, apa, canalizare si curent in casa iar gazele pe strada, acte in regula; **75.000 €;** ☎0799.984.105

187. **Glina,** 724 mp, d. 23 m, intravilan, Glina central Bd. Libertatii, str. Cotita, teren 724 mp d = 23m, Apa, gaze, canal, curent, strada asfaltata. Pretabil constructie locuinta, acte complete. Accept credit. **90 €;** ☎0722.511.217/ 0762.628.915 uigimob@yahoo.com

188. **Glina,** str. Revolutiei (Macilor). 3000 mp, intravilan, Teren intravilan cu destinatie mixta (hale, servicii, depozitare, birouri si locuinte) 75 euro/ mp, aproape de centura Bucuresti. Direct de la proprietar. Posibilitate de bransare la toate utilitatile, **75 €;** ☎0721.383.116

189. **Gradinari,** judetul Giurgiu, 2600 mp, d. 13 m, intravilan, proprietar vand teren construibil 2.600 mp cu descderea 13ml, electrica la poarta, pret 30 euro/mp, Proprietar vand teren extravilan 7.000 mp cu deschiderea 36ml, la 50 m de asfalt, 15 euro/ mp, sau inchiriez **30 €;** ☎0735.051.778/ 0735.051.778

190. **Gradistea,** Caldarusani, teren cu deschidere la lac 1650 mp, d. 22 m, intravilan, particular vand teren intravilan agricol, Caldarusani-Gradistea, la 36 km de Bucuresti, 1.650 mp, cu deschidere direct la lacul Caldarusani de 18,73 ml, (3 parcele de aprox. 450 mp conform schitei), **27 €;** ☎0722.344.161 taraminunilor@aol.com

191. **Gradistea,** Ilfov, 1000 mp, d. 20 m, intravilan, teren langa Manastirea Caldarusani, cu lac si padure in apropiere. ☎0725.266.766

192. **Gruiu,** Snagov, Autostrada A3 500 mp, d. 31 m, intravilan, Teren intravilan 500 mp, deschidere 31 ml, la drum de servitute, 250 m distanta de nod rutier A3 **15.500 €;** ☎0750.480.282 adrian.evident1@gmail.com

193. **Gulesti** Pasteor Drumul La Rosu 300 mp, d. 22 m, intravilan, Teren 300 mp deschidere 22mp toate utilitatile zona buna strada asfaltata terenul este pozitionat intre case zona de vile apropiere mijloace de trasport acte se poate construi p+ 1+2, **66.500 €;** ☎0768.756.617

194. **Gura** Foii, Dambovita, 10560 mp, d. 32 m, intravilan, 10.560 mp din care 560 mp intravilan, casa din paianta demolabila, vecini civilizati, + 10.000 mp teren arabil extravilan, **10.500 €;** ☎0723.362.112/ 0771.684.692

195. **Gura** Teghii, Buzau, 10019 mp, d. 66 m, extravilan, padure, teren deosebit la munte cu 2 deschideri si curent la ambele capete. Prin fata trece un rau. Si parcelabil. **8 €;** ☎0725.266.766

196. **Herasti** 1442 mp, d. 92 m, extravilan, Vand teren in comuna Herasti, jud Giurgiu in zona industriala cu acces la drum national, deschidere 92 m, suprafata 1442 m patrati, pret 10 euro metru patrat, la 20 km de centura Bucuresti. **14.420 €;** ☎0766.242.688 stoianb4@gmail.com

197. **Iasi,** teren intravilan. 610 mp, intravilan, Societate comerciala vinde teren intravilan in Iasi, str. Socola, nr. 38, 610 mp/ 262 euro/mp. Liber de constructii, **262 €;** ☎0736.102.288

198. **Iasi,** vanzare spatiu si teren. 1088 mp, intravilan, Societate comerciala vinde proprietate, spatiu si teren, la Mantia Rosie, Iasi. Pret 228 Euro/mp. Avantaj - incheiat contract de chirie. Pentru detalii va rugam sunati la nr. de telefon afisat, **228 €;** ☎0736.102.288

199. **Ilfov** Autostrada Soarelui 3650 mp, d. 22 m, intravilan, teren 3650 mp, stadal, intravilan, toate utilitatile, ideal constructii ville ,pret avantajos ☎0745.656.444

200. **Ilfov** Dascalu 1500 mp, d. 24 m, intravilan, 1500mp deschidere 24,teren intravilan, cadastru intabulare pret/mp, se poate vinde si o sup mai mare de 1500mp **25 €;** ☎0721.607.265

201. **Ilfov** DN 1 9250 mp, d. 80 m, intravilan, 9250 mp, deschidere 80 m, utilitati, pretabil centru comercial Lidl, Penny market, Mega Image, etc. pret /mp,https://nistour.ro/ ☎0744.372.439 realtornistor@gmail.com

202. **Ilfov** Soseaua de centura intersectie cu 30000 mp, d. 70 m, intravilan, sosea Berceni Propietar, foarte aproape de statia de metrou, 30.000 mp, oportunitate de investitie.https://nistour.ro/ **80 €;** ☎0744.372.439 realtornistor@gmail.com

203. **Ilfov,** Cernica, Posta, teren intravilan si loturi 13368 mp, d. 358 m, intravilan, **467.880 €;** ☎0747.825.874 marius@murzea.ro

204. **Ilfov,** com. Petrachioaia, sat Vanatori, 2500 mp, d. 13 m, agricol, 500 m de Biserica. Vand teren 2500 mp/12,5 m la DJ 402 (asfalt, curent) si in spate la drum auto la balta Mosistea cu acces la pescarie agrement. Tarla 26, parcela102, certificat urbanism pt. gard, depozit produse si utilaje, atelier, dormitor, copertina, pergole, reclame, firme etc. **28.000 €;** ☎0745.751.466 maring56@yahoo.com

205. **Ilfov,** comuna Petrachioaia, sat Vanatori, 22754 mp, d. 30 m, agricol, teren 22754 mp/30,2 m, tarla 32, parcela106 deschidere la DE 106/1 prin str. L. Blaga pe asfalt si DE 91 pe str. I.L. Caragiale la 800 m de DJ 402, in apropiere de sat din Vanatori. Posibil autorizatie constructie pt. anexa gospodareasca (gard, depozit, magazie, atelier, dormitor, firma etc.), 28000 E, tel. 0745751466, Gabi Marin, **28.000 €;** ☎0745.751.466 maring56@yahoo.com

206. **Izvorani,** Ciolpani 657 mp, d. 20 m, intravilan, teren Ciolpani vis avis de COR, zona de case, drum de servitute, **35.000 €;** ☎0736.965.547 maryaalex1516@gmail.com

207. **Izvorani,** vis a vis COR, Jud. Ilfov, 800 mp, intravilan, oportunitate, vand teren intravilan 800 mp, utilitati la aprox. 300 m canalizare, gaz, electricitate, langa padurea Snagov, zona mirifica, 25 E/mp, neg, Mai multe detalii la tel., lon, **25 €;** ☎0784.316.477

208. **Jilava,** Ilfov, 5200 mp, d. 20 m, intravilan, teren Jilava aproape de centura, langa hale, 5.200 mp, doua loturi, pretabil industrial, D-20, drum asfalt, utilitati electric, drum in ambele capete **38 €;** ☎0766.317.618

209. **Jilava,** Str. Nuferilor 750 mp 750 mp, d. 39 m, intravilan, vand teren intravilan 750 mp in Comuna Jilava,Str. Nuferilor, Deschidere 39m si adancime 18 m-20m. Drum acces cedat la primarie si luminat. Zona de vile si utilitati la strada principala. Pret 48 000 Eur **48.000 €;** ☎0765.197.488

210. **Laminorului,** sector 1. 248 mp, d. 9 m, intravilan, Va oferim spre vanzare un teren de 248 mp cu deschidere de 9,2 m, cu certificat urbanism, POT 60%, P+2+M, casa demolabila pe teren cu amprenta 80 mp, zona liniistita de case, metrou Laminorului 10 min., **76.600 €;** ☎0765.643.114 Gorgastefan@yahoo.com

211. **Langa** Padurea Dorobantului investitie, langa padure, dubla deschidere D 228 ml, d 28 ml. 10000 mp, d. 228 m, agricol, **230.000 €;** ☎0741.214.215 elenapetrescu@realstart.ro

212. **Lepsa,** 13663 mp, d. 211 m, intravilan, Tulnici, Vrancea, stradal DN2D, Focsani, Odorheiul Secuiesc, teren intravilan 13.665 mp/d= 211 m. Curent electric, apa si canalizare in lucru. Pretabil pensiune, case, vile, etc. Zona turistica, **20 €;** ☎0722.511.217/ 0762.628.915 uigimob@yahoo.com

213. **Letca** Noua, judetul Giurgiu, 15000 mp, d. 156 m, extravilan, Teren extravilan 15.000 mp deschidere 156 ml la drum pietruit **30.000 €;** ☎0750.480.282 adrian.evident1@gmail.com

214. **Limanu** 700 mp, d. 25 m, intravilan, Propietar, utilitati, pretabil pentru constructii, case, vile, pensiune, hotel, oportunitate de investitie si dzvoltare vizibilitate Marea Neagra.https://nistour.ro/ ☎0744.372.439 realtornistor@gmail.com

215. **Magurele** 400 mp, d. 32 m, intravilan, vanzare teren, 400mp, langa padure, pozitie excelenta, drum acces. pret 40 euro/mp **40 €;** ☎0755.200.044 costasians@gmail.com

216. **Magurele** str Pescarului 2880 mp, d. 19 m, intravilan, Proprietar, vand teren intravilan, zona case,utilitati, suprafata 2880mp, zona in plina dezvoltare si modernizare. **115.200 €;** ☎0721.893.202 simonagabriela_ionescu@yahoo.com

217. **Magurele** Vanzare teren 11507 mp 11507 mp, d. 75 m, intravilan, Terenul in suprafata de 11507 mp este situat in intravilanul arabil al orasului Magurele, in zona cuprinsa intre strada Atomistilor si DN5. Este bine conformat si are o deschidere de 75 m la DE 182/1. **300.000 €;** ☎0752.700.873 sofianvasile@gmail.com

218. **Magurele,** 400 mp, d. 20 m, intravilan, vand teren intravilan 400 mp, Intr. Codrului/langa padure Magurele, cadastru, intabulare, pret 40 euro mp, **16.000 €;** ☎0726.302.103 office@darso.ro

219. **Magurele,** 500 mp, d. 18 m, intravilan, zona noua, gaze, en. el., asfalt, padure, apa curgatoare, zona de vile, ocazie, cel mai bun pret, asteptam propuneri !!!! **49 €;** ☎0753.075.109

220. **Magurele,** Atomistilor, 26100 mp, d. 170 m, intravilan, Terenul in suprafata de 26100 mp este situat in intravilanul arabil al orasului Magurele, pe strada Malinului (De 156), la o distanta de 1330 m de strada Atomistilor. **1.096.000 €;** ☎0752.700.873 sofianvasile@gmail.com

221. **Magurele,** la limita cu sectorul 5, 561 mp, d. 18 m, intravilan, teren intravilan cartier nou, str. Stupilor nr. 3, apropiere de str. Livezii, utilitati. **48.000 €;** ☎0744.153.065

222. **MAMAIA** NORD - TEREN INTRAVILAN - DUBLA DESCHIDERE - Comision 0% 600 mp, d. 10 m, intravilan, **94.000 €;** ☎0723.468.720 alexandru.leca@kw.ro

223. **Manastirea,** deschidere la Lac Buftea, teren 1360, D 22 m, D+P+1E, toate utilitatile 1360 mp, d. 22 m, intravilan, **135.890 €;** ☎0741.214.215 elenapetrescu@realstart.ro

224. **Manastirea,** deschidere la Lac Buftea, teren 1360, D 22 m, D+P+1E, toate utilitatile. 1360 mp, d. 22 m, intravilan, **134.890 €;** ☎0741.214.215 elenapetrescu@realstart.ro

225. **Marului,** Bucuresti, 15 minute metrou, 400 mp, d. 14 m, intravilan, teren in suprafata de 340 mp + 60 mp drum de servitute, H maxim 10 m, P+2, POT maxim 45%, CUT 0.9 mp, subzona L1C, toate utilitatile, apa, gaz, canalizare, curent, liber, drum servitute 7 m, **125.000 €;** ☎0728.777.132 office@ramax.ro

226. **Mihai** Bravu, Delta Vacaresti, Parc Tineretului 2357 mp, d. 70 m, intravilan, teren intravilan situat intre Sun Plaza si Splaiul Unirii, Delta Vacaresti, suprafata 2357 mp, deschidere dubla 70ml, certificat de urbanism, CUT 4,5, POT 70%, cadastru, intabulare, **1.000.000 €;** ☎0746.513.305 trifu.danandrei@yahoo.com

227. **Mihai** Bravu, jud. Giurgiu, 1000 mp, d. 27 m, intravilan, teren 1.000 mp, deschidere 27 m, judetul Giurgiu, localitatea Mihai Bravu **8.000 €;** ☎0750.480.282 adrian.evident1@gmail.com

228. **Mihailesti,** Giurgiu, Tufa, 5000 mp, d. 45 m, extravilan, teren intravilan 5000 mp, pret 21.5E /mp, acte la zi, aproape de asfalt, utilitati foarte aproape, pretabil, casa, ferma, hala productie, parcelare, investitie care va creste pretul in viitor. urgent **21 €;** ☎0727.631.171

229. **Militari** Bdul. Uverturii 673 mp/deschidere 12 ml 673 mp, d. 12 m, intravilan, Agentie imobiliara comision 2 % - teren 673 mp/deschidere la bulevard 12 ml, toate utilitatile pe teren, intabulare. **349.000 €;** ☎0723.627.543

230. **Militari,** Drumul Ciorogarla, 20000 mp, d. 78 m, intravilan, se vinde teren 20.000 mp intravilan construibil, situat langa platforma comerciala Militari, la 900 metri de bulevardul Iuliu Maniu, cu acces direct. **7.540.000 €;** ☎0725.436.444 envogueresidence@gmail.com

231. **Militari,** Margelelor 300 mp, d. 35 m, intravilan, Oferta unica, suprafata 300 mp, Deschidere stradala = 35 ml toate utilitatile. Toate actele. **90.000 €;** ☎0763.698.327/ 0727.745.806

232. **Militari,** teren. 440 mp, d. 35 m, intravilan, **185.000 €;** ☎0720.592.299 flandaservimpex2@yahoo.com

233. **Mogosoaia** 1700 mp, d. 41 m, intravilan, Mogosoaia Livezilor, 1700mp, D-41ml, apa, curent, gaz **150 €;** ☎0720.663.399 siadconcept@gmail.com

234. **Mogosoaia,** 1039 mp, d. 29 m, intravilan, Livezilor, Complex Rezidential, S. teren 1.039 mp, d- 29,6 m, utilitati, apa, curent, gaze, acte, credit **118.000 €;** ☎0728.873.202/ 0726.385.622

235. **Mogosoaia,** Eugen Barbu, 570 mp, d. 15 m, intravilan, teren intravilan 570 mp, deschidere 14,8 ml la strada Eugen Barbu cu facilitati, apa, gaze, lumina. R.H. max= S+P+2E+M, POT 30% CUT 1. Pret 120 euro/ mp, **68.400 €;** ☎0744.349.859 cesinaimob@yahoo.com

236. **Mogosoaia,** Eugen Barbu, 667 mp, d. 15 m, intravilan, teren intravilan 667 mp, d - 14,8 ml, R.H. max = S+P+2E+M, POT 30%. CUT 1. Facilitati apa. Gaze, curent la strada E. Barbu. Pret 100 euro/mp, **66.700 €;** ☎0744.349.859 cesinaimob@yahoo.com

237. **Movilita,** Ialomita, la DN2, 40 km Bucuresti 3000 mp, d. 43 m, intravilan, teren intravilan 3.000 mp cu dubla deschidere, gard plasa. Pe teren se afla o casuta de 2 camere din 1997. Va rog sa sunati dupa ora 17, **32.500 €;** ☎0787.306.935

238. **Nicolae** Grigorescu, 5 minute metrou, pe Rubinului, 500 mp, d. 12 m, intravilan, teren in suprafata de 500 mp, cu constructie 70 mp, 3 camere, bucatarie, hol, baie si dependinte, toate utilitatile, deschidere stradala (13 ml, apa, canal, gaz, toate actele **280.000 €;** ☎0728.777.132 office@ramax.ro

239. **Oras** Sovata 1150 mp, d. 150 m, intravilan, Vand teren intravilan 1150 mp pe Str. Lunga nr. 53 in orasul Sovata. Utilitati: canalizare; gaze; electricitate. **46.000 €;** ☎0722.262.902 revencu_radu@yahoo.com

240. **Otopeni,** 400000 mp, d. 1000 m, intravilan, Propietar teren rezidential cu proiect, in apropiere de gura de metrou care leaga Gara de Nord de aeroportul Otopeni, oportunitate de investitiehttps://nistour.ro/ ☎0744.372.439 realtornistor@gmail.com

241. **Otopeni,** 4456 mp, d. 25 m, intravilan, teren 4456 mp deschidere la DN1 de aproximativ 25 ml. Pe teren se afla 3 constructii cu destinatie administrativa si comerciala. Terenul este amplasat vis-a-vis de Aeroportul Otopeni in imediata vecinatate a Galeriei Tiriac Auto Collection, **2.600.000 €;** ☎0724.937.906 radu.marian.imob@gmail.com

242. **Otopeni,** str. Garii Balotesti, intravilan, 2788 mp 2788 mp, d. 77 m, intravilan, Vanzare teren 2788 mp,d2 strazi: 79,92, str.Garii Balotesti, 30.27 str.Ferme. Intravilan, certif. urbanism, acte la zi, utilitate in lata portii. Pretabil constructie cladire birouri 3 et., case insiruite **449.000 €;** ☎0770.106.107 precis.work@gmail.com

243. **Ozana,** 903 mp, d.

345. **Teren** Otopeni-autorizatie constructie vila P+1 297.00 mp, d. 16.85 m, intravilan, **93.000 €;** ☎0720.721.735 marcela.tupea@goldmcbimobiliare.ro

346. **Theodor** Pallady 5000 mp, d. 25 m, intravilan, Pallady - Policolor, str.Gura Vladesei, teren 5000 mp/ dubla deschidere (cate 25 mp la Vladesei si la Solcii).Urbanism, zona L1c, POT= 4,5%, CUT= 1,3 (DS+P+2E1+M(R)). **125 €;** ☎0722.511.217/ 0762.628.915 uigimob@yahoo.com

347. **Theodor** Pallady, Bucuresti, 11000 mp, d. 58 m, intravilan, Policolor, Drum Gura Badicului, 11000 mp, deschidere 58 m la drum asfaltat.Zona M2, POT= 70%, CUT = 3,5 , P+14 ET.Facilitati in zona. P **180 €;** ☎722511217/ 0762.628.915 uigimob@yahoo.com

348. **Theodor** Pallady, str. Drum Gura Fagetului 8350 mp, d. 31 m, intravilan, teren 8.350 mp/ dubla deschidere: 31 m la Fagetului si 29 m la Gura Putnei. Ambele strazi asfaltate, canal, apa, gaze. Zona P+4ET (5-6 R). Singurul teren mare din zona; **400 €;** ☎0722.511.217/ 0762.628.915 uigimob@yahoo.com

349. **Theodor** Pallady, str. Lunca Bisericii 3216 mp, d. 80 m, intravilan, teren 3.216 mp, dubla deschidere: 80,72 m la Lunca Tarnavei si 40,74 m la Lunca Bisericii. Gaze, curent, Urbanism M3, POT 60%, CUT 2,5 (p+4 etaje), **300 €;** ☎0722.511.217/ 0762.628.915 uigimob@yahoo.com

350. **Theodor** Pallady, teren autorizat bloc p+7 etaje 1692 mp, d. 10 m, intravilan, **550.000 €;** ☎0722.681.655 nadiadeluca.pub@gmail.com

351. **Timisoara,** Bucuresti, sector 6, teren barter 43000 mp, d. 263 m, intravilan, teren intravilan,Drumul Taberei,b-dul Timisoara suprafata 43.000 mp,263 ml/150 m, utilitati: apa, canalizare, gaze, curent electric, conform certificatului de urbanism P+14, POT 70%, C.U.T. 3,0 A.D.C. **210 €;** ☎0723.271.439 cosmin.cojocaru@yahoo.com

352. **Tiparnitei** sector 5, Bucuresti, 5000 mp, d. 32 m, intravilan, teren 5.000 mp, deschidere stradala 31,85 m, lungime 157 m, toate utilitatile, zona civilizata, liber de constructii, acces usor sos. Giurgiului, tramvai, mijloace transport, super oferta **100 €;** ☎0785.225.855/ 0767.377.376 marian_visanescu@yahoo.com

353. **Titan,** Policolor, 1805 mp, d. 54 m, intravilan, Th. Pallady Policolor, Drum Gura Putnei, teren intravilan in suprafata de 1.805 mp/ d= 54,60 m (3 loturi a 601,5 mp) la drum de acces. Terenurile se afla in zona M3 - POT 60%, CUT = 2,5 (PUG sau PUZ) **190 €;** ☎0722.511.217/ 0762.628.915 uigimob@yahoo.com

354. **Titu,** 2200 mp, d. 50 m, intravilan, vand teren intravilan in Titu, Strada Garii, in suprafata de 2200 mp.Terenul are deschidere 52 ml la strada asfaltata, in spatele terenului este padure. Pret 40 euro/ mp negociabil, **40 €;** ☎0786.290.667

355. **Tunari** 5000 mp, d. 14 m, intravilan, Tarlaua 17, are 2 deschideri se poate parcela **19 €;** ☎0728.114.499

356. **Tunari** Teren 20083 mp langa Green Place Tunari si Libao Luxury Events 20083 mp, d. 48 m, intravilan, **499.900 €;** ☎0744.192.559 iosif.biro@kw.ro

357. **Tunari,** de vanzare teren intravilan. 950 mp, d. 19 m, intravilan, Am placerea a va prezenta spre tranzactionare un teren intravilan situat pe Str Nicolae Iorga 28 din Comuna Tunari.Terenul de 950mp ofera acces facil atat auro, cat si pietonal. **104.500 €;** ☎0736.273.373 claudiu.marketing@gmail.com

358. **Tunari,** Dimieni 9000 mp, d. 17 m, intravilan, Proprietar vand teren 9000 mp cu deschidere 17,5 ml la sos. Pipera Tunari. Pret pe mp. **96 €;** ☎0725.387.184 petrebujorel@gmail.com

359. **Tunari,** sat Dimieni, judetul Ilfov, 2585 mp, d. 11 m, intravilan, vand teren intravilan, strada Ocolului, nr. 7, 2585 mp, apa, curent si gaz la poarta, drum asfaltat, pui, terenul are acces din doua strazi, se poate parcela, doua terenuri cu 1.292 mp. Pretul este pe mp si este negociabil, **45 €;** ☎0726.553.357 iancu.gabriel1963@gmail.com

360. **Ultracentral,** Busteni 312 mp, d. 9 m, intravilan, Vand foarte urgent, larg negociabil, vad comercial, turistic, publicitar, maxime. terenul este situat intre DN1 (bd.Libertatii 192) si gara, curte 902mp.Telefon 0744.65.87.25, 0772.148.680. **60.000 €;** ☎0744.658.725/ 0772.148.680

361. **Umbraresti,** 30000 mp, d. 10 m, agricol, 3 Ha teren agricol compact, de exceptie, Umbraresti, **30.000 €;** ☎0755.151.798 andreescuadriana@yahoo.com

362. **Valcea,** Plesoiu, \Nicolae Balcescu. 230000 mp, d. 38 m, extravilan, Loturile de padure se pot vinde parcelate a cate minim 1 hectar fiecare (10.000 m2) la pretul de 17.500 EURO. Pozele sunt reale si exprim exact ce vindem. Pentru mai multe informatii ne gasiti la numarul din anunt, **17.500 €;** ☎0736.824.090 gurltcupcake@gmail.com

363. **Vanzare** teren intravilan Sos. Orhideelor - Grozavesti 1800 mp, d. 27 m, intravilan, **3.960.000 €;** ☎+40741124400 nedcom.imob@gmail.com

364. **Vidra** 1200 mp intravilan deschidere la asfalt 19 m 1200 mp, d. 19 m, intravilan, intravilan 1.200 metri patrati str Prelungirea Garii comuna Vidra la cca 10 km de metrou IMGB, deschidere 18,5 metri strada asfaltata recent, imprejmuit cu gard, utilitati, autobuz catre Piata Sudului **50 €;** ☎0722.555.660 advaimob@yahoo.com

365. **Vidra,** 1200 mp, d. 27 m, intravilan, teren intre case, are curent electric, gaze, apa si canalizare la poarta, comision 2% **47.500 €;** ☎0728.114.499/ 0724.519.111

366. **Vidra,** Ilfov, dupa Berceni spre Copaceni pe stanga 414 mp, d. 22 m, extravilan, langa padure si rau Arges, cadastru, intabulare, 15 km de Bucuresti, zona de terenuri fara utilitati, acces pe drum pamant aproximativ 3 km de la asfalt, extravilan ex-399 mp x 7 E=2,793 E lotul si drum gratis, **7 €;** ☎0766.291.292 peiadaniel@gmail.com

367. **Vidra,** Ilfov, dupa Berceni urmariti harta postata 3686 mp, d. 24 m, extravilan, in anunt aproximativ unde este Pinul Rosu, cadastru, intabulare, 10 km de Bucuresti zona terenuri fara utilitati, acces pe drum pamant extravilan langa centrala fotovoltaica Vidra este lotizat in 4 loturi, **5 €;** ☎0766.291.292 peiadaniel@gmail.com

368. **Vidra,** teren 1200 mp, deschidere la asfalt 19 m 1200 mp, d. 19 m, intravilan, intravilan 1.200 metri patrati str. Prelungirea Garii comuna Vidra la cca 10 km de metrou IMGB, deschidere 18,5 metri stada asfaltata recent, imprejmuit cu gard, utilitati, autobuz catre Piata Sudului **60 €;** ☎+40722555660 advaimob@yahoo.com

369. **Voluntari** 5000 mp, d. 96 m, intravilan, Steaua Roosevelt, 5000 mp suprafata totala, 50ml deschidere, utilitati ocazie. **275.000 €;** ☎0732.698.434 cristescu.mugur@gmail.com

370. **Voluntari,** bd. Eroilor, Democratiei, 1075 mp, d. 24 m, intravilan, vanzare teren 1.075 mp, forma dreptunghiulara, deschidere dubla 24m, la un capat la strada cu dublu sens, in parea cealalta la o intrare, toate utilitatile la strada, Lidl, Mega Image si padure. **236.500 €;** ☎0730.252.252 contact@amaliatudor.ro

371. **Voluntari,** Matei Millo, 500 mp, d. 25 m, intravilan, Matei Millo nr. 25, spre o strada linistita, larga, 10 m, fara trafic, 50 m de M. Millo, in zona nou construita, POT 50%, CUT 2,2, toate utilitatile (gaze, canalizare, electric, apa) in fata terenului **150.000 €;** ☎0740.111.969 liviu.marinel@rupi.ro

372. **Voluntari,** Pipera, teren 2634 mp Autostr. A3 2634 mp, d. 36 m, intravilan, Popasului, proprietar 2634 mp, deschid. 36 m la str. Zimnicea,(36 m x 72 m), zona str. Popasului-str. Zimnicea, apropiere autostr. A3. C. urbanism: cladiri 3-4 niveluri, POT max. 50%, CUT max.=2,2 m. Zona atractiva, in dezvoltare, **520.000 €;** ☎0722.535.715/ 0722.531.723 lilians17@yahoo.com

373. **Voluntari,** Popasului, 1254 mp, d. 32 m, intravilan, K Imobiliare, Popasului (acces din A3) teren intravilan suprafata 1250 mp, 32x40, utilitati in apropiere, cadastru, intabulare, urbanism, **175.000 €;** ☎0724.226.342/ 021.312.59.99 cristian@k-imobiliare.ro

374. **Voluntari,** sos. Afumati, 1640 mp, d. 22 m, intravilan, teren 1640 mp, stadal, 22 ml deschidere, utilitati, pe teren se afla o constructie casa P+1, ☎0745.656.444

Imobiliare vânzări **SPAŢII COMERCIALE, INDUSTRIALE**

375. **Voluntari,** str. Rozelor 2, teren 1000 mp, 1010 mp, d. 29 m, intravilan, comsion 0% - Teren de vanzare in Voluntari, in suparafata de 1010mp, in forma patrata, cu o deschidere de 29ML. Pe teren se afla o casa in suparafata de 182mp, iar aceasta casa poate fi renovata. **270.000 €;** ☎0771.208.924 dragos.enachioaie@magnolia-imobiliare.ro

376. **Voluntari,** teren intravilan. 1842 mp, d. 95 m, intravilan, **368.400 €;** ☎0720.721.735 marcela.tupea@goldmcbimobiliare.ro

Spaţii comerciale, industriale

1. **1 Decembrie** 1918, intrare stradala, S.U. 50 mp, sp. comercial, 50 mp, se vinde afacerea la cheie, salon infrumusetare, **100.000 €;** ☎0732.135.467 ramax2016@yahoo.com

2. **Berceni,** S.U. 300 mp, sp. comercial, de vanzare spatiu comercial in comuna Berceni **335.000 €;** ☎0746.339.658 georgianapanoiu@yahoo.com

3. **Brancoveanu,** str. Alunisului S.U. 63 mp, sp. comercial, Direct proprietar, comision 0.Spatiu comercial Brancoveanu, intersectie Alunisului x Soimus, 63 mp, parter, vitrina 5 ml, 2 locuri parcare, trafic auto/pietonal intens. Recent renovat integral! **700 €;** ☎0729.332.360 lucian.pascu@yahoo.com

4. **Bratianu,** Unirii, S.U. 1780 mp, sp. comercial, de vanzare imobil s parter 3 nivele + pod+ roofbar 60 mp compus din 5 spatii comerciale si 24 de studiouri in curs de consolidare recompartimentare, potential investitional **2.450.000 €;** ☎0726.481.511 ocaziebuna@gmail.com

5. **Bucuresti** sector 6 str Sibiu nr 1 parterDr Taberei S.U. 40 mp, spatiu birouri, Proprietar vand garseniera parter transformata cu toate avizele si autorizatie, cu acces suplimentar stradal, alcatuita din: balcon inchis, vestibul, hol, camera 17 mp, debara, baie, 40 mp, finisaje superioare, aer conditionat, racord gaze, apometre, repartitoare, posibile destinatii birou, cabinet de orice fel, spatiu comercial sau locuit. Bloc civilizat, intretinere rezonabila **62.000 €;** ☎0723.225.536 tupt07@yahoo.com

6. **Bucuresti,** S.U. 19 mp, sp. comercial, spatiul comercial propus spre vanzare, avand o suprafata totala de 19 mp, este amplasat stradal, pe una dintre cele mai bune artere comerciale ale capitalei, bd. Lacul Tei nr. 126-128, bl. 17-19/A, **234.000 €;** ☎0722.200.926 office@romconsulting.com

7. **Bucurestii** Noi Spatiu comercial S.U. 141 mp, sp. comercial, **120.000 €;** ☎0722.681.655 nadiadeluca.pub@gmail.com

8. **Bucurestii** Noi, Bucuresti, S.U. 24 mp, sp. comercial, proprietar vand spatiu comercial in suprafata de 27 mp, amplasat stradal, pe bd. Bucurestii Noi 68, zona de retail in continua dezvoltare, trafic pietonal si auto intens. Clasa energetica B, **427.000 €;** ☎0722.200.926 office@romconsulting.com

9. **Calea** Dorobantilor 172, Bucuresti, S.U. 82 mp, sp. comercial, proprietar vand spatiu comercial in suprafata de 82,24 mp situat pe Calea Dorobantilor 172, zona ce inregistreaza mult interes din partea brandurilor premium si de lux, **1.075.000 €;** ☎0722.200.926 oana.florea@romconsulting.com

10. **Calea** Victoriei, Novotel, S.U. 243 mp, sp. comercial, spatiu comercial, parter+mezanin/ p+6e, 243 mp utili, vitrina 20 m, inaltime 7 m, renovat complet, modernizat, fatada integral din sticla pe ambele nivele, zona trafic intens, 3 grupuri sanitare, **999.000 €;** ☎0724.299.311 mariuseurobest@gmail.com

11. **Campulung** Muscel central, pensiune D+P+1, 13 camere, vsv. Parcul Merci S.U. 535 mp, sp. comercial, **129.970 €;** ☎0747.825.874 marius@murzea.ro

12. **Chiajna,** str. Industriilor, hala industriala S.U. 430 mp, sp. industrial, hala industriala plus birouri, Chiajna, strada Industriilor, vis a vis de sediul Synevo, suprafata utila 420 mp, teren 800 mp, gaz, curent electric, put propriu, cu acces rapid din Centura Bucuresti, **470.000 €;** ☎0723.271.439 cosmin.cojocaru@yahoo.com

13. **Cismigiu** Bucuresti S.U. 10 mp, sp. comercial, Propietar vind spatiu comercial in Bucuresti la parterul unui bloc fara bulina ,vis-a-vis de parcul Cismigiu Spatiul are 10,20 mp, vitrina la strada, pretabil magazine, frizerie, investitie etc. **69.000 €;** ☎0722.272.184 sorinadura@yahoo.com

14. **Colentina,** Bucuresti S.U. 1762 mp, sp. comercial, Spatiu comercial de inchiriat/ vanzare (proprietar), cu tot cu afacere, cladirea este un P+2 situata intr-o zona excelent pozitionata, intr-una dintre cele mai circulate intersectii din capitala, in intersectia Colentina-Fundeni- Andronache- Gherghitei, mai exact in V-ul bulevardelor Sos Colentina, blvd. Andronache, o cladire cu o amprenta la sol de 600 mp+14 locuri de parcare si curte interioara de 325mp, constructia fiind desfasurata pe doua nivele, insumand un total de 1762 mp, cladirea este construita pe structura metalica in anul 2012, dispune de gaze, electricitate de mare putere, canalizare, apa, instalatie de climatizare, generator pentru situatii de urgenta, instalatie de prevenire si stingere a incendiului, autorizatie I.S.U 2023. Probabil una din cele mai bune locatii disponibile in acest moment pe piata imobiliara din Bucuresti la categoria ,,spatii comerciale'', venituri actuale fiind generate din chirii, pentru mai multe detalii despre aceasta oferta, ma puteti contacta la numarul de telefon: 0786634464 Luminita **3.200.000 €;** ☎0786.634.464 voiculesculuminita133@gmail.com

15. **Dacia,** Mosilor, Eminescu, S.U. 52 mp, sp. comercial, vand afacere tip catering/ fast food zona bd. Dacia, Mosilor, Eminescu. Chirie foarte mica - 1.400 Lei **30.000 €;** ☎0770.437.630 mauwisioan77@gmail.com

16. **Decebal,** Hotel Boutique Bucuresti S.U. 360 mp, sp. comercial, proprietar vand hotel Boutique bd. Decebal. Imobil individual cu destinatie hotel constructie 2007, restaurant 100 mp, complet utilat si functional, terasa 120 mp. **899.000 €;** ☎0733.427.135 Hotelbyblov@yahoo.com

17. **Doamna** Ghica, Bucuresti, S.U. 50 mp, sp. comercial, vanzare spatiu comercial de 50 mp, vitrina 5.5 ml, amplasat in Complexul Baicului, Str. Ziduri Intre Vii, **148.512 €;** ☎0722.200.926 office@romconsulting.com

18. **Dorobanti** Spatiu Comercial S.U. 145 mp, sp. comercial, Proprietar ofer spre vanzare un spatiu comercial in suprafata totala de 145.54 mp si o vitrina generoasa de 5.83 ml. **1.260.000 €;** ☎0722.200.926 office@romconsulting.com

19. **Drumul** Taberei, 1 Mai, Compozitorilor S.U. 55 mp, sp. comercial, ofer spre vanzare 3 spatii comerciale, stradale cu intrare din strada nu din bloc, toate autorizatiile la primarie, curent 380 w, vitrina 12 m, pretabil notariat, stomatologie, frizerie, pariuri, cabinet veterinar **185.000 €;** ☎0786.325.404

20. **Ferdinand** Cladire Birouri si Spatiu Comercial S.U. 1500.00 mp, spatiu birouri, **1.750.000 €;** ☎0720.721.735 marcela.tupea@goldmcbimobiliare.ro

21. **Galati,** Nicolae Balcescu, Nr. 17 B, S.U. 260 mp, sp. comercial, spatiu birouri, zona centrala, 260 mp, S+P+1. Fatada ventilata, complet mobilat pentru birouri, 3 ac, ct, tamplarie aluminiu. Spatiul este compartimentat astfel: Subsol: zona birotica, produse curatenie, zona scule, ustensile ingrijire gradina, zona bucatarie, loc de luat masa, 3 grupuri sanitare. Parter: 2 birouri, hol, receptie, grup sanitar, birou sofer. Etaj: 2 birouri, sala mare, acoperis tip terasa. **259.000 €;** ☎0755.857.811 asistent@1electroagres.ro

22. **Giurgiului** nr 2 Bucuresti S.U. 1100 mp, sp. industrial, Soseaua Giurgiului -Sura Mare (Metrou Eroii Revolutiei), intrare stradala, teren total 1100 mp, hala 800 mp, birouri 100 mp, curte 200 mp, acoperis nou 2023, usi/ferestre noi 2023, Proprietar **550.000 €;** ☎0740.385.321

23. **Gradinita,** spatiu birouri, in zona Certierului Latin, Prelungirea Ghencea S.U. 400.00 mp, spatiu birouri, **200.000 €;** ☎0760.654.542 george.concept@yahoo.com

24. **Lizeanu,** Bucuresti, sector 2 S.U. 70 mp, sp. comercial, De vanzare str Lizeanu nr 13, 70 mp, stradal, vitrina cu deschidere, 50 m de intersectia cu Stefan cel Mare, toate utilitatile, trafic auto si pietonal foarte mare, vad comercial deosebit, ocazie **148.580 €;** ☎0727.631.171 rusu2222@gmail.com

25. **Margeanului** cu Buzoieni, Municipiul Bucuresti, S.U. 55 mp, sp. comercial, de vanzare spatiu comercial, Margeanului Rahova, 55 mp, apartament modificat in spatiu comercial autorizatii 100%, stradal, deschidere 10 m, **105.000 €;** ☎0767.746.403 mituviorel@gmail.com

26. **Metalurgiei,** showroom, birouri, depozitare 1532 mp S.U. 1532 mp, spatiu birouri, Metalurgiei, showroom, birouri, depozitare, productie, 1532 mp, zona Metro Berceni, stradal, constructie noua clasa A+, constructie 2010, **2.400.000 €;** ☎0750.480.282 adrian.evident1@gmail.com

27. **Mihalache** S.U. 27 mp, sp. comercial, proprietar vand spatiu comercial de 27 mp, clasa energetica C, amplasat stradal, la parter de bloc, beneficiind de trafic auto si pietonal intens si o vizibilitate foarte buna **321.000 €;** ☎0722.200.926 office@romconsulting.com

28. **Militari** Rezidence -Rezervelor S.U. 100 mp, sp. comercial, spatiu comercial stradal 100m , liber acte la zi curent trifazic, izolare fonica, grup sanitar amenajat gresie faianta, **200.000 €;** ☎0786.325.401

29. **Militari,** Bdul Iuliu Maniu, Sector 6, S.U. 90 mp, Oferta de vanzare / inchiriere spatii comerciale- de la 55 la 250 mp -Bd. Iuliu Maniu, nr. 586-590 **180.000 €;** ☎0725.436.444 envogueresidence@gmail.com

30. **Militari,** langa metrou Pacii, finisat, Iuliu Maniu S.U. 60 mp, sp. comercial, intrare direct din strada, bloc p+6, 2 intrari, 2 lifturi, la 600 m de metrou Pacii, la 50 m de capatul troleilor 61 si bd. Iuliu Maniu. Intabulat ca parcari. Pretul fara 19% TVA, finisat, 0% comision, **65.000 €;** ☎0771.789.681/ 0772.020.517 fam.suditu@gmail.com

31. **Motaieni** /Fieni / Dambovita, S.U. 1500 mp, sp. comercial, vanzare teren 1500 mp cu constructie casa+Hala + anexe- teren liber pretabil afacere- depozit, service auto, etc. intre Targoviste si Sinaia - stradal platforma betonata, hala acoperit, **79.999 €;** ☎0764.758.614 elena@pikaso.ro

32. **Nehoiu,** Judetul Buzau, vanzare cladire P+1, S.U. 120 mp, sp. comercial, **29.500 €;** ☎0747.607.626 despescu.claudia@gmail.com

33. **Oltenitei** Gama Residence S.U. 505 mp, sp. comercial, Spatiul comercial de vanzare stradal, finisat la cheie, este situat la parterul blocului din Gama Residence 1, la adresa Sos. Oltenitei 15-15A, Popesti-Leordeni. **1.600.000 €;** ☎0758.041.197

34. **Oltenitei** Gama Residence, central primarie, S.U. 370 mp, sp. comercial, spatiu comercial amplasat central in orasul Popesti-Leordeni, primarie, **978.000 €;** ☎0758.041.197

35. **Otopeni,** S.U. 2132 mp, sp. depozitare, hala de vanzare in Otopeni, compusa din hala de depozitare (productie) in suprafata de 2132 mp, spatii de birouri dispuse pe parter si etaj in suprafata de 600 mp, teren 2.850 mp. Nu se aplica TVA, **1.600.000 €;** ☎0744.793.767 nelu.draghici@profimob.ro

36. **Pantelimon** complex Delfinului rond Chisinau 250 mp S.U. 250 mp, sp. comercial, vad pietonal si auto intens, pozitionat in rond, parter, 250 mp, 2 intrari h 5 m, toate utilitatile contorizate separat, 12 ml vitrina. Situatie juridica clara. Pret neg. Inchiriat de 10 ani **598.000 €;** ☎0737.481.773 euro.c.imobiliare@gmail.com

37. **Pantelimon** Spatiu comercial S.U. 62 mp, sp. comercial, Vanzare spatiu comercial unic, ideal pentru orice tip de activitate comerciala sau investitie profitabila.Suprafata totala: 62,88 mp;Adresa: Soseaua Pantelimon nr. 245; **585.000 €;** ☎0722.200.926 office@romconsulting.com

38. **Pantelimon,** Bucuresti S.U. 78 mp, sp. comercial, Vanzare spatiu comercial in suprafata de 77.86 mp, amplasat pe Sos. Pantelimon 354, cu o vitrina de 7m. Utilitati: energie electrica, apa, canalizare. Pret vanzare 250.500 euro + TVA, **298.095 €;** ☎0722.200.926 office@romconsulting.com

39. **Peris,** Ilfov, S.U. 250 mp, sp. comercial, vand/inchiriez spatiu comercial foarte bine pozitionat central, langa gara Peris, statie STB, **40.000 €;** ☎0723.658.451 marianamatei110@gmail.com

40. **Piata** Dorobanti, S.U. 56 mp, sp. comercial, apartament 2 camere + 1 camera 6 mp, 56 mpu inregistrat ca spatiu comercial Piata Dorobanti, liceul Caragiale. Amplasat intr-una dintre cele mai elegante si atractive zone ale Bucurestiului, **145.000 €;** ☎0726.481.511 ocaziebuna@gmail.com

41. **Piata** Muncii Vanzare spatiu comercial S.U. 17 mp, sp. comercial, Vanzare spatiu comercial direct de la proprietarSuprafata: 17,20 mp, cu o deschidere de 2 ml;Amplasare: stradala, la parter de bloc;Adresa: Soseaua Mihai Bravu nr. 192; **148.000 €;** ☎0722.200.926 office@romconsulting.com

42. **Piata** Sudului S.U. 45 mp, sp. comercial, Big Berceni, spatiul in suprafata de 45 mp, in incinta pietei, in proprietate, actualmente liber, a fost inchiriat cu 800A , ideal investitie !!! **89.990 €;** ☎0753.075.109

43. **Piata** Unirii, Magazinul Unirea adiacent, Bucuresti vanzare spatiu comercial S.U. 162 mp, sp. comercial, **399.500 €;** ☎0758.900.400 office@topestates.ro

44. **Ploiesti,** hotel de 4 stele, ideal localizat. S.U. 11000 mp, sp. comercial, **6.000.000 €;** ☎0720.363.636 octavian@badescu.ro

45. **Ploiesti-** Ultracentral S.U. 800 mp, sp. comercial, Ploiesti strada Vasile Lupu nr. 23 colt cu str. Trei Ierarhi , teren total 1269 mp, cladiri 800 mp utili, amprenta 600 mp, curte 600 mp, proprietar **800.000 €;** ☎0746.091.481

46. **Poiana** Tapului, pensiune 4 stele, la cheie S.U. 2000 mp, sp. comercial, pensiune la cheie, 20 de camere (plus 4 personal) in 3 vile distincte. Restaurant cu 120 locuri si 60 pe terasa. Piscina automatizata, sauna, parcare, crama, casuta copac proiectata. Utilata, mobilata complet. **3.200.000 €;** ☎0770.106.107 precis.work@gmail.com

47. **Prelungirea** Ghencea magazin cu terasa la parter S.U. 165 mp, sp. comercial, de bloc. Proprietar, spatiu com stradal, pretabil magazin alim sau nealim, utilat complet, in suprafata de 75 mp plus terasa de 90 mp. Reducere de la 160 la 144 mii euro. Se poate si inchiria cu 1.200 euro. **144.000 €;** ☎0742.330.639

48. **Prelungirea** Ghencea, strada Alunului S.U. 54 mp, sp. comercial, Prelungirea Ghencea, strada Alunului, spatiu comercial modern cu suprafata de 53,71 mp utili in Prelungirea Ghencea, Cartierul Latin. Spatiul are scari si intrare proprie cu vitrina, agentie **79.500 €;** ☎0799.557.197 badea_alice00@yahoo.com

49. **Racari,** Dambovita, Targoviste, S.U. 260 mp, sp. depozitare, suprafata utila 260 m, gaze curent trifazic, 3 rampe auto, vulavanizare si magazin in partea din fata, deschidere strdala 13m liniari, suprafata teren 1.600 mp, ideal service auto, depozitare birouri **128.000 €;** ☎0785.225.855/ 0767.377.376 madalinmarvis@yahoo.com

50. **Rahova** - intersectie Margeanului S.U. 55 mp, spatiu birouri, spatiu comercial la parter bloc toate actele la zi) , intrare din strada , spre gunar ,vitrina , acces pietonal , vedere fata , vad comercial . Se poate prelua cu chirias) **110.000 €;** ☎0730.125.007 dana.becherescu@gmail.com

51. **Rahova,** Margeanului, S.U. 55 mp, sp. comercial, spatiu comercial, stradal, 55 mp, intrare din strada, toate autorizatiile la zi primarie, curent 380 w, vitrina 12 m, pretabil notariat, stomatologie, frizerie, pariuri, cabinet veterinar etc. **115.000 €;** ☎0786.325.404

52. **Rahova,** Margeanului, particular. S.U. 55 mp, sp. comercial, Particular spatiu comercial stradal Buzoieni, Margeanului, Rahova, autorizatii 100% eliberate de Primaria Capitalei, **110.000 €;** ☎0721.399.866

53. **Rahova,** Petre Ispirescu 6 statii tramvai Unirii S.U. 31 mp, sp. depozitare, se vinde ap garsoniera/ spatiu depozitare/ birou, la demisol, in vila, 2 geamuri, termenal recent, vecini civilizati, acces stradal, izolat extrudat **17.000 €;** ☎0722.252.367 cristian.nios@gmail.com

54. **Soseaua** Viilor, restaurant de vanzare, ocazie unica. S.U. 131 mp, sp. comercial, **260.000 €;** ☎0720.100.074 veronica.manolache@goldmcbimobiliare.ro

55. **Spatiu** comercial - show room fabrica de gulcoza - Petricani S.U. 200 mp, sp. comercial, **250.000 €;** ☎0722.681.655 nadiadeluca.pub@gmail.com

56. **Stefan** cel Mare, S.U. 500 mp, sp. comercial, reducere pret -40%. Best Deal. Mega-business. Ca investitie: castigati 3 milioane euro/12 ani (valoare finala magazin+chirii). MEGA-RANDAMENT. Inchiriabil ca SUPERMARKET MEGA IMAGE, PROFI, CAR-REFOUR cu 6.000 euro. Sau business propriu. **1.000 €;** ☎0720.246.001

Cumpărări, **SCHIMBURI**

57. **Theodor** Pallady S.U. 70 mp, sp. industrial, K Imobiliare spatiu industrial suprafata 70 mp, compartimentat in depozit + birouri (20 mp) si grup sanitar. Inaltime 5 m, curent trifazic, 2 locuri de parcare, incalzire (centrala proprie pe gaz). **82.000 €;** ☎0724.226.342/ 021.312.59.99 cristian@k-imobiliare.ro

58. **Transilvania** Cismigiu inchiriata cu 7200 Eur luna, S.U. 930 mp, spatiu birouri, de vanzare cladire de birouri situata pe strada Transilvaniei in zona parcului Cismigiu. Proprietatea a fost construita in anul 2007 si este inchiriata cu 7 200 euro pe luna, **1.250.000 €;** ☎0722.368.183 iuliancastel@gmail.com

59. **Turda,** Bucuresti S.U. 68 mp, sp. comercial, Oferta vanzare spatiu comercial 68.38 mp, amplasat pe Str. Radu Popescu 17, vitrina 6.8 ml.Eficienta energetica clasa B. Pret vanzare: 199.800 EUR + TVA **199.800 €;** ☎0722.200.926 office@romconsulting.com

60. **Unirea** Spatiu ultracentral, vanzare sau inchiriere S.U. 230 mp, sp. comercial, Particular, spatiu com parter bloc, vitrina stradala, perete de sticla de 15 ml cu vedere superba Patriarhie, reducere de la 850 la 790 mii euro sau inchiriere cu 4800 euro. Pretabil orice activitate. **790.000 €;** ☎0742.330.639

61. **Unirii** 72, vanzare imobil, 51 apartamente. S.U. 4175 mp, sp. comercial, Romconsulting are placerea sa prezinte spre vanzare imobilul Novos; ☎0722.200.926 office@romconsulting.com

62. **Unirii,** Mircea Voda S.U. 277 mp, spatiu birouri, Vanzare spatii birouri Unirii, Mircea Voda, stradal, bloc 1995, etaj integral, suprafata de 277 mp, 11 camere, etaj 7/8 **527.685 €;** ☎0729.332.360 lucian.pascu@yahoo.com

63. **Unirii,** Mircea Voda, S.U. 152 mp, spatiu birouri, Vanzare spatii birouri Unirii, Mircea Voda, stradal, bloc 1995, 152 mpu, etaj 7/8, **289.560 €;** ☎0729.332.360 lucian.pascu@yahoo.com

64. **Universitate,** Nicolae Balcescu, C.A. Rosetti, S.U. 53 mp, sp. comercial, spatiu comercial, stradal, situat la parterul unui imobil P+10, 53 mp utili, vitrina stradala 3 ml, grup sanitar, cu imbunatatiri, centrala termica proprie.Pretabil cafenea, magazin, birou, etc. **410.000 €;** ☎0724.299.311 mariuseurobest@gmail.com

65. **Valea** Argesului, Bucuresti, S.U. 13 mp, sp. comercial, proprietar ofer spre vanzare spatiu comercial in suprafata totala de 13.02 mp, amplasat stradal, la parter de bloc pe Str. Valea Argesului, beneficiind de trafic intens si vizibilitate foarte buna, **244.500 €;** ☎0722.200.926 office@romconsulting.com

66. **Vatra** Luminoasa, de vanzare spatiu comercial S.U. 230 mp, sp. comercial, Am placerea a va oferi o oportunitate achizitie al unui spatiu comercial cu mare potential situat pe strada Vatra Luminoasa 76 colt cu strada Tony Bulandra. Comision 0% cumparator **450.000 €;** ☎0736.273.373 claudiu.marketing@gmail.com

67. **Voluntari,** Bd. Eroilor nr 118 S.U. 38000 mp, vanzare complex blocuri proiect rezidential, suprafata construita 48 000 mp. Particular, fara comision.https://nistour.ro/ ☎0744.372.439 realtornistor@gmail.com

Cumpărări, schimburi

1. **Achizitie** particular, cumpar apartament sau garsoniera numai de la proprietar, ofer plata imediat, cash. ☎0741.580.337

2. **Agentie** imobiliara, sector 6. Va ajutam sa vindeti/inchiriati imobilul d-voastra in conditii sigure si avantajoase. ☎0724.321.698 elvira@totali.ro

3. **Agentie** imobiliara, sector 6. Va ajutam sa vindeti/inchiriati imobilul d-voastra in conditii sigure si avantajoase. ☎0724.321.698 elvira@totali.ro

4. **Agentie** imobiliara, sector 6. Va ajutam sa vindeti/inchiriati imobilul d-voastra in conditii sigure si avantajoase; ☎0724.321.698 elvira@totali.ro

5. **Agentie** intermediaza vanzari case-vile Agentie intermediaza vanzari case-vile sector 2-3, Zona Vatra Luminoasa, Maior Coravu, Matei Voievod ☎0750.480.282 adrian.evident1@gmail.com

6. **Avocat** caut casa la care sun apartament in vila numai in zona centrala si ultracentrala. Rog maxima de seriozitate, plata cash la notariat. Exclus intermediari. ☎0741.529.348

7. **Bucuresti** (sector 6) cumpar apartamente cu 1, 2, 3 sau 4 camere cu sau fara imbunatatiri **60.000 €;** ☎0742.083.373/ 0724.279.168 veronica.cucu@gmail.com

8. **Bucuresti** Agentia Nelbo imobiliare, Iti vinzi locuinta? Noi iti cumparam apartamentul, garsoniera, casa, rapid, in orice stare se afla, doar o vizionare, plata pe loc. Achitam datorii si situatii de urgenta non stop: ☎0722.625.665/ 0758.200.203

9. **Bucuresti,** Agentie imobiliara cumpara, vinde direct de la proprietari garsoniere, apartamente, orice zona, avem clienti seriosi, plata pe loc, comision minim, cadastru, intabulare, cu noi vindeti rapid si sigur; ☎0784.700.888

10. **Bucuresti,** suntem agentie imobiliara, ne interseseaza un apartament de 3-4 camere in Bucuresti,sector 6, Drumul Taberei, Prelungirea Ghencea, Cartier Brancusi, bd. Timisoara, nu colaboram cu alte agentii; ☎0723.362.112/ 0771.684.692

11. **Bucuresti,** cumpar urgent, urgent doresc sa cumpar cu plata cash pe loc casa batraneasca, demolabila, loc de casa, garsoniera, apartament in Bucuresti. Efectuam acte in regim de urgenta, mostenirii, cadastru intabulare ☎0754.069.550/ 0754.069.550

12. **Bucuresti,** cumpar. Cumpar apartament, garsoniera, in Bucuresti; ☎0723.389.967

13. **Bucuresti,** Sector 1, 2, 3, 4 si judet Ilfov, Agentia imobiliara Carol Estates intermediaza/ cumpara/ vinde/ inchiriaza apartamente, case/ vile, terenuri in Bucuresti si Ilfov. Servicii de consultanta imobiliara alaturi de cadastru si intabulare ☎0721.092.835 office@carolestates.ro

14. **Bucuresti.** Agentia Tudor's Imobiliare se ocupa de intermedieri, cumparari, vanzari garsoniere, apartamente, case/ vile, terenuri, spatii comerciale/ birouri. Sectoarele 1, 2 si 3. ☎0723.261.575/ 0723.261.575 tudorsimobiliare@yahoo.com

15. **Casa** la curte in Bucuresti 310mp, suprafata utila 110mp, 5 camere, foisor si fantana, toate utilitatile, cu casa la curte in Municipiu Craiova ☎0740.152.560

16. **Colentina,** Kaufland, Urgent cumpar ap. 2 cam. particular cumpar ap. 2 sau 3 cam., zona Colentina Kaufland, fara risc, ofer plata pe loc. Contact pe whatsapp, **65.000 €;** ☎0785.920.059 marius25822003@yahoo.com

17. **Cumpar** Cu plata pe loc garsoniera apartament casa te

Imobiliare închirieri GARSONIERE

52. **Dristor** 5 minute metrou, pe Baba Novac, dec., 34 mp, mobilat, utilat, stradal, etajul 7, vedere spate, bloc mixt, reabilitat, complet mobilat si utilat modern, gresie, faianta, parchet, termopane, usa metalica, frigider, masina spalat, libera, termen lung, agentie **330 €;** ☎0728.777.132 office@ramax.ro

53. **Dristor,** dec., 38 mp, mobilat, utilat, Mihai Bravu, garsoniera, dec.a, 7/10, 38 mp, 6 min metrou, mobilata, utilata complet frigider, aragaz, masina spalat, ac, tv, acces facil Muncii, Titan, Titan, Iancului. **300 €;** ☎0763.656.867 albu_ovidiu_mihai@yahoo.com

54. **Dristor,** 2 minute metrou, dec., 46 mp, mobilat, utilat, Catalina inchiriaza stradal pe Camil Ressu cf. sporit dec.a 46 mp, toate imbunatatirile, mobilata modern, utilata complet, libera clasa energetica B, etaj 1/10, bloc mixt, libera, impecabila, **300 €;** ☎0728.879.797

55. **Dristor,** 3 minute metrou, stradal pe Mihai Bravu semidec., 36 mp, mobilat, utilat, ocazie, urgent merita sunati acum, 36 mp, bloc mixt, etaj 5/10, gresie, faianta, parchet, termopane,usa metalica, aer conditionat zugravita acum, vizite urgent **330 €;** ☎0728.879.798/ 0728.879.797

56. **Dristor,** Baba Novac, 5 minute metrou si parc IOR, semidec., 31 mp, mobilat, utilat, bloc reabilitat, etajul 5/8, 1987, dec.a, 42 mp, complet mobilata si utilata modern, gresie, faianta, parchet, termopane, usa metalica, libera, termen lung, negociabil, **350 €;** ☎0788.100.999 totalimobile@yahoo.com

57. **Dristor,** chiar la gura de metrou, 5 minute mall, semidec., 31 mp, mobilat, utilat, bloc reabilitat, stradal, vedere spate, complet mobilata si utilata modern, masina spalat, frigider, gresie, faianta, parchet, termopane, usa metalica, libera, termen lung, agentie, 1 luna + 1 garanti **350 €;** ☎0728.777.132 office@ramax.ro

58. **Dristor,** Primarie sector 3 dec., 34 mp, mobilat, utilat, Mihai Bravu, primarie, garsoniera confort 1,34 mpetaj 5/10, dec.a, libera vedere spate, liniste, soare, termen lung, contract anaf, comision agentie imobiliara **289 €;** ☎0722.321.021 dragan.georgeta@regalservice.ro

59. **Dristor,** str. Ramnicu Sarat, ocazie semidec., 32 mp, mobilat, utilat, cf.1, 32 mp, et.10, sd., mobilata, utilata, maxim 2 pers., eventual animalut, disp. de luni, agentie, **1.300 L;** ☎0775.237.139

60. **Dristor**/ Strada Drisorului/Metrou Dristor 1 minut. semidec., 32 mp, mobilat, utilat, Garsoniera semidec., etaj 3/10, su.32 mp, garsoniera moderna si curata, situata pe strada Drisorului/ Metrou Dristor in fata bocului, Plata 1+1, Libera. **300 €;** ☎0722.576.788

61. **Drumul** Taberei dec., 33 mp, mobilat, utilat, Bd. Timisoara intersectie cu Valea Oltului, garsoniera mobilata, centrala termica proprie, balcon inchis, aragaz, frigider, masina de spalat, parchet, termopan, usa metalica **1.200 L;** ☎0724.278.376

62. **Drumul** Taberei semidec., 31 mp, mobilat, utilat, Plaza,Timisoarei. gars, renovata, mobilata si utilata, coltar nou, aragaz, frigider,tv,A.C .internet si tv, termopan, usa metalica, zona linistita **250 €;** ☎0721.242.956

63. **Drumul** Taberei 84-86, semidec., 30 mp, mobilat, utilat, proprietar inchiriez garsoniera Drumul Taberei nr. 84-86, Valea Ialomitei, 3/10, complet mobilata si utilata. Chiria 1+1, **280 €;** ☎0731.495.199 baetiioanel@yahoo.com

64. **Drumul** Taberei Favorit semidec., 31 mp, mobilat, utilat, Drumul Taberei, Favorit Metrou, etajul 5, mobilata, foarte curata, utilata complet, doua lifturi, stradala. Pretul se poate si in lei. **240 €;** ☎0722.200.209 tanasecstalin54@gmail.com

65. **Drumul** Taberei stadion Steaua Ghencea gars renovat semidec., 30 mp, mobilat, utilat, va oferim o garsoniera moderna, confort 1, semidec., etaj 3, foarte curata, mobilata complet si dotata cu aragaz, cuptor cu microunde, hota, fierbator, masina de spalat, frigider, tv, cablu, net **300 €;** ☎0762.079.095/ 0725.691.900

66. **Drumul** Taberei, 1 Mai, Drumetul, TV, AC, ocazie semidec., 32 mp, mobilat, utilat, cf. 1, 32 mp, et.5/9, sd., mobilata, utilata, biblioteca se va goli, maxim 2 pers, eventual animalut, agentie, **1.250 L;** ☎0775.237.139

67. **Drumul** Taberei, 3 minute metrou Raul Doamne dec., 35 mp, mobilat, utilat, Inchiriem garsoniera cf 1 dec. parter/4 mobilata complet ,masina spalat, aragaz, frigider ,aer conditionat.Renovata recent gresie ,faianta parchet termopan grati,centrala proprie, Loc parcare **280 €;** ☎0722.542.692/ 0761.532.117 aurelia_iba@yahoo.com

68. **Drumul** Taberei, Aleea Dumbravita semidec., 32 mp, mobilat, utilat, cf.1, 32 mp, et.4/10, bloc reabilitat, mobilata, utilata, maxim 2 pers., eventual pisoi, exclus pretentiosi, agentie **1.250 L;** ☎0775.237.139

69. **Drumul** Taberei, Auchan semidec., 32 mp, mobilat, utilat, 5min. metrou Tudor Vladimirescu, etaj 1/10, garsoniera mobilata si utilata complet, boiler electric apa calda la baie, acces rapid mijloace de transport, avans 1+1. Comision agentie 50% **280 €;** ☎0727.267.448 sweethome_imob@yahoo.com

70. **Drumul** Taberei, Auchan, dec., 35 mp, mobilat, utilat, Bozieni 6, etaj 7 din 10, bloc anvelopat, mobilata si utilata, zona linistita si curata, 5 min. metrou, 3 min. tramvai 41 **290 €;** ☎0764.083.346 gabrielpatru@gmail.com

71. **Drumul** Taberei, Auchan, str. Bozieni, renovata dec., 32 mp, mobilat, utilat, cf. 1, et. 9/10, dec. mobilata, utilata, ac, tv, maxim 2 pers. eventual pisoi, agentie **1.500 L;** ☎0775.237.139

72. **Drumul** Taberei, Drumetul, semidec., 34 mp, mobilat, utilat, linia 41, garsoniera 7/10, cochleta, renovata, gresie, faianta, parchet, termopan, usa metalica, aer conditionat, mobilata, utilata in totalitate, aragaz, frigider, masina de spalat, Tv, libera, **280 €;** ☎0769.179.338 avantageimobiliare@gmail.com

73. **Drumul** Taberei, Favorit Metrou dec., 38 mp, mobilat, utilat, Drumul Taberei, Metrou Favorit garsoniera etaj parter din 4 dec.a, mobilata utilata gresie, faianta, termopan, usa metal, tv, bloc mixt, libera, 1+1 garantie **220 €;** ☎0721.335.949

74. **Drumul** Taberei, garsoniera vis a vis Plaza Mall dec., 27 mp, mobilat, utilat, **290 €;** ☎0722.886.162 ileana@kw.ro

75. **Drumul** Taberei, Ghencea semidec., 31 mp, mobilat, utilat, direct proprietar renovata mobilata, utilata, ac, etaj 7/10, Drumul Taberei, Drumetului, linia 41, metrou, Tudor Vladimirescu, 31 mp **280 €;** ☎0732.538.552

76. **Drumul** Taberei, Liceul Pedagogic, dec., 34 mp, mobilat, utilat, Dr. Taberei, Lic. Pedagogic, garsoniera cf.1 dec., bloc mixt, P/4, 34 mp, renovata, mobilata, utilata (1 +1), fara animale companie straini, cuplu fara copii + CT (proprie), pret fix=300 euro, **300 €;** ☎0736.475.074

77. **Drumul** Taberei, Parc, dec., 32 mp, mobilat, utilat, p/4, bloc reabilitat, zona linistita, imbunatatiri, mobilata si utilata, persoane serioase pe termen lung, 1+1 garantie?, **265 €;** ☎0769.088.538/ 0765.348.367

78. **Drumul** Taberei, Prelungirea Ghencea nr. 289 dec., 45 mp, mobilat, utilat, Drumul Taberei, Prelungirea Ghencea nr. 289, centrala termica, cf. 1, dec.a, etaj 1/5, loc de parcare la subteran, mobilata si utilata complet, libera, avans 1+1, Agentie, **300 €;** ☎0799.557.197 badea_alice00@yahoo.com

79. **Drumul** Taberei, prima inchiriere, totul este nou 35 mp, mobilat, utilat, et. 9/10, complet mobilat si utilat ultramodern, totul este nou, electrocasnice noi si in garantie, pat matrimonial si dressing, bloc stradal, 5 min. Auchan si parc Moghioros, 7-10 min. metrou Favorit, liber **350 €;** ☎0786.325.404

80. **Drumul** Taberei, str. Targu Neamt, contract ANAF, dec., 34 mp, mobilat, utilat, cf. 1, 34 mp, dec. parter inalt, mobilata, utilata, tv, o fata sau doamna, cuplu, fara animale, cu joburi, termen lung, agentie **1.500 L;** ☎0775.237.139

81. **Drumul** Taberei, strada Sibiu, 32 mp, mobilat, utilat, proprietar inchiriez garsoniera de preferat unei doamne o fata sau o persoana care lucreaza armata, bloc linistit cu 2 lifturi, balcon, etaj 9, ac nu functioneaza, are 2 sifonier, in apropiere este unitate militara, market, piata, parc, statie trolebuz metrou Favorit **1.200 L;** ☎0720.407.495

82. **Drumul** Taberei, Valea Ialomitei langa metrou dec., 35 mp, mobilat, utilat, str. Dealul Macinului, etaj 3 din 4, langa statia de metrou si Kauffland, complet mobilata si utilata modern, cu parcare, spatii de depozitare. Liber, **250 €;** ☎0786.325.404

83. **Eroilii** Revolutiei, dec., 30 mp, mobilat, utilat, inchiriez garsoniera confortabila in zona Pieptanari. Garsoniera este complet mobilata si echipata cu toate cele necesare pentru un stil de viata sanatos, pozitie stradala, la 100 m de metrou, libera, **300 €;** ☎0731.551.555

84. **Eroilor-** Cotroceni Inchiriere garsoniera cocheta, dec., 30 mp, mobilat partial, utilat, **350 €;** ☎0747.607.626 despescu.claudia@gmail.com

85. **Ferdinand** 37 mp, mobilat, inchiriez gars. zona lancului, Dimitrov, ac, mas. spalat, et. 7, 1+1, ☎0722.209.355

86. **Floreasca,** dec., 43 mp, mobilat, utilat, Parc Verdi, Rahmaninov, garsoniera dec.a, 43 mp, renovata, mobilata si utilata, centrala proprie, aproape RATB, magazine, parcuri etc., **360 €;** ☎0733.161.954

87. **Foisorul** de Foc, Lirei inchiriere garsoniera dubla semidec., 40 mp, mobilat, utilat, **450 €;** ☎0747.607.626 despescu.claudia@gmail.com

88. **Gama** Residence dec., 35 mp, mobilat, utilat, Sos. Oltenitei, cf 1, toate imbunatatirile: gresie, faianta, parchet, termopan, usa metalica, videointerfon, centrala termica, balcon, aer conditionat, mobilata si utilata complet, inclusiv masina de spalat. **1.500 L;** ☎0758.041.197 Mihai.patrascu@gamainvest.ro

89. **Gara** de Nord dec., 27 mp, mobilat, utilat, B-dul Garii De Nord mobilata utilata bloc reabilitat dec.a etaj 1/10 dec.a gresie faianta parchet termopan libera **250 €;** ☎0721.864.861/ 0747.115.444 expocardinal@yahoo.com

90. **Giurgiului** Dedeman semidec., 30 mp, mobilat partial, utilat partial, particular, inchiriez garsoniera, mobilata, utilata, centrala, p/3, exclus animale de companie, 1+1 garantie **1.100 L;** ☎0740.083.685

91. **Gorjului,** garsoniera, proprietar, bloc izolat. dec., 37 mp, mobilat, utilat, Garsoniera 37 mp Bd. Iuliu Maniu stradal, vedere spre spatele blocului, bloc reabilitat. Canapea extensibila. Spatiu amenajat pe balcon pentru lucrul de acasa. Debarale pe hol (dressing si frigider). La 5 minute de metrou Gorjului.Fara animale de companie. Direct proprietar **330 €;** ☎0733.619.066 alinagrigoriu75@yahoo.com

92. **Grozavesti,** dec., 40 mp, mobilat, utilat, Regie Residence, imobil 2022, mobilata modern, utilata complet, aer conditionat, centrala proprie, adiacent Politehnica, Splaiul Independentei, Orhideea, Regie **450 €;** ☎021.319.78.04/ 0723.515.199 oli_daniel@yahoo.com

93. **Grozavesti,** dec., 40 mp, mobilat, utilat, Regie Residence, imobil 2022, mobilata modern, utilata complet, aer conditionat, centrala proprie, adiacent Politehnica, Splaiul Independentei, Orhideea, Regie **450 €;** ☎0723.515.199

94. **Grozavesti,** dec., 40 mp, mobilat, utilat, Regie Residence, imobil nou, mobilata si utilata complet, modern, centrala proprie. Vecinatati: Politehnica, Regie, Crangasi, Militari etc. **450 €;** ☎0772.169.180 inside.imobiliare@gmail.com

95. **Hills** Brauner, Theodor Pallady, Bucuresti, inchiriere garsoniera. dec., 39 mp, mobilat, utilat, **380 €;** ☎0758.900.400 office@topestates.ro

96. **Iancului** semidec., 35 mp, mobilat, utilat, Pantelimon, mobilata si utilata complet, modern, totul nou, apropiere metrou. Vecinatati: Obor, Ferdinand, Vatra Luminoasa, Mihai Bravu etc. **350 €;** ☎0772.169.180 inside.imobiliare@gmail.com

97. **Iancului** Dimitrov, 3 minute metrou, superba, semidec., mobilat, utilat, etaj 7/10, cf. 1, semidec., 36 mp, gresie, faianta, parchet, termopane, usa metalica, aer conditionat, mobila noua, utilata complet, pt. pretentiosi, vizite urgent, sunati acum merita, pret fix **320 €;** ☎0728.879.797 lagunaimob@yahoo.com

98. **Iancului** metrou, dec., 34 mp, mobilat, utilat, inchiriez garsoniera, mobilata, utilata complet, in spatele liceului Iulia-Hasdeu, mobilata, utilata complet, curata, mobilier nou,cu toate imb.,la nici mute de mers pe jos la metrou Obor, libera, ocazie,zona linistita. **1.200 L;** ☎0749.663.552/ 0732.642.070

99. **Iancului,** dec., mobilat, utilat, Aleea Avrig, Primarie, bloc nou 2014, mobilata, utilata, centrala proprie, boxa, etaj 3/10, gresie, faianta, parchet, termopan, aer conditionat, libera, **350 €;** ☎0721.864.861/ 0747.115.444 expocardinal@yahoo.com

100. **Iancului,** dec., 37 mp, mobilat, utilat, Obor, mobilata si utilata complet, modern, apropiere metrou. Vecinatati, Mihai Bravu, Stefan Cel Mare, Ferdinand, Pantelimon etc. **300 €;** ☎0772.169.180 inside.imobiliare@gmail.com

101. **Iancului,** semidec., 35 mp, mobilat, utilat, Pantelimon, mobilata modern, utilata complet, aer conditionat, adiacent Ritmului, Obor, Mihai Bravu, Ferdinand, 12 minute metrou Iancului **300 €;** ☎021.319.78.04/ 0723.515.199 oli_daniel@yahoo.com

102. **Iancului,** Dimitrov max. 2 min. metrou, semidec., 36 mp, mobilat, utilat, Catalina inchiriaza cf. 1, semidec. 36 mp, 6/10, bloc reabilitat, toate imbunatatirile noi, mobilata si utilata complet, libera vizite urgent clasa energetica A, sunati acum pt programare. Gars. are pat dublu **300 €;** ☎0728.879.797/ 0728.879.798 Lagunaimob@yahoo.com

103. **Iancului,** el. stefanescu, curata, zugravita nou, semidec., 32 mp, mobilat, utilat, zugravita nou, utilata, fara animal de companie, termen lung. Vecinatati: muncii, Dristor, Obor, Colentina. Bloc foarte bun, foarte curat, distanta fata de metrou Iancului 10-12 min. de mers pe jos. Linie metrou stefan Cel Mare, Victoriei, Gara De Nord **270 €;** ☎0771.542.321 davidescu.aurelian@gmail.com

104. **Iancului,** Lic. Hasdeu, semidec., 36 mp, mobilat, utilat, la maxim 5 min. de metrou, 3/10, utilata, mobilata modern nou, g, f, p, t, um, renovata recent aragaz, frigider, ms, A/C, bloc reabilitat termic, TV internet, balcon inchis termopan, libera, **290 €;** ☎0732.859.500

105. **Iancului,** Mega Mall, dec., 42 mp, mobilat, utilat, Catalina inchiriaza garsoniera cf. I sporit, dec.a, 42 mp, toate imbunatatirile, mobilata si utilata complet, libera, vizite urgent, merita, clasa energetica A, **280 €;** ☎0728.879.794 Lagunaimob@yahoo.com

106. **Lacul** Tei Inginerilor Tei dec., 40 mp, mobilat, utilat, zona Camine,etaj 6/10, garsoniera transf in 2 camere, mobilata si utilata, libera,um,ac,Contract Anaf- avantaj decontare, avans 1+1, Comision Agentie 50%, vecinatati:Pipera,Floreasca, Stefan cel Mare,Obor **270 €;** ☎0758.074.444

107. **Lacul** Tei, dec., 40 mp, mobilat, utilat, Universitatea de Constructii, mobilata modern, utilata complet, aer conditionat, centrala proprie, adiacent Teiul Doamnei, Doamna Ghica, Barbu Vacarescu **365 €;** ☎021.319.78.04/ 0723.515.199 oli_daniel@yahoo.com

108. **Lacul** Tei, aproape Parcul Circului dec., 40 mp, mobilat, utilat, 15 min., metrou Stefan cel Mare, aproape Kaufland Barbu Vacarescu, etaj 3/4, cf.1 sporit dec., 40 mp, bloc mixt 1992, orientare est, pe mijloc, imb., g, f, p, termopan, ac, um, mobilata, utilata, libera, av. 1+1, **350 €;** ☎021.380.28.14/ 0737.435.628

109. **Lacul** Tei, Berechet, dec., 40 mp, mobilat, utilat, Facultatea de Constructii, etaj 7/10, mobilata si utilata, cocheta, libera, 2 min. parc, acces rapid mijloace de transport, avans 1+1, comsion agentie 50%, vecinatati Pipera, Floreasca, Stefan cel Mare, Obor **330 €;** ☎0758.074.444 valigeorgescu88@gmail.com

110. **Lacul** Tei, Circul de Stat, dec., mobilat, utilat, Catalina inchiriaza garsoniera dec.a, etaj 4/4, cu toate imbunatatirile, mobilata modern, utilata complet, libera, clasa energetica A, **300 €;** ☎0728.879.797 Lagunaimob@yahoo.com

111. **Lacul** Tei, Parcul Circului, dec., 30 mp, mobilat, utilat, garsoniera mobilata, utilata, situata la etajul 2/4 in bloc reabilitat, zona linistita. In proximitate, Parcul Circului, Facultatea de Constructii, Liceul Teoretic Traian, **300 €;** ☎0765.404.303/ 0723.796.911

112. **Lizeanu,** garsoniera in vila et. 1, [tip], zugravita recent, o luna + o luna garantie, **200 €;** ☎0745.516.930

113. **Lujerului** teatrul Masca totul nou prima inchiriere dec., 45 mp, mobilat, utilat, Va oferim o garsoniera noua, absolut totul nou, mobilata si utilata nou, este la prima inchiriere, confort 1 sporit, 45 mp, dotata cu aragaz, frigider, tv smart, aer conditionat, masina de spalat, toate noi. **370 €;** ☎0725.691.900/ 0762.079.095

114. **Lujerului,** dec., 40 mp, mobilat, utilat, Plaza Residence, bloc nou, mobilat si utilat complet, modern, centrala proprie, apropiere metrou. Vecinatati: Politehnica, Drumul Taberei, Grozavesti, Cotroceni etc **400 €;** ☎0772.169.180 inside.imobiliare@gmail.com

115. **Lujerului,** dec., 40 mp, mobilat, utilat, Plaza Residence, imobil 2022, mobilata modern, utilata complet, aer conditionat, centrala proprie, adiacent Militari, Iuliu Maniu, Grozavesti, Afi Cotroceni, metrou Lujerului **400 €;** ☎021.319.78.04/ 0723.515.199 oli_daniel@yahoo.com

116. **Mall** Vitan, dec., 42 mp, mobilat, utilat, garsoniera 42 mp, renovata, utilata cu aer conditionat, masina de spalat rufe, boiler, aragaz cu cuptor electric, mobilier Ikea nou, frigider cu congelator, lenjerie, zugraveala noua, **400 €;** ☎0745.103.716 fl_botea@yahoo.com

117. **Mall** Vitan, Zizin, 300 m de Mall Vitan Banu Udrea dec., 42 mp, mobilat, utilat, proprietar inchiriez garsoniera Vitan Mall, cf. 1 in bloc 1994, 2/8, ac, masina spalat, TV Smart, usa metalica, geam baie, termopane, fibra optica, cuptor microunde, 300 E, 1+1, contract, mobila noua **300 €;** ☎0723.087.779

118. **Matei** Basarab dec., 40 mp, mobilat, utilat, Ofer spre inchiriere pe termen lung (minim 1 an) garsoniera spatioasa, suprafata utila 47mp, cu 2 balcoane, situata intr-un bloc anvelopat termic.Garsoniera dispune de cablu TV, internet si este dotata cu mobilier, TV, masina de spalat, aragaz, frigider, aer conditionat.Nu sunt agreate animale de companie. **330 €;** ☎0722.772.616 marian_bataiosu@yahoo.com

119. **Metrou** Aparatori Patriei, semidec., 32 mp, mobilat, utilat, Metrou 7 minute, et. 4/9, confort 1, mobilata, utilata complet, termopan peste tot inclusiv balcon, parchet, zona civilizata, libera, **1.400 L;** ☎0785.225.855/ 0767.377.376 madalinmarvis@yahoo.com

120. **Metrou** Aparatorii Patriei, sector 4, dec., 42 mp, mobilat, utilat, proprietar inchiriez garsoniera, 42 mp, etaj 1/3,balcon, mobilata si utilata, centrala proprie, contorizata separat, bloc nou, 5-7 min. metrou Aparatorii Patriei,disponibila imediat, 1+1 garantie; **330 €;** ☎0766.407.441

121. **Mihai** Bravu 1 min metrou garsoniera 33 mp centrala semidec., 33 mp, mobilat, utilat, 1 minut Metrou Mihai Bravu, Bloc 2021, centrala proprie, ctr ANAF. Inchiriez garsoniera open space 33 mp, balcon, AC, mobilat, utilat, etaj 6/11. Gratis: sala fitness, parcare, net, cablu, spalatorie **400 €;** ☎0727.321.447 andreirosu23@gmail.com

122. **Mihai** Bravu Metrou Garsoniera Dubla 42 mp Centrala dec., 42 mp, mobilat, utilat, 1 minut metrou Mihai Bravu, Centrala Proprie, ctr ANAF. Inchiriez Garsoniera Dubla 42 mp, Bloc 2023, paza 24/24, et. 1/5. Mobilat, utilat. Gratis: Parcare, Net, Cablu, Sala Fitness, Terasa, Spalatorie **425 €;** ☎0727.321.447 andreirosu23@gmail.com

123. **Mihai** Bravu metrou, garsoniera 44 mp, centrala dec., 44 mp, mobilat, utilat, 1 minut metrou Mihai Bravu, bloc 2021, centrala proprie, ctr, Anaf. Inchiriez garsoniera dec., 44 mp, balcon, paza, et. 4/11. Contorizat, ac, mobilat, utilat, loc parcare, sala fitness, net, cablu gratis **425 €;** ☎0727.321.447 andreirosu23@gmail.com

124. **Mihai** Bravu, str.Muresana, dec., 38 mp, mobilat, utilat, mobilata si utilata modern, libera, parter din 4, termopan, gresie, faianta, bloc reabilitat termic,libera, termen lung **400 €;** ☎0723.118.758/ 0758.118.778 adrianaoleteanu@ymail.com

125. **Militari** mobilat, utilat, Str Apusului, proprietar inchiriez garsoniera, mobilata si utilata, etaj 1, relatii la telefon. **800 L;** ☎0722.700.632

126. **Militari** Barsanesti semidec., 36 mp, mobilat, utilat, **350 €;** ☎0774.076.822 mogoseanu.alexandra@gmail.com

127. **Militari** Lujerului Orsova garsoniera renovata 47mp dec., 47 mp, mobilat, utilat, va oferim o garsoniera curata, confort 1 sporit, spatioasa, etaj 1 din 4, mobilata modern, dotata complet cu aragaz, frigider, tv plasma, masina de spalat etc. Zona verde linistita, acces imediat metrou, **350 €;** ☎0725.691.900/ 0762.079.095

128. **Militari** Residence, Chiajna, Dudu dec., 32 mp, mobilat, utilat, Proprietar inchiriez garsoniera mobilata si utilata cu toate electrocasnicele necesare.Situata la et. 3/7, in blocul 3, pe str Tineretului 19.Parcarea se face la liber, imprejurul blocului. **1.200 L;** ☎0766.675.902

129. **Militari** Residence, garsoniera noua, prima inchiriere. semidec., 30 mp, mobilat, utilat, **270 €;** ☎0734.090.297 popaadriana1993@gmail.com

130. **Militari** Residence, garsoniera noua, prima inchiriere. dec., 30 mp, mobilat, utilat, **250 €;** ☎0734.090.297 popaadriana1993@gmail.com

131. **Militari** Rezidence Tineretului semidec., 35 mp, mobilat, utilat, Inchiriem garsoniera cf 1,mobilata nou etj 3/7,masina spalat aragaz frigider termopan aer conditionat gresie faianta parchet, centrala proprie **240 €;** ☎0722.542.692 aurelia_iba@yahoo.com

132. **Militari** Virtutii Crangasi, Lacul Morii, dec., 40 mp, mobilat, utilat, bloc nou libera, mobilat lux utilat, et. 6/7, s- 42 mp vedere la lac si poztia blocului terminare pod nou la Lacul Morii, loc parcare **380 €;** ☎0721.607.265

133. **Militari,** Gorjului 35 mp, mobilat, utilat, De inchiriat garsoniera cf. 1, parter, dec.a, si utilata modern, bloc curat, zona metrou Gorjului, str. Cetatea de Balta. **300 €;** ☎0764.004.104

134. **Militari,** Lujerului, semidec., 35 mp, mobilat, utilat, garsoniera confort 1, mobilata si utilata modern,et 8/10, vis a vis de metrou, termopan, aer conditionat, pret usor neg **280 €;** ☎0723.118.758/ 0758.118.778 adrianaoleteanu@gmail.com

135. **Militari,** Lujerului, dec., 50 mp, mobilat, utilat, langa Cora, mobilat si utilat modern, parter cu balcon mare de 10 mp, centrala termica, aer conditionat, 2 min. pana la metrou, internet, termen lung, **450 €;** ☎0723.118.758/ 0723.118.778 adrianaoleteanu@ymail.com

136. **Militari,** Piata Veteranilor, semidec., 33 mp, mobilat, utilat, Veteranilor, piata, 2 min. metrou, cf. 1, 33 mp, utilata si utilata, aragaz, ac, masina de spalat, tv, frigider, ac, usa metalica, balcon inchis, termopan **250 €;** ☎0721.242.956

137. **Militari,** Piata Veteranilor, 3 min. metrou, ocazie semidec., 32 mp, mobilat, utilat, cf. 1, 32 mp, et. 8/8, sd., bloc reabilitat, mobilata, utilata, tv, maxim 2 pers. fara animale, exclus pretentiosi, agentie **1.200 L;** ☎0775.237.139

138. **Militari,** Politehnica dec., 35 mp, mobilat, utilat, Inchiriere directa.Garsoniera, spatioasa, de 35 mp, etajul 2 din 4, dec.a, renovata august 2022, proprietar.Mobilata si complet utilata, gresie si parchet, perdele si draperii noi, foarte curata.Frigider, masina de spalat, microunde, aragaz aer condtionat, televizor. Cititoare radio pentru calorifere si pentru apometre. Cablu si tv Digi.Zona linistita la 2 minute de parcul Politehnicii. 5 minute - Politehnica, 7 min - metrou Politehnica si 5 minute - metrou Armata Poporului, 5 min-Cora si 12 min - Afi Palace.Doar nefumatori. Fara animalele de companie. Pret 435 euro/ lunar A- contract declarat ANAF. **435 €;** ☎0722.397.275 smarius61@gmail.com

139. **Militari,** Rezidential Apusului, Rosu, Parcare semidec., 40 mp, mobilat, utilat, Mobilata, utilata, loc de parcare propriu, centrala termica, a/c, balcon. La 17 min de mers metrou Pacii. Nu confundati cu Militari Rezidence. Particular pentru particular. **280 €;** ☎0745.666.130 office@ideeainsurance.ro

140. **Militari,** sat Rosu, 1 camera/garsoniera semidec., 24 mp, mobilat, utilat, Militari, sat Rosu, bloc nou, centrala, etaj 1 din 4, mobilata, utilata. Se doreste contract minim 1 anideala pentru 1 singura persoana **220 €;** ☎0724.661.884

141. **Militari,** Veteranilor dec., 35 mp, mobilat, utilat, Agentie Drumul Timonierului, 7/10, contract Anaf inclus, bloc mixt, dec.a, mobilata si utilata, imbunatatiri, ac, libera, acces usor metrou, Stb, piata, 1+1, **1.400 L;** ☎0768.580.861

142. **Militari,** Veteranilor, semidec., 35 mp, mobilat, utilat, inchiriez garsoniera piata Veteranilor intr-un bloc reabilitat termic (terasa reabilitata) monitorizat video si cu locatari linistiti. Amplasat intr-o zona cu acces imediat la piata, gura de metrou si statie autobuze **1.200 L;** ☎0767.110.628

143. **Militari,** Veteranilor, 2 minute de metrou, renovat semidec., 32 mp, mobilat, utilat, contract ANAF, cf.1, 32 mp, et.2/9, sd., mobilata, utilata, tv, maxim 2 pers. fara animale, agentie **1.400 L;** ☎0775.237.139

144. **Militari,** Veteranilor, 3 minute de metrou, renovat semidec., 32 mp, mobilat, utilat, cf.1, 32 mp, et.6/10, sd., mobilata, utilata, ac, maxim 2 pers. fara animale, agentie **300 €;** ☎0775.237.139

145. **Moghioros** Residence dec., 46 mp, mobilat, utilat, Garsoniera dec.a, 46mp utili, terasa 10mp **1.850 L;** ☎0722.545.351 ralu_1979@yahoo.com

146. **Mosilor,** Eminescu, 7 minute metrou Obor, dec., 42 mp, mobilat, utilat, Catalina inchiriaza cf. I, etaj 2/10, bloc mixt, cu imbunatatiri, mobilata si utilata complet libera, clasa energetica A, vizite urgent, merita, **300 €;** ☎0728.879.797 Lagunaimob@yahoo.com

147. **Muncii,** Basarabia, dec., 41 mp, mobilat, utilat, Campia Libertatii, garsoniera, P/9, dec.a, 41 mp, balcon, mobilata, utilata complet frigider, aragaz, masina spalat, acces facil Titan, Pantelimon, Dristor, Baba Novac, Iancului **300 €;** ☎0763.656.867 ovidiualbuimob@gmail.com

148. **Navodari** Studio Casa Del Mar- prima linie la mare 40 mp, mobilat, utilat, pe plaja Navodari studio cu vedere catre mare, Mamaia Nord, Casa del Mar- Nordis- cluburi **380 €;** ☎0771.650.345

149. **Nerva** Traian, Foisorului, studio de lux dec., 44 mp, mobilat, utilat, Proprietar, studio de lux, mobilat, disponibil. Zona foarte buna, linistita, Nerva Traian, Foisorului, et. 3/8, balcon, stradal, doua lifturi, renovat recent. Vizionari L-V intre 18-21 si in weekend **399 €;** ☎0766.713.303

150. **Nicolae** Grigorescu dec., 30 mp, mobilat, utilat, inchiriez garsoniera, apropiere metrou, mobilata, utilata complet, renovata recent, cu toate imb., mobilier nou, bloc izolat-termic, costuri mici,zona linistita, apropiere p-ta titan,libera, ocazie **1.200 L;** ☎0732.642.070/ 0749.663.552

151. **Nicolae** Grigorescu, Postavarului, mobilat, utilat, metrou, 10 minute STB, 2 minute masina 101, 311, bloc reabilitat termic. Renovat acum, mobilat si utilat totul nou. Are caldura, gaze, apa calda. Este libera, **950 L;** ☎0752.204.527

152. **Nicolae** Grigorescu, Titan, Postavarul dec., mobilat, utilat, garsoniera, apartament 2 camere, fara garantie, particular, fara intermediar,unui cuplu, salariati, este utilata are masina spalat, frigider, tv, este mobilata, pentru vizionare sunt pozele **1.500 L;** ☎0763.156.263

153. **Obor** 3 minute metrou Stefan cel Mare ocazie dec., 38 mp, mobilat, utilat, Catalina inchiriaza , garsoniera cf.I decomndata, stradal pe Stefan cel Mare etaj 3/10, bloc reabilitat, decenta, mobilata si utilata complet, aer conditionat, aragaz , frigider, masina de spalat, **285 €;** ☎0728.879.797

154. **Obor,** 3 minute metrou, Mihai Bravu, stradal semidec., 30 mp, mobilat, utilat, cf.1, 30 mp, et.10, mobilata, utilata, maxim 2 pers. fara animale, agentie **1.400 L;** ☎0775.237.139

155. **Obor,** 4 minute metrou, str. Avrig, contract ANAF semidec., 32 mp, mobilat, utilat, cf.1, 32 mp, et. 2/10, semidec., mobilata, utilata, tv, maxim 2 pers. fara animale, nefumatori, agentie, **1.500 L;** ☎0775.237.139

156. **Obor,** Colentina Teiul Doamnei vav Sectia 7 Politie semidec., 33 mp, nemobilat, utilat, str. Nada Florilor, aproape Parc Tei/Plumbuita, Veranda, etaj 4/10, cf.1 semidec., 33 mp, utilata, imb., g, f, p, termopan, um, vedere deschisa, libera, se poate aduce pat, av. 1+1, libera, **250 €;** ☎021.380.28.14/ 0737.435.628

157. **Obor,** Iancului, Mihai Bravu, 5 minute metrou semidec., 32 mp, mobilat, utilat, Ferdinand, langa Liceul Iulia Hasdeu, etaj 10/10, cf. 1 semidec. 32 mp, bloc reabilitat, 6 lifturi, pe mijloc, vedere deschisa, orientare S-E, mobilata, utilata, imb. g, f, p, termopan, um, ac, liber, av. 1+1, **300 €;** ☎021.380.28.14/ 0737.435.628

158. **Oltenitei,** Gama Residence dec., 32 mp, mobilat partial, utilat, cf 1, dec, in ans, Gama Residence, toate imbunatatirile: gresie, faianta, parchet, termopan, usa metalica, interfon, centrala termica,mobilat, utilat, complet, aer conditional, bloc nou **300 €;** ☎0758.041.197

159. **Pajura,** dec., 40 mp, mobilat, utilat, inchiriez garsoniera confort 1 in Pajura, zona verde, linistita, la 5 minute de metrou, Kauland, Penny, etc. Garsoniera este nou echipata, tv, cuptor microunde, bucataria separata, mobila noua, spatii ample depozitare, zona linistita. Etaj 6 din 9, bloc cu 4 lifturi, **300 €;** ☎+40731081791

160. **Panduri,** str. Iovita, semidec., 35 mp, mobilat, utilat, mobilata si utilata obisnuit, foarte curata, et. 4/8, gresie, termopan, faianta, bloc linistit, curat, termen lung, **300 €;** ☎0723.118.758/ 0723.118.778 adrianaoleteanu@gmail.com

161. **Pantelimon** intersectie Baicului, semidec., 32 mp, mobilat, utilat, sos. Pantelimon, apropie de Obor, bloc reabilitat termic, 5/10, renovata recent complet, mobilata modern, utilata, electrocasnice noi, internet - cablu tv inclus in pret, se face contract ANAF minim 1 an, **315 €;** ☎0799.666.104

162. **Pantelimon,** Aleea Cislau dec., 45 mp, mobilat, utilat, Inchiriez garsoniera bloc reabilitat termic, et 7 din 10, renovat, mobilat si utilat total conform poze **300 €;** ☎0766.545.716

163. **Pantelimon,** Bd. Chisinau, Mega Mall, Delfinului semidec., 32 mp, mobilat, utilat, Arena Nationala, str. Pictor Harlescu, cf.1 ,32 mp, et.5/8, sd., mobilata, utilata, curata, tv, maxim 2 pers. fara animale, agentie **1.400 L;** ☎0775.237.139

164. **Pantelimon,** Cora, dec., 15 mp, mobilat, utilat, descriere garsoniera, dec.a, complet mobilata, termopane, masina spalat, frigider, aragaz, numar etaj: 1, numar camere: 1, etaj 1 suprafata utila: 15 mp. Utilitati generale, centrala, aer condtionat, acces internet: cablu. Pantelimon - Cora, mijloc de transportSTB 104, tramvai 15-55, Metrou Republica. O luna chirie+o luna garantie. Exculs agentii, **1.000

Imobiliare închirieri 2 CAMERE

16. **Aviatiei** vav Crystal Palace dec., 65 mp, mobilat, utilat, Inchiriere ap cu 2 camere, in suprafata de 65 mp cu balcon, dec., situat la et 1/4, in bloc reabilitat termic, construit in anul 1998, mobilat si utilat, proaspat zugravit. Agentie, liber **380 €;** ☎0762.093.000

17. **Aviatiei,** Baneasa, bloc 2020, semidec., 58 mp, mobilat, utilat, incalzire prin pardoseala, masina spalat vase, rufe, curte interioara de 4 mp, mobilat si utilat la cheie, smart tv, 2 ap. de aer conditionat, liber. **650 €;** ☎0730.941.521

18. **Aviatiei,** North Area Lake View 2014, 2 camere 67mp dec., 67 mp, mobilat, utilat, North Area Lake View 2014, One Herastrau Plaza, Aviatiei, Aurel Vlaicu, paza. Inchiriez 2 camere 67 mp, terasa, centrala proprie, masina spalat vase, 2 AC, 21V Smart, mobilat, utilat, nou, etaj 1/10. **750 €;** ☎0727.321.447 andreirosu23@gmail.com

19. **Baneasa** piata dec., 54 mp, mobilat, utilat, PTA Baneasa Etj 2/4, mobilat modern utilat , liber **550 €;** ☎0721.607.265

20. **Baneasa** Sisesti apartament 2 camere, 57 mp parcare dec., 57 mp, mobilat, utilat, Baneasa-Sisesti, apartament cu 2 camere, dec., mobilat si utilat, 52 mp + 5 mp balcon, aer conditionat, centrala proprie, parcare supraterana, imobil 2019, **550 €;** ☎0747.246.041 alfadiimob@gmail.com

21. **Baneasa,** Pipera, AirONE Residence semidec., 55 mp, mobilat, utilat, Apartament 2 camere utilat, Drumul Nisipoasa 71, bloc 2018, dec., suprafata 55mp, etaj 2/4 cu lift, parcare privata, prima inchiriere, termen lung. **550 €;** ☎0783.870.978 costel21@yahoo.com

22. **Baneasa,** Sector 1, dec., 58 mp, mobilat, utilat, proprietar, inchiriez ap. 2 cam., str. Baneasa, Apartamentul este la etajul 1 din 4, compus din living, bucatarie, dormitor, baie si 2 balcoane.Fara animale de companie, contract ANAF, **480 €;** ☎0743.939.363 andreas_danila@yahoo.com

23. **Banu** Manta dec., nemobilat, neutilat, 7/10, bloc reabilitat, liber, neg. **330 €;** ☎0762.286.905

24. **Banu** Manta, Primaria Sector 1, parcare ADP, semidec., 54 mp, mobilat, utilat, agentie imobiliara, comision 50%, 2 camere etaj 4/4, parcare ADP, contract ANAF, renovat integral, mobilat si utilat modern - nou, fara lift, **500 €;** ☎0723.627.543

25. **Banu** Manta, Titulescu, 2 camere in vila semidec., 50 mp, nemobilat, neutilat, Banu Manta-Titulescu, 50mp, P/P+1, nemobilate, doar pentru birou, proaspat zugravit, gresie, faianta, parchet, termopan, AC, centrala proprie, loc de parcare, curte, zona linistita, 5 min. metrou, dis **500 €;** ☎0733.787.340

26. **Banu** Manta, Titulescu, modern, mobilat si utilat complet. semidec., 45 mp, nemobilat, utilat, **550 €;** ☎0722.323.657 marius@vectorimobiliare.ro

27. **Barbu** Vacarescu dec., mobilat, utilat, 1/8, studio, mobilat si utilat total, modern, g, f, p, t, um, ac, metrou Stefan cel Mare, liber imediat, reabilitat termic,liber 1 Martie **450 €;** ☎0720.663.399 siadconcept@gmail.com

28. **Barbu** Vacarescu 137, mobilat, particular inchiriez ap. 2 camere, curat, **1.750 L;** ☎0747.051.457

29. **Barbu** Vacarescu, dec., 64 mp, mobilat, utilat, 2 camere, 6/8, constructie 92, gresie, faianta, parchet, termopan, usa metalica, aer conditionat, masina spalat, spatii depozitare, metrou 1 min., **450 €;** ☎0720.663.399 siadconcept@gmail.com

30. **Barbu** Vacarescu, Aviatiei Tower, dec., 78 mp, mobilat, utilat, apartament 2 camere+ 1 birou, etaj 9/S+P+11, 66 mp+ 1 terasa de 12 mp, 1 baie, loc de parcare, mobilat si utilat, incalzire in pardoseala, bucatarie mobilata si echipata, dressing incapator, **900 €;** ☎0724.299.311 mariuseurobest@gmail.com

31. **Barbu** Vacarescu, metrou Stefan cel Mare, dec., 64 mp, mobilat, utilat, Proprietar inchiriaza apartament spatios de doua camere, 64 mp, dec., etaj 4/8, situat intr-un bloc civilizat si linistit, 1994, cu doar 4 apartamente pe nivel, complet contorizat. **450 €;** ☎0722.264.205

32. **Bd** Unirii dec., 60 mp, mobilat, utilat, direct proprietar. Inchiriez apartament 2 camere cu vedere pe Bd Unirii la fantani, Biblioteca Nationala si Casa Poporului **640 €;** ☎0722.171.116 Bianca.matei90@gmail.com

33. **Bdul** Maresal Averescu, Ion Mihalache, inchiriere 2 camere. dec., 50 mp, mobilat, utilat, **440 €;** ☎0743.335.911 madalina.tupea@goldmcbimobiliare.ro

34. **Berceni** dec., 45 mp, mobilat, utilat, Proprietar, 2 camere, dec., Viva Residence, et. 5/6, complet mobilat si utilat, zona linistita, foarte aproape de centre comerciale, 8' de metrou,plata 1+1 garantie, fara animale de companie **390 €;** ☎-40762999208 carmen.stemate@vonage.com

35. **Berceni** semidec., 45 mp, mobilat, utilat, Strada Seculor 8 minute metrou Piata Sudului renovat mobilat utilat etaj 4/10 presie faianta parchet termopan aer conditional balcon inchis liber **330 €;** ☎0721.864.861/ 0747.115.444 expocardinal@yahoo.com

36. **Berceni** Metrou IMGB-Pasarela -str Solstitiului dec., 57 mp, mobilat, utilat, Proprietar inchiriez ap.2 cam la 8 minute de pasarela metrou IMGB, in bloc din 2022, et.2/3, complet utilat si mobilat LUX- totul nou, **2.300 L;** ☎0724.396.201 mariuss_n@yahoo.com

37. **Berceni,** dec., 41 mp, mobilat, utilat, proprietar, inchiriez apartament 2 camere, Drumul Binelui situat la demisol. Apartamentul este renovat si utilat. Inchirierea se face minim 1 an si contract ANAF. Se percepe garantie 1+1 si 1+2 cu animale de companie, **1.600 L;** ☎0760.984.984

38. **Berceni,** Aleea Dorohoi, contract ANAF, ocazie, dec., 50 mp., mobilat, utilat, cf.1, 50 mp, et.6/10, dec., mobilat, utilat, ac, tv, maxim 3 persoane, fara animale, termen lung, fara parcare, agentie **300 €;** ☎0775.237.139

39. **Berceni,** B-dul Brancoveanu, renovat acum, stradal semidec., 50 mp, mobilat, utilat, cf. 1, 50 mp, et. 10, dec., mobilat, utilat, tv, maxim 4 pers. (familie), fara animale; disponibila de la 1.04, se poate inchiria anticipat prin agentie **1.500 L;** ☎0775.237.139

40. **Berceni,** Luica, semidec., 40 mp, mobilat, utilat, apartament 1977, et. 7/10, stare buna. Andrei; **300 €;** ☎0723.358.153

41. **Berceni,** Metalurgiei, Studio Residence, dec., 60 mp, mobilat, utilat, apartament 2 camere, dec., mobilat si utilat complet, renovat modern, centrala proprie, incalzire in pardoseala, balcon, loc de parcare subterana, lift, bloc nou, prima inchiriere, zona dinamica **450 €;** ☎0721.270.266 dorina@21imobiliare.ro

42. **Berceni,** Metrou Dimitrie Leonida, str. Macesului dec., 56 mp, mobilat, utilat, apartament de inchiriat Berceni, Apartament Parter la 400 m de Metrou Dimitrie Leonida situat la etajul 1/5, avand 56 mp, centrala proprie, aragaz, frigider, masina de spalat rufe, pat, canapea, liber, **360 €;** ☎0767.377.376/ 0785.225.855 visanescumarian@gmail.com

43. **Berceni,** Obregia, 15 min. metrou si mall Sun Plaza dec., 55 mp, mobilat, utilat, al 2-lea bloc de la bulevard, liber si disponibil, clasic-modern, curat, mobilat, utilat, tv mare, aer conditionat, balcon foarte spatios, et. 5, bloc izolat, termen lung, include ANAF, doar persoane serioase, agentie, seriozitate, **350 €;** ☎0764.841.843

44. **Berceni,** Obregia, stradal semidec., 36 mp, mobilat, utilat, 36 mp, et. 3/10, semidec. mobilat, utilat, maxim 2 pers. fara animale **1.500 L;** ☎0775.237.139

45. **Berceni,** Olympus Residence, dec., 60 mp, mobilat, utilat, inchiriez apartament cu 2 camere, bloc nou, prima inchiriere. Rog seriozitate **500 €;** ☎-40749111331 pushaangel_4u2009@yahoo.com

46. **Berceni,** Popesti Leordeni apartament semidec., 50 mp, mobilat, utilat, La 12 minute de metrou Berceni, apartament in bloc nou, centrala proprie, etaj 3, loc parcare, mobilat si utilat, internet, 2 balcoane, liber. **350 €;** ☎0733.044.670 Unoimobiliare@yahoo.com

47. **Berceni,** Seculor, semidec., 50 mp, mobilat, utilat, particular, inchiriez ap. 2 cam., et. 4/10, 2 lifturi. Ap. este renovat, mobilat si utilat. Balcon inchis, geam baie si bucatarie. Ap. se afla la 7-10 min. de mers pana la Mall Sun Plaza si metrou Piata Sud si la o statie de autobuz pana la Oraselul Copilor, **330 €;** ☎0764.918.514/ 0744.974.172 george.seuleanu@gmail.com

48. **Berceni,** sos. Oltenitei, IRA, dec., 60 mp, mobilat, utilat, inchiriez apartament pe sos. Oltenitei in ansamblul rezidential Olympus Residence, bloc nou, totul nou, zona linistita, loc de parcare subteran. Rog seriozitate. Va asteptam cu drag la vizionare **500 €;** ☎+40749111331 pushaangel_4u2009@yahoo.com

49. **Berceni,** Soseaua Giurgiului, Drumul Gazarului mobilat, utilat, 2 camere cf. 1, mobilat, utilat, 4/8, imbunatatiri, 1+1 **299 €;** ☎0766.862.569

50. **Berceni,** Sun Plaza, Lidl, dec., 56 mp, mobilat, utilat, Berceni, Cercetatorilor, Lidl, piata Sudului, metrou, etaj 2/4, dec., Sun Plaza, Lunca Barzesti, Parc Vacaresti, mobilat, centrala proprie, parchet, usa metalica, balcon, geam la baie, aer conditionat, **350 €;** ☎0722.217.638 viofull@yahoo.com

51. **Berceni, Vitan, Barzesti, semidec., 53 mp, nemobilat, neutilat, 2 camere confort 1, semidec., etaj 2/10, cadastru intabulare, liber, gresie, faianta, parchet, termopan, centrala proprie 350 €; ☎0749.117.424**

52. **Bragadiru,** semidec., 60 mp, mobilat, utilat, Bragadiru, Leroy, ap. 2 cam., 60 mp, et. 2, mobilat si utilat nou, balcon mare inchis cu termopan, centrala proprie, geam baie, usa metalica ☎0721.242.956

53. **Bragadiru** - Leroy Merlin semidec., 42 mp, mobilat, utilat, 2 camere sdec et 3/8, mobilate utilate modern, finisaje de lux, AC, balcon mare, vedere fata. Prima inchiriere. Urgent. Loc de parcare subteran. Prima inchiriere. Urgent ! **350 €;** ☎0722.828.609 imobiliare.az@gmail.com

54. **Bragadiru** Crown Residence dec., mobilat, utilat, Alex Watab Imobiliare va propune spre inchiriere un ap de 2 cam,dec.,mobilat si utilat,bloc nou,48 m, et 5, centrala proprie.Apartamentul este situat in Bragadiru, Complex Crown. **290 €;** ☎0770.238.747

55. **Bragadiru,** Sos Alexandriei, Rond Cristalului dec., 62 mp, mobilat, utilat, Bragadiru, Rond Cristalului, etaj 2/5, dec., bloc nou 2022, lift, parcare, mobilat si utilat nou, aer conditionat, centrala termica, primul chirias. **400 €;** ☎0753.095.601 office@credoamg.ro

56. **Brancoveanu** semidec., 60 mp, mobilat, utilat, Inchiriez ap. 2 camere, str Stoian Militaru 103, et 1/p+2, semidec., 57mp, intre piata Progresul (300m) si metrou Brancoveanu (1200m), langa sectia 16 Politie. **349 €;** ☎0724.746.051

57. **Brancoveanu,** Metrou Piata Sudului, semidec., 40 mp, mobilat, utilat, Parcul Tineretului, Sun Plaza, apartament de 2 camere de inchiriat situat la etajul 3/10, mobilat, utilat modern cu pat, coltar extensibil, dressing, masina de spalat, frigider, aragaz, Ac, cuptor cu microunde, liber, **350 €;** ☎0767.377.376/ 0785.225.855 visanescumarian@gmail.com

58. **Brancoveanu, str. Stoian Militaru, semidec., 56 mp, mobilat, utilat, 2 camere confort 1 semidec., mobilat, etaj 1/4, centrala proprie, gresie, faianta, parchet, termopan, AC, centrala proprie, 340 euro 330 €; ☎0761.532.117 lacramioara_munteanu@yahoo.com**

59. **Bucuresti** Noi, inchiriere apartament 2 camere, semidec., 57 mp, mobilat, utilat, **470 €;** ☎0724.254.024 balescu.ionut@gmail.com

60. **Budapesta,** Unirii, Bucuresti, circular, 59 mp, mobilat, utilat, particular inchiriez apartament 2 camere ,debara, renovat, utilat, mobilat, primul chirias, curat, merita vazut. Pret negociabil, **700 €;** ☎0744.870.194 elenasp75@yahoo.com

61. **Calea** 13 Septembrie, 2 cam. direct pe mobilat, dec., 53 mp, mobilat, utilat, 2 camere, mobilat, Direct pe Calea 13 Septembrie (stradal), 53 mp, an constructie '99, P/8 (parter ridicat), renovat dec 2022. Dormitorul cu vedere spre curtea interioara. Disponibil 01. apr. **450 €;** ☎0746.478.823

62. **Calea** Rahovei, Bolintineanu, dec., 29 mp, mobilat partial, utilat partial, strada Pricopan, apartament intim, cochet, in stare foarte buna, partial mobilat, canapea in sufragerie, mobila de bucatarie, plus masina de spalat, liber, etaj 2/4 **1.000 L;** ☎0722.465.875 radu_emil72@yahoo.ro

63. **Calea** Victoriei 103, sector 1, 50 mp, mobilat, utilat, proprietar, ap. 2 camere, an 1950, centrala proprie, aer cond. totul nou, **500 €;** ☎0727.461.825

64. **Campia** Libertatii, dec., 60 mp, mobilat, utilat, apartamentul dec. (circular) de aproximativ 60 mp este situat la etajul 9 al unui imobil construit in regim de inaltime P+11 in anul 1985, recent izolat termic, **400 €;** ☎0738.911.711 office@rentmyhome.ro

65. **Carol,** semidec., 58 mp, nemobilat, utilat partial, Inchiriez apartament 2 camere, nemobilat (se poate mobila, la cerere), etajul 3/8, semidec., Apartamentul este situat in centru, cu vedere la bd. Carol, este proaspat renovat, bucataria este partial mobilata. Va asteptam la vizionare **450 €;** ☎0771.072.578 atelierraco@yahoo.com

66. **Chiajna,** Ilfov inchieri apartamente 2 camere semidec., 50 mp, mobilat, utilat, **290 €;** ☎0774.076.822 mogoseanu.alexandra@gmail.com

67. **Chitila** Oras - Ilfov, Vel Pitar, Alka, semidec., 48 mp, mobilat, utilat, Apartament 2 camere in vila, 48mp, etaj 1/p+1+m, gresie, faianta, parchet, tamplarie termopan, utilat si mobilat complet, contorizare apa, lumina, gaz, aer cond, liber.Transport in comun pe str. Linii 429 si 470, scoala, biserica, gradinita, parc. **1.500 L;** ☎0724.506.889/ 0735.826.720 tanasie.cristina@gmail.com

68. **Chitilei,** Maica Teofana mobilat partial, 2 camere, baie, bucat., curte, **1.500 L;** ☎0747.953.488/ 0763.070.130

69. **Cismigiu,** Piata Kogalniceanu semidec., mobilat, utilat, inchiriere apartament 2 camere, etajul 3/6, semidec., bucatarie, baie, balcon inchis, aer conditionat, mobilat si utilat complet, aproape de facultati, parc, termen lung. **400 €;** ☎0753.095.601 office@credoamg.ro

70. **Colentina** Kaufland, proprietar dec., 53 mp, mobilat, utilat, inchiriez apartament cu 2 camere, confort 1 vizavi de kaufland Colentina renovat de curand, mobilier nou, bloc reabilitat curat, 3 minute de mall Veranda **480 €;** ☎0785.920.059 marius25822003@yahoo.com

71. **Colentina** Rau, Mc Donald's, vav de ANL, dec., 55 mp, mobilat, utilat, Maior Bacila, langa Parcul Plumbuita, bloc reabilitat termic, et. 2/4, dec., 55 mp, imb, g, f, p, ac, mobilat-utilat, apartamentul se inchiriaza impreuna cu un loc de parcare platit la ADP, accesibil rapid, **375 €;** ☎0799.666.104

72. **Colentina** x Doamna Ghica aproape Parc Motodrom semidec., 52 mp, mobilat, utilat, Str. Fundeni, zona linistita, vedere spre spate, bloc reabilitat termic, et. 7/10, parcul Motodrom la 2 min., scoala 39 la 7 min., tramvai 21 la 2 min., mobilat si utilat, semidec., liber imediat, **370 €;** ☎0799.666.104

73. **Colentina,** Doamna Ghica, dec., 55 mp, utilat, ap. 2 camere 1975, g, f, parchet, aer cond., izolat termic, mobilat nou, negociabil, **400 €;** ☎0722.223.872

74. **Colentina,** Obor, dec., 54 mp, mobilat, utilat, apartament 2 camere, mobilat, utilat, boiler, AC, etajul 10/10, recent zugravit. Bloc reabilitat. In proximitate mijloace de transport, Shaorma Dristor, diverse magazine, **380 €;** ☎0723.796.911

75. **Colentina,** Obor, Bucuresti, dec., 53 mp, mobilat, utilat, inchiriez apartament 2 camere Colentina, Obor, situat la etajul 6 din 10, foarte bine compartimentat - dec., in suprafata de 53 mp, cu imbunatatiri, **350 €;** ☎0724.337.658 agentie6@mauwis.ro

76. **Colentina,** Rau Bacila, Mc.Donald's vav Anl dec., 55 mp, mobilat, utilat, str Piatra Mare aproape Scoala 39, Parc Plumbuita/ Motodrom, etaj 4/4,cf.1 dec.,55mp., bloc 1986,pe mijloc,v edere mixta,orientare S,balcon cu fereastra, bucatarie spatioasa, mobilat, utilat,imb.,g,f,p,t,um,ac **375 €;** ☎0737.435.628/ 021.380.28.14

77. **Colentina,** Rose Garden, semidec., 45 mp, mobilat, utilat, apartament 2 camere, mobilat, utilat situat la etajul 1 in complex Rose Garden. In proximitate mijloace de transport, Dristor Kebap; **390 €;** ☎0723.796.911

78. **Complex** Ivory Residence, rond Omv, apartament 2 camere mobilat/ utilat semidec., 83 mp, **930 €;** ☎031.005.07.84 sales@ivoryresidence.ro

79. **Costin** Georgian Hercesa 2024, Vivenda, 2 camere, dec., 67 mp, mobilat, utilat, prima inchiriere Rezidential nou 2024 Hercesa paza 24/24, Stadionul National, Parcul National, Metrou Costin Georgian, prima inchiriere, 2 camere dec 67 mp, centrala proprie incalzire in pardoseala, mobilat, utilat nou **550 €;** ☎0727.321.447 andreirosu23@gmail.com

80. **Costin** Georgian metrou semidec., 55 mp, mobilat, utilat, Ofer la inchiriere 2 camere, semidec. Basarabia, Costin Georgian, 2 min. metrou, et. 4/4, mobilat, utilat, modern, liber, gresie, faianta, parchet, termopan, usa metalica, ac, **350 €;** ☎0726.158.226 florin_imb@yahoo.com

81. **Crangasi** 7 min. Metrou 2 camere 64 mp, 2 AC modern dec., 64 mp, mobilat, utilat, 7 min. Metrou Crangasi, bloc 1986, reabilitat termic, planul 2, spatiu verde. Inchiriez 2 camere 64 mp, Decomandat, 2 AC, refacut total de la placa, TV, cablu net, mobilat utilat, in lei, et. 8/9 tehnic, **500 €;** ☎0727.321.447 andreirosu23@gmail.com

82. **Crangasi,** dec., 60 mp, mobilat, utilat, 2 camere, dec., mobilat, utilat, bloc reabilitat, g, f, t, um, la 3 minute de metrou, 399 euro, 1+1 garantie. **399 €;** ☎0725.388.718 mihaelaberechet@yahoo.com

83. **Crangasi, 2 minute metrou, dec., 56 mp, mobilat, utilat, 2 camere confort dec., mobilat modern etaj 1/4, frigider, aragaz, masina de spalat, gresie, faianta, parchet, termopan, 450 €; ☎0761.532.117/ 0722.542.692**

84. **Crangasi,** Emag, dec., 69 mp, nemobilat, utilat partial, Muntii Gurghiului 45-47, cu parcare platita separat, imobil nou, ap. 2 cam parter inalta si izolat, dec., 69 mp, termopane, 300 m de metrou Crangasi, grup sanitar nou, finisaje de calitate, **300 €;** ☎0746.840.109

85. **Crangasi,** Porumbacu dec., 50 mp, mobilat, utilat, Inchiriez ap. 2 camere, Crangasi, Porumbacu, bloc reabilitat, etaj 7/8, dec., mobilat modern, renovat, utilat, masina spalat vase/ rufe, 2 x TV, internet, 2 x AC, frigider, aragaz, balcon, liber. **550 €;** ☎0774.536.239

86. **Crangasi-** Giulesti dec., 74 mp, nemobilat, utilat partial, Crangasi, ap 2 cam decom., et 2, 74 mp, spatios, bloc nou, finisaje noi, grup sanitar, balcon generos, termopane de calitate, casa scarii cu granit, liber, 600 ml pana la metrou **300 €;** ☎0746.840.109

87. **Decebal** dec., 65 mp, mobilat, utilat, Bd. Decebal/ Th. Speranția, oferta apartament 2 camere, particular, 65 mp, etaj 3/8, g+f+t, aer conditionat, mobilat/utilat/, TV, cablu, internet - pret 2400 + 1 garantie. **2.400 L;** ☎0752.838.569 decebal.sperantia@gmail.com

88. **Decebal** metrou Muncii, 2 camere 70 mp, Loc Parcare dec., 70 mp, mobilat, utilat, Piata Alba Iulia, Decebal, metrou Piata Muncii, bloc 2002, refacut total de la placa, 2 AC, uscator electric rufe, Loc Parcare. Inchiriez 2 camere 70 mp Decomandat, et 4/5, fara lift et. 5 tehnic nelocuit **600 €;** ☎0727.321.447 andreirosu23@gmail.com

89. **Decebal,** 2 camere 70 mp, Prima Inchiriere, Parcare dec., 70 mp, mobilat, utilat, Prima inchiriere, Piata Alba Iulia Decebal, metrou Piata Muncii, Bloc 2002, 2 AC, Uscator Rufe, Loc Parcare. Inchiriez 2 camere 70 mp Decomandat, et. 4/5, fara lift et. 5 tehnic nelocuit, str. Voronet **600 €;** ☎0727.321.447 andreirosu23@gmail.com

90. **Decebal,** Alba Iulia, Calarasilor, dec., 85 mp, mobilat, utilat, Apartament 2 camere dec. situat in Stella Residence la 2 minute de Bdul Decebal, foarte spatios, 85 mp, centrala termica a blocului, fara probleme cu caldura si apa calda, mobilat si utilat, etaj 8/10. **580 €;** ☎0720.302.537 traian.ciubuc@gmail.com

91. **Decebal-** Adiacent 65 mp, mobilat, utilat, K-Imobiliare Consult va propune spre inchiriere un apartament de lux situat la etajul 9/10 in bloc nou in zona Decebal. apartamentul este mobilat si utilat modern. Se solicita garantie doua luni. **650 €;** ☎0744.505.999 alexandru@k-imobiliare.ro

92. **Delfinului,** Pantelimon dec., 55 mp, mobilat, utilat, Apartament 2 camere, etajul 6/10,mobilat, utilat, proaspat zugravit, stradal. In apropiere mijloace de transport, Mega Mall, Piata Delfinului. **380 €;** ☎0723.796.911

93. **Delta** Vacaresti, Metrou Piata Sudului, dec., 60 mp, mobilat, utilat, Complex Jupiter, apartament cu 2 camere de inchiriat situat pe Sos. Oltenitei in superbul Complex Rezidential Jupiter la etajul 8/12, langa Sun Plaza si Parcul Tineretului, mobilat, utilat, **500 €;** ☎0767.377.376/ 0785.225.855 visanescumarian@gmail.com

94. **Diham,** str. Cernauti dec., 52 mp, mobilat, utilat, Proprietar, inchiriez apartament 2 camere, zona Diham (str. Cernauti), et. 1, proaspat zugravit, mobilier dormitor nou, aer conditionat, loc de parcare. **420 €;** ☎0723.285.633

95. **Dimitrie** Cantemir, Unirii, Tineretului, dec., 46 mp, mobilat, utilat, inchiriez apartament 2 camere dec.e, mobilat si utilat situat pe bulevardul Dimitrie Cantemir, Unirii 1+1, perioada minima 1 an, **500 €;** ☎0752.097.105 iuliana.briceag@yahoo.com

96. **Dorobanti,** semidec., 60 mp, mobilat, utilat, Stefan cel Mare, apartament mobilat si utilat complet modern, amenajat, etaj 1, bloc izolat termic, pozitie deosebita **400 €;** ☎0762.656.686/ 0748.908.724

97. **Doua** camere Romana, Ateneu semidec., 70 mp, mobilat, utilat, **700 €;** ☎0747.607.626 despescu.claudia@gmail.com

98. **Dristor** dec., 57 mp, mobilat, utilat, Mihai Bravu, mobilat si utilat complet, modern, apropiere metrou. Vecinatati: Vitan, Camil Ressu, Baba Novac etc. **400 €;** ☎0772.169.180 inside.imobiliare@gmail.com

99. **Dristor** - 3 minute metrou -Piata Ramnicu Sarat semidec., 55 mp, mobilat, utilat, Apartament de 2 camere renovat, mobilat si utilat. LiberEtajul 9/10. Bloc reabilitat, intretinere mica. **440 €;** ☎0769.651.162

100. **Dristor** Mihai Bravu, dec., etajul 1 450 euro dec., 55 mp, mobilat, utilat, Mihai Bravu-Rond Baba Novac, inchiriez apartament 2 camere, dec., etajul 1, renovat, mobilat+utilat, acces metrou 4 minute, 450 euro, **450 €;** ☎0723.265.261 office@dinamicimobiliare.ro

101. **Dristor,** 52 mp, mobilat, utilat, Dristor - metrou, 6/10, mobilat si utilat, 2 televizoare, usa metalica, termopan, geam la baie, vedere stradala, magazine, scoala si STB langa bloc, liber, **400 €;** ☎0723.809.101 dragmad.sorin@yahoo.com

102. **Dristor,** dec., 60 mp, mobilat, utilat, Mihai Bravu, mobilat modern, utilat complet, pozitie deosebita, aer conditionat, adiacent Baba Novac, Calea Vitan, Camil Ressu, 8 minute metrou Dristor **400 €;** ☎021.319.78.04/ 0723.515.199 oli_daniel@yahoo.com

103. **Dristor,** 10 minute metrou si parc IOR, dec., 51 mp, mobilat, utilat, chiar pe Ramnicul Sarat, bloc stradal, reabilitat, etajul 2, 2 lifturi, complet mobilat si utilat, gresie, faianta, parchet, termopane, usa metalica, termen lung, liber, agentie **450 €;** ☎0732.135.468 office@ramax.ro

104. **Dristor,** 3 minute metrou si parc IOR, semidec., 52 mp, mobilat, utilat, bloc reabilitat, etajul 9/10, complet mobilata si utilat, gresie, faianta, parchet, termopane, usa metalica, liber, fara animale de companie, liber **380 €;** ☎0728.777.132 office@ramax.ro

105. **Dristor,** 3 minute metrou si parc IOR, semidec., 53 mp, mobilat, utilat, stradal, vav mall Park Lake, complet renovat, mobilat si utilat lux, prima inchiriere, gresie, faianta, parchet, termopane, usa metalica, instalatii electrice si sanitare schimbate, MSR, AC, liber **550 €;** ☎0732.135.468 office@ramax.ro

106. **Dristor,** 3 minute metrou, vav mall Park Lake parc, semidec., 53 mp, mobilat, utilat, pe Liviu Rebreanu intersectie Camil Ressu, stradal, vedere fata, complet renovat, mobilat si utilat, instalatii electrice si sanitare schimbate, gresie, faianta, parchet, termopane, UM, frigider, **550 €;** ☎0728.777.132 office@ramax.ro

107. **Dristor,** 5 minute metrou si parc IOR, dec., 53 mp, mobilat, utilat, chiar pe Rm. Sarat, bloc reabilitat, etajul 2/8, 2 lifturi, complet renovat, mobilat si utilat modern, gresie, faianta, parchet, termopane, usa metalica, aer conditionat, liber **450 €;** ☎0728.777.132 office@ramax.ro

108. **Dristor,** Farmacia Tei, 5 min metrou semidec., 57 mp, mobilat, utilat, Inchiriez ap. 2 camere, cf 1, sdec, renovat recent, mobilat si utilat, et. 6/10, bloc anvelopat.Imobilul este situat la 5 minute de metrou, 10 min de piata, 15 min mall Park Lake. **430 €;** ☎0723.460.200 sweethome_imob@yahoo.com

109. **Dristor,** metrou Dristor 2, mocheta dec., 55 mp, mobilat, utilat, ap. metrou 5 min. Dristor 2, mocheta, fara parchet, bloc reabilitat, termopan. Se cere adeverinta serviciu. Fara sms, fara agentii. Garantie! **1.199 L;** ☎0720.460.526

110. **Dristor,** Ramnicu Sarat (Bucuresti) dec., 55 mp, mobilat, utilat, Inchiriere Apartament 2 camere la Dristor Ramnicu Sarat (Bucuresti), dec. 2/4.Apartamentul este utilat si mobilat complet cu usa metalica, geam termopan, aer conditionat si parcare. An constructie: 1986. Contract ANAF.Pretul este fara TVA. **400 €;** ☎0745.337.026 alinalunguada@gmail.com

111. **Dristor,** Ramnicu Sarat, dec., 60 mp, mobilat, utilat, apartament de 2 camere dec., renovat complet, modern. Mobilat si utilat. Apartamentul are 2 grupuri sanitare. 4 minute metrou, Piata Ramnicu Sarat. Liber de la 1 februarie **500 €;** ☎0769.651.162

112. **Dristor,** Ramnicul Sarat, dec., 55 mp, mobilat, utilat, proprietar dau spre inchiriere apartament in zona Dristor, Piata Ramnicu Sarat (langa Scoala nr. 54), 2 camere dec., etaj 6, mobilat, utilat complet, **400 €;** ☎0722.590.908

113. **Drumul** Cooperativei, sector 5 dec., 36 mp, nemobilat, neutilat, Ofer spre inchiriere apartament 2 camere, dec., suprafata totala 36 mp (living + bucatarie open space), Drumul Cooperativei, sector 5, Apartamentul este situat la parter/3, pretabil firma, nemobilat, neutilat (se poate mobila la cerere).Detalii suplimentare: apometre, centrala termica, instalatii electrice si sanitare noi constructie 2020, termopan, usa metalica, gresie, faianta, parchet. igienizat martie 2024, stare foarte buna, liber. Statie STB 100 m, Mega Image, farmacie 200 m. **1.400 L;** ☎0767.044.860 ionelabojdan@yahoo.com

114. **Drumul** Gazarului, 2 camere de inchiriat, semidec., 40 mp, **350 €;** ☎0726.171.888 tereaca_paula@yahoo.com

115. **Drumul** Gazarului, sect. 4, inchiriez ap. 2 cam., familie fara copii, pret convenabil. ☎0720.938.156

116. **Drumul** Jilavei, Aparatorii Patriei 46 mp, mobilat, utilat, ap. 2 cam., utilat complet, constr. 2022, balcon inchis, termopan, loc de parcare, la demisol, **1.900 L;** ☎0722.694.130

117. **Drumul** Sarii dec., 60 mp, mobilat, utilat, Razoare, mobilat si utilat complet, modern,centrala proprie, apropiere metrou, adiacent, Drumul Taberei, 13 Septembrie, Politehnica, Cotroceni etc. **550 €;** ☎0772.169.180 inside.imobiliare@gmail.com

118. **Drumul** Taberei dec., 65 mp, mobilat, utilat, Bascov Residence, bloc 2023, etaj 3/4, 65mp, dec., mobilat si utilat nou, centrala proprie, aer conditionat, balcon,incalzire in pardoseala,fara copii si animale de companie,liber, 1+1 garantie. **420 €;** ☎0765.348.367

119. **Drumul** Taberei dec., 52 mp, mobilat, utilat, Inchiriez apartament cu 2 camere dec. in zona Drumul Taberei, cu vedere catre Parcul Drumul Taberei, la doar 3 minute fata de statia de metrou, suprafata 52 mp, etaj 1/10, bloc reabilitat. **269 €;** ☎0724.597.350 sapphiresmartinvestagency@gmail.com

120. **Drumul** Taberei - Prelungirea Ghencea - Bragadiru semidec., 65 mp, mobilat, utilat, Apartament 2 camere proaspat renovat. Mobilat complet cu stil, situat intr-un cartier rezidential de case. Centrala gaz proprie. Bucataria este dotata cu plita inductie si cuptor electric. Disponibil **300 €;** ☎0744.525.191 alinmi2006@yahoo.com

121. **Drumul** Taberei - Raul Doamnei circular, 52 mp, mobilat, utilat, Drumul Taberei - 2 camere mobilate si utilate modern, renovat recent, metrou 50 m, circular, balcon gr 10, termopan, parchet, gresie, faianta, usa metalica, gratii la camere,liber, 1+1 garantie, **370 €;** ☎0769.088.539

122. **Drumul** Taberei Afi Cotroceni+parcare+contract ANAF dec., 80 mp, mobilat, utilat, Ofer spre inchiriere ap. in blocurile speciale H, vis a vis de Afi, mutare imediata, mobilat modern, utilat complet, masina de spalat, pilita, cuptor, frigider, AC, renovat, balcon 7 mp, **550 €;** ☎0752.658.747 Codrut.ion8@gmail.com

123. **Drumul** Taberei Compozitorilor, bd. 1 Mai, dec., 58 mp, mobilat, utilat, Drumul Taberei Compozitorilor, bd. 1 Mai, etaj 7 dec. mobilat utilat, gresie, faianta, termopan, usa metal, liber **370 €;** ☎0721.335.949

124. **Drumul** Taberei Plaza Mall -Afi Cotroceni semidec., 50 mp, mobilat, utilat, Bd.Timisoara (semistradal), 50mp, etaj 4/10, bloc reabilitat, renovat integral, mobilat, utilat, totul nou, primul chirias. 1+1 garantie. **450 €;** ☎0730.125.007 dana.becherescu@gmail.com

125. **Drumul** Taberei, dec., 42 mp, nemobilat, neutilat, Romanicerilor, 6/10, renovat complet, nemobilat si neutilat, gresie, faianta, parchet, termopan, usa metalica, usi schimbate, balcon, liber, **250 €;** ☎0769.088.540 cioran_ginac@yahoo.com

126. **Drumul** Taberei, semidec., mobilat, utilat, Valea Ialomitei, 3/10, mobilat si utilat, gresie, faianta, parchet, termopan, usa ornamentalica, balcon, geam la baie, liber, **330 €;** ☎0769.088.540 cioran_ginac@yahoo.com

127. **Drumul** Taberei, 1 Mai, Hanul Drumetului, dec., 55 mp, mobilat, utilat, Drumul Taberei, 1 Mai, Hanul Drumetului, la 5 min. de metrou Favorit, cf.1, dec., etaj 3/10, toate imbunatatirile, mobilat si utilat complet, liber, avans 1+1, Agentie, **365 €;** ☎0799.557.197 badea_alice00@yahoo.com

128. **Drumul** Taberei, 1 Mai. dec., 50 mp, mobilat, utilat, Dr. Taberei, 1 Mai, 2 camere cf. 1 dec., et. 9/10, balcon inchis, renovat, mobilat, utilat complet (1 +1), fara animale companie, straini, contract ANAF, pret discutabil=360 euro, **360 €;** ☎0736.475.074

129. **Drumul** Taberei, 2 minute de metrou Raul Doamnei dec., 38 mp, mobilat, utilat, 38 mp, parter, dec., mobilat, utilat, maxim 2 pers., eventual animal talie mica, fara balcon, agentie **1.500 L;** ☎0775.237.139

130. **Drumul** Taberei, Afi Cotroceni, Prima Inchiriere 55 mp, mobilat, utilat, et 4/10, prima inchiriere, totul este nou, apartament pozitionat intre cele 2 Mall-uri (Plaza si Afi) bloc reabilitat, complet mobilat si utilat ultra-modern, dormitor cu pat matrimonial si dressing,Liber **600 €;** ☎0786.325.404

131. **Drumul** Taberei, Bd. Timisoara, semidec.,

Imobiliare închirieri 2 CAMERE

231. **Obor** Teiul Doamnei str. Brasoveni semidec., 60 mp, mobilat, utilat, Teiul Doamnei, bloc 1980, 60mp,1/8,centrala termica proprie, renovat recent, imb. g, f, p, um, t. ac nou, mobilat modern, utilat complet, masina spalat vase, expresor cafea, boxa 4mp, cheltuieli mici. **450 €;** ☎0722.614.867/ 021.688.08.67

232. **Obor,** mobilat, apartament 2 camere, et. 1/10, igienizat, **500 €;** ☎0748.170.751/ 0747.614.878

233. **Obor,** semidec., 50 mp, mobilat, utilat, inchiriez apartament 2 camere semidec., etaj 4, 50 mp, mobilat complet si utilat.Bloc reabilitat. Apartamentul este complet renovat in 2016. Balcon inchis. Aproape de Bucur Obor. **400 €;** ☎0723.691.222 il_76_ydn@yahoo.com

234. **Obor,** semidec., 55 mp, mobilat, utilat, metrou, primarie, str. Avrig, ap. 2 cam. semidec., 55 mp, et. 4, renovat, mobilat si utilat complet, cu imbunatatiri, bloc reabilitat, geam la baie, liber, aproape STB, magazine, metrou, piata, **400 €;** ☎0733.161.954

235. **Obor,** Calea Mosilor, dec., 38 mp, mobilat, utilat, proprietar inchiriez apartament 2 camere ultracentral Obor, Calea Mosilor, Metrou, renovat 2024, complet mobilat si utilat, **2.000 L;** ☎0727.757.816 iatcriss2005@yahoo.com

236. **Obor,** Colentina, Rose Garden, apartament dec., 60 mp, mobilat, utilat, apartament cu 2 camere tip penthouse, situat in complexul Rose Garden, vedere spre zona de case et 10/11, bloc 2012, paza 24/7, centrala de imobil, 2 bai, renovat recent, terasa 32 mp, liber imediat **699 €;** ☎0799.666.104

237. **Obor,** Kaufland dec., 65 mp, mobilat, utilat, Apartament 2 camere, mobilat, utilat, situat la etajul 10/10. In proximitate mijloace de transport (metrou Obor-5 minute), Kaufland, Veranda Mall, Piata Obor. **400 €;** ☎0723.796.911

238. **Obor,** strada Rovine, semidec., mobilat, utilat, Se inchiriaza apartament pe termen lung Obor, la 3 minute de metrou. Este liber si se poate ocupa imediat. **450 €;** ☎+40749107901/ 0728.557.164 madalina.manea85@yahoo.com

239. **Oltenitei,** la intrare in Popesti Leordeni, dec., 60 mp, mobilat, utilat, complex Sky Garden Tower, prima inchiriere, etajul 3/11, loc parcare, centrala, complet mobilat si utilat modern, terasa, frigider, masina spalat, gresie, faianta, parchet, termopane, usa metalica **600 €;** ☎0728.777.132 office@ramax.ro

240. **Oltenitei,** langa Sun Plaza, la 9 min. metrou, dec., 55 mp, mobilat, utilat, proprietar inchiriez apartament cu 2 camere, dec., recent renovat (a doua inchiriere), complet utilat modern in zona Piata Sudului **2.200 L;** ☎0723.340.356 jitead@gmail.com

241. **One** Herastrau 2022 Aviatiei, 2 camere 59mp Parcare dec., 69 mp, mobilat, utilat, One Herastrau, Aviatiei, Aurel Vlaicu. Inchiriez 2 camere dec 59 mp, terasa, centrala incalzire pardoseala, 2 ac, 2 tv smart, masina spalat vase, masina spalat rufe cu uscator, et 6/9 parcare subteran **1.000 €;** ☎0727.321.447 andreirosu23@gmail.com

242. **Ozana,** prima inchiriere, proprietar, dec., 60 mp, mobilat, utilat, proprietar inchiriez apartament nou, prima inchiriere in bloc nou acces securizat, loc parcare, supraveghere video, apartamentul este mobilat si utilat, nu acceptam animale de companie, **500 €;** ☎0766.228.698 gabi_ninu@yahoo.com

243. **Ozana,** proprietar, dec., 63 mp, mobilat, utilat, inchiriez apartament in bloc nou, prima inchiriere, mobilat si utilat complet, loc parcare inclus, curte cu acces securizat (bariera), supraveghere video, zona noua, foarte linistita, acces rapid metrou, **500 €;** ☎0766.228.698 gabi_ninu@yahoo.com

244. **Pacii,** 2 camere, nemobilat, parcare, parter, +TVA dec., 60 mp, nemobilat, neutilat, Pacii, 2 camere, nemobilat, str. Drumul Bacriului, parter, intrare directa, pretabil firma, finisat, parcare, comision 0%, pret fara tva **400 €;** ☎0771.789.681/ 0772.020.517 fam.suditu@gmail.com

245. **Pajura,** 2 camere la parter/p+4, semidec., 46 mp, mobilat partial, utilat, apartament cu 2 camere semidec., Pajura p+4 renovat total: termopan, parchet, bloc reabilitat. Bucatarie este mobilata si utilata: aragaz, frigider, masina de spalat automata. **330 €;** ☎0731.877.269/ 0731.877.269 prometeuimobiliare@yahoo.com

246. **Pajura,** str. Pajurei, semidec., 50 mp, mobilat, utilat, inchiriez ap. 2 cam., et. 3/4, zona verde, foarte linistita. Ap. este renovat, mobilat, utilat modern, tv, masina spalat, apom, repartitoare, termopane. Inchiriez pe termen lung cuplu tanar, exclus studenti. Bloc linistit, reabilitat, metrou 8 min. **390 €;** ☎0723.231.440 biluta_cosmica2002@yahoo.com

247. **Panduri,** dec., 55 mp, mobilat, utilat, cf. 1, dec., et. 7/9, 55 mp, mobilat si utilat, aer conditionat, vedere panoramica, disponibil imediat, **350 €;** ☎0723.707.553 razvanzamfir1@yahoo.com

248. **Pantelimon** Circa 9 de Politie dec., 40 mp, mobilat, utilat, Apartament de 2 camere dec. mobilat si utilat, contorizat cu apometre repartitoare, are aer conditionat, zugravit prospat este la prima inchiriere,se trece contractul la circa financiara. **370 €;** ☎0723.261.575/ 0723.261.575 tudorsimobiliare@yahoo.com

249. **Pantelimon** Piata Delfinului inchiriere ap 2 camere dec., 40 mp, mobilat, utilat, Inchiriere apartament 2 camere zona Pantelimon - Piata Delfinului, apartament curat, igienizat, aragaz, masina de spalat, frigider, pat, canapea. Este nou renovata si sunteti primul chirias, 35 Euro, **350 €;** ☎0765.942.499 dragos.popescu@fpcimobiliare.ro

250. **Pantelimon,** Aleea Vergului, Cora, ocazie dec., 40 mp, mobilat, utilat, 40 mp, et.10, bloc reabilitat, mobilat, utilat, maxim 2 pers. fara animale, agentie **1.500 L;** ☎0775.237.139

251. **Pantelimon,** Circa 9 de Politie, dec., 40 mp, mobilat, utilat, apartament de 2 camere dec.e mobilat si utilat complet zugravit prima inchiriere se face contract la circa financiara. Apartamentul este liber, **370 €;** ☎0723.261.575/ 0723.261.575 tudorsimobiliare@yahoo.com

252. **Petre** Ispirescu, Sebastian, direct proprietar, stradal, 3/10, lift, mobilat, utilat nou, g, f, p,t , usi noi, instal. sanitare+ electr. noi, canapea extensibila in living, balcon+spatii de depozitare, zona linistita, liber, acces rapid Unirii, Drumul Taberei, Drumul Taberei, 1+1 ☎0745.129.212

253. **Piata** Giulesti, Apartament 2 camere semidec., 60 mp, mobilat, utilat, Piata Giulesti, bloc 2023, 55mp, et.1/P+2+M, centrala proprie, mobilat complet nou, bucatarie utilata, aragaz, frigider, masina spalat, gresie, faianta, parchet, termopan, usa metalica, contract ANAF. **400 €;** ☎0733.787.340

254. **Piata** Iancului semidec., 56 mp, mobilat, utilat, Iancului - Elev Stefanescu, apartament 2 camere, renovat,etaj 10, semidec., 56 mp., usa metalica, gresie, faianta, parchet, termopan, aer conditionat, mobilat, utilat, 5 min. de metrou **350 €;** ☎0726.428.565 gabybudu@gmail.com

255. **Piata** Iancului, 2 camere 60 mp Bloc 2016, Centrala dec., 60 mp, mobilat, utilat, 9 minute Metrou Piata Iancului, Bloc 2016, contract ANAF. Inchiriez apartament 2 camere dec. 60 mp cu balcon, Centrala Proprie, 2 AC, 2 dressinguri, TV Smart, contorizat, mobilat, utilat complet **500 €;** ☎0727.321.447 andreirosu23@gmail.com

256. **Piata** Ion Mihalache (1 Mai) dec., mobilat, utilat, Inchiriez apartament 2 camere confort sporit, baie+grup sanitar, bloc civilizat **450 €;** ☎0745.537.871 gigiiuti@yahoo.com

257. **Piata** Muncii, semidec., 56 mp, mobilat, utilat, Petrascu Gheorghe, 3/10, renovat total, total nou, mobilat si utilat, masina spalat rufe si vase, hota, frigider, usi noi, mobilier nou, instalatii sanitare noi, prima inchiriere **450 €;** ☎0720.663.399 siadconcept@gmail.com

258. **Piata** Sudului, Big Berceni, apartament cu 2 camere dec., 48 mp, mobilat, utilat, **360 €;** ☎0743.335.911 madalina.tupea@goldmcbimobiliare.ro

259. **Piata** Titan 1, dec., 54 mp, mobilat, utilat, 2 camere confort 1, dec., 54mp, etaj 2/10, balcon, bloc reabilitat, civilizat, zona verde, 5 min. metrou N. Grigorescu, 15 min, parc Titan. Apartamentul este ingrijit, mobilat, utilat, bucatarie mare patrata, repartitoare, apometre, AC, masina sp. rufe, baie cu cada. Pret 400 euro/luna, **400 €;** ☎0744.354.475/ 0762.155.438 dammihaela@yahoo.com

260. **Piata** Victoriei, de inchiriat ap. 2 camere+boxa. dec., 52 mp, mobilat, utilat, De inchiriat ap. 2 camere, dec., complet mobilat si utilat, Bucuresti, Piata - Victoriei, Suprafata: 52,89 mp, garantie: 1 lunar de chirie, termen lung. Detalii: **600 €;** ☎0725.427.427 office@dyas.ro

261. **Pipera** Apartament 2 camere de inchiriat dec., 50 mp, mobilat, utilat, Cortina North Apartament 2 camere de inchiriat zona Pipera in complex rezidential. Complet mobilat si utila, centrala proprie, 1 loc de parcare subteran. Disponibilitate imediat. **800 €;** ☎0770.437.630 agentie10@mauwis.ro

262. **Pipera** apartament 2 camere mobilat si utilat complet cu loc parcare subteran dec., 65 mp, **650 €;** ☎031.005.07.84 sales@ivoryresidence.ro

263. **Pipera** Cortina North, 2 camere, 70 mp, mobilat, utilat, Mauwis Imobiliare va propune pentru inchiriere un apartament de 2 camere complet mobilat si utilat care dispune de facilitatile complexului Cortina North. Este poziionat la etajul 7 din 10 al imobilului, **800 €;** ☎0755.368.567 agentie10@mauwis.ro

264. **Pipera** prima inchiriere, mutare imediata! semidec., 44 mp, **550 €;** ☎031.005.07.84 sales@ivoryresidence.ro

265. **Pipera,** Aviatiei, dec., 60 mp, mobilat, utilat, inchiriere apartament cu 2 camere situat in complexul rezidential Cloud 9 **952 €;** ☎0722.200.926 office@ronconsulting.com

266. **Pipera,** Green Vista, semidec., 69 mp, mobilat, utilat, inchiriere apartament 2 camere Pipera, Green Vista, **550 €;** ☎0723.286.498

267. **Pod** Constanta, sector 1 dec., 70 mp, mobilat, utilat, particular, inchiriez apartament 2 cam. lux, 70 mp, bloc nou, mobilat si utilat complet, totul nou, centrala termica proprie, loc de parcare inchis, 4 minute de statia de metrou Jiului - 600 euro, negociabil **600 €;** ☎0736.577.159 eugeniazeglas@gmail.com

268. **Politehnica** Inchiriere Apartamente 2 camere dec., 50 mp, mobilat, utilat, **330 €;** ☎0774.076.822 mogoseanu.alexandra@gmail.com

269. **Popesti** Leordeni centru bloc 2015 ap. cu centrala dec., 56 mp, mobilat, utilat, cf. 1 dec., 56 mp, etaj intermediar, bloc cu lift, toate finisajele noi, mobila noua, utilat complet, liber, prima inchiriere, clasa energetica A, vizite urgent merita, etaj 3/5, **400 €;** ☎0728.879.797/ 0728.879.798

270. **Popesti** Leordeni, dec., 36 mp, mobilat, utilat, K Imobiliare propune in str. Drumul Fermei in apropiere de metrou Dimitrie Leonida apartament 2 camere decomandat suprafata 36 mp, demisol, mobilat si utilat, centrala termica. **360 €;** ☎0724.226.342/ 021.312.59.99 cristian@k-imobiliare.ro

271. **Popesti Leordeni, Str Leonidi semidec., 55 mp, mobilat, utilat, 2 camere confort 1 semidec., mobilat modern, etaj 3/4, gresie, faianta, parchet, centrala propie, loc de parcare 350 €; ☎0761.532.117 lacramioara_munteanu@yahoo.com**

272. **Porche** Bucuresti Nord, Pipera dec., 49 mp, mobilat, utilat, direct proprietar, inchiriez locuinta noua, 2 camere, cu loc de parcare subteran, situata in zona Bucuresti Nord, Pipera, imobil construit in anul 2023. **650 €;** ☎0745.545.875 neurodent8829@gmail.com

273. **Prelungirea** Ghencea - zero comision semidec., 50 mp, mobilat, utilat, apartamentul de aproximativ 50 mp este situat la etajul 3 al unui imobil construit in regim de inaltime P+5 in anul 2015 pe o strada linistita, adiacenta soselei Prelungirea Ghencea **400 €;** ☎0738.911.711 office@rentmyhome.ro

274. **Prelungirea** Ghencea, sector 6 dec., 52 mp, mobilat, utilat, Proprietar, ofer spre inchiriere apartament 2 camere cu loc parcare in garajul subteranPentru mai multe detalii si vizionare - tel **400 €;** ☎0761.618.546 serban.alin06@gmail.com

275. **Rahova** Contract ANAF inclus in pret dec., 60 mp, mobilat, utilat, Inchiriez apartament cu 2 camere, mobilat modern, utilat complet (aragaz, frigider, masina de spalat, Ac,) renovat recent, situat intr-o zona linistita, stradal, Contract ANAF inclus in pret. **400 €;** ☎0752.658.747

276. **Rahova** Petre Ispirescu, tramvai 32 oferta dec., 57 mp, mobilat, utilat, 2 camere curate confort 1, dec.e, mobilate si utilate complet cu tv plasma, aer conditionat, combina frigorifica, masina de spalat, aragaz, cablu + internet active. Bloc reabilitat termic. Acces tramvai 32 **315 €;** ☎0725.691.900/ 0762.079.095

277. **Rahova,** proprietar direct, str. Barca, dec. dec., 62 mp, mobilat, utilat, Rahova, Barca/ Margeanului, apartament spatios dec., cf. 1 sporit, 62 mp, et. 5/8, foarte curat, luminos, imbunatatit, balcon la bucatarie spatioasa, utilat, Proprietar direct. **2.000 L;** ☎0720.147.740

278. **Resita,** cartier Berceni, sect 4 dec., 54 mp, mobilat, utilat, Proprietar, str Resita, 54, etaj 3 din 4, 54mp dec. vedere catre spatele blocului.E la 3 minute (200m) de statie STB, linii 381, 76. Proaspat renovat (finisaje si instalatii noi), fiind la prima inchiriere, complet utilat, reabilitat termic, fara probleme cu caldura si apa calda. **410 €;** ☎0727.772.976

279. **Romana,** inchiriere apartament 2 camere, vila, dec., 45 mp, mobilat partial, utilat, **550 €;** ☎0747.607.626 despescu.claudia@gmail.com

280. **Romana,** inchiriere apartament 2 camere. semidec., 50 mp, mobilat, utilat, Inchiriere apartament 2 camere Romana. Dispune de balcon, spatii depozitare, acces rapid catre punctele de interes ale orasului, **430 €;** ☎0757.704.332 info@houseadvisers.ro

281. **Romancierilor,** semidec., 50 mp, mobilat, utilat, metrou Romancierilor, ap. 2 cam. plus un birou de lucru, et. 1/10, amenajat decent, mobilat decent, utilat, liber **1.800 L;** ☎0726.881.809

282. **Sala** Palatului, 2 camere renovate, cu centrala, semidec., 48 mp, mobilat, utilat, va oferim un apartment superb, situat langa parc Cismigiu, confort 1, etaj 1, mobilat acum un an, utilat nou cu aragaz, frigider, tv plasma, aer conditionat, masina de spalat, **400 €;** ☎0725.691.900/ 0762.079.095

283. **Sector** 1, Metrocity, De inchiriat 2 camere semidec., 43 mp, mobilat, utilat, Proprietar - ofer spre inchiriere apt 2 camere, mobilat si utilat complet, liber, primul chirias, bloc nou, etaj 2/3, lift, balcon, AC,CT, termen lung, Str Ariei nr 12, Sector 1, complex Metrocity (zona Bld Chitila).Nu colaborez cu agentii. 1+1. **449 €;** ☎+40745037759 mihailazar24@yahoo.com

284. **Sisesti-** 2 cam bloc nou cu garaj dec., 53.30 mp, mobilat, utilat, **650 €;** ☎0722.462.244 marian.nistor@goldmcbimobiliare.ro

285. **Sos** Fundeni (pe aceasi strada cu Opel Di Bass) dec., 51 mp, mobilat, utilat, Fundeni (reper Opel Di Bass), propietar inchiriez apartament dec., parcare demisol, complet utilat, C.T, gresie, faianta, parchet, numai pentru salariati, persoana singura sau cuplu, pe cel putin 2 ani, fara animale. 350 E.Vizionare numai sambata.Tel:0744888300/0740234022. **375 €;** ☎0744.888.300/ 0740.234.022 ionelchiriac2013@gmail.com

286. **Spital** Pantelimon, de inchiriat ap. 2 camere, utilitati, termopan, urgent, **1.000 L;** ☎0792.058.471

287. **Stefan** cel Mare, dec., 60 mp, mobilat, utilat, Dorobanti, mobilat modern, utilat complet, aer conditionat, adiacent Floreasca, Barbu Vacarescu, Polona, 8 minute metrou Stefan cel Mare **500 €;** ☎021.319.78.04/ 0723.515.199 oli_daniel@yahoo.com

288. **Stefan** cel Mare, circ, semidec., 56 mp, mobilat, utilat, 2 min. metrou, vis-a-vis Parcul Circului, ap. 2 camere, 56 mp, semidec., luminos, mobilat, renovat, **460 €;** ☎0721.287.413

289. **Stefan** Cel Mare, Dinamo, dec., 60 mp, mobilat, utilat, apartament de 2 camere situat chiar la gura de metrou din fata stadionului Dinamo, etaj 1. Liber incepand cu 01.04.2024 **400 €;** ☎0722.600.448

290. **Stefan** cel Mare, metrou Obor, semidec., 52 mp, mobilat, utilat, Stefan cel Mare, metrou Obor, 2 camere cf. 1, etaj 1/10, mobilat, utilat, liber, 450 eur, plata lunar si o luna garantie, acces imediat metrou, merita vazut, tel. **450 €;** ☎0767.922.400/ 0722.256.664 cordialimobiliare@yahoo.com

291. **Stefan** cel Mare, metrou, Dinamo, loc parcare ADP semidec., 56 mp, mobilat, utilat, 2/10, cf. 1, semidec., 56 mp, vedere stradala, orientat pe Est, bloc reabilitat termic, mobilat modern, utilat, complet, liber, loc de parcare ADP, bucatarie open, curat, g, f, p, t, usa metalica, aer conditionat, contract la ANAF, av. 1+1. **450 €;** ☎0770.956.572

292. **Stefan** cel Mare- Obor dec., 55 mp, mobilat, utilat, renovat complet, mobilat si utilat modern, curat, liber, reabilitat termic. **490 €;** ☎0732.135.467 ramax2016@yahoo.com

293. **Stirbei** Voda, Eroilor, Parcul Operei, dec., 70 mp, mobilat, utilat, bloc reabilitat termic, dec., etaj 1, mobilat/utilat complet, aer conditionat, spatii pentru depozitare, mobila dormitor noua, liber, **620 €;** ☎0799.936.443 cosmin.andrei@iness-intermed.ro

294. **Strada** Turda, sector 1 dec., 60 mp, mobilat, utilat, Particular-apartament situat la etajul 3/10, primul bloc intersectie cu str. Ion Mihalache. Vedere spre str. Cluj, termopan,aer conditional,mobila noua, loc de parcare in fata scarii, reabilitat termic. **450 €;** ☎0723.341.111

295. **Strand** II, semidec., 45 mp, mobilat, utilat, bloc nou, la curte, zona de case, loc parcare, **380 €;** ☎0720.890.969 dobrotadaniela125@gmail.com

296. **Teiul** Doamnei Doamna Ghica vav parc plumbuita dec., 45 mp, mobilat, utilat, Str Luntrei, vedere spre spate, zona linistita, apropiere parcul plumbuita, facultatea de constructii la 5 min, bloc reabilitat termic, et 8/10, renovat recent complet, mobilat si utilat, liber. **430 €;** ☎0799.666.104

297. **Theodor** Pallady, 5 minute metrou 1 Decembrie 1918, dec., 60 mp, mobilat, utilat, stradal, bloc 2024, 3/4, lift, prima inchiriere, loc parcare, centrala, mobilat si utilat modern, gresie, faianta, parchet, termopane, usa metalica, liber, **350 €;** ☎0788.100.999 totalimobile@yahoo.com

298. **Theodor** Pallady, Bucuresti inchiriere apartament 2 camere Hills Brauner dec., 49 mp, mobilat, utilat, **480 €;** ☎0758.900.400 office@topestates.ro

299. **Theodor** Pallady, Complex Hils Pallady, dec., 48 mp, mobilat, utilat, apartament cu 2 camere 48 mp, prima inchiriere, et. 5/11, complet mobilat si utilat, totul nou, electrocasnice, centrala termica, situat la 3 minute de statia de metrou Anghel Saligny. Contract ANAF, **490 €;** ☎0731.877.269/ 0731.877.269 prometeuimobiliare@yahoo.com

300. **Theodor** Pallady, Hils Titan, dec., 60 mp, mobilat, utilat, apartament dec. cu doua camere mobilat si utilat. Liber imediat. Proprietar, **555 €;** ☎0745.247.555

301. **Theodor** Pallady, Jean Steriadi, metrou 1 Decembrie dec., 56 mp, mobilat, utilat, particular inchiriez ap. 2 camere dec., pe termen lung, complet utilat si mobilat, ac, masina de spalat, la 4 minute de metrou 1 Decembrie, liber, reabilitat termic. Ideal pt. cei din Cta/TL. **420 €;** ☎0722.604.565 stere_rash@yahoo.com

302. **Theodor** Pallady, Paladium Rezidence dec., 48 mp, mobilat partial, utilat partial, Metrou 10 minuet.e 4/10, dec., bloc nou, metrou 10 minute, mobilat utilat, liber, zona civilizata, toate utilitatile, complex select Paladium Rezidence, mobilat, utilat complet, liber, **360 €;** ☎0785.225.855/ 0767.377.376 madalinmarvis@yahoo.com

303. **Timpuri** Noi dec., 61 mp, mobilat, utilat, Particular ofer spre inchiriere la 2 min de metrou Timpuri Noi, et 1, living spatios si luminos, TV , AC , 2 dormitoare, mobilat si utilat complet, termen lung, prima inchiriere, totul nou **550 €;** ☎0726.514.752

304. **Tineretului** dec., 57 mp, mobilat, utilat, Calea Vacaresti, mobilat si utilat complet, modern, loc de parcare, apropiere mijloace de transport. Vecinatati: Timpuri Noi, Mihai Bravu, Brancoveanu, Piata Sudului etc. **550 €;** ☎0772.169.180 inside.imobiliare@gmail.com

305. **Tineretului** dec., 56 mp, mobilat, utilat, Particular, zona verde linistita, 2 camere,etaj 2/8, dec., luminos, mobilat utilat, aer conditionat, usa metalica, acces rapid la ambele statii de metrou (Timpuri Noi si.Tineretului - 5 min). **480 €;** ☎0722.653.839

306. **Tineretului** Asmita Gardens 2 Camere dec., 70 mp, mobilat, utilat, **670 €;** ☎0720.565.898 nicoleta.schik@activimob.ro

307. **Tineretului** Park, 3 camere 90mp, Centrala, Parcare dec., 90 mp, mobilat, utilat, Tineretului Park Residence 2024, Metrou Constantin Brancoveanu, Prima Inchiriere, 3 camere 90mp, 2 Bai, Centrala Proprie Incalzire in Pardoseala, Mobilat, Utilat Complet. Loc parcare 60 eur, contract ANAF **850 €;** ☎0727.321.447 andreirosu23@gmail.com

308. **Tineretului** Piata Norilor dec., 54 mp, mobilat, utilat, Tineretului, Piata Norilor, 2 cam dec.e et 6/10mobilat pt locuit, apartament, termen lungutilat completcontract anafcomision 50% din chiria primei luni **429 €;** ☎0722.321.021 dragan.georgeta@regalservice.ro

309. **Tineretului,** dec., 60 mp, mobilat, utilat, Calea Vacaresti, bloc 1992, mobilat modern, utilat complet, aer conditionat, loc parcare, adiacent Palatul Copiilor, Timpuri Noi, 10 minute metrou Mihai Bravu **550 €;** ☎021.319.78.04/ 0723.515.199 oli_daniel@yahoo.com

310. **Tineretului,** semidec., 54 mp, mobilat, utilat, inchiriez ap. 2 cam. semidec. vis-a-vis de Parcul Tineretului, 6 min. de metrou Tineretului, complet mobilat si utilat modern, centrala termica proprie, aer conditionat, masina de spalat rufe, **600 €;** ☎0722.210.092 ninaotilialovin@gmail.com

311. **Tineretului,** Delta Vacaresti, Complex Delta City dec., 59 mp, mobilat, utilat, High Life la intersectia dintre oras si natura, aproape de cel mai mare spatiu verde din Bucuresti Parcul Natural Vacaresti 183 de hectare de natura salbatica. Apartament 2 camere finisaje si dotari premium, situat in complex nou, mobilat si utilat complet. Prima inchiriere **700 €;** ☎0724.668.094

312. **Tineretului,** metrou, Viorele, Scoala 97, et. 4/10 dec., 60 mp, mobilat, utilat, apartament spatios, centrala termica, termopan, parchet, bucatarie mobilata si utilata, masina de spalat, liber. La 5 min. de statia de metrou Timpuri Noi. Exclus animale de companie, **420 €;** ☎0731.877.269

313. **Tineretului,** Piata Norilor 2 camere dec.e dec., 53 mp, mobilat, utilat, Agentie imobiliara va aduce catre inchiriere un apartament 2 cam. dec.e situate in Tineretului, Piata Norilor. Apartamentul este complet mobilat si utilat, curat, et. 9/10, liber, **2.000 L;** ☎0723.871.611 bunea.mirela.imob@gmail.com

314. **Tineretului,** totul nou, 2 camere, 70 mp, dec., 70 mp, mobilat, utilat, centrala, parcare. Tineretului, Park Residence la 550 metri Metrou Brancoveanu, prima inchiriere, 2 camere 70 mp, centrala proprie incalzire pardoseala, AC, mobilat, utilat complet, loc parcare, paza 24/24, contract Anaf, **575 €;** ☎0727.321.447 andreirosu23@gmail.com

315. **Tineretului,** Unirii, Dimitrie Cantemir, Sincai dec., 55 mp, mobilat, utilat, Inchiriez apartament cu 2 camere pe Str. Tohani, zona Tineretului, la doar 5 minute fata de statia de metrou Tineretului si la mai putin de 3 km de kilometrul zero (Universitate), recent renovat. **449 €;** ☎0724.597.950 sapphiresmartinvestagency@gmail.com

316. **Titan** metrou la 1 minut, magazinul Titan, parc IOR semidec., 56 mp, mobilat, utilat, CF,I , sdec, etaj 10/10 , 56 mp, proaspat zugravit, mobilat complet modern, utilat , aer conditionat, scara impecabila , bloc reabilitat , pentru pretentiosi , merita, clasa en B , liber vizite urgent **450 €;** ☎0728.879.797 laguna imob@yahoo.com

317. **Titan,** dec., 54 mp, mobilat, utilat, inchiriez 2 camere strada Becatiei, renovat, mobilat, utilat, **420 €;** ☎0723.049.152 any_nistor@yahoo.com

318. **Titan,** Auchan, str. Onisifor Ghibu, impecabil dec., 52 mp, mobilat, utilat, cf. 1, 52 mp, et. 2/4, dec. mobilat, utilat, tv, bloc reabilitat, STB 311, 101, maxim 3 pers. fara animale, ap. nu dispune de balcon **1.900 L;** ☎0775.237.139

319. **Titan,** Buhusi, semidec., 52 mp, mobilat, utilat, va oferim spre inchiriere 2 camere, cf. 1, semidec., mobilat modern, utilat, liber etajul 2/10. Apartamentul este renovat, gresie, faianta, parchet, termopan, usi interior noi, **350 €;** ☎0761.086.217/ 0733.154.800 baraceanu.daniela@yahoo.com

320. **Titan,** chiar la parc IOR, pe strada Lotrioara, dec., 55 mp, mobilat, utilat, 8 minute metrou, piata Ambrozie, 10/10, complet mobilat si utilat, renovat, gresie, faianta, parchet, termopane, usa metalica, frigider, masina spalta, aragaz, liber, termen lung **400 €;** ☎0728.777.132 office@ramax.ro

321. **Titan,** Costin Georgian, dec., 64 mp, mobilat, utilat, 1994, particular, 64mp, 100 m de metrou, cf.1, sporit, et. 2/8, bloc curat, UM, termopan, stradal, **1.750 €;** ☎0721.309.765

322. **Titan,** Gura Siriului, bloc nou, ocazie semidec., 48 mp, mobilat, utilat, cf. 1, 48 mp, et. 1/4, semidec., mobilat, utilat, bucatarie open, 1 pers. sau cuplu, fara animale, agentie **1.550 L;** ☎0775.237.139

323. **Titan,** Intrarea Horbotei, semidec., 52 mp, mobilat, utilat, semidec., renovat, mobilat si utilat situat la etajul 3 intr-un bloc reabilitat cu 4 nivele la doar 7 minute distanta de statia de metrou Titan, aproape de parcul IOR, 1+1, **350 €;** ☎0784.700.888

324. **Titan,** langa Farmacia Tei, dec., 50 mp, mobilat partial, utilat partial, inchiriez ap. 2 camere situat in cartierul Titan, strada Cozia **350 €;** ☎0757.104.502

325. **Titan,** langa parc IOR, semidec., mobilat, utilat, 2 camere localizat in Titan langa Parc IOR la 300 m de metrou Titan,in blocul Potcoava, situat la etajul 6 din 10 niveluri, semidec.. Se inchiriaza mobilat si complet utilat, recent zugravit. 420 E, **420 €;** ☎0744.671.789

326. **Titan,** Liviu Rebreanu, metrou, semidec., 56 mp, mobilat, utilat, inchiriem apartament 2 camere intr un bloc nou la et. 1/7, cf. 1 semidec., mobilat complet tineresc, masina spalat, aragaz, frigider, termopan aer conditionat, gresie, faianta, parchet **380 €;** ☎0722.542.692/ 0761.532.117 aurelia_iba@yahoo.com

327. **Titan,** Pallady, dec., 54 mp, mobilat, utilat, Apartament de 2 camere in Sun Park 8 zona Pallady, dec., suprafata de 54 mp, etaj 6/6, bloc din 2023. Se inchiriaza complet mobilat si utilat. Bloc nou, prima inchiriere. Inchiriere pe termen lung, o luna chirie si doua luni garantie. Strada Drumul Gura Crivatului nr. 17A, Mega Image 2 min, Carrefour 5 min, Metrou Nicolae Teclu la 15 min. **450 €;** ☎0727.364.191 danielnegoi@yahoo.com

328. **Titan,** Piata Minis dec., 55 mp, mobilat, utilat, Ap 2 cam mobilat, utilat (frigider, masina spalat, AC, microunde, tv, net, apometre, instant), vedere panoramica Parlament, zona verde, langa metrou Titan, pta Minis. Bloc reabilitat. Pet-friendly. **490 €;** ☎0727.776.787 cgdobre@gmail.com

329. **Titan,** Salajan, et. 2, dec., 54 mp, mobilat, utilat, bloc stradal, liber, mobilat, utilat complet, contact ANAF, **400 €;** ☎0721.607.265

330. **Titan-** Rasinari -metrou Inchiriere 2 camere 1/7 dec., 65 mp, mobilat, utilat, Agentie imobiliara comision 50% dintr-o chirie,bloc 2009,centrala, aer conditionat, balcon, termopan, mobilat/utilat.Liber incepand cu 23.01.24 **400 €;** ☎0724.321.698 elvira@totali.ro

331. **Titan/** Basarabia/ Chisinau dec., mobilat, utilat, Ap. 2 camere dec., et. 1/8, bloc anvelopat, mobilat si utilat complet, AC, renovat, liber, distanta 10 minute de metrou Titan, pret chirie negociabil. **420 €;** ☎0722.576.788

332. **Titan/** Piata Salajan, metrou Nicolae Grigorescu dec., 45 mp, mobilat, utilat, Apartament 2 camere dec.e,situat in zona metrului Nicolae Grigorescu la aproximativ 7 minute etaj 5/10, complet mobilat si utilat, bloc anvelopat termic. **299 €;** ☎0767.771.549

333. **Trapezului,** 10 minute metrou 1 Decembrie 1918, dec., 55 mp, mobilat, utilat, chiar pe Radu Gheorghe, bloc reabilitat, etajul 4 din 10, complet mobilat si utilat modern, gresie, faianta, parchet, termopane, usa metalica, aer conditional, liber, termen lung, agentie **400 €;** ☎0728.777.132 office@ramax.ro

334. **Turda,** 1 Mai, Ion Mihalache, 2 camere 60 mp etaj 1 semidec., 60 mp, mobilat, utilat, proprietar apartament 2 camere, bloc 1986, etaj 1/10 suprafata 60 mp, renovat, mobilat, utilat, 2 balcoane, masina de spalat aer conditionat, cablu internet wifi, scara impecabila, bloc anvelopat, metrou 5 min. **480 €;** ☎0732.487.417

335. **Turda,** Regina Maria, dec., 65 mp, mobilat, utilat, Turda parc, bloc civilizat, et. 3, mobilat, utilat, renovat, strada linistita, locuri de parcare in zona, liber, la un minut de parcul Regina Maria. Ideal locuit, familie, cuplu, mutare imediata **430 €;** ☎0744.505.999 alexracanel@gmail.com

336. **Ultracentral,** Calea Victoriei, Unirii New 3 camere semidec., 70 mp, mobilat, utilat, Inchiriere apartament deosebit cu 2 dormitoare ,living, mobilat, utilat modern Mobexpertprojectie deosebita, Calea Victoriei langa Hotel Filitti. Apartamentul in apropiere de Centrul Istoric, Bucuresti.Centrala proprie de apartament.Rog seriozitate. Exclusivitate Expert Imob. **500 €;** ☎0723.712.883 generalexpert.imob@yahoo.com

337. **Ultracentral,** centrul istoric, Cal. Victoriei, lux semidec., 50 mp, mobilat, utilat, Ultracentral, centrul istoric, Cal. Victoriei, lux, nou renovat complet, design italian, apartament 2 camere, et. 8/8, mobilat/ utilat,complet, aer conditional, pozitie exceptionala, **600 €;** ☎0723.767.031

338. **Unirii** semidec., 65 mp, mobilat, utilat, Apartament 2 camere, Bdul Unirii, stradal,vedere stradala, situat la etajul 1 deasupra magazinului Naturalia, bloc din 2004, fara probleme cu caldura si apa calda, renovat,mobilat nou,prima inchiriere. **650 €;** ☎0720.302.537 traian.ciubuc@gmail.com

339. **Unirii** Fantani, Casa Poporului, apartament 2 camere, centrala proprie, dec., 65 mp, mobilat, utilat, **500 €;** ☎0774.429.021 smart2investestate@gmail.com

340. **Unirii** Naturalia Zepter dec., 67 mp, mobilat partial, utilat partial, Aparatment 2 camere dec.,etajul 2/8,Bdul Unirii stradal, vedere spate, langa Naturalia, mobilat partial, pretabil activitate birou, foarte spatios,67 mp, 3 balcoane inchise cu termopan. **500 €;** ☎0720.302.537 traian.ciubuc@gmail.com

341. **Unirii** Zepter, Piata Alba-Iulia, Decebal 70 mp, mobilat, utilat, Inchiriez apartament 2 camere ultracentral vedere Bd Unirii (Zepter), suprafata 70 mp, complet mobilat si utilat (2 TV Smart, AC, masina de spalat, plita Franke, hota Franke, cafetiera, frigider, cuptor microunde).Apartamentul este spatios si cu un design modern cu 3 balcoane, situat intr-un bloc curat si bine localizat, in apropierea mijloacelor de transport in comun iar in vecinatate regasiti restaurante, farmacii, Mall Vitan, Benzinarii, banci, clinici, posta, scoli, gradinite).Pretul chiriei pentru minim 3 ani este de 600Euro/luna. Pentru perioada mai mica de 3 ani chiria este in valoare de 650 euro/luna.La incheierea contractului se achita 1 luna avans si 2 luni garantie.Se poate viziona zilnic cu programare telefonica.Disponibilitate imediata. **600 €;** ☎0722.220.223 anca_doom@yahoo.com

342. **Unirii,** dec., 62 mp, mobilat, utilat, apartament 2 camere foarte frumos de inchiriat in Central Adress Residence/Liberty Center pe strada Nas

Imobiliare închirieri 3 CAMERE

76. **Nicolae** Grigorescu, Theodor Pallady, Trapezului semidec., 70 mp, mobilat, utilat, Theodor Pallady 3 minute metrou, inchiriem apartament 3 camere, intrare strada, cf. 1 mobilat complet etaj 1/10, masina spalat, aragaz, frigider, aer conditional, termopan, gresie, faianta, parchet **400 €;** ☎0722.542.692 aurelia_iba@yahoo.com

77. **Obor** Colentina Doamna ghica Plazza - complex dec., 90 mp, mobilat, utilat, Complex Residential cu paza 24/7, bloc din 2012, et 23/24, 3 lifturi, vedere panoramica, 10 min. metrou Obor, mobilat si utilat, renovat, centrala proprie, 90 mp utili, 23 mp de terasa, liber imediat. **550 €;** ☎0799.666.104

78. **Obor** rond, semidec., 71 mp, mobilat, utilat, Obor, propietar inchiriez apartament 3 camere rond Bucur Obor. Apartamentul este complet mobilat si utilat. Living mare open space Metrou, tramvai, autobuz la 2 minute de mers pe jos, etajul 8 din 10, **2.990 L;** ☎0754.780.578 iulian.cucu@yahoo.com

79. **Obor,** Veranda Mall, 3 cam., semidec., 70 mp, nemobilat, neutilat, 3 cam. Colentina, Obor, Ziduri Mosi, 2 minute Veranda, 4 min. metrou, totul nou, et. 1/10, 70 mp, gresie, faianta, parchet, termopan, usa metalica, **550 €;** ☎0723.348.535 marin.relu1975@gmail.com

80. **Oraselul** Copiilor dec., 70 mp, mobilat, utilat, Particular inchiriez apartament 3 camere,et,7 10, sos Oltenitei, stradal ,3 min. de metrou Brancoveanu, parc, scoli, gradinite, dec., doua bai, complet mobilat, interfon, lift nou, fibra optica, A.C.loc parcare, exclus agentii imobiliare. **500 €;** ☎0745.072.596

81. **Otopeni,** dec., 80 mp, mobilat, utilat, inchiriez apartament cu trei camere, Water-Park, mobilat, utilat complet, modern, cu toate imb., foarte curat, doua grupuri sanitare, c-tie noua 2014, loc de parcare inclus, contract Anaf, liber,merita vazut. **500 €;** ☎0749.663.552

82. **Panduri,** 13 Septembrie dec., 80 mp, mobilat, utilat, bloc reabilitat termic,dec., etaj 5/8, mobilat/utilat complet, aer conditionat, balcon inchis,liber. **480 €;** ☎0799.936.443 cosmin.andrei@iness-intermed.ro

83. **Pantelimon,** Dobroesti, vedere lac Fundeni, dec., 136 mp, mobilat, utilat, 3 cam. in vila pe marginea lacului Fundeni, la mansarda in vila P+1+M, 136 mp, mobilata sau nemobilat, totul nou/ modern, impecabil, vedere superba lac, loc parcare. Prima inchiriere, Termen lung. Libera, **800 €;** ☎0722.828.609 imobiliare.az@gmail.com

84. **Pantelimon,** Parc Morarilor, 3 camere 64 mp mobilat circular, 64 mp, mobilat, utilat, Pantelimon, Parc Morarilor, 3 camere semidec., etaj 8/10, 64 mp, mobilat si utilat nou, **500 €;** ☎0750.480.282 adrian.evident1@gmail.com

85. **Parc** Carol, dec., 90 mp, mobilat, utilat, 4 min de Parc Carol. Bloc cochet 2009, 3 camere, modern, proprietar. Etaj 4/5.Decomandat, doua dormitoare, living mare deschis, terasa 10 mp. Mobilat modern. Foarte luminos.Complet utilat, centrala proprie cu setare temperatura Smart pe telefon, aces Smart prin aplicatie, masina spalat vase, masina spalat rufe cu uscator, frigider, aragaz, cuptor, AC, internet. In apropiere la mers pe jos: 2 min. 3 statii de tramvai, 4 minute Parc Carol - Arenele Romane, 12 min. Metrou Eroii Revolutiei, 15 min. Megaimage Parc Carol, 15 min. U-Center, 20 de min. Metrou Tineretului etc. **690 €;** ☎0750.426.434 nedadan@gmail.com

86. **Parc** Sebastian, disponibil imediat, rezidenta sau birouri dec., 100 mp, **650 €;** ☎0741.214.215 elenapetrescu@realstart.ro

87. **Parc** Sebastian, disponibil imediat, rezidenta sau birouri dec., 100 mp, **649 €;** ☎0741.214.215 elenapetrescu@realstart.ro

88. **PIATA** 1 MAI mobilat partial, utilat, Inchiriez apartament 3 camere la Piata 1 Mai. Este partial mobilat. Doar termen lung. Tel.0721.923.499.

89. **Piata** Alba Iulia Apartament 3 camere ultracentral dec., 93 mp, mobilat partial, utilat, Inchiriez apartament 3 camere ultracentral, dec., foarte spatios, instalatii sanitare noi.Apartamentul se inchiriaza numai pentru persoane fizice ! **3.000 L;** ☎0722.620.715 qstrzzz@yahoo.com

90. **Piata** Romana, ASE, Calea Dorobanti, Magheru, Dacia dec., 75 mp, mobilat, utilat, Agentie imobiliara, comision jumatate din chiria unei luni. Prima inchiriere!Apartament 3 camere, 3/9, dec., 2 grupuri sanitare, 2 balcoane, mobilat+utilat.Imobil special, blocul Zodiac. Pret/luna **900 €;** ☎0723.627.531 andrea@totali.ro

91. **Piata** Unirii Metrou, Bulevardul Natiunile Unite, dec., 103 mp, nemobilat, utilat, Unirii Metrou Bulevardul Natiunile Unite - apartament de 3 camere, cu un living spectacos de 34 mp, bucatarie mobilata si utilata, inclusiv masina de spalat vase, 2 bai (cada si dus), renovat. Agentie, **950 €;** ☎0721.157.677 immobil4u@yahoo.com

92. **Piata** Victoriei apartamen 3 camere semidec., 85 mp, **650 €;** ☎0767.692.900 homnestimobiliare@gmail.com

93. **Piata** Victoriei, America House, disponibil imediat semidec., 78 mp, **989 €;** ☎0741.214.215 elenapetrescu@realstart.ro

94. **Piata** Victoriei, apartament 3 camere, semidec., 85 mp, **680 €;** ☎0767.692.900 homnestimobiliare@gmail.com

95. **Piata** Victoriei, Bd. Iancu de Hunedoara semidec., 76 mp, mobilat, utilat, Apartament 3 camere Piata Victoriei.localizare extraordinara !!Et 7/8, Supr. Utila - 76 mp, complet mobilat si utilat, balcon inchis, reabilitat termic. **670 €;** ☎0736.333.063 florin.stanica@crsimobiliare.ro

96. **Pipera,** 3 camere de inchiriat, Greenfield, dec., 70 mp, mobilat, utilat, apartament de 3 camere localizat in zona Baneasa, in proximitatea Gradinii Zoologice, cu o suprafata utila de 70 mp, complet utilat si mobilat. Dispune de AC, masina de spalat vase si loc de parcare, **650 €;** ☎0770.437.630

97. **Pipera,** Ibitza Sol, dec., 114 mp, mobilat, utilat, Ibiza Sol cartier rezidential Pipera-Scoala Americana, mobilat si utilat total, masina spalat rufe/vase, tv, AC, gratar, terasa, gradina, piscina, loc de joaca, club gimnastica, club pentru copii, **1.000 €;** ☎0720.663.399 siadconcept@gmail.com

98. **Primaveii** semidec., mobilat, utilat, Apartament 3 camere Exclusivist Primaveii **1.300 €;** ☎0765.704.396 mds.madalinaandreea@gmail.com

99. **Rahova,** Progresului, Liberty Center ap. 3 camere de inchiriat dec., 68 mp, mobilat, utilat, **448 €;** ☎0747.140.370 office@syntaximob.ro

100. **Sector** 2, 3 camere de inchiriat Upground dec., mobilat, utilat, Apartament 3 camere de inchiriat in complex rezidential Upgorund. Are o suprafata urila de 90mp, 2 bai, centrala proprie si un loc de parcare subteran. **1.200 €;** ☎0770.437.630 agentie10@mauwis.ro

101. **Sisesti,** 3 camere de inchiriat, dec., 76 mp, mobilat, utilat, Superb apartament de 3 camere cu o suprafata utila de 76 mp, complet mobilat si utilat. Dispune de centrala proprie, un balcon spatios, 2 bai, AC si un loc de parcare subteran, **650 €;** ☎0770.437.630 agentie10@mauwis.ro

102. **Soseaua** Giurgiului, dec., mobilat, utilat, Drumul Gazarului, etajul 5/10, Soseaua Giurgiului, Enel, reabilitat, stradal, mobilat si utilat complet si modern, termen lung. **349 €;** ☎0721.999.550/ 0760.488.840

103. **Stefan** cel Mare Obor Colentina 2 min. metrou Obor semidec., 70 mp, mobilat, utilat, Str. Masina de Paine, plan 2, metrou Obor la 2 min., scoala 307 la 5 min., et. 3/10, bloc reabilitat termic, vedere mixta fata spate, geam la baie, renovat complet, mobilat si utilat modern, liber imediat, **700 €;** ☎0799.666.104

104. **Stefan** cel Mare, apartament inchiriere semidec., 75 mp, mobilat, utilat, La 3 minute de metrou Obor, apartament 3 camere, etajul 1, etaj 2/10 , mobilat si utilat modern,complet, 2 bai **460 €;** ☎0733.044.670 Unoimobiliare@yahoo.com

105. **Stefan** cel Mare, inchiriere apartament 3 camere semidec., 60 mp, mobilat, utilat, dispune de balcon, spatii depozitare, aer conditionat 4/8, aproape de Victoriei, Romana. Acces rapid catre punctele de interes ale orasului, **600 €;** ☎0757.704.332 alexandru.ion@houseadvisers.ro

106. **Stefan** cel Mare, vav spitalul Colentina, semidec., 70 mp, mobilat, utilat, 10 minute metrou, stradal, vedere mixta, complet renovat, mobilat si utilat, gresie, faianta, parchet, termopane, usa metalica, frigider, masina soalat, liber, termen lung. **550 €;** ☎0788.100.999

107. **Targoviste,** b-dul IC Bratianu, zona Minion, 3 cam dec., 75 mp, mobilat, utilat, apartament dec. cu 3 camere, utilat, Izolat termic, Bucatarie mare, balcon mare, WC de serviciu, animale de companie nu , Chirie avans 1+1 garantie **350 €;** ☎0753.891.718 teomargarit@gmail.com

108. **Tei,** Estia Residence, dec., 92 mp, mobilat, utilat, particular, inchiriez apatrament 3 camere, Estia Residence utilat, mobilat, terasa, loc parcare, boxa, et 1, etc. 1.400 eur/luna, tel. 0743222347, **1.400 €;** ☎0743.222.347 Mariusviktor@yahoo.com

109. **Theodor** Pallady, metrou 1 Decembrie 1918, semidec., 75 mp, mobilat, utilat, chiar la gura de metrou, apartament 3 camere, etajul 1/10, mobilat si utilat, bloc reabilitat, vedere mixta, bucatarie mare open space, liber, boiler,Mega Image, Penny, Lidl, IKEA, **400 €;** ☎0732.135.467 ramax2016@yahoo.com

110. **Timisoara,** dec., 90 mp, mobilat, utilat, duplex deosebit 3 camere langa Plaza Mall GranVia Park, etaj 11, compus din living cu bucatarie deschisa, dinning, 2 dormitoare, baie, grup sanitar, dressing si terasa. Mobilat modern, complet echipat **1.250 €;** ☎0744.671.789 office.mihaelaenache@gmail.com

111. **Timpuri** Noi, Viorele dec., 65 mp, mobilat, utilat, langa Universitatea Nicolae Titulescu, aproape de metrou, bloc reabilitat termic, etaj 8, mobilat/utilat complet, masina de spalat vase, 3 aparate ac, disponibil imediat. **550 €;** ☎0799.936.443 cosmin.andrei@iness-intermed.ro

112. **Tineretului,** Timpuri Noi dec., 75 mp, mobilat, utilat, bloc 1980, dec., etaj 2/10, mobilat/utilat complet, 2 gr sanitare, aer conditionat, balcon inchis, spatii pentru depozitare, liber. **500 €;** ☎0799.936.443 cosmin.andrei@iness-intermed.ro

113. **Titan** Auchan dec., 66 mp, mobilat, utilat, Apartament 3 camere, 4/8, dec., liber, mobilat si utilat clasic, proprietar, fara animale de companie **350 €;** ☎0722.150.440 corinacurculescu@yahoo.com

114. **Titan** Parcul Teilor - Postasului dec., mobilat partial, utilat, apartament (penthouse) 3 camere, suprafata utila 100mp, terasa partiala acoperita 100mp, mobilat partial, loc de parcare proprie. chirie 5.500 leiluna **5.500 L;** ☎0744.671.789 office.mihaelaenache@gmail.com

115. **Titan,** Nicolae Grigorescu, dec., 68 mp, mobilat, utilat, Postavarului, 3 camere, 1/4, dec., balcon, mobilat, utilat complet frigider, aragaz, masina spalat, TV, aces facil parcul IOR, Park Lake Mall, Camil Ressu, Dristor, Diham, Basarabia, Muncii, **450 €;** ☎0763.656.867 albu_ovidiu_mihai@yahoo.com

116. **Titan,** Postavarului, apartament 3 camere dec., 70 mp, mobilat, utilat. dec., 70 mp, camere extrasibila noua, aragaz, frigider, masina spalat, AC, gresie, faianta, parchet, termopan, apometre, repartitoare, usa metalica, contract ANAF, ideal familie, discutabil, **450 €;** ☎0733.787.340

117. **Titan,** strada Postavarul, dec., 70 mp, mobilat, utilat, 5 minute metrou Nicolae Grigorescu, renovat recent, dec., etaj 1/4, gresie, faianta, parchet, termopan, aer conditionat, liber, pret negociabil, **450 €;** ☎0721.864.861/ 0747.115.444 expocardinal@yahoo.com

118. **Titan,5 minute metrou Nicolae Grigorescu dec., 70 mp, mobilat, utilat, 3 camere confort 1 dec., mobilat, frigider, aragaz, frigider, etaj 1/4, frigider, aragaz, faianta, termopan, gresie, faianta, parchet, termopan, bloc reabilitat 430 €; ☎0761.532.117/ 0722.542.692 lacramioara_munteanu@yahoo.com**

119. **Titulescu,** 1 min. metrou Basarab dec., 70 mp, mobilat, utilat, 10 min. Piata Victoriei, proprietar, apartament cu 3 camere, dec. 70 mp, recent renovat, complet utilat aer conditionat, frigider, masina de spalat vase si rufe, 1 minut de mers metrou Basarab, loc parcare de la ADP, **495 €;** ☎0722.323.360 bogdan@allnet.ro

120. **Trapezului,** metrou 1 Decembrie 1918, semidec., 70 mp, mobilat, utilat, chiar pe strada Ozana, bloc reabilitat, 2 gr. sanitare, etajul 3/4, mobilat si utilat, gresie, faianta, parchet, termopane, usa metalica, frigider, masina spalat, liber, termen lung, **400 €;** ☎0728.777.132 office@ramax.ro

121. **Turda,** semidec., 90 mp, mobilat, utilat, 5/8, mobilat si utilat, 2 balcoane, aer conditionat, loc parcare in curtea imobilului, reabilitat termic, **500 €;** ☎0720.663.399 siadconcept@gmail.com

122. **Unirii** dec., 86 mp, mobilat, utilat, proprietar ofer spre inchiriere apartament de 3 camere in Complexul Soho Unirii. Apartamentul este situat la etajul 4 din 6 al unui imobil finalizat in anul 2020. Este complet mobilat si utilat si beneficiaza de finisaje din clasa premium. Apartamentul dispune de parcare subterana. Zona este una curata si linistita cu acces rapid la mijloace de transport in comun, magazine si farmacii. **5.000 L;** ☎0724.416.924

123. **Unirii** - langa Magazinul Unirea + Garaj circular, 70 mp, mobilat, utilat, Apartament de 3 camere renovat cu finisaje deosebite. Apartamentul arata ca in poze.Dispune de un garaj propriu si un loc de parcare aditional.Geam la baie. Pret negociabil.2 minute metrou **700 €;** ☎0769.651.162

124. **Unirii** chiar la Tribunal, 5 minute metrou, dec., 85 mp, mobilat, utilat, stradal, 3 balcoane, 2 grupuri sanitare, etajul 3 din 8, mobilat si utilat, aer conditionat, gresie, faianta, parchet, termopane, liber, termen lung, contract ANAF **400 €;** ☎0728.777.132 office@ramax.ro

125. **Unirii,** dec., 90 mp, mobilat, utilat, Piata Alba Iulia, duplex vedere bulevardul Unirii, mobilat, utilat complet, aer conditionat, adiacent Decebal, Mall Vitan, Burebista **800 €;** ☎021.319.78.04/ 0724.257.295 silviuatlas@yahoo.com

126. **Unirii,** bd. Unirii, Alba Iulia, dec., 90 mp, mobilat, utilat, bloc 1994, intrare vedere bulevard, 3/10, dec., 90 mp, mobilat, utilat, se completeaza cu mobilier la cerere, 2 bai, comision 50% **600 €;** ☎0722.715.380

127. **Unirii,** Piata Alba Iulia, inchiriere 3 camere, 74 mp, mobilat, utilat, Standard 2 Bedroom Apartment. In calitate de proprietar, va oferim spre inchiriere un apartament cu 3 camere, situat pe Bulevardul Unirii nr. 72, zona Piata Alba-Iulia, **1.050 €;** ☎0722.200.926 residential@romconsulting.com

128. **Unirii,** Piata Alba Iulia. dec., 85 mp, mobilat, utilat, Ap. 3 camere, bd. Unirii, et 5/8, bloc 1997, complet mobilat si utilat, cu imbunatatiri, perioada lunga.Agentia ABB United **699 €;** ☎0746.202.605 radu_marius43@yahoo.com

129. **Unirii,** Vitan, Foisorului, dec., 100 mp, mobilat, utilat, Vitan, inchiriem 3 cam. in bloc nou, 100 mp, 6/8, dec., 2 gr. sanitare, mobilat tineresc, masina spalat, aragaz, frigider, termopan, aer conditionat, gresie, faianta, parchet, centrala proprie, **550 €;** ☎0722.542.692 Pavimobiliare@yahoo.com

130. **Universitate** inchiriere apartament 3 camere semidec., 70 mp, mobilat, utilat, **620 €;** ☎0747.607.626 despescu.claudia@gmail.com

131. **Universitate,** Cercul Militar, inchiriere apartament 3 camere, semidec., 65 mp, mobilat partial, utilat partial, **600 €;** ☎0747.607.626 despescu.claudia@gmail.com

132. **Victoriei,** 3 cam, 2 bai, 3 AC, lux, mobilat, 3 Aer semidec., 73 mp, mobilat, utilat, Piata Victorie 3 cam. 2 bai, mobilat, 3 Aer, masina de rufe cu uscator, buc de comanda, baie lux, cablu, HBO, lift nou, parchet , debara, frigider nou, proprietar,colab.cu agenti. poze extra cu dormitorul mic(birou) trimit pe whats up **590 €;** ☎0742.972.851 chris.stefan@rocketmail.com

133. **Vitan** Barzesti nr 7D dec., 55 mp, mobilat, utilat, Cazare Bucuresti Sector 4 Rin Grand Hotel **100 L;** ☎0768.770.282 alexandraalr0512@gmail.com

134. **Vitan** Inchiriere apartament 3 camere semidec., 75 mp, mobilat, utilat, Inchiriere apartament 3 camere Vitan. Dispune de 2 dormitoare, 2 bai, spatii depozitare, balcon, aer conditionat. Acces rapid catre punctele de interes ale orasului. **430 €;** ☎0757.704.332 info@houseadvisers.ro

135. **Vitan** Mall, centrala termica dec., 70 mp, mobilat, utilat, 3 camere dec,e, Vitan Mall, etaj 2/4, renovare 2024, centrala termica, curat, luminos, linistit, apropge de Vitan Mall, mobilat, utilat, gresie, parchet, termopan, usa metalica, liber **380 €;** ☎0720.451.235

Apartamente 4+ camere

1. **13 Septembrie,** Marriott dec., 99 mp, mobilat, utilat, Apartament 4 camere 13 Septembrie- Marriottapartament superb, suprafata generoasa. Localizare excelenta! An 1989, et. 7/9, SU - 99 mp, complet mobilat si utilat. **800 €;** ☎0736.333.063 florin.stanica@crsimobiliare.ro

2. **13 Septembrie,** Sebastian, Cotroceni. dec., 94 mp, mobilat, utilat, Inchiriez apartament de 4 camere, dec., 2 bai, proaspat renovat, fiind la prima inchiriere, suprafata 94 mp, in zona 13 Septembrie, mobilat si utilat, loc parcare, etaj 3/8, bloc reabilitat, **499 €;** ☎0724.597.950 sapphiresmartinvestagency@gmail.com

3. **Baneasa** Sisesti Duplex P+1, 4 camere curte proprie dec., 110 mp, mobilat, utilat, Baneasa - Sisesti Apartament tip Duplex P+1,115 mp si 110 mp gradina proprie, centrala proprie, incalzire in pardoseala, aer conditionat, alarma,video interfon, parcare, boxa **1.500 €;** ☎0747.246.041 alfadiimob@gmail.com

4. **Banesa** Sisesti duplex de inchiriat dec., 240 mp, mobilat partial, utilat, Jandarmerie Sisesti duplex penthouse de inchiriat 240mp. Apartament in imobil bloc constructie 2010 la etajul 2 si 3 compus din living si 3 dormitoare fiecare camera beneficiaza de iesire pe balcon **1.200 €;** ☎0744.212.102 office@imoo.ro

5. **Calea** Calarasilor, dec., 98 mp, nemobilat, utilat partial, Delea, apartament 4 camere, situat la etajul 5/8, dec., bucatarie mobilata, 2 bai, 2 balcoane, gresie, faianta, parchet, termopan, usa metalica, se inchiriaza nemobilat, pentru firma sau locuit, **600 €;** ☎0753.095.601 office@credoamg.ro

6. **Clucerului,** Kisseleff, dec., 130 mp, mobilat, utilat, Ap. 4 camere (una transformata in dressing), 2 dormitoare, 2 bai, et.1, complet mobilat lux, complet utilat, terasa generoasa, unde se poate savura, in liniste, o cafea alaturi de cei dragi, bucatarie open space, complet utilata, aer conditionat, cablu TV, internet (wifi), videointerfon, loc parcare subteran **1.400 €;** ☎0744.492.331/ 0746.116.611 proca_marcel@yahoo.com

7. **Colentina,** Lacul Tei, Teiul Doamnei, semidec., 92 mp, mobilat, utilat, particular, inchiriez apartament 4 camere la etajul 3 din 8.Strada Brasoveni, zona Teiul Doamnei. Bloc din 1985. reabilitat recent. Fara centrala dar foarte calduros. Din cele 4 camere avem 2 dormitoare complete, un birou si sufrageria. Doua bai, 3 debarale. Loc de parcare platit. **570 €;** ☎0754.333.666

8. **Cotroceni,** Arenele BNR dec., 110 mp, mobilat, utilat, comision 0%,apartament 4 camere in vila D, P+2 consolidata si reabilitata termic, dec., etaj 2, 2 gr. sanitare, centrala proprie, 3 aparate ac, bucatarie mobilata/ utilata,pret negociabil. **1.300 €;** ☎0799.936.443 cosmin.andrei@iness-intermed.ro

9. **Dorobanti,** Beller langa parc Floreasca dec., 100 mp, mobilat partial, utilat, Ap 4 cam Stefan Protopopescu, vedere parc,et 4/4, proaspat renovat, bucataria fiind utilata Bosch inclusiv masina spalat vase, 2 bai, 3 balcoane,repartitoare, apometre, a/c,interf.+ boxa 10 m. **1.300 €;** ☎0740.654.635 dc.tiberiu@gmail.com

10. **Dorobanti,** str. Scoala Floreasca nr. 28, dec., 130 mp, nemobilat, neutilat, apartamente in imobil premium absolut nou, S+P+3Etaje+4Retras, 6 apartamente, cate unul pe fiecare nivel, pozitie si spatii excluziviste, **2.300 €;** ☎0722.676.652 lazarescucalin@gmail.com

11. **Dristor-** In City dec., 235 mp, mobilat partial, utilat, Duplex de lux, zona Dristor-InCity, bloc nou, bucatarie utilata, doua locuri parcare in garaj, posibilitate de alimentare electrica auto, plus boxa. Imobil deosebit, finisaje de lux, terase generoase. **1.700 €;** ☎0744.505.999

12. **Iancului,** 1 min. metrou, dec., 85 mp, mobilat, utilat, apartament de 4 camere dec., renovat. Se inchiriaza ca in poze mobilat si utilat, liber, 2 bai, 2 balcoane, **550 €;** ☎0769.651.162

13. **Kiseleff** dec., 110 mp, mobilat, utilat, Proprietar inchiriez apartament 4 camere complet mobilat si utilat lux + garaj. **1.400 €;** ☎0720.109.894 radu.david@antibiotice.ro

14. **Liviu** Rebreanu - metrou Titan, et. 2/4 dec., 82 mp, mobilat, utilat, Apartament cu 4 camere, dec., et. 2/4, bloc arvelopat, mobilat si utilat, pe Strada Liviu Rebreanu, vizavi de Lidl, 5 minute metrou Titan si Parc IOR, scara linistita, vecini civilizati. Liber. **550 €;** ☎0784.920.754 costi@sincronimobiliare.ro

15. **Piata** Iancului, ProTV, dec., 125 mp, nemobilat, neutilat, ap. 4 camere in cladire noua, parter inalt, pretabil birouri. Garaj poz. 3 si 6 din schita demisol. 1 grup sanitar cu wc si lavoar (poz. 6 din schita), 1 chicineta cu chiuveta si mobilier (poz. 5 din schita), **1.200 €;** ☎0722.235.155 luc_coj@yahoo.com

16. **Piata** Unirii, Duplex 4camere/ Mobilat/ dec., 118 mp, mobilat, utilat, prima inchiriere duplex 4 camere / Piata Unirii /mobilat/ prima inchiriere **1.450 €;** ☎0721.739.575

17. **Primaverii,** apartament in vila, et. 1, langa Parc si metrou Aviatorilor. dec., 100 mp, **1.770 €;** ☎0741.214.215 elenapetrescu@realstart.ro

18. **Romana,** inchiriere apartament 4 camere dec., 110 mp, mobilat, utilat, inchiriere apartament 4 camere. Spatios, luminos, 4 camere dec.e, 2 grupuri sanitare, centrala proprie, ac, 2 balcoane, et. 8/9, aproape de Sala Palatului, Universitate, Calea Victoriei, Cismigiu, **850 €;** ☎0757.704.332 info@houseadvisers.ro

19. **Rosseti,** Ultracentral, inchiriere ap. 4 camere. dec., 200 mp, nemobilat, neutilat, **1.950 €;** ☎0720.592.299 flandaservimpex2@yahoo.com

20. **Stefan** cel Mare, semidec., 98 mp, mobilat, utilat, Colt cu Polona, 5/10, renovat, mobilat, utilat cu electrocasnice, spatios, luminos, intrare stradala, vedere mixta **700 €;** ☎0723.362.112/ 0771.684.692

21. **Tei,** Maica Domnului, Ghica Tei, centrala, dec., 95 mp, mobilat, utilat, semistradal 7/8, cf.1 sp., dec., 95 mp, 2 bai, hol H, vedere mixta, centrala termica, bl. 1988, reabilitat termic, renovat, mobilat modern, utilat complet, liber,usi int noi, g+f+p+t, usa metal, aer condit., contract la Anaf, av. 1+1, neg., **650 €;** ☎0724.336.834

22. **Tineretului,** dec., 80 mp, mobilat, utilat, vedere parc, vizavi de Liceul Sincai, mobilat si utilat complet, de calitate, pozitionare deosebita,proaspat zugravit **600 €;** ☎0745.087.966/ 0727.884.946 office_treibrazi@yahoo.com

23. **Tineretului,** Timpuri Noi, dec., 65 mp, nemobilat, neutilat, spatiu situat la etajul 7/8 al unei cladiri de birouri, compus din 4 camere si 2 gr. sanitare, cu o suprafata totala de 69 mp; constructia este din 1984 si a fost reabilitata termic; chirie 550 EUR+TVA, **550 €;** ☎0799.984.105

24. **Unirii** nr 9 dec., 100 mp, mobilat, utilat, Inchiriez ap. 4 camere bulevardul Unirii nr 9 Decomandat et. 5 din opt. **1.000 €;** ☎0757.104.502

25. **Unirii,** Casa Poporului, dec., 103 mp, mobilat, utilat partial, Libertatii. Este amenajat pentru birouri si este potrivit pentru birou avocatura, sediu firma, notariat, etc. Au fost aduse imbunatatiri, gresie, faianta, AC, geamuri termopan, etc. 2 grupuri sanitare **1.000 €;** ☎0749.018.801 novahouseoffice@gmail.com

26. **Universitate,** inchiriere apartament 4 camere. semidec., 100 mp, mobilat, utilat, Inchiriere apartament 4 camere Universitate. Curat, spatios, luminos, spatii depozitare, balcon. Acces rapid catre punctele de interes ale orasului. Aproape de Universitate, Romana, Calea Victoriei, **800 €;** ☎0757.704.332 info@houseadvisers.ro

27. **Universitate,** inchiriere apartament 6 camere, semidec., 120 mp, mobilat, utilat, inchiriere apartament 6 camere Universitate. Dispune de 5 dormitoare, 2 bai, aer conditionat, balcon, spatii depozitare. Aproape de Universitate, Unirii, Romana, Cismigiu **1.300 €;** ☎0757.704.332

28. **Universitate,** Rosetti, Armeneasca, semidec., 100 mp, nemobilat, utilat, apartament spatios, luminos, bucatarie mobilata si utilata, gresie, faianta, parchet lemn, termopan, 2 grupuri sanitare, 3 balcoane, 2ac centrala termica proprie, liniste aproape metrou, parc, **500 €;** ☎0770.501.031

Case, vile

1. **1 Decembrie** Green City, oferta 2024, langa padure, S.U. 118 mp, curte 100 mp, 4 cam., mobilata, utilata, comunitate exclusiva, prima inchiriere, cartier linistit si relaxant, aer curat, totul nou, 2 locuri parcare, scoala, gradinita, Mega Image, sala fitness, familii tinere, **1.000 €;** ☎031.005.05.70 vanzari@mygreencity.ro

2. **Alexandriei,** Bragadiru, Ilfov, S.U. 120 mp, curte 200 mp, 4 cam., mobilata, utilata, inchiriez vila Bragadiru, zona Rostar, 2 km de Cora Alexandriei, mobilata, utilata, proaspat zugravita, 4 cam., 2 bai, centrala gaze, parcare, 5 min. de statia STB. Cu parere de rau iubitorilor de animale nu putem accepta animale de companie. Nu ofer comision. Garantie 1 luna chirie, **600 €;** ☎0738.565.410 chivuiuliana81@yahoo.com

3. **Alexandriei,** Leroy Merlin,Vila 4 camere, S.U. 230 mp, curte 530 mp, 4 cam., mobilata, utilata, Vila superba,singur curte,formata din parter si etaj,4 camere, 3 bai,1 balcon si un antreu. Mobilata si utilata complet si dotata cu semineu si incalzire in pardoseala. **980 €;** ☎0735.251.111 cameliaciurea72@yahoo.com

4. **Antiaeriana** curte 100 mp, 2 cam., casa modesta, bucatarie, incalzire lemne, pret/ luna, **1.500 L;** ☎0723.864.818

5. **Aparatorii** Patriei Metrou- Pretabil firma - Stradal S.U. 330 mp, curte 450 mp, 7 cam., mobilata partial, utilata partial, **2.950 €;** ☎0727.736.313 vlad.mirescu@zonadesud.ro

6. **Aparatorii** Patriei, vila 11 camere, 350 mp, birou S.U. 350 mp, curte 250 mp, 11 cam., nemobilata, utilata partial, Aparatorii Patriei, vila 11 camere, 350 mp, birou, parcare **2.600 €;** ☎0721.739.575

7. **Baneasa,** S.U. 280 mp, curte 200 mp, 9 cam., mobilata, utilata, hotel/ afacere la cheie in nordul capitalei, 8 camere, bai proprii, receptie generoasa. Imobilul P+1 se afla in Baneasa, langa Medicover, Oculus **3.800 €;** ☎0765.685.348 mihaipetrache76@gmail.com

8. **Baneasa,** Iancu Nicolae, Zoo, vila 6 camere, S.U. 300 mp, curte 50 mp, 6 cam., mobilata partial, utilata, straduta foarte linistita, cu locuri parcare, curte comuna cu alte doua vile. Este amplasata intr-o zona verde, brazi inalti, vezi foto si video pentru detalii, **1.500 €;** ☎0730.941.521

9. **Berceni** S.U. 90 mp, curte 100 mp, 3 cam., nemobilata, neutilata, 10 minute metrou Aparatorii Patriei, 3 minute linia 102, 2 casa singur curte, 3 camere spatioase, bucatarie mare, grup sanitar, garaj, curte pavata, ideal depozit materiale constructii, sau variante. **400 €;** ☎0724.278.376

10. **Berceni** -Comuna, vila P+1, 5 camere S.U. 200 mp, curte 1100 mp, 5 cam., mobilata, utilata, Berceni -Comuna, vila P+1, 5 camere + dependinte, 1100 mp teren, SU 200mp, structura de beton, 2 garaje, toate utilitatile Se inchiriaza langa Medicover, Oculus **3.800 €;** ☎0744.570.957/ 0762.099.829 adalexhouse@gmail.com

11. **Berceni,** vila P+1, 12 camere de inchiriat S.U. 360 mp, curte 420 mp, 12 cam., mobilata, utilata, construita 2004 in centrul comunei, amprenta 180 mp teren 420 mp suprafata construita 365 mp, 5 dormitoare, bucatarie, dinning, 3 balcoane, 2 grupuri sanitare, dressing toate utilitatile, negociabil **1.500 €;** ☎0722.555.660 advaimob@yahoo.com

12. **Berceni-** Ion Iriceanu S.U. 330 mp, curte 450 mp, 8 cam., nemobilata, neutilata, Vila P+1+M stradala, suprafata curte 450, Suprafata utila 330mp Piscina, Foisor, gaze canalizare curent, pretabila societati comerciale, birouri, Azil Batrani, Cresa, Gradinita **2.500 €;** ☎0737.242.425 konfort.rezidential@yahoo.ro

13. **Bucurestii** Noi Bazilescu inchiriere casa S.U. 50 mp, curte 200 mp, 2 cam., mobilata, utilata, Casa are 2 camere bucatarie si baie este mobilata si utilata curte 200 mp centrala termica ac **455 €;** ☎0722.515.556 Imobiliare@bucurestii-noi.ro

14. **Casa** curte individuala - Foisorul de Foc S.U. 147.81 mp, curte 185.00 mp, 7 cam., nemobilata, utilata partial, **3.000 €;** ☎0743.335.911 madalina.tupea@goldmcbimobiliare.ro

15. **Chiajna,** comision 0, casa de inchiriat in Rosu. S.U. 140 mp, curte 325 mp, 4 cam., mobilata, utilata, Viitorului. Comision 0 pentru chirias pentru inchirierea acestei vile deosebit de frumoase. Este o vila cum nu a mai fost inchiriata pana acum, chiar nu a mai fost locuita niciodata, totul inaugurat este nou. **1.650 €;** ☎0771.208.924 dragos.enachioaie@magnolia-imobiliare.ro

16. **Colentina,** Doamna Ghica, Gherase, S.U. 175 mp, 2 cam., mobilata, utilata, agentia Imobiliara Nelbo inchiriaza casa, camere foarte spatioase, ideal inchiriere muncitori **1.150 €;** ☎0731.112.112 nelboimobiliare@yahoo.com

17. **Corbeanca,** 4 camere, complet mobilata/ utilata S.U. 135 mp, curte 350 mp, 4 cam., mobilata, utilata, direct proprietar, 3 dormitoare, 2 bai, complet mobilata si utilata. 250 mp curte libera, terasa 18 mp, loc de joaca. Toate utilitatile, inclusiv apa si canalizare. Panouri fotovoltaice **980 €;** ☎0751.156.537/ 0726.299.914

18. **Corbeanca,** Inchiriere casa langa Pardaisul Verde S.U. 139 mp, curte 349 mp, 3 cam., mobilata, utilata, Va prezentam o proprietate frumoasa in apropiere de Paradisul Verde pe o strada linistita.Proprietatea face parte dintr-un mic ansamblu de zece case, cu acces privat pe poarta metalica cu telecomanda. **950 €;** ☎0721.503.101 ateneumimob@gmail.com

19. **Cotroceni,** Doctor Carol Davila, vila cu piscina. S.U. 752 mp, curte 453 mp, 12 cam., nemobilata, utilata, Vila D+P+2E+terasa, su=752 mp, teren=435 mp, centrala proprie, garaj. Renovata. Apropiere metrou Eroilor. Agentia ABB United, **7.990 €;** ☎0746.202.605 radu_marius43@yahoo.com

20. **Decebal** Piata Alba Iulia, parter de vila S.U. 92 mp, curte 10 mp, 3 cam., mobilata partial, utilata, cu intrare separata, zona liinistita, 3 camere semi-dec.e, nemobilate, centrala proprie, boxa subsol, prasupat zugravit. Pret net 800E **800 €;** ☎+40740023488/ +40727256147 nicoli.imobiliare@gmail.com

21. **Decebal** Vitrina Rond Alba Iuli, Bucuresti stradal S.U. 800 mp, curte 200 mp, 10 cam., nemobilata, utilata, negociabilspatele cafenele posibilitate toata casa la un loc, cu avans plata 3 luniSAU pe bucatiStrada Theodor Sperantia 73 rond alba iulia-decebalpretabil clinica, azil, gradinita,restaurant, birouri etc **7.200 €;** ☎0724.888.739 abbasreyadh92@gmail.com

22. **Domenii,** Agronomie, vila 9 camere, 320mp S.U. 320 mp, curte 60 mp, 9 cam., nemobilata, utilata, Domenii- Agronomie, vila individuala pentru birou, 9 camere, 320

Imobiliare închirieri SPAŢII COMERCIALE, BIROURI

29. **Chitila,** spatiu industrial platforma betonata 5.900 mp, hala depozit 590 mp, S.U. 590 mp, sp. industrial, **7.723 €;** ☎0741.214.215 elenapetrescu@realstart.ro

30. **Ciorogarla,** Ilfov S.U. 500 mp, sp. industrial, Hala industriala 500 MP Ciorogarla langa autostrada A1 **3.500 €;** ☎0721.333.655 denisautodez@yahoo.ro

31. **Colentina,** Teiul Doamnei, spatiu comercial S.U. 500 mp, Agentia Imobiliara Ro Property va propune spre inchiriere un spatiu comercial intr-un complex comercial situat pe Sos. Colentina, in imediata apropiere a intersectiei cu Str. Teiul Doamnei **5.500 €;** ☎0748.307.307 ionut.tinica@roproperty.ro

32. **Dacia** Mosilor S.U. 65 mp, spatiu birouri, Oferim la inchiriere un spatiu pentru birouri la etajul 1 in imobilul ARA BUSINESS CENTER. Pretul include totul (chirie, utilitati si mentenanta), fara curatenie in interiorul spatiului inchiriat si fara contractul la internet.. **780 €;** ☎0722.525.092/ 0722.330.228 ara@ffdc.ro

33. **Daniel** Danieloplu 4-6, sector 1, proprietar S.U. 206 mp, spatiu birouri, Daniel Danielopolu 4-6, birouri etaj 1 cu suprafata totala de 206 mp + parcari exterioare - 4 locuri. Pretul: chirie 14 euro + TVA/ mp, parcare exterior 100 euro + TVA/loc **14 €;** ☎0727.527.705 office.pechea@gmail.com

34. **De** inchiriat Spatiu Comercial Piata Rosetti S.U. 90 mp, sp. comercial, Inchiriere sp. comercial Piata Rosetti, su = 90,54 mp, stradal, zona centrala, vitrina 12 ml, utilitati, chirie: 2.800 euro, detalii: mail/ tel: **2.800 €;** ☎0725.427.427 office@dyas.ro

35. **Decebal,** str. Theodor Sperantia 125, S.U. 100 mp, sp. comercial, restaurant 100 mp + terasa 50 mp complet mobilat, bucatarie utilata, aparatura profesionala, bar utilat, la cheie, detalii dupa ora 9. Direct proprietar. **2.500 €;** ☎0727.201.118/ 0728.606.286 hotelbyblov@yahoo.com

36. **Dobroesti** S.U. 150 mp, sp. comercial, Spatiu comercial situat in zona Dobroesti - str Piersicului, parter cu vitrina , 100 mp spatiu, 50 mp spatiu depozitare la subsol, 4 locuri de parcare in fata, liber, finisaje noi si moderne **1.500 €;** ☎0722.150.440 vegasimobiliare@yahoo.com

37. **Dorobanti,** S.U. 74 mp, sp. comercial, spatiu comercial de inchiriat, suprafata totala 74 mp, cu grup sanitar, exclus activitate horeca, garantie 2 luni + 1 chirie, **2.500 €;** ☎0740.023.488/ 0727.256.147 nicoli.imobiliare@gmail.com

38. **Dorobanti,** Beller, cladire de birouri 2005 parcare S.U. 95 mp, spatiu birouri, birou format din 3 birouri separate, bucatarie inchisa, gr. sanitar, etajul 4/4 in cladire de birouri finalizata in anul 2005 in zona Dorobanti. Cladirea are lift 4 persoane, **950 €;** ☎0724.798.495 ionut.lotca@topis.ro

39. **Dorobanti,** spatiu de inchiriat. S.U. 75 mp, sp. comercial, Spatiu comercial ultracentral, open space, amenajat, grupuri sanitare, se preteaza magazine, saloane,showroom, cabinet, farmacie, trafic pietonal si auto intens, langa Mario Plaza, vitrina de 8,5 mp, profil aluminiu termopan, utilitati, AC, ventilatie, calorifere, alarma, camere video, finisaje de calitate superioara (exclus HORECA), **2.500 €;** ☎0729.472.240 tavy20@yahoo.com

40. **Dorobanti**- Perla S.U. 35 mp, sp. comercial, Dorobanti-Perla, spatiu comercial, 35 mp, vitrina 5 ml, centrala termica, grup sanitar, parchet, strada intens circulata **1.430 €;** ☎0773.825.221 romcea.cristian@gmail.com

41. **Dorobanti**- Petrom / Stradal/ Parter/ Comision 0% S.U. 80 mp, sp. comercial, Agentia Topis Imobiliare va propune spre inchiriere un Spatiu Comercial Stradal de 80 mp situat la parter in zona Dorobanti - benzinaria PETROM. Spatiul are destinatie de spatiu comercial. **2.400 €;** ☎0724.798.495 ionut.lotca@topis.ro

42. **Dristor** Auchan Bucuresti S.U. 40 mp, sp. comercial, spatiu comercial vitrina pretabil Farmacie, cafenea 100 m de Auchan, intersectia Piata Bobocica in cladire Hotel, parter. **990 €;** ☎0724.888.739 abbasabdulammer@yahoo.com

43. **Drumul** intre Tarlale, S.U. 400 mp, sp. depozitare, K Imobiliare propune, spatiu de productie/depozitare, birouri, parter, suprafata 400 mp posibilitate extindere pina 1.500 mp, dublu acces, gaze, curent trifazic, parcare, **2.100 €;** ☎0724.226.342/ 021.312.59.99 cristian@k-imobiliare.ro

44. **Drumul** Taberei, S.U. 41 mp, stradal, Moghioros, langa metrou, spatiu comert/ servicii, birou amenajat, parter cu acces separat, firma luminoasa, centrala termica, alarma, mobilat sau nemobilat, **500 €;** ☎0722.190.588

45. **Drumul** Taberei, Ghe. Latea, spatiu comercial 80 mp S.U. 80 mp, sp. comercial, Drumul Taberei, Gheorghe Latea, spatiu comercial 80 mp, compartimentati in 3 camere, 1 spatiu tehnic si un grup sanitar. **750 €;** ☎0799.555.500 possessio@yahoo.com

46. **Drumul** Taberei, spatiu comercial, S.U. 25 mp, sp. comercial, proprietar ofer spre inchiriere spatiu comercial in suprafata totala de 25 mp, vis a vis de banca Raiffeisen Drumul Taberei Valea Ialomitei, vitrina 6 metri, utilitati doar curent trifazic, **800 €;** ☎0721.181.516

47. **Dudu** - Chiajna S.U. 121 mp, sp. comercial, Spatiu Comercial - de inchiriat sau de vanzare, pretabil pentru orice activitate, in suprafata de 121,41 mp, grup sanitar, centrala termica, situat in zona Militari M&T Residence - str. Rezervelor nr. 58C., pret negociabil. **2.100 €;** ☎0734.125.125 officemtresidence@gmail.com

48. **Eroii** Revolutiei S.U. 100 mp, sp. comercial, Eroii Revolutiei spatiu productie depozitare, energie electrica trifazica, acces auto, curte, contorizare separata, 250m de metrou, disponibil **550 €;** ☎0799.121.777 g.georgescu@yahoo.com

49. **Ferdinand,** cladire birouri. S.U. 750 mp, spatiu birouri, **9.000 €;** ☎0720.721.735 marcela.tupea@goldmcbimobiliare.ro

50. **Ferdinand,** cladire birouri. S.U. 250 mp, spatiu birouri, **3.000 €;** ☎0720.721.735 marcela.tupea@goldmcbimobiliare.ro

51. **Foisorul** de Foc, Ferdinand I, sector 2. S.U. 23 mp, sp. comercial, Bd-ul Ferdinand I, in statie troleibuz 85, 69 spre Gara de Est, grup sanitar, boiler electric, 2 X AC, curent trifazat, **400 €;** ☎0722.456.887 c0st1n29@yahoo.com

52. **Fundeni** Bucuresti S.U. 75 mp, sp. depozitare, Fundeni Pod adiacent, spatiu comercial , suprafata 75mp, pretabil depozit, magazin online,etc, acces usor, plata lunar si o luna garantie, tel: **300 €;** ☎0767.922.400/ 0722.256.664 cordialimobiliare@yahoo.com

53. **Fundeni,** Sos. Dobroesti hala productie 400 mp, platforma 200 mp, singur curte, toate utilitatile, acces sosea, **1.500 €;** ☎0723.237.650

54. **Gara** de Nord open space 70mp subsol 30 mp S.U. 100 mp, sp. comercial, Gara de Nord, strada Banat, spatiu mica productie,(depozitare) 100 mp (70 parter 30 subsol) **900 €;** ☎0744.567.759 ddtrans93@gmail.com

55. **Gara** de Nord, Bucuresti, S.U. 22 mp, sp. comercial, spatiu comercial stradal, inchiriez, proprietar, utilitati contorizate, grup sanitar, **320 €;** ☎0771.496.187

56. **Giurgiului** nr. 2, Sura Mare, Eroii Revolutiei, S.U. 1098 mp, sp. industrial, Soseaua Giurgiului nr. 2 -Sura Mare, stradal, total 1100 mp, hala 800 mp, birouri 100 mp, curte 200 mp, ideal depozit, spatiu productie, service auto etc. Proprietar, **5.000 €;** ☎0740.385.321

57. **Giurgiului** showroom stradal, parcare, S.U. 126 mp, sp. comercial, va oferim oportunitatea sa inchiriati un spatiu comercial stradal de tip showroom, reprezentanta in zona Berceni, soseaua Giurgiului. Spatiul masoara 126 mp suprafata utila si dispune de 3 intrari **1.500 €;** ☎0752.413.105 Cristian@proestate.ro

58. **Glina,** Ilfov, DN-CB 316, Centrul Logistic Olympia S.U. 95 mp, sp. depozitare, Spatiu birouri cu depozitare la parter 95 mp 420 eur+TVA - acces facil de pe DN, se poate ajunge cu usurinta venind si din centrul Bucurestiului (max. 15 min. din Piata Unirii indiferent de ora), **420 €;** ☎0727.527.705 Office.brnc@gmail.com

59. **Iancului,** Pantelimon, S.U. 114 mp, sp. comercial, spatiu comercial situat la p/10, 114 mp din care: spatiu comercial 64 mp, depozit 36 mp, birou 4 mp, grup sanitar 6 mp, Vitrina stradala 10 ml, **1.500 €;** ☎0765.404.303

60. **Izvor** S.U. 25 mp, sp. comercial, Ultracentra spatiu comercial cu vitrina si vad zona pod Izvor, pretabil si pentru birou, reprezentanta, agentie, suprafata de 25 mp cu grup sanitarUtilitati apa, canalizare, curent electric. ☎0721.826.382

61. **Jilava,** Soseaua Giurgiului spatiu comercial 226 mp S.U. 226 mp, sp. comercial, Va oferim spre inchiriere un spatiu comercial stradal situat la parterul unui imobil nou. Spatiul comercial dispune de vitrina de 15 ml, si este format din:subsol: 100 mp pentru depozitare, **1.500 €;** ☎0752.413.105 Cristian@proestate.ro

62. **Jilava,** spatii depozitare, intre 100 si 1000 mp. S.U. 1600 mp, sp. industrial, Centura Sud – spatii depozitare si productie - suprafete disponibile intre 100 mp si 1000 mp.Localizare la iesirea din Bucuresti pe DN5, acces rapid la soseaua de centura si A0, **4 €;** ☎+40727799997 office@omaglobal.ro

63. **Kogalniceanu** ultracentral, stradal, vitrina 20m S.U. 72 mp, sp. comercial, spatiu foarte generos ca expunere, situat in Piata Kogalniceanu, in statia STB, vadul cel mai bun posibil, vitrina 20 m, utilitati, stare buna, acces facil. Parter de bloc cu patru etaje. **2.000 €;** ☎0744.349.967 office@erre.ro

64. **Lacul** Tei, str. Berechet 14, Maica Domnului, S.U. 267 mp, sp. comercial, Teiul Doamnei, Universitatea de Constructii, spatiu comercial complet mobilat 152 mp cu terasa 115 mp, evenimente pub cafenea bar amenajat cu terasa alimentatie publica la cheie. 2.500 euro + TVA comision 0% **2.500 €;** ☎0727.400.855 goodestate@yahoo.com

65. **Lizeanu** / Stefan cel Mare S.U. 70 mp, sp. comercial, Spatiu comercial 70mp, stradal pe Lizeanu, aproape de intersectia cu Stefan cel Mare, vitrina cu deschidere 6ml, trafic foarte mare, utilitati, depozit subsol 15mp. contract pe termen lung . Urgent **854 €;** ☎0727.631.171 rusu2222@gmail.com

66. **Lizeanu,** Stefan cel Mare, S.U. 130 mp, sp. comercial, inchiriez spatiu comercial stradal 130 mp, are utilitati, proprietar; ☎0722.363.135

67. **Magurele,** Varteju, sos de Centura 1200 mp teren S.U. 560 mp, sp. depozitare, de vanzare 1200 mpHala noua pentru depozitare, bine iluminata **400.000 €;** ☎+40751839308 adrianbulgaru_ro@yahoo.com

68. **Maica** Domnului, Ghica Tei, central, ideal, S.U. 87 mp, spatiu birouri, etajul de birouri cu o frumoasa logie spre strada + balcon inchis pe spate. Incalzire pe gaze centrala noua + AC in fiecare camera. Pozitia si vadul comercial sunt de exceptie, **800 €;** ☎0747.952.065 danzandt@gmail.com

69. **Maria** Rosetti 38, S.U. 71 mp, sp. comercial, va propunem spre inchiriere un spatiu comercial de 71 mp construiti, localizat in centrul orasului, intr-o cladire moderna, cu un vad excelent, vitrina stradala, situat la parter si este dotat cu toate utilitatile: apa, canalizare, gaze, curent trifazic cu putere electrica absorbita de 54 KW **1.900 €;** ☎0722.291.414

70. **Matei** Voievod, Mihai Bravu, Iancului S.U. 20 mp, spatiu birouri, Inchiriez spatiu comercial pe Str. Matei Voievod cu o suprafata utila de 20 mp, avand un grup sanitar comun, separat de spatiul de inchiriat (pe aceiasi etaj), situat la etajul 1. **249 €;** ☎0724.597.950 sapphiresmartinvestagency@gmail.com

71. **Mihai** Bravu metrou, S.U. 163 mp, sp. depozitare, Hala de inchiriat. Strada Gradinarilor la 3 minute metrou. Pentru depozit de orice domeniu, curent trifazic. Libera. **1.300 €;** ☎0765.404.303/ 0723.796.911

72. **Militari** Lujerului vis-a-vis de Cora spatiu renovat S.U. 39 mp, sp. comercial, Va oferim un spatiu comercial cu potential,40mp, trafic intens cu vitrina mare,amenajat modern ,a functionat ca si salon de manichiura-pedichiura, pretabil diverse activitati, magazine, birouri. **930 €;** ☎0725.691.900/ 0762.079.095

73. **Militari** Pacii S.U. 80 mp, spatiu comercial parter vila ,demisol, pretabil pt. depozit, neg., **300 €;** ☎0747.953.488/ 0763.070.130

74. **Militari** spatiu industrial de inchiriat 700 mp S.U. 700 mp, sp. industrial, Spatiul industrial prezentat are suprafata totala 700 compus din hala, birouri,grupuri sanitare. Constructie industriala structura metanalica inchidere din panouri sandwich. Spatiul are inaltime intre 4 **3.100 €;** ☎0744.212.102 office@imoo.ro

75. **Militari,** Lujerului, S.U. 50 mp, sp. comercial, spatiu comercial perfect pentru cabinet stomatologic, dar si pentru orice altceva, cu intrare separata, centrala termica, grup sanitar, se elibereaza de mobila imediat, termen lung, **500 €;** ☎0723.118.758/ 0723.118.778 adrianaolteanu@ymail.com

76. **Militari,** Metro, Auchan Spatiu comercial S.U. 38 mp, sp. comercial, particular, ofer spre inchiriere spatiu comercial, cu suprafata de 38 mp, parcare, constructie 2023, in zona Militari, Metro, Auchan, statie Stb vis a vis,str. Ilie Petre. Comision 0 **600 €;** ☎0723.271.439 cosmin.cojocaru@yahoo.com

77. **Mosilor,** adiacent, spatiu inchiriere S.U. 40 mp, spatiu birouri, Mosilor, adiacent, spatiu in vila la subsol, 40mp, amenajat, zona buna, semicentral, pentru birouri, depozitare ,etc **480 €;** ☎0733.044.670 unoimobiliare@yahoo.com

78. **Mosilor,** central, S.U. 280 mp, sp. comercial, pensiune 10 camere in centrul Bucurestiului, pe o strada cocheta, departe de zgomot aglomeratie, mobilata utilata cu nota 8.4 pe booking, se poate pastra id booking contra cost **5.000 €;** ☎0765.685.348 mihaipetrache76@gmail.com

79. **Municipiul** Giurgiu, sos. Slobozlei nr. 197, S.U. 400 mp, sp. industrial, hala de inchiriat suprafata 400 mp in municipiul Giurgiu, sos. Slobozlei nr. 197, **1.500 €;** ☎+40766465634 Mimisprirumimi@gmail.com

80. **Nasaud** nr. 97, sector 5 Bucuresti S.U. 42 mp, sp. comercial, spatiu 41,32 mp, chirie 18 eur+ TVA /mp, Nasaud Shopping Center (la Penny Market), parcare, pasa 24/7, supravegere video, sunati L-V 9-18 **18 €;** ☎0733.869.293 garrun.center@gmail.com

81. **Nerva** Traian, Unirii, Alba Iulia S.U. 1000 mp, spatiu birouri, Nerva Traian, Unirii, birouri, 25-1000 mp, cladire birouri, recent renovate, climatizare, grupuri sanitare, mijloace de transport, 12 eur/ mp, 415 mp **12.000 €;** ☎0753.192.512 rent@yellowtree.com

82. **Nerva** Traian, Unirii, Alba Iulia birouri 25-300 mp S.U. 114 mp, spatiu birouri, Nerva Traian, Unirii, Birouri, 25-1000 mp, cladire birouri, recent renovate, climatizare, grupuri sanitare, mijloace de transport, 12 Eur/mp, 114 mp, **1.368 €;** ☎0753.192.512 rent@yellowtree.com

83. **Nerva** Traian, Unirii, Alba Iulia, S.U. 415 mp, spatiu birouri, Nerva Traian, Unirii, Birouri, 25-1000 mp, cladire birouri, recent renovate, climatizare, grupuri sanitare, mijloace de transport, 12 Eur/mp, 415 mp, **4.980 €;** ☎0753.192.512 rent@yellowtree.com

84. **Nerva** Traian, Unirii, Alba Iulia, S.U. 160 mp, sp. comercial, spatiu comercial, Nerva Traian cu Bld Unirii, 160/320 mp, 28 m deschidere la Nerva Traian, chirie 26 Eur/mp+TVA, grupuri sanitare, zona cu trafic intens, amplasat la parterul unei cladiri de birouri, **4.160 €;** ☎0753.192.512 rent@yellowtree.com

85. **Nicolae** Caramfil, Aviatiei, Bucuresti inchiriere spatiu de birouri clasa A S.U. 212 mp, spatiu birouri, **2.450 €;** ☎0758.900.400 office@topestates.ro

86. **Obor,** Gara Bucuresti Est S.U. 70 mp, sp. comercial, Spatiu comercial stradal Obor, Gara Bucuresti Est. Vad comercial extraordinar! Vitrina 7 m. SU - 70 mp, grup sanitar, parter, spatiu depozitare. **1.400 €;** ☎0736.333.063 florin.stanica@crsimobiliare.ro

87. **Oltenitei** Sector 4 Bucuresti S.U. 280 mp, sp. industrial, Bucuresti -Soseaua Oltenitei,proprietar, inchiriez hala 280mp, termopane. aer conditionat, centrala proprie, grup sanitar, situata la nivel 1, cu acceles scara din curte,fara lift, zona linistita, pret negociabil. **6 €;** ☎0723.225.930

88. **Oltenitei,** adiacent, S.U. 97 mp, sp. comercial, spatiu comercial st- 97 mp pretabil reprezentanta, salon frizerie, cosmetica, coafor, market. etc zona cu vad, apropiere mijloace transport. **1.200 €;** ☎0737.242.425 konfort.rezidential@yahoo.ro

89. **Oltenitei,** Mega Image S.U. 180 mp, sp. comercial, Va oferim spre inchiriere un spatiu comercial in incinta Mega Image, finisat la cheie, stradal pe Sos. Oltenitei, nr.19, intrare Popesti Leordeni,toate utilitatile, vad comercial, farmacie langa. **3.000 €;** ☎0758.041.197

90. **Pantelimon** S.U. 1800 mp, sp. depozitare, Hala depozitare de Inchiriat Pantelimon si birouri. 2000 mp stare nou. **10.000 €;** ☎0786.399.199 voiculescu1977@gmail.com

91. **Parcul** Carol, inchiriere spatiu stradal 106 mp, S.U. 106 mp, sp. comercial, avem placerea de a va prezenta la inchiriere un spatiu comercial stradal situat in zona Parcul Carol. Spatiul masoara 106 mp si a fost recent renovat si finisat modern, **1.590 €;** ☎0752.413.105 Cristian@proestate.ro

92. **Pescarilor** nr. 8, sect. 2, de inchiriat spatiu comercial zona Colentina Fundeni. ☎0723.605.386

93. **Piata** Muncii, Decebal S.U. 255 mp, spatiu birouri, Olympia Tower, Piata Muncii, Decebal, imobil clasa A, spatii birouri, 150 - 800 mp, mijloace transport, metrou, compartimentari, sistem centralizat de climatizare, receptie, paza, monitorizare **3.825 €;** ☎0753.192.512 florentin.neacsu@yellowtree.com

94. **Piata** Muncii, Decebal S.U. 450 mp, spatiu birouri, Olympia Tower, Piata Muncii, Decebal, imobil clasa A, spatiu birouri, 150 - 800 mp, mijloace transport, metrou, compartimentari, sistem centralizat de climatizare, receptie, paza, monitorizare **6.750 €;** ☎0753.192.512 florentin.neacsu@yellowtree.com

95. **Piata** Muncii, Decebal, Calarasi, S.U. 157 mp, spatiu birouri, Olympia Tower, Piata Muncii, Decebal, imobil clasa A, spatiu birouri, 150 - 800 mp, mijloace transport, metrou, compartimentari, sistem centralizat de climatizare, receptie, paza, monitorizare, **2.358 €;** ☎0753.192.512 rent@yellowtree.com

96. **Piata** Sudului, spatiu depozitare, S.U. 22 mp, sp. depozitare, garaj inchis, la subsol, 20 mp, bloc nou, la 7 minute de metrou piata Sudului, langa parcul Vacaresti, pretabil depozitare diverse, **100 €;** ☎0733.044.670 unoimobiliare@yahoo.com

97. **Ploiesti** (Prahova) - Ultracentral S.U. 600 mp, sp. comercial, Ploiesti-Ultracentral - Primarie, P + E, 600 mp utili, curte 500 mp, fost restaurant, intrare din str. Vasile Lupu si str. Trei Ierarhi, necesita renovare, proprietar, inchiriere pe termen lung **3.000 €;** ☎0746.091.481 benone_georgescu@yahoo.com

98. **Polizu,** Victoriei S.U. 340 mp, sp. comercial, inchiriere teren Polizu Buzesti, la mai putin de 500 m de Piata Victoriei, in suprafata de 340 mp, front stradal de 14m, posibilitate spalatorie auto, plan urbanistic P+4 **2.720 €;** ☎0753.192.512 florentin.neacsu@yellowtree.com

99. **Popesti** Leordeni S.U. 30 mp, sp. comercial, Inchiriez spatiu comercial in Popesti-Leordeni complex Gama Residence (700 apartamente / 16 blocuri) 30 mp cu vitrine de 7,8 ml si loc de parcare inclus.NOU la prima inchiriere, finisaje LUX (granit, incalzire in pardoseala, baie moderna, aer conditionat Inverter, corpuri iluminat LED). **550 €;** ☎0758.520.169

100. **Popesti** Leordeni in spate Mega Image S.U. 500 mp, str. Sf. Vineerii nr. 34 inchiriez depozit, pater+ et 1+et. 2+mansarda, proprietar neg., **1.500 €;** ☎0731.869.569

101. **Popesti** Leordeni, S.U. 20000 mp, sp. depozitare, inchiriem/ for rent calitatea cea mai inalta, hale depozitare incepand de la 50 mp pana la 20.000 mp se pot imparti in functie de necesitatea chiriasului birouri spatii de productie.www.topdepozit.ro ☎0741.200.094/ 0758.022.771 grecrombussinesgroup@yahoo.com

102. **Prelungirea** Ghencea S.U. 100 mp, sp. comercial, spatiu comercial stradal situat strdal pe Prelungirea Ghencea 106mp utili,1 gr sanitar, toate utilitatile, zona civilizate cu 2 locuri de parcare cu posibilitae de inchiere de inca 4 locuri, vitrina **1.000 €;** ☎0785.225.855/ 0767.377.376

103. **Prelungirea** Ghencea, pasaj Domnesti, S.U. 15 mp, sp. depozitare, inchiriem pentru depozitare containere noi (self storage), sigure, usor de accesat si simplu de utilizat. Le puteti folosi pentru depozitarea bunurilor personale sau nevoile firmei dvs. **595 L;** ☎0770.161.285

104. **Rahova** - intersectie Margeanului S.U. 55 mp, sp. comercial, spatiu comercial la parter bloc (toate actele la zi) , intrare din strada, grup sanitar, vitrina, acces pietonal, vedere fata, vad comercial, pretabil notariat, cabinet medical, etc. **700 €;** ☎0730.125.007 dana.becherescu@gmail.com

105. **Regina** Maria - Rondul Cosbuc S.U. 80 mp, sp. comercial, Regina Maria Inchiriere spatiu comercil ultracentral, suprafata utila 80mp, dispusi in 4 incaperi (50mp in fata si 30mp in spate), vitrina 3m, 2 grupuri sanitare, doua intrari, toate utilitatile **1.190 €;** ☎0799.121.777/ 0766.317.618 g.georgescu@yahoo.com

106. **Romana** S.U. 12 mp, spatiu birouri, Inchiriere birou Romana, ultracentral, 12mp, renovat recent, situat in cladire de birouri, la intrarea la metrou, paza 24h. **190 €;** ☎+40722507319 tzikus@yahoo.com

107. **Romana** central S.U. 8 mp, sp. comercial, Romana, stradal super vad, traffic intens, demisol George Enescu, in spate la Mc. Donals, intrarea direct din strada, ideal activitate prestari servicii diverse, reparatii, contabilitate, frizerie, masaj **150 €;** ☎0722.200.209 catalintanase50@yahoo.com

108. **Romana,** Bd. Dacia, inchiriere spatii birouri, S.U. 214 mp, spatiu birouri, 40 mp-500 mp, compartimentare, open space, grupuri sanitare, paza, parcare, climatizare, mijloace transport, metrou, 15 Eur/mp, servicii mentenanta, terasa, **3.210 €;** ☎0753.192.512 rent@yellowtree.com

109. **Sector** 2, Colentina, inchiriere spatiu birou, S.U. 75 mp, sp. depozitare, depozitm etaj 1/1, inchiriez spatiu pentru birouri sau activitati usoare. Se inchiriaza minim 75 mp, 150 maxim. Constructie noua, scara exterioara de acces. Zona este in sectorul 2, Colentina, adiacent strada Sportului, **7 €;** ☎0722.273.301 laprimaimpex@gmail.com

110. **Sector** 3 Spatiu industrial Farmaceutice S.U. 1490 mp, sp. industrial, **9.000 €;** ☎0737.381.511 office@sorinciobanu.ro

111. **Sector** 3, Bucuresti, Intersectie Dristor-Baba Nova S.U. 117 mp, sp. comercial, Propietar (0% comision), spatiu in zona cu trafic, vitrine stradale, pretabil banca, farmacie, sala jocuri, magazin,etc, utilitati, birou, spatiu depozitare. Liber din aprilie **2.900 €;** ☎0721.389.302

112. **Sector** 4 S.U. 150 mp, sp. comercial, Restaurant mobilat parc Ostrov, terasa, parcare auto, bucatarie utilata, cuptor lemne, sistem ventilatie, alarma, sistem iluminare, 3 grupuri sanitare, scara interioara, bar mobilat si utilat, **2.250 €;** ☎0723.460.200 sweetheme_imob@yahoo.com

113. **Sector** 4 Bucuresti vad comercial, intersectie spatiu depozitare, productie sau birouri inchirez 500 mp sau sau vand imobil 5116 mp cu teren. ☎0731.810.910

114. **Sector** 4 Bucuresti, S.U. 100 mp, sp. depozitare, Inchiriez depozit/spatiu situat in zona Aparatorii Patriei, cu suprafata de 100 mp, open space, amenajat modern.Spatiul este dotat cu centrala proprie, contorizare (gaz ,apa si energie) proprie.Destinatia recomandata: spatiu/ depozit/ atelier cu vanzare on line. **750 €;** ☎0731.700.838 meryemyuce@yahoo.com

115. **Sector** 4, Bucuresti, vad comercial, intersectie, spatiu depozitare, productie sau birouri inchirez 500 mp sau sau vand imobil, 5116 mp teren; ☎0731.810.910

116. **Sector** 6, Bucuresti, S.U. 57 mp, sp. comercial, inchiriez spatiu comercial in zona Prelungirea Ghencea 161D, Bucuresti, Sector 6, stradal, **1.099 €;** ☎0730.593.741/ 0731.815.833

117. **Sector** 6, Bucuresti, vis a vis de Plaza Romania S.U. 55 mp, sp. comercial, inchiriez spatiu comercial, via a vis de Plaza Romania, 55 mp, stradal, particular **1.200 €;** ☎0765.732.404 marian.niculae.1231@gmail.com

118. **Sos.** Pantelimon inchiriere spatiu comercial 78 mp S.U. 78 mp, Detalii spatiu: Suprafata totala: 77,86 mp;Vitrina: aprox. 6,9 ml; **1.590 €;** ☎0722.200.926 office@romconsulting.com

119. **Spatiu** birouri Nerva Traian-Primaria Sector3 S.U. 76.00 mp, spatiu birouri, **500 €;** ☎0720.721.735 marcela.tupea@goldmcbimobiliare.ro

120. **Splaiul** Unirii, Centura de Sud, iesire spre A2 S.U. 27 mp, spatiu birouri, 6.5 Eur/mp + TVA - birouri de diferite suprafete, in incinta unui centru logistic modern Sos Centura/ Glina, acces facil, vedere stradala, toate facilitatile, **7 €;** ☎0727.527.705 office.brnc@gmail.com

121. **Stefan** cel Mare De inchiriat spatiu comercial S.U. 114 mp, De inchiriat spatiu comercial Stefan cel Mare - Lizeanu, suprafata: 114 mp, vitrina - 10 ml, stradal, trafic pietonal intens, disponibil din aprilie 2024, pret/luna, detalii: **2.950 €;** ☎0725.427.427 office@dyas.ro

122. **Stefan** cel Mare-Lizeanu, inchiriere spatiu comerci S.U. 72 mp, sp. comercial, va propunem spre inchiriere un spatiu comercial disponibil spre inchiriere in intersectia dintre Sos. Stefan cel Mare, Str. Viitorului si Str. Lizeanu.Vad comercial vitrina stradala 72 mp **2.200 €;** ☎0748.307.307 ionut.tinica@roproperty.ro

123. **Sura** Mare, sos. Oltenitei Bucuresti, sector 4, S.U. 85 mp, spatiu birouri, inchiriez doua spatii alaturate cu intrari individuale (53 mp respectiv 32 mp) cu destinatie de birou, cursuri. Spatiile se afla in zona City Mall, sector 4. Proprietar ☎0722.190.877

124. **Theodor** Pallady, Drumul Gura Ariesului, Astorium S.U. 160 mp, sp. comercial, Agentia Imobiliara Ro Property, va propune spre inchiriere un spatiu intr-o zona in plina dezvoltare - Th. Pallady, Str. Drm. Gura Ariesului la parterul Astorium My Home, langa Mega Image, **14 €;** ☎0748.307.307 ionut.tinica@roproperty.ro

125. **Timpuri** Noi, depozitare, industriale, logistica S.U. 450 mp, sp. depozitare, Agentia Topis Imobiliare va prezinta un spatiu industrial, depozitare, logistica, langa metrou Timpuri Noi, Vitan, zona ultracentral, suprafata 450 mp. etajul 3/3, lift de marfa 1.200 kg. Paza 24/7, **6 €;** ☎0724.798.495 ionut.lotca@topis.ro

126. **Timpuri** Noi, parter, acces stradal, metrou S.U. 220 mp, sp. comercial, Agentia Topis Imobiliare va prezinta un spatiu comercial la parter, cu acces stradal pretabil pentru orice activitate economica la distanta mica de statia de metrou - Timpuri Noi, zona (ultracentral) **1.540 €;** ☎0724.798.495 ionut.lotca@topis.ro

127. **Tineretului,** Timpuri Noi, S.U. 65 mp, spatiu birouri, spatiu situat la etajul 7/8 al unei cladiri de birouri, compus din 4 camere si 2 gr. sanitare, cu o suprafata totala de 69 mp; constructia este din 1984 si a fost reabilitata termic; chirie 550 EUR+TVA, **550 €;** ☎0799.984.105

128. **Titan,** Auchan, Gura Ialomitei nr. 22, S.U. 120 mp, sp. comercial, spatiu comercial la parterul unui bloc nou, vitrina stradala 10 ml, liber pentru orice afacere. Alarma, camere de supraveghere, zona cu vad, blocuri si case, **1.000 €;** ☎0723.796.911/ 0765.404.303

129. **Titan,** strada Gura Ialomitei 22 S.U. 115 mp, sp. comercial, spatiu comercial 115 mp strada Gura Ialomitei, Langa bloc nou. Are doua grupuri sanitare. Se afla la demisol, ideal pizzerie, cafenea, birouri. Cabinet veterinar. Etc. Se afla in zona de blocuri **700 €;** ☎0765.404.303/ 0723.796.911

130. **Titulescu,** S.U. 36 mp, sp. comercial, strada Petru Maior, primarie sector 1, Liceul Neculce, parter (25 mp) si subsol 11 mp, renovat, 2 intrari separate se poate imparti in doua, vitrina stradala, pretabil si ca birou si depozit (arhiva). Detalii la tel 0725024703 **360 €;** ☎0725.024.703 rudikmiotek@yahoo.com

131. **Turda,** Bucuresti, S.U. 51 mp, sp. comercial, inchiriere spatiu comercial de 51 mp, cu vizibilitate foarte buna, clasa energetica B, amplasat stradal, la parter de bloc, pe str. Radu Popescu nr. 17, zona de retail in continua dezvoltare, **1.250 €;** ☎0722.200.926 office@romconsulting.com

132. **Unirii** S.U. 90 mp, spatiu birouri, Grand pier boutique inchiriaza parter open space recent renovat, **790 €;** ☎0722.933.646/ 0721.373.115 Sport_3000_grup@yahoo.com

133. **Unirii,** Centru Vechi, S.U. 530 mp, sp. comercial, inchiriez restaurant in Centrul Vechi cu o ambienta de calitate ridicata. Restaurantul, cu o suprafata de 540 mp, este situat pe mai multe niveluri. D+p+etaj 1+etaj 2. La demisol avem PUB si baie. **5.900 €;** ☎0761.086.217/ 0733.154.800 baraceanu.daniela@yahoo.com

134. **Unirii,** fantani, S.U. 1500 mp, sp. comercial, Grand Pier Boutique Hotel ofera la inchiriat la locatie la cheie hotel functional cu dotari finisaje 5 stele, 18 camere lux, sala conferinta 60 de persoane, cafe bar 30 de persoane, lobby, salon mic dejun, sauna,restaurant cu terasa exterioara capacitate 60 de persoane **7.999 €;** ☎0722.933.646 sport_3000_grup@yahoo.com

135. **Unirii,** in spate la Hotel Horoscop, S.U. 100 mp, spatiu birouri, spatiu renovat recent, parchet nou, tavan model stiuco venetian, lampi led noi, open space, chicineta, balcon acoperit de 4 mp, grup sanitar totul la numai 590 euro/ luna tva 0, disponibil imediat, **600 €;** ☎0722.933.646/ 0722.933.646 sport_3000_grup@yahoo.com

136. **Unirii,** metrou Unirii, paza 24/7, comision 0% S.U. 57 mp, spatiu birouri, Spatiu de birou modern format din birou open space, suprafata de 57 mp, in Unirii Business Center, Clasa A. Pretul de chirie este - 14 euro/ luna + tva; mentenanta + 5 euro/ mp + tva (all inclusive) **798 €;** ☎0724.798.495 ionut.lotca@topis.ro

137. **Unirii,** Posta Vitan S.U. 70 mp, spatiu birouri, K imobiliare propune in imobil construcție 2000, etaj 3, grup sanitar separat, spatiul open space suprafata 70 mp, centrala proprie, internet, aer conditionat. Contorizare separata **850 €;** ☎0724.226.342/ 021.312.59.99 cristian@k-imobiliare.ro

138. **Unirii,** Wilhelm Filderman 18, S.U. 120 mp, spatiu birouri, Unirii, bulevard, cladire birou 120 - 240 mp, paza permanenta **1.250 €;** ☎0722.622.459 m26saifi@yahoo.com

139. **Universitate** S.U. 40 mp, sp. comercial, Universitate, str. Coltei nr. 3 spatiu comercial - 40 mp total impartit astfel: parter 15 mp, scara interioara, demisol 25 mp spatiu depozitare, 2 grupuri sanitare, renovat nou, centrala, aer conditionat. vitrina 2,5 m, proprietar **600 €;** ☎0721.360.898 mirela.ilies@gmail.com

140. **Universitate,** Mosilor, S.U. 25 mp, spatiu birouri, spatiu birouri (1 camera), nemobilat, 3/5, spatiu reabilitat. Imobilul este situat in apropiere de metrou Universitate pe strada Mosilor, dispune de centrala proprie, avand bucataria si toaleta pe etaj, **250 €;** ☎0722.702.564 ioan.rusupfa@gmail.com

141. **Universitate,** Unirii, S.U. 68 mp, spatiu birouri, spatiu birouri (4 camere), situat intr-un imobil renovat si reabilitat 2015, etaj 3/5, ac, nemobilat, balcon propriu, centrala termica. In pretul chiriei sunt cuprinse toate costurile compl

AUTO, MOTO, UTILAJE

5 Auto, moto utilaje

Autoturisme

1. Audi A5 an 2021, 66000 km, diesel, 3000 cmc, inmatriculata Audi A5 2021 45 TDI Quattro 231cp66.000 KMInmatriculata in ianuarie 2023motor 3.0 cu cutie tiptronic in 8 treptegarantie iulie 2025optiunile se pot regasi in pozese poate vedea la JW Marriott 32.999 €; ☎**0753.366.603**

2. Audi A6 an 2020, 120000 km, diesel, 2000 cmc, inmatriculata Audi A6 40 TDI Quattroinmatriculat in ianuarie 2023120.000 KM2.0 Mild Hybrid-Webasto de fabricagarantie iulie 2025Restul optiunilor se pot vedea in fotografiiSe poate vedea la JW Marriott 25.999 €; ☎**0753.366.603**

3. BMW 320 an 2007, D, intretinut, piele, aer cond., consum urban bun 8%, usor neg., 6.850 €; ☎**0738.154.382**

4. BMW 320 an 2002, 254 km, diesel, 2000 cmc, inmatriculata vand BMW E46 320D, motor 177 de cai, foarte bine intretinuta, roti cu anvelope all seasons si un set de roti cu anvelope de vara, 4.150 €; ☎**0720.431.435 fiid-iferitbro@gmail.com**

5. **BMW** M1 an 2003, 314958 km, benzina, 1900 cmc, inmatriculata Vand BMW M1 anul 2003 , pt mai multe detalii apel telefonic Multumesc! **2.600** €; ☎0720.232.433 Mari-adorobantu25@gmail.com

6. BMW Seria 4 an 2017, 196000 km, diesel, 2000 cmc, inmatriculata proprietar BMW seria 425 Gran Coupe, 2017, 2.0 Biturbo, 224 CP, f multe optionale, tara de origine Germania, unic proprietar in Romania din 2020. Jante vara R19 cu cauciucuri noi GoodYear, jante iarna 17 cu cauciuri Brigestone, discuri frana ventilate si perforate noi, placute noi, Toate reviziile la zi. Pret 17.900 euro + TVA deductibil. WBA4F31010G190038 17.900 €; ☎**0722.698.129**

7. BMW X1 an 2022, 5800 km, benzina, 1500 cmc, inmatriculata 2022, aer conditionat, asistenta in rampa, sistem start stop, jante aliaj, 8 airbaguri, senzori presiune roti, frana parcare electrica, 3 moduri de condus sport, confort, economic garantie, proprietar, neg.Consum,oras 7-8l 24.500 €; ☎**0745.370.311**

8. **Dacia** Logan an 2018, 87141 km, benzina, 1000 cmc, inmatriculata vand Dacia Logan 1.0 SCe, benzina, euro 6 **7.250** €; ☎0767.179.572

9. **Dacia** Spring an 2023, 1950 km, electric, inmatriculata Dacia Spring Expression 45Kw stare impecabila, 1950km tva deductibil, se emite factura, vanzarea se face pe 26.04.2024.Navigatie, camera spate, android auto, incarcare acasa + incarcare rapida **59.500 L;** ☎0724.212.886 dumitru_neagu1979@yahoo.com

10. **Daewoo** Matiz an 2004, 89000 km, benzina, 800 cmc, inmatriculata Particular vand matiz 2004, gri, stare buna, ITP 2025. Relatii la telefon. **2.800 L;** ☎0726.572.405

11. Ford Kuga an 2016, 190700 km, diesel, 2000 cmc, inmatriculata primul proprietar, revizii la zi, stare perfecta de functionare. Pachet siguranta, pachet confort, carlig remorcare, anvelope de schimb, 10.000 €; ☎**0730.222.993**

12. **Ford** Kuga an 2015, 137000 km, diesel, 2000 cmc, inmatriculata Primul proprietar. 2015, diesel, cutie automata, 4x4, parbriz degivrat, scaune/oglinzi incalzite, senzori parcare fata-spate, AC bizonal, comenzi volan, computer bord, pilot automat, geamuri electrice, jante aliaj, cauciucuri vara/iarna, suport biciclete portbagaj (bonus). negociabil. **12.500** €; ☎0745.119.493 vlad.geanta@gmail.com

13. **Ford** Mondeo an 2006, 150000 km, diesel, 2200 cmc, inmatriculata Ford Mondeo an fabricatie 2006 cu motor Diesel de 2200 cmc.Stare foarte buna cu revizia lsi asigurarea la zi . Pret negociabil. **2.000** €; ☎0720.808.182 robertinosorescu@yahoo.com

14. **Ford** Mondeo an 2011, 281000 km, diesel, 2000 cmc, inmatriculata Ford mondeo mk 4 Facelift, Motor 2.0TDCI 140cp, Euro 5. Masina personala. Pret negociabil **4.850** €; ☎0724.757.531

15. **Hyundai** Accent an 2007, 226000 km, diesel, 1500 cmc, inmatriculata masina in stare de functionare, inscrisa in circulatie, ITP si asigurare valabila pana in 2024 **2.300** €; ☎0774.083.446 office@serex.com.ro

16. **Hyundai** Tucson an 2018, 123000 km, diesel, 2000 cmc, inmatriculata Hyundai Tucson 2.0 CRDI Trend 4WD-prima inmatriculare 02.2018 CP-100 KW/135 HPcapacitate cilindrica -1995CCMtransmisie -manuala 6+1normapoluare -Euro 6ABS/ESP **17.500** €; ☎0749.388.745 gabrielanistoroiu@yahoo.com

17. **Jeep** Compass an 2022, 38000 km, benzina, 1300 cmc, inmatriculata vand Jeep Compass, stare impecabila, neaccidentat, unic proprietar, utilizat doar in interes familial. Silentios, aerodinamic, dotari inteligente, senzori/camere integrate. **33.000** €; ☎00407430014 44 lavinia.claudua@yahoo.com

18. **Mazda** 3 an 2014, 240000 km, diesel, 2200 cmc, inmatriculata Mazda 3 2014 sedan-Mazda 3 - Anul - 2014 - motor - 2.2 diesel Skyactive- (210cp) euro 5- 240.000 KM **10.000** €; ☎0725.325.275 ssssaa2003@gmail.com

19. Mercedes-Benz GLC an 2018, 183000 km, diesel, 2100 cmc, inmatriculata Vand autoturism Mercedes-Benz GLC 220D 4Matic, an fabricatie 2018, 183000km reali. Autoturismul se prezinta in stare perfecta, CASCO pana in 03/2025se emite factura cu TVA 25.000 €; ☎**0770.417.373 mihaela_monea71@yahoo.com**

20. Mercedes-Benz Vito an 2018, 99000 km, diesel, 2200 cmc, inmatriculata oferta expira. Proprietar unic, direct din reprezentanta Mercedes 29.999 €; ☎**0722.461.611**

21. **Mitsubishi** ASX an 2015, 59000 km, diesel, 1600 cmc, inmatriculata vand Mitsubishi ASX 1.6 Diesel 4WD manuala 2015 59.000 km, primul proprietar, service reprezentanta, 10.500 euf (inclusiv cauciucuri iarna Nokian si CASCO pana in septembrie) **10.500** €; ☎0744.515.033

22. Mitsubishi Lancer an 2009, 320 km, diesel, inmatriculata urgent vand masina Mitsubishi Lancer din 2009, cu 6 trepte, motor 2000 diesel, 170 cp, estetic 8/10, ptr. Mai multe detalii contactati-ma la nr. 0747671871, fara variante; 3.000 €; ☎**0747.671.871 Gabyroselinda@gmail.com**

23. **Opel** Antara an 2007, Vand masina Opel Antara Geep, arata bine probleme garnitura de ciuloasa sau un alt motor la schimb are toate actele, mai multe detalii in privat, am facturi pt tot ce am schimbat, rog sunati oferte serioase,am 2 proprietar, ofer fiscal pe loc **1.300** €; ☎0762.008.818

24. **Opel** Astra an 2016, 246419 km, benzina + GPL, 1600 cmc, inmatriculata masina de familie, nu s-a fumat in ea, prevazuta cu isofixuri, instalate de GPL montate, km reali, senzori parcare spate, revizii facute, ITP valabil **5.500** €; ☎0790.236.202 Adshouseimobiliare@yahoo.com

25. **Opel** Astra an 2018, 83200 km, benzina + GPL, 1400 cmc, inmatriculata Ofer spre vanzare un Opel Astra J Sedan Turbo 1.4 + GPL cu pachet de echipare Enjoy, 83 200 km, clima pe 2 zone (mai multe detalii jos) unic proprietar, achizitionata in noiembrie 2018, Fara accidente **8.500** €; ☎0767.461.757

26. **Opel** Corsa an 2006, 200000 km, benzina, 1200 cmc, inmatriculata vand autoturism stare de functionare, culoare albastra, necesita mici reparatii, **2.500 L;** ☎0728.715.113

27. **Opel** Zafira an 2011, 195000 km, benzina, 1800 cmc, inmatriculata Opel Zafira 7 locuri. benzina arata si functioneaza impecabil. **4.700** €; ☎0790.558.735

28. **Renault** Megane an 2005, 171000 km, benzina, 1600 cmc, inmatriculata autoturismul este in perfecta stare de functionare, ITP pana in luna iunie, baterie noua. **2.100** €; ☎0723.062.936

29. **Skoda** Fabia an 2020, 20500 km, benzina, inmatriculata Vand Skoda Fabia 999 cmc, consum 4-5 %, ITP aug. 2025, rovigneta iulie 2024, singur proprietar, culoare alba, excelenta doamna/ domnisoara. Cauciucuri iarna+vara, euro 6, masina tinuta in garaj. **9.999 L;** ☎0740.090.199

30. **Skoda** Octavia an 2008, 194000 km, benzina + GPL, 1400 cmc, inmatriculata Benz. + GPL, 194000 KM, 1390 cm, 16V, schimbate: kit distributie+pompa/ kit ambreiaj, discuri + placute, rulment, bascule, anvelope iarna, **1.900** €; ☎0737.573.370

31. **Skoda** Octavia an 2018, 264900 km, diesel, 2000 cmc, inmatriculata Skoda Octavia III facelift 2.0 TDI 150 CP , masina nefumator foarte bine intretinuta, masina personala, km in crestere, nu necesita investitii, merita vazuta, detalii suplimentare la telefon ☎0766.651.051

32. **Skoda** Superb an 2016, 232500 km, benzina, 1400 cmc, inmatriculata 1.4 TSI, 150 cp, cutie cu 6 trepte manuala, stare tehnica optica foarte buna pentru anul 2016 ITP valabil 2026, masina de nefumator, foarte ingrijita, revizii facute la timp, merita vazuta **11.700** €; ☎0749.858.098 ovidiu.vlad42@yahoo.ro

33. **Skoda** Superb an 2016, 232800 km, benzina, 1400 cmc, inmatriculata Pentru cine doreste confort maxim va propun o plimbare cu aceasta masina pentru a vedea starea tehnica a masinii si confortul ce-l ofera. In acest fel, puteti vedea cum se comporta masina la drum etc. ☎0749.858.098

34. **Suzuki** SX4 S-Cross an 2019, 64500 km, benzina, 1400 cmc, inmatriculata Primul proprietar, stare excelenta, baterie noua, revizuite la zi la reprezentanta. Masina folosita zi de zi pe distante scurte. **16.990** €; ☎0726.000.005 alex@informedia.ro

35. **Suzuki** Vitara an 2018, 55000 km, benzina, 1400 cmc, inmatriculata Suzuki Vitara S 1.4 Allgrip, 4x4, automata, **18.300** €; ☎0724.393.943 emilian.badea@porr.ro

36. **Toyota** Land Cruiser an 2008, 214200 km, diesel, 3000 cmc, inmatriculata primul proprietar, motor in stare f. buna, compresorul si pernele de aer schimbate acum 3 ani. Reparatii minore asupra caroseriei (zgarieturi, juliturl, bara fata schimbata, bara spate lovita), **13.499** €; ☎0726.000.005 alex@informedia.ro

37. Volkswagen Passat an 2003, 234907 km, benzina, 2000 cmc, inmatriculata Vand wv passat b 5,5 an 2003 motor 2.0 Benzina. Masina este proprietate persoanala,ofer fiscal pe loc . Masina nu prezinta rugina doar mici defecte la exterior. Interiorul nu prezinta rupturi/defecte/sau locuri arse cu tigara, a fost tot timpul protejata cu huse de protectie.Dotari: clima functionala,pot automat functional,geamuri fata electrice,senzor ploaie etc.Mai multe detalii in legatura cu masina si pretul la ne de telefon. 2.500 €; ☎**0734.374.443 cosmincristea2019@gmail.com**

38. Volkswagen Passat an 2015, 102375 km, diesel, 2000 cmc, inmatriculata Volkswagen Passat 2.0 TDI Highline / R line 190cp Virtual Cockpit 13.400 €; ☎**0728.919.574 manole92@gmail.com**

39. Volkswagen Passat an 2010, 241000 km, diesel, 1600 cmc, inmatriculata VW Passat 1.6 TDI 105 cp 2010 INMATRICULATNorma de poluare: Euro 5Motorizare: BlueMotion 1.6 TDIPutere: 105 CPAn fabricatie : 09.2010Cutie viteze manuala241.000 km RealiSerie Caroserie: WVWZZZ3CZAP064202Schimbat distributie + kit ambreiaj +baterie 5.400 €; ☎**0722.408.130 marian_tanase12@yahoo.com**

40. **Volvo** V50 an 2008, 169500 km, benzina, 1800 cmc, inmatriculata Volvo V50 1.8i, anul 2008, 125 cp, 169.500 km parcursi fara evenimente rutiere jante aluminiu originale, doua seturi de anvelope Michelin baterie noua Volvo bujii NGK si bobine inductie BREMI noi, **3.100** €; ☎0727.400.855 cuzea1977@yahoo.com

41. **Volvo** XC60 an 2019, 54000 km, diesel, 2000 cmc, inmatriculata Vand Volvo XC 60 Diesel Mildhybrid 235CP, model 2020, unic propietar **32.450** €; ☎0722.548.795 stefciuca64@yahoo.com

Camioane, autoutilitare

1. Dacia Dokker Vand Dacia Dokker personala, nu a fost folosita la distributie, este cumparata de noua.Carlig de remorcare, bare toros, jante aliaj, navigatie pentru Romania. an 2016, 186000 km, 6.850 €; ☎**+40723101777 danguguian@gmail.com**

2. Executam remorci toate tipurile cu carte RAR, executam remorci toate tipurile: transport utilaje, transport barci, transport autoturisme, apicole si de uz general, platforme si carosate, cu carte de identitate RAR. an 2023, ☎**0744.561.662 office@eurometal.eu**

3. **Renault** Mascot de vanzare camion Renault Mascot aflat in circulatie, ITP si tahograf valabil pana in 2024, km reali, primul proprietar an 2005, 201000 km, **9.000** €; ☎0774.083.446 office@serex.com.ro

Utilaje industriale

1. **Inchiriem** incarcatoare telescopice 13 m Tekko Logistik ofera servicii inchiriere si transport incarcatoare telescopice Terex, Manitou, Jcb, Merlo, cu maxim 2500 ore de functionare; brat telescopic de 13 m; sarcina de lucru de 3500 kg ☎0749.064.848 tekko@tekko.ro

2. Inchiriez excavator 20 tone, pe roti, inchiriem excavator New Holland WE 190, nou, dotat cu cupa taluz, cupa sapatura 1 mc, cupa perforata pentru sortare. Putem asigura si trailer pentru transport. Tarif 250 lei/ora +TVA+carburant. 250 L; ☎**0749.064.848**

3. **Miniescavator** Miniescavator nou marca LEITE .Excavator hidraulic mic de tip cu senile LT1015 **17.000** €; ☎0723.424.284/ 0723.182.208 aurelia@audithc.ro

4. Pompa fixa beton Vand pompa fixa beton Putzmeister 1005, primul proprietar.Ofer factura fiscala.Se poate vedea in Bucuresti - zona Colentina. Pret 74900euro+TVA. 89.100 €; ☎**0725.256.666 adina@sirgrup.ro**

5. Vand presa pt balotare deseuri Vand presa pt balotarea deseuri face balotul la 35 min aproximativ 250kg - 300kgCu banda transportoare si gura de evacuare 25.000 €; ☎**0750.815.956 ileanaionita07@gmail.com**

Piese, accesorii

1. Anvelope Hankook de vara 205/55/R16 91H rulate o saptamana in Bucuresti 400 km sector 3. 4 buc. x 250 Lei - 999 Lei 999 L; ☎**0740.224.280 ultimulanarhiva@yahoo.com**

2. Jante 17 originale VW Golf, Passat, Tiguan 5x112 Jante VW originale bicolore pe 17, 5x112 +anvelope vara Pirelli Cinturato 225/45/R17, aproape noi, folosite o vara. Jantele nu sunt lovite, folosite un sezon, echilibrate, se pot monta direct pe masina, au fost montate pe Golf 7, 2.500 L; ☎**0725.648.051 piroteus2000@yahoo.com**

3. **Opel** Astra 4 roti de 215/50/17 ZR anvelope F bune Vind 4 roti originale de Opel Astra jenti de aliaj pe 17 cu anvelope in stare foarte buna(putin uzate) 215 / 50 / 17 ZR ! Se pot vinde si separat Jentile sau anvelopele. Pentru mai multe detalii ne putem auzii la telefon ☎0766.651.051/ 0723.611.412

4. **Ulei** cutie automata ZF Lifeguard Fluid 9 1Litru Ulei cutie automata ZF Lifeguard Fluid 9 1L - Norme: LR023288- LAND ROVER; 2289720- 83222289720 -BMW; 082009017 - 0826399901HE - HONDA; Original, import Germania **110 L;** ☎0757.019.019

Service auto, tractări

1. Cris Power Logistic - Tractari auto, asistenta rutiera Efectuam tractari auto si utilaje non stop dispunem de mai multe autospecial gata sa intervina in ajutorul dvs. NON STOP 7/7 ☎**0721.240.243/ 0724.045.151 office@tractari-rapide.ro http://www.tractari-auto.eu**

2. VULCANIZARE NON-STOP SI SERVICE ROTI Servicii de vulcanizare non-stop in Bucuresti Sector 2 ,service roti,vanzari anvelope noi si second hand orice dimensiune,jante auto.Detalii www.stoykanvelope.ro/vulcanizare non-stopservicii-roti ☎**0745.186.413/ 0722.286.420 office@stoykanvelope.ro https://www.stoykanvelope.ro/**

Diverse vehicule

1. **Snowmobil** Yamaha snowmobil Yamaha Snoscoot pentru copil 6-14 fabricat 2020, utilizat forte putin. E ca si nou. **7.900** €; ☎0722.525.092/ 0722.330.228 ara@ffdc.ro

2. Vand utilaje agricole -2 Tractoare U650, echipate cu remorca, plug si disc 9900 EURO TVA inclus.- Cositoare paioase 5000 EURO;- Semanatoare floarea soarelui si porumb;- Grapa 3 bucati;-Masina de impraştiat îngrasaminte;- Presa imbalotat 7000 EURO;- Combinator;- Cultivator;- Cisterna motorina 10T. 9.900 €; ☎**0744.636.280 bogdan.avram@gmail.com**

6 Modă, frumusețe

Încălțăminte bărbați

1. **Vand** Adidasi Puma nr. 41. Nou, Vand adidasi Puma noi, nr 41. Cumparati prin curier, iar cand i-am probat imi sunt mari, **280 L;** ☎0724.409.393 radu_fafile@yahoo.com

2. **Vand** adidasi Puma. Nou, Vand Adidasi Puma, noi, masura 41. I-am cumparat pentru mine (prin curier), dar sunt mari, **280 L;** ☎0724.409.393 radu_fafile@yahoo.com

Accesorii diverse

1. **Vanzare** genti Vand geanta dama neagra noua, foarte eleganta, incapatoare si frumoasa. **500 L;** ☎0733.102.964 babanu58@yahoo.com

7 Copii - articole, jucării

Alimentație, îngrijire

1. **Lichidare** stoc magazin online www.papabebe.ro Vand stoc produse pentru mamici si bebelusi:- set hranire/ diversificare din silicon alimentar pentru copii si bebelusi;- set cadou nou-nascut;- geanta/rucsac pentru mamici si bebelusi;- recipient lapte prat - culori diverse;- bavete din silicon;- bavete din bumbac organic;- textile bebelusi;Produsele se vand en-gros, cu factura fiscala.Pentru detalii suplimentare, oferta de pret, lasati mesaj si adresa de email. ☎0755.161.298 contact@papabebe.ro

Articole școlare, papetărie

1. Matematica? E simplu=0727809907 0727809907. Calitate. Profesor. Sedinte individuale. Orice zona Bucuresti. Succesul garantat=0727809907; ☎0727.809.907

8 Casa și grădina

Animale

1. **Cabinet veterinar de stomatologie - Dentovet Servicii veterinare de stomatologie pentru animale de companie: caini, pisici si rozatoare. De la detartraj pana la cele mai complete interventii de chirurgie, implantologie. RX Stomatologic Veterinar** ☎**0740.149.815 contact@dentovet.ro https://www.dentovet.ro**

2. Cabinet Veterinar Dexter Vet Castrari si sterilizari 100 ron motan, 150 ron femela (fara analize), interventii chirurgicale, analize, vaccinari reduceri 20% pentru animale adoptate. Dexter Vet Str.Postasului 29 sect 3. Va asteptam ! ☎**0733.474.452**

3. **Carmen Vet-cabinet veterinar-Bucuresti Consultatii, deparazitari, vaccinari, tratamente, interventii chirurgicale; analize de laborator (hematologie, biochimie), examene microscop (Babesioza), ecografie abdominala; frizerie-cosmetica, pet-shop, medicamente,** ☎**021.667.35.75/ 0768.623.852 contact@carmenvet.ro http://www.carmenvet.ro**

4. Innovet - Cabinet Veterinar, farmacie veterinara Importator si distribuitor "Kepro", Olanda: medicamente de uz veterinar, suplimente nutritionale, cosmetice si accesorii pentru animale de companie, hrana pentru animale ☎**021.316.44.99 clinica@innovet.ro http://www.innovet.ro**

Materiale construcții, amenajări

1. Boltari caramida, vand convenabil boltari de caramida absolut noi, dimensiuni 36x24x12 cm, in Bucuresti, sector 1 ☎**0726.293.590**

2. Vand teava trasa pentru gaze (1"), lungime 6 metri liniari/bara, 50 lei/bucata si scurgeri tabla zincata, 4 lei/bucata. Toate noi, nefolosite; ☎**0726.110.355**

Grădină, curte, terasă

1. **Inchideri** terase balcoane foisoare. Executam la comanda toate tipurile pt. inchideri terase balcoane foisoare cu sticla duplex sau securizata. Acoperis de sticla fix sau retractabil.Pt. detalii suplimentare nu ezitati sa ne contactati. **166** €; ☎0783.181.080 Designsticla@gmail.com

2. **Plante, flori, copaci, tot ce doriti pentru amenajarea gradinii dvs.: pomi ornamentali, arbori, arbusti, pomi fructiferi, gazon rulou si alte materiale (borduri separatoare gazon,folie agrotextil, plasa contra cartite) etc.** ☎**0747.770.681 coman.spatii.verzi@gmail.com**

Diverse

1. **Acasa deplasare gratuita. Achizitionez bani vechi, monede, decoratii, vederi, brevete, tablouri, ceasuri, argintarie, diverse antichitati. Ofer pret maxim pe loc;** ☎**0722.331.365**

2. **Anticariat, cumparam carti si viniluri din toata tara.Deplasare gratuita, asigurам plata pe loc.** ☎**021.308.17.94**

3. **Cumpar** masini de spalat rufe, frigidere Cumpar masini de spalat rufe, frigidere, aragazuri.Ofer: 100- 700 lei. ☎0722.509.635 grigoreflorea81@yahoo.com

4. **Producator** de lenjerii pat, cearceaf pilota, fete perne, husa, fete masa, vindem si facem la comanda. ☎0732.059.773

5. Saci rafie Big Bag Vand saci rafie Big Bag, folositi o singura data in productie, stare foarte buna 25 L; ☎**0723.670.538**

6. **Saltea** ortopedica. Saltea ortopedica 90Ã— 200, produs putin folosit bine ingrijita, doua fete iarna, vara, troper inclus, arata foarte bine, **200 L;** ☎0723.248.611 babanu58@yahoo.com

7. **Vand** teava trasa (gaze) 1" -10 lei/ metru liniar. Scurgeri tabla zincata (noi) 4 lei /buc. ☎0726.110.355

9 Electronice

Electrocasnice

1. Aspirator robot Xiaomi Mi Vacuum Mop, 40W, 0,6 L Utilizat, Robotul este echipat cu un senzor laser de mare precizie. Puterea de absorbtie este 2000Pa. Posibilitate conectare WiFi. Foarte putin utilizat, 450 L; ☎**0721.262.832**

Diverse

1. **Automat** snack Fas. Automat/tonomat/aparat snack marca Fas revizionat, gata de montat in locatie, echipat cu sistem de plata, **2.600** €; ☎0727.024.323 office@fastvending.ro

2. **Transport** debarasari mobila, moloz, gunoi, deseuri Transport Bucuresti si Ilfov, disponibili non-stop. Transport mobila de la domiciliul clientului. Transport mobila veche si noua in cele mai bune conditii. Transport mobila veche, uzata, de aruncat, ☎0765.999.950/ 0765.999.950 transportcollaboration@gmail.com

10 Întâlniri, matrimoniale

Escorte, întâlniri

1. Ariana, Eroii Revolutiei, bruneta ochi verzi, 46 ani, te astept la un masaj binemeritat. Accept doar domni minim 30 ani. Program 10-20. Rog nu deranja inutil ☎0754.430.550

2. Atingeri senzuale, are you looking for new feeling new experience and new adventure, drop me a message for unforgettable pleasure. No rush happiness with experience. 40 years old a charming man

3. Bianca 22 ani Buna sunt Bianca, pozele imi apartin. Sunt i persoana deschisa, jucausa si atenta la nevoile tale. Te astept sa ne relaxam impreuna ☎0737.443.043

4. Bianca, 34 ani, Timpuri Noi sunt o bruneta inalta cu forme frumoase, pasionala si cu experienta. Te astept in locatia mea privata si discreta din zona Timpuri Noi. Pt. mai multe detalii suna-ma; ☎0762.804.020

5. Blonda 37 de ani total, Buna ofer masaj total de relaxare si ador fanteziile tale te astept la mine in locatie Mega Mall! ☎0767.492.333

6. **Bruneta** focoasa si seducatoare! Noua in oras Bruneta seducatoare cu forme bine dotate, experimentata, ofer fantezii de neuitat, discretie totala ☎0735.045.439

7. **Bruneta** focoasa, la tine sau la hotel Bun, Miriam este numele meu, am 25 de ani si sunt in Bucuresti doar pentru o saptamana, profita cat ai timp, ☎+40728722141/ +40729210434 cristinafyta@yahoo.com

8. **Bruneta,** 34 de ani, total. Bruneta 34 de ani ofer masaj de relaxare totala; 1.70/70kg. ☎0732.197.207

9. **Buna** dragilor Sunt o fire calma draguta si atenta la cerintele taleTe astept in locatia mea la un masaj de relaxare ☎0738.536.902 mihaelaandr3@gmail.com

10. **Buna!** Noua in zona Favorit blonda siliconata Buna! Daca esti in cautare sa te distrezi maxim pe care nu o vei uita suna ma si nu vei regreta iti voi oferi si masaj ☎0739.612.169

11. **Buna,** a voastra Ana a revenit Senzualitatea si romantismul ma caracterizeaza, pasiunea si daruirea de va simti bine in compania mea este motto-ul meu! Servicii complete ce va vor ajuta sa uitati de rutina de zi cu zi ☎0727.993.846

12. **Buna,** cel mai bun pret. Buna, sunt Aalexandra si te astept in locatia mea sa petrecem momente frumoase si placute, vreau sa iti satisfac toate placerile si toate fantezile pe care ti le doresti, suna-ma, pupii; ☎0040761024588

13. **Buna,** Ramona, 28 ani, cel mai mic pret, total. Buna, sunt Ramona la cel mai mic pret de pe piata, te astept in locatia mea sa petrecem momente placute si de neuitat, se accepta orice fantezie, suna-ma, pupii; ☎0767.729.273 Casandraivoan@gmail.com

14. **Calitate** servicii de calitate, in limita bunului simt; ☎0768.638.235 raiciucristina-maria@gmail.com

15. **Cele** mai bune servicii cu transsexuala infocata Buna, sunt Lore, transexuala activa si pasiva, servicii de neuitat, discretie totala, ☎0726.495.263

16. **Crina** 33, senzuala, momente de relaxare, Crina, 33 ani, pasionala, ofer momente intime de neuitat fara graba, masaj de relaxare domnilor seriosi,educati si cu bun simt. Discretie maxima. Cei care spun ca vin si nu vin sunt blocati automat; ☎0743.816.878 07237450401liliana@gmail.com

17. **Doamna** casatorita, stilata, masaj de relaxare la domiciliul meu. Mai multe detalii la tel. ☎0722.966.960 moraru67@gmail.com

18. **Doamna** matura 40 de ani. 100% reala, sexy, feminina si senzuala te astept cu mare drag, deschisa si prietenoasa, tot timpul cu zambetul pe buze, botox, sunt ispita perfecta pentru o aventura. Eman senzualitate si erotism, frumoasa, sexy, pasionla, dulce, poze 100%,. ☎0726.429.331

19. **Doamna** matura! Doamna matura draguta sociabila te asteapt in compania mea sa te relaxezi.Teiul Doamnei. ☎0723.039.390 Ionescu_ioana2007@yahoo.com

20. **Doamna** matura, selectiva si licentiata in arta masajului, ofer clipe de relaxare domnilor manierati, poze 100% reale; ☎0729.105.310

21. **Doua** fete cuminti va asteapta cu drag fanteziile, oferim servicii 18+, toate fanteziile tale noi le facem, suntem deschise la noi idei, nu acceptam in stare de ebrietate sau sub alte substante, nu acceptam cu bile sau cu alte accesorii ☎0732.315.875 Il4868495@gmail.com

22. **Eli** Buna. Ma numesc Eliza. Am 28 ani, sunt din Bucuresti sector 3. Vin la tine sau la hotel. Detalii la telefon. ☎0736.964.905

23. **Eroii** Revolutiei Sunt Denisa si am revenit in locatie. Suna pt. o programare. Acelasi program 10-18. Accept domni minim 30 ani. ☎0727.001.983

24. **Escorta,** Doamna matura 40 ani, ofer servicii totale, doar la mine. Discretie si seriozitate. Nu raspund la msj, detalii doar la tel. ☎0726.005.413

25. Fac show web Videochat trimit filmulete dominare. Fac show web Videochat trimit filmulete poze. fac si la comanda. WhatsApp sau Telegram, disponibila 24/24; mereu iti sunt alaturi sa ne distram bine; nu evita sa ma contactezi oricand ☎**+37368842885**

26. Graviduta cu forme, Mall Vitan, contact whatsapp Buna. Eu sunt Andreea, sunt o doamna matura. Am 32 ani, forme frumoase si locuiesc in zona Vitan Mall. Pozele imi apartin. Te astept sa te destinzi la un masaj de relaxare totala. Contact whatsapp; ☎**0722.859.671 Andreea_30_curvygirl@yahoo.com**

27. La mine inca n-ai fost, te astept in locatia mea, Ma numesc Anastasia, vin la mine in locatie la relaxare fierbinte nu vei regreta. La fel fac si videochat web show. Disponibila 24/24, imi scrii pe WhatsApp/ Telegram, fac si deplasare oriunde ☎**+37368842885**

28. Masaj de relaxare Nerva Traian, o fata cu bun simt si multa rabdare, iti ofer cele mai frumoase clipe si momente de neuitat intr-un ambient placut in locatia mea, masaj de relaxare, locatia mea Nerva Traian; ☎**0726.582.022**

29. **Masaj** erotic Baiat dragut dotat, ochii verzi, ofer masaj erotic sau clasic doamnelor, domnisoarelor sau cuplurilor, rog seriozitate. Mai multe detalii la tel. ☎0784.308.732 costycosty718@gmail.com

30. **Masaj** erotic si dominare Ofer sedinte de masaj erotic si dominare, detalii la telefon. ☎0753.328.266

31. Matura Matura, pufoasa, plina de fantezii, dezinvolta, cu simtul umorului, caut domn matur 54-75 ani, elevat, cu studii superioare, generos, pentru intalniri ocazionale. Rog mesaj cu foto pe whatsapp. ☎0725.873.769

32. Matura 40+ Buna sunt o fata voluptoasa noua in orasul tau daca vrei ceva fara graba si fara stres hai sa petrecem clipe minunate fara a privi ceasul si a lasa inhibitile deoparte.Deci hai in locatia mea pentru relaxul tau ne desparte apelul tau locatia mea luxoasa sector 4 Turnu mugurele ☎0720.816.276 Georgianablandiana0008@gmail.com

33. Matura 40 + daca ai sa acorzi un minim de atentie acestor rinduri si daca le vei intelege, probabilitatea de a petrece impreuna cateva clipe de calitate, este foarte mare. Sunt o tipa matura, slim fit, clar nu sunt pt cei ce prefera plinutele, si cu o personalitate puternic conturata. Zona Mihalache, Pod Grand ☎0738.566.529

34. **Matura,** cu forme frumoase, ofer masaj de relaxare, body si erotic, discretie si seriozitate; ☎0737.861.282

35. **Matura,** plinuta, cu forme frumoase ofer masaj de relaxar, zona Piata Romana; ☎0790.527.739

36. **Noua** in zona Foarte selectiva, ofer masaj de relaxare si diferite tipuri de masaj domnilor manierati ,soseaua Giurgiului ☎0737.696.319

37. **Noua** in zona, Larisa. Sunt o brunetica dulce si zambitoare,te astept sa ne cunoastem. Sigur nu vei regreta ! Program 11-19 ☎0726.050.096

38. **Noua.** Poze reale!! Buna! Sunt o bruneta cu bun simt, curata si foarte discreta. Te astept in locatia mea pentru un moment de relaxare si placere. ☎0727.693.267

39. Only Top WhatsApp servicii totale, nuru masaj etc buna, sunt Elena, confirm pozele cu video-apel pe web, ofer servicii excelente la mine, normal, deplasari hotel, am locatie cu sauna si dus, gasesti foarte curat aromaterapie, fog programare pe Web. ☎0721.609.296

40. Raluca /fac si deplasari Buna sunt aici doar pentru tine, daca vrei sa-ti indeplinesti dorintele sigur ai gasit persoana potrivita, sunt o fata blanda, fara fite, generoasa si discreta. ☎**0761.801.526 raresflorentina0@gmail.com**

41. Sandra. Buna. Sunt sigura ca dupa o zi obositoare iti doresti putin timp sa te relaxezi si sa ai parte de cateva clipe de pasiune, asa ca nu mai sta pe ganduri hai sa ne cunoastem. Ăstept telefonul tau, pupici; ☎**0784.781.821**

42. Sasha, te astept la mine. Locatie curata, o fire discreta cu bun simt, cu zambetul pe buze, totul fara graba, loc de parcare, veche in domeniu, pun accent pe seriozitate, nu accept persoane in stare de ebrietate ori consumul altor substante ☎**0767.655.038**

43. Servicii totale Bruneta cu experienta te astept in locatia mea sa ne relaxam impreuna. Nu vei regreta! ☎**0799.421.304**

44. Stapana cu experienta Poze reale, experienta isi spune cuvantul pentru domnii care se regasesc si sunt pasionati sa slujeasca o stapana cu experienta, clar nu veti pleca dezamagiti, garantez revenirea; ☎**0737.653.685/ 0737.653.685 veronicadrogeanu@yahoo.com**

45. **Stilata,** ofer masaj relaxare la mine acasa, poze reale, zona Kaufland, Mihai Bravu, Racari; ☎0769.183.062

46. Sunt noua in zona, ceva diferit, te astept la un masaj de relaxare si multe alte surprize placute. Sunt o fire foarte calma si mereu zambitoare. Pozele imi apartin in totalitate. Te astept sa ne cunoastem, ☎**0765.356.528/ 0765.372.078**

47. Tanar dragut doresc relatie discreta cu o fata miniona, dezinhibata amatoare de experiente noi, din Bucuresti sau provincie. Posibil beneficii. Rog poze pe WhatsApp la tel. Nu suna! Doar WhatsApp ☎**0725.778.779**

48. Yasmine 100% reala buna, cauti un loc de relaxare discretie si momente unice nu mai pierde timpul si suna ma sunt aici doar pentru tine. 100% reala si fara graba, locatie discreta, igiena impecabila ☎**0728.531.182 monicapopescu288@yahoo.com**

49. **Zona** KFC Unirii metrou, masaj erotic, confirm web locatie noua, calda cu sauna, seriozitate, igiena si discretie maxima, servicii excelente. Confirm cu video-apel pt. masaj erotic, servicii totale, ☎0721.609.296

El caută parteneră

1. **Am** 53 ani super-ok! Caut o femeie indiferent varsta fara prejudecati. Locuiesc singur si sunt ok din toate punctele de vedere. Nu cupluri sau barbati! ☎0769.991.891

2. **Are** you the one? Caut femeie intre 20 si 45 de ani pentru relatie de lunga durata. Scrie-mi pe Whatsapp pentru a ne cunoaste. ☎0723.144.400 firstmanisa@yahoo.co.uk

3. **Baiat** dragut imi caut jumatatea. Baiat dragut ochi verzii, imi caut jumatatea, doresc o relatie serioasa, rog seriozitate; ☎0784.308.732 costycosty718@gmail.com

4. Barbat 35 ani, educat, prezentabil cu simtul umorului doresc relatie domnisoara, doamna (casatorita sau necasatorita) draguta, comunicativa. Posed locatie si auto. ☎**0734.691.577/ 0734.691.577 urzicaurzica8@gmail.com**

5. Barbat 53 ani doresc relatie cu doamna peste 55ani Barbat 53 ani, 1,80m, 82kg, brunet, educat, discret, casatorit, dotat, doresc relatie intima de durata cu doamna peste 55ani. Aspectul fizic nu este important. Rog mesaj pe sms sau WhatsApp! ☎**0768.875.192**

**6.

ÎNTÂLNIRI, MATRIMONIALE

25. **Confirm** pe whatsapp video ! Hotel vizit Buna dragilor, locuiesc singura intr-o garsoniera curata unde poti face un dus, proseape si lenjerii curate..Va astept cu o programare pentru clipe unice, combinand utilul cu placerea oferind masaj... ☎0730.907.966 Mariabianca@gmail.com

26. **Crina** 33, senzuala relaxare, Crina, 33 ani, pasionala, ofer momente de neuitat fara graba, momente intime si masaj de relaxare domnilor educati si cu bun simt. Discretie maxima, 80 lei/ 150 lei. Aer conditionat ☎0743.816.878

27. **Daria.** Buna ma numesc Daria. Ofer masaj de relaxare, masaj erotic, momente intime si placute.?Te astept la mine intr-un cadru intim si placut pentru a-ti satisface fanteziile.?Pozele imi apartin 100%, ☎0771.639.564

28. **Denisa,** roscata, par lung, 40 ani. Ofer masaj doar la mine in locatie, sector 4, accept domni minim 30 ani. Program 10-18. ☎0727.001.983

29. **Doamna** discreta, ofer masaj de relaxare numai domnilor educati, discreti si foarte curati. Zona Mihai Bravu, Dristor. Singura in locatie. ☎0728.562.466

30. **Doamna** Te ai saturat sa fii grabit? Vrei sa te relaxezi? Te astept la un masaj, zona Titan. ☎0767.168.279

31. **Doamna** bruneta, 38 ani, Berceni. Alegerea ta, ma adresez domnilor care prefera femeile plinute, ai incercat zeci de metode pt. a te relaxa si nu a avut rezultate pe asteptarile tale, te astept la mine pt. un masaj, pt. a-ti satisface acest moft. **70 L;** ☎0727.498.961

32. **Doamna** matura ofer masaj de relaxare, buna dispozitie ma caracterizeaza. Ambianta placuta, fara graba, Teiul Doamnei, Obor. **100 L;** ☎0734.781.401

33. **Dominare** masaj erotic, masaj vip fantezie, Masaj cu dominare la Noblesse Unic, sedinta cuprinde masaj relaxare, body si erotic plus diverse fantezii, cum ar fi dominare, fetish, striptease, lap-dance, latex outfit, role-play, high-heels. **450 L;** ☎0765.945.408

34. **Dristor** 1, buna, ma numesc Alexandra, am 23 de ani, te astept in locatia mea pentru a-ti indeplini micile tale fantezii si placeri. Masaj fara graba; ☎+40720327943

35. **Dristor,** buna, doamna, 31 de ani, ofer servicii de calitate, masaj de relaxare si tonifiere, la mine acasa. Locuiesc singura. ☎0728.562.466

36. **Dristor,** metrou, noua pe site, 19 ani, te invit in compania mea pentru un masaj erotic si multe alte fantezii, discretie si igiena maxima, poze reale, nu primesc in stare de ebrietate si accesorii, mai multe detalii telefonic, **60 L;** ☎0763.226.894

37. **Dristor,** noua pe site, 20 ani, 1 70, 50 kg te invit in compania mea pentru un masaj erotic si multe altele fantezii, discretie si igiena maxima, mai multe detalii tel. zona Dristor metrou,caut colega **100 L;** ☎0760.830.158

38. **Dulcica,** dornica de noi exp. Masaj total! Hai azi la mine, te rasfat cu un masaj incitant cu pasiune totala. Dulce 32 ani, atenta la dorintele tale, foarte pasionala, fara graba. Parcare asigurata, discret. La tel. 15 m; ☎0728.932.757

39. **Ela,** cel mai bun masaj tantric, Indra Masaj, Buna. Sunt Ela , o blonda voluptoasa cu sani mari, sociabila si zambitoare. Te astept intr-o locatie centrala de lux (zona Unirii) pentru a explora impreuna lumea masajului senzual erotic pentru a atinge impreuna culmile relaxarii si placerii. De asemenea putem sa ne rasfatam in jacuzzi cu un pahar de sampanie. Te astept cu drag; ☎0731.087.247 hello@indra-masaj.ro

40. **Eroii** Revolutiei, buna, sunt Aniana 46 ani, bruneta ochi verzi, sunt aici sa- ti ofer masaj si se poate doar la mine. Program 9- 20. Poze reale. Nu accept cu bile silicon si nu citesc mesajele **60 L;** ☎0754.430.550

41. Eros Massage erotic. Salon Masaj Eros, un salon pentru tine. Am creat o poveste in care tu esti personajul principal. Fete frumoase, atmosfera incendiara, masaj realizat cu pasiune. Pana nu vii la noi, nu are rost sa spui ca ai incercat masajul erotic. Aici rasfatul atinge cote maxime,Masajul erotic NU cuprinde nici un fel de act sexual 150 L; ☎0737.851.673

42. **Erotic** Massage Bucharest Sweet Touch is the ideal place for gentlemen looking for a place full of sensuality, elegance, luxury and discretion. Our masseuses will make you experience the most beautiful and sensual moments. **50 €;** ☎0784.522.572/ 0751.770.600 salonsweettouch@yahoo.com

43. **Erotic** Roxy - Seducatoare, Sexy si Priceputa Sunt aici pentru a te purta intr-o calatorie erotica, unde fiecare atingere trezeste fiori. **500 L;** ☎0730.331.133

44. **Eva,** bruneta dulce, senzuala, plinuta, cu forme frumoase. Ofer masaj de relaxare masaj total. Pt. detalii si programare suna. Nu raspund la sms, locatia Piata Romana, Dacia. Noua in zona, acum satena, blonda **60 L;** ☎0790.527.739

45. **Fara** inhibitii, new & hot, masaj redescopera distractia. E timpul sa lasi inhibitiile acasa si sa te pierzi intr-un univers dedicat doar placerii, **150 L;** ☎0730.222.260

46. Fete noi, locatie lux, simte atingerile patimase ale tinerelor noastre maseuze in timp ce te rasfata, implinindu-ti fanteziile doar prin tehnici specifice care apartin tainelor erotice ale masajului, oferindu-ti placere, ☎0728.702.675/ 0766.238.084 massage.excess@yahoo.com

47. Hai sa ne cunoastem, Sasha, detin locatie curata, serviciile mele sunt fara graba, ma adresez acelor domni care pun accent pe o companie placuta, sunt o fire comunicativa deschisa cu bun simt, locuri de parcare, nu accept persoane in stare de ebrietate, pun accent pe seriozitate; ☎0767.655.038

48. Hai sa te rasfat. Hai sa iti ofer cele mai placute clipe sa ai parte de cel mai bun si senzual masaj erotic. Doresc sa ofer servicille mele domnilor generosi, ☎0723.768.737 rezervari@salonred.ro

49. **Hot** girls, oferim masaj deosebit domnilor care se respecta si care stiu sa aprecieze calitatea. Oferte jacuzzi, oferte hotel, petreceri, free bar, pentru detalii si programari sunati, zona Decebal, **150 L;** ☎0731.398.991/ 0751.770.600

50. **Irina** 70 lei la 70 lei. Buna sunt Irina si te astept la mine in locatie. Pentru mai multe detalii suna-ma ☎0765.600.694

51. **Iulia** Buna ma numesc Iulia Ofer masaj de relaxare , masaj erotic, momente intime si placute!??Te astept la mine intr-un cadru intim si placut pentru a-ti satisface fanteziile.?Pozele imi apartin 100% ☎0791.385.624

52. **Jessica,** trupul meu alunecand peste trupul tau. Cu miscari fine voi aluneca lin peste trupul tau, jucandu-ma cu mainile, sanii, soldurile, fesele... **500 L;** ☎0734.200.100/ 0731.111.999

53. **Lavinia,** Buna, ma numesc Lavinia si sunt aici doar pentru tine. Iti pot oferi tot ceea ce-ti doresti, masaj de neuitat. Te astept. Pupici, **100 L;** ☎0769.956.771

54. **Luna-** unpredictable, non-conformist and horny Attracted by everything that is forbidden, taboo or difficult to obtain. I am an atypical woman, rebellious, dedicated, unpredictable, non-conformist, crazy and horny, **500 L;** ☎0734.200.100/ 0731.111.999

55. **Madam** Lidia 38 ani, Berceni, servicii cu pasiune trebuie sa ajungi in Berceni, B-dul Alexandru Obregia nr. 31, Piata Cultural, detin locatie singura fara colega, igiena si discretie maxima, servicii de relaxare prestez cu pasiune, **100 L;** ☎0727.160.617

56. **Masaj** ofer masaj de relaxare, body masaj, prin diverse tehnici ale masajului. Zona Dristor, locatie discreta, ☎0763.978.947

57. **Masaj** de relaxare! Buna, va astept pentru un masaj de relaxare, detalii la telefon, pupici, ☎0712.638.711

58. **Masaj** erotic Bucuresti, cel mai bun pret din oras. Va asteptam sa va relaxati corpul si mintea.Masaj erotic cel mai bun pret din oras, cele mai dulci fete va asteapta, **180 L;** ☎0737.492.822/ 0737.534.950/ 0737.491.573 adormasaj@gmail.com

59. Masaj erotic de lux by Roxana Frumusetea ei te va fermeca de la prima intalnire. Daca ai avut o zi proasta, obositoare la locul de munca sau ai nevoie doar de o scuza pentru a evada din lumea reala, Roxana te asteapta sa descoperiti impreuna taramul fericirii. Stie cum sa-si foloseasca formele pentru a tachina fiecare centimetru al corpului tau si vei adora felul in care iti atinge pielea cu mainile moi. ☎0732.889.966/ 021.316.88.38

60. Masaj erotic de lux, Erika. Cei care viziteaza salonul Mon Amour din Bucuresti sunt fascinati cand aceasta dulceata se dezbraca si este gata de joaca. Erika este o brineta eleganta, cu aspect de model si un fizic tonifiat la sala. Este iubitoare de distractie si ofera placerea maxima clientilor sai. Atingerea ei seducatoare si incitanta transforma experientele cu ea in ceva magic, de la inceput pana la sfarsit. ☎0732.889.966/ 021.316.88.38

61. Masaj erotic, domnisoare superbe te invitam sa traiesti o experienta de care fiecare barbat merita sa aiba parte cel putin o data in viata. Scopul nostru este placerea si satisfactia ta. Te asteptam, 150 L; ☎0731.398.991/ 0751.770.600 salonsweettouch@yahoo.com

62. Masaj erotic, fete noi superbe Va asteptam sa va relaxati corpul si mintea, intr-o locatie ce provoaca dependenta. Armonia oferita de noi o sa va ajute sa simtiti adevarata placere a masajului erotic sau jacuzzi cu mai multe fete. 150 L; ☎0731.398.991/ 0751.770.600 salonsweettouch@yahoo.com

63. Masaj erotic, tantric, jacuzzi, la hotel va asteptam sa va relaxati corpul si mintea,intr-o locatie ce provoaca dependenta. Armonia oferita de noi o sa va ajute sa simtiti adevarata placere a masajului erotic. 200 L; ☎0731.398.991/ 0751.770.600 salonsweettouch@yahoo.com

64. Masaj erotic. Esti satul de poze false, atunci este momentul sa te convingi ca mai exista si poze reale, te astept la un masaj de relaxare insotit cu masaj erotic, vei fi surprins placut, nu ezita sa ma contactezi, 150 L; ☎0724.423.940 biancaralusca375@gmail.com

65. **Masaj** New new in zona ta !! masaj erotic, pozele imi apartin 100% facute personal in locatie **100 L;** ☎0729.319.829/ 0729.319.829

66. **Masaj** Piata Romana, Domn tanar, distins, ofer servicii complete de masaj, pentru o persoana de calitate, in conditii complete de calitate si seriozitate. **100 L;** ☎0729.219.332

67. Masaj si sarutari pasionale ofer masaj intr-un cadru intim. Program non stop. Nu raspund la WhatsApp si nr privat. Preturile incep de la 50 Ron - 1.800 Ron. Pentru detalii, te rog sa suni, nu am colega!!! Dristor ,Camil ressu nr 8. 50 L; ☎0771.202.531 monicayraia@gmail.com

68. Masaj total! Matura 36 ani, bruneta apetisanta, open-minded, profesionalism. Daca accentul tau cade asupra seriozitatii, a discretiei si nu in ultimul rand al igienei, sunt exact ceea ce cauti. Singura in locatie. Poze facute in locatie 100 L; ☎0726.803.419

69. Masaj, poze reale, prima oara in zona in locatie daca simti ca ai nevoie de ceva diferit, apelezi nr. meu de tel., iar de restul ma ocup eu. Vrei sa iti descoperi cele mai adanci dorinte langa o fata speciala si rafinata, te astept pupici, 80 L; ☎0734.787.887

70. **Masaj.** Doamna ofer masaj de relaxare domnilor cu bunele maniere; ☎0729.573.194 andreicornelia1972@gmail.com

71. Maseur la domiciliu pentru doamne. Masaj suedez, pentru doamne. Sunt tehnician maseur atestat profesional in anul 2003, sedinta de 1 ora costa 60 lei. Masaj de relaxare, anticelulitic, terapeutic; 60 L; ☎0762.814.700 marius_jean@yahoo.com

72. Maseuza 30, pasionala si atenta la dorintele tale iti ofer masaj de relaxare si tantric. Program 14-20.00. 80 L; ☎0725.647.987

73. Maseuza terapeut cu experienta din Buftea ofer masaj de relaxare cu pietre vulcanice calde, cu bete de nuc, si full body, pe masa de masaj. Tinand cont ca dau detalii suplimentare nu mai cereti, va rog 200 L; ☎0756.263.230

74. Matura cu experienta Doamna matura, blonda, ten alb, forme apetisante, cu experienta in tot ceea ce fac, foarte selectiva, ofer masaj de relaxare domnilor manierati. Discretia si igiena sunt la ele acasa. 300 L; ☎0735.493.885

75. **Matura,** roscata. Buna. Ma adresez domnilor cu bun simt. Va invit la un masaj de relaxare. Comunicativa si deschisa, dar si selectiva, se poate si mici roluri sau la telefon sau pe WhatsApp zona Dimitrie Cantemir; **100 L;** ☎0792.617.370/ 0790.527.536

76. **Militari,** Iuliu Maniu Miniona, noua in zona. Vrei sa fii rasfatat asa cum iti doresti? La mine este locul ideal pentru domnii care cauta un loc plin de senzualitate si rafinament, noua in zona; ☎0733.852.392

77. **Nadia** 100% naturala, poze reale Ce pot face eu cu mainile tu nici nu visezi. **600 L;** ☎0730.331.133

78. **Nirvana** Masage, poze 100% reale, Sase domnisoare te asteapta intr o lume plina de miste, emotie si relaxare la salonul de masaj Nirvana din Cotroceni! **250 L;** ☎0721.904.419

79. **Noblesse** Unic, salon masaj erotic nud, 60 minute Fete noi! Senzualitate si finete. Maseuze tinere, sexy, profesioniste. Free bar. Salon Noblesse Unic Private Massage & Spa, vila in str. Leonida nr 8, in centru, zona Petrom Eminescu. Curat, frumos! **300 L;** ☎0765.945.408

80. **Obor,** doamna matura ofer masaj de relaxare la domiciliul meu. Ofer si cer seriozitate, mai multe detalii la tel., **80 L;** ☎0764.738.593 voiculescusonya@yahoo.ro

81. **Pantelimon** nr. 330, 1.75 m, 32 ani, sanii nr. 6 ofer masaj total. Locuiesc singura, te pup si te astept, **60 L;** ☎0728.814.435

82. **Pantelimon**morarilor) 32 ani, 1.75m cu forme frumoase sanii nr 6 ofer masaj total. Locuiesc singura te pup si te astept. **60 L;** ☎0728.814.435

83. **Plinuta** cu forme frumoase, cu bun simt, ofer masaj de relaxare, body, masaj total, **50 L;** ☎0764.225.850

84. **Plinuta** cu forme frumoase Ofer masaj de relaxare body si erotic, fara graba, zona Dacia, piata Romana. **50 L;** ☎0737.861.282

85. **Poze** din locatie! Nerva Traian (Timpuri Noi) Sunt o tipa curata sexi apetisanta locuiesc intr-o garsoniera curata, cu lenjerii si prosoape curate. La mn poti face si un dus inainte sau dupa masaj.Rog si ofer seriozitate! ☎0725.372.388

86. **Poze** reale 100% garantat prima oara in locatie Buna, te-ai saturat de conturi false si de fete cu fite care te grabesc, atunci suna-ma si vei avea parte de momente unice. Sunt o fata cu mult bun simt, dupa o intalnire cu mine garantez revenirea, **80 L;** ☎0734.787.887

87. **Poze** reale 100%, facute in locatie!!! Nerva ,Traian Timpuri noi ! ma descriu a fi o fata frumoasa, curata cu bun simt. Astept domni manierati pentru masaj de relaxare si mai multe tipuri de masaj intr-o locatie curata. ☎0736.304.482

88. **Promo** masaj erotic la dublu, Lasa-te atins senzual de 2 fete frumoase. Nu fi timid! Hai acum la Noblesse Unic si alege-ti maseuzele preferate, 2 simultan, sedinta dureaza 60 de minute si costa 500 ron. Garantam multe fete, **500 L;** ☎0765.945.408

89. **Rafaela.** Sunt Rafaela, o fata dispusa sa iti transforme fanteziile in realitatate (nu gratis). Ofer amabilitate, discretie si igiena, **250 L;** ☎0767.622.998

90. **Raisa,** jucausa, senzuala, usor dominanta. Sunt educata, pretentioasa si usor dominanta, dar in acelasi timp senzuala, jucausa si sociabila, **400 L;** ☎0730.331.133

91. **Rasfat** fara limite doar la Excess Massage. Lasa-te invaluit de atingerile senzuale ale unei tinere maseuze experta in arta masajului erotic dornica sa-ti ofere cele mai minunate clipe, doar in incinta salonului Excess Massage; ☎0766.238.084/ 0728.702.675 massage.excess@yahoo.com

92. **Real** photos, Sofia, top masseuse at vipzone.ro extrem de senzuala si seducatoare, experta in arta masajului, scopul ei este sa te treaca prin toate starile - relaxat, energizat, incitat, pofticios **600 L;** ☎0734.200.100/ 0731.111.999

93. **Renata** - Sanii mei fac minuni Sanii mari, voluptuosi si un fund generos crede-ma ca fac minuni. Satisfactie dubla garantata, **400 L;** ☎0730.331.133

94. **Ruby-Ora** de masaj in compania ei va fi o incantare Ruby este sfralucitoare, plina de viata si cu un magnetism aparte. **500 L;** ☎0734.200.100/ 0731.111.999

95. **Sandra** Buna, ma numesc Sandra ofer masaj de relaxare, erotic, momente intime si placute intr-un cadru intim unde pot satisface placerile domnilor care se respecta ☎0733.353.313

96. **Selena** - pure indulgence, eroticism and relaxation I want to spoil you, offer you moments of deep relaxation and leave me with a big smile on your face. **400 L;** ☎0734.200.100/ 0731.111.999

97. **Spa,** jacuzzi, sauna, masaj oriental, Masaj Thai. Nuru. Tantric. Rejuveneaza-te cu un pachet Spa, 120 min. la Noblesse Unic Masaj & Spa din str. Leonida nr. 8, in centru. Free drinks. Foto reale pe site. Masaj relaxare, body si oriental **550 L;** ☎0765.945.408

98. **Suna** Profil real, ma implic in ce fac, numai pt domni seriosi. Esti primit cu caldura igiena si discretie maxim. Sunt libera acum. **70 L;** ☎0765.374.240

99. **Sunt** noua in zona Buna, sunt Ana, ofer masaj de relaxare domnilor cu bune maniere, masaj total, diferite pozitii, mai multe detalii la tel, nu raspund la mesaje ☎0799.072.414

100. **Sunt** noua in zona Zona Dristor, Kaudland, Mihai Bravu ofer masaj relaxare la mine acasa, discretie, poze reale, varsta 35 ani **50 L;** ☎0769.183.062

101. **Sunt** noua in zona Dristor Kaufland ofer masaj de relaxare la domiciliul meu discretie seriozitate poze reale 30 ani Dristor, Kaufland Mihai Bravu **50 L;** ☎0769.183.062

102. **Sunt** noua in zona. Buna sunt Denisa, ofer masaj total relaxare domniilor generosi nu raspund la mesaje, pentru mai multe detalii le ofer la tele. **60 L;** ☎0753.332.890

103. Sweet Touch masaj erotic Va asteptam sa va relaxati corpul si mintea, intr-o locatie ce provoaca dependenta. Armonia oferita de noi o sa va ajute sa simtiti adevarata placere a masajului erotic sau jacuzzi cu mai multe fete 350 L; ☎0731.398.991/ 0751.770.600

104. **Tanara** educata si curata, Diana,cu bun simt si atenta iti pot oferi un masaj de relaxare de neuitat. Detalii la telefon, nu raspund sms. Garantez discretie si igiena. Militari, **60 L;** ☎0741.303.660

105. Titan Auchan doamna matura, masaj erotic fantezii, Te astept la mine intr-un ambient placut pentru a da frau liber fanteziilor tale, pozele sunt reale, curatenie si discretie. Garantez revenirea. Suna-ma 80 L; ☎0727.196.804 Taniuta9@gmail.com

106. Titan metrou. Te astept pentru o sedinta Ofer servicii de calitate cu fantezii si pasiune, pozele sunt reale, te astept cu drag. 80 L; ☎0727.196.804 Taniuta9@gmail.com

107. **Yraida,** 39 ani, te astep la un masaj si sarutari Masaj de relaxare, intr-un cadru intim, noi doi, fara colega. Se accepta sarutari si vorbe seducatoare, mangaieri suave. **50 L;** ☎0771.202.531

Diverse

1. Barbat : serios, discret, igienic 44 ani. Barbat : serios, discret, igienic 44 ani. (dotat putin peste mediu. mai multe in particular) 1,70 si 65 kg, in cautarea unei relatii de prietenie sau chiar mai mult. Caut femei sau cupluri. alby_red@yahoo.com

2. Barbat generos submissiv caut doamna matura (poate fi parte a unui cuplu) din Bucuresti cu locatie pentru intalniri de scurta durata ce oferea mici fantezii. Rog fara nr. ascuns sau sms, doar apel telefonic ☎+40791450427 vlad_6969@yahoo.com

3. Barbat matur masaj de relaXXXare pt doamne barbat matur 40 ani inalt slabut curat si discret ofer masaj de relaXXXare doamnelor. Rog barbatii singuri sa se abtina. ☎0767.424.866/ 0767.424.866 amegulete@yahoo.com

4. **Caut** Doresc sa cunosc femeie pentru dragoste ocazional daca iti doresti asta suna ☎0755.966.057 mihailmihailboyboy@gmail.com

5. Caut barbati in uniforma din Bucuresti Buna! Sunt din Bucuresti, vreau sa cunosc barbati in uniforma din Bucuresti (militari, paznici, jandarmi, pompieri, politisti si salvare, etc.), varsta max. 45 ani. Doar mesaj pe WhatsApp 0734654434 ☎0734.654.434 criscatona@yahoo.com

6. Caut tanara/ cuplu pt.prietrnie si amor total Domn 40 ani, bine dotat, curat, slabut, 75 kg, 1.84 inaltime caut o tanara slabuta Pt. prietenie dragoste/ iubire/ amor. multumesc ovidiu Exclus aventuri anunt valabil doar pt fetele singure si cupluri, multumesc. ☎0743.864.053 Ospanache@gmail.com

7. **Conversatii.** Doresc doar conversatii pe whatsapp. Nu conteaza subiectul. Caut pe cineva cu care sa-mi impartasesc amintirile si sa discut divese probleme cotidiene. Stiu sa si ascult. ☎0747.759.831 cuvintecaredorfrumos@yahoo.com

8. **Cunnilingus** pentru doamne domnisoare Domn rabator cu experienta, 54 de ani, doresc sa cunosc o doamna matura, domnisoara, pentru cunnilingus, si alte fantezii, locuiesc singur; ☎0723.531.301

9. **Cuplu** cautam partenera, fara barbati sau cupluri Va rugam cititi cu atentie anuntul, nu deranjati inutil, nu suntem interesati de barbati sau cupluri. ☎0799.446.600 ozn69@yahoo.com

10. **Dominare,** fetisuri, masaj Te astept la o sedinta de relaxare in cadrul unui masaj si/sau o sesiune de dominare in care sa dai frau liber fetisurilor interioare. Pentru mai multe detalii, astept telefonul tau. ☎0764.745.865

11. **Donez** sperma Donez sperma femeilor sau cuplurilor (inclusiv cupluri lesbi) care nu pot avea copii. Detalii pe whatsapp; ☎0783.149.497 alinmoldoveanu1981@gmail.com

12. Man 65 not vaccinated, seeks friendship with woman spanish man 65 not vaccinated, seeks friendship with an unvaccinated woman. Similar age, sincere, reasonable, balanced, humanitarian, kind, good person who likes alternative aspects-spirituality. Spanish, French and English. ☎0034619805714 jmpbjmpb@gmail.com

13. Matur cu inclinatii bi. Imi doresc sa cunosc un domn discret cu fantezii neimplinite. Initial pot sa vorbesc doar prin mesaje, SMS, WhatsApp, Telegram, e-mail. Multumesc pentru intelegere; ☎0721.799.559 andreianghel56@yahoo.com

14. Petreceri saptamanale de Swing, la clubul nr. 1 Cauti un loc unde erotismul este in floare si poti practica schimbul de parteneri? Te asteptam vinerea si sambata la Attraction Club, de la ora 22:00, pe Strada Agricultori 16. Este permis accesul atat pentru cupluri, cat si pentru femei si barbati singuri. Avem petreceri cu tematici noi saptamanal, pentru a ne delecta zecile de participanti cu experiente noi de fiecare data. Attraction Club este locul perfect pentru a-ti trai cele mai nebune fantezii. Pentru mai multe informatii acceseaza website-ul Attraction Club (.ro), sau suna direct la numarul din anunt! ☎0731.578.887 info@attractionclub.ro

15. **Prietenie** domnisoara/ doamna. Caut o doamna sau domnisoara pentru a ne rasfata reciproc. Tanar, cu locatie, fara obligatii, ofer si solicit discretie maxima. Astept mesaje pe adresa de email; mateibucur479@yahoo.com

16. **Submisiva** caut stapan generos Submisiva caut stapan generos. Doar mesaj sau whatsapp.

17. **Tamaduitor** de trup si suflet Eu: Nascut din amor, hranit cu dor, insetat ca un nebun de alb ce captureaza regina neagra pentru vesnicie. Tu: Mistuita de ün foc nebaniuit, inotand, cu ochii larg inchisi, intr-un ocean netarmurit. ☎0731.053.495

Matrimoniale

1. **Agentia** Cupidon te ajuta sa-ti gasesti perechea. Cauti o relatie de durata? Inscrie-te acum online pe www.cupidon.ro si contacteaza-ne telefonic ori pe whatsapp ca sa-ti recomandam Barbati sau Femei din Romania sau din strainatate. ☎0740.800.800

2. **Baiat** singur imi caut jumatatea. varsta 37 ani, balanta, inaltime 171 cm, greutate 71 kg, ochi negri, par brunet, Barbat singur fara vicii doresc sa sa imi gasesc jumatea rog seriozitate ☎0773.826.914 sultanromeo12@gmail.com

3. **Baiat** super serios varsta 41 ani, taur, inaltime 186 cm, greutate 100 kg, ochi caprui, par saten, Buna, baiat 41 ani, 1,86cm, fara obligatii, locuiesc singur, nu am parinti, am apartamentul meu, caut o fata serioasa pana in 45 ani sa fie frumoasa la fata, nu accept aventurile, nu deranja daca nu vrei ceva super serios. Multumesc ☎0786.655.756 romanricu28@gmail.co

4. **Barbat** 39 de ani caut o fata pt. relatie serioasa varsta 39 ani, taur, inaltime 176 cm, greutate 83 kg, ochi caprui, par saten, tanar in varsta de 39 de ani cu principii foarte bine definite, caut o fata de varsta apropiata, am par saten cu ochii caprui-verzui, dragut, sincer, sufletist, nu fumez (detest fumatul), urasc minciuna, foarte rar consum o bautura, ingrijit, fara obligatii, serviciu stabil, harnic, fidel, familist, modest, foarte serios dornic impune situatia, crestin-ortodox. ☎0791.379.501

5. **Barbat** casatorit varsta 33 ani, leu, inaltime 182 cm, greutate 89 kg, ochi caprui, par brunet, caut prietenie cu femeie. Caut pe cineva la fel ca mine sau sa fie foarte discreta;

6. **Barbat** de 35 de ani caut relatie serioasa varsta 35 ani, pesti, inaltime 181 cm, greutate 98 kg, pentru relatie serioasa sau eventual casatorie. ☎0767.934.465 bruschi.costache188@gmail.com

7. **Barbat** italian singur si fara obligatii varsta 38 ani, leu, inaltime 178 cm, greutate 90 kg, ochi caprui, par brunet, caut relatie serioasa in vederea casatoriei cu o fata pana 32 ani dispusa sa se mute la mine in Fetesti (Ialomita) sa incepe o noua viata. Vorbesc romaneste. Mai multe detalii prin whatsapp sau tel. ☎0736.556.709

8. **Barbat** maseur, caut relatie de lunga durata varsta 49 ani, varsator, inaltime 178 cm, greutate 75 kg, ochi albastri, par saten, caut prietenie cu femeie, doresc o relatie de lunga durata, comunicare si compatibilitate, sunt o persoana activa (d.t.p.d.v) tehnician maseur, open minded, foarte glumet si romantic, urasc minciuna, nu fumez, alcool ☎0724.241.704 a13xxx13a@yahoo.com

9. **Barbat,** caut prietenie cu femeie, dragut manierat tandru atractiv simpatic ideal de viata doresc prietenie casatorie cu partenera corespunzatoare. ☎0722.965.776/ 0766.133.386

10. **Barbat,** 52 ani, din Bucuresti, divortat, varsta 52 ani, capricorn, inaltime 175 cm, greutate 82 kg, ochi albastri, par saten, licentiat cu posibilitati materiale, doresc relatie doamna/ domnisoara intre 35-40 ani. Poate fi si din alte orase/ Republica Moldova. Exclus aventuri sau relatii contra cost.Rog seriozitate. WhatsApp. Multumesc, Cristian; ☎0722.209.045 cristian@eurobroker.ro

11. **Barbat,** doresc prietenie cu domn peste 60 de ani. varsta 38 ani, inaltime 180 cm, greutate 70 kg, caut prietenie cu barbat, Barbat, 38 de ani, din Bucuresti, doresc prietenie cu domn, DOAR peste 60 de ani. ☎0761.708.751 t3ntant@yahoo.com

12. **Bucurestean** varsta 66 ani, ochi caprui, par grizonat, caut prietenie cu femeie, pensionar 66 ani, doresc prietenie cu doamna nefumatoare din Bucuresti sau provincie, preferabil nefumatoare; ☎0737.123.958

13. **Canadian** stabilit la Bucuresti varsta 35 ani, varsator, inaltime 175 cm, greutate 70 kg, ochi verzi, par saten, caut prietenie cu femeie, dragut, civilizat, caut o fata open minded, draguta cocheta si inteligenta. Contactati-ma la tel. sau pe WhatsApp, kiss you, ☎0771.368.533

14. **Casatorii** varsta 53 ani, capricorn, inaltime 162 cm, greutate 65 kg, ochi negri, par brunet, Inginera, draguta, 53 ani, doresc un barbat, intelectual, maxim 63 ani, pentru casatorie. 0733870200. ☎0733.870.200 cristinamaria_radu@yahoo.ro

15. **Caut** doamna casatorita. varsta 40 ani, capricorn, inaltime 178 cm, greutate 75 kg, ochi caprui, par brunet, Tanar om de afaceri, divortat, caut doamna manierata pentru a petrece timpul liber, ofer si cer seriozitate si discretie; ☎0721.062.672 sorinolteanu77@yahoo.com

16. **Caut** doamna pentru relatie serioasa varsta 63 ani, inaltime 175 cm, greutate 75 kg, ochi albastri, par grizonat, caut prietenie cu femeie, domn vaduv, fara obligatii, caut doamna pentru relatie serioasa de lunga durata,dispusa sa locuiasca la mine; ☎0799.459.126

17. **Caut** doamna serioasa pentru prietenie/casatorie varsta 63 ani, taur, inaltime 182 cm, greutate 78 kg, ochi caprui, par saten, Domn 63 ani, intelectual caut relatie prietenie/ casatorie cu doamna pana in 55 de ani. ☎0761.988.151

18. **Caut** doamna/ domnisoara varsta 37 ani, rac, inaltime 184 cm, greutate 90 kg, ochi caprui, par brunet, caut prietenie cu femeie, Tanar, 37 de ani, fost sportiv de performanta, caut doamna/domnisoara aspect fizic placut, pt. relatie intima discreta ,exclus escorte! raspund pe wapp la Nr din anunt! ☎0733.753.852

19. **Caut** o fata cu permis de conducere varsta 45 ani, pesti, inaltime 171 cm, greutate 75 kg, ochi caprui, par saten, caut prietenie cu femeie, Caut o fata cu experienta in condus sa ma ajute atat in viata sentimentala cat si in afaceri (transport de persoane aeroport Bruxelles-Belgia), o fata care isi doreste o familie si siguranta viitorului.Ps. greu de gasit dar, speranta moare ultima. ☎0733.923.012 danielguta74@yahoo.com

20. **Caut** tanar de varsta apropiata. varsta 37 ani, fecioara, inaltime 170 cm, greutate 60 kg, ochi caprui, par brunet, caut prietenie cu barbat, Tanar 37ani din Bucuresti, stabil psihic si emotional, romantic, modest, sincer caut un tanar de varsta apropiata sincer, deschis, fara fite pentru cunoastere, prietenie, relatie.Contact watsapp. ☎0727.166.985

21. **Cunostinta** in vederea casatoriei, varsta 43 ani, rac, inaltime 174 cm, greutate 71 kg, ochi verzi, par saten, tanar 43 de ani 1,74 71 kg din Bucuresti, cu locuinta, prezentabil, deosebit, cu studii, sincer, manierat, ingrijit, ordonat, fara vicii, serios, cu stabilitate financiara, realizat, doresc sa cunosc o tanara draguta modesta serioasa, pentru casatorie si intemeierea unei familii, bazata pe respect, dragoste si responsabilitate. Sunt de acord si cu obligatie, Rog maxima seriozitate ☎0741.028.315 mihaiflorian862@gmail.com

22. **Doamna** intre 47-52 ani fara obligatii, varsta 53 ani, gemeni, inaltime 175 cm, greutate 90 kg, ochi caprui, par brunet, nu raspund la sms si nr. privat, Cristian, intre orele 17:00 si 23:00, multumesc; ☎0732.917.896 lesperance_music@yahoo.com

23. **Doar** pentru femeile neintelese, curioase varsta 46 ani, rac, inaltime 170 cm, greutate 80 kg, ochi albastri, par grizonat, caut prietenie cu femeie, Domn serios, 47 de ani, curat, licentiat, doresc cunostinta doamna/ domnisoara care ar vrea sa-si puna in practica fanteziile. Sunt insurat, nu doresc o legatura sentimentala. Relatii whatsapp; ☎0755.842.703

24. **Domn** 68, Bucuresti, fara obligatii, caut similar varsta 68 ani, fecioara, inaltime 178 cm, greutate 74 kg, ochi caprui, par saten, doresc sa cunosc o doamna fara obligatii pentru prietenie / casatorie. Detin auto si locuinta vreau sa ne bucuram calatorind si petrecand impreuna restul zilelor in intelegere si armonie ☎0728.704.797 advadrag@gmail.com

25. **Domn** distins, 49 ani, 1.80 m, 80 kg, ochii caprui, parul saten, zodia fecioara, doresc sa cunosc o doamna de calitate, pentru prietenie - casatorie, ☎0729.219.332

26. **Domn** dragut, cu simtul umorului, cu timp liber varsta 49 ani, rac, inaltime 175 cm, greutate 85 kg, ochi albastri, par saten, caut prietenie cu femeie, Pentru doamne intre 45-60 ani, interesate de o relatie frumoasa, bazata pe sentimente si sinceritate ☎0727.068.324

27. **Domn** matur cauta doamna. varsta 82 ani, inaltime 160 cm, greutate 60 kg, ochi caprui, par grizonat, caut prietenie cu femeie, Florin, domn matur, 82 de ani caut doamna, nu conteaza varsta, pentru sprijin reciproc. Detin apartament proprietate personala in Drumul Taberei si automobil. Detalii la numarul de telefon din anunt; ☎+40723647202 vladdirjan18@gmail.com

28. **Doresc** sa imi refac viata alaturi de o doamna varsta 47 ani, berbec, inaltime 175 cm, greutate 95 kg, ochi negri, par brunet, serioasa. Doresc sa cunosc o doamna serioasa pentru casatorie sa mi refac viata alaturi de ea sunt divortat apropape patru ani de zile doresc sa cunosc o doamna serioasa familista tot divortata sau vaduva care vrea sa isi refaca viata sunt un om familist am servit stabil doresc sa cunosc o doamna serioasa sunati cu incredere va multumesc ☎0723.288.997 tudorn173@gmail.com

29. **Matur** salariat 40 ani, 1,68, din Bucuresti, varsta 40 ani, leu, inaltime 168 cm, greutate 85 kg, ochi caprui, par saten, doresc o relatie serioasa cu o femeie, romantica si seriosa, varsta apropiata 35-40 ani. Sms si WhatsApp, ☎0786.663.456

30. Medic varsta 60 ani, varsator, inaltime 180 cm, greutate 85 kg, ochi caprui, caut prietenie cu femeie, caut doamna de preferat casatorita, domnisoara 30-45 ani pentru relatie discreta civilizata de lunga durata numai in Bucuresti. Exclus cupluri, homo, bi sau prostituate cu plata ☎0745.014.250 dinamdoc777@yahoo.com

31. Om de afaceri divortat, varsta 44 ani, capricorn, inaltime 176 cm, greutate 75 kg, ochi negri, par grizonat, caut prietenie cu femeie, pasionat de calatorii doresc partenera stilata, open mind pentru o prietenie reciproc avantajoasa. Detalii pe email magdovi@gmail.com

**32. Om de afaceri suplu caut licentiata supla serioasa varsta 45 ani, berbec, inaltime 188

AFACERI, DIVERSE

Procedura de concordat nr. 6/2009 R.F. Tribunalul din Prato (Italia).

Anunț de vânzare. Lot unic - Bun pus în vânzare: - Proprietatea totală a **părților sociale,** în valoare nominală de 1.511.300 lei, reprezentând **întregul capital social** al societății de drept românesc **S.C. PLANET PULL S.R.L.,** cu sediul în Str. Visului nr. 2, orașul Budești, județul Călărași (România), cod de înregistrare fiscală 11949664, număr de înregistrare la Registrul Comerțului J51/116/2008.

Societatea este proprietara unor imobile situate in Orașul Budești, Strada Visului 2: - teren 31.422 metri pătrați, Clădire birouri C1 – 579 metri pătrați, Hala industriala C2 – 2154 metri pătrați, Hala industriala C3 – 2481 metri pătrați – Imobile comunicante.

Preț de bază al vânzării: 364.800,00 euro. Oferta minimă: 364.800,00 euro. Depozit de garanție: o sumă egală cu 10% din preț. **Preț minim de pornire:** în cazul unei licitații este de **5.000 euro. Contul curent al procedurii** în care trebuie plătit depozitul de garanție: Banca Alta Toscana - Agliana, IBAN: IT 82 C 08922 70372 000000413727, BIC: ICRAITRRPM0.

Vânzarea competitivă electronică va avea loc în data de **30/04/2024** la orele **12:00 – Ora Locala Italia** (UTC +1/CET) prin intermediul unei licitații electronice asincrone cu termen maxim 07/05/2024 orele 12.00– Ora Locala Italia(UTC +1/CET), accesibilă prin intermediul portalului "www.astegiudiziarie.it www.astetelematiche.it", în conformitate cu condițiile generale și speciale publicate în cadrul acestuia.

Ofertanții vor trebui să depună oferta cu documentele anexate până la orele **11.00** (UTC +1/CET) din data de **29/04/2024,** trimițând-o la adresa de poștă electronică certificată a Ministerului Justiției **offertapvp.dgsia@giustiziacert.it.**

Pentru mai multe informații și detalii suplimentare la următoarele adrese și pe site-ul **www.astegiudiziarie.it** (cod. A4297153) și de asemenea **www.pvp.giustizia.it** (cod. 2148192).

Stefano Baroncelli: - Telefon +39 0574 719680, Fax +39 0574 900018 - Procedura poștă electronică certificată: **cpo6.2009prato@pecconcordati.it,** mail **info@studio-baroncelli.it**
Cristian Popa: Telefon +40 0751 073273 - mail **diaconul2006@yahoo.it**

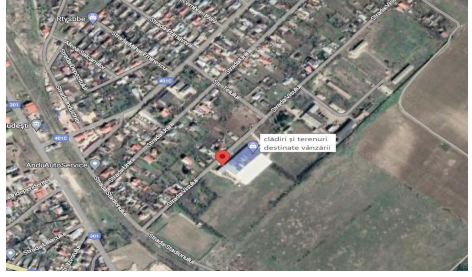

Strada VISULUI n°02 – Orașul BUDESTI – Județul CALARASI - Romania

3. **Anunt** public aviz mediu nr 2 Lutu Viorel Stefanica, avand domiciliul in strada Mircea Mioara Luiza, nr. 1, bl N22, scara 2, ap 16, sector 4, Bucuresti, titular al Planului Urbanistic Zonal Â– A„Promovare PUZ A– construire ansamblu de cinci locuinte P+2EA", din Bucuresti, str. Drumul Sarmas, nr. 76-82, Sector 1, Nr. Cad. 274481, C.F. 274481 , anunta publicul interesat asupra depunerii solicitarii de obtinere a Avizului de Mediu pentru planul/programul mentionat si declansarea etapei de incadrare. Prima versiune a planului/programului poate fi consultata la sediul Agentiei pentru Protectia.Mediului Bucuresti, din Aleea Lacul Morii, Nr.1, (in spatele benzinariei Lukoil), sector6., de luni pana vineri intre orele 9:00-12:00.Observatii/comentarii si sugetii se primesc in scris la sediul A.P.M. in termen de 15 zile de la data publicarii anuntului.

4. **Anunt public. Societatea comerciala SC Naturevo SRL anunta depunerea cererii pentru emiterea Autorizatiei de mediu pentru obiectivul SC Naturevo SRL - Oras Bragadiru, Soseaua Alexandriei, nr. 145, corp C1, judet Ilfov avand ca obiect de activitate: conform cod 4675 - Comert cu ridicata al produselor chimice, amplasat in Oras Bragadiru, Soseaua Alexandriei, nr. 145, corp C1, judet Ilfov. Documentatia tehnica poate fi consultata la punctul de lucru din Oras Bragadiru, Soseaua Alexandriei, nr. 145, corp C1, judet Ilfov, tel. 072211945O sau la sediul Agentiei pentru Protectia Mediului Ilfov, Aleea Lacul Morii nr. 1, Sector 6, Bucuresti.Eventualele observatii ale publicului referitoare la activitatea si amplasamentul obiectivului se vor transmite la sediul Agentiei pentru Protectia Mediului Ilfov, Aleea Lacul Morii nr. 1, Sector 6, Bucuresti.**

5. **Barcan** Gina, proprietar al imobilul compus din terenurile identificate prin numerele cadastrale 52627 si 52843, tarlaua 30, parcelele 304/93 si 304/94, situat in intravilanul comunei Ciolpani, judetul Ilfov, in suprafata totala de 12505mp, anunta publicul interesat asupra depunerii solicitarii de obtinere a Avizului Favorabil pentru documentatia PUZ A„Schimbare zona functionala in zona institutii publice, servicii pentru construire salon evenimenteA". Documentatia a fost depusa pentru consultare la Consiliul Judetean Ilfov la data 01.04.2024. Observatii/comentarii se primesc in scris la Directia de Urbanism din cadrul Consiliului Judetean Ilfov, Bucuresti, Sector 6, strada Ernest Juvara, nr.3-5 (tel.021.212.56.93), in termen de 15 zile de la publicarea prezentului anunt.

6. **Card** parcare nr. 1037/ valabilitate permanenta. Il declar nul.

7. **Citatie** succesiune Gheorghisor Mihai Eventualii mostenitori ai defunctului GHEORGHISOR MIHAI sunt invitati sa se prezinte la data de 23.04.2024, ora 12,00 la sediul Biroului Notarial Popescu Mirela, din Bucuresti, str. Delinesti nr. 1, bl. B35, sc. 1, ap. 1, sector 6, pentru a participa la dezbaterea succesiunii defunctului Gheorghisor Mihai, decedat la data de 16.12.2023, cu ultim domiciliu in Bucuresti, Cetatea Histria nr. 1, sector 6. ☎0720.544.488 bnpmirelapopescu@yahoo.com

8. **Citatie** succesiune Teodorescu Bogdan Eventualii mostenitori ai defunctului TEODORESCU BOGDAN sunt invitati sa se prezinte la data de 23.04.2024, ora 14,00 la sediul Biroului Notarial Popescu Mirela, din Bucuresti, str. Delinesti nr. 1, bl. B35, sc. 1, ap. 1, sector 6, pentru a participa la dezbaterea succesiunii defunctului Teodorescu Bogdan, decedat la data de 09.02.2024, cu ultimul domiciliu in Bucuresti, Pri. Ghencea nr. 12, sector 6. ☎0720.544.488 bnpmirelapopescu@yahoo.com

9. Eventualii mostenitori ai defunctei Cioban Anghelina, decedata la data de 26.06.2023, cu ultim domiciliu in Mun. Bucuresti, sect. 3, str. Intrarea Badeni nr. 1, bl. M13, sc. 4, ap. 78, sunt chemati la Societatea Profesionala Notariala Bucur si Asociatii cu sediul in Mun. Bucuresti, sect. 2, bd. Chisinau nr. 15, bl. A4, sc. 2, parter, ap. 46, in data 25.04.2024, ora 15.00, pentru a participa la dezbaterea procedurii succesorale. In caz de neprezentare la termen dezbaterile vor avea loc in lipsa si se va proceda conform legii.

10. **Fondul** de Garantare a Depozitelor Bancare organizeaza concurs pentru ocuparea unui post de expert organizare, pe duratanedeterminata, in cadrul Compartimentului Organizare si resurse umane.Conditii de inscriere la concurs:- Studii - superioare absolvite cu diploma de licenta sau echivalenta, cu precizarea ca pentru absolventii Sistemului Bologna sunt necesare si studii de master finalizate cu examen de dizertatie;- Experienta in domeniul economic sau juridic de minim 3 ani;- Cunoasterea limbii engleze nivel mediu;- Cunostinte de operare a calculatorului: Word, Excel, Outlook;- Sa nu aiba angajati sotul/sotia, parintii, copiii, fratii/surorile la Fondul de garantare a depozitelor bancare;Atributii principale ale postului-Activitate de organizareConcursul se va desfasura incepand cu data de 22 aprilie 2024.Relatii privind inscrierea la concurs gasiti pe site-ul Fondului- www.fgdb.ro,sectiunea Cariere.

11. **Procedura** de concordat nr. 6/2009 R.F. Tribunalul din Prato (Italia).Anunt de vanzare. Lot unic - Bun pus in vanzare: - Proprietatea totala a partilorsociale, in valoare nominala de 1.511.300 lei, reprezentand intregul capital social al societatii de drept romanesc S.C. PLANET PULL S.R.L., cu sediul in Str. Visului nr. 2, orasul Budesti, judetul Calarasi (Romania), cod de inregistrare fiscala 11949664, numar de inregistrare la Registrul Comertului J51/116/2008.Societatea este proprietara unor imobile situate in Orasul Budesti, Strada Visului 2: - teren 31.422 metri patrati, Cladire birouri C1 - 579 metri patrati, Hala industriala C2 - 2154 metri patrati, Hala industriala C3- 2481 metri patrati - Imobile comunicante,Pret de baza al vanzarii: 364.800,00 euro. Oferta minima: 364.800,00 euro. Depozitde garantie: o suma egala cu 10% din pret. Pret minim de pornire: in cazul unei licitatii este de 5.000 euro. Contul curent al procedurii in care trebuie platit depozitulde garantie: Banca Alta Toscana - Agliana, IBAN:IT 82 C 08922 70372 000000413727, BIC: ICRAITRRPM0.Vanzarea competitiva electronica va avea loc in data de 30/04/2024 la orele 12:00- Ora Locala Italia(UTC +1/CET) prin intermediul unei licitatii electronice asincronecu termen maxim 07/05/2024,orele 12.00- Ora Locala Italia (UTC +1/CET),accesibila prin intermediul portalului "www.astegiudiziarie.it www.astetelematiche.it",in conformitate cu conditiile generale si speciale publicate in cadrul acestuia.Ofertantii vor trebui sa depuna oferta cu documentele anexate pana la orele 11.00 (UTC +1/CET) din data de 29/04/2024, trimitand-o la adresa de postaelectronica certificata a Ministerului Justitiei offertapvp.dgsia@giustiziacert.it.Pentru mai multe informatii si detalii suplimentare la urmatoarele adrese si pe site-ul www.astegiudiziarie.it (cod. A4297153) si de asemenea www.pvp.giustizia.it (cod. 2148192).Stefano Baroncelli: - Telefon +39 0574 719680, Fax +39 0574 900018 - Procedura posta electronica certificata: cpo6.2009prato@pecconcordati.it , mail info@studio-baroncelli.it Cristian Popa: Telefon +40 0751 073273 - mail diaconul2006@yahoo.it.

12. **SC** Carlymob SRL cu sediul in Sos. Andronache nr. 81, sect. 2, Bucuresti, inregistrata la ONRC- ORCTB cu CUI nr. 48366490 informeaza pe cei interesati ca s-a depus solicitarea pentru emiterea autorizatiei de mediu pentru activitatea Fabricarea de mobila pt. birouri si magazine, desfasurata in Sos. Andronache nr. 81, sect. 2, Bucuresti. Informatii se pot solicita la sediul Agentiei pentru Protectia Mediului Bucuresti, Aleea Lacul Morii nr. 1, sect. 6 , (barajul Lacul Morii- in spatele benzinariei Lukoil), intre orele 9.00-12.00, de luni pana vineri. Propuneri sau contestatii se pot depune la sediul APM Bucuresti in termen de 10 zile de la data publicarii prezentului anunt.

13. SC Complex Tineretului Industries SRL Anunt public ziar local, SC Complex Tineretului Industries SRL, solicita de la Agentia pentru Protectia Mediului Constanta

14. **SC Gurmandul Events SRL, cu sediul in Calea Rahovei nr. 147-153, sector 5, Bucuresti, CUI 34305182, informeaza pe cei interesati ca s-a depus solicitarea pentru emiterea autorizatiei de mediu pentru activitatea 5610-Restaurante desfasurata in Calea Rahovei nr. 147-153, sector 5, Bucuresti. Propuneri si contestatii se pot depune la sediul APM Bucuresti, Aleea Lacul Morii nr. 1, sect. 6, intre orele 9-12, de luni pana vineri. ☎0727.832.914**

15. **Solicitare** aviz de mediu S.C. Costi si Nic Product 2003 S.R.L., titular al planului Â"Amenajamentul fondului forestier proprietate privata apartinand S.C. Costi si Nic Product 2003 S.R.L, U.P. II Costi si Nic Product, judetul Arges, cu amplasamentul in UAT Salatrucu, judetul Arges, anunta publicul interesat asupra depunerii primei versiuni a planului la APM Buzau, in vederea obtinerii avizului de mediu. Informatiile privind varianta de plan pot fi consultate la sediul APM Arges, str. Egalitatii, nr. 50A, municipiul Pitesti, la adresa de internet: http://apmaq.anpm.ro si la sediul proiectantului, S.C. OLIVIA DUAL S.R.L. Soseaua Oltenitei, Nr. 113, Bl. 27, Sc. 3, Ap. 101, sector 4, Bucuresti, cod postal 041 304, zilnic, de luni pana joi intre orele 8.00 Â– 16.00 si vineri, intre orele 8.00-14.00.Observatiile publicului se primesc zilnic in scris la sediul APM Arges in termen de 18 zile calendaristice de la data aparitiei anuntului.

16. Somatie emisa de catre Judecatoria Sectorului 5 Bucuresti, Sectia a-II-a Civila in dosarul nr.6090/302/2023 conform art.1052 Cod Procedura Civila in temeiul incheierii de sedinta din data de 07.09.2023. Prin cererea inregistrata pe rolul Judecatoriei Sectorului 5 Bucuresti sub nr.6090/302/2023 posesorii Tanase Mioara si Tanase Vasile, domiciliati in Bucuresti, str.Amurgului nr.6, bl.2, sc.1, et.1, ap.6, sector 5, au invocat dobandirea prin uzucapiune a dreptului de proprietate asupra imobilului situat in Bucuresti, str.Amurgului nr.26, bl.P5, sc.1, et.1, ap.31, sector 5. Toti cei interesati sunt somati sa formuleze opozitie, cu precizarea ca, in caz contrar, se va trece la judecarea cererii in termen de 6 luni de la emiterea celei din urma publicatii. Prezenta somatie se afiseaza la imobilul in litigiu, la sediul Judecatoriei Sectorului 5 Bucuresti, la Biroul de Cadastru si publicitate imobiliara Sector 5 precum si la sediul Primariei Sectorului 5 Bucuresti si se publica in doua ziare de larga raspandire, din care unul de circulatie nationala.

PIERDUT REGISTRUL UNIC DE CONTROL, PENTRU SEDIUL SOCIAL SC SAMWAY ELECTRONIC SRL, BUCUREȘTI, SECTOR 3, ȘOS. CÂMPIA LIBERTĂȚII, NR. 46, BLOC 52, AP. 33, CUI 17571940, J40/8526/2003. SE DECLARĂ NUL.

17. **Subsemnatii** Podrusneac Ana si Podrusneac Evgheni, cu domiciliul in Municipiul Galati,strada Regimentul 11 Siret, Oras Galati, in calitate de proprietari ai terenului cu suprafata de 17.222,00mp, numar cadastral 53482, situat in intravilanul Orasului Magurele Tarla 47/1, Parcela 166/2/1,supunem spre informare si consultare a publicului documentatia PUZ - Iotizare locuinte individuale P+2E+M, functiuni complementare, anexe gospodaresti si utilitati sianunta publicul interesat asupra depunerii solicitarii de obtinere a Avizului Consultativ pentru planul mentionat. Documentatia va fi afisata pentru consultare in data de 18.01.2024, pe site-ul Consiliului Judetean Ilfov, cu sediul in Bucuresti, sector 6, strada Ernest Juvara, nr. 3-5. Observatii/comentarii si sugestii se primesc in scris la sediul CJ. Ilfov - 0212125693, in termen de 15 zile calendaristice de la data publicarii anuntului.

Pierderi

1. **Acte** pierdute casa de marcat Orgtechteo serie OT19106058; pierdut carte de interventii, registru special si declaratiile de instalare. ☎0749.573.336

2. **Declar** legitimatie si carnet de student pierdute, nule.

3. **Declar** pierdute legitimatie si carnet de student, declar nule.

4. Pierdere ATX 4108 SC Confort Urban Team SRL cu sediul in Bucuresti sec 4, CUI 41887695 pierdere autorizatie taxi 4108 aferenta Dacia Logan B74RTK.O declar nula ☎0744.494.726/ 41887695 dispecerattaxiclub@gmail.com

5. **Pierdere** Certificat Unic de Inregistrare (CUI). Subsemnatul, Clurca-Roznovat Alexandru Persoana Fizica Autorizata, cu sediul social in str. Fagului, nr. 2, bl. B1, et. 3, ap. 22, cod fiscal 42187410, numar registru comertului F22/156/31.01.2020, declar pierderea Certificatului Unic de Inregistrare. ☎0724.175.776 alecusss@gmail.com

6. **Pierdere** Registru Unic Control. Subscrisa Instore People Provider CUI 36417573, J40/10750/2016, cu sediul social in Bucuresti, Sector 1, Str. Dionisie Lupu nr. 70-72, parter, Biroul P-03 anunta pierderea Registrului Unic de Control. Il declaram nul. ☎0731.495.290 alinbardas70@gmail.com

7. **Pierdut** carte de identitate Buldoexcavator JCB 3XC SC Dugaro SRL avand CUI 18882960 si sediul in Bucuresti, sector 6, declara pierduta cartea de identitate a utilajului Buldoexcavator JCB 3XC proprietatea societatii. ☎0748.214.538 adina.vintila@mevaconcept.ro

8. **Pierdut** Certificat de Inregistrare Coleasa Anca-Nicoleta PFA, cu sediul in Bucuresti, Sector 1, Str. Ion Campineanu Nr. 31, Camera 1, Bl. 5, Sc. A, Ap. 27, numar de ordine in Registrul Comertului F40/86/2020 din data de 14.01.2020, CUI 42101787 din data de 14.01.2020, pierdut certificat de inregistrare. Il declar nul. **13 L;** ☎0744.855.481 anka_haneman@yahoo.com

9. **Pierdut** certificat de inregistrare Pierdut certificat de inregistrare SC Budurea SRL. CUI.24287925J. 52/650/2008. Administrator. Budurea Maria Nicoleta. Judet Giurgiu. Infiintata in data de 05.08.2008.

10. **Pierdut** certificat de medic specialist SPM. S-a pierdut Certificat de Medic Specialist in specialitatea Sanatate Publica si Management pe numele Hriniuc I. Ioana Maria, eliberat in 13.09.2017 cu nr. 32830. Il declar pierdut si nul. ☎0744.920.437 catalin@trend-imobiliare.ro

11. **Pierdut** certificate cetatenie Pierdut certificate cetatenie pe numele BILIA SERGHEI. Il declar nul

12. **Pierdut** certificate cetatenie Pierdut certificate cetatenie pe numele MAZUR OLEG. Il declar nul.

13. **Pierdut** CUI nr. 33519315 PFA Oprea Gabriel. Il declar nul.

14. **Pierdut** Legitimatie Avocat Bogrea Pierdut legitimatie de avocat: Stefan Bogrea, Baroul Bucuresti, ultima viza pe anul 2023. O declar nula.

15. **Pierdut** mapa cu toate actele in zona Floreasca la Notariatul din Floreasca, toate documentele in vederea donatiei unui apartament situat in Bucuresti, Floreasca nr. 146-148, sc. B, et. 3, ap. 26, sector 1. Telefon 0722.81.56.37 Badescu Polin Paul.

16. **Pierdut** pasaport Pierdut pasaport seria A 13203282 in data de 01.04.2024, titular cetatean irakian Aldebi Alaa Waheed Shagay.Document emis la data de 30.05.2018 de catre Diwaneyah Irak. ☎0799.537.289

17. **Pierdut** R.U.C. HN 303 SC Help Net Farma SA, sediul social Bucuresti, Str. Pictor Rosenthal nr. 14, et. 2, apt. 3, camera 2, S1, J40/7727/2001, CUI: RO14169353, declaram pierdut Registrul unic de control pentru punctul de lucru din Str. Conac, Nr. 55, Dumbravita, Jud. Timis, il declaram nul. ☎0746.123.871 irina.baicea@helpnet.ro

18. **Pierdut** Registrul Unic de control, pentru sediul social SC SAMWAY ELECTRONIC SRL, Bucuresti, sector 3, Sos. Campia Libertatii, nr. 46, Bloc 52, Ap. 33, CUI 17571940, J40/8526/2003.Se declara nul.

19. **Schita** apartament Bragadiru, Lalelelor 8, bl. C3, ap. 3, pierduta.

Diverse

1. **Ajutor** Reciproc Doamna, 70 ani, fara vicii, Evanghelista, studii medii, caut pensionar bucurestean 65-75 ani, singur, calm, liniștit, placut, cu locuinta si auto, pentru a ne ajuta ca doi frati. ☎0735.525.863

2. Anticariat Pravalia nr. 2 cumparam: bani vechi, monede si bacnote vechi romanesti. Medalii si decoratii militare si insigne. Poze, vederi, carti postale. Obiecte vechi de reclama, produse vechi, jucarii. Tablouri, statuete, portelanuri. Sediul: Bd. Carol 40-42; ☎0786.300.000

3. **Arhiva distrugerea securizata a documentelor vechi Servicii de preluare si distrugere a documentelor vechi din hartie in Bucuresti si in toata tara. Asiguram transportul. Distrugem documentele in mod securizat. 1 €; ☎0767.966.595 distrugere.documente@gmail.com http://www.distrugere.ro/**

4. **Buletin** de Bucuresti (Carte de identitate) lau in spatiu in vederea obtinerii cartii de identitate- legal. Inchiriez si garsoniera mobilata, utilata, minim trei luni. Detalii la telefon **3.000 L;** ☎0766.480.101

5. **Buletin** de Bucuresti, iau in spatiu pt. buletin. Iau in spatiu persoane serioase interesate de obtinere buletin de Bucuresti cu valabilitate de 10 ani, **2.000 L;** ☎0720.771.694

6. **Buletin** de Bucuresti, viza flotant. Luare in spatiu, inchiriere garsoniera cu contract, buletin de Bucuresti sau viza de flotant scoala de soferi; ☎0730.086.841

7. **Caut** viza flotant scoala 17 Pia Bratianu Caut viza flotant scoala Pia Bratianu (scoala nr 17) sector 1, Bucuresti. ☎0728.410.484

8. **Caut** viza flotant scoala nr 51 Buna ziua. Pt inscrierea la scoala caut viza flotant strazile arondate scolii nr 51 sector 2 pe 1 an. Ofer intre 400-500 eur. Multumesc! **500 €;** ☎0745.102.873 clau_n2004@yahoo.com

9. **Cutremur?** Inundatie? Incendiu? Stai relaxat!Hai sa vorbim despre o Asigurare facultativa pentru locuinta ta!Nu, Asigurarea nu va opri nici cutremurul, nici incendiul si nici apa.Dar te va ajuta sa refaci casa asa cum era inainte de aceste Evenimente nefericite, fara sa "te usture" buzunarul!Ai pentru casa ta, Beneficii de CASCO la pret de RCA!www.deceasigurari.ro Vino si tu in Clubul Romanilor Relaxati! ☎0746.793.790

10. **Devize** lucrari (partea financiara) Intocmesc devize oferta pentru lucrari pe baza de antemasuratori sau in conformitate cu listele de materiale/cantitati furnizate.Dupa intocmirea devizului, transmit toate formularele necesare DG, F1, F2, F3, F4, F5, C6, C7, C8, C9).De asemenea, realizez decontare si documentatie financiara pentru licitatii. ☎0753.319.577 devize2019@gmail.com

11. **Doamna** pentru menaj. Domn pensionar singur, caut doamna pensionara in putere pentru menaj si ingrijire; ☎0728.002.145

12. **Domn** 54 ani, caut o doamna 50-60 ani, pentru o relatie de prietenie cu obligatii sau fara, seriozitate, ajutor reciproc. ☎0722.858.610

13. **Domn** singur, 80 ani intelectual, doresc sa cunosc o doamna, varsta apropiata, pentru ajutor reciproc. ☎0759.838.852

14. **Doresc** viza de flotant contracost. Caut pe cineva care ma poate ajuta cu o viza de flotant - contra cost bineintelles - pentru una dintre strazile arondate scolii nr. 178, sector 1. Multumesc; ☎0726.101.837 Mihai.mirelaioana@yahoo.com

15. **Frunze** si prelucrat Vand tutun bulgaresc prelucrat calitate superioara fara cotoare, praf si alte impuritati. - firicel de 0.1 la pretul de doar 100 lei/kg -maruntit (patratele finute) la doar 80lei/kg -frunze 50lei/kgPentru contact si alte detalii va rog sa sunati la numarul din anunt. **100 L;** ☎0785.032.671 maria.yonela44@gmail.com

16. **Loc** de veci in cimitir Fundeni-Doamnei, Bucuresti (Sector 3), aproape de intrare. Actele de schimbare concesionar se fac la parohie si sunt suportate de cumparator **2.000 €;** ☎0747.952.065 danzandt@gmail.com

17. Magazin Istoric 3 (martie)/2024. Numarul recent al revistei, al 684-lea,de la aparitia ei in aprilie 1967 ofera, prin temele lui, articole diverse. Cateva dintre ele: Un mare binefacator al culturii romanesti. Vasile Stroiescu. Rusii au gasit in propriile arhive, documente despre Tezaurul Romaniei. "1853-1854. Ocupatia rusa a Principatelor Romane in cariaturile lui Honnore Daumier si Amedee de Noe". Cladirile Ambasadei Poloniei la Bucuresti. George Fronea. "Cel mai autentic roman". "Vlahizarea" romanilor timoceni. Arta gliptipca. Decodificarea gemelor antice. Afaceri italiene cu Ungaria bolsevica. Scoli de gandire in politica externa a Romaniei. Mihnea Berindei. Firgura marcanta a exilului democratic de la Paris. Rascoala evreilor din 66- 73 in emisiunile monetare a le lui Vespasian. Pe vremuri oamenii isi trimiteau scrisori. Eternul Szathmari. Gluma care a bulversat guvernul roman. Masinaria marturisirilor. Mocanita din Apuseni. Simbolul uitat al Tarii Motilor. Intrigi si vrajitorii in Loudun.

18. **Ofer** ajutor persoanelor in varsta medical si de orice alta natura, pot oferi si o renta viagera, contra ramanerii in spatiu teren. Pot ajuta persoanele care nu mai pot plati intretinerea si care au datorii mari la intretinere. Gasim si am variante pentru a rezolva problema (schimb de locuinta cu sau fara diferenta) etc. Cer si ofer seriozitate. ☎0730.205.902 danilie7@yahoo.com

19. **Pensionar** serios, sanatos, gospodar, comunicativ, caut doamna serioasa, gospodina, ajutor reciproc (inclusiv provincia). ☎0721.383.471

20. Produse electrice, mecanice, pneumatice, prelucrari mecanice. Nu suntem un magazin tipic, unde singurul obiectiv este doar vanzarea. Dorim sa venim in intampinarea clientilor cu solutii tehnice dar si comerciale,in aceste timpuri care reusesc sa ne suprinde pe toti. ☎0770.151.407 contact@cmb-comercial.ro

21. **Reciclare** Deee societate autorizata achizitioneaza deseuri electrice si electronice, in vederea tratarii si distrugerii in regim special. Achizionam numai de la firme asigurand servicii de trasabilitate! ☎0749.064.848 tekko@tekko.ro

22. **Suport** cheltuieli cazare, utilitati plus alte bonusuri, facilitati inclusiv financiare unei doamne/domnisoare fara obligatii pentru ajutor in activitatea personala. Lasati mesaj pe whatsapp, revin eu dupa; ☎0758.673.525

23. **Vand** doua locuri de veci Cimitir Straulesti 2, vand doua locuri separate de veci, se pot achizitiona si individual. Pozitia este centrala, al doilea rand din aleea principala, fig. 73, loc 24-25. Pretul este 4000 eur per bucata, **8.000 €;** ☎0728.715.113 adriana.postelnicu@gmail.com

24. **Vand loc de veci Belu, Aleea Actorilor, figura 75, loc 124. Pret negociabil; 1.000 €; ☎0723.203.203**

25. **Vand** loc de veci Pantelimon 2, supraf. 2 mp. **10.000 L;** ☎021.653.07.43

26. **Viza** scoala 11 si sc 10 Inscriere scoala 11 Heliade Radulescu si sc 10 Maria Rosseti, viza flotant, variante sect 1 si 2, rog seriozitate. ☎0753.036.793

12 Timp liber, evenimente

Organizare evenimente

1. **Alege Melodic Band, solisti de nunta cu experienta Melodic Band, formatie cu experienta, vine cu o abordare personalizata pentru fiecare petrecere de nunta organizata. Solisti cu o gama larga de genuri muzicale. ☎0766.809.998**

2. **Fotograf nunta - Majos Daniel Fotograf nunta, eveniment din Cluj Napoca. Disponibil sa ma deplasez si in alte orase precum Brasov, Targu Mures, Bucuresti, Sibiu, Oradea sau in afara tarii. ☎0747.689.658**

3. **GreenLandia - Ely playground GreenLandia este mai mult decat un spatiu de joaca pentru copii. Este locul de dezvoltare a copiilor, cafeneaua relaxanta a parintilor si spatiul de intalnire a oamenilor creativi. greenlandia.ro ☎0756.042.890 Ely-playground@gmail.com https://www.greenlandia.ro**

4. **Loc** de petrecere la munte Valea Doftanei, alege sa fii inedit, iti organizam petrecerea la munte, intr-un cadru natural inconjurati de padure. Va oferim sala de petrecere, curte mare, cazare 40 pers, sala petrecere pana la 100 pers **1.000 €;** ☎0765.685.348 maninamanina1981@gmail.com

SC CARLYMOB SRL cu sediul in Sos. Andronache nr. 81, sect. 2, Bucuresti, inregistrata la ONRC- ORCTB cu CUI nr. 48366490 informeaza pe cei interesati ca s-a depus solicitarea pentru emiterea autorizatiei de mediu pentru activitatea ***FABRICAREA DE MOBILA PENTRU BIROURI SI MAGAZINE***, desfasurata in Sos. Andronache nr. 81, sect. 2, Bucuresti.
Informatii se pot solicita la sediul Agentiei pentru Protectia Mediului Bucuresti, Aleea Lacul Morii nr. 1, sect. 6 , (barajul Lacul Morii- in spatele benzinariei Lukoil), intre orele 9.00-12.00, de luni pana vineri.
Propuneri sau contestatii se pot depune la sediul APM Bucuresti in termen de **10** zile de la data publicarii prezentului anunt.

Subsemnatii **PODRUSNEAC ANA SI PODRUSNEAC EVGHENI**, cu domiciliul in Municipiul Galati, strada Regimentul 11 Siret, Oras Galati, in calitate de proprietari ai terenului cu suprafata de 17.222, 00mp, numar cadastral 53482, situat in intravilanul Orasului Magurele Tarla 47/1, Parcela 166/2/1, supunem spre informare si consultare a publicului documentatia "***PUZ - LOTIZARE LOCUINTE INDIVIDUALE P+2E+M, FUNCTIUNI COMPLEMENTARE, ANEXE GOSPODARESTI SI UTILITATI***" si anunţă publicul interesat asupra depunerii solicitarii de obtinere a Avizului Consultativ pentru planul mentionat. Documentatia va fi afisata pentru consultare in data de 18.01.2024, pe site-ul Consiliului Judetean Ilfov, cu sediul in Bucuresti, sector 6, strada Ernest Juvara, nr. 3-5.
Observatii/comentarii si sugestii se primesc in scris la sediul CJ. Ilfov - 0212125693, in termen de **15** zile calendaristice de la data publicarii anuntului.

CONVOCATOR
al Adunării Generale Ordinare a Acționarilor societății NUTRICOM S.A.

Consiliul de Administratie al Societatii **NUTRICOM SA,** cu sediul in Mun. Oltenita, Str. Portului, Nr.52, Jud. Calarasi, cod postal 915400, inregistrata la Oficiul Registrului Comertului de pe langa Tribunalul Calarasi sub nr. J51/57/1991, avand CUI RO 1924239, convoaca **Adunarea Generala Ordinara a Actionarilor** pentru data de **27.05.2024, ora 10:00** la prima convocare. Adunarea va avea loc la sediul societatii din Mun. Oltenita, Str. Portului, Nr.52, Jud. Calarasi. In cazul in care adunarea nu se va putea tine la data convocata aceasta se va tine la a doua convocare in acelasi loc si la aceeasi ora in data de **28.05.2024.**

Participarea actionarilor la adunare se face in nume propriu sau prin reprezentare, in conditiile legii si conform prevederilor actului constitutiv.

Procurile de reprezentare se vor putea depune cu cel putin 48 de ore inainte de data tinerii adunarii la sediul societatii NUTRICOM SA din Oltenita, strada Portului, nr. 52, Judetul Calarasi.

Actionarii vor putea vota si prin corespondenta, votul exprimat in scris urmand a fi depus cu cel putin 48 ore inainte de data tinerii Adunarii, la sediul societatii Nutricom S.A. din Oltenita, strada Portului nr. 52, jud. Calarasi.

La Adunare sunt indreptatiti sa participe toti actionarii Societatii inregistratati in Registrul Actionarilor tinut de societatea REGISTRUL MIORIȚA S.A., cu sediul în Cluj Napoca,Str. Onisifor Ghibu,nr. 20 tel./fax. 0264/414812, 590102, e-mail: **rm@registrulacţionarilor.ro**, la sfarsitul zilei de **30.04 2024.**

Ordinea de zi a adunarii este urmatoarea:

1) Aprobarea bilantului, a contului de profit si pierderi pe anul 2023 si repartizarea profitului.
2) Prezentarea Raportului administratorilor pentru anul 2023.
3) Prezentarea Raportului auditorului pentru anul 2023.
4) Descarcarea de gestiune a administratorilor pentru anul 2023.
5) Aprobarea Bugetului de Venituri si Cheltuieli pentru anul 2024.
6) Fixarea remuneratiei membrilor CA.
7) Împuternicirea Vicepreședintelui Consiliului de Administrație , jur. Țurcanu Robert Paul, pentru a efectua direct sau prin mandatar, toate formalitatile de publicitate, inregistrare si raportare aferente hotararilor adoptate de catre Adunarea Generala Ordinara a Actionarilor (inclusiv dar nelimitat la publicarea in Monitorul Oficial al Romaniei a hotararii, inregistrarea la Registrul Comertului, reprezentarea in instanta, in fond si caile de atac, etc.) De asemenea, persoana imputernicita va reprezenta societatea in cadrul unei eventuale actiuni privind înregistrarea hotărârii, ori acțiuni in anulare sau constatare a nulitatii hotararilor adoptate si va avea dreptul de a formula, redacta, sustine, renunta la judecată și la drept, etc. orice aparare necesare in numele societatii in fata instantelor competente, in fond si in caile de atac.

Materialele de sedinta se pun la dispozitia actionarilor la sediul societatii in conditiile legii.

Pentru
NUTRICOM S.A

Vicepresedinte al Consiliului de Administratie

jr. ȚURCANU Robert-Paul

ANEXA Nr. 5.G la procedură

Anunț public privind depunerea solicitării de emitere a acordului de mediu (titularul proiectului)

SC MAGIC ACTIVITY SRL anunță publicul interesat asupra depunerii solicitării de emitere a acordului de mediu pentru proiectul "***CONSTRUIRE HALA CU FUNCTIUNEA DE DEPOZITARE, REGIM DE INALTIME PARTER + 1 ETAJ SI IMPREJMUIRE***", propus a fi amplasat în Comuna Cernica, Sat Caldararu, T - 1 , P-18/15, numar cadastral 59309, județ Ilfov.

Informațiile privind proiectul propus pot fi consultate la sediul autorității competente pentru protecția mediului A.P.M. Ilfov, str. Aleea Lacul Morii nr. 1, sector 6 și la sediul SC MAGIC ACTIVITY SRL Cernica, sat Caldararu, T-1, P-18/15, judet Ilfov – persoana de contact Marius Stanica – 0751 125 065, în zilele de luni-joi, între orele 10-15.

Observațiile publicului se primesc zilnic la sediul autorității competente pentru protecția mediului A.P.M. Ilfov.