cum publici un anunt?

Online

www.anuntul.ro

Anunţul tău într-un minut
Apariţie la www.anuntul.ro
şi în următoarea ediţie a ziarului
Tarif 10 lei / anunt (TVA inclus)
Orar Non-stop

La sediile redactiei

- Bd. Magheru nr. 34-38
- Bd. Carol I nr. 35
- Şos. Colentina nr. 2D

La agentiile partenere

- ANA SERVICII
- AD PRESS
- BELVEDERE
- BONENI
- CORE
- EFECT COM
- GENIN MEDIA
- GROUP MEDIA
- LIDIACOM 94
- MDE ACTIV
- PAPER GANET

apare luni, miercuri, vineri | 9.674 anunţuri | www.anuntul.ro

ANUL XXXXV Nr. 74 (4582) | 5 iulie - 7 iulie 2024 | 3 lei

Constituția României: Cenzura de orice fel este interzisă

ANUNTUL TELEFONIC

GAZETA AFACERILOR RAPIDE®

AEK SECURITY DIVISION angajează pentru CLĂDIRI DE BIROURI
ŞEFI DE TURĂ
DISPECERI
monitorizare video
Domiciliul-Bucureşti
Salariul NET 2.950-3.300 LEI
0760.411.281
recrutare@aeksecurity.ro

1 Prestări servicii

Acte, avocaţi, contabili, notari

1. **ABC Infiintare firma, PFA, autorizez DSV/DSP sediu autorizare/infiintare orice societate/PFA cu/fara gazduire sediu. Autorizare primarie/DSV/DSP/ ISU. Gazduire sedii 300 lei/orice modificare a firmei dvs. Cel mai mic tarif! ☎0724.864.790/ 0766.408.676 office@infiintare-firma.com.ro https://infiintare-firma.com.ro**

2. **Acte** auto non stop, sector 6, birou acte auto situat in sectorul 6, servicii contract vanzare, cumparare, xerox, inmatriculari, RAR, traducere acte, consultanta, dosar complet, program non stop **50 L;** ☎0785.625.701

3. **Acte Firma Bucuresti Servicii de infiintare firma, modificare firma, inchidere firma, gazduire sediu social online in toata Romania. Fara taxe suplimentare, fara comisioane ascunse. ☎0722.942.297 office@acte-firma-bucuresti.ro https://www.acte-firma-bucuresti.ro**

4. **Avize** de munca - servicii imigrari. Trading Resurse Umane ofera servicii de consultanta in imigrari, avize de munca, intocmire documentatie, obtinere avize de munca, consultanta pe proiect, reprezentare ☎0722.638.928 office@tdgresurseumane.ro

5. **Avocat asistenta litigii civile, penale, pensii, comercial Avocat 32 de ani experienta asigur asistenta in procese de divort, partaj, revendicari, succesiuni, evacuari, malpraxis, recuperari creante, procese penale, asistenta notariala, infiintare SRL. Onorarii minime; ☎0722.726.763 http://carmenlazar.ro/**

6. **Avocat** cu experienta, asistenta si reprezentare, Avocat cu experienta, asistenta si reprezentare, dublu licentiat, consultatii civil, penal, divorturi, partaje, diverse; Drumul Taberei, Drumetului; ☎0744.271.251/ 021.725.15.66

7. **Avocat** Richard Dinu Cabinetul de avocatura Richard Dinu va pune la dispozitie servicii de consultanta comerciala si tot ceea ce este conectat de acest domeniu. ☎0721.180.794 richard_dinu@yahoo.com http://www.avocatdinurichard.ro

8. **Cabinet Avocat Denislav Marinov Servicii juridice din domeniul Dreptului Societatilor Comerciale si Comertului, Dreptului Administrativ si al Serviciilor Administrative, Dreptului Fiscal, Statutului Juridic al Personalelor Straine. ☎0744.221.138/ 0767.159.717 d_marinov71@abv.bg hhtps://www.avocatinbulgaria.com**

9. **Cabinet** de avocat din Bucuresti ofera consultanta juridica, asistenta si reprezentare, Infiintari societati si inscrieri mentiuni la Oficiul Registrului Comertului, **300 L;** ☎0721.722.206 mario_ionescu@yahoo.com

10. **Cabinet** de avocat Iulian Nicolae Acord reprezentare juridica, in litigii de munca, pensii, grupe de munca, contencios administrativ, recuperare debite, divort, partaje, succesiuni, contraventii, revendicari, puneri in posesie, fond funciar, anulari acte ☎0747.049.991 iulian.nicolae24@gmail.com

11. **Cabinet** de avocat. Oferta speciala: consultatii gratuite (intra in angajament). Programari la tel. ☎0745.459.691

12. **Cabinet de avocatura Manciu Florica Acord asistenta juridica, reprezentare divorturi, partaje, mosteniri, rezolutiuni, revendicari, cauze civile, penale, politie, parchet, comerciale, litigii munca, consultanta. Experienta peste 20 ani. ☎0744.485.831/ 0766.329.907/ 0724.821.144 flori.manciu@scpmanciu.ro https://www.ghidul.ro/avmanciu/**

13. **Cadastru, Intabulare, certificat energetic in regim de urgenta si regim normal, PFA Aurora Marin, executa lucrari de cadastru si intabulare + certificare energetica, intarusari, trasari la cele mai mici preturi, in Bucuresti si Ilfov; ☎0769.681.661/ 0724.218.215 cadastrubuc@gmail.com**

14. **Consultanta,** proiectare si intocmire devize compania noastra ofera servicii de consultanta in constructii si in domeniul achizitiilor publice, servicii de proiectare si intocmire devize ☎0766.690.739 office@vizconstruct.ro http://www.vizconstruct.ro/ro/

15. **Contabiland - Servicii contabilitate ☎0722.529.879 contabil@contabiland.ro http://www.contabiland.ro**

16. **Contabilitate** + casierie asociatii de proprietari contabilitate asociatii de proprietari si casierie ☎0731.656.855 rojocdona@gmail.com

17. **CONTABILITATE, servicii complete de contabilitate si intocmirea situatiilor financiare pentru toate tipurile de societati comerciale, 100 L; ☎0725.316.318 office@biroulcontabil.ro**

18. **Contabilitate,** resurse umane, salarizare firma de contabilitate membra CECCAR ofera servicii complete de contabilitate, resurse umane, salarizare, consultanta fiscala, infiintari SRL/ II/ PFA, gazduire sediu social, obtinere certificate in scopuri de TVA ☎0752.441.260 totalcontabilitate@gmail.com

19. **Contabilitate. Oferim servicii de inalta calitate in domeniu contabilitate - salarizare - resurse umane - traducere acte - autorizatii (DSV/ DSP/Mediu/ISU/Primarie).Discount 15% pentru primii 50 de beneficiari; ☎0734.704.399/ 0735.445.445 primconta1@yahoo.com**

20. **CONTAFM EXPERT CONSULT, Cabinet Expert Contabil Firma de expertiza contabila, prestam servicii contabile complete companiilor miciÃ–mijlocii, persoanelor fizice autorizate si profesiilor liberale, ONG - urilor,carora le oferim consilierea necesara pentru a-si dezvolta afacerile intr-un mediu competitiv cat si suportul organizational si legal pe care sa poata evolua performant. ☎0752.287.654 office@contafm.com http://www.contafm.com**

21. **Economist** experienta ofera servicii complete Contabilitate, E-factura, SAF-T, resurse umane, salarizare, IGI, semnatura digitala, administrator condominii, tehnic, contabilitate, casierie detin atestat, cenzorat, emit factura. ☎0723.620.641

22. **Evaluator** ANEVAR, evaluare apartamente, case-vile Evaluator ANEVAR-Evaluari imobiliare:apartamente, case, vile, spatii comerciale,terenuri in Bucuresti, Ilfov, Giurgiu, Prahova, Dambovita pentru Persoane juridice/fizice **100 €;** ☎0731.877.269 prometeuimobiliare@yahoo.com

23. **Infiintari si modificari SRL, SRL-D, PFA, II, IF Te incurajam si te ajutam sa iti deschizi si tu propria afacere. Cunoastem drumul de parcurs si procedurile de inregistrare la Oficiul Registrului Comertului. Bld. Basarabia nr. 9, sector 2, Bucuresti ☎0727.585.518 consultanta@pinamix.ro https://acte-infiintari-firme.ro/**

24. **Infiintari** societati infiintari, modificari firme, ONG, Asociatii, Pfa, II, autorizatii, puncte de lucru, cesiuni, actualizare date, alte modificari registrul comertului, contracte, semnatura electronica, SPV, REVISAL, ☎0765.400.600 asistentasocietati@gmail.com

25. **NOTARIAT SECTOR 5-DAN CRISTINA MIHAELA/ 0214250224 ACTE NOTARIALE FARA PROGRAMARE !TEL 0214250224 !- FARA PROGRAMARE DIVORTURI SI SUCCESIUNI !- ANTECONTRACTE SI COMODATE LA URGENTA !- OBTINEM CERTIFICATE FISCALE SI CADASTRU !TARIFE MINIME ! ☎021.425.02.24/ 0745.530.543 dancristinamihaela@gmail.com https://www.notariat-sector5.ro/**

26. **Pensia ta poate fi calculata corect, pensia ta poate fi antecalculata, calculata si recalculata corect. Daca ne contactati, umblam dupa adeverinte, vechime, sporuri, grupa de munca 275 L; ☎0740.005.644/ 021.642.50.82 permanent.assistance@yahoo.com**

27. **Radulescu si Asociatii - Cabinet de Avocatura si Mediere, Expert in legislatia muncii Servicii de avocatura, mediere , de consultanta civila si comerciala pentru societati , asistenta / reprezentare juridica in rezolvarea diverselor aspecte specifice din legislatia muncii. ☎0725.126.126/ 021.250.88.59 office@radulescusiasociatii.ro http://www.radulescusiasociatii.ro**

28. **Servicii de contabilitate si de consultanta Smart Team Accounting & Management companie afiliata CECCAR ofera servicii de contabilitate, expertiza contabila, management financiar, recuperare TVA. Suna si preluam noi povara contabilitatii. ☎0723.533.235 laurentiu.sulai@stam.ro http://stam.ro**

29. **Servicii** profesionale de imigrari cetateni straini va oferim asistenta specializata in vederea obtinerii documentelor necesare in functie de serviciul ales. Activam in toata tara. ☎0768.600.031 office@jobsmarket.ro https://www.jobsmarket.ro/

30. **Societatea Profesionala Notariala din Ploiesti S.P.N. Tomescu si Cursaru asigura servicii notariale competente, oferim consultanta si propunem solutii optime cu profesionalism, fara intarziere si pastram confidentialitatea pentru fiecare client. ☎0244.545.556/ 0244.517.332 notariat.tomescusicursaru@gmail.com https://www.juridicploiesti.ro/Notari-publici/detalii-Tomescu-Alice_Cristina-%C5%9Fi-Cursaru-Nicolae**

31. **Solutii** resurse umane, Fox Expert Advice, una dintre cele mai moderne si mai profesionale firme de recrutare din Bucuresti ☎0731.389.641/ 0722.585.799 office@solutiiresurseumane.ro https://www.solutiiresurseumane.ro

Construcţii, amenajări, pază

1. **Acoperis accesibil, executam acoperisuri, tigla metalica, jgheaburi, burlane, orice tip de reparatii, carton izolatie, vopsitorie tabla, biserici, acoperisuri, dulgherie, terase, pavaje, demolari, zugraveli, curatenie dupa lucrari, se ofera contract inainte de lucrare, 20% reducere pentru pensionari. Firma serioasa; ☎0733.707.047**

2. **Acoperis montaj tigla, tabla metalica, pod ignifug Acoperis montaj tigla, tabla metalica Bilka, Wetterbest, Lindab, Rukki, tabla cutata sau faltuita. Ignifugare pod. Mansardam pod, montaj ferestre Velux.Curatam jgheaburi si burlane la acoperis, 60 L; ☎0744.876.332 ingdragomircornelcristi@gmail.com**

3. **Acoperisuri,** Acoperisuri, mansardari, casute de vacante,renovari case la tara si apartamente, Experti in domeniu, oferim seriozitate si certificat de garantie. ☎0725.953.333

4. **Administrator blocuri asociatii proprietari Milton Imob Admin- Firma noastra ofera servicii complete de administrare blocuri si asociatii de proprietari intr-un mod profesionist si transparent pentru beneficiari la cele mai mici preturi de pe piata. ☎0728.709.707/ 0741.324.432 contact@administrator-blocuri.ro http://www.administrator-blocuri.ro**

5. **Aek Pompieri. Servicii complete pentru siguranta la incendiu a companiei tale. Alege servicii private de pompieri pentru un plus de siguranta pentru tine si compania ta. De la audit si consultanta in pana la planificarea si organizarea in toate detaliile; ☎021.335.05.05**

6. **AEK Security - Servicii de securitate Din 2011, AEK Security Division, companie privata cu capital integral romanesc, ofera servicii de protectie a bunurilor si persoanelor, interventie rapida, instalare sisteme antiefractie, antiincendiu si antipanica. AEK Security investeste constant in logistica si pregatirea personalului pentru a se ridica la asteptarile clientilor si a da noi standarde in domeniul siguranteI. ☎021.335.05.05 office@aeksecurity.ro http://www.paza.ro**

7. **Alpinism utilitar lucrari la inaltime. SC Ari Alpin servicii de alpinism utilitar, reparatii, intretinere, termoizolatii, publicitate, vopsitorii, decor, suspendat montaje - demontaje, alte servicii, constatare si evaluarea este gratuita; ☎0768.256.759 andrei.florin.ion@gmail.com https://arialpin.ro**

8. **Alpinism utilitar, reparatii, alpinism utilitar reparatii/ alpinism utilitar termoizolatie. Alpinism utilitar vopsitorie/ alpinism utilitar decoratiuni. Alpinism utilitar montaj; demontaj / alpinism utilitar intretinere fatade. ☎0768.256.759 office@arialpin.ro https://arialpin.ro**

9. **Alpinisti utilitari in Bucuresti fatade polistiren: cu alpinisti utilitari blocuri, hale induatriale, case in Bucuresti si in alte oraseSuntem o echipa de alpinisti cu experinta in domeniu Executam orice lucrare la inaltime placari cu polistiren vopsitorii toalet-ari copaci montare bannere deblocare usi etc siliconat geamuri motare glafuri pvc reparatii fatade montare copertine spalari geamuri reparatii acoperisuri montare burlane jgheaburi montari parazapezi disponibilitate la orice ora accept si colaborari preturi negociabile. 100 L; ☎0746.519.315/ 0791.552.358 firelfirel15@gmail.com**

10. **Amenajari** Interioare de la A la Z, Instalatii sanitare si electrice Realizam amenajari interioare: zugraveli, gresie , faianta, parchet, instalatii sanitare(rigole; masti vas wc incastrat), instalatii electrice, placari cu rigips, polistiren, OSB+ structura metalica , structura lemn Ne deplasam inclusiv pentru lucrarile deÃ urgenta! Rugam si oferim maxim serioazitateLucram in orice zona, chiar si in afara Bucurestului ☎0766.820.446 http://Kmd-amenajari.ro

11. **Amenajari** interioare, executam lucrari de finisaje de calitate si profesionalism cu garantie experienta de peste 20 ani va stam la dispozitie pentru orice tip de renovare fie case, vile, ☎0761.876.249 mikeleconstruct@yahoo.com https://www.facebook.com/Mihaiselect

12. **Amenajari interioare, tencuieli mecanizate servicii de amenajari interioare si exterioare la preturi accesibile si calitate garantata. Serviciile noastre: tencuieli mecanizate, zugraveli si renovari, instalatii electrice, termice si sanitare. ☎0722.778.899 office@amenajari-totale.ro**

13. **Amenajari** interioare, zugrav, faiantar, electrica Echipa executam zugraveli, gleturi, gresie, faianta, parchet laminat, pereti-tavane rigips, instalatii electrice si sanitare. Placare si decorativa case, amenajat gradini, pavele, garduri; ☎0724.003.123

14. **Amenajari** interioare/ constructii la cheie, firma de constructii cu experienta, specializata in proiecte rezidentiale, comerciale si industriale. Cu o echipa experimentata si dedicata, ne concentram pe satisfacerea nevoilor clientilor ☎0754.211.702 constructiiaurel@gmail.com

15. **Amenajari** zugraveli, tencuieli, zidarie, faianta, glet, polistiren, renovari apartamente, birouri, experienta, instal. sanitare. ☎0747.587.265/ 0763.878.397

16. **Arhitectura.** Expertiza, proiecte DTAC, blocuri Arhitect autorizat,PUD-PUZ. Arhitectura proiecte personalzate, D.T.A.C., extinderi, case -vile, mansarde, hale, blocuri, Expertize, Avize, PSI, A.C. Autorizatie construire, ☎0730.157.497

17. **Asseb Workshop - confectii metalice si din aluminiu ☎0765.575.194 contact@assebworkshop.ro http://www.assebworkshop.ro**

18. **Best Inovations Idea presteaza servicii complete de dezinsectie, dezinfectie si deratizare. Combatem orice tip de daunatori: soareci, sobolani,purici, gandaci de bucatarie,capuse, plosnite de pat,muste, tantari, virusi patoogeni,etc. ☎0747.049.008 best.inovations.ddd@gmail.com**

19. **Bransamente** electrice Bucurestii, Ilfov, Giurgiu. Firma specializata in bransamente electrice, autorizata ANRE in Ilfov, Bucuresti si Giurgiu, GS Electro Consult SRL, partenerul ideal pentru proiectul dumneavoastra! ☎0727.886.265/ 0766.513.106 offce@gsconsult.ro

20. **CAO Hidro Construct Ideal - HIDROIZOLATII Firma noastra este specializata in lucrari de hidroizolatii de orice natura, pe terase de bloc si hale industriale pe vertical si orizontal, utilizand materiale din import, cu tehnologii moderne in sc 10 €; ☎0737.150.498/ 0721.239.335 office@caoconstruct.ro http://www.caoconstruct.ro**

21. **Carotare** decupare beton, executam gauri prin carotare beton, BCA, caramida pt hote, centrale, instalatii, aer conditionat, etc. Decupari goluri usi si ferestre, goluri scari. Anunt valabil pt Buc, IF, IL, PH, BZ, ne deplasam si in alte judete in functie de lucrare, **10 L;** ☎0787.543.901 daniel.mihay.aio@gmail.com

22. **Centrale,** hidrofoare, instalatii. Reparatii: centrale, hidrofoare sector 1, 2, 3, 4,5, 6 si Ilfov! ☎0730.310.810 propractik1@gmail.com

23. **Comercializare, montaj aer conditionat. Firma se ocupa atat cu comercializarea si instalarea sistemelor de aer conditionat, cat si cu verificarea, mentenanta si service-ul acestora in perioada post-garantie; ☎0319294/ 0760.389.979 contact@sunpowerclima.ro http://www.aparateaerconditionat.ro**

24. **Constructii** Case cu proiect pana la etapa rosu, gri sau alb Firma de Constructii realizam constructii de case pornind de la fundatie pana la rou sau finalizarea completa a proiectului, oferim garantie prin contract la toate lucrarile efectuate. ☎0726.718.610 state_alexandru1@yahoo.com

25. **Constructii.** Construim case la rosu, lucrari de dulgherie, terase, acoperisuri. Oferim factura; **85 €;** ☎0757.249.261 vasiledaniel.morarasu@gmail.com

26. **Constructor batran cu echipa, construiesc case, vile la rosu si finisate. La preturi mici! ☎0768.476.720**

27. **Constructor cladire birouri, bloc, casa, piscina Antreprenor general constructii executa casa, bloc, cladire birouri, piscina, hotel. Acoperire piscina. Demolare casa, Evacuare mobila. Amenajari interioare. Fatada ventilata alucobond, fibrociment ☎0744.876.332 https://www.constructii-instalatii-piscine-irigatii.ro/**

28. **Cool** Garden amenajari gradina/ mentenanta/ gazon rulou/ Salutare! Vrei o gradina curata si intretinuta? Ei bine, planurile tale de gradinarit se realizeaza cu noi.; ☎0750.445.998 contact@cool-garden.ro

29. **Copertine, marchize, pergole, inchideri terase La Tentrom Paradise veti gasi servicii de excelenta si o gama vasta de produse de inalta calitate, adaptate oricarui tip de cladire. 0213520554; 0314260943; 0758021944 ; 0743161386. ☎021.352.05.54/ 0743.161.386 tentromparadise.ro@gmail.com https://tentromparadise.ro/**

30. **Curatare canapele domiciliu Oferim servicii de curatenie in Bucuresti pentru persoane juridice si fizice. Servicii de curatenie in sedii de birouri pe baza de abonament. Curatenie profesionala la birou. ☎0728.279.994/ 0761.363.064 office@curatenieok.com https://www.curatenieok.com**

31. **Curatare** hote bucatarie Curatare hote bucatarie, tubulaturi ventilatie, motoare hote tip horeca. Servicii autorizate, prezenta nationala in fiecare zona a Romaniei ☎0774.060.606 contact@igienaserv.ro https://igienaserv.ro/

32. **DDD Interventii, Deratizare, Dezinsectie, Dezinfectie DDD Interventii asigura servicii de dezinsectie, dezinfectie si deratizare prin utilizarea tehnologiei de ultima generatie. Toate materialele folosite, precum si personalul nostru operator sunt autorizate si certificate pentru prestarea serviciilor DDD; ☎0732.222.073 office@dezinsectie-dezinfectie.ro**

33. **Debitare** industriala cu laser Trumpf. Servicii de debitare industriala cu laser CO2 de 4Kw. Folosim un utilaj Trumpf TLC3030, poate cea mai fiabila si precisa versiune, cu ore putine si servisat la zi. Putem efectua lucrari urgente si folosim tarife corecte, agreate de ambele parti, **10 L;** ☎0722.506.900 codarcea1@yahoo.com

34. **Demolare perete, decopertare gresie ,tencuiala Demolare casa, bloc, hala industriala. Decopertare gresie, faianta, tencuiala apartament, demolare pereti. Evacuare la groapa de gunoi a molozului.Evacuare mobila si tot ce este in apartament. 100 L; ☎0744.876.332 office.piscine@gmail.com**

DEZICLEAN angajează AGENŢI DE CURĂŢENIE pentru birouri şi Hypermarket BUCUREŞTI şi ILFOV
Salariu minim 2.000 RON
bonuri de masă de 400 RON, transport decontat, plată ore suplimentare, bonusuri
0784.290.182
021.335.00.17

Şcoala Postliceală Sanitară Sf. Vasile cel Mare, prima şcoală acreditată din Bucureşti, Ordin de acreditare nr.5637/14.11.2006,
organizează înscrieri pentru calificarea profesională:
ASISTENT MEDICAL GENERALIST
Se pot înscrie absolvenţi de liceu cu sau fără diplomă de bacalaureat.
Locaţie centrală zona Foişorul de foc.
Relaţii la tel. 021.253.13.94
Email: fdu_svm@yahoo.com | www.scoalasanitara.ro

Angajăm COORDONATOR, ŞEF ECHIPĂ şi AGENŢI CURĂŢENIE în centrul comercial Colentina-Obor
Oferim:
- salariu motivant plătit la timp
- plata orelor suplimentare
- bonuri de masă
- program flexibil
- training gratuit

Detalii la: 0758 222 779

Ne mărim echipa şi suntem în căutare de colegi noi pe poziţia de
BARMAN/OSPĂTAR
Pub-ul nostru este în incinta Aeroportului Otopeni
Oferim în primul rând seriozitate şi pe lângă acestea:
- Salariu net - 3500 lei pentru primele 3 luni
- Tichete de masă - aproximativ 450 lei
- Decontare de transport
- Masa şi cafeaua din partea casei

Solicităm minim de experienţă, o limbă străină şi cel mai important seriozitatea pe care o oferim şi noi.
0745.169.934
alexandru.ladunca@gmail.com

AEK SECURITY DIVISION angajează pentru CENTRE COMERCIALE din Bucureşti
AGENŢI de PAZĂ, AGENŢI de INTERVENŢIE, ŞEFI DE TURĂ, DISPECERI
Salariul NET 2.460 - 3.300 LEI
Tel: 0760.411.281
recrutare@aeksecurity.ro

Angajăm AGENŢI CURĂŢENIE
LUCRĂTORI COMERCIALI
AGENŢI ECHIPĂ INTERVENŢIE
Locaţii: Bucureşti şi Constanţa
Oferim:
- salariu motivant plătit la timp
- plata orelor suplimentare
- bonuri de masă
- program flexibil
- training gratuit

Detalii la: 0758 222 779

ŞCOALA POSTLICEALĂ
- Asistent medical generalist
- Asistent medical de farmacie
- Asistent medical de igiena
- Asistent medical de laborator
- Asistent medical de radiologie
- Asistent medical de balneofizio-kinetoterapie
- Asistent de gestiune
- Agent vamal
- Analist programator
- Stilist
- Tehnician maseur
- Proiectant decoratiuni interioare

Şcoala pregăteşte cadre medicale cu posibilităţi de angajare în Anglia, Norvegia, Germania, Italia
Înscrieri cu sau fără diplomă de bacalaureat şi fără limită de vârstă!
FEG Scoala europeana
www.scoalafeg.ro BUCUREŞTI ACREDITATĂ MECS Ordin nr. 3985/13.05.2008
Str. Vespasian Nr. 58, (Gara de Nord), sector 1
Tel: 0314.050.362, 0788.424.314
Str. Câmpineanu nr. 16, (Universitate), sector 1
Tel: 0314.370.356, 0213.111.054
Str. Walter Mărăcineanu, nr. 1-3, intrarea 2, etaj 2, sala 47 (zona Sala Palatului), sector 1, tel: 021.311.10.58
Diplomele sunt recunoscute naţional şi internaţional !
CURSURI CALIFICARE
- Infirmieră
- Operator calculator
- Coafură
- Frizerie
- Cosmetică
- Asistent social nivel mediu
- Tehnician maseur
- Ospătar (Chelner)
- Bucătar
- Barman
- Cofetar-Patiser
- Vânzător
- Tipograf, Instalator
- Meserii în construcţii

LICEUL F.E.G
Profil Uman
Cursuri de zi, frecvenţă redusă
ACREDITAT MECS Ordin nr. 3516/28.03.2016
PENTRU UN VIITOR ... AŞA CUM VREI TU !

Sunt luate în considerare numai reclamaţiile primite în maxim 48 de ore.

PRESTĂRI SERVICII

Construcţii, amenajări, pază

35. **Derenovat.ro Â– specialisti in renovari Firma noastra de constructii acopera o plaja larga de servicii, efectuand lucrari de montaj rigips, instalatii electrice, instalatii sanitare si termice, montare parchet si usi; ☎0727.214.333 contact@derenovat.ro https://www.derenovat.ro**

36. **Deziclean firma de curatenie servicii de curatenie Curatenie realizata cu produse si echipamente profesionale. Oferim servicii profesionale de curatenie! ☎021.335.00.17**

37. **Echipa** baieti facem curatenie in Bucuresti (toate sectoarele), Ilfov si provincie, oriunde in tara, preturi acceptabile. Facem curatenie dupa decedat (biserici, cimitire parohiale si private, manastiri si la tara, si la locuinte), igienizare. Transporturi mobila, electrocasnice, moloz,evacuam lucrurile nefolosibile, facem curatenie pe terenuri si cladiri. ☎0729.396.819

38. **Echipa** baieti facem zugraveli lavabila, demolari case, ziduri, decopertam gresie, faianta, parchet, debarasare moloz, vopsit orice. Transport moloz, lucruri nefolositoare, oriunde in tara si toate sectoarele; ☎0729.396.819

39. **Echipa** meseriasi constructii renovari pavaj. Echipa meseriasi constructii, renovari case/ apartamente, montare pavaj, borduri, rigole, constructie foisoare; ☎0730.552.670 vasilescucatalinalexandru@yahoo.com

40. **Echipa** meseriasi seriosi executam zidarie zugraveli, tencuieli, glet polistiren, faianta gresie, rigips, parchet. Oferim seriozitate. Dl Costel ☎0720.459.481

41. **Electrician autorizat Execut lucrari de la A la Z. Schimbat instalatii, pe cupru la case, vile, apartamente de la 380/220 V. Execut impamantari. Montez contoare. Servicii de calitate si efectuate cu mare seriozitate. ☎0720.137.382**

42. **Electrician Bucuresti autorizat ANRE, autorizat, cu o experienta de peste 10 ani, execut instalatii electrice pentru locuinte si spatii comerciale. Remedieri defectiuni. Montare tablouri electrice, aparatura .https://www.electrician1.ro/ ☎0726.479.798 ppeugen11@gmail.com https://www.electrician1.ro/**

43. **Execut amenajari interioare, Zugrav,apartament la gata.Pret discutabil. ☎0734.213.858**

44. **Execut** case la rosu si la cheie Executam case la rosu si la cheie, diferite lucrari de constructii.Amenajari apartamente, garduri,hale. ☎0785.658.608 mihaipetrovici52@gmail.com

45. **Execut** glet 10 lei mp, lavabil 5 lei. Zugrav execut, apartamente case la cheie, reparatii, montam parchet, rigips, gresie faianta, tencuiala manuala, izolam case polistiren, instalatii electrice, sanitare, cerem oferim seriozitate; ☎0737.764.374

46. **Execut** glet 10 lei mp, lavabil. Zugrav execut case apartamente la cheie, gresie faianta, montam parchet, rigips, glafuri, izolam case polistiren decorative, vopsele etc., cerem, oferim seriozitate; ☎0737.764.374

47. **Execut** glet 10 lei, lavabil 5 lei Zugrav execut apartamente, case la cheie,montam parchet, rigips, gresie faianta, glafuri, tencuiala manuala, izolam case polistiren, decorative, cerem oferim seriozitate. ☎0737.764.374

48. **Execut** lucrari de calitate Lucrari construcții: Execut lucrari: tencuieli, zugraveli, gresie, faianta, parchet, placari polistiren, fundatii, alei beton, apa, canal etc. ☎0771.522.057 mihai82marian41@gmail.com

49. **Execut** puturi forate la adancimi medii si mari. Pretul difera in functie de zona. Mai multe detalii la telefon. **10 L;** ☎0742.196.408 neacsu_carmen09@yahoo.com

50. **Executam** acoperisuri, tigla metalica, vopsit tabla, interioare, reparatii, posibilitate de rate cu contract. ☎0754.856.911

51. **Executie lucrari de hidroizolatii. Executie lucrari de hidroizolatii & stopare infiltratii de apa in subsolul cladirilor.Executam lucrari de hidroizolatii lichide din cauciuc acrilic Revimca, hidroizolatii cu ciment osmotic Vandex. ☎0744.344.787 sasoia2003@yahoo.com https://www.sasoia2003.ro**

52. **Executie si montaj de usi si ferestre din PVC, colaboram cu firmele de top din domeniul tamplariei pvc:Rehau, Salamander, Gealan, Weiss Profil. Executam panel decorativ, modele usi,rulouri exterioare, glafuri,plase insecte, rolete, jaluzele. ☎0724.678.252**

53. **Fabrica de Jaluzele Fabrica de Jaluzele-Jaluzele, rulouri, rolete, copertine, este cea mai cunoscuta de pe piata jaluzelelor romane, roletelor zebra, jaluzelelor orizontale exterioare si copertinelor rezistente. ☎0722.555.557/ 0766.555.557 jaluzele.net@gmail.com https://www.fabricadejaluzele.ro**

54. **Fast Gaz Instal - Firma instalatii gaze Efectuam revizii gaze, proiectare executie si debransari agent termic termoenergetica.Executie si proiectare instalatii de gaze naturale in Bucuresti si Ilfov. ☎0722.367.705 fastgazinstal@yahoo.com htp://www.proiectareinstalatiegaze.ro**

55. **Firma** de zugravit apartamente Bucuresti S.C. Renovovari Ivanescu Srl din Bucuresti executa lucrari de reparatii, zugraveli- rapide pentru garsoniere, apartamente in Bucuresti si Ilfov. ☎0721.965.384 contact.ivanescu@gmail.com

56. **High Alpin Construct - Alpinism utilitar High Alpin este o firma ce furnizeaza servicii de alpinism utilitar in Bucuresti si Ilfov. ☎0766.852.721 high.alpin.construct@gmail.com http://www.high-alpin.ro**

57. **Igiena** Serv - Dezinfectie virusi si bacterii Dezinfectie virusi si bacterii. Servicii autorizate, prezenta nationala in fiecare zona a Romaniei-Igiena Serv pune la dispozitie proceduri si echipa dedicata de servicii dezinfectie, un proces prin ☎0774.060.606 contact@igienaserv.ro https://igienaserv.ro/

58. **Igiena** Serv - Dezinsectie Servicii autorizate, prezenta nationala in fiecare zona a Romaniei; Dezinsectie insecte, capuse, plosnite, gandaci, purici ☎0774.060.606 contact@igienaserv.ro https://igienaserv.ro/

59. **Igiena** Serv, colectare deseuri periculoase, colectare deseuri periculoase, medicamente expirate. Servicii autorizate, prezenta nationala in fiecare zona a Romaniei ☎0774.060.606 contact@igienaserv.ro https://igienaserv.ro/

60. **Igiena** Serv, colectare deseuri veterinare servicii autorizate, prezenta nationala in fiecare zona a Romaniei. Igiena Serv este autorizata de de catre ANM (Agentia Nationala de Mediu), Ministerul Sanatatii si Primaria Municipiului Bucuresti sa colecteze si sa transporte deseuri periculoase si infectioase precum si deseuri nepericuloase in toata Romania. ☎0774.060.606 contact@igienaserv.ro https://igienaserv.ro/

61. **Igiena** Serv, curatare cosuri fum sobe pe lemne, centrale pe gaz in toata Romania, curatare cosuri de fum si tubulaturi ventilatie. Servicii autorizate, prezenta nationala in fiecare zona a Romaniei ☎0774.060.606 contact@igienaserv.ro https://www.serviciinonstop.ro/

62. **Igiena** Serv, deratizare soareci, sobolani servicii autorizate, prezenta nationala in fiecare zona a Romaniei ☎0774.060.606 contact@igienaserv.ro https://igienaserv.ro/

63. **Igiena** Serv, ignifugare Ignifugare si termoprotectie structuri, Bucuresti. Servicii autorizate, prezenta nationala in fiecare zona a Romaniei. ☎0774.060.606 office@ignifugare.eu https://www.ignifugare.eu/

64. **Inchiriere** utilaje constructii Inchiriere utilaje de contructii: excavatoare, buldoexcavatoare, autogredere, cilindrii compactori, buldozere, miniexcavatoare, autobasculante 8A—4.Esalon asfalt Executie lucrari terasamente, excavari, constructii civile, industriale si agricole. E timpul sa apelezi la profesionisti! **1 L;** ☎0754.827.740

65. **Instalator autorizat execut instalatii sanitare, termice, apometre, boilere, cazi, chiuvete, wc, rezervor, baterii, robineti, tevi sparte, calorifere, centrale, desfundari scurgeri. ☎0724.600.234/ 0769.856.694**

66. **Instalator autorizat apa, gaze, incalzire execut: apometre, boilere, centrale, cazi, chiuvete, WC+rezervor, tevi sparte, robineti, coloane scurgere, centrale, calorifere, desfundari scurgeri, instalatii electrice: prize, intrerupatoare, panouri electrice ☎0733.722.294/ 0724.427.666**

67. **Instalator** sanitar prestez servicii la domiciliu, centrale, hidrofor, incalzire in pardoseala, aer conditionat, freon complecatat, cupru ppr si boiler si calorifere. ☎0728.633.409/ 0736.293.623 mihaiandreeana@34gmail.com

68. **Instalator** sanitar execut lucrari de montaj lavoar calorifere scurgerii instalatii PPR. Cupru. Montez robineti, baterii, chiuvete, masini de spalat schimbat sifon padoseala. Emailez cazi 150 Lei. ☎0727.257.877

69. **Iuliu Construct General - Hidroizolatii ☎0722.235.619 iuliuconstruct@yahoo.com http://www.iuliuconstruct.ro**

70. **Microciment** VESA Microcimentul - finisajul ideal atat pentru suprafete interioare, cat si exterioare.Aspectul modern si luxuriant al microcimentului face ca acest material sa fie utilizat tot mai des in ultima perioada, pentru a oferi spatii unice, care se disting prin eleganta si minimalism. ☎0746.436.766 https://microciment-vesa.ro/

71. **Mirastar - Tamplarie de arta Suntem o firma cu 30 de ani de experienta, specializata in productia de ferestre si usi termoizolante din lemn triplu stratificat si usi de interior din lemn dublu stratificat, executate la comanda. ☎0723.561.861 office@mirastar.ro https://www.mirastar.ro**

72. **Montaj** & Reparatii Acoperisuri - 20 de Ani Experienta Specialisti in montaj, reparatii acoperisuri, VELUX si Mansarda oferim servicii complete si profesionale in Bucuresti si Ilfov. Cu peste 20 de ani de experienta, garantam calitate si durabilitate pentru orice tip de acoperis. Contactati-ne pentru o cotatie gratuita! ☎0732.504.060 office@acoperisbucuresti.ro

73. **Montaj Fatada Ventilata trespa, fibrocimet,dibond Montaj fatada ventilata placata cu trespa, bond, alucobond, dibond, ibond, fibrociment,placi ceramice,pin nordic,alte placaje de lemn termotratat, alte placi HPL.Montaj Deck terasa. 80 €; ☎0744.876.332**

74. **Montam obiecte sanitare la preturi accesibile Vine in ajutorul dumneavoastra cu echipe de interventi 24/24 ore, instalati sanitare, instalatii electrice, instalatii termice, desfundari, montaj obiecte sanitare si multe alte servicii, contactati-ne pe WhatsApp 0721423040 Liviu; ☎0721.423.040 badesculiviu39@gmail.com**

75. **Parchetar** montez parchet laminat stratificat orice tip. Inlocuire parchet. Glet, lavabil, glafuri, sapa. Emailez cazi 150 Lei ☎0727.257.877

76. **Parchetar montez, raschetez, paluxez, masina cu aspirator, preturi minime; ☎0765.718.690**

77. **Pardoseli** epoxidice rezidentiale sau industriale Pardoseli epoxidice rezidentialePardoselile epoxidice decorative pentru spatii rezidentiale sunt sisteme formate din 4-6 straturi de rasina epoxidica bicomponenta. ☎0746.436.766 http://www.pardosealaepoxi.ro/

78. **Produse pentru tratamentul lemnului vezi pagina https://romtecgrup.ro cu substante ignifuge, anticarii, antifungice, insecticide, confera lemnului rezistenta sporita impotriva inamicilor naturali si impotriva incendiilor. ☎0233.234.544/ 0723.274.875 office@romtecgrup.ro https://romtecgrup.ro**

79. **Prothalia Prod - Amenajare sali de spectacole De peste 20 de ani activam in domeniul amenajarilor, fiind specializata in proiectele de amenajare a salilor de spectacole. Produse din productia proprie pentru tapiterie, mantou, cortine si perdele. ☎021.434.95.24/ 0722.458.475 prothalia@yahoo.com https://www.ghidul.ro/prothaliaprod/**

80. **Reconditionari,** emailari cazi de baie. Reconditionari, emailari cazi baie, efect de portelan prin pulverizare pistol cu aer cald, experienta, profesionalism, garantie 4 ani.www.reconditionari-cazi.euwww.reconditionari-cazi.ropret de la 600 lei **650 L;** ☎0723.349.476 emailari_cazi@yahoo.com

81. **Renovam** Nicolae Amenajari Interioare va ofera servicii precum: Glet, lavabil, culori, parchet, gresie, faianta, instalatii sanitare, instalatii electrice. Pt renovarea locuintei va asteptam cu oferte la nr.: ☎0756.808.109 caluiannicolae@yahoo.com

82. **Renovari** apartamente, case la cheie/plata pe etape constructii case, renovari complete de la instalatii electrice, sanitare la zugravit. Zidarie, tencuiala, rigips, glet, lavabila, glafuri, montaj gresie, faianta, parchet, usi, placari polisitren ☎0722.890.446/ 0768.832.987 severin_ioan39@yahoo.com

83. **Servicii** de curatenie Firma de curatenie Mario Cleaning ofera servicii de curatenie generala si intretinere pentru birouri, cladiri de birouri, apartamente, scari de bloc, gradinite, scoli, dupa dezvoltator. ☎0760.337.602

84. **Servicii** de curatenie Servici de curatenie. Curatenie garsoniera/ regim hotelier. Curatenie apartament. Curatenie case, vile. Curatenie dupa constructor, zugraveli. Curatenie birouri, spatii. Pentru mai multe detalii sunati la nr afisat. Bucuresti sectorul 2, 3 ☎0765.832.850 Loredana.lori0923@gmail.com

85. **Servicii** de curatenie de intretinere si menaj -SRL Curatenia casei tale si a celor dragi, este misiunea noastra!Servicii profesionale de curatenie de intretinere disponibile acum! Asiguram un mediu curat si proaspat pentru locuinta dvs. ☎0770.302.361 slsofficial75@gmail.com

86. **Sobar** specialist Sobar specialist, montez si re-montez sobe de teracota pe lemn si gaz, seminee, gratar de curte, cosuri curatatori si materiale soba etc. 0767138081 ☎0767.138.081 Nicoletanicolaie12@gmail.com

87. **Societatea** Davgo Protect cu licenta privind servicii de paza obiective civile si industriale, cu personal instruit pentru o calitate a serviciilor prestate. Noi construim o legatura reciproc avantajoasa de desfasurare in bune conditii a activitatilor si satisfactia nevoilor clientilor nostri. ☎0767.151.199 office@davgo.ro

88. **Specialist** amenajari: zugraveli, rigips, faianta-gresie si constructii case Specialist lavabila, glet, rigips, faianta - gresie, parchet, tencuiala, sapa, sanitare, polistiren, decorativa, zidarie, etc. Construiesc complet case, in conditii complete de calitate si seriozitate; ☎0729.219.332

89. **Specialist** rigips execut orice zugraveli, rigips, ofer calitate si ieftin. Ex: montat structura- 25 lei/mp, placat rigips 20 lei/mp, etc. Mentionez ca am 20 de ani in aceasta meserie. ☎0775.156.126

90. **Taiem** lemne cu drujba, in Bucuresti, Ilfov si provincie, oriunde in tara echipa de baieti taiem lemne cu drujba, tundem iarba, spargem lemne cu toporul, asezam si strangem iarba; ☎0729.396.819

91. **Tencuieli** mecanizate Executam tencuieli mecanizate sau manuale calde pe baza de ipsos sau reci pe baza de ciment. Oferim servicii totale de calitate pentru renovarea sau amenajarea locuintei/spatiului dvs. **25 L;** ☎0762.338.888 mariuskaroly@gmail.com

92. **Termo si hidroizolatii, cu sisteme poliuretanice avansate. Seriozitate si profesionalism pentru colaborari de succes.Asteptam cu drag solicitari la 0770776789 sau contact@siro.ro; ☎077077678 contact@siro.ro**

93. **Termopan la pret de fabrica vindem la pret de fabrica termopan Rehau, Gealan, Salamander, producem la comanda feroniere, plasa insecte, rulouri exterioare, usi de garaj, sticla securizata, rolete de interior windowsolution.ro ☎0733.737.873 office@windowsolution.ro https://windowsolution.ro**

94. **Termoprotectie** metal si structuri metalice Servicii autorizate, prezenta nationala in fiecare zona a Romaniei. ☎0774.060.606 contact@igienaserv.ro https://igienaserv.ro/

95. **Tinichigerie,** jgheaburi burlane, acoperis, reparatii, dulgherie si mansardari, rog seriozitate deplasari oriunde in tara. ☎0754.700.854

96. **TotalPest** - Servicii si Contract DDD Cu o experienta de peste 10 ani, echipa noastra te poate scapa cu succes de orice daunator. ☎0744.120.123 contact@totalpest.ro http://www.totalpest.ro

97. **UNIOR** TEPID liderul detasat al importatorilor de scule de mana din Romania.Oferta UNIOR TEPID detine 5 grupe mari de unelte (scule de mana, scule aschietoare si portscule, scule pentru lemn, scule electrice, pneumatice, hidraulice si scule de masura si control)si se dezvolta prin adancimea familiei si prin adaugarea unor grupe nisate de scule, indeosebi pentru consum Industrial ☎0728.162.362/ 0268.317.786 tepid@tepid.ro http://www.sculeserioase.ro

98. **Va** oferim servicii de paza umana la un pret bun Aveti nevoie de paza umana la un pret bun? SC Prosig Total SRL va ofera servicii de paza la un pret corect. Tariful se calculeaza pe ora/agent de paza si este negociabil in functie de obiectiv ☎0723.270.146/ 0728.801.117 prosig.total@yahoo.ro

99. **VERTICAL** ONE - AMENAJARI SPATII BIROURI SI TERASE Amenajari spatii comercial- industriale si civile (compartimentari birouri, amenajari terase restaurante,...etc) Proiectare/ Design si Executie amenajari spatii birou, studiouri regim hotelier ☎0732.557.799 office@verticalone.ro http://www.verticalone.ro

100. **Victoria Global - proiectare, executie instalatii gaze Servicii instalatii gaze Bucuresti-Ilfovautorizare ANRE, executam lucrari de calitate in domeniul instalatiilor de gaze si termice la cele mai bune preturi. ☎0721.631.761/ 0788.388.625 contact@victoriaglobal.ro http://www.victoriaglobal.ro**

101. **Vidanjare si desfundare canalizare Buc. & Ilfov. Firma noastra, Avant Operativ SRL, ofera vidanjare fose septice si ecologice,camine. Desfundare canalizare/ tevi cu presiune, decolmantari. Capacitate 20 mc. https://vidanjare-bucuresti-ilfov.ro/ ☎0728.179.308/ 0728.179.308 https://vidanjare-bucuresti-ilfov.ro/**

102. **Window Solution - Producator Termopane Salamander Structura optimizata cu 6 camere si o adancime constructiva de 92 mm asigura o protectie termica remarcabila si o eficienta energetica optima pentru casa dumneavoastra; ☎0725.707.070 office@windowsolution.ro https://termopane-salamander.ro**

103. **Zugrav** execut glet, glafuri, lavabil, parchet laminat. Curatat huma, calciu reparatii. Emailez cazi. Instalatii sanitare ☎0727.257.877

104. **Zugrav** accesibil execut zugraveli, reparatii, glafuri, usi, renovari apartamente, tencuieli, faianta, schimbat electrice, parchet etc. Accesibil si pensionarilor, studentilor; ☎0737.930.135

105. **Zugrav execut finisaje, amenajari interioare, apartamente, case, vile, hoteluri, pensiuni, magazine, spatii comerciale, instalatii electrice sanitare, parchet-raschetat, accesibil; ☎0731.276.125/ 0727.957.787**

Cursuri, meditaţii, şcoli, traduceri

1. **Asistent medical generalist, Scoala Postliceala Sanitara Sf. Vasile cel Mare, prima scoala acreditata din Bucuresti, Ordin de acreditare nr. 5637/14.11.2006, organizeaza inscrieri ptr. calificarea profesionala: Asistent medical generalist. Se pot inscrie absolventi de liceu cu/ fara diploma de BAC ☎021.253.13.94 fdu_svm@yahoo.com**

2. **Burlington English curs cursuri de engleza online Cursuri de engleza online, cu profesor calificat, pentru adulti de toate varstele. Invata engleza conversationala pentru orice nivel. Orarul este flexibil. Cursuri autorizate de Ministerul Educatiei. ☎0720.055.445/ 021.794.01.08 info@burlingtonenglish.ro http://www.burlingtonenglish.ro**

3. **Curs cosmetician, zona Piata Unirii Oferim cursuri de cosmetica acreditate cu practica din prima zi. Produsele folosite in cadrul cursului sunt de la Apis Professionale. Modulul de epeilare definitiva este inclus in cursul de calificare. 3.600 L; ☎0763.606.638 florone.professional@yahoo.com https://florone.ro/**

4. **Curs:frigotehnist ,electrician, fotovoltaici.Buc PREDA. PROFING OLTEANU MIRCEA ,AUTOR DE MANUALECURS ELECTRICIAN INCLUS FOTOVOLTAICICURS FRIGOTEHNISTCURS PERFECTIONARE IN SISTEME FOTOVOLTAICENU ESTE O BATJOCURA DE CURS DE 30 DE ORE ONLINE ☎0767.767.676/ 0723.253.342 cursuridecalificareacreditate@gmail.com http://www.cursuridecalificareacreditate.ro**

5. **CURSURI CALIFICARE BUCURESTI PENTRU ELECTRICIAN, FOTOVOLTAICE, INSTALATOR, IZOLATOR TERMIC, ZUGRAV-IPSOSAR-TAPETAR, TAMPLARIE ALUMINIU SI PVC, DULGHER, BULDOEXCAVATORIST, LACATUS, BUCATAR, ☎0723.780.069 HTTP://CARDINALS.RO/**

6. **Cursuri calificare peste 100 meserii Cursuri de calificare, recalificare, specilalizare, perfectionare, initiere, igiena, I.S.C.I.R.Alimentatie, turism, constructii, auto, infrumusetare, SSM, PSI, A.N.R.E. ☎0784.238.728/ 0744.437.105 fundatiaaptbucuresti@yahoo.com**

7. **Cursuri de unghii false (stilist-protezist) Oferim cursuri acreditate cu practica din prima zi pe modele. Durata cursului este de 5 saptamani. Materiale incluse in pret. Pretul cursului este de 2.000 Lei. 1.500 L; ☎0763.606.638 florone.professional@yahoo.com https://florone.ro/**

8. **Cursuri** pentru dezvoltare personala prin pictura&desen Curs-atelier dezvoltare personala prin pictura & desen. Curs adresat copiilor si tinerilor talentati cu varste cuprinse intre 7-18 ani. Materiale de arta incluse. Zona sector 4 Sos. Giurgiului. Detalii la nr. tel. **300 L;** ☎0793.981.062 atelieruldearte4@gmail.com

9. **Cusuri** de germana online, RAPIDE SI EFICIENTE! Cursuri online de limba germana pentru copii, adulti si companii. LIVE cu profesor!Puteti alege intre un curs individual, in grup restrans sau pana la 9 persoane. Sesiunile sunt disponibile dimineata sau seara, in functie de solicitari. ☎0773.973.955 contact@germankulturhus.ro https://www.germankulturhaus.ro/cursuri-limba-germana-online/

10. **Engleza** individual Engleza invatati constiincios si cu daruire, in cursuri individuale de 2 ore, cu Teacher Alina, la domiciliul profesorului. **100 L;** ☎0732.207.530

11. **Igiena** Serv - Cursuri de igiena. Servicii autorizate, prezenta nationala in fiecare zona a Romaniei. Oferim posibilitatea de a urma un curs de igiena publica, pentru o categorie larga de persoane; ☎0774.060.606 contact@igienaserv.ro https://igienaserv.ro/

12. **Instructor** auto Instructor auto scoala de soferi ofer cursuri pentru obtinerea permisului de conducere auto pe Ford Fiesta cutie manuala si ore suplimentare persoanelor cu permis care doresc sa isi imbunatateasca abilitatile de conducere. ☎0740.829.348

13. **Invata** cursuri programare ptr un job mai bun! Cursuri profesionale de programare pentru un job mai bun.Curs python,C++,baze de date SQL,Java .telefon. ☎0727.352.342 junpetre2000@yahoo.com

14. **Iuliana Stefan, make-up artist profesionist, specialist in remodelare sprancene, trainer, consultant de imagine. Realizez: machiaj pentru mirese/nunti, ocazii speciale, sedinte foto, fashion, beauty, publicatii evenimente, teatru etc. machiajiuliana@gmail.com**

15. **Matematica** de drag, meditez matematica individual clasele 3-8. Evaluare nationala. Sunt un profesor inzestrat cu rabdare, indragit de elevi, am experienta in domeniu, avand rezultate bune si foarte bune cu elevii. **150 L;** ☎0727.567.654 elena_ioana20@yahoo.com

16. **Meditatii** contabilitate, rezolvari subiecte in domeniul economic atat pentru liceu cat si facultate. Redactez proiecte si lucrari. **100 L;** ☎0773.847.366 raiciuelena2009@yahoo.com

17. **Meditatii** Matematica si Fizica Matematica, fizica, orice nivel, corigente, bacalaureat : recapitulari - sinteze rapide, corelatii intre cunostinte, verificarea permanenta a cunostintelor anterioare, materiale documentare, meditez, inclusiv pe toata durata vacantei de vara. Experienta anterioara bogata in meditatii. **50 L;** ☎0729.843.446

18. **Meditatii** online matematica clasa 5-8, ofer pregatire la matematica pentru clasele 5-8 in grupe de 2 elevi. Sedintele se desfasoara online, durata fiind de 90 de minute. Pretul este de 50 Ron. **50 L;** ☎0760.626.431 nedelusiulia00@gmail.com

19. **Meditatii scolare, cursuri de pictura, desen. Centrul educational Evolution Kids va invita sa va inscrieti la meditatiile scolare/ cursuri pentru a beneficia de ajutor specializat in rezolvarea temelor, in pregatirea pentru examene si pentru viata, 100 L; ☎0768.925.723 lauryta_math@yahoo.com https://www.evolutionkids.ro/**

20. **Picon Training Center Cursuri de specializare si calificare intensive, avizate de Ministerul Muncii si Educatiei: Operator Introducere, Validare si Prelucrare Date; ☎0724.772.425/ 0787.632.375 office@cursuri-picon.ro http://www.cursuri-picon.ro**

21. **Pregatire/** curs/ meditatie admitere UNArte/UNATC Artist licentiat, cu experienta, ofer cursuri tip pregatire in vederea admiterii la universitati de arta Unarte/Unatc, pentru: pictura, csm, restaurare, scenografie, sculptura, grafica sevalet. **150 L;** ☎0793.981.062 atelieruldearte4@gmail.com

22. **Real Translations - traduceri autorizate. Traduceri legalizate orice limba, interpretariat, servicii supralegalizare, apostila Haga, legalizari la ambasade, vizari acte studii, experienta 15 ani, traducatori profesionisti, preturi minime, ☎0723.795.265 office@real-translations.ro http://www.real-translations.ro/ro/**

23. **Scoala de Soferi Baneasa. Cu noi examenul devine o joaca de copil. Scoala noastra are o experienta de peste 40 de ani in pregatirea elevilor pentru a obtine permisul de conducere. Experienta transmisa din generatie in generatie; ☎0721.234.018 office@permisautomoto.ro http://www.scoala-baneasa.ro**

24. **Scoala** de Soferi Nelit Scoala de soferi Nelit te asteapta in Drumul Taberei nr. 134, sector 6, Bucuresti. Scopul nostru este sa te ajutam sa obtii permisul de conducere si sa devii un sofer increzator si responsabil. ☎0766.726.252 nely_ilie@yahoo.com

25. **Scoala Postliceala FEG Bucuresti si Liceul FEG, institutii ACREDITATE , Inscrieri deschise pentru anul scolar 2024-2025Descopera-ti vocatia in domeniul medical si in alte profesii captivante ☎021.311.10.54/ 021.311.10.58/ 0788.424.314**

Servicii funerare

1. **Am de vanzare locuri de veci. Vand locuri de veci in cimitirele din Bucuresti. Colentina (Reinvierea), Damaroaia, Bucurestii Noi si Pantelimon II. ☎0774.042.520**

2. **Casa Funerara Expert - Servicii Funerare Oferim servicii funerare complete, constatare decese, imbalsamare, toaletare, transport si manipulare, consultanta, pomeni si parastase, coliva, transport intern si international, repatrieri, vesela, tacamuri; prestate cu bun simt si discretie de echipa noastra de profesionisti, mereu atenti la nevoile si cerintele dvs ☎0727.268.685/ 0787.635.081/ 031.333.62.58 caplescucompany@yahoo.com http://www.funerareexpert.ro**

3. **Casa funerara Mihai este la dispozitia familiilor din Clinceni si a celor din comunele invecinate (Cornetu, Domnesti, Olteni, Buda, Mihailesti etc.). Serviciile prestate au ca numitor comun profesionalismul; ☎0744.326.240 ursuianumihai1960@gmail.com**

4. **Constructii** funerare Bucuresti, Ilfov si in tara, servicii funerare, cavouri, borduri mozaic, marmura, granit, sculpturi pe cruci mozaic, marmura, granit, placi marmura, cruci fier noi. Nonstop, Florin, ☎0729.396.819

5. **Dani Funerare - servicii funerare Sos. Giurgiului Sc Dani Impex 1100 srl a fost infiintata in anul 1997. De atunci am venit in intampinarea clientilor nostri cu o gama variata de servicii si produse de calitate la preturi reale. Ne asumam raspunderea pentru serviciile pe care le oferimPrintre serviciile si produsele oferite de noi enumeram:-constatare deces;- imbalsamare;- certificat deces;- sicrie;-transport inmormantare;-transport persoane;-manipulare sicrie;- aranjamente florare.Serviciul de transport funerar poate avea mai multe utilitati: transportul sicriului la domiciliu sau spital, transportul persoanei decedate la biserica sau capela, transportul funerar la cimitir. Transportul funerar poate fi efectuat numai de catre persoane sau firme autorizate Â– care detin o masina funerara autorizata. Serviciile de transport funerar asigurate de firma noastra sunt disponibile pe tot teritoriul Romaniei. Decontam cu talonul de pensie sau asigurat. ☎0722.636.604/ 0766.356.817 contact@serv-funerare.ro http://www.serv-funerare.ro**

6. **Execut** poze ceramica, Bucuresti, Ilfov si oriunde in tara; firma constructii efectuam poze ceramica, alb negru/color, sculptam cruci si placi marmura, granit si sapaturi gropi, inmormantari, cavouri, cripte, ☎0729.396.819

7. **Execut** sapaturi cavouri, inmormantari, dezhumari, apa, haznale Bucuresti, Ilfov, oriunde in tara, facem orice fel de sapaturi, ☎0729.396.819

8. **Execut** servicii funerare complete, sapaturi groapa inmormantare 1,2,3 locuri, in Buc., Ilfov si in tara. Preturi mici, sicriu cruce transport funerar, imbalsamare, constatare deces, declararea decesului primarie, acte cimitir, incinerare, biserica, ☎0729.396.819

9. **Fabrica** de Coroane Funerare cu o istorie de peste 15 ani, atelierul nostru presteaza servicii de inalta calitate pentru o oferi un ultim omagiu memorabil. Oferim consiliere, in cazul in care doriti un model anume care sa se potriveasca cu personalitatea celui trecut in nefiinta ☎0745.768.933/ 0730.218.388 elysefunerare@gmail.com https://fabricadecoroane.com/

10. **Servicii** funerare complete in Bucuresti, Ilfov si in tara, preturi acceptabile, (sapaturi gropi, inmormantari, cavouri, cripte, deshumari, osemінte sau urne) si orice fel de sapaturi (apa, haznale, fose) cu talon de pensie, medic constatator, imbalsamator autorizat, ☎0729.396.819

11. **Turnam** placi pentru cavouri, echipa baieti. Delimitari intre gropi,inmormantari pentru al doilea sicriu. Nu lucram cu cimitirele de Primaria Capitalei, doar cu firmele de la Chivotul Mare si cimitire parohiale din Bucuresti, Ilfov si din tara. Preturi acceptabile. ☎0729.396.819

Servicii imobiliare, avize, cadastru

1. **Administrare imobile si asociatii de proprietari Suntem o companie specializata in administrare imobile pe baza de comision sau contract si putem asigura, in functie de solicitarile dumneavoastra, managementul financiar si de proprietate. ☎0736.365.365 florin.matei@administrare365.ro http://www.administrare365.ro**

2. **Agentia ta imobiliara din Bucuresti Agentia PIMOB ofera urmatoarele servicii: consultanta in tranzactii imobiliare, vanzare de proiecte rezidentiale; vanzare terenuri, apartamente, case, vile, birouri, spatii comerciale si industriale; Inchiriere si administrare terenuri. ☎0731.389.689 officepimob@protonmail.com**

3. **Cadastru Intabulare Ridicari Topografice Trasari Galileo Topo va ofera servicii de cadastru si intabulare, trasari limite de proprietate si constructii, dezmembrari, alipiri, planuri topografice, certificate energetice. ☎0766.546.388 dragos@galileotopo.ro https://galileotopo.ro/**

4. **Cadastru,** intabulare, Urgent Consultanta imobiliara non stop, First Key Estate ofera consultanta imobiliara pentru vanzare, inchiriere, mosteniri, case si terenuri cumparate pe chitanta de mana, oferim si cerem seriozitate, ☎0754.069.550/ 0754.069.550 Firstkeyro@gmail.com

5. **CrediteRapideOnline.ro** CrediteRapideOnline.ro iti compara cele mai bune oferte de credite online rapide din Romania, ajutandu-te sa gasesti cea mai mica dobanda cu ajutorul comparatorului nostru de imprumuturi rapide. ☎0743.107.225 hello@crediterapideonline.ro https://www.crediterapideonline.ro/

6. **Cresida** Management administrare imobile Concentram intr-un singur loc toate serviciile pe care clientii nostri le cauta (administrare, consultanta, infiintarea asociatiei de proprietari) ☎031.433.45.42 office@cresida.ro https://cresida.ro/

7. **Cumpar** garsoniera/ apartament, preiau cu datorii efectuez cadastru, intabulare, certificat energetic, succesiuni, autorizatie constructie, consultanta juridica, intermediere, creditare. ☎0722.342.665

8. **Cumpar** orice tip de imobil in Bucuresti, gars., apartament, teren, casa demolabila, preiau cu datorii mari la intretinere, ipotecat, amanetat, fara imbunatatiri, perfectam acte in regim de urgenta, oferim bani cash, cadastru gratis, mosteniri; ☎0754.069.550/ 0754.069.550

9. **Cumparam** apartamente, cu datorii, mosteniri, intocmim toate actele de vanzare gratuit. Plata imediata; ☎0722.342.665

10. **Drepturi** litigioase. Cumpar drepturi litigioase cu legea 10/2001, legea 18/1991 si alte legi de restituire a proprietatii. Ofer asistenta de specialitate in procese de revendicare si in proceduri administrative. ☎0723.977.688

11. **Efectuam** in regim de urgenta acte imobiliare, urgente, mosteniri, cadastru, intabulare, certificat energetic, succesiuni, certificat fiscal, pregatim acte pt. vanzare cumparare, succesiuni mosteniri, ☎0754.069.550

12. **Fenomenele extreme se inmultesc. Asigura-te! Hai sa vorbim despre o asigurare facultativa pentru locuinta ta. Nu, asigurarea nu va opri nici cutremurul, nici incendiul si nici apa. Doar te va ajuta sa refaci casa, asa cum era inainte de aceste evenimente nefericite ☎0746.793.790**

13. **Happy Consulting - consultanti financiari Echipa profesionista de consultanti financiari iti sta la dispozitie si iti ofera toate informatiile de care ai nevoie. ☎0725.250.205 ninel.balauru@gmail.com https://www.happyconsulting.ro**

14. **Home Energy Consulting - Evaluare Imobiliara Proiectare, audit energetic si consultanta nZEBServicii de specialitate:- Evaluatori imobiliari-Proiectanti constructii- Auditori energetici-Auditori de mediu. ☎0766.894.301 eficientaenergeticacladiri@gmail.com https://www.eauditenergetic.ro**

15. **Imprumut** Rapid - AXI Card AXI Card iti ofera un credit online rapid, fara comision de analiza, cu posibilitatea de a avea banii in contul tau in 15 minute de la aprobare. ☎0319032 help@axi-card.ro https://get.axi-card.ro/lp/card-de-credit/?bid=40380006009006

16. **Inchirieri** /vanzari: imobile si terenuri Venim oriunde este nevoie de noi.Ne ocupam de tot ce inseamna imobiliare. **100 €;** ☎0753.613.458 Godalex409@gmail.com

17. **Mrfinance.ro** - Comparatorul tau de credit Mrfinance.ro te ajuta sa intelegi lumea financiara in cei mai obiectivi termeni. Iti compara cele mai bune oferte de credite din Romania, ajutandu-te sa gasesti cea mai mica dobanda cu ajutorul calculatoarelor noastre de credite. ☎0743.107.225 hello@mrfinance.ro https://mrfinance.ro/creditul-ipotecar/

18. **Servicii imobiliare integrate REAL START Imobiliare are sediul in Bucuresti, Romania si isi propune sa ofere servicii imobiliare integrate atat in tara cat si in afara granitelor. ☎0741.214.215 office@realstart.ro https://www.realstart.ro/servicii-imobiliare/**

Servicii sănătate

1. **Asistenta** si Supraveghere 24/ 24 Camin de batrani Bucuresti, Acasa la Bunici: ingrijire, asistenta medicala si recuperare zilnica. Se afla intre parcurile Carol si Tineretului. O oaza de 700 mp de verdeata in centrul Bucurestiului ☎0724.384.753

2. **Asociatia Crestina Sf. Gheorghe si Sf. Dumitru camin particular pentru batrani si bolnavi de Alzheimer, Centrul Balotesti & Baneasa, cladiri modern utilate su mobilate, asistenta medicala, personal calificat care va ofera ingrijire 24/24 ☎0721.900.100/ 0722.223.166 contact@camin-particular.ro**

3. **Azil/Camin Batrani-Cazare si Ingrijire Varstnici Cazare in regim de pensiune completaNon stop serviciu de infirmierieAjutor la deplasare 3.500 L; ☎0765.027.586 daruieste.viata73@yahoo.com**

4. **Camin de batrani Bucuresti, Acasa la Bunici: ingrijire, asistenta medicala si recuperare zilnica. Se afla intre parcurile Carol si Tineretului. O oaza de 700 mp de verdeata in centrul Bucurestiului, ☎0724.384.753 office@caminul-acasa-la-bunici.ro**

5. **Camin de batrani Martha, curte 1.600 mp, gradina amenajata cu pomi fructiferi, brazi, gazon cladire 500 mp p+2, camere cu 2, 3 sau 4 paturi, living capacitate 34 locuri, cabinet medical, spalatorie, bucatarie complet utilata, ☎0745.766.173/ 0769.242.873 mateielena2005@yahoo.com https://caminalzheimerbucuresti.ro/contact/**

6. **Camin de Batrani Santa Maria Cristina ingrijire persoane varsnice cu diferite forme de boala precum Alzhaimer, Parkinson, 3 mese pe zi+2 gustari, controale medicale, kinetoterapie, reflexoterapie, consiliere psihologica.caminsantamaria.ro ☎0766.861.513 office@caminsantamaria.ro http://www.caminsantamaria.ro**

7. **Camin** de batrani, un centru excelent, Camin de batrani Bucuresti, Acasa la Bunici: ingrijire, asistenta medicala si recuperare zilnica. Se afla intre parcurile Carol si Tineretului. O oaza de 700 mp de verdeata in centrul Bucurestiului ☎0724.384.753 office@caminul-acasa-la-bunici.ro

8. **Camin** Eden Confort si siguranta pentru seniori caminul de batrani Eden a fost conceput si dotat pentru a oferi un maxim de confort si siguranta membrilor seniori ai familiei dvs. Centrul nostru dispune de serviciu propriu de ambulanta ; ☎0732.332.122/ 0726.081.666 camineden@gmail.com

9. **Camin Nicolas-Miruna face internari; S-a deschis noul Camin de Batrani Nicolas-Miruna , situat in Bucuresti. Oferim parintilor si bunicilor ingrijirea si siguranta de care au nevoie, intr-o locatie moderna, sigura si confortabila, alaturi de un personal calificat, ☎0760.653.984/ 0769.508.652 https://caminuldebatraninicolas-miruna.metro.rest/?lang=ro**

10. **Caminul de batrani Sf Nicolae ofera cazare, masa si ingrijire intr-o vila noua si moderna,langa padure.Locatia dispune de 27 locuri,in camere de 2,3,4 paturi dotate cu mobilier nou, TV Led si internet wireless in fiecare camera, ☎0756.050.150/ 0756.050.151 office@caminulsfantulnicolae.ro**

11. **Caminul** de batrani Â„Casa PrimitoareÂ“ **3.500 L;** ☎0723.273.520 casaprimitoare@yahoo.com https://casaprimitoare.ro/

12. **Casa** Floriana oferim conditii de cazare preferate de toti batranii, varstnici care doresc sa petreaca timpul intr-un mediu linistit, curat si sa fie tratati cu respect de personalul calificat. ☎0723.786.244/ 0767.906.264 b72agf@yahoo.com https://casadebatraniflori-ana.ro/

13. **Casa Sfantul Toma, pensiune completa cazare, hrana preparata zilnic plus cafeaua de la ora 10, igiena corporala zilnica asistata, baie bi-saptamanala asistata si de cate ori este nevoie, asistenta si supraveghere . ☎0788.140.864/ 021.310.33.03 casatoma@yahoo.com**

14. **Centru de asistenta si ingrijire batrani specializat si acreditat oferim ingrijire si asistenta medicala non-stop pentru persoane varstnice, aflate in incapacitate de a se ingriji singure. ☎0760.711.324/ 0735.348.861 centrulgeromed@yahoo.ro**

15. **Centru de ingrijire Sfanta Maria Sprijinim permanent persoanele adulte ce se afla in situatie de dificultate (sufera de singuratate, prezinta depresie, demente mixte, vasculare, Alzheimer, Parkinson, diabet, AVC, fracturi, ☎0765.994.560 contact@centrulsfantamaria.ro https://centrulsfantamaria.ro**

16. **Centrul de tratare dependentei de alcool/droguri Centrul pentru prevenirea si tratarea dependentei de alcool/ droguri/ jocuri de noroc. Oxigen este o clinica privata, de tip rezidential, mixta, unde te trateazi. ☎0749.775.819 centruloxigen@yahoo.com https://www.apgal.ro**

17. **Clinica Stomatologica Dental Premier Echipa Dental Premier te ajuta sa spui adio protezelor dentare! Beneficiaza de o dantura completa cu sistemele All-on-4 si All-on-6! Implanturi dentare si lucrari fixe in 24h! Certificat de Excelenta! ☎0758.791.817 contact@dentalpremier.ro https://www.dentalpremier.ro/**

18. **Clinica Stomatologica SmilePro La SmilePro, credem ca un zambet sanatos este cheia unei vieti fericite. Clinica noastra moderna este dedicata sa ofere fiecarui pacient ingrijire personalizata si confort maxim. ☎0770.773.773 info@smilepro.ro**

19. **CMI DR. Musetescu Ioana Am deschis!Sunt bucuroasa sa va anunt ca, incepand de astazi, CMI DR. MUSETESCU IOANA se gaseste pe strada Calea Dudesti, nr. 102, parter, sector 3, Bucuresti. ☎0733.438.014 dr.musetescu.ioana@gmail.com**

20. **Consultatie, evaluare medicala generala Consultatie si evaluare medicala generala, psihiatrica si psihologica, testare rapida a drogurilor in urina, testare HIV/SIDA, asistenta si administrare tratament substitutiv.Adresa : Regina Maria nr. 35. sector 4 Bucuresti. ☎0747.896.161/ 0728.983.652 amghita@yahoo.com**

21. **Dr.** Dragomir Adrian Liviu - Cabinet medical oftalmologie Pentru adulti si copii: consultatii, tratamente oftalmologice si optica medicala; acuitate vizuala, examen "fund de ochi", tensiune oculara, prescriptii ochelari, simt cromatic, consultatii pentru strabism, extragere corpi straini, pansamente, executie ochelari. ☎021.322.86.65/ 0744.364.963 adriandragomir11@yahoo.com http://www.ghidul.ro/dr-dragomirliviu/

22. **Hajdu Despina Elena-cabinet stomatologic. Stomatologie generala: implanturi dentare, microchirurgie stomatologica, lucrari protetice - toata gama, inclusiv lucrari metaloceramice pe metale nobile si seminobile, ceramica pe zirconiu, fatete, ☎0744.674.367 hajdu.despina@gmail.com https://www.ghidul.ro/drhajdudespina/**

23. **Iacobcare Senior Center - camin de batrani Caminul nostru isi desfasoara activitatea intr-o cladire de aproape 900 mp, 18 dormitoare noi si moderne, de cate 2 si 3 locuri fiecare, grup sanitar propriu. Situat pe un teren de 1500 mp, curte generoasa. ☎0755.069.991 contact@iacobcareseniorcenter.ro http://www.iacobcareseniorcenter.ro**

24. **Institut de Cercetare-Dezvoltare pentru Apicultura Producem si livram o gama larga de produse apicole, apiterapeutice, suplimente nutritive de uz uman, material biologic apicol, biostimulatori apicoli, medicamente pentru combaterea bolilor albinelor. ☎021.232.08.98/ 0769.077.412 secretariat@icdapicultura.ro http://www.icdapicultura.ro/**

25. **Medinst diagnostic romano-german Centrul de diagnostic imagistic prin rezonanta magnetica (RMN/IRM) si tomografie computerizata (CT) ☎0319902 medinst@medinst.ro**

SUMAR

1. PRESTĂRI SERVICII
Acte, avocaţi, contabili, notari . . 1
Construcţii, amenajări, pază 1
Cursuri, meditaţii, traduceri 2
Servicii funerare 2
Servicii imobiliare, avize, cadastru 2
Servicii sănătate 2
Reparaţii, service 3
Transport, mutări 3
Servicii diverse 3

2. LOCURI DE MUNCĂ
Oferte full time 3
Oferte part time 14
Joburi în străinătate 14
Joburi videochat, masaj, adult . . 15
Cereri muncă 16

3. IMOBILIARE VÂNZĂRI
Garsoniere 16
Apartamente 2 camere 18
Apartamente 3 camere 22
Apartamente 4+ camere 25
Case, vile 25
Terenuri 27
Spaţii comerciale, industriale . . 29
Cumpărări, schimburi 29
Imobile din străinătate 29

4. IMOBILIARE ÎNCHIRIERI
Garsoniere 30
Apartamente 2 camere 31
Apartamente 3 camere 32
Apartamente 4+ camere 33
Case, vile 33
Diverse, camere cu chirie 34
Spaţii comerciale, birouri 34
Regim hotelier, case vacanţă . . 34
Cereri închirieri 35

5. AUTO, MOTO, UTILAJE
Autoturisme 35
Camioane, autoutilitare 35
Utilaje industriale 35
Piese, accesorii 35
Service auto, tractări 35
Cumpărări 35

6. MODĂ, FRUMUSEȚE
Încălţămine bărbaţi 35

7. COPII - ARTICOLE, JUCĂRII
Jucării, jocuri 35

8. CASA ȘI GRĂDINA
Animale 35
Mobilă 35
Grădină, curte, terasă 35
Produse alimentare, nutriţie . . . 35
Diverse 35

9. ELECTRONICE
Electrocasnice 35

10. ÎNTÂLNIRI, MATRIMONIALE
Escorte, întâlniri 35
El caută parteneră 35
Saloane, masaj erotic 35
Diverse 35
Matrimoniale 35

11. AFACERI, DIVERSE
Vânzări, cumpărări, asocieri . . . 36
Echipamente HORECA 36
Citaţii, licitaţii, notificări 36
Pierderi 36
Diverse 36

12. TIMP LIBER, EVENIMENTE
Organizare evenimente 36
Restaurante 36
Saloane înfrumuseţare 36
Sport, agrement 36

Sediile redacţiei (L-V: 9 - 18)
- Bd. CAROL I nr. 35 - Tel/Fax: 021.311.16.67
- Bd. MAGHERU nr. 34-38 - Tel/Fax: 021.318.52.95
- Şos. COLENTINA nr. 2D - Tel/Fax: 021.242.13.86

La 4 apariţii plătite a 5-a gratuită !

NOU

Tarife anunţuri (20 cuvinte)
- standard = 10 Lei
- literă îngroşată = 13 Lei
- fond negru = 18 Lei

Indiferent de forma grafică aleasă, evidenţierea cu fond galben în ziar 5 Lei

Tarife reclamă (TVA inclus)

Interior color:
1/8 pag = 450 Lei • 1/4 pag = 800 Lei
1/2 pag = 1.300 Lei • 1/1 pag = 1.800 Lei

Interior alb-negru:
1/8 pag = 300 Lei • 1/4 pag = 500 Lei
1/2 pag = 900 Lei • 1/1 pag = 1.500 Lei

Evidenţiere fond galben: +20%

Prima pagină color: 1/8 pag = 900 Lei
1/4 pag = 1.600 Lei • 1/2 pag = 2.600 Lei

prin plata Online Orar Non-stop
Anunţurile apar la www.anuntul.ro şi în următoarea ediţie a ziarului
anunţ + 20 FOTO = 10 lei (TVA inclus)

LOCURI DE MUNCĂ

26. **Medissa Vita - Nutritie si Biorezonanta Timisoara. Tehnica de Facelift Energetic este o metoda exceptionala de a intineri fata dar si intregul corp datorita restabilirii energiei fetei. Tehnica reuseste sa imprime o relaxare profunda. Servicii de terapii alternative, terapii complementare, medicina alternativa, medicina naturista. ☎0746.258.077/ 0735.978.857 office@medissavita.ro https://nutritie-biorezonanta.ro/**

27. **Perla Senior - Camin de batrani Ilfov Amplasat pe malul lacului Snagov, decor elegant, camere spatioase si luminoase, facilitati de ultima generatie si asistenta 24/7, reprezinta un concept premium de ingrijire a persoanelor varstnice. ☎0786.311.311 snagov@perlasenior.ro http://www.perlasenior.ro**

28. **Servicii** medicale la domiciliu in Bucuresti/Ilfov, perfuzie, injectie, scoaterea firelor dupa operatie, montarea sonda urinara, montarea acului de camera implantabila si heparinizare, branule, clisma, pansamente escare, ingrijire batrani, kinetoterapie, **100 L;** ☎0768.362.201

29. **Stomatologie** Smile Design by Dr Abboud Clinica Stomatologica Smile Design Bucuresti este o clinica de elita ce va ofera servicii dentare din toate ramurile stomatologice: estetica dentara, chirurgie dento-alveolara, protetica dentara, ☎0749.414.848/ 0727.414.848 office@smiledesignbucuresti.ro https://www.smiledesignbucuresti.ro/

Reparații, service

1. **Ascensoare Modernizari, montajul ascensoarelor, montajul platformelor. Verificari tehnice in utilizarea pentru investigatii/ examinari cu caracter tehnic. ☎0743.167.244/ 021.336.76.36 office@ascensorul.ro**

2. **AUTORIZAT REPARATII FRIGIDERE, COMBINE FRIGORIFICE, CONGELATOARE. INTERVENTII RAPIDE. CALITATE. GARANTIE. PIESE ORIGINALE. INCLUSIV SAMBATA, DUMINICA; ☎0729.473.587/ 021.420.36.48**

3. **Electro Emio Prodimpex. Firma noastra se ocupa cu comercializarea si intretinerea masinilor de bandat, masinilor de numarat bancnote, masinilor de numarat monede, detectoare de bancnote false si distrugatoare de documente, ☎0744.583.340/ 0720.534.226 office@emio.ro https://emio.ro/**

4. **EXECUT REPARATII FRIGIDERE, COMBINE FRIGORIFICE, CONGELATOARE. INTERVENTII RAPIDE. CALITATE. GARANTIE. PIESE ORIGINALE. INCLUSIV WEEKEND; ☎0729.473.587/ 021.420.36.48/ 0762.988.567 YO_CRYSTYNA@YAHOO.COM**

5. **Firma instalatii gaze in Bucuresti autorizata ANRE Revizie instalatii de gaze - expertiza tehnica pentru instalatii de calitate superioara. Verificare instalatii de gaze, testare detectoare. Servicii specializate in asigurarea sigurantei locuintei. office@iproexem.ro**

6. **FRIGIDERE, REPARATII FRIGIDERE, COMBINE FRIGORIFICE, CONGELATOARE. INTERVENTII RAPIDE. CALITATE. GARANTIE. PIESE ORIGINALE. INCLUSIV SAMBATA, DUMINICA, ☎0729.473.587/ 021.420.36.48**

7. **Instalatii** electrice non stop 24/24h 7! Serviciile de reparatii, montaj, executie si mentenanta instalatii electrice sunt destinate atat persoanelor fizice, cat si celor juridice: sedii de firme, cladiri de birouri, magazine, spatii comerci **120 L;** ☎0727.921.576

8. **Instalator autorizat centrale termice, repar orice model rapid. Montaj apometre, sigilez, robineti, 1 tevi, gaze, cupru, ppr pex robineti, desfund canalizari, montez masini spalat, aragaze, calorifere, amenajeri bai, centrale termice, ☎0726.634.466/ 0785.349.085 francoinstalator@gmail.com**

9. **Instalator** monteaza, repara robineti calorifere boilere, hidrofoare, aragaze, tevi apa, zugravit, vopsit cu pistol; ☎0720.433.272

10. **Mecanic** specialist repar si reglez masini de cusut orice marca si la domiciliul clientului pentru Bucuresti si Ilfov. ☎0723.079.251

11. **Montaj,** intertinere, revizie aer conditionat Montaj aer conditionat, revizie, intretinere si incarcare freon.Bucuresti si Ilfov. ☎0726.064.243

12. **Reconditionari,** emailari cazi de baie, Acum fara demontare, efect de portelan, prin pulverizare pistol cu aer cald, experienta, profesionalism, garantie 4 ani, preturi de la 600 Ron. Alexandru www.reconditionari-cazi.eu,www.reconditionari-cazi.ro, **650 L;** ☎0723.349.476 emailari_cazi@yahoo.com https://www.reconditionari-cazi.eu

13. **Repar** masini spalat automate, toate marcile: Ariston, Whirlpool, Ardo, etc. Ofer garantie; ☎0722.327.483/ 0767.177.665

14. **Reparatii** aragaze, Va salut, tehnician electrocasnice, repar aragaze plite cuptoare la care nu sta flacara, montaj regulator, racord gaz, inlocuire butoane, diuze, robinet blocat la cuptor, totul la domiciliul clientului, Bucuresti si Ilfov, ofer garantie **20 L;** ☎021.648.58.59/ 0721.552.970 service.tcm78@gmail.com

15. **REPARATII FRIGIDERE REPARATII FRIGIDERE, COMBINE FRIGORIFICE, CONGELATOARE. INTERVENTII RAPIDE. CALITATE. GARANTIE. PIESE ORIGINALE. INCLUSIV SAMBATA, DUMINICA; ☎0729.473.587/ 021.420.36.48/ 0762.988.567**

16. **Reparatii hidrofoare la domiciliul clientului Firma service hidrofoare. Reparatii grupuri de pompare. Reparatii pompe si hidrofoare. Montaj hidrofor, Service pompe apa, Mentenanta grupuri de pompare. Interventii hidrofoare in regim de urgenta. ☎0727.287.077/ 0741.401.674 hidroforperfect@gmail.com http://www.hidroforperfect.ro**

17. **Tapiter,** reparatii canapele, Bucuresti Tapiter execut lucrari de reparatii tapiterie, canapele, fotolii, scaune. Anton; ☎0761.014.844 Tapiteru@yahoo.com

Transport, mutări

1. **Asigur servicii transport mutari moloz debarasari cu duba de 3.5 T, debarasari apartamente, mutari mobila, obiecte fragile, mutari apartamente, sedii firma, electrocasnice, evacuari mobilier, moloz. Personal calificat pentru incarcat si descarcat marfa, 200 L; ☎0762.113.393 transportmarfa_buc@yahoo.com**

2. **Boxe pentru depozitare, dispunem de peste 500 boxe construite din lemn ignifug in interiorul halei, supraveghere video si paza non stop. Transport mobila, conditii foarte bune de pastrare, site www.boxe-depozitare.ro 250 L; ☎0730.234.240 boxedepozitare@gmail.com https://www.boxe-depozitare.ro/**

3. **C.D.M.** Prestari Servicii - transport mobilier Mutari mobilier cu personal calificat : demontare, ambalare, transport, remontare, reparatii, modificari la cel mai bun pret. ☎0723.700.601 cdmprestariservicii@yahoo.com

4. **Camira** Events & Travel. Suntem o agentie de turism romaneasca, infiintata in 2007, oferind servicii integrate de calatorie in zona calatoriilor de afaceri si produse inovatoare pentru FIT si grupuri; ☎0720.395.212/ 0733.967.753 office@camira.ro https://www.camira.ro/

5. **Colectam deseuri, asiguram transport. S.C. Mary Deutz Recycle S.R.L., firma autorizata in vederea colectarii si achizitionarii de deseuri nepericuloase, colecteaza hartie/ carton (maculatura, arhiva, ziare, reviste, carti etc.); ☎0723.408.278/ 0722.982.571 mary.deutz@yahoo.com http://www.depozitmaculatura.ro/centru-maculatura-bucuresti.html**

6. **Inchiriez** autoutilitara cu sofer sau fara Lungime utila 4 m H 2.2, pret negociabil, personal manipulare, eliberam factura. ☎0728.855.055 xmasoft@gmail.com

7. **Transport de marfa, mobila, bagaje, frigider, etc oferim spre inchiriere duba cu sofer pentru transport de bagaje, mobila, marfa, frigider, TV, moto, scutere, etc. La cerere putem veni cu 2/3 baieti pentru manipulare. Preturi fixe stabilite in avans 200 L; ☎0722.533.031/ 0764.943.357 transportregie@gmail.com https://www.transportregie.ro/**

8. **Transport** mobila Bucuresti. Transport marfa ieftin. Firma de mutari Bucuresti, Relocari sedii firme, transport electrocasnice bagaje, obiecte grele. Apeleaza-ne cu incredere; ☎0725.672.455 transmobila@gmail.com

9. **Transport** Mobila Electrocasnice Bagaje etc. Duba 3.5 T Transport mobila, Electrocasnice, Bagaje, Etc. cu duba 3.5T in Bucuresti si in tara la preturi avantajoase. Transportul se realizeaza in conditii foarte bune, iar la cerere pot oferii echipa pentru manipularea bunurilor. Pentru mai multe detalii nu ezitati sa ma contactati. ☎0762.915.380

10. **Transport** Mobila Marfa mutari Bucuresti Firma mutari Bucuresti, asiguram servicii transport mobila cu manipulare, transport bagaje si electrocasnice, transport marfa Bucuresti, www.transmutari.ro ☎0725.672.455

11. **Transport** non-stop debarasari mobila moloz gunoi transport mutari mobila din apartamente, garsoniere, vile case, masarde, subsoluri. Trasport debarasari apartamente, garsionere, case vile, masarde, subsoluri. Trasport materiale constructii ☎0762.222.778/ 0762.222.778 collaborationzoltan@gmail.com

12. **Transport** rutier marfa si mutari Hofmann Cargo ofera solutii interne si internationale de transport rutier marfa si mutari. **150 L;** ☎0723.725.430 transport@hcargo.ro

13. **Transport,** transfer persoane aeroport, Romania - international auto personal: transport, insotire petreceri sau evenimente. 150 Ron/ora. 1/87/ 98kg/ Toata Romania = 300 Ron/ 100 km, Rezervari tel. **300 L;** ☎+40764645747

Servicii diverse

1. **Blonda** noua in zona, Andreea, matura si discreta te astept la un masaj de relaxare si tonifiere, poze reale **100 L;** ☎0721.504.987

2. **Bucur** Obor Doamna matura ofer masaj de relaxare domnilor manierati. Singura in locatie, discretie maxima, pentru mai multe detalii contactati-ma telefonic. Zona Obor, **80 L;** ☎0764.738.593

3. **Buna,** noua in zona, blonda tandra si rabdatoare singura in locatie, sani mari sociabila si placuta ofer domnilor manierati masaj de relaxare si tonifiere la domiciliul meu. **100 L;** ☎0721.504.987 Raduioanaiuliana77@gmail.com

4. **Creare** site, promovare Google, promovare site, mentenanta site Salut! Sunt Alexie Popescu, expert in marketing online, SEO si creare de website-uri, cu o experienta vasta de 7 ani in acest domeniu. **150 €;** ☎0764.198.917 alexie.popescu2019@yahoo.com

5. **Doamna** fac masaj terapeutic; ☎0735.670.953

6. **Doamna** cu forme frumoase ofer masaj de relaxare si terapeutic la domiciliul meu. Igiena si discretie maxima, Dristor; ☎0752.411.698

7. **Doamna** matura, ofer masaj de relaxare si terapeutic intr-un cadru discret. Zona Dristor. Se poate si la telefon; ☎0799.246.281

8. **Full** body masaj, placere si relaxare pentru doamne dragut, atletic, aspect placut, serios, ofer masaj de relaxare, reflexotherapy, ayurvedic pentru doamne deosebite. Daca iti doresti un moment doar pt. tine, suna pt. detalii. Nu conteaza varsta. Masaj si placere doar cum iti place; ☎0728.848.468

9. **Masaj** profesional la domiciliu sau hotel Sunt Ionut si ofer masaj de intretinere si relaxare, anticelulitic, drenaj linfatic si terapeutic de peste zece ani doar la domiciliul clientului program 16 - 21. Info suplimentare pe whatsapp **199 L;** ☎0772.734.011

10. **Masaj** terapeutic, relaxare, intretinere corporala, masaj cervical, capilar, lombar facut pe masa de masaj, **150 L;** ☎0728.456.502

11. **Piata** Progresul doamna 55 ani ofera masaj de relaxare persoanelor de varsta apropiata. ☎0730.515.750

12. **Relaxare,** discretie, doamna matura sociabila si placuta ofer masaj de relaxare si tonifiere domnilor educati, si manierati. Detalii la telefon, Militari, **60 L;** ☎0736.254.283

13. **Tanara** terapeut ofer sedinte de masaj somatic de relaxare combinat in aceeasi sedinta cu masajul reflexogen, kineto, masajul medicinal si presopunctura, timp de o ora la pretul de 95 Ron ☎0738.469.731

2 Locuri de muncă

Oferte full time

ÎI RUGĂM pe clienţii noştri să acorde tuturor şansa de a participa la ocuparea unui post, indiferent de: rasă, etnie, naţionalitate, limbă, religie, convingeri, categorie socială, categorie defavorizată, vîrstă, sex, orientare sexuală, cf. Legii 48/2002

1. **Ad** Garage Antupo angajaza electricieni si mecanici auto electrician auto cu experienta. Salariu peste medie plus beneficii, **1.000 €;** ☎0723.296.361 f.tudor@primaauto.ro

2. **Administrator de condominiu. Societate de administrare angajeaza administrator condominiu cu carte de munca, program de lucru full time, salariu motivant, bonuri de masa, program flexibil; ☎0784.275.701/ 0784.275.702 lablocconfort@gmail.com**

3. **Administrator** financiar Universitatea Nationala De Muzica Bucuresti anunta scoaterea la concurs a unui post vacant, din cadrul Serviciului Financiar-Contabilitate, de: administrator financiar I (S); studii superioare, cu diploma de licenta, economist; vechimea in munca: min. 6 ani;vechimea in specialitate: min. 3 ani in domeniul contabilitate bugetara;cunostinte operare Office (Word, Excel), operare cu un soft dedicat pentru contabilitate bugetara.Data limita depunere dosare: 12.07.2024, ora 16.00, la sediul institutiei. Informatii suplimentare pe www.unmb.ro, sectiunea ,,Concursuri posturi vacante si la sediul Universitatii Nationale de Muzica din Bucuresti, str. Stirbei Voda nr. 33, telefon: 0726.380.634, mail: concursuri@unmb.ro. ☎0726.380.634 concursuri@unmb.ro

4. **AEK** Security Division angajeaza pentru centre comerciale din Bucuresti agenti de paza, agenti de interventie, sefi de tura, dispeceri. Salariul net 2.460 - 3.300 lei; ☎0760.411.281 recrutare@aeksecurity.ro

5. **Aek** Security Division angajeaza sefi de tura, dispeceri monitorizare video pentru cladiri de birouri, domiciliul Bucuresti. Salariu salariul NET 2950 Â– 3300 lei. **3.300 L;** ☎0760.411.281

6. **Aek** Security Division, agentie de securitate angajeaza agenti de paza, sefi de tura, dispeceri, servanti pompieri, receptioniste. Scolarizarea gratuita. Salariul NET 2460 3300 lei, bonusuri, servicii medicale gratuite.0760411281 **3.300 L;** ☎0760.411.281 recrutare@aeksecurity.ro

7. **Agent** comercial Angajam in conditii avantajoase Agent Comercial in Malluri si centre comerciale, in domeniul serviciilor de copiat chei pentru care oferim training.Salar peste pretul pietei tichete de masa de 30 lei/zi, decont transport 140 lei si alte beneficii. Nu este necesara experienta. **4.200 L;** ☎0725.584.900 anca.stirbu@mcbusiness.ro

8. **Agent** curatenie Libro Events angajeaza pentru STB in Bucuresti, 5 zile/saptamana, 8 ore/zi. Salariu 2.100 + 400 Lei tichete de masa + plata orelor de noapte + plata orelor de weekend, **2.500 L;** ☎0742.172.295/ 0763.075.106 nicoletavanescu9@gmail.com

9. **Agent** curatenie 7h/zi Dr Max - La Cocos Cautam colega pentru postul de Agent Curatenie pentru FarmacieSos Vitan Barzesti 7A Langa Market La CocosSALARIU: 2500 lei NET - renegociabil dupa perioada de probaProgram 67 Luni-Vineri **2.500 L;** ☎0743.032.930 alzinholding@yahoo.com

10. **Agent** curatenie birouri Cautam colega pentru curatenie Electrica Serv, Sos Steafn Cel Mare, Salariu: 2.500 Lei net - renegociabil dupa perioada de proba. Program 8 h luni-vineri! **2.500 L;** ☎0759.770.415 alzinholding@yahoo.com

11. **Agent curatenie post fix Apaca-langa Afi Cotroceni Angajam persoana serioasa pentru post fix in incinta Apaca. Program L-V 7 ore, sambata 4 ore. Salariul este 2200 ron net plus bonuri de masa de 800 ron. Detalii la telefon sau pe Whatsapp la nr. 3.000 L; ☎0767.119.679/ 0766.644.828 tiberiu@curatenieprofi.ro**

12. **Agent** curatenie zona Pantelimon. Angajam agenti curatenie. Program full time. Salariul atractiv. Mediu de lucru placut; ☎0770.672.120 office@theprovider.ro

13. **Agent** curatenie zona Rahova/ Trafic Greu pentru cladiri birouri, spatii birou. Program full time. Salariul atractiv. Mediu de lucru placut. ☎0770.672.120 office@theprovider.ro

14. **Agent** curatenie, firma de curatenie angajam doamna pentru locatie fixa program de lucru 8 ore/zi. Conditii bune de lucru, contract de munca, salariu lunar, luni - vineri, 8 h/zi. Rugam seriozitate; **2.500 L;** ☎0751.637.050

15. **Agent** curatenie, femeie de serviciu Libro Events angajeaza femeie de serviciu pentru piete, sector 4, Piata Norilor, Spital Clinic de Stomatologie, Birouri Grand Arena. salariu 2200 lei net + tichete de 15 lei / zi. **2.500 L;** ☎0785.025.317 nicoletavanescu98@gmail.com

16. **Agent** curatenie, femeie de serviciu, Libro Events angajeaza pentru cladiri birouri din Bucuresti. Salariul 2.200 Lei net plus tichete de masa in valoare de 300 Lei, **2.500 L;** ☎0758.085.990 nicoletavanescu98@gmail.com

17. **Agent** Curatenie. Angajam Agent Curatenie, fete/baieti. Program full time, spatii birouri/spatii comune birouri/spatii exterioare. Salariul atractiv. Mediu de lucru ideal. ☎0770.672.120 office@theprovier.ro

18. **Agent** DDD pe teren, avantajos zona sector 6 Angajam agent DDD pe teren, fara experienta/necalificat. Asiguram carte munca, scolarizare/pregatire, masina, telefon. Obligatoriu carnet. Doar Bucuresti si Ilfov - program fix in ture (9 si 12 ore). ☎0766.595.550

19. **Agent** de curatenie pentru un sediu de birou din zona Pipera (la 5 min. de statia de metrou Pipera). Programul de lucru este 12/24, 12/48 - o tura dimineata de la ora 07:00 la 19:00 si o tura noaptea de la 19:00 la 07:00, **3.100 L;** ☎0745.343.807

20. **Agent** de paza la obiective in Bucuresti, pentru firma OK Guard. Relatii si programari la telefon: telefon Luni - Vineri intre orele 08.00-11.00. Interviurile au loc de luni pana vineri, doar intre orele 10.00 - 11.00; ☎0744.663.819 okguard@okguard.ro

21. **Agent** de securitate cu atestat pentru zonele - bulevardul Alexandru Obregia (Cultural) Metalurgiei (cartierul Solar). Bulevardul Metalurgiei (Binelui) ☎0767.566.914

22. **Agent** de securitate cu sau fara atestat. Bronec angajeaza, urgent, in conditiile Legii 333/2003 agenti securitate cu sau fara atestat. Va asteptam la sediul societatii: Str. Mesterul Manole nr. 1, bl. D17, sc. 1, et. 4, ap. 12, sect. 3, Bucuresti, ☎021.323.54.69/ 0730.583.840 bronec@bronec.ro

23. **Agent** de securitate, pentru obiective in Bucuresti. Cerinte: agent securitate cu sau fara atestat de agent de paza, disponibilitate pentru diverse obiective din Bucuresti. Contract de munca din prima zi de angajare si concediul de odihna platit. Salariu 2.800 Lei net. Sediul firmei este central din P-ta Romana (ASE) spre str. Caderea Bastiliei nr. 56-58 sector 1. Programari la interviu la telefon de luni pana vineri intre orele 07.00-15:00. Interviurile vor avea loc de luni pana vineri. Contact tel. **2.800 L;** ☎0744.663.819

24. **Agent** de vanzare pentru firma cu distributie de incaltaminte. CV prin email: alle060928@yahoo.com; **1.500 €;** alle060928@yahoo.com

25. **Agent** de vanzare pentru magazin Relay, Sun Plaza si Inmedio Auchan Berceni, program in ture cu 2 weekend-uri libere pe luna. Cautam seriozitate si continuitate. Salariu fix, bonusuri, **3.000 L;** ☎0765.524.891/ 0760.960.045 andrei.homoc@gmail.com

26. **Agent** de vanzari pentru zona Constanta pentru Josi Logistic S.R.L. Caracteristici: Experienta pe canalul HoReCa/TT; Cunoastere clienti zona Constanta; Permis conducere cat. B Salariu motivant, bonus si tichete de masa. Relatii la tel. ☎0787.865.224

27. **Agent** de vanzari pentru zona Constanta pentru Josi Logistic S.R.L. Caracteristici:Experienta pe canalul HoReCa/TT;Cunoastere clienti zona Constanta;Permis conducere cat. BSalariu motivant, bonus si tichete de masa. ☎0787.865.224

28. **Agent** deratizare dezinsectie calificat deratizare, dezinsectie, dezinfectie, Salariul net = 3500-4500 lei in functie de experienta, plus TM si TM cadou plus procent din profit. **4.000 L;** ☎0766.069.978 office@axivenpestcontrol.ro

29. **Agent** insotitor Firma de paza angajeaza agent insotitor, pentru masina medicamente. Program de luni - vineri, doar de seara. **2.000 L;** ☎0741.285.456 marius.v@deltaforcesecurity.com

30. **Agent** interventie (civil) zona Bucuresti. Mai multe detalii la numarul din anunt.Nu este necesar permisul auto. Program de 10 ore. ☎0784.988.153

31. **Agent** livrare, disponibilitate imediata Vrei sa lucrezi? Iti place sa conduci? Vino maine cu buletinul si permisul de conducere si poti fi angajat! Livreaza bidoanele de apa H2On si poti avea un salariu net de pana la 6.000 Lei. **6.000 L;** ☎0746.733.267 carmen@h2on.ro

32. **Agent** livrator materiale PSI. Agent livrator cu sau fara experienta. **3.000 L;** ☎0761.780.400 mihai.marinescu@lidle.ro

33. **Agent** paza in Bucuresti, OK Guard, cu o experienta de peste 27 ani in domeniul pazei, angajeaza agenti de securitate pentru obiective din Bucuresti. Salariul motivant. Relatii la telefon; ☎0744.663.819 okguard@okguard.ro

34. **Agent** paza pentru spital Program de lucru in ture. **2.650 L;** ☎0769.878.689

35. **Agent** paza pt. cladire birouri Bucuresti Angajam agent de securitate pentru paza cladire birouri, in zona Viilor. Salariu 2700 lei. Program 12/24, **2.700 L;** ☎0741.285.456 marius.v@deltaforcesecurity.com

36. **Agent** paza, Compania Meda Prod angajeaza agent de paza pentru obiectivul Meda Prod 98 SA (fabrica de mezeluri), zona Republica, Cartier 23 August. Program lucru: 12-24/ 12-48. ☎0745.988.623

37. **Agent** securitate Angajam Agenti Securitate pentru spatii comerciale In Bucuresti.Oferim:- salariu motivant + tichete de masa,- program in ture,- posibilitate transport Gratuit sau cazare pentru persoanele din provincie.Contact: ☎0724.260.855

38. **Agent** securitate cu atestat pentru zonele - Piata Minis, sect. 3 ☎0767.566.914

39. **Agent** securitate Avicola - jud Constanta OK Guard, cu o experienta de peste 27 ani in domeniul pazei, angajeaza agenti de securitate cu sau fara atestat pentru obiective din Agigea. Salariul motivant. Relatii la telefon; ☎0744.668.262

40. **Agent** securitate cu cazare Angajam Agenti Securitate cu CAZARE pentru magazinele Profi in BUCURESTI.OFERIM:- cazare decenta gratuit- tarfi atractiv + bonuri de masa ☎0724.260.855

41. **Agent** securitate in magazin haine Mall Sun Plaza Tarif 16 ron/h BERCENI BMF Security angajeaza pentru magazin de haine H&M. Tarif 16 Lei/h. Program 12 ore pe zi. Contract de munca pe perioada nedeterminata. Salariu pe card plus bonuri Pluxee, **3.800 L;** ☎0723.613.800/ 0760.431.300 marinconstantin@bmfsecurity.eu

42. **Agent** securitate receptie cladire birouri Sector 1 Obiectiv central Casa Presei Libere - studii medii - aspect fizic placut. Salariu intre 3500 lei. Program L-V **3.500 L;** ☎0799.394.959/ 0721.963.157

43. **Agent** securitate tarif 16 lei/h magazin haine Mega Mall Pantelimon. BMF Security angajeaza agenti paza/securitate pentru magazine de haine H&M, doar din Bucuresti.tarif 16 lei/h. Salariul pe card. Contract de munca pe perioada nedeterminata, **3.800 L;** ☎0723.613.800/ 0760.461.300 marinconstantin@bmfsecurity.eu

44. **Agent** securitate, angajam pentru receptii cladiri birouri si cladiri rezidentiale (cunostinte calculator si limba engleza constituie un avantaj), in Bucuresti si Mogosoaia; ☎021.336.69.96/ 0758.110.701

45. **Agent** teren cerinte: minim 12 clase, cazier curat, permis categoria B, Disponibilitate la efort fizic, beneficii: salariu 3000 Ron, contract pe perioada nedeterminata **3.000 L;** ☎0775.155.077/ 0771.226.332

46. **Agent transport valori. Elnet Security angajeaza Agent transport valori, tarif 13-13.5 lei/h, plus 300 lei bonuri de masa. Detalii la telefon; ☎0737.466.335**

47. **Agent** vanzari cu experienta in vanzari minim 3 ani. Studii medii, liceu cu diploma de bacalaureat. Permis cat. B, ☎0722.393.476 vasiletimis@yahoo.com

48. **Agent** vanzari piatra naturala Angajam reprezentant vanzari ptr. Bucuresti si tara!Disponibilitate pentru deplasari frecvente, cunoasterea lb. engleze (nivel mediu).Salariu motivant, bonusuri de performanta, contract de munca. ☎0734.105.544 rodesten.oana@gmail.com

49. **Agent** vanzari, minim brut 5250 Lei, max. 8.000 - 9.000 Lei vanzari servicii financiare pentru jud. CL, IL, TL, CT, etc. Nu exista o limita maxima pentru varsta. Plecam dimineata din Bucuresti si ne intoarcem la finalizarea programului in aceasi zi. **5.250 L;** ☎0748.399.140 cvagentvanzari@gmail.com

50. **Agent** vanzari. Daca esti pasionat de vanzari, ai spirit antreprenorial si vrei sa faci parte dintr-o echipa dinamica, trimite-ne CV-ul tau pe adresa de e-mail: comaromtrade@comaromtrade.ro; ☎0744.751.168/ 0751.014.004 comaromtrade@comaromtrade.ro

51. **Agenta** curatenie birouri, Victoriei tura noapte program noapte in zona Piata Victoriei. Se lucreaza 5 nopti pe saptamana, se ofera ctr. munca, concediu, salariul 3.200 Lei, ab. STB inclus. Program 22-6, cerem seriozitate maxima **3.200 L;** ☎0771.449.760 office@curateniebirou.ro

52. **Agenti** 14.5 lei/ h pt Bucuresti Angajam agenti de securitate pentru magazine de haine in Bucuresti. Tarif 14.5 lei /h Mai multe detalii la tel. Alexandru **3.000 L;** ☎0770.911.396/ 0763.471.137 Alexandru.dinu@sbk-security.ro

53. **Agenti** curatenie Colentina, program full time pentru spatii birouri, spatii comune de birouri. Salariu motivant. Pentru detalii sunati la nr. de tel.: ☎0770.672.120 office@theprovier.ro

54. **Agenti** curatenie echipa mobila. Firma curatenie angajeaza agenti curatenie echipa mobila cu experienta. Program de lucru inegal. Salariul net 3735 net cu tichete masa incluse + plata ore suplimentare **3.735 L;** ☎0786.461.231

55. **Agenti** curatenie, zona Tineretului, pentru curatenie cladiri birouri, spatii birou. Program full time. Salariul atractiv. Mediu de lucru placut. ☎0770.672.120 office@theprovider.ro

56. **Agenti** curatenie,Lucratori comerciali, Agenti echipa interventie.Locatii: Bucuresti si Constanta,Oferim: salariu motivant platit la timp,plata orelor suplimentare,bonuri de masa,program flexibil,training gratuit ☎0758.222.779

57. **Agenti** de curatenie in fabrica Sfantu Gheorghe, Covasna, Romania pentru - OKIN Facility RO S.R.L. Program de lucru in doua schimburi - LV Beneficii: salariu fix + tichete masa 20 Ron/zi. Contract perioada nedeterminata, locatie fixa. Mai multe detalii la telefon ☎0725.595.687 alina.erusencu@okinfacility.com

58. **Agenti** de curatenie, tura de noapte sau zi sediu birouri,supermarchet Bucuresti si Ilfov.Conditii avantajoase de salarizare,bonuri de masa, plata ore suplimentare, bonusuri.Puteti sa ne contactati de luni pana vineri intre orele 9.00-18.00 ☎0784.290.182 recrutare@deziclean.ro

59. **Agenti de paza (barbati/ femei). Elnet Security angajeaza agenti de paza (barbati/ femei) din Bucuresti pentru spatii comerciale - retail. Salariu atractiv. ☎0759.046.133/ 0735.188.870**

60. **Agenti** de paza (barbati/ femei). Elnet Security angajeaza agenti de paza (barbati/ femei) din Bucuresti pentru spatii comerciale - retail. Salariu atractiv. ☎0759.046.133/ 0735.188.870

61. **Agenti** de paza atestati societate de paza angajeaza pentru Bucuresti in conditiile legii; ☎0724.550.651

62. **Agenti** de paza femei si barbati! Angajam urgent femei si barbati pentru post de paza in Magurele-Ilfov! Oferim conditii bune de munca si salariu fara intarzieri! ☎0722.389.633 trandexim2000@yahoo.com

63. **Agenti** de paza, cu atestat sau fara (asiguram scolarizare), angajam pentru zona Baneasa - Pipera. Salariu net 3500-3700 lei, program 12 ore; ☎0720.000.728/ 0768.870.943/ 0765.801.800

64. **Agenti** de securitate Angajam cu contract munca pe durata nedeterminata pentru obiective din sect. 5 - gradinite, scoli si licee, salariul net intre 2.380 lei. Pt. cei interesati ne gasiti la nr. de tel. afisat mai jos. **2.380 L;** ☎0754.080.162 paza.magic@yahoo.ro

65. **Agenti** de securitate Angajam urgent agenti de securitate pentru magazine aflate in centre comerciale, sectoarele 2,3,5,6 zonele Chitila si Balotesti. **2.300 L;** ☎0723.262.865

66. **Agenti** de securitate Angajam URGENT agenti de securitate,obiective Bucuresti,service BMW,teatru evreiesc,santiere:Chitila,Bucuresti.Salariu platit la timp. ☎0770.128.695/ 0765.865.580/ 0738.857.830

67. **Agenti** de securitate cu sau fara atestat, angajam pentru Bucuresti, Ilfov si Videle-Teleorman (tel. 0720.443.884). Detalii la telefon; ☎0742.780.000

68. **Agenti** de securitate Firma de paza angajeaza agenti de securitate pentru zona Ilfov si Bucuresti. Salariu atractiv. ☎0731.005.422/ 0768.557.878

69. **Agenti** de securitate pentru zona Militari, salariu 3000 lei. ☎0767.980.339 florinbeja@gmail.com

70. **Agenti** de securitate Romguard Security angajeaza urgent pentru diverse locatii din Bucuresti si Ilfov. Salarizare 3.000 - 4.000 lei net (bonuri de masa incluse). Program de lucru variat, echipament si scolarizare gratuita **3.000 L;** ☎0744.995.023/ 0724.372.217 resurseumane@romguardsecurity.com

71. **Agenti** de securitate Societate de paza angajam agenti de paza cu sau fara atestat, pentru obiectiv in zona Mihai Eminescu. ☎0722.432.186

72. **Agenti** de securitate 2600 net/ Angajam agenti securitate cu atestat obiective in Bucuresti. Salariu 2600 net. Interviu str. Nicolae Racota, nr. 17, bl. 80, sc. 2, ap. 18, Sector 1, mijloc de trasport 41, 282, 381 statia Maresal Averescu, **2.600 L;** ☎0742.104.912

73. **Agenti** de securitate cu sau fara atestat, societatea de paza Orostar Invest angajeaza pentru zona Baneasa. Pt. mai multe detalii sunati la nr. de telefon, ☎0763.215.197/ 0725.450.431/ 0764.096.666 Orostar_invest@yahoo.com

74. **Agenti** de securitate Pantelimon - zona industriala Angajam Agenti de securitate barbati/femei pentru obiective situate in zona industriala Pantelimon - Branesti. Program flexibil. Salariul cuprins intre 2.000 - 2.400 Lei net in functie de obiectiv, bonuri de masa. Cautam persoane din zona Branesti - oras Pantelimon si comunele limitrofe, **2.400 L;** ☎0769.030.870

75. **Agenti** de securitate, cu atestat, pentru obiectiv in zona Berceni, pentru postul de detectiv magazin in tinuta civila, salariul 2900, plus bonusuri activitate ☎0721.291.182 florinbeja@gmail.com

76. **Agenti** de securitate, Robust Guard Security angajeaza pentru obiective in Bucuresti. Salariu atractiv, decont transport. **2.595 L;** ☎0723.554.483 office@robustguard.ro

77. **Agenti de securitate, Romguard Security angajeaza urgent pentru diverse locatii din Bucuresti si Ilfov. Salarizare 3.000 - 4.000 Lei net (bonuri de masa incluse). Program de lucru variat, echipament si scolarizare gratuita, 3.000 L; ☎0744.995.023/ 0724.372.217 resurseumane@romguardsecurity.com**

78. **Agenti** de securitate, se ofera contract pe perioada nedeterminata, salariu net intre 2.380 si 2.850 Lei, conditii de lucru bune. Cautam persoane serioase, studii - minim 8 clase, cazier judiciar curat, **2.850 L;** ☎0753.128.176

79. **Agenti** de securitate, magazine Bucuresti, Ploiesti compania de paza si protectie angajeaza agenti de securitate, barbati si femei pentru magazine de haine, situate in centre comerciale din Bucuresti si Ploiesti. Cerinte: disponibilitate pentru lucru in echipa, experienta in domeniu constitue avantaj, certificatul si atestatul de calificare profesinala constituie avantaj, persoana responsabila, serioasa, punctuala, disciplinata, vigilenta, spirit de observatie, agilitate. Oferim contracte individuale de munca cu durata nedeterminata, program flexibil organizat in ture de zi 10:00 - 22:00. Salariu 16.00 Lei/ h, fara intarzieri salariale, bonusuri de performanta, salariul este constituit din avans si lichidare, instructaj si training periodic, stabilitatea locului de munca. Pentru mai multe informatii va rugam sa ne contactati la tel. ☎0799.991.171 magazie@bmfsecurity.eu

80. **Agenti** de securitate, paznici Societate de paza angajeaza agenti de securitate, paznici pentru Bucuresti. Salariul luat la timp. ☎0785.244.401/ 0762.307.772

81. **Agenti** imobiliari alaturate echipei noastre , cautam agenti imobiliari cu sau fara experienta , catigul lunar poate depasi 5000lei ,detalii la telefon:0731389689 **5.000 L;** ☎0731.389.689

82. **Agenti** Imobiliari cu sau fara experienta, sector 6, Militari, Gorjului, Bucurestii Vechi si Noi, agentie imobiliara cu experienta in domeniul imobiliar de 15 ani angajam agenti imobiliari cu sau fara experienta. Salarizarea se face in functie de productivitate, seriozitate, competente. Oferim seriozitate si conditii profesioniste de munca, solicitam de asemenea seriozitate. Sediul nostru se afla in sectorul 6, in cartierul Militari. Zona in care ne desfasuram activitatea este exclusiv in sectorul 6. Domeniul imobiliar iti poate aduce castiguri financiare substantiale. Pentru obtinerea rezultatelor este nevoie de oameni ambitiosi, muncitori si extrem de seriosi. Ne ocupam de instruirea agentilor si oferim conditii decente pentru buna functionare a acestei activitati. Se ofera bonusuri suplimentare in functie de randamentul fiecaruiaUn agent imobiliar competent castiga minim 1500-2000 de euro pe luna; ☎0726.664.381 valentin.florea85@yahoo.com

83. **Agenti** imobiliari toate zonele Agentie cu sediu in Mihai Bravu nr 43,sector 2,cauta agenti imobiliari, cu sau fara experienta in imobiliare, pentru toate zonele din Bucuresti, program full time. **1.000 €;** ☎0770.437.570 office5@mauwis.ro

84. **Agenti** paza Cu sau fara atestat pt obiectiv in Cluj Napoca. ☎0761.124.119 iulian.deatcu@argosecurity.ro

85. **Agenti paza (barbati si femei) pt paza proprie Fabrica productie alimentara sector 6, pt paza proprie. Program de lucru ture 8 ore sau ture 12/24, salariul 2400 lei net + 400 lei tichete de masa, sunati la 2.400 L; ☎0727.730.668/ 0722.554.851**

ELNET SECURITY
Protecting People and Places
angajează

AGENȚI DE PAZĂ
(BĂRBAȚI/FEMEI) din București
pentru spații comerciale - RETAIL
Salariu atractiv.
Tel.: 0759.046.133
0735.188.870

86. **Agenti** paza din judetul Teleorman, firma de paza angajeaza pentru paza obiective in Bucuresti. Se asigura transport. **2.500 L;** ☎0741.285.456 marius.v@deltaforcesecurity.com

87. **Agenti paza pentru Bucuresti, firma de paza angajeaza agenti de securitate, pentru paza farmacii in cadrul Militari Shopping, Mega Mall (Pantelimon), Veranda Mall (Bucur Obor). Salariu 3.000 lei net, 3.000 L; ☎0741.285.456 marius.v@deltaforcesecurity.com**

88. **Agenti paza pentru depozit in Chitila. Firma de paza angajeaza agenti de securitate, in zona Chitila (str. Aeroportului, fosta Ciobanului). Salariu 2500 lei net, program de luni-vineri, 2.500 L; ☎0741.285.456 marius.v@deltaforcesecurity.com**

89. **Agenti** paza pentru Logistic Parks Domnesti. Firma de paza angajeaza agent de securitate (2500 lei) si sef tura (2700 lei), pentru depozit in Logistic Parks Domnesti, **2.700 L;** ☎0741.285.456 marius.v@deltaforcesecurity.com

90. **Agenti** paza pentru Mogosoaia Firma de paza, angajeaza agenti de securitate (barbati si femei) pentru paza (se lucreaza la interior, in depozit), in zona Mogosoaia (str.Buiacului). Salariu 2500 lei. **2.500 L;** ☎0741.285.456 marius.v@deltaforcesecurity.com

91. **Agenti** paza pentru municipiul Ploiesti Firma de paza Special DFS, angajeaza sofer pentru transport agenti de paza, in judetul Ilfov. Salariu 2700 lei net. **2.500 L;** ☎0741.285.456 marius.v@deltaforcesecurity.com

92. **Agenti** paza, cu sau fara atestat angajam pentru obiective din zonele: Bd. Basarabia, Bd. Liviu Rebreanu Pallady, Str. Fizicienilor, Republica, Prelungirea Ghencea, Valea Oltului, Titan. Program ture de zi; ☎0761.124.115/ 0761.124.118 vasile.constantin@argosecurity.ro

93. **Agenti** paza, interventie, sefi de tura, dispeceri. AEK Security Division angajeaza pentru centre comerciale din Bucuresti agenti de paza, agenti de interventie, sefi de tura, dispeceri. Salariu NET 2460- 3300 lei; ☎0760.411.281 recrutare@aeksecurity.ro

94. **Agenti** paza, societate de paza angajeaza barbati sau femei, cu sau fara atestat conform legislatiei in vigoare, pentru obiective de paza din Bucuresti ☎0726.604.077/ 0726.604.077/ 0728.181.321 stancu_antonio@yahoo.com

95. **Agenti** paza, dispeceri cu sau fara experienta pentru Hypermarket Selgros Craiova. ☎0761.136.270 sorin.copot@argosecurity.ro

96. **Agenti** paza,interventie,sefi de tura,dispeceri. AEK Security Divisionangajeaza pentru centre comerciale din Bucuresti agenti de paza, agenti de interventie, sefi de tura, dispeceri. Salariu NET 2460 3300 lei; **3.300 L;** ☎0760.411.281

97. **Agenti** paza, sefi tura si dispeceri pentru magazin Cora Pantelimon. Relatii la telefon; ☎0751.299.934 bogdan.musat@argosecurity.ro

98. **Agenti** Securitate Angajam Agenti Securitate pentru magazinele Profi in Bucuresti.Oferim:- salariu motivant + tichete de masa,- program in ture,- conditii de lucru decente. **3.000 L;** ☎0722.399.190

99. **Agenti** securitate Angajam Agenti securitate pentru magazinele Profi in Bucuresti. - salariu motivant + tichete de masa, - conditii de lucru decente **3.000 L;** ☎0728.218.925

100. **Agenti** securitate Angajam agenti securitate, zona Bucuresti-Ilfov. Tel: ☎0732.690.570

101. **Agenti** securitate HQZ Security angajeaza agenti securitate cu sau fara atestat, nivel engleza mediu, aspect fizic placut, pentu obiectiv ansamblu rezidential ,situat in zona Clucerului, program de lucru in ture . **2.800 L;** ☎0726.225.202/ 0743.178.593 florinpavel77@yahoo.com

102. **Agenti securitate (Bragadiru si Domenesti) societate licentiata angajeaza in conditiile legi. Mai multe detalii si informatii puteti obtine la tel.Agenti de securitate pentru zonele Bragadiru si Domnesti ☎0726.299.877/ 0734.093.536**

103. **Agenti** securitate 16lei/ h magazin H&M BMF Security angajeaza pentru magazin de haine H&M. Se lucreaza in ture de 12 ore (10:00-22:00).Tarif 16lei/h net , salariu doar pe card (cont bancar). Contract de munca pe perioada nedeterminata. **3.800 L;** ☎0723.613.800/ 0760.461.300 marinconstantin@bmfsecurity.eu

104. **Agenti** securitate angajam urgent Angajam urgent agenti securitate cu sau fara atestat, locatie fixa, program flexibil, in ture, salariu atractiv, loc de munca stabil. Pentru mai multe detalii avem rugamintea la dumneavoastra sa ne contactati la numarul afisat in anunt. ☎0746.210.941/ 0724.112.112 cristinadraghici.staff@gmail.com

105. **Agenti** securitate barbati/ femei conditii bune de munca, aer conditionat, vestiar, toaleta. Salariu platit la timp, 2.830 Lei net (inclusiv tichete de masa). Punct reper obiectiv: benzinaria TSV, Buftea. **2.830 L;** ☎0748.058.369

106. **Agenti** Securitate Coca Cola Ploiesti. Angajam Agenti Securitate Coca Cola Ploiesti, program flexibil in ture, salariu la timp, pe card, bonuri de masa si suport pentru transport. Sunati pentru interviu L-V, intre 8 si 16; ☎0723.378.932 ctudor@globalsecurity.ro

107. **Agenti** securitate cu atestat, societate specializata de paza, angajaza urgent personal cu experienta in domeniu, permis de conducere categoria B. Salariu atractiv, conditii de munca avantajoase si decontare transport. ☎0734.331.717

108. **Agenti** securitate cu/ fara atestat. Societate specializata de paza angajeaza urgent: pentru obiective in Bucuresti si oras Voluntari, Jud. Ilfov. Salariu atractiv, conditii de munca avantajoase si decontare transport; ☎0734.331.702

109. **Agenti** securitate pentru scoala privata Compania de Paza angajeaza in Pipera, Voluntari, Sos. Bucuresti Nord, nr 15/23, pentru cazino online. Conditii de lucru deosebite, posibiliate de calificare in cadrul companiei, salarizare 2.400-2.500 Ron, plata salariului se face la timp. Atentie, pentru acest post este nevoie de cunostinte de limba engleza nivel conversational. Relatii la numarul din anunt sau la tel. **3.200 L;** ☎0733.770.888/ 0723.289.894 cernat@companiadepaza.ro

110. **Agenti securitate pentru societate paza societate paza angajeaza agenti securitate, conform prevederilor legii 333/ 2003 salariul net 2600 lei 2.600 L; ☎021.327.14.18**

111. **Agenti** Securitate pt Bucuresti 14.5 lei/h 14.5 lei/h Angajam agenti de securitate pentru magazin de haine in incinta mall . Tarif: 13.5 lei/h. +200 lei bonuri de masa; Mai multe detalii la tel. Alexandru **3.000 L;** ☎0770.911.396/ 0763.471.137 Alexandru.dinu@sbk-security.ro

112. **Agenti** securitate Rafinaria Vega Ploiesti. Angajam agenti Securitate la Rafinaria Vega Ploiesti, program flexibil, in ture, salariu la timp, pe card, echipament si analize gratuite. Sunati pentru interviu L-V, intre 8 si 16. ☎0744.432.641 ctudor@globalsecurity.ro

113. **Agenti** securitate, Bucurestii Noi, Angajam agenti de securitate barbati/femei si pensionari cu/fara atestat pentru obiectiv situat langa depoul STB Bucurestii Noi-Chitila-podul Constanta. Program flexibil, obiectiv in conservare.Salariu cuprins 2000-2400 Lei **2.400 L;** ☎0769.030.870

ELNET SECURITY
Protecting People and Places
angajează

AGENT TRANSPORT VALORI
tarif 13-13.5 lei/h,
plus 300 lei bonuri de masă
Tel.: 0737.466.335

LOCURI DE MUNCĂ

Firma Top Design Mobilier cu punctul de lucru situat in Otopeni, angajam

FREZOR / PRELUCRATOR PRIN ASCHIERE CU EXPERIENTA

Cerinte:
- Pregatirea frezei, Executarea operatiilor specifice de frezare;
- Experienta minim 2 ani;
- Studii medii/scoala profesionala profil tehnic;
- Cunostinte desen tehnic; Seriozitate, disciplina;

Beneficii:
- Salariu negociabil, tichete masa, abonament Medlife;
- Transport asigurat. Program lu-vi, 7.30 - 16.20

CV la office@future-industries.ro
Detalii la: 0771.007.619

114. **Agenti** securitate, cartier rezidential. Angajam agenti de securitate pentru obiective din Voluntari, zona Pipera si Tunari. Program de lucru in ture. Plata salariului se face la timp, fara intarzieri. Tarif 13 Ron ora + tichete de masa, **3.200 L;** ☎0733.770.888 cernat@companiadepaza.ro

115. **Agenti** securitate. Angajam agenti de securitate/paznici pentru obiective situate in Bucuresti si Ilfov. Program flexibil, echipa tanara, posibilitate de promovare. Tariful variaza intre 10 si 14 lei; ☎+40749602482/ 0760.886.937 cosminvladescu@gmail.com

116. **Agenti,** sefi tura, dispeceri cu sau fara experienta pentru magazine Selgros Bucuresti din Baneasa si Drumul Taberei. Relatii tel. ☎0761.124.115/ 0761.124.118 vasile.constantin@argosecurity.ro

117. **Agrolegum** Lie SRL Angajeaza muncitori necalificati ptr legumicultor in ilfov ☎0766.343.870

118. **Ajutor** bucatar Angajam ajutor bucatar, zona Rahova. Sambata, duminica liber. Relatii la telefon. ☎0722.558.062

119. **Ajutor** bucatar cu experienta pe autoservire, program Luni- Vineri, ora 7-15:30, zona Universitate, salariu 3000 lei net, **3.000 L;** ☎0760.523.610 marilenabadulescu@yahoo.com

120. **Ajutor** bucatar Haki Doner Delicios angajeaza ajutor bucatar cu experienta in bucataria turceasca. Interviu in data de 26.06.2024 ora 10 la sediul din loc Constanta, str.Merisor,nr.46. Selectia se face pe baza de CV .

121. **Ajutor** Bucatar Locatie in zona Grozavesti, cauta ajutor bucatar, program 2 zile/ 2 zile **3.600 L;** ☎0722.526.540 dana300168@gmail.com

122. **Ajutor** bucatar pentru restaurant pranz, Avo, zona Baneasa, langa Metro Baneasa. Program 08:00-16:00 de luni - vineri. Salariu negociabil in functie de experienta incepand de la 3.400 Lei, ☎0722.587.589/ 0721.634.634

123. **Ajutor** bucatar pentru societatea All Trading Corporation SRL, salariu brut 3.300 Lei. Pentru interviuri va rugam trimiteti CV la email gabriel.stanciu@borhangroup.ro

124. **Ajutor** bucatar pentru Trattoria Belvedere sector 5, program 2 zile cu 2 libere, se asigura transport la plecare, salariu + procent zilnic, **3.500 L;** ☎0724.232.631

125. **Ajutor** bucatar pentru Trattoria Borghese. Salariu in mana 4200 lei, tips, posibilitate avansare, program 2/2 zile,10-23. Interviu str. Dambului 155, la 50 metri metrou Brancoveanu sau mesaj whatsapp **4.200 L;** ☎0760.650.710

126. **Ajutor** bucatar Restaurant cu aer mediteranean cauta Ajutor bucatar. Suntem o echipa tanara, se lucreaza in ture. Salariul il discutam la interviu. ☎0766.721.826

127. **Ajutor** bucatar aragaz Ai experienta in restaurante? Te asteptam sa aplici pentru postul de ajutor bucatar pe zona calda sau gratar, **3.500 L;** ☎0372.836.463

128. **Ajutor** bucatar cu experienta angajam pentru locatie tip fast-food, zona Piata Gorjului. Beneficii: contract pe perioada nedeterminata, masa asigurata, program luni-sambata, salariu atractiv. Cautam o persoana dornica de munca, de preferat femeie, cu experienta min. 3 ani pe un post similar, capacitate buna de organizare si spirit de echipa, bun cunoscator al gatitului cu convectomat. Asigura curatenia zonei de lucru si a bucatariei in general, spala vasele si mentine ordinea din bucatarie. ☎0744.234.114

129. **Ajutor** bucatar cu experienta pentru firma catering. Experienta pe linie calda si prajit. Program: 07:00 - 19:00, o zi da una nu. Salariul net + bonuri de masa (400 Lei pe luna). Sector 4. ☎0761.922.070

130. **Ajutor** bucatar cu experienta salariu 4000 Lei bani in mana + masa. Program luni-joi, 06:30-15:30, vineri 6.30 - 18.30 sambata - duminica liber. Institutul Clinic Fundeni, Bufet Gorjeanca **4.000 L;** ☎0758.868.144 andaliconcept@yahoo.com

131. **Ajutor** bucatar cu experienta. Restaurant ultracentral, zona Universitate angajeaza ajutor de bucatar in conditii excelente de munca; ☎0785.361.625 bogdanalexandrescu2003@yahoo.com

132. **Ajutor** bucatar la rece, salate, deserturi. Brasserie 41 angajeaza ajutor bucatar pt. zona de salate, deserturi, aperitive. Se asigura training pt. aprofundarea meniului. Salariu atractiv, transport asigurat la plecare, program o zi cu o zi, bonuri de masa. Salariul in functie de experienta 3.800 - 4.000 ron. **4.000 L;** ☎0773.717.909 cosmin@brasserie41.ro

133. **Ajutor** Bucatar pe sectia calda cu experienta Angajam bucatar pe sectia calda, a la carte, pentru Brasserie 41, b-dul Erou Iancu Nicolae nr. 41, Pipera. Locatie sub 100 locuri. O zi cu o zi, transport asigurat la plecare in Bucuresti. Experienta necesara in bucatarie de minim 2 ani. 4.500. **4.500 L;** ☎0722.635.740 cosmin@brasserie41.ro

134. **Ajutor** bucatar pentru restaurant/ braserie in zona Aviatorilor, langa metrou, cautam coleg/colega. Program full time, doua zile lucrate cu doua zile libere. Pentru detalii va rugam sa ne sunati la nr. tel. **3.800 L;** ☎0732.817.052 office@zexebraserie.ro

135. **Ajutor** bucatar pentru Rocani Food Solution SRL. Rocani Food Solution S.R.L.cu sediul in Bucuresti angajeaza ajutor bucatar - 1 post. Relatii la tel. ☎0770.774.883

136. **Ajutor** bucatar Piata Presei Libere pentru restaurant tip autoservire, program de luni pana vineri 7-16, salariu bucatar 4.000 - 5.000, variaza in functie de experienta si aptitudini; ajutor bucatar 2.700 - 3.500; **3.500 L;** ☎0728.225.673 Stefanmanole124@gmail.com

137. **Ajutor** bucatar rece. Cautam persoane cu sau fara experienta pe zona de salate/ deserturi. Mai multe detalii la telefon, **3.500 L;** ☎0372.836.463

138. **Ajutor** bucatar Titan. Firma de catering angajaza ajutor bucatar cu/fara experienta, programul de lucru de la 06-15.00 un weekend da si unul nu, asiguraam o masa pe zi si conditii de promovare. Zona Titan sector 3. Relatii la tel: **3.200 L;** ☎0731.924.742 quercuscatering@gmail.com

139. **Ajutor** bucatar, pentru Restaurant Nasu & Finu situat pe bld Brancoveanu Sector 4. Program 2 zile cu 2 libere. ☎0729.942.824

140. **Ajutor** bucatar, Restaurantul Nuba Cafe, parte a grupului Nuba, angajeaza ajutor bucatar. Daca iti doresti sa faci parte dintr-un grup de colegi profesionisti, vino in echipa noastra; ☎0760.047.046

141. **Ajutor** bucatar, SC Centrul Sfantul Ilie SRL, avand CUI: 43631358, scoate la concurs un post de ajutor bucatar cod cor 911101. Selectie de CV-uri la 05.07.2024. Email **3.500 L;** ☎0723.732.545 beconsult@yahoo.com

142. **Ajutor** bucatar, ajutor bucatareasa, ospatar, ospatarite Old Mike Garden (sector 2 Bucuresti) angajeaza persoane cu experienta. Oferim mediu de lucru placut, pachet salarial atractiv si program in ture. salariul se negociaza in functie de experienta **4.000 L;** ☎0761.928.755 comenzi@oldmikepub.ro

143. **Ajutor** bucatar, bucatarie calda program: luni - joi 6.30 - 15.30, vineri 6.30 - 18.30 salariu 3.700 Lei bani in mana + masa. Zona Colentina - Fundeni, **3.700 L;** ☎0758.868.144

144. **Ajutor** bucatar, fata pentru servire si fata pentru curatenie Locatie tip fast-food angajeaza: ajutor bucatar, fata pentru servire si fata pentru curatenie, zona Piata Gorjului, contract pe perioada nedeterminata, masa asigurata, program luni-sambata, salariu atractiv ☎0722.191.483/ 0744.234.114

145. **Ajutor** bucatar, Grataragiu, Picol, Pers vase Restaurant Margineni: Ajutor bucatar, de la 4.000Lei NET. Picoli de la 2.800Lei. Grataragiu, de la 4000Lei. Lucrator Salate/Vase, de la 3000Lei. Restaurant in sector 2, Colentina, la capat linie 282. **4.000 L;** ☎0722.635.508 rommpex@gmail.com

146. **Ajutor** bucatar. Gradinita acreditata din sector 6 este in cautarea unei doamne ajutor de bucatar cu experienta si diploma. Prezinta un avantaj experienta de lucru in cantina scolara; ☎0737.504.977 office@nicholas.ro

147. **Ajutor** bucatar. Paradisul Verde Events SRL cu sediul in sat Ostratu-Ilfov angajeaza Ajutor bucatar-1 post, studii generale. CV-urile se primesc la adresa nitu_antoaneta@yahoo.com. Selectia se va sustine la sediul firmei; nitu_antoaneta@yahoo.com

148. **Ajutor** bucatar. Restaurantul Clubului IDM angajeaza ajutor bucatar. Contract de munca cu norma intreaga, salariu motivant si bonusuri. Program 2 zile cu 2 libere. Programari interviu la telefon; ☎0723.689.048 hr@idm.ro

149. **Ajutor** bucatar/ personal vase Restaurant situat in Centrul Istoric angajeaza ajutor bucatar si personal vase ☎0787.762.511

150. **Ajutor** bucatarie Restaurant South Burger, situat in Sectorul 4, pe Bulevardul Metalurgiei Nr 70, angajeaza ajutor in bucatarie (preparare) : sosuri , carnuri diverse, legume . Program 8 ore , salariu 3000 lei ! **3.000 L;** ☎0771.301.096 hr@southburger.ro

Angajăm ELECTRICIAN/ INSTALATOR/ FOCHIST

Candidatul Ideal
- Diploma tehnica (instalator/electrician/fochist)
- Bune abilitati de comunicare si adaptare
- Capacitate de reactie si dinamism
- Experienta intretinere si reparatii instalatii

Oferta:
- Contract de munca cu toate contributiile si beneficiile aferente
- Tichete de masa, decont transport
- Plata orelor suplimentare in cazul efectuarii acestora conform legislatiei in vigoare
- Efectuarea cursurilor de electrician, instalator decontate de catre companie
- Zile suplimentare de concediu de odihna in functie de vechimea in organizatie
- Mediu de lucru sigur intr-o organizatie internationala de renume.

Detalii la numarul de telefon:
0737.666.238

151. **Ajutor** calcat, ambalator atelier confectii dama, zona Fundeni angajam personal la calcat final, calcat interfazic, ajutor atelier. Carte de munca, mediu de lucru placut, ore suplimentare platite. ☎0771.752.873

152. **Ajutor** cofetar. Angajam ajutor de cofetar, program Luni-Vineri 6-14, cu carte de munca, zona Piata Muncii, foarte aproape de metrou. Salar net 2800 lei plus bonuri de masa, **2.800 L;** ☎0721.864.735 DELICATERIUM@GMAIL.COM

153. **Ajutor** de bucatar Firma de catering situata in Bucuresti, zona Militari Residence, sector 6, Chiajna, Rosu angajeaza ajutor de bucatar full-time exoerienta minim 3 ani. ☎0723.286.401 neagoedaniel@me.com

154. **Ajutor** de bucatar Les Bourgeois angajeaza ajutor de bucatar. Program in ture 2 cu 2, masa, decont transport. Prezenta la interviu este obligatorie ☎0758.206.223 diaconu.radu@yahoo.com

155. **Ajutor** de Bucatar Restaurant Ai Sapori, strada Sibiu, nr 2 angajeaza ajutor de bucatar, program 2 cu 2, contract pe perioada nedeterminata, salariu 3000 de lei, plus tips. **3.000 L;** ☎0731.335.335 petcuirina81@yahoo.com

156. **Ajutor** de bucatar Restaurant zona Drumul Taberei angajeaza ajutor de bucatar cu experienta medie. ☎0722.637.463

157. **Ajutor** de bucatar cu experienta pentru restaurant situat in sector 2, zona Teiul Doamnei, specific italian, rog seriozitate, conditii avantajoase tips din vanzari, contract de munca, transport asigurat, masa asigurata, program 2/2 zile, **4.500 L;** ☎0743.279.615/ 0787.372.225 anca@sabatinipizz.ro

158. **Ajutor** de bucatar cu experienta, pentru restaurant cu specific italian, in zona Diham, sector 2, conditii avantajoase: contract munca, masa asigurata, transport asigurat, program 2 cu 2 zile, tips, **4.500 L;** ☎0725.246.188/ 0761.601.441 anca@sabatinipizz.ro

159. **Ajutor** de bucatar cu experienta, salariu motivant in functie de experienta cu crestere anuala + tips, bonusuri la sfarsit de luna (200-300 Ron), contract, asigur transport. Program 2 zile cu 2 libere. Zona Petre Ispirescu, sector 5, **4.000 L;** ☎0766.301.835

160. **Ajutor** de Bucatar cu experienta. Terasa Florilor cauta colegi noi pentru postul de ajutor bucatar. Respectarea indicatilor si cerintelor date de bucatar. Salariu fix motivant, plus bonusuri in functie de performanta si tips, **3.800 L;** ☎0745.147.766 dragos@terasaflorilor.ro

161. **Ajutor** de bucatar cu sau fara experienta pentru un restaurant mediteranean situat in Popesti Leordeni, program, 5 zile lucratoare cu 2 zile libere, oferim cazare **4.000 L;** ☎0769.874.396

162. **Ajutor** de bucatar gradinita IQ-EST. Angajam ajutor de bucatar - Gradinita IQ-EST.Cerinte: experienta minim 2 ani in domeniul culinar,abilitati organizatorice si gospodaresti, rapida, eficienta si curata, respectarea fluxului alimentelor; ☎0766.960.822 iqestbucuresti@gmail.com

163. **Ajutor** de bucatar pentru restaurant salariul 3.600 Ron net (include tips). Bucataria se inchide la orele 22:00. Program 1/1 zi. Adresa este strada Nerva Traian 23, Bucuresti, sector 3, zona metrou Timpuri Noi, **3.600 L;** ☎0740.800.100 trattoriapanevino2010@yahoo.com

164. **Ajutor** de bucatar pentru restaurant Gedi din zona Diham. Bonuri de masa, masa asigurata, transport la plecare, prime de sarbatori, contact pe perioada nedeterminata ☎0733.755.767

165. **Ajutor** de bucatar si ospatar Iti place sa te distrezi la munca? Mai ales daca esti student. Hai sa lucrezi la Comics Club, Experienta ajuta, dar entuziasmul e mai important. ☎0786.222.000

166. **Ajutor** de bucatar si femeie la vase pentru restaurant soseaua Berceni. Ajutor de bucatar, persoane serioase pt intregirea echipei. Oferim masa, bonificatii si tips. Venit total 3500-4000 lei in functie de aptitudini. Femeie la vase + curatenie. Salariu 2700-3000. Oferim masa + bonificatii. Program 2 cu 2 zile. Domiciliu de preferat in sectorul 3, 4, 5 si Popesti Leordeni. **4.000 L;** ☎0733.376.526 contact@cabanarestaurant.ro

167. **Ajutor** de bucatar si ospatar. Iti place sa te distrezi la munca? Mai ales daca esti student. Hai sa lucrezi la Comics Club, Experienta ajuta, dar entuziasmul e mai important. Vrei mai multe detalii? ☎0786.222.000

168. **Ajutor** de bucatar, lucrator bucatarie, caut personal pentru posturile de ajutor bucatar si lucrator bucatarie, restaurant zona Arcul de Triumf. Program de lucru 5 zile cu 2 libere, salariu 3500 lei net. Pentru mai multe detalii sunati dupa ora 10 dimineata la tel. **3.500 L;** ☎0725.498.366 stefania0725@gmail.com

169. **Ajutor** de bucatar. Restaurant a la carte cautam bucatar, ajutor de bucatar. Oferim salarii intre 3500-4500 Ron si bunuri de masa de 600 RON detalii la numarul de tel. **4.500 L;** ☎0764.819.699

170. **Ajutor** de Bucatar. Restaurant asiatic din Bucuresti angajeaza ajutor de bucatar din provincie cu experienta minima 2 ani. Asiguram cazare si calificare, **4.000 L;** ☎0752.167.485 inromindia@gmail.com

171. **Ajutor** de bucatar. Restaurant specializat in peste si fructe de mare angajeaza ajutor bucatar. Program de lucru in ture: 2 zile lucratore/ 2 zile libere. Contract de munca pe perioada nedeterminata, salariu motivant, o masa calda/zi, decont transport seara, tips. Zona: Castel Peles (fostul restaurant Cutitul de Argint), **3.500 L;** ☎0724.158.249 restaurant.kostasmansion@gmail.com

172. **Ajutor** de ospatar Restaurante in zona Herastrau angajeaza personal cu sau fara experienta pentru postul de ajutor de Ospatar. ☎0766.377.589 catalin.constantinica@uanderful.ro

173. **Ajutor** de rigipsar, firma de constructii angajeaza muncitori calificati pentru santierele din Bucuresti. Se ofera salarii competitive, cu contract de munca. Se cere sa se cunoasca meserie la nivel inalt, cu experienta in santiere mari si foarte mari, **5.000 L;** ☎0765.363.184

174. **Ajutor** de rigipsar. Firma de constructii, angajeaza ajutor de rigipsar. Salariu motivant, carte de munca; ☎0726.897.470/ 0723.173.797

175. **Ajutor** electrician/ montator ac Angajez ajutor electrician, ajutor montator aer conditionat.Cerinte: Permis cat B. ☎0767.774.825 raduflorin.catalin@yahoo.ro

176. **Ajutor** gestionar, cu norma intreaga, pentru fabrica de servetele situata in comuna Jilava (Ilfov). Constituie avantaj atestatul de motostivuitor. ☎0722.252.522 office@servetele.ro

177. **Ajutor** in bucatarie pentru cantina, program luni-vineri 8 ore pe zi, **2.500 L;** ☎0763.710.278 colny1988@yahoo.com

178. **Ajutor** macelar. Carmangerie in zona centrala angajeaza, ajutor macelar, muncitor necalificat, full time, perioada nedeterminata. ☎0762.605.275 anduexpres@gmail.com

179. **Ajutor** masinist, fabrica de servetele situata in comuna Jilava, angajam ajutor masinist pentru utilaje fabricat servetele. Experienta nu este un criteriu obligatoriu, insa reprezinta beneficiu experienta in cadrul domeniului tipografiei rotative. ☎0722.252.522 office@servetele.ro

180. **Ajutor** mecanic, mecanica usoara Angajam ucenic mecanic, mecanica usoara pentru service autorizat rar, cartier 23 august, bucuresti. Program luni - vineri 09-18 Experienta constituie un avantaj. Detalii la telefon sau trimiteti cv-ul la adresa de mail mentionata in anunt. **3.000 L;** ☎0762.883.978 daniela_stanciu1989@yahoo.com

181. **Ajutor** montaj mobilier cu permis auto categoria B SC Mobteco Product SRL angajeaza ajutor pentru montaj mobilier cu permis auto categoria B. **3.800 L;** ☎0727.225.801/ 0727.225.813 officee@mobteco.ro

182. **Ajutor** montator usi, SC cu sediul in Voluntari angajeaza ajutor de montator cu permis auto, necesar cunostinte minime de lucru in domeniu si pofta de munca. Beneficii, salariu, CM si bonuri de masa; **3.500 L;** ☎0724.311.437 comenzi@usi-porta.ro

183. **Ajutor** ospatar Angajam ajutor ospatar pentru restaurant cu terasa in zona Dorobanti. Program de lucru de luni-vineri, de la 12.00 la 21.00. Se primeste tips zilnic. **2.500 L;** ☎0766.580.944

184. **Ajutor** ospatar pentru Stadio Herastrau Angajam ajutor ospatar pentru Stadio Herastrau. Venituri intre 3500 si 4000 lei. Garantam plata la timp a salariului, **4.000 L;** ☎0726.766.850

185. **Ajutor** shaormar fara experienta pentru fast food, zona Berceni, sector 4. CM perioada nedeterminata, 1 masa zilnic, training gratuit, fara experienta, salariu 4000 Lei, se lucreaza 1 zi cu 1 zi, **4.000 L;** ☎0773.316.497

186. **Alte** activitati postale si de curier. Vanzator la domiciliul clientului pe baza de comanda, **3.300 L;** ☎0774.439.112 abndoganlar123@gmail.com

187. **Amanetar,** Societate comerciala angajeaza amanetar cu sau fara experienta, oferim scolarizare, mediu de lucru placut, salariu motivant. Oferim prime de sarbatori si diferite bonusuri pe parcursul anului. ☎0730.092.656 kosonjunior@yahoo.com

188. **Ambalatoare** cu/ fara experienta pentru o fabrica de sandwich-uri din sector 6, Bucuresti. Program D-J, 2 schimburi. Pentru angajari ne puteti contacta la tel. **3.300 L;** ☎0722.316.302 recrutare@working4u.ro

189. **Ambalatoare** in fabrica de papiote Angajam ambalatoare in fabrica de papiote. Salariul 2900 lei (salariul net, tichete de masa, bonusuri). Program 8h / 2 schimburi. Cerinte 10 clase, cazier curat. Detalii la telefon. **2.900 L;** ☎0738.618.077

190. **Ambalatoare pentru firma catering, salariu: 3 000 Lei, program de lucru: 1 zi cu 1 zi, sambata libera mereu (ex: o saptamana se lucreaza 2 zile, o saptamana se lucreaza 4 zile). Locatie fixa: incinta Apaca, sector 6. Detalii la nr. de telefon 3.000 L; ☎0770.339.711 luminita@lifebox.ro**

191. **Ambalator** manual, manipulant marfuri. ALPLA-angajeaza personal in fabrica din Berceni: ambalator manual - 4 posturi, manipulant marfuri - 2 posturi (locatia bucuresti, cartier berceni). ☎0756.039.878 anca.leordean@alpla.com

192. **Ambalator** manual, manipulant marfuri. Alpla-lider mondial in productia de ambalaje din plastic de inalta calitate pentru produse din piata alimentara, cosmetice si solutii de curatenie angajeaza personal in fabrica din Berceni: ambalator manual - 4 posturi, manipulant marfuri - 2 posturi (locatia bucuresti, cartier berceni). responsabilitati: ambaleaza manual produsele finite, strange cutiile de carton si le asaza/ depoziteaza pe paleti, asambleaza cutiile sau containerele de transport, pune marfurile pe paleti, inregistreaza containerele, aplica pe pachete etichete, opereaza pe liniile de impachetare. Cerinte: constituie avantaj experienta in activitati manuale in productie sau in ambalare, disponibilitate la program de lucru in 3 schimburi a cate 8 ore, disponibil(a) pentru a invata lucruri noi. Candidatii interesati pot trimite CV-ul pe adresa de email; ☎0756.039.878 anca.leordean@alpla.com

193. **Ambalator** pentru firma de catering. Pregatire hrana spitale si scolile. Salariu 3000 NET. Program 7-16 se lucreaza un weekend da si unul nu. Titan, bd. Basarabia nr. 250, **3.000 L;** ☎0731.924.742 quercuscatering@gmail.com

194. **Ambalator** pentru industria alimentara, venituri salariale nete incluzand tichete de masa - 4.000 Lei. Se dupun CV-uri la mail cristina.lungu@liligri.ro

195. **Ambalator,** lucrator depozit, manipulant marfa pentru depozit zona Branesti - Pantelimon - Fundulea. Se asigura transport, carte de munca, bonuri de masa, masa calda ☎0753.094.139 petre.voicu@microgrup.ro

196. **Ambalator/** Ambalatoare. Angajam ambalatori pentru unitate productie carne pui in Bucuresti, Sector 4. Se lucreaza la temperatura controlata intre 8-12 grade, 8 ore pe zi de luni pana vineri, **3.000 L;** ☎0761.111.777 sashavladcompany@gmail.com

197. **Ambalatori** cutii vopsea fabrica Republica Angajam urgent barbati necalificati pentru fabrica vopsea lavabila. Venit net lunar 3800-4000 ron (salariu net, bonuri, bonusuri). Program: 8 ore L-V/ 2 schimburi. Cerinte: 8 clase, cazier curat. Detalii la telefon. **4.000 L;** ☎0749.608.510

198. **Ambalatori** Manuali Cerinte: minim 10 clase, cazier curat Venit net de 3000 RON (salariu+tichete)Se lucreaza in 2 schimburi de 8 ore L-V.Pentru detalii suplimentare, sunati la numarul din anunt. **3.000 L;** ☎0722.109.902

199. **Ambalatori** Manuali Carti/Caiete Angajam Urgent la ambalare manuala carti si caiete. Cerinte: minim 8 clase, cazier curat. Venit NET 3000 RON (salariu+tichete+sporuri). Program de 8 ore in 3 schimburi.Pentru detalii sunati ! **3.000 L;** ☎0726.648.873

200. **Ambasad'Or** Events angajeaza Asistent Manager Ambasad'Or Events, locatie de evenimente, angajeaza Asistent Manager, ☎0760.675.950 zavoianu.lucian@gmail.com

201. **AmbasadÂ'Or** Events angajeaza asistent vanzari Ambasad.Or Events, locatie de evenimente, angajeaza asistent vanzari ☎0760.675.950

202. **AmbasadÂ'Or** Events angajeaza bucatar AmbasadÂ'Or Events, locatie de evenimente, angajeaza bucatar. ☎0760.675.950 zavoianu.lucian@gmail.com

Companie de renume în transportul pacienților dializați angajează

ȘOFER DEPARTAMENT DIALIZĂ

în vederea transportului pacienților dializați din București și împrejurimi. Plata salariilor la timp, contract de muncă integral, sărbători legale plătite dublu, stabilitatea locului de muncă.

Contact: 0758.043.389

ELNET SECURITY *Protecting People and Places* **angajează DIN TOATĂ ŢARA**

AGENŢI de PAZĂ

BĂRBAŢI (cu sau fără atestat)
CAZARE GRATUITĂ, TRANSPORT ASIGURAT din Alexandria şi Turnu Măgurele, DECONTARE TRANSPORT pentru celelalte zone.
SALARIU + DIURNĂ ZILNICĂ
Tel.: 0759.046.133

203. **Amenajator** terenuri de tenis si femeie de serviciu Angajam amenajatori teren tenis cu/ fara experienta si pensionari in zona Tei, sect. 2. Program de munca 8 h contract de munca perioada nedeterminata si bonuri de masa, detalii la tel. ☎0745.524.991 galaxybest2005@yahoo.com

204. **Aplicator** Montator folie auto Angajari folie auto in cadrul companiei noastre, DELUXE CAR , cu vechime de peste 10 ani !Angajam montator aplicator folie auto cu experienta in domeniu, salariu avantajos si program flexibil doar la noi ! Salariu 4000/5500 depinde de experienta. **6.000 L;** ☎0757.797.777/ 0785.991.144 stoica07laura@yahoo.com

205. **Arhivar urgent. Universitatea Crestina Dimitrie Cantemir angajeaza un functionar administrativ in Serviciul administrativ. Cei interesati pot avea inclusiv calitatea de pensionari (militari sau civili). Doritorii pot transmite CV-ul la email; resurse.umane@ucdc.ro**

206. **Asistent** contabil, contabilitate primara Societate contabilitate din sectorul 3, Bucuresti, angajeaza asistent contabil (full time/part time), contabilitate primara, operare date etc. Cunoasterea programului Saga. Rog cv pe mail. situatiicontabile@yahoo.com

207. **Asistent** manager (cod COR 334303) - 1 post (studii medii) pentru Desa Engineering Construction SRL. CV-urile la fax ☎021.323.30.40

208. **Asistent** manager - Sindrilita, Jud Ilfov Compania TEKKO Logistik Industry S.R.L. asigura managementul integrat al deseurilor angajeaza Asistent manager - Sindrilita, Ilfov. **2.500 L;** ☎0722.618.435 tekko@tekko.ro

209. **Asistent** Manager tansport pentru activitati de administrare contract: preluare si redirectionare informatii, gestionarea documentelor la compartimentele implicate, elaborarea raspunsurilor la diferite cereri primite. Cunostinte PC Office; ☎0786.851.402 mirela.ciocaniu@dlsbus.ro

210. **Asistent** manager vanzari, compania noastra este in cautarea unui asistent manager vanzari dedicat si entuziast pentru a se alatura echipei noastre hr@giftdesign.ro

211. **Asistent** manager, Firma angajeaza pentru director executiv asistent manager **900 €;** daniel.tudor@total-shop.ro

212. **Asistent** Manager. pentru magazin online Sello Beauty, ce comercializeaza produse cosmetice profesionale. Capacitate de invatare rapida, cunostinte bune operare PC, limba engleza, studii superioare, **3.500 L;** ☎0742.320.088/ 0775.636.143 office@beauty-lounge.ro

213. **Asistent** manager/secretara studii absolvent sau cu experienta in domeniu, programul de lucru 7 ore/ zi. Adresa locatie: depozit Drumul intre Tarlale sector 3, **4.000 L;** ☎0740.308.958

214. **Asistent** mecanic reprezentanta service camioane si remorci, ucenici, fara experienta, cu diploma de mecanic, oferim conditii bune de lucru, oferim specializare, seriozitate, Preciziei nr. 11; **2.800 L;** ☎0749.102.608/ 0749.102.523 resurseumane@edparts.ro

215. **Asistent** medical Camin de batrani particular angajeaza asistente. Locatiile sunt in Aviatiei sau Baneasa. Mai multe relatii la telefon; **5.500 L;** ☎0732.011.302 caminprivat@gmail.com

216. **Asistent** medical centrul geriatric Asertivo, isi mareste echipa! Angajam asistent medical in centrul din zona Baneasa- Otopeni. ☎0771.292.929/ 0724.205.565 corina@senior-center.ro

217. **Asistent** social, Asistente medicale, Infirmiere asistent social, psiholog ,kinetoterapeuti, asistente medicale, infirmiere, femei de serviciu pentru centru privat de recuperare in Bucuresti. Posibilitate cazare. 0724384753 / 0773866998. **3.500 L;** ☎0773.866.998/ 0724.384.753

218. **Asistent** social, Asistente medicale, Infirmiere Bucatareasa, asistent social, psiholog infirmiere, asistente medicale, kinetoterapeuti, femei de serviciu pentru centru privat de recuperare in Bucuresti. Posibilitate cazare. 0724384753 / 0773866998 **3.500 L;** ☎0784.294.469

219. **Asistent** vanzari rochii mireasa/ seara Magazin situat ultracentral. Trebuie sa ai abilitati de organizare si comunicare foarte bune, aspect fizic placut. Trebuie sa fii receptiva, respectuoasa, neaparat cu studii superioare. Avantaj daca ai experienta in domeniu. Trimite CV la email. **4.000 L;** ☎0732.982.982 rochidelux@gmail.com

220. **Asistenta** medicala, clinica Beauty Art Aesthetics isi mareste echipa. Bucuresti sector 2, salariu 3.500 - 4.000 Lei, info tel. **3.500 L;** ☎0722.296.007 aestheticsbeautyart@yahoo.com

221. **Asistenta medicala, medic internist, medic oftalmolog, medic dermatolog, medic cardiolog pentru centru de ajutor medical. Relatii la tel. email ☎021.326.41.40/ 021.321.26.85 secretariatcajm@gmail.com**

222. **Asistenta** personala Afacerist caut tanara cu aspect placut, open mind, ofer salariu bun plus bonusuri. Colaborare pe termen lung. Rog poze. Discutii detaliate pe whatsapp **2.000 €;** ☎+972555073203

223. **Asistenta,** infirmiera, ingrijitoare camin de batrani din Mogosoaia angajeaza asistenta cu salariu de 4000 lei net, infirmiera, 3200 lei net, ingrijitoare 3000 lei net. Beneficii: trei mese pe zi asigurate, decontare transport, **4.000 L;** ☎0788.140.866/ 021.310.33.03 casatoma@yahoo.com

224. **Asistenti** medicali, full/ part time asistenta cu experienta de spital sau camine persoane varstnice, mese asigurate, carte de munca, salariul la timp, conditii deosebite, acces metrou, sector 1. Interviuri zilnice! ☎0731.425.153 seniormed@yahoo.com

225. **Baiat** pentru magazin alimentar pentru aranjarea marfii pe rafturi, cu un program de lucru de la 11.00 la 21.00 cu o zi libera pe saptamana. Se ofera contract de munca, cu un salariu net incepand de la 3.600 Lei. Adresa: oras Pantelimon, strada Dobrogeanu Gherea nr. 63. **3.600 L;** ☎0720.160.140 anjemeurolight@gmail.com

226. **Baieti** si fete pentru depozit legume-fructe Firma distributie legume- fructe, cu depozitul in sector 4, in incinta la PGB (langa magazinul Metro) angajam baieti si fete in vederea pregatirii comenzilor.Salariu net 4.000Program L-V 07-17, S 07-15, D inchis.Capatul autobuzului 313 **4.000 L;** ☎0722.242.797/ 0722.600.959 simaimpex@yahoo.com

227. **Bali** Collection S.R.L. angajeaza Lucrator comercial cod C.O.R. 522303 - 2 posturi; studii liceale. C.V. la e-mail; ballicolection.ro@gmail.com

228. **Balinesse** Center One Societatea Balinesse Center One avand CUI 38544271 cu adresa in Jud. Ilfov, Loc. Buftea, Str. agricultori nr. 17, angajeaza urmatorul post vacant: Femeie de Serviciu - COD COR 911201/ 1 post vacant.Se cere cunoasterea limbii engleze. **3.700 L;** ☎0769.038.728 recrutare.documentee@gmail.com

229. **Barbati** pickeri in depozit cu arcuri 1-2 kg, sos. Berceni urgent. Venit net 3.500 Ron (salariu net, bonuri, bonus, transport). Program de lucru 8 ore L-V, 2 schimburi. Cerinte: 10 clase, cazier curat. Detalii la telefon, Marius. **3.500 L;** ☎0749.608.510

230. **Barbati,** urgent pentru fabrica de vopsea Cerinte:-Minim 6 clase;-Sa fie dispusi la efort fizic;-Sa fie din sectoarele 2,3 sau 4;-Disponibilitate la ore suplimentare.Oferim:-Venitul lunar net 3800 ron;-Program L-V 07-15:30; 15-23:30; **3.800 L;** ☎0739.350.645

231. **Barbati/** femei in depozit de legume, urgent, pentru sortare si ambalare legume. Program L-V in 3 schimburi. 200 Lei pe zi, plata la 2 saptamani. Banii se ofera pe card, inclusiv Revolut. Minim 8 clase, oferim transport. Locatia Popesti-Leordeni **4.000 L;** ☎0739.350.645

232. **Barista** Angajam barista pentru cafenea Bucuresti cu carte de munca si cursuri din partea firmei .Asteptam cv-ul dvs la adresa de mail. Multumesc. Alexandru **3.500 L;** ☎0748.171.456 alexandruawm@gmail.com

233. **Barista Gregory's Centrul Vechi. Barista/Barman. Pentru mai multe detalii ne puteti contacta la numarul de telefon sau ne puteti trimite CV-ul pe adresa de email. Salariu intre 3000 si 4000 net; ☎0765.183.624 gabysandu_1@yahoo.com**

234. **Barista** pentru Stretto Plug In Barista Plug In - Gara de Nord Bucuresti. Cerinte: punctualitate, seriozitate, spirit de echipa si atentia la detalii, prepararea produselor din meniul coffee shop, ului in standardele brandului, promovarea si respctarea vlorilor Stretto Plug, mentinerea spatiului de lucru curat si ordonat. Program atractiv de munca 2 zile si 2 zile libere, **3.500 L;** ☎0721.189.377 office@porojan.ro

235. **Barista.** Angajez barista pentru cafenea de zi sector 1 Bucuresti, **3.000 L;** ☎0741.101.098/ 0762.297.174

236. **Barman** Restaurantul Biutiful By the Lake din zona Herastrau angajeaza personal pentru postul de Barman. La telefon in intervalul 12:00 - 18:00; ☎0764.844.629 jimmy.saftau@biutiful.ro

237. **Barman** - restaurant Piata Muncii Ne cautam colegi pentru postul de barman/ ajutor barman, cu experienta. Locatia se afla in Parcul National, Bulevardul Basarabia nr. 23 (Piata Muncii). Asteptam sa ne suni sau sa ne scrii, **4.000 L;** ☎0748.333.999 jobs@berariah.ro

238. **Barman** pentru Stadio Unirii restaurant in Bd. Unirii, nr. 1. Venituri: intre 5.500 si 6.500 Lei (salariu + tips). Garantam plata la timp a salariului. **6.000 L;** ☎0721.250.666

239. **Barman** restaurant Stadio Park. Angajam barman pentru restaurantul Vacamuuu situat pe Calea Floreasca. Venituri intre 6000 si 6500 lei. Garantam plata la timp a salariului, **7.000 L;** ☎0726.766.850

240. **Barman** Stadio Universitate la Universitat,. Contract pe perioada nedeterminata, venituri minime 4.500 Lei (salariu + tips). Garantam plata la timp a salariului **5.500 L;** ☎0731.031.190

241. **Barman,** barmanita Luna Cafe & Bistro angajeaza pe perioada nedeterminata. Ajuta experienta pe cocktailuri si evenimente. Bonuri de masa, 2 mese pe zi, plus alte beneficii. Punct lucru: str. Viitorului 32, s2, punct reper piata Gemeni. **3.500 L;** ☎0771.609.431 office@lunacafe.ro

242. **Barman,** ospatar locatia se afla in str. Huedin sector 4. Informatii si detalii la locatie ☎0731.016.591

243. **Barman,** ospatar, picol Beraria Centrala isi mareste echipa,locatie centrala, angajam barman 200 lei, ospatar 200 lei, picol 150 lei ☎0747.916.846

244. **Barman,ospatar** Ne marim echipa si suntem in cautare de colegi noi pe pozitia de Barman/Ospatar. ☎0745.169.934 alexandru.ladunca@gmail.com

245. **Barman,ospatar** Ne marim echipa si suntem in cautare de colegi noi pe pozitia de Barman/Ospatar. ☎0745.169.934 alexandru.ladunca@gmail.com

246. **Barman-ospatar.** Experienta minim 3 ani pentru bistro, terasa nou deschisa in zona metrou Aurel Vlaicu, Aviatiei. Progam doua zile cu doua zile liber, 10:00-22:00. Persoana serioasa, responsabila, harnica, atenta la detalii cu dorinta de avansare in firma.CV obligatoriu, **4.000 L;** ☎0741.043.333 contact@originisanatoase.ro

247. **Barman.** Cautam colegi barmani pentru restaurant Gargantua Kiseleff zona Piata Victoriei cu minim 2 ani experienta in domeniu si prezenta placuta, **3.000 L;** ☎0721.039.729/ 0722.702.560 Mihaela@restaurantgargantua.ro

248. **Barman.** Pizzeria La Strada angajeaza barman pentru punctul de lucru din sectorul 3 zona Baba Novac. Experienta minima in domeniu. Persoana responsabila. Seriozitate. Lucru in echipa; ☎0784.133.155/ 0766.534.066 nitudana2004@yahoo.com

249. **Barman/ospatar.** Restaurantul Ava Grill, zona Pallady, angajeaza pentru perioada de timp nedeterminata Barman/Ospatar. Oferim stabilitatea locului de munca, bonusuri de performanta/implicare, posibilitate de avansare; ☎0722.697.168 cojanu_andrei@yahoo.com

250. **Beraria** Gambrinus angajeaza bucatar, aj. bucatar, femeie la vase. Suntem in continua dezvoltare si de accea cautam colegi cu care sa ducem povestea mai departe. Restaurantul Gambrinus angajaza personal bucatar, ajutor bucatar, femeie la vase. Salariul atractiv in functie de performante, **4.000 L;** ☎0748.234.100/ 0784.960.213 operational.gambrinus@gmail.com

251. **Bety** Somar Group S.R.L. angajeaza muncitori necalificati conform COR 931301 S.C. Bety Somar Group S.R.L., cu sediul in Satul 2 Mai, Comuna Limanu, jud. Constanta, angajeaza muncitori necalificati in constructii, conf. COR 931301, se asigura contract de munca cu perioada nedeterminata, salariu lunar net 3.250 Lei, cazare asigurata, se **3.250 L;** ☎0729.181.743

252. **BGS angajeaza: agenti de securitate, agenti de interventie. Plata salariilor la timp, contract de munca integral, sarbatori legale platite dublu, prime/ bonusuri, calificare profesionala gratuita, stabilitate la locul de munca, servicii medicale gratuite. Interviuri: Calea Vitan 293, sector 3, Bucuresti (vizavi de Targul Vitan). Relatii la tel. ☎0757.101.959**

253. **Bialetti** Stainless Steel SRL cu sediul social in Loc. Plopeni, Oras Plopeni nr. 4, DJ102, Jud. Prahova, J29/1859/2006; CUI: 18786793; angajeaza muncitor necalificat, cod COR 932904 - 21 de posturi. Pentru CV adresa de email Aftermathzzz27@gmail.com; ☎0736.322.222

254. **Bialetti** Stainless Steel SRL cu sediul social in Loc. Plopeni, Oras Plopeni, nr. 4, DJ102, Jud. Prahova, J29/1859/2006; CUI: 18786793, angajeaza muncitor necalificat la asamblarea produselor solide si semisolide cod COR 932904 -10 posturi. Pentru cv adresa de email; ☎0736.322.222 Aftermathzzz27@gmail.com

255. **Biolog,** biochimist, microbiolog. Laboratoarele de analize medicale Hipocrat isi maresc echipa. Program full-time sau part-time pentru sectorul 2 si 5; ☎0735.400.322 resurseumane@hipocrat2000.ro

256. **Blt** Employment Solutions S.R.L. angajeaza manipulant marfuri - cod cor 933303 (140 posturi). Cerinte: studii generale, limba engleza - nivel conversational. Selectia se face in baza CV-urilor transmise la adresa email. ionela23053@gmail.com

257. **Brancardieri** pentru Ambulanta. Salariu 3500 Lei, bani in mana plus carte de munca, **3.500 L;** ☎0799.552.215 112@urgenteladomiciliu.ro

258. **Brodeza** pentru atelier de broderie, o doamna/ domnisoara cu cunostinte in domeniu. Mediu de lucru placut. Zona metrou Costin Georgian. Salariul este negociabil in functie de experienta. ☎0735.221.977 broderie@copyprint.ro

259. **Brutar** cu experienta angajam la brutarie in zona Crangasi, salariu incepand de la 250 lei pe zi fara intarzieri, contract program 4 zile pe saptamana, bonusuri, **300 L;** ☎0725.328.292

260. **Brutar** / patiser (chifle burger, saratele, biscuiti etc) ne marim echipa, de fapt, ne place sa spunem ca ne marim familia. Brutaria Companion angajeaza ajutor de brutar/ patiser, Sos. Mihai Bravu 199A. **4.500 L;** ☎0745.023.177 radu@bacaniacompanion.ro

261. **Brutar** pentru cuptor cu lemne, program 5 zile/ sapt., experienta 1 an, salarizare, 3.500 Lei 6 ore 04-10 60 min. pauza, 4.500 Lei 8 ore 04-12 60 min. pauza, 5.500 Lei 9 ore 04-13 60 min. pauza **5.500 L;** ☎0745.023.177 radu@bacaniacompanion.ro

Fabrică produse uz casnic din plastic zona Colentina, Fundeni, Pantelimon angajează

LUCRĂTOR DEPOZIT

program full time
Venit net 2.500 lei + 800 lei bonuri de masă
☎ 0751 155 500

LOCURI DE MUNCĂ

AEK security

AEK SECURITY DIVISION

ANGAJEAZĂ

- ŞEFI TURĂ
- RECEPŢIONISTE
- SERVANŢI POMPIERI
- DISPECERI

AGENŢI DE SECURITATE
AGENŢI DE INTERVENŢIE

Salariu net 2.460 - 3.300 lei

Relaţii: 0760.411.281

Email: recrutare@aeksecurity.ro

Future
NE MĂRIM ECHIPA!

CUSĂTOR

piese piele şi înlocuitor

La Future SRL găsești un mediu de lucru stabil, relaxant, cu pauze din 2 în 2 ore, într-o echipă tânără și dinamică.
Dacă ești interesat, ai experiență sau ești dornic să înveți o nouă meserie, ne poți contacta pentru o probă de lucru.

Beneficiile pe care le oferim sunt:
- transport asigurat sau decontat (Buftea, Băneasa, București, Ploiești etc.);
- pachet salarial atractiv + bonuri de masă + prime periodice;
- bonusuri de performanță;
- abonament Business la clinicile private Medlife;
- condiții de lucru la standarde europene;
- program de lucru fix 07.30-16.20.

Experiența întotdeauna constituie un avantaj!

FUTURE SRL
str. Drumul Odăii nr. 28,
OTOPENI, 075100

021 352 0977 / 0771007619
office@future-industries.ro
www.future-industries.eu

262. **Bucatar** Angajam bucatar. Venituri 4000 - 5000 lei (salariu +tips). Oferim contract de munca pe perioada nedeterminata, program la ture, locatie stabila. Restaurantul se afla in piata Rosetti. Programari interviu. ☎0785.749.309

263. **Bucatar** pentru Hotel Yesterday, locatia Grozavesti, sector 6. Detalii la tel. ☎0723.678.678 contabilitate@yesterday.ro

264. **Bucatar** pentru Restaurant Gotti. Transport asigurat. Oras Pantelimon. ☎0733.817.694 tudordinusorin@yahoo.com

265. **Bucatar** pentru Restaurantul Nuba Cafe, parte a grupului Nuba. Daca iti doresti sa faci parte dintr-un grup de colegi profesionisti, vino in echipa noastra ☎0760.047.046 info@nuba.ro

266. **Bucatar** program 2 cu 2, 10-23, salariu 6000 Lei + tips, contract, bonus performanta. Pentru interviu, mesaj WhatsApp sau la locatie, str. Dambului 155, **6.000 L;** ☎0760.650.710 contact@trattoriaborghese.ro

267. **Bucatar** Restaurant Boujee Fusion Cuisine situat in Comopolis Plazza, isi mareste echipa. Daca vrei sa lucrezi intr-un mediu tanar si dinamic va asteptam CV pe email sau telefonic. ☎0735.710.591 dimapaulalexandru@gmail.com

268. **Bucatar** Restaurant/Pub central situat la Piata Unirii angajam bucatar pe sectia cald si sectia rece. Salariu competitiv, pentru detalii sunati la numarul de telefon. ☎0733.697.268/ 0756.144.114 office@theharp.ro

269. **Bucatar** SC FIMEST TURIST SRL angajeaza pentru urmatoarele posturi:- bucatar - cod COR 512001 - 1 post **3.700 L;** ☎0767.663.842

270. **Bucatar** / ajutor de bucatar Firma de catering angajeaza bucatar/ ajutor de bucatar cu experienta. Locatie punct de lucru in zona piata Victoriei. Detalii la telefon. ☎0731.236.044

271. **Bucatar** autoservire, Restaurant cu autoservire, angajam Bucatar/ transare/ catering. Program de luni-vineri 6:30-16:30 sau 9:00-18:00. Transport + masa de pranz asigurate, locatia Chiajna. Mai multe detalii la interviu ☎0733.513.550/ 0733.513.550 santech.srl@gmail.com

272. **Bucatar** cald resturant cu specific italian angajeaza bucatar cald. Salariu 5500-6500 in functie de exp. Program 2/2. Tips zilnic. Masa asigurata **5.500 L;** ☎0786.499.125

273. **Bucatar** cu experienta pt firma de catering. Salariu 8.000 Lei net. Se prepara 1.700 portii pe zi. Personal in bucatarie inca 2 persoane plus fete la legume si vase. Tel. **8.000 L;** ☎0728.106.100

274. **Bucatar** cu experienta Restaurant Stradale Edenland din Balotesti isi mareste echipa. Angajam bucatar cu experienta. Locatie: Str. Cantonului nr. 12, Sat Balotesti, Comuna Balotesti, Ilfov. Nr. telefon: **4.000 L;** ☎0761.456.830 nicoleta.soreanu@flavours.ro

275. **Bucatar** cu experienta a la carte + ajutoare Restaurant cu specific romanesc Casa Velson din cartierul Titan strada Babeni, angajez bucatar cu experienta a la carte. Program 2 zile cu 2 zile. Salariu 6000 RON + 100 RON tips/zi + mancare si ajutor de bucatar salariu 3750 RON + 70 RON tips/zi + mancare. ☎0773.937.033/ 0773.937.032

276. **Bucatar** cu experienta sectia rece, Victoriei, Restaurant vechi in piata cautam bucatar pentru sectia rece - salariu + CM + tips + decontare transport, venituri 1000 euro **1.000 €;** ☎0751.114.833 rezervari.highlife@gmail.com

277. **Bucatar** cu experienta, ospatari si picoli daca vrei sa vii in echipa noastra te asteptam la un interviu. Restaurantul este in sectorul 3, aproape de zona Diham.Telefon ☎0722.747.522

278. **Bucatar** Jo Lounge. Locatia Jo Lounge situata pe Bulevardul Unirii langa Biblioteca Nationala este in cautare de noi colegi dornici de munca, seriosi, care vor sa se alature unei echipe tinere; ☎0761.988.126 nn.niculescu1694@gmail.com

279. **Bucatar** la cald Angajam Bucatar cald-Chocolat. Program: 2 zile cu 2 libereBeneficii:- tichete de masa- cadou de ziua ta- reducere la produsele de cofetarie si patiserie **6.000 L;** ☎0743.258.251 simona1987elena@gmail.com

280. **Bucatar** la cald. Restaurant situat in Drumul Taberei, program 2 cu 2, procente din vanzari, doua mese pe zi, **5.000 L;** ☎0766.240.866

281. **Bucatar** montaj/ bucatar tigai. Restaurantul Daimon Trattoria angajeaza bucatar pentru montaj. Daca esti o persoana activa si dornica de afirmare, te asteptam in echipa noastra. Oferim un mediu de lucru tanar si un salariu atractiv. ☎0737.124.922 office@daimonclub.ro

282. **Bucatar** part time. Miotur Green Resort din Com. Berceni, Jud. Ilfov cauta bucatar restaurant, program part time, salariu avantajos si decontare transport. Pentru evenimente se plateste extra; ☎0727.872.622 office@miotur.ro

283. **Bucatar** pentru bucataria rece (salate, deserturi) pentru restaurant. Salariul 3800 Ron net (include si tips). Bucataria se inchide la 22:00. Se lucreaza 1 zi cu 1 zi. Locatia este situata in zona metrou Timpuri Noi, **3.800 L;** ☎0740.800.100 trattoriapanevini2010@yahoo.com

284. **Bucatar pentru firma de catering industrial Salariu: 4.000- 4.500 Lei (sunt incluse bonurile de masa)Program de lucru: 1 zi cu 1 ziLocatie: incinta Apaca, Sector 6. tel. 4.500 L; ☎0770.339.711**

285. **Bucatar pentru firma de catering industrial, Salariu: 4.000- 4.500 Lei (sunt incluse bonurile de masa). Program de lucru:1 zi cu 1 zi. Locatie: incinta Apaca, Sector 6./ tel. 4.500 L; ☎0770.339.711 luminita@lifebox.ro**

286. **Bucatar** pentru locatie tip "impinge tava", doar cu experienta zona Mosilor, restaurant tip impinge tava angajeaza bucatar cu experienta pe astfel de locatii. Program: luni - vineri, 06:30 - 15:00, sambata, duminica si sarbatori, liber. Salariu 4.800 Lei in mana. **4.800 L;** ☎0733.669.922 expressfood.carol62@gmail.com

287. **Bucatar** pentru restaurant Ava Grill zona Pallady, (langa Palladium Residence) cu meniu traditional romanesc, angajare pe perioada de timp nedeterminata. Cautam o persoana cu experienta in bucatarie, capacitate buna de organizare si spirit de echipa. Oferim conditii de munca stabile, contract de munca pe perioada nedeterminata, mediu de lucru intr-o bucatarie dinamica, salariu motivant, bonusuri de activitate. Toate detaliile se vor discuta la un interviu. Contact tel. ☎0722.697.168 cojanu_andrei@yahoo.com

288. **Bucatar** pentru restaurant Piata Muncii, cautam persoane serioase, muncitoare. Salariu net 3.500-4.000 Lei/ luna, tips, plata evenimente + transport. Program de 2 cu 2. Te asteptam la Restaurant Riviera (Piata Muncii), Bd. Basarabia nr. 23 **4.000 L;** ☎0748.333.999 jobs@berariah.ro

289. **Bucatar** pentru sectie salate, pentru Restaurant Elephante din zona Floreasca. Salariul se negociaza in functie de experienta. **3.000 L;** ☎0729.875.618 dumitrubejinariu1709@gmail.com

290. **Bucatar** pranz meniul zilei - luni - vineri. Zona Baneasa. Program luni-vineri 7.30 - 15.30, 2 ciorbe si 2 fel principal. Sector 1. Salariul negociabil in functie de experienta; ☎0722.587.589/ 0721.634.634 catasoare11@gmail.com

291. **Bucatar** rece si cald pentru evenimente, doar in weekend restaurant evenimente Baneasa angajam pt colaborare, comision negociabil ☎0722.587.589/ 0721.634.634 claudius.soare@gmail.com

292. **Bucatar** responsabil Hai sa ne convingi si sa surprinzi placut clientii nostri cu preparatele tale. Gustul autentic romanesc si atentia la detalii sunt aspecte de care tinem cont. **6.500 L;** ☎0745.147.766 office@terasaflorilor.ro

293. **Bucatar** restaurant in Delta Dunarii. Hotel din Delta Dunarii cu restaurant a la carte angajeaza bucatar. Se asigura cazare si masa; ☎0727.583.526 office@deltaboutique.ro

294. **Bucatar** restaurant NOR. Angajam bucatari cu experienta sectii calde si reci pentru restaurantul Nor (zona Mall Promenada/ Barbu Vacarescu). Venituri intre 5000 si 5200 lei (salariu+tips). Asiguram plata la timp a salariului, **5.000 L;** ☎0738.869.150

295. **Bucatar** restaurant Stadio Universitate. Angajam bucatar sectii reci/calde/pizza pentru Stadio Universitate (la 2 minute de mers pe jos de statia de metrou). Contract de munca pe perioada nedeterminata, venit mediu lunare 4800 lei, **4.800 L;** ☎0731.031.195

296. **Bucatar** salate Bucatar pentru salate si linia rece, pentru restaurant international, zona Dorobanti, minim 2 ani experienta, program de lucru de 2 zile cu 2 zile libere, se deconteaza taxiul, se primeste tips zilnic **4.000 L;** ☎0766.580.944

297. **Bucatar** sectia cald cu experienta pentru locatia de nord a capitalei, Herestrau, Impresso. Program 2/2, 5.000 Ron tips. **5.000 L;** ☎0746.800.765 gratarsivorbe@gmail.com

298. **Bucatar sectia panini/ pizzar - Mano+Bocca Floreasca Cautam coleg nou pentru postul de Bucatar sectie PANINI in echipa Mano + Bocca Panini Bar, zona Piata Floreasca (Strada Banul Antonache). Program 2 zile lucrate/ 2 libere. Salariu incepand de la 4000 lei + tips 4.000 L; ☎0746.835.919 cosmin.tigaran@yahoo.com**

299. **Bucatar sectie calda Mano+Bocca Panini bar Angajam bucatar (sectie calda) Cautam coleg nou pentru postul de bucatar sectie calda in echipa Mano + Bocca Panini Bar, zona Piata Floreasca (Strada Banul Antonache). Program ture 2 zile cu 2 zile. Salariu incepand de la 5000 lei + tips 5.000 L; ☎0746.835.919 cosmin.tigaran@yahoo.com**

300. **Bucatar** sectii calde/desert restaurant 18 Lounge Grupul de restaurante SHC angajeaza bucatar sectii calde si bucatar desert cu experienta pentru restaurantul 18 Lounge (zona Piata Presei Libere). Venituri: 4500-5000 lei (salariu+tips). **5.000 L;** ☎0724.533.776

301. **Bucatar** si ajutor bucatar Bucatar si ajutor bucatar pe rece, pentru restaurant italian, zona Inter continental, minim 2 ani experienta, orar 2 zile cu 2, se deconteaza taxiul, este tips ☎0770.287.979 osteriazucca@gmail.com

302. **Bucatar** si ajutor bucatar pentru hotelul Sheraton Bucuresti. CV-urile se pot depune personal la receptia hotelului sau la adresa de email mentionata ☎0743.145.337 razvan.mihalache@sheratonbucharest.com

303. **Bucatar** si ajutor bucatar pentru catering Firma de catering cu specific romanesc angajeaza pe urmatoarele posturi :-bucatar la cald , salariu 6000-6500-ajutor de bucatar la cald , salariu 5000-5500Angajam doar cu experienta. Locatia se afla la statia de metrou 1 mai (3 minute de mers pe jos) Programul de lucru este luni-vineri. Salariul se ofera de doua ori pe luna, date de salarizare fixe si fara intarziere. Asiguuram o masa pe zi. Exista posibilitatea de evolutie profesionala si financiara. **6.500 L;** ☎0732.508.930 stancuflavius80@yahoo.com

ANGAJĂM **AGENȚI CURĂȚENIE**
TURA DE NOAPTE SAU ZI
SEDIU BIROURI, HYPERMARKET ÎN BUCUREȘTI ȘI ILFOV
- Condiții avantajoase de salarizare,
- Bonuri de masă,
- Plată ore suplimentare,
- Bonusuri

Puteți să ne contactați de luni până vineri între orele 9.00-18.00 la telefon:
0784.290.182

304. **Bucatar** si ajutor bucatar. Erbario Coffee angajeaza bucatar si ajutor bucatar cu experienta - bucatarie pentru bistro in zona Tineretului, part time sau full. Salariu atractiv plus bonusuri, contract ,salariu 4000.. 5000 **6.000 L;** ☎0731.144.155 florexhome@gmail.com

305. **Bucatar si ajutor de bucatar Corner pub and grill face angajari: bucatar si ajutor de bucatar. Daca vrei sa faci parte din echipa noastra trebuie sa ai o experienta in domeniu horeca, noi iti oferim salariu atractiv si tips! ☎0748.843.773**

306. **Bucatar si ajutor de bucatar Restaurant angajeaza bucatari si ajutori bucatar, salariu motivant, tips si decontare transport. Locatie situata in sector 4 ☎0747.999.998**

307. **Bucatar** si ajutor de bucatar Restaurant in sistem catering, situat in sectorul 4, angajeaza bucatari si ajutori de bucatari cu experienta. Salariu motivant ☎0761.280.642

308. **Bucatar** Stadio Herastrau Salariu atractiv in concordanta cu experienta si pachet de beneficii competitiveMajorari salariale in raport cu performanta si timpul petrecut in companieDecont transport la sfarsitul programului de lucruPlata salariului mereu la timp ☎0731.031.190

Angajam URGENT
LACATUS MECANIC
fara experienta pentru fabrica noastra de prelucrari metalice din Otopeni.
Oferim instruire la locul de munca.

Beneficii:
- Salariu negociabil in functie de experienta;
- Tichete de masa: 30 lei/zi lucratoare,
- Abonament tip bussiness la Medlife;
- Program de lucru lu-vi, 7.30 - 16.20, un singur schimb;
- Conditii excelente de lucru cu aer conditionat vara si caldura iarna;
- Oferim zilnic cafea, lapte, ceai si apa plata;
- Bonusuri, prime;
- Transport asigurat pe raza, Bucuresti, Otopeni si Ploiesti.

Cerinte:
- Minim 10 clase finalizate; - Cazier curat;
- Disponibilitate de a invata; - Seriozitate.

CV la office@future-industries.ro
Detalii la: 0771.007.619

309. **Bucatar tigai, bucatar gratar, bucatar la rece, femeie la vase, pt. restaurant cu specific italian din zona Drumul Taberei. Beneficii: 2 mese pe zi, program in ture de 2 zile lucrate cu 2 zile libere ☎0767.349.555**

310. **Bucatar** zona Delivery Restaurant in Grozavesti, cauta bucatar cu / fara experienta in bucataria internationala. Program flexibil (5 cu2 sau 2 cu 2). Salariu motivant in functie de experienta . Mai multe info la nr de tel - George ☎0763.120.420 office@14thlane.com

311. **Bucatar,** pentru Tuku Restaurant & More, program de la 9-24, 2 cu 2, pentru interviu strada Mariuca nr 1 a, salariu plus procent din vanzare si bani de taxi ☎021.332.00.29/ 0732.381.801 adrian.bratucu@yahoo.cvom

312. **Bucatar,** ajuror bucatar, ospatar barman si femeie la vase pentru restaurant The Moon Brasserie, bd. Unirii 22, sector 3; ☎0769.607.079

313. **Bucatar,** ajutor bucatar Cu experienta, locatie sector 3. Program 09:00-18:00, sambata libera si inca o zi la alegere/ saptamana. Asiguram o masa, salariu motivant si lucrul in echipa formata. ☎0754.019.012

314. **Bucatar,** ajutor bucatar Trattoria Al Forno restaurant cu specific international angajeaza in locatia Crisul Repede nr. 165, Bragadiru - 6 Origins bucatar /ajutor bucatar in conditii avantajoase. ☎0763.945.554/ 0740.014.788 rezervari@trattoria-alforno.ro

315. **Bucatar,** Ajutor bucatar Continental Hotels pentru Hotelul de la Gara de Nord ☎0721.244.819/ 0721.244.819 cariere@continentalhotels.ro

316. **Bucatar,** ajutor bucatar, pentru firma catering evenimente, sector 4, 8 ore, salariul la timp, contract de munca. Salariu in functie de experienta si calificare. Cautam pentru sectie aperitive/ salate si pentru sectie cald. ☎0767.260.901 office@premiercatering.ro

317. **Bucatar,** ajutor bucatar. Ai experienta in restaurante? Te asteptam sa aplici pentru postul de bucatar. Nu ai experienta in restaurante? Nicio problema. Poti sa aplici pentru postul de ajutor bucatar, vase/ menaj, **4.000 L;** ☎0372.836.463 ionut.paun@citygrill.ro

318. **Bucatar, ajutor de bucatar si femeie la vase Linie calda angajam bucatar, ajutor de bucatar si femeie la vase pentru locatia situata pe str. Racari nr 5, sector 3 Bucuresti (punct de reper Dristor). ☎0731.288.508**

319. **Bucatar,** ajutor de bucatar,barman, camerista si femeie pt vase Bran in locatie noua cu potential mare, toate echipamentele si dotariile absolut noi.Restaurant este atat pt. a la carte dar si pt evenimente.Cazare 8 camereSalariu atractiv plus bonusuri de performanta ☎0770.224.466 constructii_complete@yahoo.com

320. **Bucatar,** barman si ospatar Casa Romaneasca Ateneu isi mareste echipa si cautam barman, bucatar cald/rece si ospatar. ☎0722.168.848 Officeb@restaurantcasaromaneasca.ro

321. **Bucatar,** barman, ospatar, personal restaurant Gama Fusion. Localizare: Mall Prosper, Calea 13 Septembrie, sector 5 si Vitan - Unirii, sector 3.Pentru mai multe detalii ne puteti contacta telefonic la numarul tel. ☎0763.050.371

322. **Bucatar,** bucatareasa cu experienta pentru Restaurant Carols, Aparatorii Patriei, sector 4, bucatarie specific romanesc ☎0722.250.382

323. **Bucatar,** bucatareasa cu experienta, salariu motivant in functie de experienta, crestere anuala, tips, contract de munca, program 2 zile la munca cu 2 libere, asigur transport. Zona Petre Ispirescu, sector 5; **5.000 L;** ☎0766.301.835 raduma_90@yahoo.com

324. **Bucatar,** bucatareasa. Restaurant zona Drumul Taberei angajeaza bucatar/bucatareasa cu experienta, simt de raspundere si bun organizator al bucatariei. ☎0722.637.463 office@restaurant-amarillo.ro

325. **Bucatar,** hotel Bistro Cismigiu la etaj Angajam bucatar. Venituri: 4.500 - 4.700 (salariu + tips). Asiguram masa si transport, oferim contract de munca de munca pe perioada nedeterminata, locatie stabila. Miercuri-Vineri 16-24, sambata- duminica 11:24. **4.500 L;** ☎0752.520.950

326. **Bucatar,** ingrijitor spatii hoteliere. Campo Euro Clun SRL angajeaza bucatar si ingrijitori spatii hoteliere. Oferim seriozitate, salariu avantajos, bonuri de masa;

327. **Bucatar, ospatar, pizzar, salatiera Restaurant italian angajeaza bucatar, ospatar, pizzar, salatiera, femeie la vase. Salariu atractiv. Dupa ora 10; ☎0723.644.179/ 0722.387.386**

328. **Bucatar, personal servire linie, spalator vase Restaurantul Stradale S-Park isi mareste echipa.Locatie str. Tipografilor nr. 11, Sector 1, Bucuresti. Posturi: bucatar, servire linie, spalator vase.Detalii la numarul de telefon: ☎0766.655.986/ 0729.836.895 nicoleta.soreanu@flavours.ro**

329. **Bucatar,** restaurant cu servire la linie Restaurantul Scandia din Mall Vitan are loc disponibil pt postul de bucatar. Cerintele postului: Organizeaza activitatea din bucatarie, lucreaza dupa retetar. Program de lucru: 5 zile/ saptamana, 2 libere, 8 ore in ture: 7:30-16:00 si 14:30-23:00. Beneficii: Contract de munca cu salariu intreg declarat, respectarea liberelor si a normei de lucru declarate, decont transport pentru tura 2. **3.600 L;** ☎0743.155.016 Andreea.Ionita@scandia.ro

330. **Bucatar,** sofer livrator sector 2. Angajez sofer lucrator si bucatar sector 2 urgent. Conditii si pachete salariale avantajoase, ☎0790.600.691 Oprea_giorgia@yahoo.com

331. **Bucatar-mic** dejun. Hotel Yesterday angajeaza bucatar pentru mic dejun (cu experienta). Oferim cazare. Locatia Str. Economu Cezarescu nr. 8, Metrou Grozavesti-Carrefour Orhideea. Va rugam nu trimiteti mesaje, sunati la numarul afisat in anunt; ☎0723.678.678 contabilitate@yesterday.ro

332. **Bucatar.** Grupul Sagakura cauta sa isi mareasca echipa. Dorim sa angajam doi bucatari pentru statia calda. Salariul de baza este de 5500-6000 de lei functie de experienta si in raport cu performanta la munca, **6.000 L;** ☎0764.464.219 ghimpuandrei93@gmail.com

333. **Bucatar. Hotelul Hilton Garden Inn Bucharest Old Town angajeaza: bucatar. Este de dorit experienta in domeniul hotelier. Oferim: seriozitate, contract de munca, bonuri de masa, mediu de lucru placut. ☎021.312.03.00/ 0738.830.249 mirela.obreja@hilton.com**

334. **Bucatar.** Restaurant cu aer mediteranean cautam un coleg bucatar, pasionat de gastronomie. Lucram in ture, decontam transportul la plecare, oferim un salariu peste 5000 lei; ☎0766.721.826

335. **Bucatar.** Restaurant specializat in peste si fructe de mare angajeaza bucatar. Program de lucru in ture: 2 zile lucratore/ 2 zile libere. Contract de munca pe perioada nedeterminata, salariu motivant, o masa calda/zi, decont transport seara, tips. Zona: Castel Peles (fostul restaurant Cutitul de Argint), **5.000 L;** ☎0724.158.249 restaurant.kostasmansion@gmail.com

336. **Bucatar.** Trattoria Giovane din Oraselul Copiilor angajeaza Bucatar cu experienta, cunoscator si pe fructe de mare. Program 2/2, 11:00-23:30, salariu 6000 Ron, **6.000 L;** ☎0766.591.121 andyparkballroom@gmail.com

337. **Bucatar/ ajutor bucatar pentru firma catering, meniu international, la 5 minute fata de metrou Politehnica, sector 6. Program flexibil in ture , se asigura o masa pe zi , bonuri de masa . Pentru mai multe detalii nu ezitati sa ne contactati ☎0722.180.074 contact@babayaga.ro**

338. **Bucatar/** ajutor bucatar sectie calda Jarre par Alouette. Doua mese asigurate, cafea. Salariu + tips zilnic. Venit motivant pachetul salarial se discuta la interviu. Programul de lucru 2 zile cu 2 zile libere in intervalul 10:00 - 22:30. Transport asigurat; ☎0726.126.412

339. **Bucatar/** ajutor bucatar sector 4 Bucuresti SC SIGMA EXPERT SRL angajeaza bucatar/ajutor bucatar, bucatarie traditionala romaneasca. Locatia este situata in incinta magazinului Dedeman din sos. Giurgiului, Bucuresti, sector 4. Telefon contact: ☎0741.043.213

340. **Bucatar/** Ajutor Bucatar. Bean to Cup angajeaza bucatar sau ajutor de bucatar. Rog seriozitate; ☎0742.029.273 irina.lifu@gmail.com

341. **Bucatar/** Ajutor de bucatar pentru Restaurant vegan. Angajam bucatar/ ajutor de bucatar pentru restaurant vegan Nom Nom. Relatii la tel. ☎0723.393.813 contact@mynomnom.ro

342. **Bucatar/** bucatareasa cu experienta! salariu motivant cu crestere anuala + tips,contract, asigur transport. Program 2 zile cu 2 libere. Zona Sebastian, sector 5, **5.000 L;** ☎0753.481.875 raduma_90@yahoo.com

343. **Bucatar/** Grataragiu Beraria H, angajam pentru terasa restaurant in Herastrau - Beraria H. Salariu negociabil in functie de experienta. Program full-time, 5 zile - 8 ore/ zi, masa si transportul asigurat pentru tura de seara, **5.500 L;** ☎0748.333.999

344. **Bucatareasa** Bucatareasa, pentru Fast-food Sector 4. Salariu avantajos. Relatii la telefon; ☎0748.101.111

345. **Bucatareasa** la Rustic in Baneasa Mall, Rustic autoservire cu mancare romaneasca angajeaza bucatareasa cu experienta pentru locatia din Mall Baneasa. Salariu 7.000 Ron in mana si mancare, program zilnic 8-17 cu o zi libera, **7.000 L;** ☎0733.967.668

346. **Bucatari** Salutare.Compania Sushi Terra angajeaza bucatari la sushi si thai Bucuresti si Constanta.Program de lucru 5/2, 8 ore pe zi. Pentru mai multe detalii va rugam sa apelati la numarul de telefon. ☎0775.176.789 zloteaalexandru0@gmail.com

347. **Bucatari cu experienta. pentru locatie premium pe Calea Victoriei, salarii intre 5.000 si 7.000 Lei, ☎0748.596.759 bogdanalexandrescu2003@yahoo.com**

348. **Bucatari** pentru Bucataria Asiatica Restaurant in Grozavesti, cauta bucatar cu experienta in bucataria asiatica. Program full time Luni - Vineri. Salariu motivant in functie de experienta. Mai multe info la nr de tel - George. ☎0763.120.420 office@14thlane.com

349. **Bucatari,** ajutori bucatar program 5/2 Bucatar/ ajutor de bucatar, program 5/2 intre 15:00-23:00. Salariu 4000. ☎0723.930.101 alexandra@deschisgastrobar.ro

350. **Bucatari,** sectia rece si cald. Restaurantul Suento cauta colegi noi, responsabili si cu spirit de echipa. Experienta minima 3 ani, experienta cu flux ridicat de vanzare. Meniu international, modern. Posturile disponibile sunt: - bucatar sectia rece, program 2 cu 2, salariu 5000-5.500 Ron,- bucatar sectia cald, program 2 cu 2, salariu 6000-6500 Ron. Se asigura decontare transport la plecare si mese. Tips: 5% vanzare bucatarie. Adresa: strada Toamnei 101, Suento, **6.000 L;** ☎0760.925.993 adrianasuba@gmail.com

351. **Bucatari.** Nordic Restaurants mareste echipa de bucatari (Moki si Innocent and Delicious); ☎0767.498.702 cosmin.ghina@nordicrestaurants.ro

352. **Buldoexcavatorist** JCB 3CX Santiere in Bucuresti si imprejurimi. Necesar carnet de conducere cat. B si C. Contract de munca si salariu motivant. Cei interesati sunt asteptati sa ne contacteze la tel. ☎0739.944.330

353. **Buldoexcavatorist,** Societate Comerciala angajeaza buldoexcavatorist cu diploma masinist utilaje. Conditii avantajoase, utilaje noi. Rugam seriozitate si profesionalism.0728302090 ☎0726.688.689

354. **Calcatoreasa** Calcatoreasa, cap coada pt atelier, confectii dama, zona Nerva-Traian, transport gratuit, conditii civilizate, personal linistit. **3.000 L;** ☎0728.961.576/ 0725.215.976

355. **Calcatoreasa** Spalatorie textile sector 3 angajeaza calcatoreasa. Cautam doamna cu experienta in domeniu, serioasa si responsabila. Program de 8 ore. **3.500 L;** ☎0768.654.545

356. **Calcatoreasa** si operator receptie Nufarul SA spalatorie - curatatorie angajeaza: 1. Calcatoreasa lenjerie (fara experienta). Salariul 2000 net + bonuri de masa cu valoarea de 30 lei tichetul + comision in functie de incasare, total 2600 incluzand si bonuri de masa+ comision lunar. Program de lucru de 8 ore, de luni pana vineri, interval orar 7-15, sambata si duminica liber, se acorda liber si pentru toate celelalte sarbatori legale din timpul anului. Locatie: Calea Mosilor, nr. 276. 2. Operator pentru activitatea de primire-prelucrare obiecte pentru spalat si curatat (si fara experienta, scolarizarea la locul de munca) activitatea implica si gestiune, lucrul cu banii, casa de marcat). Salariul 2000 net + bonuri de masa cu valoarea de 30 lei tichetul + comision in functie de incasare, total 2600 incluzand si bonuri de masa+ comision lunar, program de lucru de 8 ore/zi, in schimburi cu cealalta colega. Sambata si duminica liber, se acorda liber si pentru toate celelalte sarbatori legale din timpul anului. Locatie: Calea 13 Septembrie, nr. 104. 3. Pentru activitatea de primire - predare obiecte pentru spalat si curatat, program de luni-vineri, interval 10-18. Angajam si cetateni ucrainieni. Alte avantaje: oferim cazare in caminul societatii in limita disponibilitatii; servicii stomatologice si ecografie gratuite; **2.900 L;** ☎021.218.04.72/ 0740.111.767 mykaelamit@yahoo.com

357. **Calificati** si necalificati pentru executarea finisajelor, plata saptamanal, nu ofer cazare ☎0769.076.075 comsaproiect.marian@gmail.com

358. **Calificati** si necalificati tubulatura ventilatii. Firma de constructii angajeaza calificati si necalificati in domeniul tubulatura si ventilatie. Se ofera salariu 4000 + cazare. Rog seriozitate. Sunati, rog nu dati mesaj, **4.000 L;** ☎0769.301.401

359. **Calificati** si necalificati. Angajam persoane calificate in instalatii electrice dar si persoane necalificate ce doresc sa invete in domeniur. Salariu net incepe de la 3000 lei si avanseaza in functie de evolutie. Permis cat. B constituie avantaj, invatatul rapid constitui avantaj; **3.000 L;** ☎0722.586.370 office@mentenanta24.ro

360. **Camerista** cu experienta pentru hotel boutique central, cu 14 camere, ☎0770.348.301 georgecalota1977@gmail.com

361. **Camerista** cu sau fara experienta, pentru hotel 4 stele zona Unirii, oferim bonuri de masa ☎0756.031.076 fdm@international-bucharest.ro

362. **Camerista** doar cu experienta in hotel Hotel boutique Lahovary Palace din centrul Bucurestiului situat pe strada Batiste nr 27 angajeaza camerista cu experienta in hotel.Detalii la nr de telefon ☎0770.348.301 georgecalota1977@gmail.com

363. **Camerista** hotel locatie fixa, 2 zile lucratoare cu 2 zile libere, salariu avantajos. Zona Piata Salajan ☎0723.936.604/ 0722.240.772

364. **Camerista** hotel, Militari, Preciziei suntem in cautarea unei persoane harnice, discrete, organizate pentru hotel, zona Preciziei. Beneficii: salariu- 2.750 Lei, bonus de activitate - 250 Lei, bonuri de masa 30 Ron/zi, abonament medical, prime Paste si Craciun ☎0724.032.223 bogdan.paval@genesisproperty.net

365. **Camerista** Hotel- Athina Suites Hotel Athina Suites Hotel 4 isi mareste echipa si dorim persoane dinamice, entuziaste si dornice de dezvoltare alaturi de noi.Cautam:Bucatar salariu net 3000-3500 RON.Ajutor de Bucatar salariu net 2200-2500 RON.Calificarea la postul aplicat- reprezinta un avantaj.Experienta pe un post similar - minim 1 an - reprezinta un avantaj.Foarte bune abilitati de comunicare.Persoane energice, responsabile, oneste, motivate, cu spirit de echipa si initiativa.Persoane rabdatoare care sunt orientate spre a lucra cu oaspetii.CV-urile se primesc la adresa sales (at) athinasuiteshotel.com ☎0724.363.075 sales@athinasuiteshotel.com

366. **Camerista** pentru hotel zona Cismigiu in Bucuresti, cu si fara experienta dar cu disponibilitate la efort fizic. Pachet salarial cu tichete de masa si abonament transport incluse 3.380 Lei. Cerem si oferim seriozitate, **3.380 L;** ☎0736.627.007 phoenixmar@yahoo.com

367. **Camerista,** serioasa, cu forta de munca, cu domiciliul stabil in Bucuresti pentru postul de camerista pensiune, in cartierul Militari. Contract de munca, salariu atractiv. Rugam seriozitate; ☎+40743402300

368. **Camerista,** necalificati, femeie serviciu, barbati, cupluri, pentru curatenie in camere si in curte, persoane care au mai lucrat la curatenie, pentru litoral, in Costinesti. Oferim salariu, cazare si masa. Sunati, nu SMS **3.500 L;** ☎0759.960.272/ 0744.683.304

369. **Cameriste** - Busteni - hotel Hotel nou deschis - VALEDOR - BusteniActivitati de curatenie si intretinere spatii hotel nou 4 stele - BusteniMasa asigurata, contract de muncaProgram L-V 9.00 - 18.00, sambata/duminica liber3000 lei net/luna.plata ore suplimentare - daca este cazul vreodata. **3.000 L;** ☎0753.228.228 office@hotelvaledor.ro

370. **Cameriste,** hotelul de 5 stele Sheraton Bucuresti, angajeaza cameriste si personal curatenie, cu sau fara experienta. CV-urile se pot depune personal la receptia hotelului sau la adresa de email mentionata; ☎021.201.50.00 hr@sheratonbucharest.com

371. **Casier** SC Trotter Gas angajeaza casier pentru benzinaria Petrom Fundeni situata in Bucuresti, sos. Fundeni nr. 217, sector 2. Oferim salariu garantat, tichete de masa; ☎0723.333.888 Ileana.petrescu17@gmail.com

372. **Casier** /Lucrator Comercial angajam pentru magazin alimentar in zona ChitilaProgram de lucru 8 ore in schimburi un weekend lucrat unul liberSalariu casier -3400 net Salariu lucrator comercial -3600 net Salariul include bonuri de masa Toate formele legale de munca Cerinte:experienta in domeniul alimentar Seriozitate si punctualitate **3.600 L;** ☎0769.239.741/ 0773.998.954 Diananeagu22@gmail.com

373. **Casier** in centrul Bucurestiului Angajam casier/ casiera in zona centrala.8 ore zi de luni pana vineri - se lucreaza in weekend. Asigurari medicale, contract de munca. Perioada nedeterminata, locatie fixa, salariu include bonus de performanta, training calificare la locatie. Experienta minima necesara. **3.500 L;** ☎0770.338.195/ 0744.799.020 office@clicmarket.ro

374. **Casier** minimarket + cazare Bucuresti. Angajam personal cu experienta pentru vanzare in magazine de tip mini market, Bucuresti. Magazinele noastre se afla in zona Giulesti. Postul disponibil este pentru program de noapte si se adreseaza preponderent barbatilor peste 28 de ani. Contract de munca pe perioada nedeterminata. Salariu net intre 3000 si 3600 Ron plus bonusuri de performanta lunare cuprinse intre 300 si 500 de lei.Â Oferim cazare pentru angajatii din afara Bucurestiului. Jobul se adreseaza persoanelor vorbitoare de limba romana, **3.600 L;** ☎0799.980.060 george.ichim@yahoo.com

375. **Casier** OMV Colentina langa Pod Europa, program de lucru in ture 12/24 12/48. Castig motivant format din salariu+ tichete+ sporuri+ bonusuri; traininguri, asigurare sanatate. Nu ai experienta? Daca esti serioasa si vrei sa inveti, suna-ne, **3.500 L;** ☎0742.218.051 joburiomvcolentina@yahoo.com

376. **Casier** pentru benzinarie (baieti/ fete), ture flexibile, 15 zile pe luna, salariu net 3.600, Bucuresti, Strada Nicolae Caramfil numarul 76-80, sector 1, relatii la numerele de telefon, **3.600 L;** ☎0723.233.448/ 0722.221.321 bicamarian@yahoo.com

377. **Casier** pentru benzinarie Mol, situata in Bucuresti, str.Lujerului, nr.3-5, sector 6. Venitul salarial de baza, se compune din salariu, tichete masa, bonus pentru realizarea targetelor. Ocazional se acorda tichete cadou. Programul este flexibil in ture. **3.400 L;** ☎0769.220.414 aurelian.petria3@gmail.com

378. **Casier** si bucatar restaurant. Restaurant angajeaza 2 posturi de casieri. De preferat persoane care au mai lucrat in locatii tip cafenele sau Horeca. Relatii la numarul de telefon. Angajeaza si bucatari de preferat cu experienta pe specific turcesc. Detaliile se discuta la interviu; ☎0732.399.768

379. **Casier** si lucrator comercial Shop&Go Mihalache 60 sector 1, tramvaiul 41. Program de 1+1 (1 zi lucrata si 1 zi libera). Acordam suplimentar bonusuri in functie de implicare si rezultate. **2.800 L;** ☎0799.292.988 echipainitiala@gmail.com

380. **Casier,** casa de pariuri, angajez fete sau baieti cu sau fara experienta. Salariul de 3.000 Lei. Zona Sos. Chitilei, sect 1. Bucuresti. Program 2 zile cu 2 libere. **3.000 L;** ☎0766.400.634/ 0766.400.634 mariana.vorotniac@gmail.com

381. **Casier,** casiera, cu sau fara experienta, salariu 3.800 Lei, zona Berceni, se asigura masa zilnic. Program 1 zi da 1 zi libera,se lucreaza in ture,responsabilitati incasare monetar, curatenie, debarasare, **3.800 L;** ☎0773.316.497

382. **Casier,** lucrator comercial pentru Profi Ion Urdareanu sector 5 si Emil Racovita sector 4. Program in ture, 2 zile libere, 2 weekenduri libere, salariu intre 2.700 - 3.200 Lei, **3.000 L;** ☎0766.421.911

383. **Casier/** lucrator comercial Cautam persoane cu experienta in procesat comenzi aplicatii Tazz, Glovo, Bolt. Angajatul ideal are experienta in domeniu, lucrand in flux intens, este serios, dedicat si pasionat, punctual si responsabil. Programul este de 2 zile cu 2 zile, 9.00 - 21.00. **4.000 L;** ☎0723.973.025 dragosdumitru82@gmail.com

384. **Casier/** lucrator comercial, Angajez casier/lucrator comercial pentru Shop and Go zona 1 dec Ozana. Program full time, contract de munca, posibilitati de promovare. ☎0774.015.030 mihaicorinaconstanta@yahoo.com

385. **Casier/ Modelator Patiseria/ Covrigaria MegaPan angajeaza casier si modelator. Alatura-te echipei MegaPan si vei avea posibilitatea de a avansa. Programul este flexibil. Locatii in majoritatea zonelor din Bucuresti. 5.000 L; ☎0746.268.801 georgios.tsiokos@icloud.com**

386. **Casier/** personal comercial bistro. British School of Bucharest angajeaza casier dedicat si responsabil. Candidatul ideal va gestiona incasarile si va oferi servicii excelente clientilor. Pentru detalii, contactati-ne la nr. din anunt; ☎0732.810.295 hr@britishschool.ro

387. **Casiera** pentru magazin in Lujerului, Militari, strada Uverturii, sector 6, Bucuresti. Se lucreaza in 2 ture. **3.500 L;** ☎0766.833.522

388. **Casiera** cu sau fara experienta, urgent, program flexibil, sector 3, zona Pietei Salajan, salariu net intre 2.000 - 2.500 Lei; ☎0763.903.555

389. **Casiera** cu/fara experienta. Angajam casiera cu/fara experienta in zona Dristor. Pentru mai multe detalii sunati la tel. ☎0729.081.557 autodrive.clean@yahoo.com

390. **Casiera** fast food, 15 zile, Sect. 3, tips/ masa asigurate. Cautam coleg pentru punctul de lucru din Sector 3.salariu net 3000 ron/ tips. Program 10 h -15 zile/luna, tips, bonusuri lunare, masa asigurata.Prime Craciun/Paste + zile de nastere. Cerinte: aspect placut, cunostinte minime aritmetica. Beneficii: program flexibil, bonusuri vanzari;www.littles.ro; ☎0720.467.868

391. **Casiera** in ture pentru minimarket, 10 zile libere pe luna, tura de 12 ore de la 19:00 - 7:00 **3.500 L;** ☎0724.510.904 badeaelenacristina@gmail.com

392. **Casiera** linie de autoservire. Angajam casiera pentru linie de autoservire in zona Gara de Nord. Program de lucru: Luni - Vineri 8-16, salariu 2500 lei, masa asigurata; **2.500 L;** ☎0737.026.342 office@bunbun.ro

393. **Casiera** Shop&Go Mega Image Titan, sector 3 Casiera, lucrator comercial (fata) la Shop&Go Mega Image Horbotei 12. Program de 1+1 (1 zi lucrata si 1 zi libera). Acordam bonusuri in functie de implicare si seriozitate. **2.800 L;** ☎0799.292.988 echipainitiala@gmail.com

394. **Casiera** si ajutor bucatar, Restaurantul La Bufet isi mareste echipa. Locatia se afla pe galeria Centrului comercial Auchan Militari, angajam sef de tura, casiera si ajutor bucatar la programul 2/2. Va asteptam in echipa noastra. ☎0766.384.411 Costinel_gidea@yahoo.co.in

395. **Casiera,** casier minimarket alimentar, zona Baba Novac, angajam personal cu experienta in domeniu. Program 8 h, zi, salariu 3000 net **3.000 L;** ☎0731.305.499

396. **Casiera,** lucrator comercial, Shop&Go Mega Image angajeaza casiera/ lucrator comercial in sectorul 1, program 8 ore pe zi, de luni pana vineri. Experienta nu este necesara, dar constituie un avantaj; ☎0730.064.288 imme-didevelopment@yahoo.com

GESTIONAR

Persoană serioasă, hotărâtă, cu atitudine optimistă și care se poate integra și adapta ușor
- experiență de minim 2 ani ca gestionar -

Descrierea jobului:
- Primirea și recepționarea materialelor pe baza avizelor de livrare și a facturilor;
- Introducerea recepțiilor în sistem;
- Eliberarea materialelor către producție pe baza bonurilor de consum;
- Va gestiona stocul de materiale și va participa activ la inventare;

Descrierea companiei: Producem mobilier de lux pentru export de mai bine de 20 de ani.

Telefon: 0771.007.619
CV la office@future-industries.ro

LOCURI DE MUNCĂ

Fabrică produse uz casnic din plastic zona Colentina, Fundeni, Pantelimon angajează

LUCRĂTOR FABRICĂ

Venit net 2.200 lei + 800 lei bonuri de masă

☎ 0751 155 500

397. **Casiera,** operator preluare comenzi cu experienta in domeniu, pentru pizzeria Almondo Pizza, sector 3, program lucru 2/2 zile, 10.00-23.00; **3.500 L;** ☎0736.820.543 anghel30@yahoo.com

398. **Casiera,** vanzatoare, vanzatoare pentru market, program de noapte, pe soseaua Giurgiului sector 4, cu contract de munca. ☎0770.958.904 multiimage@yahoo.com

399. **Casiera.** Piscina Daimon Summer Pool situata in Parcul Tineretului angajeaza casiera. Daca esti o persoana activa si vrei sa lucrezi intr-o echipa tanara si motivanta, atunci te asteptam sa ni te alaturi. Oferim un mediu de lucru tanar si un salariu atractiv. Suna si afla mai multe detalii; ☎0745.603.503 office@daimonclub.ro

400. **Casiera/** vanzatoare/ macelar pentru magazin alimentar situat pe Str Campia Libertatii aproape de parcul IOR/ Alexandru Ioan Cuza sau Calea Vacaresti - Complex Delta City. Magazinul functioneaza de peste 12 ani. **3.000 L;** ☎0799.599.337

401. **Casieri** Aviatiei - Baneasa Cautam casiera sau casier in zona Aviatiei - Baneasa, program 2 cu 2, contract de munca, salariu atractiv. ☎0747.432.892

402. **Casieri** benzinarie Mol Gara de Nord Salariu fix plus salariu variabil, tichete de masa, bonusuri, posibilitate de dezvoltare. Metrou tramvai. Solicitam seriozitate, atitudine orientata catre client. ☎0724.552.822 fuel.station.team@gmail.com

403. **Casieri** benzinarie Mol, Cautam colegi. SC Pepper Dog SRL angajeaza pentru punctul de lucru benzinaria Mol Colentina situata in Bucuresti, Sos. Colentina 258-260, sect. 2, personal calificat si necalificat pentru posturile ☎0724.051.489 pepperdog.c2@gmail.com

404. **Casieri** si lucratori bucatarie angajam urgent Cerinte:- Minim 10 clase;- Experienta nu este necesara;Oferim:- Venitul 2336 net, bonus de 239 lei performanta, 600 lei tichete de masa- Programul este in 2 schimburi, 5 zile pe saptamana. **3.200 L;** ☎0739.350.645

405. **Casieri,** lucratori comerciali cu/ fara experienta, Angajam casier, lucrator comercial cu si fara experienta pt. supermarket. Program 8 ore in 2 schimburi. Oferim salariu atractiv intre 2.600 - 3.900 lei. Bonuri de masa incluse. Bonus pt. inventar. Orele suplimentare se platesc, **3.900 L;** ☎0744.553.549

406. **Casieri/** lucratori comerciali cu experienta pentru Carrefour Grand Kristal Residence (zona Berceni -Metalurgiei). Salariul 3.500 Lei net, multiple bonusuri si beneficii. Vino sa incepi o cariera la Carrefour! **3.500 L;** ☎0744.111.417 goldenbucuresti@yahoo.com

407. **Casieri/casiere** benzinarie benzinarie multinationala cu magazin produse alimentare si nealimentare, angajeaza pentru Mol Timpuri Noi, casieri/casiere. Se lucreaza in ture de 4 zile cu 4 zile libere. Relatii la tel. in intervalul orar 9:00 - 18:00 de Luni - Vineri; ☎0724.528.622 timpurinoi@molromania.ro

408. **Caut** croitoreasa pt. mici retusuri Plata la norma, pe articol retusat, **5.000 L;** ☎0722.509.635 grigoreflorea81@yahool.com

409. **Chimisti** detergenti, productie, vanzari, Arcalux Fabrica Detergenti arcalux.ro sector 3 angajeaza inginer chimist, operator chimist, chimisti, specialist vanzari detergenti. Conditii salariale foarte bune. CV/ mail. www.arcalux.ro ☎0722.404.983 arcalux@yahoo.com/ office@arcalux.ro

410. **Ciontolitor** transator carne SC Natural Prod Carm SRL, angajeaza ciontolitor transator carne. Salariu 3700 lei, program 8h/zi, 5 zile/saptamana. ☎0792.900.735

411. **Circularist.** RBR are nevoie de tine. Cautam meseriasi de preferat din Bucuresti sau Ilfov care sa se alature echipei noastre; ☎0722.935.195 office@mobilarbr.ro

412. **Clinica** de remodelare corporala angajeaza Cautam colega, draguta, sociabila , pentru clinica de slabire. Programul este de luni pana vineri 8 ore, salariu 4500 lei Detalii si interviu in Sos.Stefan cel Mare nr.25, sector 2,Bucuresti. 0764 434308 **4.500 L;** ☎0764.434.308 Claudia1iosif@yahoo.com

413. **Coafeza** si frizeri zona Progresu, procent salariu pentru detalii tel. ☎0752.656.179

414. **Coafeza,** cosmeticiana, manichiurista Salon deschis de 20 de ani, clientela formata, in zona Obor, Kaufland, sector 2 Bucuresti, angajam coafeza, cosmeticiana, manichiurista, persoane serioase si motivate. 0745.280.495 Oana Vintila. ☎0724.777.442 bluemli23@yahoo.de

415. **Coafeza,** cosmeticiana, manichiurista zona Progresu, pentru detalii **2.000 L;** ☎0752.656.179 olimpiapanduru322@gmail.com

416. **Cofetar** cu experienta de peste 2 ani in HORECA sau laborator cofetarie/ patiserie ca si patiser, cofetar, ciocolatier sau brutar; **4.500 L;** ☎0757.083.327 simona1987elena@gmail.com

417. **Cofetar,** pentru cofetarie sector 1. 6.000 Lei, **6.000 L;** ☎0743.768.113/ 0735.753.000

418. **Cofetar-Patiser** - British School of Bucharest. British School of Bucharest cauta un Cofetar/ Patiser care sa se ocupe de productie patiserie/ cofetarie; testare retete; igiena si siguranta; aprovizionare si inventar; calitate si prezentare; inovare produse; ☎0732.810.295 hr@britishschool.ro

419. **Cofetar.** Cofetarie, in sector 6 angajam cofetar cu experienta. ☎0766.877.381 Letan_elena@yahoo.com

420. **Colaborator** calificat sau nu, tehnician, Retea telecomunicatii - catv & internet, mentenanta retea de internet/ catv, Sisteme Supraveghere instalare noilor clienti. ☎0755.917.233 telecommsis@gmail.com

421. **Coleg** munca in domeniul placari ceramice, ofer si cer seriozitate; ☎0740.382.391

422. **Coleg** ospatar fara experienta. Pizzerie din zona lacului Baneasa, cauta sa angajeaza o persoana tanara, pentru postul de ospatar. Trebuie sa fii o persoana placuta, cu zambetul pe buze, amabila. Angajam studenti. Program 11:00-21:30, 4 zile pe saptamana. Multumim, **3.200 L;** ☎0756.612.908 Andraamocanu@yahoo.com

423. **Coleg** pentru pizzerie, 5 zile salariu si bonuri 11:00-22:00. suntem o echipa tanara si avem nevoie de un coleg pizzer care sa fie disponibil 4-5 zile pe saptamana. Zona Baneasa, sector 1. Daca esti tanar si vrei sa lucrezi in bucatarie, intr-un mediu placut, fara certuri si agresiv, te asteptam la interviu. Salariul de la 4900 Lei plus bacsis. Experienta 1 an in bucatarie. Multumim, **5.400 L;** ☎0756.612.908 Andraamocanu@yahoo.com

424. **Colegi** in depozit de colete. Angajam necalificati depozit de colete. Venit net 4000 lei (salariul net, tichete de masa, bonusuri). Program de lucru 8 h/ 2 schimburi. Transport de la Pacii. Cerinte 8 clase, cazier curat. Detalii telefon, **4.500 L;** ☎0738.618.077

425. **Comida** Mexicana S.R.L.cu sediul in Bucuresti angajeaza ajutor bucatar Comida Mexicana S.R.L.cu sediul in Bucuresti angajeaza ajutor bucatar - 1 post. Relatii la tel. ☎0770.774.883

426. **Comisioner** Alfredo Italia angajeaza comisioner cu experienta. Interviu in data de 26.06.2024 ora 10 la sediu din Loc. Constanta, B-dul Aurel Vlaicu,nr.214, Incinta Design &Mood,et.1. Selectia se va face pe baza de C.V

427. **Conducator** auto, Bronec angajeaza personal pentru functia de conducator auto cu atributii de agenti securitate, permis categoria B, pentru obiectivele din Bucuresti; ☎021.326.20.44/ 0723.802.334 bronec@bronec.ro

428. **Conducator** auto, ambulantier cu sau fara atestat pentru Ambulanta privata Puls Medica. Puteti trimite CV-ul la adresa email resurseumane@pulsmedica.ro

429. **Conducatori** auto cat. B, pentru societate comerciala, ambulanta privata, **3.500 L;** ☎0799.552.215

430. **Confectioner** tamplarie PVC. MTS Summer Interactiv fabrica de tamplarie PVC angajeaza confectioner tamplarie PVC cu experienta in domeniu. Cautam persoana muncitoare, serioasa cu cunostinte in executarea operatiilor de productie a tamplariei din PVC. Loc de munca stabil in fabrica pe perioada nedeterminata, concedii conform legislatiei in vigoare, zile libere conform sarbatorilor legale in care nu se lucreaza.salariu atractiv **4.000 L;** ☎0745.922.225 ferestresiusimts1809@gmail.com

431. **Confectioner(a)** Concurs pentru 2(doua) posturi de confectioner la SC Skindrome SRL. Cautam persoane care au experienta in productia de articole vestimentare, incluzand croit material, cusut si calcat. **3.000 L;** ☎0731.329.275 alex.mistretu@gmail.com

432. **Confectioner-asamblor** articole de textile, cod COR 821908, SC Axel Project SRL, CUI: 26978170, scoate la concurs 20 de posturi. Selectie de CV-uri la 05.07.2024. Email **3.500 L;** ☎0723.732.545 BECONSULT@YAHOO.COM

433. **Confectioner/a** masina liniara zona Dristor. Atelier confectii textile dotat cu aer conditionat, angajeaza persoane serioase si cu experienta in domeniu pentru lucru la masina de cusut liniara. Se lucreaza L-V program 8:00 - 17:00 (cu pauza masa). Locatie: Dristor (Sector 3), Bucuresti. Oferim salariu motivant, bonus de performanta, ore suplimentare platite dublu. ☎0762.632.268 felix@trademedia.ro

434. **Confectioner/a** masina liniara. Atelier confectii textile serie, zona Eroilor, angajeaza persoana cu experienta in domeniu, pentru masina liniara. Se lucreaza pe operatii; ☎0745.853.190 atelier.confectii@gmail.com

435. **Confectionera** Atelier creatie vestimentara dama(la comanda si serie mica) angajeaza confectionera produse cap-coada. Mediu placut si linistit. Zona metrou Piata Muncii. Salariu avantajos, bonusuri, carte de munca. ☎0774.494.702

436. **Confectionera** cu experienta pentru produs cap-coada, oferim salariu motivant, mai multe detalii la telefon; ☎0722.697.499/ 0722.738.477

437. **Confectionera** cap coada masina simpla de cusut, pentru fabrica de confectii textile dama, salariu motivant, mediu de lucru placut, zona Nerva Traian, posibilitate de castig peste salariu **3.500 L;** ☎0725.215.976/ 0720.535.006

438. **Confectionera** cu experienta produs cap-coada pentru atelier de creatie dama si barbati. Oferim salariu motivant, CM, bonusuri in functie de performante. Zona Lidl Fizicienilor ☎0723.615.576

439. **Confectionera** sau croitoreasa Firma Alide Couture angajeazaconfectionera sau croitoreasa, salariu atractiv, program de 8 ore flexibil, sector 2 .nr contact **4.000 L;** ☎0726.681.864 alinaelenadanila@yahoo.com

440. **Confectionera/** confectionere cu experienta Atelier confectii dama serie mica angajeaza confectionere si alimentator cu experienta haine dama.Oferim salariu negociabil in functie de experienta, bonuri masa, bonusuri echipa, decont transport, conditii foarte bune, stabilitate. Program luni-vineri 7.00-15.30. Zona Mihai Bravu- Baba Novac. ☎0740.786.249 cariere@yokko.ro

441. **Confectionere** cu experienta, pentru masini liniare, triplock, automat de buzunare, personal pentru sala de croit, personal pt. calcat interfazic si final. Tichete masa, decontare transport, salariu 4.000 Lei: si modelier, mester/ sef de linie -salariul negociabil. Zona Militari. **4.000 L;** ☎0761.616.642

442. **Confectionere** pentru masina de butoniera - nasturi si pentru masina liniara in atelier confectii zona Fundeni. Carte de munca, ore suplimentare platite, mediu de lucru placut. www.bluzat.com. Salariu motivant. Program 7.00-15.30 ☎0771.752.873 ruxandra.antochi@gmail.com

IPROEX ENERGY MANAGEMENT

Societate comercială angajează

BULDOEXCAVATORIST cu diplomă mașinist utilaje.

Condiții avantajoase, utilaje noi.

Rugăm seriozitate și profesionalism.

Telefon: 0728.30.20.90

443. **Confectioneri** produse textile (operatori masini de cusut si personal pentru atelier de croit). Oferim pachet salarial atractiv, mediu de lucru deosebit, sos. Vergului, nr. 57, sector 2. ☎0751.100.139

444. **Confectioneri** textile si persoana la calcat, atelier de croitorie mica serie angajeaza persoane serioase si responsabile pentru colaborare pe termen lung. ☎0746.513.136

445. **Confectioneri** textile. Atelier vis a vis de Mall Grand Arena angajeaza persoana cu experienta in triploc. Realizam doar pantaloni de aceea dorim rapiditate. Salariu negociabil in functie de experienta, **2.800 L;** ☎0734.434.648

446. **Consiler** service camioane si remorci cu fac. transporturi sau experienta profesioanala in auto pentru reprezentanta service camioane si remorci, oferim conditii bune de lucru, bonuri de masa, bonusuri, bd. Preciziei nr. 11, CV la email, **5.000 L;** ☎0749.102.608/ 0749.102.603 resurseumane@edparts.ro

447. **Consilier** receptie service camioane si remorci. Reprezentanta service camioane si remorci angajam receptionist service cu fac. transporturi - Autovehicule Rutiere, oferim conditii bune de lucru, venituri lunare intre 4.500 - 6.000 Ron, bd. Preciziei, CV la email, **5.000 L;** ☎0749.102.608/ 0749.102.603 resurseumane@edparts.ro

448. **Consilier** receptie- service auto Angajam consilier- receptioner pentru service auto. Program de lucru L-V intre 8:00-17:00. Necesar cunostinte domeniul auto, calculator (facturare+ incasare), seriozitate, educatie, abilitati de comunicare cu clientii. Posibilitate de castiguri extra salariale, bonusuri in functie de randament. **5.000 L;** ☎0799.990.110 premiumautomotiveconcept@gmail.com

449. **Consilier** Vanzari Cautam pentru magazinul nostru de cafea si vaping. Cerinte: abilitati avansate de comunicare si vanzari. Oferim contract nedeterminat, full-time in schimburi, salariu atractiv, avansare si bonusuri. Ideal pentru persoane inteligente motivate intr-un mediu dinamic. hr@grandeplayer.com

450. **Consilier vanzari materiale si solutii constructii implementarea si vanzarea pe piata de constructii sisteme complete de acoperisuri si mansarde 4.500 L; ☎0744.304.636**

451. **Consilier** vanzari. Consilier vanzari showroom obiecte sanitare. Cerinte: studii: minim studii medii (liceu, scoala profesionala, postliceala); ☎0729.932.957 Doinadumitru@hotmail.com

452. **Consultant** vanzari/gestionar materiale. Candidatul Ideal: ne dorim coleg entuziast pentru postul de consultant vanzari/gestionar. ☎0766.460.428 secretariat@okcompany.ro

463. **Contabil/ contabil junior, Cerinte: studii universitare absolvite cu specializare economica, contabilitate, minim 2-3 ani de experienta relevanta in contabilitate, cunosterea programului de contabilitate Charisma reprezinta un avantaj, Responsabilitati: asigura evidenta contabila a stocurilor, a relatiilor cu tertii, a trezoreriei si evidenta veniturilor si cheltuielilor, intocmeste situatii si rapoarte financiar, contabile si verifica corelarea acestora corina.mitricel@blue-planet.ro**

464. **Contabil/a cu utilizare Mentor Angajam contabil/a cu utulizare Mentor- inregistrarea tranzactiilor financiare in Mentor- Intocmirea si verificarea documentelor contabile- asigurarea conformitatii cu legislatia fiscala si contabila in vigoareCerinte: experienta de minim 2 ani in contabilitate, cunostinte utilizare MentorAsteptam cv la ctudor@globalsecurity.ro sau whatsapp 0723511588. Aplicati la ☎0723.511.588 ctudor@globalsecurity.ro**

465. **Contabila** (cunostinte program SAGA). pentru restaurantul Boutique Du Pain. Cautam o persoana vesela, pozitiva, care isi doreste stabilitate la locul de munca, si care poate avansa in cadrul societatii. Program L-V 8 ore cu 30 minute pauza. Cerinta obligatorie: cunostinte program Saga, **5.000 L;** cristiana@14th-lane.com

466. **Contabila expert pentru birou in sectorul 1, full time, conditii excelente, salariu bun . 8.000 L; ☎0744.649.320 mircea.marica@yahoo.com**

467. **Contabili** cunoscatori programe E-bloc si Excel (si stundenti) pentru firma de administrare imobile; ☎0761.757.751

468. **Contabilitate** primara 4000-4500 RON Cautam persoana organizata si care sa detina cunostinte de contabilitate. Program lucru l-v, 08:30-17:30. Zona Stefanestii de Jos. Posibil ajutor transport, **4.000 L;** ☎0724.213.456 ecaterina@usi-porta.ro

469. **Contabilitate** primara. Departamentul contabil al Berariei Gambrinus cauta coleg/colega, **4.000 L;** ☎0784.960.213/ 0733.141.114

470. **Controlor** tehnic calitate confectii dama Angajam CTC-ist confectii textile cu experienta.Iti oferim salariu negociabil in functie de experienta + bonusuri, bonuri masa, decont transport, conditii foarte bune, stabilitate. Program luni-vineri 8.00-17.00. Zona Morarilor. ☎0740.786.249 cariere@yokko.ro

481. **Croitoreasa** cu experienta Atelier din Bucuresti, angajeaza croitoreasa cu experienta solida pentru croitorie la comanda si retusuri. Responsabilitati: Confectionarea (croit si cusut) si modificarea pieselor vestimentare conform specificatiilor. Lucrul cu diverse tipuri de materiale, de la tesaturi fine la materiale speciale. Beneficii: Mediu de lucru placut si dinamic intr-un atelier de croitorie de inalta calitate. Salariu competitiv si alte beneficii. Program de lucru Luni - Vineri. Relatii la telefon; ☎0744.121.111

482. **Croitoreasa** pentru retusuri in zona Baneasa angajam pentru mici retusuri: scurtat, stramtat, schimbat fermoarel a pantaloni, sacouri. Salariul net incepand cu 4000 lei. CV pe email: **4.000 L;** ☎0770.298.579 cleaningbaneasa@gmail.com

483. **Croitoreasa,** sector 4 Berceni, Alexandru Obregia, cu experienta in reparatii, stramtari, scurtari perdele, draperii. Program luni-vineri 8.00-17.00. Salariu fix in functie de experienta + bonusuri. Carte de munca. Cerem si oferim seriozitate ☎0761.307.309

484. **Cuptorist, brutar, patisera, vanzatoare, Constanta cuptorist, cuptor pe lemne in brutarie, brutar cu experienta, patisera - cu experienta minim 6 luni sau fara (zona Faleza Nord), vanzator patiser cu sau fara experienta, (VivoÂ siÂ Carrefour) ☎0721.371.123 mihai.rosu@dox.ro**

485. **Curier colaborator Bucuresti si Ilfov Cerinte: posesor autoutilitara de marime medie, mica sau mare (una sau mai multe) si societate: SRL, PFA, etc. Se livreaza plicuri si colete de marime medie in Bucuresti si Ilfov. Nu livram paleti, cargo sau albe. Depozit in sos. Alexandriei 99A Bragadiru. 1.850 €; ☎0722.632.850 nicu.enache@bookurier.ro**

486. **Curier Stefanesti, Afumati, Voluntari, Sector 2. Angajez curier Bucuresti, livreaza expeditiile in zona arondata; respecta stadardele de calitate si procedurile de curierat, permis conducere cat. B; cazier curat; cunoasterea orasului si imprejurimile; dinamic; serios; motivat; responsabil; experienta in distributie sau curierat reprezinta un avantaj; contract pe perioada nedeterminata; castiguri salariale motivante. Mai multe detalii la telefon, 3.500 L; ☎0752.086.318 catalindobre166@gmail.com**

487. **Curieri** S.C. SIMPLY FAST SRL angajeaza curieri fara antencedente penale si vorbitori de limba engleza la nivel conversational.CV-urile se pot depune la adresa de mail. **3.700 L;**

ALPLA

Lider mondial în producția de ambalaje din plastic de înaltă calitate pentru produse din piața alimentară, cosmetice și soluții de curățenie angajează personal în fabrica din Berceni:

AMBALATOR MANUAL - 4 posturi

MANIPULANT MARFURI - 2 posturi

(locația București, cartier Berceni)

Responsabilitati:

- Ambaleaza manual produsele finite
- Strange cutiile de carton si le aseaza/depoziteaza pe paleti
- Asambleaza cutiile sau containerele de transport
- Pune marfurile pe paleti
- Inregistreaza containerele
- Aplica pe pachete etichete
- Opereaza pe liniile de impachetare

Cerinte:

- Constituie avantaj experienta in activitati manuale in productie sau in ambalare
- Disponibilitate la program de lucru in 3 schimburi a cate 8 ore
- Disponibil(a) pentru a invata lucruri noi

Candidații interesați pot trimite CV-ul pe adresa de email **anca.leordean@alpla.com**. Telefon **0756 039 878**

453. **Consultat** vanzari Showroom bucatarii Mega Mall Bucuresti Kuadra Arredamenti angajeaza o persoana ambitioasa si comunicativa cu experienta pe un post similar. **5.000 L;** ☎0721.057.820/ 00393313003364 zamaiulian@yahoo.com

454. **Contabil contabilitate primara Angajam contabil pentru contabilitate primara in sectorul 3, Bucuresti. Persoanele interesate de acest post sunt rugate sa trimita CV-ul pe numarul de WhatsApp - 0731.900.900 sau pe e-mail: office@mobvip.ro. ☎0731.900.900 office@mobvip.ro**

455. **Contabil contabilitate primara, operatiuni de productie si comert. Oferta full time. zona de lucru oras Pantelimon, Branesti. Se asigura transport din zona Fundulea/ Branesti/ Cora Pantelimon, societate de productie si comert angajeaza contabil contabilitate primara pentru operatiuni de productie si comert. experienta program Mentor reprezinta un avantaj.Cv pe mail: petre.voicu@microgrup.roTelefon 0753094139. ☎0753.094.139 petre.voicu@microgrup.ro**

456. **Contabil** cu cunostinte de limba italiana Limba italiana, nivel mediu, obligatoriu, experienta intr-o firma de contabilitate min 3 ani, cunostinte de contabilitate, fiscalitate si resurse umane, cunostinte de operare pe calculator (Windows, MS Office), posibil programul de contabilitate Saga, capacitate de a lucra cu termene limita, salariu motivant. ☎0771.616.236 dr.pucci@reconta.com

457. **Contabil** cu experienta in firma de contabilitate pentru firma de contabilitate cu sediul in sos Giurgiului- Bucuresti. Cei interesati pot trimite CV la email ☎0741.160.610 simona.petecila@gmail.com

458. **Contabil cu experienta minim 3 ani in domeniu pentru firma de contabilitate cu sediul in zona Grozavesti.Relatii la tel. ☎0722.503.507 office@expert1cont.ro**

459. **Contabil junior sau economist junior. Birou de contabilitate angajam contabil junior sau economist junior (pot aplica si fara experienta in domeniul financiar-contabil, studenti), zona Doamna Ghica, sector 2, full time si part time, exclus colaboratorii. ☎021.243.07.58 lecaecon@gmail.com**

460. **Contabil** Popesti Leordeni Cautam contabil. Experienta operare program Charisma prezinta un avantaj. ☎0766.441.125 carmen.arhire@blue-planet.ro

461. **Contabil** primar cunoscator Saga firma contabilitate angajeaza pentru evidenta primara, care sa introduca facturi, bonuri, chitante si extrase in programul Saga C3.0. ☎0720.068.062 oprita.doina@yahoo.com

462. **Contabil.** Angajam contabil pentru contabilitate primara.Persoanele interesate de acest post sunt rugate sa trimita CV-ul pe numarul de WhatsApp - 0765.786.237 sau pe mail - dianacontaria@gmail.com. ☎0765.786.237 dianacontaria@gmail.com

471. **Coordonator atelier productie mobilier si produse custom Cautam o persoana cu experienta tehnica pentru a coordona si manageria un atelier de productie, masuratori teren si supervizare activitatea de productie.Suntem o firma care face productie mobilier, confectii metalice diverse si cautam o persoana cu experienta medie absolvent facultate domeniu tehnic. 6.000 L; ☎0734.113.333 andreimahu@gmail.com**

472. **Coordonator echipa curatenie in Bucuresti Societate comerciala angajam coordonator curatenie in Bucuresti. Oferim: - salariul fix motivant + tichete de masa, - loc de munca stabil, - contract pe perioada nedeterminata,Cerinte: persoana dinamica, harnica si serioasa, abilitati bune de comunicare si intelegere. Persoanele interesate sunt rugate sa ne contacteze la numar de telefon sau sa ne lase un mesaj prin sms/ WhatsApp 4.000 L; ☎0747.222.231**

473. **Coordonator transport / logistica Planifica, organizeaza si coordoneaza operatiunile logistice din punctul de lucru (intocmire doc transport, stabilire rute, predarea documentelor de transport catre soferi, manipulare produse, verificare cantitativa si calitativa marfa) 5.000 L; ☎0731.304.178 raluca.ivascu@decopvc.ro**

474. **Coordonator,** sef echipa si agenti de curatenie in centru comercial Colentina-Obor. Oferim:salariu motivant platit la timp, plata orelor suplimentare, bonuri de masa, program flexibil,training gratuit; ☎0758.222.779

475. **Cosmetician,** manichiurista. Angajam cosmetician si manichiurista, salonul are o vechime de 10 ani, daca vrei sa faci parte din echipa noastra, te asteptam la o discutie la locatia noastra; ☎0761.718.282 haramiciemilian@gmail.com

476. **Cosmeticiana** si manichiurista Salon Ioana, cu sediul in Paul Greceanu (zona Dinamo) angajeaza cosmeticiana si manichiurista. Program flexibil! **2.000 L;** ☎0724.423.622 simina0076@yahoo.com

477. **Croitoreasa** Angajez croitoreasa in Complexul Comercial Big Berceni (sos. Berceni nr 2, sector 4 Bucuresti). Program 8 ore jumate, luni- vineri. Salariu 4000 lei negociabil plus contract de munca. **4.000 L;** ☎0767.404.280 georgianastochirlea@gmail.com

478. **Croitoreasa** cu experienta, locatie Drumul Taberei, relatii la telefon! ☎0773.945.783

479. **Croitoreasa** / confectionera 3000 lei Angajez croitoreasa si confectionere pentru atelier croitorie si retusuri. Salariu atractiv 3000 lei. Locatii disponibile in sectoarele 3 si 4. Program flexibil. **3.000 L;** ☎0730.820.120

480. **Croitoreasa creatie/ comanda Atelier creatie rochii de seara,angajam croitoreasa cu experienta in domeniu. Salariul 6.000 net, plus bonus comanda. Zona Dorobanti.Contact 6.000 L; ☎0791.384.666**

488. **Curieri** cu experienta Angajam urgent /Depozit Cerinte- Minim 10 clase;- Cazier curat; Posibilitatea de a lucra ore suplimentare pentru venit suplimentar; Cazier fara antecedente penale; Experienta minim 2 ani; - Salariu 3500 lei, 600 de lei tichete. **4.100 L;** ☎0739.350.645

489. **Curieri** pe masina firmei. Cautam persoane serioase cu minim 1 an de experienta pe posturi de curierat/distributie. Se ofera: masina, carburant,salariu 3000-4000 lei, 2 lei extra castig pentru fiecare comanda livrata. Programul este 2 cu 2 de la 09:00-22:00, **3.000 L;** ☎0720.311.858/ 0720.311.858 staffnowsrl@gmail.com

490. **Curieri** pentru depozit colete femei si barbati cu experienta minim 1 an, permis de minim 2 ani. Salariul 3.500 Lei + tichete 600 Lei + bonus, program 1 schimb. Locatie Otopeni. Detalii la telefon **4.100 L;** ☎0770.334.947

491. **Curieri** pentru pizerie restaurant. Angajam sofer cu experienta pentru servicii livrare la domiciliu, cu masina firmei (Toyota Aygo) in zona Iancului, sector 2; ☎0722.718.831 comercial.cuptorulculemne@gmail.com

492. **Curieri** postali la Oficiul Postal nr. 2, Bd. Ion Mihalache 79, sector 1, Bucuresti; ☎0766.132.085

493. **Curieri,** 3,5 tone, Stefanestii de Jos Angajam urgent curieri, cu experienta minim 2 ani, pentru depozit marfa alimentara. Venit net lunar 5000-6000 ron (salariu net+ bonusuri+ bonuri). Program: 12/ 36. Cerinte: 10 clase, cazier curat. **5.000 L;** ☎0749.608.510

494. **Curieri,** angajam urgent. SC Garvan Industries SRL angajeaza urgent curieri pentru activitati specifice in Bucuresti si judetul Ilfov (12 posturi vacante). Cerinte: cunostinte de limba engleza - nivel incepator. **3.700 L;** cdnarcis2020@yahoo.com

495. **Cusatoare** fabrica incaltaminte Angajam cusatoare cu experienta in fabrica de incaltaminte. Salariul 2500-2800 lei net, tichete 700 lei, program L-V 07:00-15:30, decont transport. Locatie: Sector 4 Detalii la telefon **3.300 L;** ☎0770.334.947

496. **Cusatoare** reparatii incaltaminte Angajam cusatoare pentru reparatii incaltaminte/ genti din piele. Salariul net 3000-3800 lei. De preferat experienta in industria incaltamintei/ marochinariei.Locatie: Sector 1. Detalii la telefon. **3.800 L;** ☎0754.312.012 cristina.ventoniuc@gmail.com

497. **Cusatoare/** experienta/ Fabrica incaltaminte Angajam cusatoare Fabrica incaltaminte.Cerinte: minim 8 clase, experienta minim 1 an. Salariu: 3500 lei net. Program lucru:07:00-15:30 Luni-Vineri.Detalii la numarul de telefon din anunt. **3.500 L;** ☎0728.210.377

498. **Cusator** - piese piele si inlocuitor Beneficiile pe care le oferim sunt: transport asigurat sau decontat (Buftea, Baneasa, Bucuresti, Ploiesti etc.); pachet salarial atractiv+ bonuri de masa+ prime periodice; bonusuri de performanta; ☎0771.007.619/ 021.352.09.77

FIRMĂ SALUBRITATE ANGAJEAZĂ

ÎNCĂRCĂTOR-SALUBRIZOR

Salariul net 2.363 lei + bonuri de masă 35 lei/zi

Plată ore suplimentare. Salariul lunar, fără întârziere.

Punct de lucru în incinta Cet Sud Progresu, sector 4.

0731.837.033, 021.316.16.61

499. **Cusator - piese piele si inlocuitor. Beneficiile pe care le oferim sunt: transport asigurat sau decontat (Buftea, Baneasa, Bucuresti, Ploiesti etc.); pachet salarial atractiv+ bonuri de masa+ prime periodice; bonusuri de performanta; abonament Business la clinicile private Medlife; conditii de lucru la standarde europene; program de lucru fix 07:30-16:20. Experienta intotdeauna constituie un avantaj. Future SRL, str. Drumul Odaii, nr. 28, Otopeni, 075100, office@future-industries.ro, www.future-industries.eu. La Future SRL gasesti un mediu de lucru stabil, relaxant, cu pauze din 2 in 2 ore, intr-o echipa tanara si dinamica. Daca esti interesat, ai experienta sau esti dornic sa inveti o noua meserie, ne poti contacta pentru o proba de lucru. CV la mail. Detalii la tel. ☎0771.007.619/ 021.352.09.77 office@future-industries.ro**

500. **David** Textile Design SRL angajeaza 1 post incarcator-descarcator. CV pe mail; ☎0730.519.148 davitextil@gmail.com

501. **Decorator** colantare,Finisari atelier productie, Tehnician litere Productie publicitara, job stabil. Montator decorator colantator folii & reclame. Finisari atelier taiere si impachetare autocolante, banner etc. Tehnician litere & casete. Sos Giurgiului 33A **4.000 L;** ☎0788.102.077 marian@ramiprinting.ro

502. **Deservent** de utilaje, buldoexcavatorist JCB, posesor diploma masinist utilaj pentru societatea de constructii Imobilare Solutions Group SRL. Experienta minima 2 ani. Zona autogara Filaret. Toate detaliile se discuta la interviu. ☎0740.012.185 rodica@imogroup.ro

503. **Deservent wola, cu experienta la santiere beton-asfalt, zona C.B.Chitila. Se asigura salariu competitiv, cazare gratuita, si facilitati la transport. ☎0722.284.776**

504. **Deserventi** excavator si buldoexcavator Angajez deserventi excavator (Hitachi, Volvo, Cat) si buldoexcavator (Cat), zona de activitate Bucuresti si Ilfov. ☎0722.140.900 catalin_c82@yahoo.com

505. **Deserventi** utilaje, HILS Development, dezvoltator imobiliar din Buc., Sect.3, angajam Deserventi cu experinta de lucru pe buldoexcavator, manitou, buldozer, bobcat, compactor. Salariu net 5.000 Lei + tichete masa 700 Lei/luna. **5.000 L;** ☎0759.111.166

506. **Deziclean** angajeaza DEZICLEAN angajeaza AGENTI DE CURATENIE pentru birouri si hypermarket BUCURESTI si ILFOV salariu minim 2000 RON, bonuri de masa de 400 RON, transport decontat, plata ore sulimentare, bonusuri ☎0784.290.182/ 021.335.00.11

507. **Director** general Stabileste obiectivele de dezvoltare ale firmei, in concordant cu strategia elaborat de Consiliul de Administratie. Participa la elaborarea implementarea sistemelor de raportare a sistemului de calitate. Dezvolta mijloace de motivare a personalului din subordine. Asigura un climat de comunicare incurajare a initiativei care sa contribuie la atingerea obiectivelor stabilite **2.700 L;** ☎0733.760.648 cassiopeiarecruitment@gmail.com

508. **Dispecer** centru alarma si tehnician sisteme de securitate interviu in str. Nicolae Racota, nr. 17, bl. 80, sc. 2, et. 1, ap. 18, sector 1, mijloace de transport 41, 282, 381 statia Maresal Averescu, **2.500 L;** ☎0742.104.912 contact@bluecorp.ro

509. **Dispecer** centru de alarmare, tehnician sisteme alarmare si CCTV, agenti securitate pentru Bucuresti, Ilfov si pentru Teleorman (Videle tel. 0720.443.884). Detalii la telefon; ☎0742.780.000

510. **Dispecer** parcare supraterana Scanteia Lagoon City. cerinte: cunostinte de operare PC (nivel mediu), capacitate buna de comunicare si relationare cu membrie echipei. Beneficii: pachet salarial atractiv, 3.500 Lei cu bonuri de masa incluse (600 Lei bonurile de masa). **3.500 L;** ☎0741.079.100/ 0751.070.953 fstoenescu@interparking.com

511. **Dispecer** Puls Medica, ambulanta privata Puls Medica angajeaza pentru sediul din sectorul 2. Va rugam sa precizati postul pentru care aplicati. Trimite-ne CV-ul prin email: resurseumane@pulsmedica.ro

512. **Dispecer** sisteme de efractie/ alarmare Firma OK Guard angajeaza dispecer sisteme de efractie, cu experienta de minim 1 an si cu certificat de dispecer. Program de lucru in ture de zi si de noapte. Salariul 2.700 Lei/ luna ☎0744.663.819 okguard@okguard.ro

513. **Dispecera** fata call office, pizzar, bucatar, casiera sector 6. Angajez fata call office, pizzar cuptor electric, bucatar, casiera sector 6, conditii program avantajoase; ☎0767.420.142 Oprea_giorgia@yahoo.com

514. **Dispecera,** vanzatoare linie calda, bucatar, soferi livratori, grataragiu pentru Kungfu Pizza zona Crangasi/ Giulesti. Daca vrei sa muncesti, cu siguranta gasim ceva. Zona Crangasi/ Giulesti ☎0774.428.631/ 0722.173.381 comenzi@kungfu-pizza.ro

515. **Dispecere** pentru pizzerie in zona Unirii. Pizzerie cu program non-stop angajeaza operatoare call center si livratori cu autoturism propriu. Salariu atractiv plus bonusuri. Detalii mai multe la interviu; ☎0723.469.078 cosminbanica77@yahoo.com

516. **Dispeceri** cu experienta pentru centru de alarmare. Program de zi, tarif 16 lei/ ora si bonuri de masa recrutare@tiger.ro

517. **Dispeceri** si agenti paza pentru depozit Metro Stefanestii de Jos, jud. Ilfov; ☎0751.299.934 bogdan.musat@argosecurity.ro

518. **Dispeceri,** sefi tura si agenti paza pentru magazin Cora Sun Plaza. Relatii telefon; ☎0751.299.934 bogdan.musat@argosecurity.ro

519. **Divizia** de evenimente Flavours angajeaza Event Manager Divizia de evenimente Flavours angajeaza Event Manager. Cautam persoana cu experienta in organizarea evenimentelor. Contract de munca pe perioada nederminata si masa asigurata, **5.000 L;** ☎0726.517.420 nicoleta.soreanu@flavours.ro

520. **Doamna** calificata pentru menaj si supraveghere persoana Angajam doamna calificata pentru menaj si supravegherea unei persoane cu studii superioare, valida, cu dementa senila. Zona Pipera. Salariu 6500 RON **6.500 L;** ☎0726.421.576 sandualdea@gmail.com

521. **Doamna** cu/fara experienta pentru Spalatorie Haine S4 / S5 Spalatorie / Curatatorie haine din sector 4 si din sector 5 angajeaza doamna serioasa cu/fara experienta.Totul se invata la locul de munca. primit haine, Predetasat, Spalat, Calcat, infoliat si predat. **2.307 L;** ☎0726.505.050

522. **Doamna** ingrijitoare copii pentru gradinita. Gradinita din sectorul 2 suntem in cautarea unei persoane prietenoase si pline de energie pentru a se alatura echipei noastre de la gradinita pentru postul de ingrijitoare. **3.000 L;** ☎0724.353.337 castelino@castelinobaby.ro

523. **Doamna** la spalat vase si curatenie, program luni - vineri 07.00 - 16.00. Zona Militari, sector 6, Autoservire La Tei. Tel. ☎0724.348.709/ 0736.457.841 Contact@autoservirelatei.ro

524. **Doamna** pentru Ingrijire barbat paralizat, program intern. Dorim colaborare cu o doamna in putere, fara obligatii familiale. Programul este intern cu 6 zile libere pe luna sau doua weekend-uri libere. Salariul este negociat in privat. Cazare, masa, alte bonusuri, **3.000 L;** ☎0722.635.507/ 0722.635.507 iuliancroitoru39@yahoo.com

525. **Doamna** servicii curatenie fabrica Bolintin Deal GR program de lucru in doua schimburi - L-V. Beneficii: salariu fix + tichete masa 30 Ron/zi. Contract perioada nedeterminata, locatie fixa. Mai multe detalii la telefon; ☎0725.595.687 alina.erusencu@okinfacility.com

526. **Doamne** la curatenie in zona Lacul Tei, strada Luigi Galvani. Angajam doamne la curatenie pentru birorui in zona Lacul Tei, strada Luigi Galvani. Salariu: 2300 NET + 250 lei (valabila in primele 2 luni) + 630 bonuri de masa +45% decontare transport, **3.200 L;** ☎0790.848.059

527. **Doamne** la curatenie in zona Razoare, aproape de metrou Academia Militara. Program 8 ore de L-V. Salariul 2.300 + bonuri de masa de 30 Lei + decontare 45% la transport **3.000 L;** ☎0790.848.038

528. **Doamne,** domnisoare cu/ fara experienta. Castiga si tu un salariu de minim 5000 Ron din confortul casei tale sau din locatia noastra, contract de munca, ambient placut, program flexibil, prima de angajare, job socializare online; **10.000 L;** ☎0765.640.271 hr@studio-27.ro

529. **Doamne/domnisoare** job online, doamne sau domnisoare cu/ fara experienta, engleza nivel incepator pt. conversatii online, 70% procent prima luna, contract de munca, program flexibil, bonus angajare, se poate lucra de acasa sau din locatiile noastre. Aplica chiar acum online la: https://xmstudio.ro/aplica-acum/ **8.801 €;** ☎0774.466.429 my.xmstudio@gmail.com

530. **Domn/doamna** pentru curatenie Societate comerciala angajeaza domn/doamna pentru perioada nedeterminata.Activitatea consta in curatenie, intretinere, ingrijire imobil etc. Cazier curat.Rog seriozitate. ☎0785.174.442

531. **Drink** hostess, picolite, dansatoare, cu sau fara experienta, pentru Club Selari Bucuresti. Contract de munca, program de noapte, plata in fiecare dimineata. Se ofera cazare gratuita ☎0791.363.324

532. **Dugheri,** fierari, zidari, necalificati. Firma angajeaza cu contract de munca dulgheri, fierari, zidari, necalificati. Necalificatii 18roni/ora, program de 8 ore. Calificati 30 roni/ora, program de 8 ore. Lucrarile sunt in Bucuresti si imprejurimi. Pe timp calduros se asigura apa. In functie de locatie se deconteaza si abonament; ☎0785.658.608 mihaipetrovici52@gmail.com

533. **Dulgheri** calificati/ confectii metalice, Dulgheri de acoperisuri, Muncitori confectii metalice, Operatori masini debitat lemn(circulare manuale, CNC, instalatii de presare), Montatori case prefabricate din lemn. Cazare. Calificare la locul de munca. Salariu net: 3500-7000 lei, in functie de calificare, ☎0744.660.266/ 0720.770.850 habitat@habitateco.ro

534. **Echipa** Maestro pizza din zona Unirii-Bucuresti, cauta colegi pentru urmatoarele pozitii; lucratori comerciali(vanzare), modelatori covrigi, preparatori bucatarie, ajutori pizza, personal curatenie. ☎0756.354.400

535. **Economist** contabil cu experienta minim 4 ani pentru societate cu profil productie tamplarie PVC. Cerinte: studii superioare finalizate in domeniul economic, economist, experienta de operare in programul de contabilitate SAGA, cunostinte de operare MS Office Excel, MS office Word, cunostinte solide despre e-factura, e-transport, punctualitate, seriozitate si responsabilitate. Punct de lucru loc.Varteju, oras Magurele, IF **5.000 L;** ☎0730.594.313 financiar@sibelplast.ro

536. **Economist** Senior cu experienta in domeniu. Societate de Contabilitate angajeaza Economist Senior cu experienta in domeniu. Salariu fix + bonusuri in functie de performanta, contract de munca, perioada indelungata; ☎0784.212.471 dragosvlascianu@yahoo.com

537. **Educatoare** Gradinita particulara acreditata, sector 6, angajeaza educator pericultor/educatoare cu studii de specialitate cu foarte bune abilitati de comunicare si relationare cu copiii dar si cu adultii. Contact tel. ☎0724.809.291/ 0737.504.977 office@nicholas.ro

ANGAJĂM PERSONAL CURĂȚENIE

ÎN CLĂDIRI DE BIROURI (ȘOS. ORHIDEELOR, SPLAIUL INDEPENDENȚEI, PIAȚA PRESEI LIBERE).

SALARIU: 2.150 net+ 20 bonuri de masă (300 lei)

Relații tel: 031.101.21.39 0732.018.935

MP CLEANING

LOCURI DE MUNCĂ

ANGAJEZ STIVUITORIST ŞI MUNCITOR NECALIFICAT

în Bucureşti / fabrică de ţigări, aproape de metrou şi alte mijloace de transport.

CONDIŢII FOARTE BUNE DE MUNCĂ

ATALIAN GLOBAL SERVICES

021.231.52.00
0730.019.677

538. **Educatoare** Gradinita privata, angajeaza educatoare, program 8 h - Zona Brancoveanu. Contact: ☎0724.487.387 roxanamandea@gmail.com

539. **Educatoare** pentru gradinita particulara din Drumul Taberei, full time si part time. Relatii la telefon. ☎0720.222.200

540. **Educatoare** calificata, min. 3 ani experienta pentru Gradinita lui David, zona Herastrau, program 9:00-18:00/ salariu 4.500-5.000. Daca rezonezi cu principiile educatiei cu blandete si vrei sa te alaturi unei echipe in care sunt promovate valori ca respect, comunicare non-violenta si dragoste de copii te asteptam cu drag sa ne contactezi la numarul de telefon **4.500 L;** ☎0751.103.010

541. **Educatoare** cu sau fara experienta, dornica de a invata, cu respect fata de cei mici, pentru gradinita sector 6. Multiple avantaje, transport decontat, salariu negociat functie de experienta, studii. ☎0775.323.729 angajarigradi@yahoo.com

542. **Educatoare** grupa mica pentru gradinita privata, sector 5. Cerinte: seriozitate, empatie si onestitate. Oferim: stabilitate, ajutor, intelegere. CV la adresa de email ☎0729.199.218 pro.kids.newacademy@gmail.com

543. **Educatoare,** ingrijitoare si asistent medical doar cu studii si cu experienta in gradinite, angajeaza Gradinita Roro din Bucuresti, sector 6. Pentru detalii va rugam sa sunati la telefon; ☎0731.339.933

544. **Educatoare,** profesor in invatamantul prescolar. Cautam educatoare pentru minunata noastra gradinita, implicata in activitatea educationala a copiilor, comunicativa, cu multa rabdare, cu capacitate de coordinare a grupei de prescolari, **4.000 L;** ☎0724.353.337 castelino2021@gmail.com

545. **Electric** Fleet SRL angajeaza soferi, detalii la 0724 678 165 si e-mail:andrei.teodorescu@activestep.ro ☎0724.678.165 andrei.teodorescu@activestep.ro

546. **Electrician** Angajam electrician cu experienta,cu/fara certificat ANRE,mentenanta,Bucuresti/Ilfov. **5.000 L;** ☎0727.247.981

547. **Electrician** Angajam electrician calificat de joasa tensiune cu experienta pe santier.Disponibilitate pentru deplasari. Autorizatia ANRE reprezinta un avantaj.Salariu motivant - se va discuta la interviu;Responsabilitati:Executie instalatii electrice: instalarea de cabluri electrice, intrerupatoare, prize si alte dispozitive electrice; montaj pat de cablu, montaj lampi, montaj tablouri, etc ☎0752.221.791 office@menson.ro

548. **Electrician** Auto Service Auto Â– Top Lac Service Brasov Electrician Auto Service Auto Â– Top Lac Service Brasov. APLICA ACUM CV-ul tau la adresa de mail: cristian.toma@toplacservice.ro sau SUNA ACUM la nr. de telefon 0758110010. **4.500 L;** ☎0758.110.010 cristian.toma@toplacservice.ro

549. **Electrician** automatizari industriale. Raptronic Process Engineering, parte a RAP Group angajeaza Electrician automatizari industriale, disponibil pentru deplasari in tara si strainatate. Relatii la tel. ☎0733.060.129 elisabeta.oprea@rap-rpe.ro

550. **Electrician** calificat Program 8 ore/zi (L-V), bonuri masa, salariu atractiv, bonusuri lunare, decontare transport, ore suplimentare platite. Realizare instalatiilor electrice, curenti slabi si joasa tensiune- instalatii cu rol de securitate la incendiu. **4.500 L;** ☎0725.034.035 razvan@feqs.ro

551. **Electrician calificat si autorizat ANRE firma de constructii din Bucuresti, angajeaza in conditii avantajoase ☎0744.326.004**

552. **Electrician** camioane auto, diagnoza, cu experienta pentru service camioane si remorci - reprezentanta. Oferim venituri atractive 6.000-8.000, diagnoza electronica, conditii bune de lucru, bonuri, zona Preciziei, statia de metrou 200 m Militari, va rugam CV la email **6.500 L;** ☎0749.102.523/ 0749.102.603 resurseumane@edparts.ro

553. **Electrician** constructii/ tehnician curenti slabi, angajam tehnicieni si/ sau electricieni instalatori de echipamente si retele electrice/ curenti slabi in spatii interioare de cladiri birouri in Bucuresti. Daca stii ca ai lucrat si ai experienta in executia si punerea in functiune de instalatii electrice de joasa tensiune si/ sau instalatii de curenti slabi, ai studii in domeniul electric, atunci contacteaza-ne si vino la interviu. Nu uita sa ne contactezi si sa trimiti CV-ul tau pe WhatsApp sau pe e-mail. Detalii despre job va dam la telefon.Vezi si pozele din anunt. Salariul se va discuta si stabili de comun acord. Suna acum; ☎0737.717.717 management@coril.ro

554. **Electrician** curenti slabi Angajam electrician curenti slabi. Salariul: 4.000 lei net + tichete masa. Daca esti interesat/a trimite un cv la hr@pco.com.ro, relatii la tel. **4.000 L;** ☎0720.722.595 hr@pco.com.ro

555. **Electrician** curenti slabi, SC UBA Services Partners SRL cu sediu in Chiajna angajeaza pentru centrala de detectie. Program L - V 08:30-17:30. Realizarea lucrarilor de instalatii curenti slabi, intocmirea documentatiei necesare fiecarei interventii/ instalari; consulta managerul de echipa pentru a identifica cele mai bune solutii. Trimiteti CV pe adresa de mail **5.000 L;** ☎0735.529.998 office@ubapartners.ro

556. **Electrician in constructii cu experienta Compania specializata in executia de instalatii electrice industriale/ sisteme fotovoltaice angajeaza electrician cu experienta. Oferim conditii avantajoase si pachet salarial atractiv. 1.300 €; ☎0747.880.011 elena.dinu@exeholding.com**

557. **Electrician** in constructii, societate angajeaza pentru Bucuresti electrician in constructii pentru executarea instalatiilor electrice de interior la apartamente. Program de opt ore si salariu incepand de la 5000 de lei net, **5.000 L;** ☎0771.305.100 adrian.costache01@gmail.com

558. **Electrician** intretinere si reparatii cladiri de birouri si spatii comerciale Practic SA,salariu fix, tichete de masa, prime Pasti, Craciun, alte beneficii, CIM nedeterminat, norma 8 ore/ zi, L-V, stabilitate; **4.050 L;** ☎0757.037.253 Monica.Sibiceanu@practicsa.ro

559. **Electrician mentenanta sectie productie materiale neferoase. Program 3 schimburi a cate 2 zile urmat de 4 zile libere. Flux continuu Venituri totale nete 5.000 Ron. Masa calda, transport asigurat metrou Costin Georgian 5.000 L; ☎0745.031.031**

560. **Electrician mentenanta industriala, angajam electrician mentenanta cu experienta in industrie pentru fabrica alimente zona Afumati. Program 12/36, doar de zi. Decont integral transport. Pentru informatii sunati la tel. 4.900 L; ☎0735.911.938 recrutare@working4u.ro**

561. **Electrician** mentenanta pentru sectie productie materiale neferoase. Program 3 schimburi a cate 2 zile urmat de 4 zile libere. Flux continuu. Venituri totale nete 5.000 Ron. Masa, transport asigurat metrou Costin Georgian. **1.000 €;** ☎0745.031.031 office@mediamarket.ro

562. **Electrician** mentenanta, recrutam in Popesti Leordeni ☎0756.260.964 cariere@munteanucorneliupfa.com

563. **Electrician** mentenanta. Recrutam Electricieni pentru activitati de mentenanta in Buzau; ☎0756.260.964 cariere@munteanucorneliupfa.com

564. **Electrician** santier Bucuresti. Electricieni cu minim 3 ani experienta. Firma serioasa, salariul foarte bun. Conditie non alcool pe santier; ☎0757.027.730 office@gemix.ro

565. **Electrician** sectie productie materiale neferoase, program 3 schimburi a cate 2 zile urmat de 4 zile libere. Flux continuu, venituri totale nete 5.000 Ron. Masa calda, transport asigurat metrou Costin Georgian **5.000 L;** ☎0745.031.031 office@mediamarket.ro

566. **Electrician** si ajutor electrician. Electrician, ajutor electrician, tehnicieni curenti slabi, experienta este un plus, suntem in cautarea mai multor colegi pentru a se alatura echipei noastre. Chiar daca nu ai experienta si vrei sa inveti iti pot oferii sansa asta. Responsabilitati: Efectuarea instalatiilor electrice in diverse locatii, inclusiv spatii comerciale, magazine, hale industriale, apartamente si case, etc. Respectarea planurilor si schemelor electrice in cadrul proiectelor. Participarea la deplasari in tara atunci cand este necesar. Cerinte: Experienta anterioara pe un post similar in domeniul instalatiilor, experienta curenti slabi constituie un avantaj, permis de conducere constituie un avantaj. Oferim: salariu motivant, negociabil in functie de experienta si calificarile tale. Diurna, transport si cazare in timpul deplasarilor. Posibilitatea de a avansa, formare prin trimiterea la diferite cursuri de formare si invatare. Pentru orice detaliu suna sau scrie pe whatsapp; ☎0725.495.678 tufanbusinessrl@yahoo.com

567. **Electrician,** de intretinere si reparatii la firma Zarea pentru depart. productie. Interviu angajare de luni-vineri intre orele 13-15 la sediul din B-dul Bucurestii Noi nr.176, transport metrou statia Laminorului. ☎021.667.00.20/ 021.668.58.00 office@zarea.ro

568. **Electrician,** SC Electric Zone SRL angajeaza electricieni si ajutor electrician in constructii, zona Bucuresti-Ilfov. Executie: spatii birouri, hale industriale, blocuri, **5.500 L;** ☎0786.147.313

569. **Electrician,** electromecanic, zona Preciziei, calificare tehnica: electrician, electromecanic. Experienta anterioara in mentenanta tehnica pentru cladiri de birouri sau spatii comerciale, program ture (electric, termic, HVAC, pompe). Salariu 4.000-4.500 lei + tichete de masa, **1.000 €;** ☎0752.214.753

570. **Electrician**/ ajutor pentru bransamente electrice programul de lucru 8-16 de L-V. ☎0727.355.461/ 0762.640.091 bmaconsultingenergy@gmail.com

571. **Electricieni** Angajam electricieni calificati si muncitori necalificati care au lucrat in domeniul instalatiilor electrice. program lucru 8 ore, salariu intre 3500si 6000 plus bonusuri. Rog seriozitate **6.000 L;** ☎0792.289.675 Akagreen22@gmail.com

572. **Electricieni pentru amenajari spatii comerciale; ☎0769.201.638**

573. **Electricieni** Firma de instalatii electrice, Firma de instalatii electrice,angajeaza electricieni cu experienta si muncitori necalificati pentru santiere in Bucuresti. Salariu in functie de competente. Program de 8 ore, se asigura transport. ☎0727.287.322

574. **Electricieni** cu experienta (instalatii electrice, verificari pram, termografieri) program 8h, permis auto, salariu in functie de pregatirea profesionala si implicare ☎0740.244.558

575. **Electricieni curenti slabi cu experienta pentru instalatii interioare hale, birouri, pentru Bucuresti si Ilfov (Voluntari Afumati). Persoanele interesate pot suna la telefon sau pot trimte CV. ☎0757.027.730 george@gemix.ro**

576. **Electricieni** in constructii, 8 posturi vacante, pentru Electro Eurostar SRL din Resita, jud. Caras Severin. Cunostinte de limba engleza - nivel incepator **5.000 L;** dnarcis2020@yahoo.com

577. **Electricieni** si instalatori mentenanta. Societate comerciala angajeaza electricieni sau persoane ce detin cunostinte pe instalatii electrice si instalatori sanitari, pentru mentenanta in centre comerciale. Salariu incepand de la 6.000 Lei, in functie de cunostinte. Posturile sunt pentru persoane din Bucuresti si Ilfov. Detalii suplimentare la nr. telefon; ☎0743.336.152 reparatiiordena@gmail.com

578. **Electricieni** uzinare tablouri electrice Chorus angajeaza electricieni.Constituie avantaj experienta pe un post similar. Locatia: Mogosoaia, sos. Bucuresti-Targoviste nr. 12A. De la metrou Straulesti se poate lua autobuzul 304 pana la CFR Centura. ☎0336.401.262/ 0336.401.262 office@chorus.ro

579. **Electricieni,** executa lucrari in Bucuresti, salariu fix + ore suplimentare + bonuri de masa (30 Lei) + abonament STB. Program 8 ore luni - vineri. Contract de munca pe salariu real, scule, echipament de lucru, incluse. Firma cu experienta de 17 ani in executia instalatiilor electrice curenti tari si curenti slabi. **6.000 L;** ☎0728.274.929/ 0728.274.929 nec.logistic@gmail.com

580. **Electricieni,** firma de constructii angajam pentru lucrari in Bucuresti, contract de munca perioada nedeterminata, salariu net 7.000 Lei/ luna. **7.000 L;** ☎0726.913.486 midas_diferit.constructii@yahoo.com

581. **Electricieni,** sudori, instalatori, frigotehnisti pentru firma de instalatii sanitare din 1994; ☎0729.200.822 office@moviconstruct.ro

582. **Electricieni,** ajutori de electricieni, necalificati pentru instalatii electrice vile, blocuri, zona Pantelimon, salariu foarte bun, plata si la zi; ☎0785.930.801

583. **Electricieni, tehnicieni electricieni si ajutor de electricieni transport gratuit de la firma la santier si retur, cazare si diurna pentru proiecte in deplasare, salariu atractiv/ in cazul orelor suplimentare, acestea sunt platite cu 175 %, programul de lucru 7:00-16:30 (cu pauza de masa) de luni pana vineri; ☎0730.753.597 Kulcsarcarmen@yahoo.com**

584. **Electricieni. Angajam electricieni in constructii cu sau fara experienta. Program 8 ore L-V. O ora pauza de masa. Sarbatori legale libere. Contract de munca, Salariul negociabil. Rugam seriozitate; ☎0720.657.820 fablightconnect@gmail.com**

585. **Electricitate si telecomunicatii Angajam personal pentru retele de electricitate si telecomunicatii. Beneficii: contract de munca perioada nedeterminata, calificare la locul de munca, salariu atractiv, program flexibil, ☎0740.381.516**

586. **Electromecanic utilaje pentru fabrica din Popesti Leordeni, contract permanent, salariu lunar 4.000 lei net (6.900 pe contract) transport decontat 450 lei/ luna + tichete 840 lei/ luna + bonus lunar + al 13 lea salariu ☎0733.402.000 aliand.consulting@gmail.com**

587. **Elnet Security angajeaza din toata tara agenti de paza barbati (cu sau fara atestat). Cazare gratuita, transport asigurat din Alexandria si Turnu Magurele. Decontare transport pentru celelalte zone. Salariu + diurna zilnica. ☎0759.046.133**

603. **Femei** necalificate, firma curatenie angajam pentru curatenie magazin zona Vitantis. Program 12 ore. O zi la serviciu o zi acasa. Salariu 2.500 cu bonuri ☎0733.030.402

604. **Femei** pentru curatenie, Odaii - Otopeni, firma de curatenie angajeaza pt. program: luni-vineri, post fix, 8 ore/zi, program 07:00-15:30, zona Otopeni, strada Odaii, preferabil o persoana din zona, statie STB Ferma Odai: transport 204, 304. **2.700 L;** ☎0740.225.224

605. **Femei** si barbati fara experienta in fabrica de piese/ turbine auto. Cerinte: 8 clase, cazier curat. Venit total 3.200 - 3.400 Lei - 3 schimburi, 8 ore. Locatie sector 6. Detalii la telefon **3.400 L;** ☎0770.334.947

606. **Femei** si barbati necalificati Firma prestari servicii angajam barbati si femei necalificati zona Berceni. ☎0737.393.119

607. **Femei** si barbati necalificati Firma prestari servicii angajam barbati si femei necalificati zona Pallady. ☎0799.815.840

608. **Femei** si barbati necalificati, firma prestari servicii angajam in zona Militari. Program 8 ore. ☎0786.526.783/ 0733.030.402

609. **Femei** si barbati necalificati, firma prestari servicii angajam pentru curatenie magazin Metro Berceni ☎0737.393.119

610. **Femei** si barbati, fabrica turbosuflante auto - zona Pacii Angajam urgent personal necalificat pentru montaj subansamble in fabrica. Venit net lunar 3600 ron. Program: 8 ore L-V/ 3 schimburi. Cerinte: 8 clase, cazier fara antecedente. Locatie: 2 minute fata de metrou Pacii. **3.600 L;** ☎0749.608.510

611. **Femeie** curatenie/ vase fast food Sala Palatului, program luni-vineri 9:30-18, salariu 2500 lei; **2.500 L;** ☎0786.884.461

612. **Femeie** de serviciu Pentru centru business, curatenie camere tip hotel serioasa tipicara, programa 6ore de luni pana vineri salariu 3500 lei sau de luni pana sambata 4000 lei.ConditiiNefumatoare, tipicara si cu bun simtInterviu Calea Serban Voda Nr 22-24 sector 4 intrarea grand pier boutique hotel Contract minim 3luni **4.000 L;** ☎0721.373.115/ 0722.933.646 Sport_3000_grup@yahoo.com

613. **Femeie** de serviciu pentru igienizarea spatiilor de productie in domeniu alimentar. Program: zilnic 07-16.30, sector 4, bd. Metalurgiei, nr. 136, sector 4 Negro 2000 SRL **3.000 L;** ☎0758.836.248 hr@negro2000.ro

614. **Femeie** de serviciu birou. Firma de curatenie angajeaza o persoana pentru curatenie la un birou in zona Tunari. Luni - Vineri, 8 ore.Oferim transport din zona Piata Unirii. **3.000 L;** ☎0773.848.657/ 0772.029.406 contact@conexclean.ro

615. **Femeie** de serviciu Clinica Piata Victoriei. Angajam doamne pentru curatenie pentru clinica medicala zona Piata Victoriei, program 8 ore pe zi, luni-vineri. **2.700 L;** ☎0771.626.790/ 021.780.00.80 contact@conexclean.ro

616. **Femeie** de serviciu in bucatarie cu experienta, angajez femeie la curatenie, **3.000 L;** ☎0766.301.835 raduma_90@yahoo.com

633. **Femeie** de serviciu., Angajam o femeie curata, amabila, harnica, pentru program de 8 ore in tura de dupa-amiaza si pana seara, de la 14:00 la 22:00. Locul de munca este ultra-central, la Magazinul Unirea, cu metrou si autobuze chiar langa noi. Tel. **2.800 L;** ☎0728.947.271

634. **Femeie** de serviciu/ vase program 6 ore. Salariu 3.000 Lei bani in mana + masa. Program luni - joi 11.00 - 17.00, vineri 06.30 - 18.30. Zona Colentina - Fundeni, Institutul Clinic Fundeni **3.000 L;** ☎0758.868.144

635. **Femeie** la curatenie si vase Restaurant Haute Pepper isi mareste echipa. Cautam colega pentru curatenie si vase Program 2 cu 2, contract de munca si alte beneficii. Venit lunar 4000 lei. Pentru interviu sunati intre orele 10:00-16:00 **3.100 L;** ☎0732.993.268

636. **Femeie** la spalat vase sau curatenie pentru restaurant situat central Bucuresti, oferim contract de munca, program 2/2 (10:00-23:00) venitul net 2.800 Lei plus tichete de masa 400 Lei, transport decontat dupa ora 23:00. **3.200 L;** ☎0728.828.905 info@cafeverona.ro

637. **Femeie** la vase cu experienta de lucru in restaurant, curata, harnica, rapida. Salariu foarte bun + bacsis, contract de munca, taxi platit seara. Pt. restaurant zona Dorobanti; ☎0722.216.666

638. **Femeie** la Vase pentru autoservire situata in Chiajna, program luni vineri 6.30 - 16.30 , nu se lucreaza sambata si duminica si sarbatorileÂ legale. ☎0733.513.550 santech.srl@gmail.com

639. **Femeie** la vase pentru locatie in incinta parcului Carol, deschisa tot timpul anului, relatii dupa ora 10.00 la telefon ☎0721.183.532 irina_76bu@yahoo.com

640. **Femeie** la vase pentru locatie in Piata Amzei (5 minute metrou Piata Romana), 2 wekeenduri lucrate pe luna, 8 ore pe zi, 5 zile pe saptamana. Cautam o doamna care sa isi dea interesul, sa fie muncitoare. Contract de munca, salariu net 2800 de lei. Tel: informatii L-V intre 10-16, **3.000 L;** ☎0791.363.378

641. **Femeie** la vase pentru Trattoria Giovane din Oraselul Copiilor, salariu 3.000 ron, program 2/2, **3.000 L;** ☎0726.477.406 andyparkballroom@gmail.com

642. **Femeie la vase cu experienta, pentru restaurant situat in sector 1, zona Pta Domenii, program 2 cu 2 zile, transport asigurat, masa asigurata, tips din vanzare, contract de munca, 3.500 L; ☎0725.246.188/ 0766.589.991 anca@sabatinipizz.ro**

643. **Femeie la vase cu experienta, pentru restaurant situat in zona Domenii, sector 1, program 2 cu 2 zile, transport asigurat, masa asigurata, tips din vanzare, contract de munca. 3.500 L; ☎0787.372.225/ 0725.246.188 anca@sabatinipizz.ro**

644. **Femeie** la vase mari si salate, angajam pentru restaurant autoservire in cladire de birouri zona Baneasa. Program de luni - vineri 06:30-14:30. Salariu motivant, **3.000 L;** ☎0771.737.006 kitchen.baneasa@gmail.com

SSG ANGAJEAZĂ: AGENŢI SECURITATE

AGENŢI INTERVENŢIE

ŞEF TURĂ • DISPECERI

Bonusuri de performanţă, prime

SALARIZARE CUPRINSĂ ÎNTRE 2500-3500 LEI

0725.500.510; 0732.830.207

663. **Fete** pentru productie sandwichuri, zona Fundeni. Program 5 zile/sapt., de la 9.00-18.00 sau 11.00-20.00, de D-J. Salariu 4.000 Lei, cu carte de munca, perioada nedeterminata. Se ofera o masa pe zi, transport decontat. Se lucreaza la norma, valabil pentru persoane serioase, dinamice, harnice, **4.000 L;** ☎0744.329.559/ 0744.329.559 lalivadafood@gmail.com

664. **Fete/** baieti la fast-food in Sun Plaza. si fara experienta, fast-food Rustic angajeaza in locatia sa din Sun Plaza. Salariu 3.000 Ron in mana si mancare. Program o zi 8-22 cu una libera. Sunati, **3.000 L;** ☎0723.705.385

665. **Finisator** si Talpuitor manual Fabrica de incaltaminte angajaza talpuitor manual si finisator incaltaminte de dama. ☎0760.836.624 office.desceximprod@gmail.com

666. **Firma** Help Instal angajeaza instalatori. Firma de instalatii din Bucuresti angajeaza instalatori gaze -termice, salariu intre 3000 si 4000 lei, cerinte: diploma curs instalator gaze sau asimilate reprezinta avantaj;Instalator autorizat ANRE domeniul gaze naturale reprezinta avantaj; Permis de conducere categoria B reprezinta avantaj. ☎0757.661.322 recrutare@help-instal.ro

667. **Firma Top Design Mobilier cu punctul de lucru situat in Otopeni, angajam frezor/ prelucrator prin aschiere cu experienta. Cerinte: - Pregatirea frezei, pregatirea lichidului de racire-ungere, stabilirea metodei de frezare;- Executarea operatiilor specifice de frezare pe timpul desfasurarii lucrarilor; - Studii medii/scoala profesionala profil tehnic; - Experienta pe un post asemanator, minim 2 ani; - Sa cunoasca instrumente de masura cum ar fi sublerul, micrometru si ruleta; - Cunostinte desen tehnic; Seriozitate, disciplina. Beneficii: - Salariu negociabil in functie de experienta; tichete masa: 30 ron/zi lucratoare; - abonament Medlife; program LU-VI, 7:30 - 16:20; - Conditii excelente de lucru cu aer conditionat vara si caldura iarna. - Oferim zilnic cafea, lapte, ceai si apa plata; Bonusuri, prime; - Transport asigurat pe raza, Bucuresti, Otopeni si Ploiesti. CV la mail; ☎0771.007.619 office@future-industries.ro**

668. **Florar** decorator Kollek E. Ionela-Cristina Intreprindere Individuala angajeaza pentru urmatoarele posturi: florar decorator - COD COR 611203 - 1 post; **3.300 L;** ☎0767.663.842

669. **Fochist** in fabrica calificare fochist, experienta minim un an, salariu net 2500 Ron, tichete de masa 700 Ron, bonus din a doua luna 500 Ron, decont transport 150 Ron, program de lucru intr-un singur schimb **3.500 L;** ☎0771.226.332/ 0775.155.077

670. **Fochist** medie presiune Angajam fochist medie presiune pentru fabrica in Otopeni, asiguram transport de la Ploiesti, salariu motivant, tichete de masa si alte beneficii in locatie. Pentru detalii sunati la nr de tel ☎0722.535.590

671. **Frezor** / prelucrator prin aschiere pentru fabrica noastra din Otopeni. Cerinte: Pregatirea frezei, pregatirea lichidului de racire-ungere, stabilirea metodei de frezare. Executarea operatiilor specifice de frezare pe timpul desfasurarii lucrarilor; ☎0771.007.619 office@future-industries.ro

672. **Frezor** universal East Electric SRL angajeaza un frezor universal, cod COR 722408. Oferim seriozitate, salarii competitive

673. **Frigotehnist** SC Uba Services Partners SRL cu sediu in Chiajna. Program L -V 08:30-17:30. Studii medii in domeniul tehnic.Autorizatia AGFR (constitue un avantaj). Experienta in domeniu. Persoana responsabila si serioasa. Executa lucrari de instalare, intretinere si reparare ale echipamentelor frigorifice, completeaza documentatia ceruta, propune cele mai bune solutii din punct de vedere tehnic in diferite situatii, raspunde de reparatiile facute. Trimiteti CV pe adresa de mail **5.000 L;** ☎0735.529.998 office@ubapartners.ro

674. **Frizer** zona Luica sector 4 vad format salariul atractiv programul flexibil , carte de munca din prima zi ☎0764.121.992 g1ul1an0@yahoo.com

675. **Frizer** cu experienta program flexibil. Salariu/ procent. Zona sector 5. Relatii la tel. ☎0762.686.135

676. **Frizer** Drumul Taberei Salon Rayssa - zona Raul Doamnei, cu clientela formata, activitate de peste 20 ani, angajam frizer, persoana serioasa, detalii la tel. ☎0728.681.177

677. **Frizer** in Sector 2. Kartier Barbers isi mareste echipa. Frizeria se afla in sectorul 2 pe Soseaua Iancului. Forma de salarizare: procent (50/50), salariu fix (3000 lei inceput). Programul: 12:00 - 21:30 (Marti-Sambata), **6.000 L;** ☎0785.353.092 kartierbarbers@gmail.com

678. **Frizeri** Irlanda. Companie Irlandeza angajeaza frizeri pentru Irlanda. Castigurile sunt garantate de minim 3240 euro lunar dupa taxe (incepand de la minim Â 135 pe zi dupa taxe).Candidatii ideali trebuie sa aiba varsta minima 25 de ani si minim 3 ani experienta lucrati intr-o frizerie. Canditatii trebuie sa fie talentati ca frizeri (nu au nevoie de diploma). Toti frizerii lucreaza legal. Oferim cazare contra cost (doar pentru cei interesati). Tot personalul este din Romania. Ne puteti gasi pe pagina noastra de facebook “League Barbers”, pe YouTube daca cautati “League Barbers”, sau puteti accesa pagina noastra web www.leaguebarbers.ie pentru mai multe detalii. Relatii suplimentare la tel. **3.240 €;** ☎00353863570714 leaguebarbers@yahoo.com

679. **Frizerita,** coafeza salon situat vis a vis de Plaza din sect. 6 angajeaza coafeza-frizerita, cosmeticiana, manichiurista. ☎0723.329.376 vlasceni@yahoo.com

680. **Fulgerado** Rojin Group S.R.L. angajeaza Lucrator comercial cod C.O.R. 522303 - 2 posturi; studii liceale. C.V. la e-mail; group_rojin@gmail.com

681. **GESTIONAR** Candidatul Ideal- Cautam un coleg cu experienta de minim un an pentru postul de gestionar. Ne dorim o persoana serioasa, hotarata, cu atitudine optimista si care se poate integra si adapta usor. ☎0771.007.619 office@future-industries.ro

682. **Gestionar** Impreuna cu gestionarul sef receptioneaza marfa de la furnizor si o pregateste pentru livrare. Participa la inventar. Locatia: str. Buiacului nr. 2, Mogosoaia. Se deconteaza transport RATB. **4.895 L;** ☎0336.401.262/ 0336.401.262 office@chorus.ro

683. **Gestionar** depozit Pentru depozitul propriu al firmei Zarea.Program de lucru 8 ore de luni-vineri, salariu si bonus realizare comenzi, bonuri de masa de 30 lei/zi, decont de transport, abonament medical, pachet cu produse(ratie). Adresa firmei si a depozitului este B-dul Bucurestii Noi nr.176, sector 1, la statia de metrou Laminorului.Trimite CV sau suna pentru interviu. ☎021.667.00.20 office@zarea.ro

684. **Gestionar** pentru depozit Chiajna Experienta: minimum 2 ani. Program de lucru: 08:00 - 17:00 sau 09:00 - 18:00. Salariu: 4.000 Lei net **4.000 L;** ☎0724.532.816 recrutare.ipp@in.store.ro

685. **Gestionar. Candidatul Ideal: cautam un coleg cu experienta de minim un an pentru postul de gestionar. Ne dorim o persoana serioasa, hotarata, cu atitudine optimista si care se poate integra si adapta usor.Noul coleg trebuie sa aiba bun spirit de observatie, rabdare, capacitate de orientare in spatiu si sa poata comunica usor. Trebuie sa poata lucra cu usurinta in Word, Excel. Experienta minin doi ani ca gestionar. Constituie avantaj capacitatea de a comunica in engleza si cunostintele de SAP sau alt ERP. Descrierea jobului:va avea urmatoarele sarcini de serviciu: primirea si receptionarea materialelor pe baza avizelor de livrare si a facturilor; introducerea receptiilor in sistem; eliberarea materialelor catre productie pe baza bonurilor de consum; va gestiona stocul de materiale si va participa activ la inventare; va comunica superiorului ierarhic diferentele de marfa, stocurile insuficiente si orice alte detalii legate de activitatea sa profesionala; se va asigura ca materialele sunt dispuse in magazie in ordine, usor de identificat si in buna stare de pastrare.Descrierea companiei - Producem mobilier de lux pentru export de mai bine de 20 de ani. CV la mail; ☎0771.007.619 office@future-industries.ro**

686. **Gestionar/** operator logistica. Se cer: cunostinte si experienta operare calculator (Excel, Outlook), abilitati comunicare si organizare, apt munca fizica, manipulate transpaleta electrica/ manuala, persoana ordonata, onesta, muncitoare. Permis de conducere categoria B, stivuitorist reprezinta un atu; ☎0722.518.576 angajari.resurse.umane.ir@gmail.com

687. **Gradinar** - British School of Bucharest Cautam gradinar cu experienta pentru ingrijirea plantelor, administrarea substantelor, irigare, mentinerea curateniei si gestionarea echipamentelor. **2.700 L;** ☎0732.840.565 hr@britishschool.ro

688. **Gradinar** cu experienta Angajez un om serios, pentru intretinere curte proprietate, la Mogosoaia. **2.500 L;** ☎0723.571.522 iondulugeac@yahoo.com

689. **Gradinar** cu experienta, Dorim o persoana dedicata, care sa cunoasca foarte bine cum se ingrijesc pomii, florile, gardul viu, cand se toaleteaza, cand se stropesc si cum se administreaza o gradina, o curte interioara sau o livada. Experienta anterioara in domeniul gradinaritului. Capacitatea de a efectua sarcinile ce-i revin in mod eficient si cu atentie la detalii. Abilitatea de a-si organiza si gestiona timpul eficient. Loialitate si incredere. Respectarea confidentialitatii. Oferta noastra: salariul atractiv, discutabil in functie de experienta si abilitati, Contract de munca, program de lucru: 5 zile/sapt. Oportunitatea de a lucra pentru o familie prietenoasa si respectuoasa. Daca sunteti interesat de aceasta pozitie, va rugam sa ne contactati la nr. de tel. Asteptam cu nerabdare sa va cunoastem si sa discutam mai multe detalii. Va multumim anticipat; ☎0752.003.062 nicoleta.rotaru@astconstruct.ro

690. **Gradinita** IQ EST Popesti angajeaza educatoare. Cerinte obligatorii: absolventa a Liceului Pedagogic si/ sau a Facultatii de Stiintele Educatiei; experienta de minim 1 an in domeniu. Beneficii: pachet salarial atractiv, competitiv; ☎0766.960.822 iqestbucuresti@gmail.com

691. **Gradinita** IQ-EST angajeaza educatoare! cerinte obligatorii: absolventa a Liceului Pedagogic si/ sau a Facultatii de Stiintele Educatiei, experienta de minim 1 an in domeniu. Beneficii: pachet salarial atractiv, competitiv; ☎0766.960.822 iqestbucuresti@gmail.com

692. **Grafician** si social media Angajam persoana pentru a creea campanii text grafica design platforme social media web-bune cunostinte de operare in soft-urile de grafica Adobe Photoshop Corel Draw Web Design HTML CSS ☎0790.360.000 gabi@fdstil.com

693. **Gram** Bistro cauta bucatar sectia cald Cautam colegi seriosi, responsabili, cu spirit de echipa si pasiune pentru bucatarie. Experienta minima 2 ani. Meniu international, modern. Program 2 cu 2. Salariu 5000-5500ron, functie de experienta si performanta; decontare transport la plecare, mese asigurate. Adresa: soseaua Nicolae Titulescu 4-8, America House, Gram Bistro **5.500 L;** ☎0768.433.980

694. **Grataragiu** Angajam grataragiu pentru locatia noastr din Pache Protopopescu 28. Gratarul este pe carbuni, experienta este necesara. Se lucreaza in ture de 2 zile lucrate cu 2 zile libere. **5.000 L;** ☎0733.686.242 Financiar.mf@gmail.com

695. **Grataragiu** Grataragiu care sa aiba un minim de experienta. Carte de munca, salariu atractiv. Detalii program si salariu la interviu. ☎0721.739.910

ROMGUARD SECURITY angajează urgent

AGENŢI DE SECURITATE

pentru diverse locaţii din Bucureşti şi Ilfov.

Salarizare 3.000 - 4.000 lei NET (bonuri de masă incluse)

Program de lucru variat, echipament şi şcolarizare gratuită.

Date de contact: 0724.372.217; 0744.995.023; resurseumane@romguardsecurity.com

588. **Elnet** Security angajeaza din toata tara agenti de paza barbati (cu sau fara atestat). Cazare gratuita, transport asigurat din Alexandria si Turnu Magurele. Decontare transport pentru celelalte zone. Salariu + diurna zilnica. ☎0759.046.133

589. **Fabrica** de confectii dama angajeaza personal. Fabrica de confectii textile dama angajeaza cu experienta pentru urmatoarele posturi: masiniste simpla si triploc, stafir, butoniere, sala de croit, banzic, calcatorese, baiat depozit, 9 (langa statia de metrou Piata Iancului), sector 2, Bucuresti; ☎0754.029.099 depozit.tgh@gmail.com

590. **Facturista** pentru SRL - Comert pal melaminat, accesorii mobilier, program L-V 08-17, sambata 08-14 prin rotatie. Cerinte: cunostinte Saga, operare calculator. ☎0720.508.616 raluca.mihaila@yahoo.com

591. **Faiantari** si muncitori necalificati pentru firma de constructii. Salariu 5.500 Lei si muncitori necalificati salariu 3.500 Lei. ☎0722.634.534 nifloconstruct@gmail.com

592. **Familie italiana cautam personal ingrijire batrani, pentru Franta. Se cere italiana si franceza. Salariul de la 1700 Euro in sus. 1.700 €; ☎00393533615722**

593. **Familie/** persoana pentru gospodarie in provincie. Angajam familie/ persoana pentru amenajare si ingrijire gospodarie in apropiere de Bucuresti. Asiguram salariu (4000 lei/familie), cazare si utilitati; ☎0723.780.069

594. **Fata** la vase si legume, zona Piata Latina - Mosilor Restaurant tip “Impinge Tava” angajeaza fata pt vase si legume, serioasa, harnica, ingrijita. Salariu: 3200 Lei in mana + beneficii. Luni - Vineri 08:00 - 17:00; Sambata, Duminica, sarbatori - liber. **3.200 L;** ☎0733.669.922 expressfood.carol62@gmail.com

595. **Fata** lucrator comercial pentru facturare Angajam fata lucrator comercial pentru facturare si baiat sofer manipulare marfa depozit legume-fructe. Zona Obor, sector 2.Pentru mai multe detalii lasati mesaj sau sunati la nr de telefon. ☎0724.940.385 Dobre.mirela1988@gmail.com

596. **Fata pe post de asistent manage/ contabil primar, ospatarite, personal la vase, bucatar pt. restaurant zona Tineretului. ☎0769.347.727**

597. **Fata** pentru facturare, contabilitate primara, Popesti-Leordeni, Ilfov. 3.500 - 4.000 Ron, tichete masa. Program de luni pana vineri 8.30 - 18.00, ☎0741.070.998 comenzi@pieseutilajeshop.ro

598. **Fata** pentru vanzare autoservire, Femeie de serviciu pentru patiserie. Salariu 3.200 Lei net. Program L-V 6:00 - 16:00, sambata - duminica liber. Zona Colentina - Fundeni, **4.500 L;** ☎0758.868.144 andaliconcept@yahoo.com

599. **Fata** pentru vanzare autoservire, program 7.00 - 16.00 luni - vineri, sambata - duminica liber. Salariu 4.500 Lei bani in mana plus masa. Restaurant - autoservire in zona Colentina - Fundeni, **4.500 L;** ☎0758.868.144

600. **Fata/femeie** pentru companie batrana + curatenie Cautam o doamna sau domnisoara pentru curatenie si companie batrana in putere (ingrijire usoara, plimbarea).Sector 2, Hala Traian. **2.000 L;** ☎0720.681.305 dana.danciio@yahoo.com

601. **Femei** de serviciu scari de bloc Sector 1 Firma de curatenie angajeaza personal de curatenie la 2 scari de bloc in zona Bucuresti-Noii - Pajura, Sector 1.Pentru mai multe detalii sunati la telefon. ☎0773.848.654/ 0772.281.925

602. **Femei** la curatenie, urgent, angajez femei serioase la curatenie scari de bloc zona Fundeni, Dobroiesti, full time si part time. Salariu avantajos; ☎0787.597.035

617. **Femeie** de serviciu pentru spital veterinar, Clinica Veterinara Center Cherry Vet, localizata pe bulevardul Ficusului nr. 44A, sector 1, BANEASA, cauta o doamna pentru curatenie, programul este de 8 h/zi si 2 week-end-uri (sambata+duminicA) pe luna. Persoana sa fie iubitoare de animale. Pentru mai multe detalii, contactati-ne la numarul de telefon ☎0732.369.097/ 0720.764.012 toto_192004@yahoo.com

618. **Femeie** de serviciu scara bloc este inclus si gunoiul zona Colentina. Preferabil locuinta in zona; ☎0761.757.751

619. **Femeie** de serviciu si Manipulant marfuri EL Top Mondialgy SRL cu sediul in Bucuresti angajeaza: Femeie de serviciu, studii generale-3 posturi si Manipulant marfuri, studii generale-1 post la punctul de lucru din Buzau. CV-urile se primesc la adresa: nitu_antoaneta@yahoo.com. Selectia se va sustine la sediul firmei. nitu_antoaneta@yahoo.com

620. **Femeie** de serviciu, Femeie de serviciu pt cladire birouri in Aleea Mizil nr. 62, sector 3. ☎0726.178.692 gina.stan@tunic.ro

621. **Femeie** de serviciu, GlobeGround Romania angajeaza personal pentru efectuarea curateniei in aeronavele companiilor aeriene si in spatiile administrative ale companiei. Venitul net 3.000 + tichete masa. ☎0731.170.751/ 0372.462.014 alina.barbulescu@globeground.ro

622. **Femeie** de serviciu, pentru acasa. Program: luni - sambata . 09:00 - 17:00. Zona - Piata Muncii, locatie fixa **2.500 L;** ☎0765.299.230

623. **Femeie** de serviciu, pentru cofetarie sector 1. 3200 Lei, Mai multe detalii in cadrul interviului. Nu raspundem la mesaje, sunati-ne la nr. tel. **3.200 L;** ☎0743.768.113/ 0735.753.000

624. **Femeie** de serviciu, pentru firma in sector 6, zona Drumul Taberei, 4 ore pe zi, de luni pana vineri. Detalii la telefon ☎0774.433.236

625. **Femeie** de serviciu, personal curatenie pentru Scoala Questfield. ☎0740.235.803

626. **Femeie** de serviciu, program de 8 ore, in 2 ture, market, macelarie turceasca in Colentina 267, perioada nedeterminata, locatie fixa; ☎0737.201.216

627. **Femeie** de serviciu, societatea Amroo Barber S.R.L. cu sediul in Bucuresti, sector 6, str. Dezrobirii nr. 45, cam. 1, bl. P17, sc. 3, et. 4, ap. 47 , J40/16394/2021, CUI 44943889, anunta concurs pentru ocuparea a 2 posturi vacante: femeie de serviciu si casier. CV se vor trimite pe adresa de mail sstaricu25@gmail.com

628. **Femeie** de serviciu, cod COR 911201 4 posturi vacante pentru Societatea Romaudiovideo SRL avand CUI 1572736 cu adresa in jud. Ilfov, com. Moara Vlasiei, sos. Eroilor nr. 154. Se cere cunoasterea limbii engleze **3.700 L;** ☎0769.038.728 alina.awarke17@yahoo.com

629. **Femeie** de serviciu, Dragomiresti Deal, Notino Logistics este in cautarea unei persoane care sa se ocupe de curatenia pentru spatiile comune din depozit. Salariu net + tichete masa + bonus lunar + alte beneficii. ☎0726.177.786 hr@warehousely.ro

630. **Femeie** de serviciu. Societate comerciala angajeaza femeie de serviciu, program de lucru 8 ore/zi (9 - 17). Sediu firma Splaiul Independentei, zona Metrou Izvor; ☎0731.837.033/ 021.316.16.61

631. **FEMEIE** DE SERVICIU. SOCIETATE COMERCIALA ANGAJEAZA FEMEIE DE SERVICIU. PROGRAM DE LUCRU 8 ORE/ZI (9 - 17). SEDIU FIRMA SPLAIUL INDEPENDENTEI, ZONA METROU IZVOR. ☎0731.837.033/ 021.316.16.61

632. **Femeie** de serviciu. Subscrisa Washington Investment S.R.L., cu sediul in Bucuresti, Sector 1, Str. Washington, Nr. 7, C2, Parter, angajeaza femeie de serviciu, in Bucuresti, vorbitor avansat de limba engleza. Pentru detalii sunati la tel. ☎0759.036.013

645. **Femeie** la vase pentru cantina cu mancare Cantina cu mancare angajeaza femeie la vase +curatenie. Program: L-V 8 ore pe zi **2.500 L;** ☎763710278 colny1988@yahoo.com

646. **Femeie** la vase si curatenie pentru restaurant Brasserie Herastrau, situat in Parc Herastrau, relatii la tel. sau CV la e-mail; ☎0768.143.383 office@labrasserie.ro

647. **Femeie** la vase si curatenie pentru restaurant in sectorul 5. Program 2/2. Detalii la telefon. ☎0727.380.980 daniela.mayo@naan.ro

648. **Femeie** la vase si curatenie, pentru firma de catering, zona Spital Fundeni. Program 5 zile/ saptamana, de la 7.00 la 16.00. Se ofera o masa pe zi, transport decontat, salariu 3.000 Lei net, **3.000 L;** ☎0744.329.559/ 0744.329.559 lalivadafood@gmail.com

649. **Femeie** la vase, locatie noua, mica, in zona Charles de Gaulle, cauta femeie la vase, 2 zile cu 2 libere, o masa asigurata, abonament ratb sau metrou asigurat. **3.000 L;** ☎0756.561.291 andreea.dociu@gmail.com

650. **Femeie** la vase, fata servit linie si bucatari cu experienta pentru restaurant autoservire situat in sectorul 4 ☎0771.536.742

651. **Femeie** la vase, zona Floreasca Osteria Galletto, restaurant cu specific italian, situat pe Calea Floreasca la nr. 91-111, angajeaza bucatar cu experienta program 2 cu 2 sau 5 zile cu 2 libere; ☎0722.360.005

652. **Femeie** pentru ingrijire varstnic, nedeplasabil, cooperant, lucid si pentru menaj, program 8 ore/zi (luni-vineri). Rog seriozitate; ☎0727.277.968

653. **Femeie** pentru ramanere in spatiu Femeie pentru angajarea unei persoane cu usoare probleme de sanatate, curatenie, si ingrijirea unei gospodarii, posibilitatea de a ramane in casa, proprietar cu act notarial, Ilfov ☎0770.606.148

654. **Femeie** pentru spalat vase si curatat legume pentru Restaurant Nasu si Finu bd. Brancoveanu. Program 2 zile cu 2 libere, salariu 3.000 Lei, transport asigurat in sectorul 3, 4, 5. ☎0729.942.824 florinrizea80@yahoo.com

655. **Femeie** pentru spalat vase, fata pt. servit la linie, bucatar, ajutor bucatar si pizza pentru restaurant autoservire sectorul 4. ☎0771.536.742 Cojocarugabriel@yahoo.com

656. **Femeie** serviciu, spalator vase pentru restaurant Les Bourgeois. Salariu motivant, program 2 zile cu 2 zile, masa asigurata, transport asigurat. Posibilitate de crestere a salariului. Prezenta obligatorie la interviu, **3.000 L;** ☎0720.132.994

657. **Femeie** spalat vase Angajam femeie spalat vase, zona Rahova. Sambata, duminica, liber. Relatii la telefon. ☎0722.558.062

658. **Femeie** spalator vase, pentru Restaurant The Mark. Program de lucru 2/2, se asigura contract, salariu, tips. Interviu zilnic la adresa locatiei Calea Grivitei 84-98, zona Gara Nord, **3.000 L;** ☎0761.805.040

659. **Femeie** vase, Autoservire angajeaza spalator vase, program de luni -vineri. Zona Foisor ☎0722.201.802

660. **Femeie** vase. Angajam Femeie la vase, salariu 3500 lei, program de lucru in ture. ☎0766.721.826/ 0772.202.261

661. **Femeie** la vase pentru restaurant traditional romanesc. Programul de lucru este 2 ture cu 2 ture. Salariul incude si bonurile de masa. Se asigura si tips si transport la plecare, **3.200 L;** ☎0786.346.196 office@zexe.ro

662. **Fete** pentru magazin de haine in Bucur Obor Angajam colege (femei) cu contract de munca pe perioada nedeterminata, 8 ore pe zi, in 2 schimburi. Salariu de inceput 2800 lei. **2.800 L;** ☎0755.366.432

JOSI LOGISTIC angajează ŞOFER

cu domiciliul în Constanța și cu experiență minim 1 an în domeniul distribuției de produse alimentare pentru zona Constanța

Relaţii la tel: 0730.282.210

REMATHOLDING angajează pentru punctele de lucru din București, Ploiești, Ariceștii Rahtivani, Târgoviște, Craiova și Constanța

CONDUCĂTOR AUTO MARE TONAJ

ȘOFERI cat. B PENTRU DUBE (București)

posesor de permis auto categoria B, C, C+E, card tahograf, atestat profesional transport marfă și atestat macaragiu (constituie un avantaj)

Oferim salariu motivant, decontarea transportului la și de la locul de muncă, tichete de masă, prime/bonusuri lunare în funcție de activitate, contract individual de muncă pe perioadă nedeterminată.

Relații la telefon: 0729.164.009

LOCURI DE MUNCĂ

Societatea Prodal 94 SRL cu sediul în Com.Cernica angajează:

- **PREPARATORI BĂUTURI ALCOOLICE**
- **GESTIONAR**
- **FOCHIST**

Program de lucru de luni până vineri, posibilitate lucru în ture.
Cerințe: experiență minim 2 ani, minim 10 clase, fără cazier, disponibilitate la efort.
Acordăm: salariu net fix + bonuri masă + bonus lunar, decontare transport, asigurare medicală, alte beneficii.
Relații la telefon 0743 214 993

696. **Grataragiu** cu experienta! Posibilitate cazare Restaurant Nea Mitica (langa gradina Zoologica Baneasa) angajeaza:Grataragiu cu experienta! Posibilitate de cazare!400/zi + TIPS Program 2 zile/2 zile liber9.30-22.00Sunati la numarul afisat intre 11:00 si 20:00 **6.000 L;** ☎0756.469.437

697. **Grataragiu** cu experienta. La beraria noastra, grill-ul electric este vedeta. Daca esti gata sa iti pui abilitatile culinare in valoare si sa aduci gustul autentic in fiecare preparat; ☎0721.294.361/ 0721.294.362

698. **Grataragiu** cu/ fara experienta gratar pe carbuni cautam coleg pentru punct de lucru Vitan, sector 3, Bucuresti.Cerinte: sociabil si corect. Program 10 H pe zi. Beneficii: salariu 3.500 Ron, tips zilnic. Bonusuri/ 15 zile, masa asigurata, **3.500 L;** ☎0720.467.868

699. **Grupa** de interventie Angajam agent-coordonator pentru grupa de interventie in Bucuresti. Asteptam CV la adresa mail sau sa ne sunati la nr tel. ☎0748.656.955 integrat.delta@yahoo.ro

700. **Grupul** de Restaurante Stradale angajeaza Operator PC Soft Charisma Grupul de Restaurante Stradale angajeaza Operator PC Soft Charisma. Cunostinte PC, Excel, IT, cunostinte minime contabilitate primara. Detalii la numarul de telefon; **4.500 L;** ☎0729.836.895 nicoleta.soreanu@flavours.ro

701. **Guvernanta** Olea Cristina cu domiciliul in Constanta - jud. Constanta angajeaza guvernanta, studii medii - 1 post. CV-urile se primesc la adresa nitu_antoaneta@yahoo.com. Selectia se va sustine la domiciliul angajatorului.

702. **Hair** stylist Salon coafura piata Dorobanti- Beller angajam hair stylist / coafeza. Salariu 5000 lei. ☎0722.765.450

703. **Hostess** online. Vrei sa fii model online de succes? Garantam 5.000 $ - 10.000 $ incasari lunare. Plata pe loc. Studiouri la: Unirii, Crangasi, Romana. Experienta nu este necesara. Contacteza-ne acum telefonic/whatsapp, **8.500 €;** ☎0728.611.611 supremeoffice@yahoo.com

704. **Hostess** pentru restaurantul Nor situat in zona Barbu Vacarescu, langa Mall Promenada. Venituri medii 3.500 Lei (salariu + tips) **3.500 L;** ☎0738.869.150

705. **Hotel** Evia din Eforie Nord Angajeaza Receptioneri Hotel Evia ??? Eforie Nord angajeaza receptioneri cu experienta.Oferim cazare, contract de munca, 3 mese pe zi.Rugam si oferim seriozitate.Salariu atractiv si bonus de performanta. **3.500 L;** ☎0727.884.880 ciprianghetеu@gmail.com

706. **Impera** Security angajeaza agenti de securitate pentru magazin Fashion in Tg. Jiu, tarif intre 14 si 16 lei per ora, tel: 0722663370 - office@impera-security.ro ☎0722.663.370 office@impera-security.ro

707. **INCARCATOR** - SALUBRIZOR Firma de salubritate angajeaza incarcator-salubrizor,salariul net 2363 lei+bonuri de masa de 35 lei/zi.Plata ore suplimentare,salariu lunar fara intarziere.Punct de lucru in incinta Cet Sud Progresu ☎0731.837.033/ 021.316.16.61

708. **Incarcator** - salubrizor. Firma de salubritate angajeaza incarcator-salubrizor, salariul net 2363 lei+bonuri de masa de 35 lei/zi. Plata ore suplimentare, salariu lunar fara intarziere. Punct de lucru in incinta Cet Sud Progresu, Sector 4. ☎0731.837.033/ 021.316.16.61

709. **Incarcator** -Descarcator Tyro Product SRL , societate cu depozit in sectorul 3, Drumul Intre Tarlale nr. 45D angajeaza incarcator - descarcator pentru depozit . Program Luni-Vineri 08-16.Salariu 3000 lei/luna + bonuri de masa **3.000 L;** ☎0723.610.229 blajan.mihaela@tyro.ro

710. **Incarcator,** descarcator, tura de noapte/ zi, pentru Meda Prod98. Locatia este in sector 3, Bucuresti. Oferim salariu atractiv, bonuri de masa, contract de munca pe perioada nedeterminata; ☎0745.988.623 hr@medaprod.ro

711. **Inchiriez** camera in salon de coafura, inchiriez camera de manichiura pedichiura /masaj/ gene in salon coafura. Este camera separata. Locatie exclusivista, Win Herastrau **450 €;** ☎0723.099.499

712. **Infirmiera** Camin privat pentru batrani angajeaza personal pentru curatenie sau femeie de serviciu. Locatiile sunt in Aviatiei si Baneasa. Mai multe relatii la telefon, **4.500 L;** ☎0732.011.302 caminprivat@gmail.com

713. **Infirmiera** camin de batrani in Afumati, Ilfov, Caminul de batrani Second Family din Com. Afumati, Jud. Ilfov, cauta infirmiere calificate. Se lucreaza in ture, salariu atractiv. Pentru detalii nu ezitati sa ne contactati; ☎0785.605.570 office@adouafamilie.ro

714. **Infirmiera** pentru clinica stomatologica sector 5 doamna curata, ordonata si punctuala. Cerinte: dezinfectarea si sterilizarea scaunului stomatologic si a instrumentarului, asigurarea necesarului de materiale necesare bunei desfasurari a actului medical, curatenia cabinetelor si a spatiilor auxiliare, verificarea termenelor de valabilitate al materialelor. Se ofera salariu motivant, contract de munca pe o perioada nedeterminata, bonusuri. Program in ture 8.30-15.30, 14.30-22.00, 2 sambete/ luna 8.30-15.30 **3.500 L;** ☎0799.420.979 raluca.mihai595@gmail.com

715. **Infirmiera,** camin Asertivo, isi mareste echipa. Angajam infirmiere si ingrijitoare. Salariu si program atractiv. Pentru mai multe detalii va rog sa ne contactati la: ☎0771.292.929 corina@asertivo.ro

716. **Infirmiere** pentru centru de ingrijire batrani, situat in Pipera-Voluntari; ☎0725.425.000/ 0725.425.000

717. **Infirmiere,** doamne pentru postul de infirmiera, experienta nu este necesara, dar este un atu. Se cauta personal fulltime.200 Lei/ tura de 12 ore. Locatie sector 5. ☎0732.897.440

718. **Infirmiere, personal curatenie pentru Gral Medical cautam infirmiere, personal curatenie care sa adere valorilor companiei, care sa promoveze brandul si serviciile Gral Medical, care sa contribuie alaturi de colegi la cresterea calitatii vietii pacientilor. ☎0736.633.690 resurse.umane@gralmedical.ro**

719. **Inginer** constructii civile executie Angajam Inginer Sef in constructii civile pentru Coordonarea si verificarea activitatii de executie a lucrarilor de reabilitare termica, executate de personalul propriu si/sau de subcontractori . Program de Luni - Vineri de la 08.00-17.00 **9.000 L;** ☎0740.304.579 zadio.duta@afconsulting.ro

720. **Inginer** constructor. Societate comerciala angajeaza inginer constructor pentru ofertare. Competente: Corel, E. Devize.ro.Se deconteaza transportul in conditiile legii, salariu 5500lei net, **5.500 L;** ☎0788.140.866 toroniakti@yahoo.com

721. **Inginer** decontare - ofertare Noi, SC MIDAS ANTREPRIZA CONSTRUCTII SRL, ne marim echipa prin crearea unui nou punct de lucru in Bucuresti si ne dorim alaturi inginer ofertare salariu fix + bonus performanta. Cunoscator program ofertare ISDP. Birourile se afla in zona Fundeni, Bucuresti. Domeniu activitate: Constructii. ☎0754.879.761 midas_constructii@yahoo.com

722. **Inginer** devize pentru elaborarea, analiza si calculul documentatiei tehnico-economice de executie in activitatea de constructii si instalatii, retele electrice si servicii de iluminat: cerinte: absolvent al facultatii de instalatii/ energetica/ electrotehnica; cunostinte foarte bune de Softeh (WINDEV), Excel, desen tehnic, experienta in proiectare/ executie instalatii electrice; persoana foarte organizata, riguroasa, responsabila. SC Luxten Lighting Company SA. CV-urile se primesc la adresa de e-mail sau la sediul din strada Parangului, nr. 76, sector 1, Bucuresti. Telefon: 021.6688819 int. 183; angajari@luxten.com

723. **Inginer** drumuri. Noi, SC Midas Antrepriza Constructii SRL, ne marim echipa prin crearea unui nou punct de lucru in Bucuresti si ne dorim alaturi inginer coordonator drumuri, persoana dinamica, motivata si ambitioasa salariu fix + bonus performanta; ☎0754.879.761 midas_constructii@yahoo.com

724. **Inginer** proiectare instalatii/modelator Revit Inginer proiectare instalatii / modelator Revit Persoana entuziasta, dornica sa invete si sa se perfectioneze Absolvent studii tehnice in domeniul constructiilor Cunostinte solide a programului Revit; Cunostinte solide a programului AutoCAD; Capacitate de asimilare rapida a noi cunostinte; Persoana organizata & proactiva, atenta la detalii; Capacitate de a lua decizii in mod independent, capacitate de analiza; Cunostinte de limba engleza; Calitati interpersonale si abilitatea de a lucra in echipa; Flexibilitate si atitudine deschisa legata invatarea unor noi modalitati de a lucra si dorinta de perfectionare continuaDescrierea jobuluiLucru la calculator, in domeniul proiectarii instalatiilor de stingere. Coordonare / alegere trasee pentru retelele de stingere In proportie de peste 90% din munca implica utilizarea Revit-ului, Auto-CAD-ului. Executa si gestioneaza taskurile incredintate pana la finalizarea si predarea acestora. Verifica din punct de vedere calitativ lucrarile proiectate: Sa nu existe intersectii cu alte servicii, cu elemente de structura sau arhitectura.Intocmeste documentatiile aferete diverselor faze de proiectare: DTAC, PTSe ofera: Perspectiva de implicare in proiecte interesante, care ofera provocari legate de proiectarea si coordonarea instalatiilor Un pachet salarial motivant Lucru intr-un colectiv unit si flexibil ☎0725.333.206 anamaria.buliga@accuro.ro

725. **Inginer** Sef Constructii. Padeco CO.LTD.-Tokyo Sucursala Bucuresti angajeaza Inginer Sef Constructii. Cerinte: studii superioare, experienta minim 5 ani, limba engleza nivel avansat. CV la e-mail: daniela.predescu@padeco.co.jp;

726. **Ingineri** pensionari, zugravi si zidari. Firma angajeaza ingineri pensionari, zugravi si zidari; ☎0737.493.952/ 0737.493.952

727. **Ingrijitoare** pentru gradinita particulara din Drumul Taberei, bd. Timisoara. Relatii la telefon ☎0720.222.200

728. **Ingrijitoare** batrani Camin privat pentru batrani angajeaza infirmiere si ingrijitoare. Locatiile sunt in Aviatiei si Baneasa. Relatii la telefon. **4.500 L;** ☎0732.011.302 caminprivat@gmail.com

729. **Ingrijitoare** copii gradinita Gradinita particulara sector 6 angajeaza ingrijitoare copii. Detalii la tel. ☎0721.254.444 office@gradinitario2.ro

730. **Ingrijitoare** copii gradinita particulara Gradinita Wonderland sector 3 angajeaza ingrijitoare copii, 8 ore/ zi, program in ture 7:30-15:30,10-18 si 10:30-18:30, weekendurile libere. Persoanele interesate ne pot contacta telefonic; **3.000 L;** ☎0731.738.788 gradinitawonderland@yahoo.com

731. **Ingrijitoare** doamna persoana fizica angajez ingrijitoare, persoana serioasa. zona Dristor, pentru ingrijire doamna. Salariu 4.000 Lei. Program de noapte 22.00-06.00 de luni pana vineri, sambata si duminica liber **4.000 L;** ☎0720.795.533

732. **Ingrijitoare** gradinita Gradinita privata, sector 6, zona Uverturii- Chiajna, angajeaza ingrijitoare (full time sau part time, dupa amiaza). Pentru detalii sunati la tel. sau trimiteti CV la email. ☎0722.493.479 gradinitaprivata6@gmail.com

733. **Ingrijitoare** in regim intern Bucuresti Top Med Assistance cauta ingrijitoare pentru batrani la domiciliu, in Bucuresti, regim intern o saptamana lucrata si una libera. Se ofera 100 lei/ ziua lucrata + bonuri de masa si contract de munca. ☎0723.485.678 topmedassistance@yahoo.com

734. **Ingrijitoare** interna Busteni, 4200 RON (4 zile libere/luna) cu experienta in ingrijirea bolnavilor cu dementa. Pacienta este o doamna de 74 de ani, blanda, foarte putin deplasabila, **4.200 L;** ☎0753.552.294

Hotel Sector 3, București angajează
CAMERISTĂ HOTEL și MUNCITOR/E NECALIFICAT/Ă
în vederea calificării bucătărie și menaj. Rog seriozitate.
Relații la telefon: 0788.204.760 între orele 10.00-18.00

735. **Ingrijitoare** pentru o femeie batrana Caut ingrijitoare pentru o batrana, pret negociabil.Bucuresti sector 3.Numar de contact: ☎0799.098.929

736. **Ingrijitoare** permanenta batran Caut ingrijitoare pentru ingrijire domn in varsta, pentru 14 sau 7 zile.A Sa poata sa il mute din pat pe carucior (90 kg, 1,80 m). salariu 36 milioane pt. 14 zile. **3.600 L;** ☎0738.150.144

737. **Ingrijitoare spatii comune interior/ exterior, Militari-Preciziei Suntem in cautare de persoane serioase, muncitoare pt. curatenie spatii comune si birouri, zona Preciziei-Militari. Program ture: L-V (06-14/12-20). Beneficii: contract de munca, bonuri de masa, transport, bonusuri si prime. ☎0754.224.218 hr@genesis-property.net**

738. **Ingrijitoare, infirmiere pentru centru copii cu dizabilitati, zona Colentina. ☎0728.347.438**

739. **Ingrijitor** cladiri. Societate comerciala angajeaza personal pentru curatenie spatii birouri (punct reper Aeroport Baneasa). Experienta reprezinta avantaj, **2.380 L;** ☎0723.333.003 nicoleta.grigore@iridex.ro

740. **Ingrijitor** spatii verzi Angajam in cadrul cimitirului Progresu barbat pentru curatenie, salariu atractiv, diferite bonusuri (sau plata la zi) detalii doar la tel. Cautam seriozitate si implicare pentru acest job. **3.300 L;** ☎0721.239.095 mondo_construct@yahoo.com

741. **Ingrijitor** spatii verzi si curatenie cladire Liceul Bilingv Olga Gudynn din Voluntari-Tunari angajeaza ingrijitor spatii verzi si curatenie cladire (gazon, pomi, flori etc) si (clase, holuri, scari, toalete etc), incarcare si descarcare materiale (alimente, lazi, cutii, gunoi etc.). Cerinte: candidatul trebuie sa aiba simt practic si gospodaresc, sa aiba experinta in activitati (gradinarit, pomicultura, curatenie cladiri, etc.) forta fizica, fara cazier judiciar. Program: 8 ore/zi, Lu-Vi. Salariu 3500 lei net si alte avantaje. Trimiteti CV la resurse.umane@olgagudynn.ro. Relatii la 0723.371.945 **3.500 L;** ☎0723.371.945 resurse.umane@olgagudynn.ro

742. **Ingrijitori animale Ferma didactica Moara Domnesca din Jud.Ilfov angajeaza ingrijitori animale barbati sau femei si femei pentru sala de muls automatizata . Asiguram cazare si masa . ☎0788.650.678**

743. **Inspector** ITP Efectueaza inspectiile tehnice periodice conform RNTR si instructiunillor RAR; Inspector ITP sau absolvent facultate autovehicule rutiere in vederea atestarii in cadrul companiei ca inspector ITP. Program & locatie: L-V 9:00-18:00, Sector 6, Preciziei.Mai multe detalii la tel. **5.000 L;** ☎0761.332.995

744. **Inspector** resurse umane - eliberare adeverinte de vechime comunicarea cu solicitantul; receptioneaza solicitarile si le inregistreaza; identificarea documentelor suport in arhiva in vederea extragerii informatiilor; transcrierea datelor in adeverinte; **3.500 L;** ☎0737.007.193 mihaela.neagu@2work.ro

755. **Instalator panouri fotovoltaice cu experienta pentru companie specializata in executia de instalatii de sisteme fotovoltaice. Oferim conditii avantajoase si pachet salarial atractiv. ☎0727.396.807 elena.dinu@exe-holding.com**

756. **Instalator** si agent de securitate Angajam instalator si agent de securitate pentru Complex Novum Politehnica. Pentru detalii apelati tel. ☎0748.649.081 cristalina.bisu@novum.ro

757. **Instalator** si ajutor instalator proiect Ungaria Firma VLC Staff Install angajeaza instalator si ajutor instalator pentru un proiect in Ungaria ce va dura pana la 6 luni. Cazare si transport asigurat. Dupa finalizarea acestui proiect dispunem de foarte multe proiecte in Bucuresti si Buzau. **2.500 €;** ☎0727.139.735 cosminvilcu95@yahoo.com

758. **Instalator si ajutor instalator. Angajez instalator cu permis categoria B. Instalatii cladiri noi.Program L - V 8 H. Contract de munca. Santierele sunt in Bragadiru, Pipera, Tunari, Bucuresti. Detalii la telefon, 6.000 L; ☎0727.912.232 Timinstal@yahoo.com**

759. **Instalator** si frigotehnist SC ZMF Instal Expert angajeaza instalatori cu experienta pentru instalatii termice, sanitare si aer conditionat. Salariu atractiv, contract de munca.Rog si ofer seriozitate, Angajez doar Romani Zamfir **5.000 L;** ☎0765.814.595 zmf.instalexpert@gmail.com

760. **Instalator** si tehnician instalatii sanitare, climatizare, stingere Ham Group angajaza pe perioada nedeterminata. Instalatii constructii industriale si comerciale in toata tara. Oferim salariu in functie de experienta, cazare, decont transport. **5.000 L;** ☎0745.980.760 secretariat@hamgroup.ro

761. **Instalator** sisteme climatizare si ventilatie, Descrierea jobului. Instalare sisteme de climatizare tip split, multisplit si sisteme VRF/VRV. Efectuarea lucrarilor de mentenanta preventiva si corectiva sisteme HVAC, controlul functionarii echipamentelor de aer conditionat si ventilatie. Descrierea companiei. Compania Movi Construct a fost infiintata in anul 1994. Domeniul nostru de activitate consta in comercializarea si instalarea sistemelor de climatizare (incalzire si racire), ventilatie, instalatii sanitare si incendiu pentru spatii de birouri, spatii comerciale, hoteluri, hale industriale si cladiri cu destinatii speciale; ☎0729.200.822 office@moviconstruct.ro

762. **Instalator,** ajutor de instalator Beauty Construct angajeaza instalator/ ajutor de instalator Cerinte: permis de conducere categoria B responsabilitate, seriozitate si atentie la detalii. Salariu atractiv. Program: luni-vineri 8-16:30 ☎0730.922.712

763. **Instalator,** electrician, necalificat, zugrav pentru pregatire spatii cazare pe litoral in Costinesti angajam angajam instalator instalatii simple intretinere spatii cazare, electrician, ajutor de zugrav, necalificat. Oferim salariu, cazare si masa. Rog seriozitate. Sunati, nu sms **3.500 L;** ☎0759.960.272/ 0744.683.304

764. **Instalator.** Instalator climatizare, incalzire, ventilatie cu permis de conducere; ☎0723.410.511 tc_instal@yahoo.com

ATALIAN România angajează
PERSONAL CURĂȚENIE
full-time și part-time în București

Beneficii:

- **Contract de muncă cu toate contribuțiile și beneficiile aferente;**
- **Pachet salarial fix 3000 lei brut, bonuri de masă în valoare de 420 ron/lună;**
- **Transport decontat STB/Metrorex;**
- **Plata orelor suplimentare în cazul efectuarii acestora conform legislației în vigoare;**
- **Zile suplimentare de concediu de odihnă în funcție de vechimea în organizație;**
- **Echipament de lucru;**
- **Mediu de lucru sigur într-o organizație internațională de renume.**

ATALIAN GLOBAL SERVICES
021.231.52.00
0730.019.677

745. **Inspector** resurse umane - eliberare adeverinte de vechime redactare adeverinte de vechime, sporuri, venituri;transcrierea corecta a datelor din documentele originale in adeverinte; obligatoriu - Certificat Inspector Resurse Umane, **3.600 L;** ☎0737.007.193 mihaela.neagu@2work.ro

746. **Inspector** resurse umane - eliberare adeverinte de vechime redactare adeverinte de vechime, sporuri, venituri;transcrierea corecta a datelor din documentele originale in adeverinte; obligatoriu - Certificat Inspector Resurse Umane, **3.600 L;** ☎0737.007.193 mihaela.neagu@2work.ro

747. **Inspector** resurse umane - eliberare adeverinte de vechime redactare adeverinte de vechime, sporuri, venituri;transcrierea corecta a datelor din documentele originale in adeverinte; obligatoriu - Certificat Inspector Resurse Umane; **3.600 L;** ☎0737.007.193 mihaela.neagu@2work.ro

748. **Inspector** securitate Firma de paza angajeaza inspector de securitate. **3.000 L;** ☎0741.285.456 marius.v@deltaforcesecurity.com

749. **Instalator** SC Uba Services Partners SRL cu sediul in Chiajna. Program L -V 08:30-17:30. Efectueaza operatiuni de instalare, punere in functiune, intretinere curenta si reparatii la echipamentele HVAC, tehnice si sanitare si aisgura diagnosticarea deficientelor de functionare a instalatiilor. Trimiteti CV pe adresa de mail; **4.500 L;** ☎0735.529.998 office@ubapartners.ro

750. **Instalator** - Instalatii Securitate Incendiu Societate specializata in sisteme de securitate la incendiu angajam Instalatori cu experienta. Candidatul ideal trebuie sa aiba: studii de specialitate (calificare instalator), seriozitate, punctualitate, disponibilitate de lucru in echipa, motivat catre performanta. Descrierea jobului: program 8 ore/zi (L-V), bonuri masa, salariu atractiv, bonusuri lunare, decontare transport, ore suplimentare platite. Executa lucrarile in intervalul de timp stabilit, cu respectarea normelor de calitate. Colaboreaza cu seful de echipa sau seful direct. Salariu 4500 pentru perioada de proba, salariul creste in functie de perfomanta, **4.500 L;** ☎0725.034.035 razvan@feqs.ro

751. **Instalator** aparate aer conditionat urgent. SC Instal Aero Cris angajeaza montator aer conditionat, experienta si permis auto constituie avantaj, telefon, **5.000 L;** ☎0799.439.074/ 0786.364.164 office@aeroservice.ro

752. **Instalator** calificati cu experienta, Imobiliare Solutions Group, firma de constructii, angajeaza pentru cartier rezidential sector 5. Toate detaliile se discuta la interviu; ☎0753.112.729 simona@imogroup.ro

753. **Instalator** cu experienta Bucuresti pentru firma de instalatii, cu experienta. Persoanele interesate sunt rugate sa sune la nr.afisat sau trimite email. Pentru Bucuresti si Ilfov. Program 7:30- 16:30. Rog seriozitate. ☎0757.027.730 office@gemix.ro

754. **Instalator** in tehnologie Raptronic Process Engineering, parte a RAP Group angajeaza Instalator in tehnologie, disponibil pentru deplasari in tara si strainatate. ☎0733.060.129 elisabeta.oprea@rap-rpe.ro

765. **Instalator/Electrician.** Locatie in Baneasa cautam coleg priceput si caruia ii place sa intretina, sa repare si sa verifice locatia. Asiguram transport de la metrou in locatie, contract de munca. Calificarea constitue avantaj; ☎0744.332.072 florina.serban@stejariicountryclub.ro

766. **Instalatori** 5000 lei Ches cazare angajam instalatori, oferim cazare, salariu porneste cu 5000 lei in functie de experienta, lucrari cu pardoseala pex, ppr, **5.000 L;** ☎0733.788.523 mironadrian330@gmail.com

767. **Instalatori** calificati, Firma instalatii termice si sanitare angajeaza instalatori calificati pentru lucrari in santiere Bucuresti ☎0755.883.561

768. **Instalatori** cu experienta, angajam instalatori pentru instalatii sanitare, termice si Hvac. Santierele sunt in Bucuresti si in tara, mari si de lunga durata. Salariul net 6000 Ron, program de la 08:00-16:00, contract de munca perioada nedeterminata, relatii la nr. de tel. **6.000 L;** ☎0765.388.756

769. **Instalatori** sanitare si termice firma de constructii angajam pentru lucrari in Bucuresti, contract de munca perioada nedeterminata, salariu net 7.000 Lei/ luna **7.000 L;** ☎0726.913.486 midas_diferit.constructii@yahoo.com

770. **Instalatori** sanitare si termice cu experienta, si montatori aer conditionat, program de lucru 8 ore, luni - vineri, masina de serviciu, salariul atractiv, abonament mijloace de transport. ☎0722.259.452 trams_cs@yahoo.com

771. **Instalatori** sanitari cu experienta, 2 posturi, angajam instalatori sanitari cu experienta, pe perioada nedeterminanta. Angajare cu forme legale, asiguram echipament de lucru si de protectie, salariul net incepand de la 5000 Lei, plus bonusuri si prime. Program 8 ore/zi de luni - vineri intre orele 08.00-16.30. Detalii la interviul care va fi stabilit telefonic. **5.000 L;** ☎0740.304.579 zadio.duta@afconsulting.ro

772. **Instalatori** si ajutor instalatori. SC Zic Install SRL angajeaza instalatori si ajutor instalatori. Detalii la telefon sau mesaj WhatsApp ☎0783.208.426

773. **Instalatori** si electricieni pentru santiere din Bucuresti. Contract pe perioada nedeterminata salariu oferit din 2 in 2 saptamani. Program de 8 h de L-V. ☎0734.477.291 catalinmadalin430@gmail.com

774. **Instalatori** si sudori pentru societate instalatii sanitare, termice si ventilatie cu lucrari in toata tara, se asigura cazare si diurna pentru deplasari in tara ☎0724.482.653 resurseumane@hitcold.ro

775. **Instalatori** termici, sanitari si necalificati pentru lucru pe santier, program 8 ore pe zi de luni pana vineri, carte de munca, concediu de odihna. Instalator 4.500, ajutor incepand de la 3.500 **4.800 L;** ☎0732.624.337

776. **Instalatori** ventilatie si climatizare, societate comerciala cu activeaza pe piata sistemelor de ventilatie si climatizare, cauta personal cu sau fara experienta in domeniu. Cerem: cunostinte minime de utilizare a sculelor, seriozitate, punctualitate, spirit de echipa. Oferim: pachet salarial in functie de experienta, tichete de masa, prime de sarbatori, ☎0723.725.752 euro_clima@yahoo.com

777. **Instalatori,** 5000-6000. Salariu 4300-5000 lei. Angajez instalatorii, termice si sanitare, program 8 ore, L-V. Salariu pleaca de la 4300 si ajunge pana la 5000, in functie de experienta si agilitate. Se lucreaza in blocuri noi de locuinte, **6.000 L;** ☎0729.899.307 sarbu.robert@yahoo.com

778. **Instalatori,** angajam in conditii avantajoase. Angajam instalatori in conditii avantajoase. Permis auto categoria B. Programul este de luni pana vineri, orele 08:00-17:00. Relatii la telefon; ☎0758.503.472 office@bellemoon.ro

779. **Kinetoterapeut** si asistenta fizioterapeuta, cu sau fara experienta, care sa aiba cunostinte si de masaj, devotata si atenta la detalii pentru clinica privata. Clinica se afla in zona Mega Mall, sector 2. Asteptam CV-ul pe email. ☎0774.001.003 office@kolymedical.ro

780. **Koyos** angajeaza spalator auto in Bucuresti Koyos Services angajeaza spalator auto, Full timeCerinte : aspect fizic placut si experienta in spalat masini. Se lucreaza individual la masina, castiguri suplimentare foarte atractive. **2.500 L;** ☎0723.382.256 koyos.services@gmail.com

781. **Lacatus** confectii metalice, angajam pentru lucrarile din Bucuresti. Compania are ca domeniu de activitate productia de balustrade si confectii metalice. Salariu motivant, plata ore suplimentare. Program: L-V, 7-15.30; ☎0736.643.983

782. **Lacatus** confectii metalice, deservent buldoexcavator, automacaragiu. Detalii la telefon de luni pana in vineri intre 7:00 si 15:00; ☎0753.057.807

783. **Lacatus** confectii metalice, sector 4, Com. Berceni cu experienta, disponibil la deplasari ocazionale.Salariu 4000 - 5000 lei net (5500-6500 lei cu deplasari). Se ofera transport de la Piata Sudului, Plus tichete 600 lei. Program L-V, 8.00-16.00, **5.500 L;** ☎0731.227.729 recrutare@so-li.ro

784. **Lacatus** Mecanic Angajam URGENT lacatus Mecanic fara experienta pentru fabrica noastra de prelucrari metalice din Otopeni. Oferim instruire la locul de munca ☎0771.007.619 office@future-industries.ro

785. **Lacatus** mecanic CSC TRANS METAL cu domeniul de activitate in confectii metalice mici si mijlocii cu sediul in Sat. Rudeni jud. Ilfov. Program L-V 06.30-15.00. Mai multe detalii la telefon sau adresa email; ☎0730.094.441 alin.it@csc-transmetal.com

786. **Lacatus** mecanic la firma Zarea pentru depart. productie. Interviuri luni-vineri intre orele 12-14 la sediul firmei in B-dul Bucurestii Noi nr. 176, sect 1. Transport metrou statia Laminorului sau 112, 697, 97, 205, ☎021.667.00.20 office@zarea.ro

787. **Lacatus** mecanic Se angajeaza lacatus mecanic cu/fara experienta pentru operatii simple in cadrul sectiei de productie echipamente electrice (tablouri electrice). Se asigura instruire la locul de munca pentru cei fara experienta. Se apreciaza experienta in operatiile de sudare. Se ofera: decontare transport, plata orelor suplimentare. Pentru interviu va asteptam la sediul nostru din strada Drumul Osiei 51, S6 Bucuresti; **3.800 L;** ☎021.301.96.00 sef.cabinet@comtec-int.ro

788. **Lacatus** mecanic, cerinte minime ale postului: studii medii, capacitatea de intelegere a desenelor tehnice, experienta in domeniul fabricatiei confectiilor metalice ☎0723.371.029 razvan@condraconstruct.ro

789. **Lacatus** mecanic, Firma Productie Publicitara situata in zona Republica, Sector 3 Bucuresti, angajeaza lucrator cu experienta. Se executa operatiuni de finisare asamblare si montare bannere, litere volumetrice, reclame luminoase etc. Salariu in functie de experienta intre 3500 ron si 4000 ron. Ore suplimentare platite 150 %. Pentru detalii rog sunati la tel. ☎0730.260.031/ 0724.968.559 alexgatlan@gmail.com

790. **Lacatus** mecanic, unitate de productie moderna angajeaza pentru intretinere utilaje/ service in zona industriala oras Pantelimon, Branesti, Fundulea. Oferta full time. ☎0753.094.139 petre.voicu@microgrup.ro

791. **Lacatus** mecanic, operator CNC SC Energovulcan IGS SRL, angajeaza lacatusi mecanici si operatori CNC. Oferim salariu competitiv, bonusuri de performanta.

792. **Lacatus** mecanic, sudor brazare cupru, sudor argon, instalator termice, sanitare, AC. ventilatie si ajutor. Permisul de conducere constituie un avantaj; ☎0723.410.511

793. **Lacatus Mecanic. Angajam urgent Lacatus Mecanic fara experienta pentru fabrica noastra de prelucrari metalice din Otopeni. Oferim instruire la locul de munca. Beneficii: salariu negociabil in functie de experienta; tichete de masa: 30 ron/zi lucratoare; abonament tip bussiness la Medlife, program de lucru de luni-vineri, 7:30-16:20, un singur schimb, conditii excelente de lucru cu aer conditionat vara si caldura iarna, oferim zilnic cafea, lapte, ceai si apa plata, bonusuri, prime, transport asigurat pe raza, Bucuresti, Otopeni si Ploiesti. Cerinte: minim 10 clase finalizate, cazier curat, disponibilitate de a invata, seriozitate; CV la mail. Detalii la tel. ☎0771.007.619 office@future-industries.ro**

794. **Lacatus** montator confectii metalice. Fabrica de confectii metalice din Bucuresti angajeaza lacatusi pt montaj structuri metalice. Cerinte:- cunostinte in desen tehnic;- experienta in domeniu;- atentie la detalii, orientare catre calitate;- disponibil la deplasari;Mai multe detalii la telefon. ☎0736.341.381 alina@kemfort.ro

795. **Lacatus/** sudor cu experienta medie/ mare pentru firma producatoare de mobilier. Locul de munca este in strada Emil Racovita nr 36, Voluntari, Ilfov (rondul Pipera langa McDonalds). Se poate ajunge cu metroul la statia Pipera si apoi 3 statii cu autobuzul 416. Programul este de luni pana vineri de la 8.00 - 17.00 cu pauza de masa la pranz. Salariul motivant cu bonusuri de lucrari. Carte de munca cu salariul real. Salariul incepand de la 4.500 Ron, **5.000 L;** ☎0758.773.178 andrei@retrodraft.ro

796. **Lacatus/sudor confectii metalice mobilier. Cautam un lacatus/sudor pentru realizarea confectiilor metalice destinate mobilierului, standurilor comerciale, amenajarilor interioare si publicitare. Ne dorim un coleg meticulos, pasionat de lucrul cu metalul si atent la detalii. 5.000 L; ☎0724.318.585 laurentiu.coceanga@atelier13.ro**

797. **Lacatusi** in Brasov, oferim cazare, fabrica de confectii metalice din Brasov angajeaza lacatusi pentru confectionare structuri metalice cu experienta, pentru confectionare structuri metalice. Cerinte: capacitate de intelegere a desenelor tehnice, atentie la detalii, orientare catre calitate, experienta in domeniu. Mai multe detalii la telefon ☎0733.008.158 georgiana@kunta.ro

798. **Lacatusi** operatori fierastrau cu banda. Firma de confectii metalice angajeaza lacatusi si operatori fierastrau cu banda.Se accepta si pensionari si tineri pentru calificare la locul de munca.Locatie: Cartier 23 August-Industriilor. ☎0788.686.268

799. **Lacatusi** si sudori argon Inoxpro.ro companie confectii metalice usoare, angajam sudori argon si lacatusi cu experienta. Salariu atractiv in functie de abilitati. Program de lucru 7.30 - 16 PM ☎0722.168.900/ 0761.055.054

800. **Lacatusi** sudori societate de constructii Bucuresti angajeaza pentru perioada nedeterminata echipe de lacatusi - sudori confectii metalice si montaj zona Bucuresti - Giurgiu. Detalii la telefon ☎0737.787.859

801. **Legatoreasa** in tipografie mica digitala pentru manopera finisare produse tipografice. Experienta lucrului intr-o tipografie constituie un avantaj. Zona Mosilor, Eminescu. Salariu fix plus alte beneficii. ☎0740.454.971 viorel.cioboata@agrafa.ro

802. **Legume-Fructe** Fresh SRL angajeaza 1 post incarcator-descarcator. CV pe mail; ☎0730.519.148 legumefructe@yahoo.com

803. **Lir** Group angajeaza operatori utilaje. Lir Group Investments SRL angajeaza buldoexcavarorist, excavatorist, volist cu experienta in domeniu, minim 1 an; ☎0720.011.303 lirgroupinvestments@gmail.com

804. **Livrator** cu sau fara experienta pentru restaurant de tip fast food in sectorul 2, Carrefour Pantelimon. Obligatoriu: Carnet de conducere categoria B, persoana placuita, comunicativa **2.600 L;** ☎0768.068.683

Ne marim echipa si suntem in cautare de colegi noi pe pozitia de
BARMAN/OSPĂTAR
Pub-ul nostru este in incinta Aeroportului Otopeni

Oferim in primul rand seriozitate si pe langa acestea:
- Salariu net - 3500lei pentru primele 3 luni
- Tichete de masa - aproximativ 450 lei
- Decontare de transport
- Masa si cafeaua din partea casei

Solicitam minim de experienta, limba straina si cel mai important seriozitatea pe care o oferim si noi.

0745.169.934; alexandru.ladunca@gmail.com

805. **Livrator,** Trattoria Al Forno restaurant cu specific international angajeaza in locatia Crisul Repede nr. 165, Bragadiru - 6 Origins livratori in conditii avantajoase. ☎0763.945.554/ 0740.014.788 gabibanculea@gmail.com

806. **Locuri** de munca constructii SC angajeaza montatori tamplarie pvc si necalificati relatii la telefon **5.000 L;** ☎0721.204.502

807. **Locuri** de munca la Honest General Trading SRL Honest General Trading SRL, cu sediul in Bucuresti, angajeaza la punctul de lucru din Glina, jud. Ilfov, 10 X Primitor-distribuitor materiale si scule - COR 432104. CV pe mail delia@ludel.ro, detalii la tel. 0735286945. ☎0735.286.945 delia@ludel.ro

808. **Lucrator** administrativ - inventare. Lucrator administrativ cu o atitudine pozitiva, organizata, rapida si foarte atenta la detalii, cu spirit de observatie, orientat spre rezultat si care sa lucreze in echipa; ☎0731.322.472 hr@stadio.ro

809. **Lucrator** benzinarie, Carbogaz Partener Pantelimon Cautam coleg pentru alimentarea cu produse petroliere si GPL. ☎0756.202.050 contact@indeko.ro

810. **Lucrator** bucatarie rece (salatier), ambalator delivery si femeie la curatenie pentru restaurant zona Vitan **3.500 L;** ☎0765.613.760/ 0769.677.378 cathrinerocky@gmail.com

811. **Lucrator** bucatarie, Artzen Construct S.R.L. angajeaza Lucrator bucatarie (spalator vase mari) cod COR 941201 (2 posturi). Cerinte: studii generale, limba engleza - nivel conversational. Selectia se face in baza CV-urilor transmise la adresa de email ionela23053@gmail.com

812. **Lucrator** comenzi depozit, barbati pentru postul de lucrator depozit pentru comenzi produse alimentare, contract de munca, program luni-vineri, bonuri masa, depozit Jilava. Constituie un avantaj experienta anterioara intr-un rol similar, utilizarea echipamentelor de depozitare si manipulare transpaleta electrica si manuala. **3.600 L;** ☎0769.092.633 office@sare.ro

813. **Lucrator** comercial Locatie excelenta situata in Business Center cu programul magazinului de la 7.30-17.30 de luni pana vineri.Daca consideri ca esti o persoana socialbila , corecta, punctuala atunci te incadrezi in aceasta echipa! Magazinul comercializeaza cafeA (espressor profesional se asigura training), sandvich uri preparate in bucataria proprie, produse de tabac si bauturi racoritoare! **2.700 L;** ☎0723.581.539 Violetadanielatenea@gmail.com

814. **Lucrator** comercial Magazin situat pe Drumul intre Tarlale sect. 3. Program o saptamana de munca si una libera, **2.800 L;** ☎0728.973.140 ani_tamas2000@yahoo.com

815. **Lucrator** comercial pentru gelateria din Centrul Comercial Auchan Militari Shopping. Program 2 zile cu 2 zile. Prezenta placuta, sociabila, experienta similara e un plus. Pachet salarial atractiv; ☎0723.987.935 anton.enachescu@gmail.com

816. **LUCRATOR** COMERCIAL SPRINGTIME angajeaza LUCRATOR COMERCIAL (preparare- servire) pentru lantul de restaurante Springtime.Cerinte: domiciliul in Bucuresti, contract full- time sau part-time (al doilea job) ☎0744.324.021 contact@springtime.ro

817. **Lucrator comercial (preparare-servire) pentru lantul de restaurante SpringtimeCerinte: domiciliul in Bucuresti, contract full- time sau part-time (al doilea job)Ce iti oferim:Venit minim brut 4520 lei/ luna plus Tichete de masa in valoare de 40 lei / zi (840 lei)Participarea la bonusul de performanta lunar;50% reducere la achizitia produse Springtime;50% reducere la cazare in complexul Hotelier Spring Holiday.CV la email. ☎0744.324.021 contact@springtime.ro**

818. **Lucrator** comercial - casier, Profi, bd. Unirii nr. 15 angajam colegi cu salariu cuprins intre 2.500 si 3.100 Lei net/ 5 zile, in functie de experienta si indemanare, 8 ore pe zi, doua schimburi, program magazin 7-22. **3.100 L;** ☎0761.234.844 dan327i@yahoo.com

819. **Lucrator** Comercial Brasov Meda Prod98 angajeaza lucrator comercial in Brasov. Program in 2 schimburi, salariu fix si tichete de masa, contract nedeterminat. ☎0746.202.111 hr@medaprod.ro

820. **Lucrator** comercial Bucuresti- zona Vitan si Berceni Meda Prod98 angajeaza lucrator comercial in Bucuresti, zona Vitan si Berceni. Program in 2 schimburi, salariu fix si tichete de masa, contract nedeterminat. ☎0751.035.016 hr@medaprod.ro

821. **Lucrator** comercial cofetarie in Bucuresti sector 2 Esti pasionat de dulciuri? Cofetaria Geolina cauta vanzatoare! Oferim mediu placut si salariu negociabil. Experienta in vanzari e un plus. Program: L-Mi-S-D / Ma-J-V (L-S 9-21; D 9-18). ☎0720.022.504 cofetariageolina@gmail.com

822. **Lucrator comercial Green Hills Market. Magazinul Green Hills isi mareste echipa. Daca esti o persoana amabila si orientata spre client, dornica sa invete, responsabila si serioasa, cu o buna capacitate de comunicare si lucru in echipa, dinamica si organizata, atunci esti binevenita in familia Green Hills. Beneficiile jobului sunt: salariu net de 2700 lei; bonuri de masa (40 lei/zi); program de lucru in ture; responsabilitatile jobului sunt urmatoarele: aprovizonarea si reaprovizionarea produselor la raft; mentinerea unui mediu de lucru curat; amabilitate si promptitudine in relatia cu clientii; 2.700 L; ☎0736.130.297**

823. **Lucrator** comercial in cabinet medical in sector 2 vanzarea produselor medicale, program full time de luni pana vineri, pregatirea in cadrul firmei, salariu + bonus la vanzari + bonuri de masa. Cerinte: experienta in vanzari, minim diploma de bacalaureat angajarecabinetmedical@yahoo.com

824. **Lucrator** comercial in Cluj Napoca pentru Meda Prod 98. Oferim program in schimburi, salariu fix si tichete de masa, contract nedeterminat. ☎0749.041.764 hr@medaprod.ro

825. **Lucrator** comercial litoral 2024. Angajam lucrator comercial sezon estival (12.06-30.09) pt Mamaia si Eforie Nord. Salariu atractiv/competitiv + comision din vanzari. Se ofera si cazare pentru candidatii din afara localitatii. Relatii la tel. ☎0723.500.346

826. **Lucrator** comercial Pantelimon, loc sigur de munca vanzatoare, vanzator, carte de munca din prima zi, contract. Sos. Pantelimon 357, aproape capat 14, cu sau fara experienta anterioara in comert, flexibilitate si spirit de echipa. Salariu 2.900 Lei net, in mana, **3.000 L;** ☎0771.538.891

827. **Lucrator** comercial pentru manipulare marfa in magazinul din Bucuresti, sectorul 2. Programul de lucru este de luni pana vineri, de la 8.30 la 17.30. **4.000 L;** ☎0799.934.049/ 0723.165.809 ionela@dnc.ro

828. **Lucrator** comercial pentru Shop & Go, magazin in zona Drumul Taberei, program 8 ore pe zi, program doua schimburi, salariu 3.200 Lei net, liber 8 zile pe luna, bonuri de masa **3.200 L;** ☎0722.825.627 s.negrea@yahoo.com

829. **Lucrator** comercial Shop&go Magazin zona Dr Taberei angajam lucrator comercial program normal 8 ore pe zi doua zile libere pe saptamana,doua schimburi salariu 3000 lei net de la 01 07 2024 salariu se mareste conform legi. **3.000 L;** ☎0722.825.627 s.negrea@yahoo.com

830. **Lucrator comercial si casier magazin alimentar situat in zona Unirii. Program 8 ore in doua schimburi. Experienta reprezinta un avantaj. Salariu si bonusuri in functie de implicare. Important ! Se lucreaza un Weekend da unul liber. 3.500 L; ☎0770.338.195 natiunile.unite@clicmarket.ro**

831. **Lucrator** comercial si casier zona Luica - str. Uioara nr.3, Magazin Profi City. Alatura-te unei echipe cu mult entuziasm si pune-ti calitatile in valoare. Suna pentru interviu! **2.700 L;** ☎0769.729.335

832. **Lucrator** comercial si casier zona Rahova - Str. Barca nr. 14 Magazin Profi City. Alatura-te unei echipe cu mult entuziasm si pune-ti calitatile in valoare. Suna pentru interviu! **2.700 L;** ☎0769.729.335 promyke@gmail.com

833. **Lucrator** comercial si casier in zona ultracentrala Natiunilor Unite, Vis-a-vis de Centrul Vechi- langa Curtea de Apel pentru magazin alimentar. Angajez urgent cu contract de munca. Se lucreaza in 2 schimburi luni- vineri, iar in weekend prin rotatie **3.500 L;** ☎0770.338.195

834. **Lucrator** Comercial Timisoara, Meda Prod98 angajazeaza lucrator comercial in zona Timisoara. Programul este in 2 schimburi. Oferim salariu fix, contract nedeterminat, tichete de masa. ☎0753.060.320

835. **Lucrator** comercial, 2 posturi cod COR 522303 pentru SC Dildar Pan SRL, CUI 18035001, cu numar de inmatriculare J23/1499/2011, la punctul de lucru din Popesti Leordeni, sos. Oltenitei nr. 219B, judetul Ilfov, Informatii la numarul de telefon ☎0724.580.525 baul.cont@yahoo.com

836. **Lucrator** comercial, in promovarea si vanzarea de produse pentru lantul de magazine Froo. Program de lucru in ture, de luni pana duminica, in intervalul 06:00-23.00 **2.600 L;** ☎0756.936.393 laurentiu.cringus@gmail.com

837. **Lucrator** comercial, Supermarket angajeaza lucrator comercial pentru magazinul din Clinceni. Daca esti interesat de oferta nostra, nu ezita sa ne suni pt a face parte din echipa noastra. Salariu incepe de 3000 Lei, iar programul este flexibil. **3.000 L;** ☎0774.699.822/ 0770.196.864 curmei_katy@yahoo.com

838. **Lucrator** comercial, piata Unirii zona Sf. Vineri. Te invitam sa te bucuri de avantajele unui loc de munca sigur, suntem in cautare de colegi pentru postul de lucrator comercial, vanzator, vanzatoare pentru magazin alimentar, **3.000 L;** ☎0722.489.520

839. **Lucrator** comercial, barista, pentru puncte de lucru in centrele comerciale din Bucuresti. Pentru detalii trimite CV la email, 1 post disponibil la Centrul Comercial Afi Cotroceni. **3.200 L;** office@hellodonuts.com

840. **Lucrator** comercial, casier, cu sau fara experienta, pentru magazine Shop&Go in sector 3 cu acces la metrou. Se efectueaza training la locatie, program in doua schimburi (dimineata si dupa amiaza). De preferat cu experienta. ☎0727.138.734

841. **Lucrator** comercial, casier, vanzator Mall Plaza, Angajam lucrator comercial/preparator pancakes/ casier care sa se alature echipei Sweet Pancakes - punct de lucru Plaza Romania (sector 6, Militari). Salariu 2800-3200 lei, bonusuri, prime de sarbatori, decontare transport. Program 2 zile cu 2 zile (2 lucratoare 9:30 - 22:30, 2 libere). Pentru informatii sunati la tel. **3.000 L;** ☎0753.904.646 corinaburcea1@gmail.com

842. **Lucrator** comercial, Rahova, job sigur, vanzator/ vanzatoare pentru magazin alimentar Calea Rahovei 321, nu este necesara experienta, incepere imediat, carte de munca. **3.000 L;** ☎0733.965.167

843. **Lucrator** comercial. Angajam vanzatoare fast food zona Sala Palatului, program lucru 2 zile lucratoare, 2 zile libere, duminica inchis, luni-vineri de la ora 8-20, sambata 8-17. Salariu 3000 lei; **3.000 L;** ☎0786.884.461/ 0762.647.526

844. **Lucrator** comercial. Angajez lucrator comercial market sector 4, Postalionului, salariu. Mai multe detalii la telefon; ☎0765.478.475 lliviu461@yahoo.com

IPROEX ENERGY MANAGEMENT **Angajăm**
TEHNICIAN / INGINER
întocmire devize și documentații tehnice pentru obținere avize.
Salariu motivant , rugăm seriozitate.
CV la office@iproexem.ro sau 0728 30 20 90

LOCURI DE MUNCĂ

Angajăm **TÂMPLAR PAL MELAMINAT**
montaj, măsurători execuție, CM
SALARIU 5000 LEI NET
Rog seriozitate!
0727 247 981

845. **Lucrator** comercial/ casier Daca iti place sa lucrezi cu copii, sa contibui la curatenia locatiei si esti dispus sa lucrezi in ture de 8 ore (programul Mall-ului), atunci esti un candidat potrivit pentru postul de Supraveghetor copii in locatiile de joaca Gymboland. ☎0754.033.802 hr@gymboland.ro

846. **Lucrator** comercial/ casier Daca iti place sa lucrezi cu copii, sa contibui la curatenia locatiei si esti dispus sa lucrezi in ture de 8 ore (programul Mall-ului), atunci esti un candidat potrivit pentru postul de supraveghetor copii in locatiile de joaca Gymboland. ☎0758.077.117 hr@gymboland.ro

847. **Lucrator** comercial/ casier. Daca iti place sa lucrezi in locatie de entertainment pentru tineri, esti dispus sa lucrezi in ture de 8 ore (programul Mall-ului Militari), atunci esti un candidat potrivit pentru postul de Casier/ Supraveghetor sala de jocuri; ☎0756.050.600 hr@gymboland.ro

848. **Lucrator comercial/ picker depozit pentru depozitul partenerului nostru din Deva (Santuhalm). Se lucreaza 5 zile din 7. Program Luni - Vineri 3 schimburi; 2 Sambete pe luna 09.00-14.00, Sch. 1: 08.00-17.00; Sch. 2: 12.00-21.00, Sch. 3: 14.00-23.00. Bonus productivitate dupa depasirea targetului zilnic/lunar. Prima paste, prima Craciun. Pauza masa 1 ora, 3.000 L; ☎0768.727.139 ionut@ght.com.ro**

849. **Lucrator** depozit Angajam lucrator depozit/ magazioner/ manipulant marfa pentru sediul din Business Park Recon Mogosoaia. ☎0752.256.000 roxana.turtureanu@b-m.ro

850. **Lucrator** depozit Ce vei face: pregatirea produselor pentru ambalare, introducerea manuala a marfurilor in cutii, asamblarea cutiilor pentru transport, sigilarea manuala a cutiilor, depozitarea produselor ambalate, manipularea, scanarea si procesarea coletelor sosite in depozit. Program L-V 9:00 - 17:30 depozit in soseaua Alexandriei 99A Bragadiru. Pentru acest post experienta nu este necesara **3.500 L;** ☎0722.632.850 nicu.enache@bookurier.ro

851. **Lucrator** depozit in Stefanestii de Jos, Jud. Ilfov. Avantaj permis de stivuitorist. Asteptam CV pe e-mail; ☎0740.854.097 personal@hsl.ro

852. **LUCRATOR DEPOZIT pt Fabrica produse uz casnic din plastic ,zona Colentina, Fundeni, Pantelimon,program full time.Venit net 2500 RON + 800 RON bonuri de masa 2.500 L; ☎0751.155.500**

853. **Lucrator** Depozit (Dragomiresti) Salariu motivant intre 3200-4200ron net: salaru fix, bonus lunar de performanta, bonus anual, tichete de masa, tichete cadou, abonament medical, transport gratuit oferit de angajator. ☎0722.432.542/ 0731.333.616 hr@warehousely.ro

854. **Lucrator** depozit farmaceutic Dr Max Romania este in cautare de lucrator depozit farmaceutic. Locatie: Mogosoaia.Telefon: ☎0745.106.088

855. **Lucrator** depozit farmaceutic, Dr Max Romania cauta noi colegi pentru depozitul E-commerce din Mogosoaia. Asteptam cv-ul tau la adresa de mail sau ne poti apela la numarul de telefon, ☎0729.093.641 matei.breazu@drmax.ro

856. **Lucrator** depozit marfuri generale, angajam necalificati in depozit, salariu 2.400 Ron, 200 Ron bonus prezenta, 800 Ron tichete, bonus 600 Ron, program in 2 schimburi 5 zile pe saptamana cu 2 zile libere, transport asigurat de la metrou Pacii **3.500 L;** ☎0743.751.117

857. **Lucrator** depozit mocheta Afumati, pregatirea marfurilor pentru expediere;incarcarea si/sau descarcarea marfurilor in/din autovehiculele de livrare; permis categoria B,participa la inventarierea marfurilor din gestiune; ☎0731.111.244 contact@proconfort.eu

858. **Lucrator** depozit Popesti Leordeni Cautam coleg pentru: ambalarea si manipularea marfii, scanarea si facturarea comenzilor, generarea AWB-urilor si etichetarea coletelor. Program de lucru: Luni-vineri 8-16.30. Salariul net: 3000 lei/ 3 luni perioada de proba si 3300 lei/ dupa 3 luni. Tichete de masa: 40 lei/ tichet. **3.000 L;** ☎0742.159.349 elena.stoica@hranipex.com

859. **Lucrator** depozit produse farmaceutice, pentru firma productie si distributie produse farmaceutice zona Sabareni - Cioragarla, se ofera salariu atractiv, tichete de masa, prime in functie de realizari, plus prime de Paste si Craciun, asigurare medicala. Permisul categoria B prezinta un avantaj. CV il puteti trimite pe adresa de mail sau sa ma contactati la nr de telefon. ☎0729.203.198 dragos.ionescu@vivapharma.ro

860. **Lucrator** depozit/ ambalare colete, cerinte: minim 8 clase. Cazier curat. Seriozitate si punctualitate, **3.000 L;** ☎0729.314.629 luminita@edituraprestige.ro

861. **Lucrator fabrica pentru Fabrica produse uz casnic din plastic zona Colentina, Fundeni, Pantelimon. Program full time,venit net 2200 RON + 800 RON bonuri de masa; 2.200 L; ☎0751.155.500**

862. **Lucrator** Horeca/ spalator vase. Cautam persoana serioasa, experienta nu este necesara. Programul de lucru este de luni pana vineri, 8:30-17:00. Locatia se afla in sectorul 1, strada Luterana, **3.500 L;** ☎0745.100.900 manuela.soroceanu@yahoo.com

863. **Lucrator** in depozit de colete minim 8 clase finalizate, cazier curat, disponibilitate de a lucra in doua schimburi, salariu net 2.400 Ron, tichete de 800 Ron, bonus de prezenta 200 Ron, transport asigurat **3.400 L;** ☎0771.226.332/ 0775.155.077

864. **Lucrator** in depozit, manipulant marfa pentru A&B Activ Distribution. Cerinte: manipulare marfa in depozit/ client. Program fix de lucru de luni pana vineri (07:30 - 16:00). Punctul de lucru este la km 23 pe A1, se asigura transport de la statia de metrou Preciziei. Detalii la nr. tel. ☎0733.700.702

865. **Lucrator** intretinere plante - posibilitate cazare angajam lucratori intretinere plante depozit de flori - Baneasa. Program 8 ore/zi, 5 zile pe sapt. Carte de munca, salariu motivant, efort fizic redus (udat si curatat plante). Se poate asigura cazare pentru persoanele din provincie. Disponibilitate 2 locuri; ☎0751.136.426 ciprian@trias.ro

866. **Lucrator** pentru atelier stingatoare, verificare stingatoare si instalatii de stingere in Bucuresti cu deplasari in Bucuresti si in tara. Salariul se negociaza in functie de experienta, intre 600-900 euro. Prezinta un avantaj major detinerea permisului auto. Program de lucru: L-V, 8.00 - 17:00. Calificare la locul de munca. **680 €;** ☎0799.588.901 contact@ronps.ro

867. **Lucrator** platforma statie carburanti OMV Pantelimon, Bucuresti, sector 2. Salarizare atractiva (sporuri de noapte, weekend, ore suplimentare, sarbatori legale), bonuri de masa. Relatii suplimentare la telefon. Puteti atasa un CV pe WhatsApp la numarul de tel. ☎0722.212.329 catalin.mihail.nicolescu@gmail.com

868. **Lucrator** productie publicitara, pentru Standard Image & Design SRL, cu sediul in Bucuresti. Competente, abilitati: seriozitate, lucru in echipa, promptitudine, abilitati tehnice, experienta in acest domeniu poate constitui un avantaj. Oferim: salariu 3.500 - 4.000 Lei, bonusuri per proiecte, bonuri de masa, decontare transport. Pentru mai multe detalii contacteaza-ne la numarul tel. **4.000 L;** ☎0720.659.196/ 0741.222.596 standard-idea@yahoo.com

869. **Lucrator sala croit cu experienta spanuit, taiat curis, timbrat. Cunostinte taiat bandzic constituie avantaj.Iti oferim salariu negociabil in functie de experienta + bonusuri, bonuri masa, decont transport, conditii foarte bune, stabilitate. Program luni-vineri 7.00-15.30. Zona Morarilor. ☎0740.786.249 cariere@yokko.ro**

870. **Lucrator** stivuitor zona Pantelimon Angajam personal cu atestat de stivuitorist, pentru incarcare/ descarcare. Program full time. Salariul atractiv. Mediu de lucru placut, fabrica domeniu alimentar; ☎0770.672.120 office@theprovider.ro

871. **Lucrator** vase. Restaurant zona Crangasi angajam personal pentru vase. Program 10-22, 2/2; ☎0722.561.666

872. **Lucrator** vitrina carne Popesti-Leordeni Angajez lucrator vitrina carne in localitatea Popesti-Leodeni. Experienta constituie un avantaj. Program full-time cu carte de munca. Programari la interviu, la tel (Anca). ☎0771.424.475 gestionar.popesti@aytlider-grup.ro

873. **Lucratori** comerciali benzinarii sos Oltenitei, Chitila si Pantelimon Pachet salarial 3500 lei pentru lucratori comerciali cu experienta (in functie de munca depusa si experienta anterioara). Prime: 8 martie 300 lei (femei), Paste 300 lei, Ziua Petrolistului 300 lei si Craciun 300 lei (toate se platesc net). Ce asteptam de la tine? Ce vrem de la tine?Seriozitate, amabilitate si calm, lucram cu oamenii :), sa respecti colegii si clientii, sa nu intarzii la munca, sa respecti programul de munca, experienta in domeniu, dar nu este obligatoriu (te invatam noi tot, doar sa vrei); **3.500 L;** ☎0734.920.701 CAMIIROD@YAHOO.COM

874. **Lucratori** comerciali pentru Shop & Go, 3.000 - 5.000 Lei, magazine Shop&Go, Mega Image angajam lucratori comerciali, lucratori comerciali cu experienta pe magazine Shop&Go, Mega Image, lucratori comerciali cu atributii si cunostiinte de sef de tura. Salarii 3.200 - 5.000 Lei. Relatii la telefon, **5.000 L;** ☎0724.568.037/ 0723.153.015

875. **Lucratori** comerciali si casiera. Angajam casiera si lucratori comerciali pentru un magazin nou deschis (zona metrou Aurel Vlaicu).Pentru detalii va rog sa ma sunati la tel.Multumesc; ☎0753.930.131

876. **Lucratori** comerciali, agenti curatenie si agenti echipa interventie. Locatii: Bucuresti si Constanta. Oferim: salariu motivant platit la timp, plata orelor suplimentare, bonuri de masa, program flexibil, training gratuit; ☎0758.222.779

877. **Lucratori** depozit alimente/ Bucuresti Cerinte:-Minim 8 clase.Program de Lucru:8 ore pe zi / 40 ore pe saptamana.Beneficii Oferite:Venit NET intre 3800-4000 RON.Pentru detalii sunati la numarul din anunt **4.000 L;** ☎0750.163.789

878. **Lucratori** depozit cartofi - Zona Sector 4 Angajam Urgent femei si barbati pentru ambalare/ sortare cartofi in depozit. Venit net 4000-4400RON. Plata avans/lichidare. Program: 8ore/ 3schimburi. Transport de la Piata Sudului. Cerinte:8clase,cazier curat. Detalii la telefon. **4.000 L;** ☎0749.608.510

879. **Lucratori** Depozit Colete Cerinte: Cazier judiciar curat, minim 8 clase Venit NET 3800 RON (Salariu+Tichete).Program de Lucru: 8h/zi+1h pauza: 18:00-03:00/ 20:00-05:00: Luni-Vineri + doua duminici/luna **3.800 L;** ☎0722.109.902

880. **Lucratori** depozit Popesti Leordeni. Ai experienta minima in activitatea de depozitare? Vino alaturi de echipa noastra de stivuitoristi, manipulanti, pickeri din Popesti Leordeni. Asiguram transport de la metrou Saligny si Republica; ☎0731.777.734

881. **Lucratori** depozit zona sector 6, pentru pregatire colete. Venit net: 4.000 Lei (salariu, bonus, tichete) Program: 08:00-17:00/ 8 ore. Contract de munca legal. Locatie: zona sector 6, la 15 minute de metrou Pacii **4.000 L;** ☎0737.814.574

882. **Lucratori** depozit, zona sector 2. Angajam lucratori pentru depozit-necalificati. Venit net: 3300 lei+ bonus lunar de pana la 2500 lei lunar. Program: 2 schimburi/ 8 ore. Perioada nedeterminata. Locatie: la 15 min de metrou Pipera, **4.000 L;** ☎0737.814.574

883. **Lucratori** fara experienta, Pentru Depozit colete, Angajam lucratori depozit. Cerinte: minim 8 clase, cazier curat. Salariu 3700 lei net. Program de lucru:8 ore, in 2 schimburi: 08:30-17:00; 17:30-02:00. Locatie: depozit Bucuresti. Detalii la numarul afisat, Sector 6. **3.700 L;** ☎0728.210.377

ANGAJĂM **PERSONAL CURĂȚENIE CU EXPERIENȚĂ PENTRU SPITAL ZONA DIMITRIE POMPEIU**
CONTRACT DE MUNCĂ, SALARIU NET: 2.700 lei + 20 bonuri de masă (300 lei).
Relații la tel: 031.101.21.39 0731.140.637 0729.005.141
MP CLEANING

884. **Lucratori** in comert, sunteti serios, cu experienta, dar totusi nu va angajeaza nimeni din cauza varstei? Noi avem nevoie de dumneavoastra, nu ezitati sa sunati, magazinele sunt in sector 3, langa metrou. Va asteptam; ☎0727.138.734

885. **Lucratori** Necalificati Fabrica Disponibilitate la efort fizic,Venit net de 3800-4000 RON (tichete + bonus prezenta + decont naveta)Se lucreaza in 2 schimburi L-VPentru detalii suplimentare, sunati la numarul din anunt. **3.900 L;** ☎0722.109.902

886. **Lucratori** necalificati fabrica Preciziei, Sector 6. Angajam necalificati pentru fabrica mase plastice-barbati si femei. Salariu net: 2700 lei+600 lei tichete+naveta: 140 lei. Program: 8 ore/ 3 schimburi/ L-V. Perioada nedeterminata. Locatie: Sector 6/ langa Metrou Preciziei, **3.500 L;** ☎0737.814.574

887. **Lucratori** necalificati fabrica, sector 3 Angajam barbati fabrica de vopsea. Cerinte: 8 clase, cazier curat. Salariu: 3800 lei net. Program: 07:00-15:30; 15:00-23:30, 2 schimburi, L-V.Detalii la numarul de telefon afisat. **3.800 L;** ☎0728.210.377

888. **Lucratori** necalificati fabrica/ Sector 6 Angajam urgent! Venit NET de 3500 (salariu, tichete, bonus). Program in 3 schimburi: 06:15-14:15, 14:15-22:15 si 22:15-06:15. Locatie: sector 6, zona Metrou Pacii. Detalii la telefon! **3.500 L;** ☎0724.132.195

889. **Lucratori** necalificati pentru depozit, venit net de 3.600 Lei (salariu, bonus prezenta, tichete). Program luni-vineri: 09.00-18.00. In apropiere de Bucuresti. Pentru detalii, sunati la numarul de telefon **3.600 L;** ☎0724.132.195

890. **Lucratori** necalificati, barbati, urgent, pentru fabrica productie. Venit net 3050 Lei - 200 Lei bonus prezenta. Program de lucru 07:00 - 15:30, luni - vineri. Perioada nedeterminata. Locatie sector 3 **3.250 L;** ☎0737.814.574

891. **Lucratori** scanare alimente, transport de la Pipera Angajam urgent personal necalificat, din sectoarele 2 sau 3, pentru depozit alimente. Venit net lunar 3800-4400 ron. Program: 8 ore/ 2 schimburi. Transport de la Pipera. Cerinte: 8 clase, cazier curat. **3.800 L;** ☎0749.608.510

892. **Lucratori/** barbati si femei/ Angajam urgent/ Fabrica echipamente sanitare Angajam urgent operatori injectie pentru Fabrica echipamente sanitare. Cerinte: 8 clase, cazier curat, disponibilitatea de a incasa banii pe card. Se ofera: salariu 2760 lei net; tichete de masa: 600 lei; decont transport 140 lei. Program: 3 schimburi **3.500 L;** ☎0728.210.377

893. **Macaragiu** comanda de la sol, HILS Development, dezvoltator imobiliar, sect. 3, angajam macaragiu pentru macara turn cu comanda de la sol. Obligatoriu autorizatie ISCIR (grupa E). Salariu net 6.000 Lei+ tichete de masa 700 Lei/luna. **6.000 L;** ☎0759.111.198 cariere@hils.ro

894. **Macelar** calificat. Angajam macelar calificat pentru transare carcasa bovina, ovina. Experienta este necesara. Salariu motivant. Program flexibil. Locatie: Popesti-Leordeni, Ilfov. Zona Vitan. ☎0737.910.710

895. **Macelar/ajutor** macelar. Macelarie cu specific oriental, situata in zona Dristor, angajeaza macelar/preparator cu experienta in domeniu macelariilor orientale. Salariu atractiv, contract de munca. Pentru informatii suplimentare la telefon; ☎0737.392.024

896. **Manager** de vanzari, cu experinta de minimum 2 ani in domeniul vanzarilor pentru firma de recrutare personal asitic. Se ofera conditii avantajoase de colaborare. ☎0731.579.464 laura.ghimpeteanu@yahoo.com

897. **Manager** locatie pentru coffee corner, program: luni - vineri 07:30 - 17.30, sambata - duminica liber. Salariu 5.500 lei net. In incinta Institutului Clinic Fundeni, zona Colentina - Fundeni, **5.500 L;** ☎0758.868.144

898. **Manager** restaurant Trattoria al Forno - restaurant cu specific international angajeaza manager restaurant. Salariu atractiv, bonus de performanta, lucrul intr-o echipa tanara si dinamica. **6.000 L;** ☎0740.014.788 GABIBANCULEA@GMAIL.COM

899. **Manager** restaurant si ospatari cu experienta. Restaurant cu specific asiatic cauta manager, ospatari cu experienta si ajutor de ospatari. Conditii: sociabil, vesel, muncitor, cu spirit de echipa. Salariu motivant si bonusuri. Program de lucru 5 zile cu 2 libere. Pentru alte detalii sunati dupa ora 10 la tel. ☎0725.498.366 stefania0725@gmail.com

900. **Manager,** bucatar, livrator, femeie vase bucatar, ajutor bucatar, livrator, femeie vase, ospatar, picol, **8.000 L;** ☎0724.639.890/ 0725.296.685 Ungureanualbertomugurel@yahoo.com

901. **Manichiurista** cu calificare. Angajez manichiurista pt. salon situat in zona de nord. Salon modern situat in zona Herastrau, sector 1; ☎0723.099.499 stefan.roxana11@gmail.com

902. **Manipulant** pentru depozit de echipamente electrice. In venitul net sunt incluse tichetele de masa, 2 sambete obligatorii. Se acorda prime lunare de merit, de prezenta, de incarcare-descarcare marfa, venitul putand ajunge la 3.600lei net. Va asteptam pentru interviu la sediul nostru de lu-vi intre 10-17; **3.500 L;** ☎021.301.96.00 sef.cabinet@comtec-int.ro

903. **Manipulant** depozit necalificat! Angajam urgent Cerinte:cazier curat, 8 clase/ Venit Net: 3800 RON (Salariu + Tichete + Bonusuri).Transport asigurat /Program: 2 schimburi, 5 zile cu 2 zile libere/Locatie: In apropiere de Bucuresti, Detalii la Tel! **3.800 L;** ☎0726.298.050

904. **Manipulant** depozit si sofer, zona metrou Republica, Activitatea presupune: colectarea/etichetarea produselor din depozit; incarcarea/descarcarea marfii de la furnizor si asezarea la raft; ridicarea de la raft a produselor pe baza de aviz, pregatireasi, dupa caz, transportul marfii catre clienti sau catre magazinele proprii. Beneficii: salariu net - 4.500 Ron, contract de munca pe perioada nedeterminata, masa de pranz asigurata de companie. Avem nevoie de persoane serioase care isi doresc sa aiba un loc de munca stabil si pe termen lung. **4.500 L;** ☎0753.333.006 alina.apostol@gbsystem.ro

905. **Manipulant** depozit, necalificat, urgent Angajam necalificati in depozit alimente, minim 8 clase, cazier curat, salariu 2500 ron net, 700ron tichete masa, pana la 2000 ron bonus performanta, program in 2 schimburi transport asigurat metrou Pipera **4.000 L;** ☎0726.298.050

906. **Manipulant** marfa incarcator, descarcator marfa. Salariu 3.400 lei net, plus ratie saptamanala de carne in valoare de 300 lei luna, carte de munca, luni - vineri de la ora 07:00, 16:00, si sambata de la 07:00 - 14:00. Locatia str. Otesani 57 sector 2 Bucuresti **3.400 L;** ☎0746.222.722

907. **Manipulant** marfa depozit bauturi Angajam manipulanti marfa (bauturi) in Centrul Comercial Antrefrig, sector 2. **4.600 L;** ☎0751.158.665 horecasm@yahoo.com

908. **Manipulant** marfa depozit cabluri. Depozit cabluri angajam manipulant marfa. Locatie sector 3. Beneficii: tichete de masa, bonus lunar, weekend liber, decont transport. ☎0720.533.200 catalina.ungureanu@vlg.ro

909. **Manipulant** marfa in depozit, pentru La Fantana Cerinte: seriozitate, disponibilitate imediata pentru angajare. Oferim salariu 3.000 Lei net plus tickete de masa (300 Lei/ luna) si decont de transport. Punctul de lucru Drumul intre Tarlale. Detalii la nr de tel. de luni-vineri **3.000 L;** ☎0730.712.009/ 0730.712.009 recrutare@lafantana.ro

910. **Manipulant** Marfa si Stivuitorist Angajam,Manipulant Marfa si Stivuitorist,un sigur schimb: 07.30-16.00, de luni-vineri ☎0790.007.398

911. **Manipulant** marfa, ajutor sofer, SC Tarell Import Export distribuitor bere Ursus cu depozit situat in Manolache, str. Caminului 55, Ilfov, angajeaza ajutor de sofer pentru echipaj pe masina de distributie in Bucuresti si localitati limitrofe, 3100 LEI net. ☎0744.531.952 office@tarell.ro

912. **Manipulant** marfa, depozit farmaceutic, cerinte: cazier curat, minim 10 clase, salariul fix 3000 lei + tichete masa 600 lei + decont transport - 80 lei, se asigura un microbuz de la statia de metrou 1 Mai - Depozit si viceversa. **3.680 L;** ☎0728.165.339 doina.nita@pharma-care.ro

913. **Manipulant** marfa, doua schimburi, minim 8 clase finalizate, cazier curat, posibilitatea de a lucra in doua schimburi, salariu net 2.200 net, bonus lunar de frig pana la 1.000 Ron, tichete de masa 600 Ron **3.000 L;** ☎0771.226.332/ 0775.155.077

914. **Manipulant** marfa. Recrutam manipulant marfa pentru o fabrica de sandwich-uri din sector 6, Bucuresti. Program D-J, 12:00 - 21:00. Pentru angajari ne puteti contacta la tel. **3.600 L;** ☎0722.316.302 recrutare@work-ing4u.ro

915. **Manipulant** marfuri pentru depozitul Clubului IDM. Responsabilitati: descarcarea masinilor de marfa, transferul marfurilor din depozit in baruri. Salariu atractiv, bonuri de masa. Programari interviu la telefon ☎0723.689.048 hr@idm.ro

916. **Manipulant** marfuri pt. Fox, fabrica mezeluri, 8 clase. Program in schimburi, zi, noapte. Efort fizic. Beneficii: prime, masa calda gratuit. Contactati-ne intre orele 9-17 de L-V, **3.400 L;** ☎0726.718.768

917. **Manipulant** marfuri industria alimentara, venituri salariale nete incluzand tichete de masa - 4.000 Lei. Se depun CV-uri la mail cristina.lungu@liligri.ro

918. **Manipulant** marfuri, cod COR 933303 - 40 posturi si ambalator manual, cod COR 932101 - 25 posturi pentru Legume Fructe Buzau SA. CV. la e-mail legal@legumefructe-buzau.ro

919. **Manipulant marfuri. Berdi Fresh SRL cu sediul in sat Copaceni-judetul Ilfov angajeaza Manipulant marfuri, 4 posturi, studii generale. CV-urile se primesc la adresa nitu_antoaneta@yahoo.com. Selectia se va sustine la sediul firmei.**

920. **Manipulant marfuri. Societatea Eden Market Impex S.R.L. cu sediul in Bucuresti, sos. Dudesti Pantelimon nr. 31, cam. 1, sector 3, anunta concurs pentru ocuparea postului vacant de manipulant marfuri, vorbitor de limba engleza. CV se vor trimite pe mail; sstaricu25@gmail.com**

921. **Manipulant** si stivuitorist. Toya Romania SA angajeaza manipulant si stiviutorist pentru sediul din Stefanestii de Jos - Ilfov.Se ofera salariu motivant, bonuri de masa, bonusuri de performanta, prime de sarbatori, transport. ☎0374.770.084

922. **Manipulant** si stivuitorist. Toya Romania SA angajeaza manipulant si stiviutorist pentru sediul din Stefanestii de Jos - Ilfov. Se ofera salariu motivant, bonuri de masa, bonusuri de performanta, prime de sarbatori, transport. ☎0374.770.084

923. **Manipulant** si stivuitorist. Toya Romania SA angajeaza manipulant si stiviutorist pentru sediul din Stefanestii de Jos - Ilfov. Se ofera salariu motivant, bonuri de masa, bonusuri de performanta, prime de sarbatori, transport; ☎0374.770.084

924. **Manipulant** si stivuitorist. Toya Romania SA angajeaza manipulant si stiviutorist pentru sediul din Stefanestii de Jos, Ilfov.Se ofera salariu motivant, bonuri de masa, bonusuri de performanta, prime de sarbatori, transport, ☎0374.770.084

FIRMĂ SALUBRIZARE ANGAJEAZĂ:
OPERATOR INTRODUCERE/VALIDARE DATE
Serviciul Producție
Cunoștințe operare programe Microsoft Excel, Word, Outlook.
Salarizare motivantă
0731.837.033, 021.316.16.61

925. **Manipulant** si stivuitorist. Toya Romania SA angajeaza manipulant si stivuitorist pentru sediul din Stefanestii de Jos - Ilfov.Se ofera salariu motivant, bonuri de masa, bonusuri de performanta, prime de sarbatori, transport. ☎0374.770.084

926. **Manipulant** si stivuitorist. Toya Romania SA angajeaza manipulant si stivuitorist pentru sediul din Stefanestii de Jos - Ilfov.Se ofera salariu motivant, bonuri de masa, bonusuri de performanta, prime de sarbatori, transport. ☎0374.770.084

927. **Manipulant** si stivuitorist. Toya Romania SA angajeaza manipulant si stivuitorist pentru sediul din Stefanestii de Jos - Ilfov.Se ofera salariu motivant, bonuri de masa, bonusuri de performanta, prime de sarbatori, transport; ☎0374.770.084

928. **Manipulant** si stivuitorist. Toya Romania SA angajeaza manipulant si stivuitorist pentru sediul din Stefanestii de Jos - Ilfov.Se ofera salariu motivant, bonuri de masa, bonusuri de performanta, prime de sarbatori, transport; ☎0374.770.084

929. **Manipulant** si stivuitorist. Toya Romania SA angajeaza manipulant si stivuitorist pentru sediul din Stefanestii de Jos - Ilfov. Se ofera salariu motivant, bonuri de masa, bonusuri de performanta, prime de sarbatori, transport. ☎0374.770.084

930. **Manipulant** si stivuitorist. Toya Romania SA angajeaza manipulant si stivuitorist pentru sediul din Stefanestii de Jos Â– Ilfov. Se ofera salariu motivant, bonuri de masa, bonusuri de performanta, prime de sarbatori, transport. ☎0374.770.084

931. **Manipulant,** lucrator depozit - stivuitorist Angajam. Vrei sa lucrezi intr-un mediu placut, profesional si prietenos? Alatura-te echipei Robaco Systems. Depozitul este in Popesti Leordeni si avem clienti din Bucuresti si Ilfov. Cautam sofer, **3.500 L;** ☎0720.658.869

932. **Manipulant,** lucrator depozit, stivuitorist Angajam. Vrei sa lucrezi intr-un mediu placut, profesional si prietenos? Alatura-te echipei Laurom Solutions. Depozitul este in Popesti Leordeni si avem clienti din Bucuresti si Ilfov. Cautam sofer, **3.500 L;** ☎0720.658.869

933. **Manipulant,** lucrator depozit. Angajam. Vrei sa lucrezi intr-un mediu placut, profesional si prietenos? Alatura-te echipei Laurom Solutions. Depozitul este in Popesti Leordeni, in incinta Danubiana. Cautam manipulant; **3.500 L;** ☎0730.494.669

934. **Manipulant.** Royal N SRL angajeaza pe post de manipulant la punctul de lucru din Bucuresti. Daca doresti sa faci parte din echipa noastra ne puteti contacta la nr. de telefon; ☎0725.557.600 andrei.negoiasa@roy-aln.ro

935. **Manipulanti** bagaje aeroport, cu permis B Angajam manipulanti bagaje. Cerinte: minim 8 clase, cazier curat, permis B. Salariul 3000 lei +600 tichete+ spor. Program 12 ore (2 zi- 2 libere: 2 noapte- 2 libere) Locatie Otopeni. Detalii la telefon **3.800 L;** ☎0770.334.947

936. **Manipulanti** in depozit curierat, sector 6 urgent, barabati si femei. Se ofera: 2300 net + 500 bonus prezenta + 800 tichete de masa + ore suplimetare. Program 09:00-18:00. Transport asigurat de la metrou metrou Pacii. **3.700 L;** ☎0726.298.050

937. **Manipulanti** marfa. Manipulanti marfa-deseuri electrice. Program normal, 8 h/zi. Obligatoriu studii medii, persoana rezposabila si amabila. Salariu: 2700 lei net+30 lei/zi tichet masa+200 lei/luna decont transport. **2.700 L;** ☎0748.910.190 contact@ecolectare.ro

938. **Manipulanti** marfuri fabrica Elit Bucuresti Elit SRL PL Bucuresti (str. Drumul intre Tarlale, nr. 25-29, sector 3) angajeaza personal pentru departamentul de productie. Program de lucru in ture de zi/noapte. Beneficii: salariu pentru incepatori 3000 lei + o masa calda la cantina. Cerinte: cazier curat, seriozitate, munca in echipa, ☎0734.119.205 mzainescu@elitcugir.ro

939. **Manipulanti** si pikeri pentru depozit locatie sos. Berceni nr. 110 (10 minute de statia de metrou Tudor Arghezi). Salariul manipulanti de la 3.000 net + 600 Lei tichete de masa. Program luni - vineri 09.00-17.30 **3.000 L;** ☎021.407.52.35 resurse.umane@ramadanorth.ro

940. **Manipulat** marfa in depozit alimentar Angajam gestionar depozit produse alimentare. Conditii permis de conducere categoria B. Asiguram salariul motivant intre 4000 si 5000 lei net, masina de serviciu sau transport, bonusuri in functie de performante. Program de lucru 8 ore, in doua schimburi, 17:00-02:00 si 23:30-08:30 cu pauza de masa de o ora. **4.000 L;** ☎0737.207.114

941. **Marco** Credit House angajeaza operator casa de amanet, cu sau fara experienta, program flexibil ,salariu atractiv, mediu placut, siguranta si stabilitate. ☎0726.689.910

942. **Maseuza** full time, masaj anticelulitic, relaxare atributii: masaj de relaxare sau anticelulitic. Impachetari anticelulitice si electrostimulare impreuna cu celelalte angajate (se asigura training). Angajam maseuze post full time: salariu 2800 lei plus comision target incasari (se ajunge la 3100-3200 ron pe luna), carte de munca 8 ore, program: luni-vineri 13.00-21.00, sambata 9.00-15.00, o sambata se lucreaza una nu. Salon cu 2 sedii Bucuresti, experienta 14 ani. Posturile sunt pentru sediile de la Unirii si Bucur Obor, **3.200 L;** ☎0721.446.782 office@angelrose.ro

943. **Masinist** tipar offset, locatia Popesti-Leordeni. Program L-V in schimburi. Transport asigurat. Solicitam experienta pe utilaj tipografic sau similar. **5.000 L;** ☎0771.583.921 office@a1-recruitment.ro

944. **Mecanic** auto experienta minim 3 ani, pentru service autorizat, salariu atractiv, bonusuri, conditii lucru bune, contract de munca, ☎0724.378.149

945. **Mecanic** Auto Service auto multi-marca central situat in zona Tineretului, Bucuresti, cauta sa angajeze mecanic auto cu sau fara experienta.Cerinte:Cunostinte de baza in domeniul auto (pentru cei fara experienta)Seriozitate si dorinta de invatareOferim:Salariu atractivDaca esti pasionat de domeniul auto si doresti sa faci parte dintr-o echipa profesionista, te invitam sa aplici! ☎0724.275.185 leospeedserv@gmail.com

946. **Mecanic** auto angajam. Service Auto Multimarca situat in Bucuresti Sectorul 4 zona Timpuri Noi. Salariu pornind de la 4000 Â– 8500 negociabil. Tipsul primit de la clienti foarte consistent. www.bozon.ro; **8.500 L;** ☎0746.555.444

947. **Mecanic** Auto cu experienta - Top Lac Service Brasov ANGAJMecanic Auto cu experienta - TOP LAC SERVICE BRASOV. APLICA ACUM CV-ul tau la adresa de mail: cristian.toma@toplacservice.ro sau SUNA ACUM la nr. de telefon 0758110010. **4.500 L;** ☎0758.110.010 cristian.toma@toplacservice.ro

948. **Mecanic** auto RadutMotorsport Radutmotorsport angajeaza mecanic auto cu sau fara experienta. ☎0724.419.642 radutmotorsport.parteneri@gmail.com

949. **Mecanic** auto, service auto angajeaza mecanic auto cu experienta multimarca si care poate efectua operatiuni de diagnoza, sector 1 Bucuresti, salariu 8500 ron, **8.500 L;** ☎0724.536.304

950. **Mecanic** auto. Service auto multimarca si autorizat RAR cauta mecanic auto cu experienta pentru angajare full time si cu contract de munca. Incurajam si sustinem dezvoltarea dvs. la locul de munca, ☎0734.301.301 office@contactautoservice.ro

951. **Mecanic** auto/mecanica usoara-vulcanizator. Angajez mecanic auto cu experienta, vulcanizator auto-mecanica usoara. Rog si ofer seriozitate, zona sos. Giurgiului, salariu atractiv, **4.000 L;** ☎0723.101.674 alinzsrl@gmail.com

952. **Mecanic camioane auto cu experienta, pentru reprezentanta camioane, venituri lunare intre 5.000 - 7.500 Ron, bonuri de masa, bonusuri, conditii bune de lucru, zona Militari, Industriilor 6.000 L; ☎0749.102.608/ 0749.102.603 resurseumane@edparts.ro**

953. **Mecanic camioane cu experienta, pentru reprezentanta service camioane si remorci, venituri lunare intre 5.000 - 9.000 Ron, bonuri de masa, conditii bune de lucru, zona Militari, Industriilor, cerem diploma. Relatii la tel./ email, 6.000 L; ☎0749.102.608/ 0749.102.603 resurseumane@edparts.ro**

954. **Mecanic** camioane, societate transport angajeaza pentru camioane 7.49 T, locatie oras Pantelimon. Pentru detalii rog contactati telefonic, **5.000 L;** ☎0744.484.669

955. **Mecanic** scoala particulara. Gradinita si scoala particulara in Pipera (Gradina Zoologica) angajeaza mecanic/ lucrator cu experienta pentru intretinere, zugravit, reparatii in scoala. Program luni-vineri 07:00-17:00. Salariul net 3500 Lei (contract legal), pauze de odihna, masa pranz, etc. Tel: 0725430382, email: campusdsc@yahoo.ro, **3.500 L;** ☎0725.430.382 campusdsc@yahoo.ro

956. **Mecanic** si Electrician intretinere utilaje (2 posturi) Asigurarea functionalitatii optime a utilajelor si echipamentelor din activitatea de productie.Program de lucru:Luni- Vineri: 2 schimburi (06-14 si 14-22).Oferta se va discuta la interviu.Informatii la telefon: ☎0737.800.272 dan.burcea@patiline.ro

957. **Mecanic** utilaj buldoexcavatorist. Angajam mecanic utilaj cu experienta in domeniul constructiilor, sector gaze naturale pentru lucrari de sapatura, astupare, refacere carosabil pentru utilaj JCB 3CX si miniexcavator JCB. Lucrarile se desfasoara in judetul Ilfov si in Bucuresti. Obligatoriu permis categoria B+C, **8.000 L;** ☎0723.069.644 tehnoserviceactiv@gmail.com

958. **Mecanic** Vulcanizare auto Angajeaza mecanic auto cu experienta.Comision 50/50.Soseaua Fundeni nr. 179 B , Sector 2 , Vianor. ☎0722.286.420 stoyk@magazinuldeanvelope.ro

959. **Mecanic,** Studii cu profil tehnic mecanic, cunostinte generale de mecanica si lacatuserie, experienta minimum 2 ani in domeniul mentenantei echipamentelor de productie. Salariul se discuta la interviu in functie de experienta, ☎0729.067.080 bruo@romtatay.ro

960. **Mecanici** auto cu experienta Service auto multi-marca angajeaza mecanici auto cu experienta. **6.000 L;** ☎0799.990.110 premiumautomotiveconcept@gmail.com

S.C. GEOEDRA ROM S.R.L angajează
SUDORI
Beneficii: carte de muncă, salariu atractiv, diurnă, ore suplimentare, cazare, transport, loc de muncă stabil
Pentru acest post sunt necesare: experienţă în domeniu, disponibilitate deplasare pe șantierele din ţară
Pentru mai multe detalii vă rugăm să ne contactați telefonic la: 021.311.83.65

961. **Mecanici** auto pentru Service compania noastra angajeaza mecanici auto cu experienta minim de 3 ani si seriozitate maxima.locatia este pe DN1 la intrare in Otopeni langa Bavaria, conditii de munca la cel mai inalt nivel. Salariul la timp fara intarzieri + bonuri de masa.Salariu de pornire 5000 ron **8.000 L;** ☎0722.131.080 vali@vnsauto.ro

962. **Mecanici** auto/ ajutor de mecanic auto pentru service auto multimarca situat in zona Obor - Lizeanu, conditii bune de lucru, salariu atractiv, carte de munca, oferim si pretindem seriozitate; **7.000 L;** ☎0766.343.435 costipec@yahoo.com

963. **Mecanici** si electricieni, personal calificat mecanici si electricieni pentru mentenanta masini unelte. Program de lucru de luni pana vineri 7.00-15.00. CV la adresa de email ☎0744.335.571 office@pas97.ro

964. **Medic** veterinar pentru activitate in farmacie pentru clinica veterinara Biovet. Salariu net 3.000 Lei cu posibilitate de bonusare. Tichete de masa. CV pe whatsapp la nr. de tel. ☎0761.667.735 resurse.umane@biovet-impex.ro

965. **Menajera** angajez cu carte de munca 8 ore pe zi, zona Lacul Tei. ☎0724.378.674

966. **Menajera** pentru Lakkis Rana, persoana fizica. Cerinte: cunostinte limba engleza si limba araba. Relatii la adresa de mail sau la tel.; ☎0727.310.528 office@internationalrhr.ro

967. **Menajera** studenta, program luni - joi, 2.000 euro/ luna, plata la cerere, discretie, seriozitate, 3 poze pe watsapp **2.000 €;**

968. **Menajera** de noapte pentru vila la Piata Romana Angajam doamna pentru curatenia si intretinerea unei vile intr-o locatie ultracentrala P-ta Romana, strada Caderea Bastiliei nr. 72 B. Program de marti pana sambata 20.00 - 04.00. Duminica 20.00-03.00. Transport platit de firma. Carte de munca cu program intreg. Salariu 3400 ron (in mana). Daca este cazul, oferim si cazare. Plus bonusuri, **3.400 L;** ☎0732.238.985/ 021.316.88.38 office.monamour@gmail.com

969. **Menajera** interna Familie serioasa angajam menajera interna fara obligatii pentru perioada nedeterminata. Se ofera masa ,cazare, zile libere iar salariul este mai mult decat atractiv. Locatia se afla in Ilfov in Comuna Ciolpani . ☎0728.871.456 sharbek-gabroveni@yahoo.com

970. **Menajera** interna Corbeanca , Ilfov Angajez menajera interna localitate Corbeanca jud Ilfov, pentru perioada verii cu posibilitate de prelungire. Salariu 4500 lei/ luna, 6 zile/ saptamana **4.500 L;** ☎0787.399.181 Giurea_roxanaadriana@yahoo.com

971. **Menajera** interna/externa Comana/Giurgiu. Menajera interna in afara orasului (Comana Giurgiu) 4500/luna. Menajera externa 4 zile/sapt. + benzina 3500/luna (Comana Giurgiu), **4.500 L;** ☎0787.399.181

972. **Menajera** intr-o vila din Voluntari, Angajez menajera intr-o vila din Voluntari, interna, sau externa, nefumatoare, salariu negociabil. Mai multe detalii la telefon **5.000 L;** ☎0729.194.291 angajaremenajera@yahoo.com

973. **Menajera** nefumatoare zona metrou Aurel Vlaicu Familie angajeaza doamna serioasa, curata, nefumatoare, pentru menaj apartament 4 camere, zona metrou Aurel Vlaicu. Curatenie, calcat, spalat. Program 4 ore/ zi, luni-vineri. **2.000 L;** ☎0722.504.099

974. **Menajera** pentru hotel sector 6, Bucuresti Caut sa angajez menajera cu experienta in domeniul hotelier. Atributii: curatenie, spalat, calcat, ofer cazare+salariu, mai multe detalii la telefon. Zona Bucuresti, sector 6. **2.800 L;** ☎0771.328.738

975. **Menajera** si muncitori constructii, angajam doamna pentru menaj si calcat. Muncitori calificati si necalificati in domeniul constructiilor. Detalii pe WhatsApp. ☎0758.062.002

976. **Menajera** spatii birouri, zona Piata Presei pentru firma curatenie, program de lucru 4 ore 06:00-10:00, luni-vineri **1.500 L;** ☎0786.461.231

977. **Menajera,** femeie serviciu restaurant restaurant zona Tineretului, angajeaza femeie vase, legume, experienta in restaurant, aspect fizic curat, fara antecedente, cer si ofer seriozitate. Program 1 zi/ 1 zi. Transport, carte munca, tips, **3.000 L;** ☎0724.640.000

978. **Menajera-** scoala privata, Voluntari, Ilfov Menajera- scoala privata, Voluntari, Ilfov-Candidatul ideal:-abilitati bune de organizare si atentie la detalii;-capacitatea de a finaliza sarcinile intr-un timp eficient;-persoana ☎0785.694.406

979. **Menajere.** Firma de curatenie cauta menajere pentru intretinere vile, apartamente. Rugam seriozitate. ☎0750.464.087

980. **Merchandiser** - locatie fixa - Bucuresti. Angajam merchandiser - Vatra Luminoasa - program L-V, 07:00-15:30. Pachet salarial net 2840 Lei (salariu fix, tichete de masa, decont transport), **2.840 L;** ☎0724.532.816 recrutare.ipp@in.store.ro

981. **Merchandiser** Braila. Cautam merchandiser care sa se alature echipei noastre. Locatie fixa, part time, pachet salarial net 1848 Lei, program luni - sambata, interval 08:00 - 14:00, **1.848 L;** ☎0724.532.816 recrutare.ipp@in.store.ro

982. **Merchandiser** Carrefour Baneasa. Cautam merchandiser care sa se alature echipei noastre. Locatie fixa, Carrefour Baneasa, Full Time, pachet salarial net 3400 Lei (salariu fix, tichete de masa), program luni - sambata, interval 07:00 - 15:30, **3.400 L;** ☎0724.532.816 recrutare.ipp@in.store.ro

983. **Merchandiser** Ruta Mobila Timisoara. Cautam merchandiser care sa se alature echipei noastre din Timisoara. Ruta Mobila segment bauturi/ Back-up, pachet salarial net 2.700 - 2800 Lei, program luni - sambata, interval 07:00 - 15:30, **2.800 L;** ☎0724.532.816 recrutare.ipp@in.store.ro

984. **Merchandiser,** lucrator comercial Suceava care sa se alature echipei noastre din Suceava. Locatie fixa - segment bauturi, pachet salarial net 2.400 lei (salariu fix, tichete de masa), program luni - vineri, interval orar 07:00 - 15:00 **2.400 L;** ☎0724.532.816 recrutare.ipp@in.store.ro

985. **Merchandiser,** ruta mobila Bucuresti Angajam merchandiser cu auto personal / autoturism de la companie. Venit lunar net 2700 - 3.000 lei (salariu fix + tichete de masa), uzura auto si card de carburant; **3.000 L;** ☎0724.532.816 recrutare.ipp@in.store.ro

986. **Merchendiseri** pentru firma Zarea la depart. vanzari pentru asezarea produselor la raft in hypermarket. Trimiteti CV pe adresa de mail si vei fi contactat pentru interviu. ☎021.667.00.20 office@zarea.ro

987. **Meserias** reparatii masini de spalat rufe/vase Electrocasnice- shop cauta meserias pt. reparatii masini de spalat.Zona: metrou-Tineretului.Salariu: 10000 lei/luna!Detalii la: tel/email. **10.000 L;** ☎0722.509.635 grigore-florea81@yahoo.com

988. **Meseriasi** cu experienta, meseriasi care cunosc mai multe operatiuni gresie, faianta pentru firma de constructii, amenajari interioare, cu vechime de peste 5 ani pe piata; ☎0725.923.425 interior.creativesolution@gmail.com

989. **Meseriasi** in constructii Angajam meseriai n construcii pentru lucrari de termoizolatii fatade. Salariu pn la 7000 ron, posibilitate cazare. **7.000 L;** ☎0767.316.666 nika.nica1001@gmail.com

990. **Modelatoare** serioasa, zona Iuliu Maniu, angajez modelatoare, cu sau fara experienta, serioasa, rapida, zona Iuliu Maniu, sector 6. Program 8 ore/zi. Rog seriozitate; 4200 lei **4.200 L;** ☎0791.346.623

991. **Modelator** covrigi Angajam modelator covrigi, salariu 4200 lei, program 12 h pe zi,1 zi cu o zi .Cerem si oferim seriozitate! **4.200 L;** ☎0722.622.815

992. **Modelator** covrigi in Militari Shopping Center, Covrigelul din Militari Shopping Center, angajeaza preparator / modelator covrigi, pizza si gogosi, harnic si responsabil, dornic sa castige un salariu bun muncind intr-o echipa faina ☎0736.033.867 pretzel.factory@yahoo.com

993. **Modelator** covrigi/ brutar cu experienta - Auchan Drumul Taberelor. Angajam modelator covrigi si brutar cu experienta in prepararea aluatului dupa retete proprii si pregatirea comenzilor pentru Covrigelul din Drumul Taberelor.Oferim salariu motivant si bonusuri; ☎0736.033.867 pretzel.factory@yahoo.com

994. **Montator** ascensoare, asiguram calificare, ai lucrat deja in constructii, ai cunostinte de electrica sau mecanica insa nimeni nu ti-a dat pana acum sansa sa te califici? Este timpul sa urci la nivelul urmator; ☎0755.869.059 cariere@munteanucorneliupfa.com

995. **Montator** cu experienta pentru fabrica mobila la comanda. Fabrica complet utilata, toate conditiile, taiere in pachet, gaurire CNC. Salariu atractiv, sector 5. Program L-V 7-16. Tel. ☎0766.891.741

996. **Montator** mobila Angajez montator mobilier, dispus sa lucreze in echipa. Bonusuri+ ore suplimentare platite. Hala este situata in sectorul 5.

997. **Montator** mobila RBR are nevoie de tine. Cautam montatori mobila de preferat din Bucuresti sau Ilfov care sa se alature echipei noastre; ☎0722.935.195/ 021.337.22.21 rbr-mobilier@gmail.com

998. **Montator** Mobila la Banc Pentru mai multe detalii puteti sa ne contactati la tel.(Andrei Georgescu) sau ne puteti da un mesaj in privat si va contactam noi.Email: ☎0722.935.195 office@mobilarbr.ro

999. **Montator** mobilier PAL MDF, rafturi, decoratiuni. Se lucreaza pentru atat pentru proiecte private, cat si pentru amenajarea interioara a supermarketurilor. **4.500 L;** ☎0722.422.564 adrian.poparad@ltap.ro

1000. **Montator** rafturi metalice, mobilier, decoratiuni se lucreaza pentru amenajarea interioara a supermarketurilor. Deplasari in tara. Oferim: salariu de la 4.000 Lei net, in functie de experienta **4.000 L;** ☎0722.422.564 adrian.poparad@ltap.ro

1001. **Montator** sisteme de securitate Recrutam montatori sisteme de securitate in Buzau! ☎0756.260.964 cariere@munteanucorneliupfa.com

1002. **Montator** sisteme de securitate Recrutam Tehnicieni sisteme de securitate in Bucuresti! **4.500 L;** ☎0756.260.964 cariere@munteanucorneliupfa.com

1003. **Montator** sisteme de securitate Urgent angajam montatori sisteme securitate in Focsani! ☎0755.869.059 cariere@munteanucorneliupfa.com

1004. **Montator** subansamble CSC TRANS METAL cu domeniul de activitate in confectii metalice mici si mijlocii cu sediul in Sat. Rudeni jud. Ilfov. Program L-V 06.30-15.00. Mai multe detalii la telefon sau adresa email. ☎0730.094.441 alin.it@csc-transmetal.com

1005. **Montator** tubulatura, experienta minim 2ani se ofera salariu 4.000-6.000 +cazare disponibil si pentru deplasare, in Germania. Daca esti alcoolic nu deranja. ☎0752.349.576/ 0767.865.981 Turcitu-tanase@yahoo.com

1006. **Montator,** tehnician ascensoare nu este necesara experienta in domeniul ascensoarelor. Prezinta avantaj: experienta lucrului pe santiere si cunostintele de mecanica si electrica. Disponibilitate de deplasare intre punctele de lucru; ☎021.336.70.58 diana.barbu@schindler.com

1007. **Montatori** containere, lacatus montator containere, tamplar, electrician, instalator pentru depozit Bucuresti. Pachet salarial atractiv. ☎0720.447.777 ommgroupcluj@gmail.com

JOSI LOGISTIC SRL angajează
AGENT DE VÂNZĂRI pentru zona Constanța
Caracteristici:
Experiență pe canalul HoReCa/TT;
Cunoaștere clienți zona Constanța;
Permis conducere cat. B
Salariu motivant, bonus și tichete de masă.
Josi
Relații la tel: **0787.865.224**

LOCURI DE MUNCĂ

Echipa Maestro pizza

din zona Unirii-Bucuresti,

caută colegi pentru următoarele poziții:

LUCRĂTORI COMERCIALI (VÂNZARE), MODELATORI COVRIGI, PREPARATORI BUCĂTĂRIE, AJUTORI PIZZA, PERSONAL CURĂȚENIE, GESTIONAR/GESTIONARĂ.

Experiența nu este obligatorie, te învățăm noi.

Trebuie sa fii doar harnic și optimist.

Tel: 0756.354.400 (între 9-18)

1008. **Montatori** gips carton si ajutor montator pentru firma Angajez ajutor montator gips carton si montator gips carton, cerem si oferim seriozitate, salariu foarte atractiv cu contract de munca. **7.000 L;** ☎0721.677.983 alexdumitru1984@gmail.com

1009. **Montatori** mobilier pentru asamblarea produselor Ikea la domiciliul clientilor. Asiguram doar montajul mobilierului, produsele sunt deja transportate la domiciliul clientilor de catre echipele noastre de transport. **3.500 L;** ☎0730.709.447/ 0722.214.793 office@pronatur.ro

1010. **Montatori** partitii de sticla, angajam muncitori calificati cu sau fara experienta in domeniul compartimentarilor din sticla. Montaj pereti de sticla, usi metalice, usi de sticla, usi de lemn **5.000 L;** ☎0786.124.787

1011. **Montatori** rigips si ajutor montator pentru Premium Euro Construct. Program 7:30 - 17:00 L-V, Lucrari in Bucuresti. Contract de munca, salariul incepe de la 6.000 Lei **7.000 L;** ☎0740.320.200 office@premium-ec.ro

1012. **Montatori** tamplarie pvc, cu experienta si permis de conducere. Perfect Design SRL, zona Militari. ☎0721.410.591

1013. **Montatori** termopane, cu si fara experienta, seriosi, care isi doresc continuitate, nu doar de sezon, salariul 4.000 Lei. Angajare cu contract de munca, salariu real trecut in contract ☎0728.371.397 Isaila_razvan@yahoo.com

1014. **Montatori** turbosuflante in fabrica, personal necalificat. Venit net 3.600 Lei (salariu net, tichete de masa, bonusuri). Program 8 ore, 3 schimburi. Cerinte 8 clase, cazier curat. Detalii la telefon. **3.600 L;** ☎0738.618.077

1015. **Montatori.** Ne marim echipa. Angajam montatori cu experienta pentru urmatoarele categorii de produse: pergole, sisteme sticla securizata glisanta/pliabila, copertine, rulouri din folie transparenta si jaluzele. ☎0771.747.621/ 0771.747.621

1016. **Motto** For Fashion S.R.L. angajeaza Lucrator comercial cod C.O.R. 522303 - 2 posturi; studii liceale. C.V. la e-mail; fashionelegance@gmail.com

1017. **Muncitoare** necalificate departament productie pentru firma Zarea. Interviuri zilnic orele 12-14 la sediul din Bd. Bucurestii Noi nr. 176, sector 1. Transport metroul statia Laminorului sau autobuz 697, troleibuz 97, ☎021.667.00.20 office@zarea.ro

1018. **Muncitor** calificati si necalificati Angajam muncitori pentru intretinere hale depozitare, 4.500 lei, bonuri de masa si decontam transportul, oferim cazare conditii foarte bune. Se lucreaza 5 zile pe saptamana 8 ore. Rog trimiteti CV-ul la adresa de mail din anunt sau sunati la nr. de tel: **4.500 L;** ☎0750.110.421/ 0758.022.771 grecrombussinesgroup@yahoo.com

1019. **Muncitor** cimitir/ constructii funerare SC Calipso Funerar SRL angajeaza muncitori pentru prestare munca in cimitir, program 8 ore, salariu fix plus alte beneficii in functie de abilitati si seriozitate. Experienta in domeniul constructiilor funerare reprezinta un avantaj. Pentru detalii, va rugam sa apelati la numarul afisat. **3.000 L;** ☎0722.329.284

1020. **Muncitor** confectioner geam termopan/ montator tamplarie PVC/AL S.C. Dyandy Ter PVC AL SRL, angajeaza cu forme legale de munca, full time, confectioner/montator tamplarie PVC/AL cu experienta. ☎0731.837.855 dyandy2002_contact@yahoo.com

1021. **Muncitor** constructie retea, cautam sapator manual in Bucuresti (0774200367), Targoviste si Iasi (0774200639). ☎0774.200.367/ 0774.200.639 recrutare@rcs-rds.ro

1022. **Muncitor** constructii (Piata Victoriei, 4500 RON net + 25 lei/zi bon masa) Daca locuiti in Bucuresti, aveti varsta potrivita pentru efort fizic pe santier, sunteti entuziast si nu aveti cazier, va oferim 4500 RON net, bonuri de masa de 500 RON/ luna, carte de munca pentru a lucra pe santier langa Piata Victoriei, **4.500 L;** ☎0750.412.030

1023. **Muncitor** constructii Ghimpati (Giurgiu). Muncitori pentru reparatii cofraje de constructii. Program L-V: 8.00-17.00. Fara experienta insa indemanatic. Salariu de la 3300 - 3500 lei net+ tichete de masa. Fara transport, **4.000 L;** ☎0733.402.000 aliand.consulting@gmail.com

1024. **Muncitor depozit. Avem disponibil post pentru ambalator manual si manipulant marfa in depozit alimentar. Locatia este: depozit zona Militari, Bd. Iuliu Maniu Nr. 566-570, stand B 25. Salariu net 3.000, 3.000 L; ☎0727.722.765/ 0743.568.280 ana@miketi.ro**

1025. **Muncitor** experienta minima 5 ani in finisaje angajam personal cu experienta pentru hidroizolatii semifluide, pardoseli epoxidice si covoare de marmura.Suntem o companie importatoare si aplicatoare sisteme hidroizolatii si pardoseli, centrata pe calitate, pe intelegerea nevoilor beneficiarilor nostri, si nu in ultimul rand, pe atentia pe care o oferim micilor detalii care fac diferenta. Avem locul de munca perfect pentru tine daca: Ai experienta de minim 5 ani in domeniu. Esti o persoana organizata. Esti responsabil. Asculti de liderul echipei si iti indeplinesti promisiunile. Ai capacitatea de a gasi solutii potrivite la diversele provocari ce apar. Nu ne intereseaza persoanele care :Nu ai competentele cerute mai sus. Te ghidezi dupa principiul "lasa ca merge si asa".Consumi alcool la locul de munca. Esti o persoana agresiva.Ai tendinta de a face concurenta propriei companii prin executarea fara acord a unor lucrari. Nu-ti place sa respecti termenele limita.Astepti mereu sa ti se spuna ce sa faci. Stai mai mult in pauza decat este cazul.Lasi sculele murdare si arunci peste tot.Nu tii cont de oamenii din echipa.Esti lipsit de energie. Nu esti o persoana care sa performeze in echipa. Iti lipseste capacitatea de organizare. Vezi problemele mai repede decat solutiile. Cedezi repede la stres. Nu iti pasa de beneficiile clientului. Esti atotstiutor Exclus echipele, plata la mp sau in subcontractare.Ce beneficii iti oferim:- Salariu - 6000 lei- Transport asigurat;- Program de 8 ore;- Respect si apreciere; - lucru intr o companie tanara in continua dezvoltare si posibilitati de cresteri salariale in functie de performata si implicare-Plata pe 15 si 30 alte lunii. **6.000 L;** ☎0722.750.380 office@hydroliquid.ro

1026. **Muncitor** fabrica confectii metalice inox, fabrica mobilier din inox pentru industria alimentara, angajam muncitor pentru: finisare si slefuire mobilier metalic din inox, debitare teava si profile din inox, ambalare. Se cere experienta in lucrul cu polizor unghiular (flex), bormasina, masini de slefuit. Salariu net (in mana) incepand de la 4000 lei si se negociaza in functie de competentele profesionale **4.000 L;** ☎0720.074.074 echipamenteinox@gmail.com

1027. **Muncitor** fabrica necalificat, sector 3 Angajam urgent barbati! Venit net 3800 lei (tichete, salariu, naveta). Program de 2 schimburi L-V: 07.00-15.30 si 15.00- 23.30. Locatie sectorul 3, zona Republica. Detalii la telefon. **3.800 L;** ☎0724.132.195

1028. **Muncitor** fabrica necalificat/ Sector 3 Angajam urgent muncitor necalificat in fabrica de papiote.(femei) Cerinte:10 clase- cazier curat Se ofera: Salariu NET: 2200+200 bonus prezenta lunar+tichete de masa: 30 lei/ zi/ Detali la nr. de tel! **3.000 L;** ☎0726.298.050

1029. **Muncitor** fabrica necalificat/ sector 3, Angajam urgent femei, venit net de 3.060 Lei (salariu, tichete, bonus). Program in 2 schimburi: 06:00-15:00 si 12:00-21:00. Pentru mai multe detalii, apelati la numarul de telefon **3.060 L;** ☎0724.132.195

1030. **Muncitor** intretinere si reparatii, Hotelul MyContinetal Gara de Nord angajeaza persoana responsabila cu intretinerea si/sau repararea a diverse in cadrul hotelului. Experienta in amenjari interioare: montaj mobila, zugraveli, montaj gresie, faianta sunt apreciate. ☎0721.244.819/ 0721.244.819 cariere@continentalhotels.ro

1031. **Muncitor** intretinere. Societatea SC Rostock 2000 SRL, cu sediul in Bucuresti, Sector 1, Soseaua Odai nr. 117-123, zona Otopeni, angajeaza muncitor priceput pentru intretinere instalatii, reparatii cladiri, gradinarit etc.Program de lucru: 08:00-16:30, de luni-vineri.Pentru inceput se ofera salariul lunar net de 3000-3500 lei, se deconteaza transportul, plus tichete de masa. **3.000 L;** ☎0728.054.777 rostock_secretariat@hotmail.com

1032. **Muncitor** necalificat 5000 ron pe luna. Angajez muncitor necalificat pe postul de incarcator - descarcator. Locatie fixa Bucuresti, Sector 4, zona Luica. Salariul oferit 5000 lei pe luna + beneficii. **5.000 L;** ☎0786.860.104 cezar.lutu@gmail.com

1033. **Muncitor** necalificat in constructii. ☎0773.703.080

1034. **Muncitor** necalificat pentru depozit materiale de constructii, Pantelimon, salariu atractiv, oferim cazare, relatii la tel. ☎0744.368.684 somes_srl@yahoo.com

1035. **Muncitor** necalificat pentru firma de instalatii sanitare, climatizare si HVAC. Compania Movi Construct a fost infiintata in anul 1994. Domeniul nostru de activitate consta in comercializarea si instalarea sistemelor de climatizare (incalzire si racire), ventilatie, instalatii sanitare si incendiu pentru spatii de birouri, spatii comerciale, hoteluri, hale industriale si cladiri cu destinatii speciale; ☎0729.200.822 office@moviconstruct.ro

1036. **Muncitor** necalificat pentru magazin materiale de constructii, zona Hala Traian. Oferim cazare si salariu atractiv. Relatii la tel. ☎0744.368.684 somes_srl@yahoo.com

1037. **Muncitor** necalificat S.C. MAS Alternative Driving SRL recruteaza 15 persoane necalificate pentru urmatoarele pozitii: 5 posturi in horeca, 5 posturi in constructii, 5 posturi fabrica productie medicamente **2.500 L;** ☎0752.232.343 masalternativedriving@yahoo.com

1038. **Muncitor necalificat SC ENERGOINSTAL PREMIUM INSTALATII SRL, CUI RO38156733, inregistrat la Registrul Comertului sub nr. J23/4504/2024, angajeaza: 1 muncitor necalificat.Cerinte: studii: scoala postliceala / profesionala / liceu, seriozitate si punctualitate, persoana energica, prezenta agreabila, capacitate de relationare cu colegii, abilitati de comunicare.CV-urile vor fi transmise la adresa de e-mail dana.bujor@energoinstalgaze.ro pana la data de 12.07.2024. Telefon de contact:Â 021.795.11.30 ☎021.795.11.30 dana.bujor@energoinstalgaze.ro**

1039. **Muncitor** necalificat Societate angajeaza muncitor necalificat cu/fara experienta din Bucuresti/ Bolintin/ Corbii Mari pentru activitate marcaj rutier. Posibilitate de dezvoltare profesionala. Activitate preponderent in Bucuresti. Pentru personalul din Bolintin/ Corbii Mari se asigura transport Bolintin/ Corbii Mari - Bucuresti (tur-retur). **5.000 L;** ☎021.223.23.53/ 0723.025.200 marcatin@yahoo.com

1040. **Muncitor** necalificat Societate cu profil de productie tamplarie PVC angajeaza muncitori necalificati-2 posturi-Punctul de lucru:loc.Varteju, oras Magurele, Ilfov **3.200 L;** ☎0730.594.313 financiar@sibelplast.ro

1041. **Muncitor** necalificat / Lacatus confectii metalice Magurele. Angajam muncitor pentru atelier confectii metalice usoare (debitare, gaurire, polizare, montaj). Salatiu de inceput 3400 lei+40 lei /zi bon masa, asigurare medicala, transport din Bucuresti/Jilava. **4.200 L;** ☎0723.634.288 cosmin.lioveanu@gmail.com

1042. **Muncitor** necalificat constructii, pentru SC Pro Amco Expert SRL. Salariu 4.582 Lei, program 8 h/ zi, 5 zile/ saptamana ☎0792.900.735

1043. **Muncitor** necalificat cu carnet de sofer Angajam sofer pentru deplasarea echipei de montaj. Salariu 3500-4000 lei si masina serviciu.Program lucru luni-sambata, programul nu este fix, in functie de lucrari. Se solicita tinuta ingrijita (tuns-barbierit), purtarea uniformei obligatorie. **4.000 L;** ☎0725.225.658 ecaterina@usi-porta.ro

1044. **Muncitor** necalificat cu permis auto, categoria B. Angajez muncitor necalificat cu permis auto, categoria B, pentru firma privata, program normal de lucru, salariul de la 3500 lei/ luna; **3.500 L;** ☎0722.228.013/ 0732.941.581 o_dines@yahoo.com

1045. **Muncitor** necalificat in agricultura, societatea Sprijin Agricol S.R.L. cu sediul in comuna Rascaeti, str. Fermei nr. 20, corp C1 SI C18, jud. Dambovita, J15/1733/2021, CUI 18980586 anunta concurs pentru ocuparea a 2 posturi vacante de muncitor necalificat in agricultura. CV la mail sstaricu25@gmail.com

1046. **Muncitor** necalificat in panificatie. Angajam urgent ambalator chifle burger. Brutaria noastra este situata pe Drumul Fermei nr. 131. Salariu se negociaza in functie de experienta si disponibilitate. Program de lucru este de noapte. **3.000 L;** ☎0757.244.353/ 07444446909 contact@poftadepaine.ro

1047. **Muncitor** necalificat la asamblarea montarea pieselor SC Fiba Trading Company Impex SRL angajeaza pentru urmatoarele posturi: Muncitor necalificat la asamblarea montarea pieselor - COD COR 932906 - 1 post, **3.300 L;** ☎0767.663.842

1048. **Muncitor** necalificat pe vidanja nu este nevoie de experienta, salariul 5.000 - 6.000 Lei, telefon contact **6.000 L;** ☎0738.681.905

1049. **Muncitor** necalificat pe vidanja nu este nevoie de experienta, salariul 5.000 - 6.000 Lei, telefon contact afisat **6.000 L;** ☎0738.681.905

1050. **Muncitor** necalificat pe vidanja nu este nevoie de experienta, salariul 5.000 - 6.000 Lei, telefon contact afisat **6.000 L;** ☎0738.681.905

1051. **Muncitor** necalificat pe vidanja nu este nevoie de experienta, salariul 5.000 - 6.000 Lei, telefon contact afisat **6.000 L;** ☎0738.681.905

1052. **Muncitor** necalificat pe vidanja nu este nevoie de experienta, salariul 5.000 - 6.000 Lei, telefon contact afisat **6.000 L;** ☎0738.681.905

1053. **Muncitor** necalificat pe vidanja, muncitor necalificat pe vidanja, nu este nevoie de experienta, salariul 5.000 - 6.000 Lei, telefon contact afisat **6.000 L;** ☎0738.681.905

1054. **Muncitor** necalificat pe vidanja, nu este nevoie de experienta, salariul 5.000 - 6.000 Lei, telefon contact afisat **6.000 L;** ☎0738.681.905

1055. **Muncitor** necalificat pe vidanja, nu este nevoie de experienta, salariul 5.000 - 6.000 Lei, telefon contact afisat **6.000 L;** ☎0738.681.905

1056. **Muncitor** necalificat pe vidanja, nu este nevoie de experienta, salariul 5.000 - 6.000 Lei, telefon contact afisat **6.000 L;** ☎0738.681.905

1057. **Muncitor** necalificat pentru depozit tevi otel, prezenta zilnica la locul de munca conform programului de lucru. Loc de munca zilnic: Ghetu Anghel 1, sector 3, incinta parc industrial Comat Electro, **3.000 L;** ☎0745.599.009 grossnertrading@gmail.com

1058. **Muncitor** necalificat pentru fabrica de mezeluri Meda Prod 98, Bucuresti, sector 3. Program lucru in ture, temperatura scazuta. Perioada nedeterminata. Telefon; ☎0745.988.623

1059. **Muncitor** necalificat pentru sectie productie oferim beneficii totale nete de 3.900 Ron, masa asigurata, transport asigurat metrou Costin Georgian. Se lucreaza in 3 schimburi de cate 2 zile/ 8 ore. Locatie zona Pantelimon **3.900 L;** ☎0745.031.031

1060. **Muncitor** necalificat productie pentru operatii mecanice simple: gaurit, debitat, montaj de distantiere, presetupe etc. Se ofera formare la locul de munca. Va asteptam la sediul nostru din strada Drumul Osiei 51, intre orele 10-16; **3.500 L;** ☎021.301.96.00 sef.cabinet@comtec-int.ro

1061. **Muncitor** necalificat, Firma de constructii angajeaza muncitor necalificat pentru santier zona Popesti - Leordeni.(Metrou IMGB). Salariu motivant + carte de munca ☎0769.882.882

1062. **Muncitor** necalificat, manipulator marfa in depozit angro ☎0722.291.968

1063. **Muncitor** necalificat, curte pt. Fox mezeluri. Intretinere spatii verzi si platforma. Program 8 h/zi, sector 4. Alte beneficii: masa calda, prime sarbatori, rechizite copii, etc. **3.200 L;** ☎0726.718.768

1064. **Muncitor** necalificat, muncitor sondor SC Agisfor angajeaza: muncitori necalificati. muncitori sondori pentru lucrul pe santierele de infrastructura - autostrazi, drumuri, poduri - din tara. Se lucreaza in echipa asigurandu-se un salariu motivational, cazare, diurna, masa calda, transport, bonusuri de performanta, prime de sarbatori. Mai multe informatii pe www.agisfor.ro **5.000 L;** ☎0371.482.599 agisfor@yahoo.com

1065. **Muncitor** necalificat-depozit. Candidatul ideal este atent la detalii si organizat.Program : luni-vineri: 07:00-15:00/ 14:00-22:00, 2 sambete 06:00-14:00. Beneficii: oportunitatea de a lucra intr-un mediu de lucru placut si prietenos, 2300 + 600 (tichete de masa), **2.900 L;** ☎0756.717.758 recrutare@casa-antonie.ro

1066. **Muncitor** necalificat. Recrutam Muncitori Necalificati pentru companie de top din Bucuresti. Program L-V. Calificare oferita la locul de munca. Pentru angajari sunati la tel. **4.100 L;** ☎0722.316.302 recrutare@working4u.ro

1067. **Muncitor** pentru ingrijire cai de sport, muncitori necalificati, pentru specializare in meseria de ingrijitor si monitor cai de sport, la Mogosoaia, oferim si cazare, cu tot confortul, **2.500 L;** ☎0723.571.522 iondulugeac@yahoo.com

1068. **Muncitor** sectie chimica, program L-V cu 3 schimburi, 6.30-14.30; 14.30-21.30; 21.30-06.30, urmat de 4 zile libere. Transport asigurat metrou Costin Georgian, masa calda. Salariu net 3.700 Ron. **3.700 L;** ☎0745.031.031

1069. **Muncitori calificati acoperisuri, salariu atractiv, 6.000 net. Societate de constructii angajeaza muncitori din toata tara cu experienta in dulgherie de sarpanta si invelitori de orice tip. Asiguram cazare, transport la santier, 6.000 L; ☎0744.304.636**

1070. **Muncitori** calificati amenajari interioare. Societate de constructii din Bucuresti angajeaza muncitori calificati pentru amenajari interioare.Oferim cazare in Bucuresti. Contract pe perioada nedeterminata, oferim si rugam seriozitate; ☎0763.600.021

1071. **Muncitori** Calificati cu experienta finisori-BUCURESTI Muncitori Calificati cu experienta finisori-Bucuresti. Angajam muncitori cu experienta in constructii:-finisori; -muncitori calificati. Oferim: Salariu minim 5000 lei net, in functie de performante. Carte de munca. Continuitate in activitate. Pentru toate detaliile sunati la nr de tel: **5.000 L;** ☎0763.677.667

1072. **Muncitori** calificati finisori. Muncitori Calificati cu experienta finisori. Angajam muncitori cu experienta in constructii: finisori; muncitori calificati. Oferim: salariu minim 5000 lei net, in functie de performante, carte de munca, continuitate in activitate. Pentru toate detaliile sunati la nr. de tel. **5.000 L;** ☎0768.735.193

1073. **Muncitori calificati in constructii. SC angajeaza muncitori calificati din toata tara, cu experienta in orice lucrare de constructii (fara instalatii). Salariu net 5.000 lei. Asiguram cazare, transport la santier cu masini proprii, 5.000 L; ☎0744.304.636**

1074. **Muncitori** calificati in finisaje interioare. Angajam muncitor cu experienta in domeniul contructiilor si finisajelor interioare. Angajam doar oameni priceputi, harnici si seriosi. Persoana dornica de activitate si care se poate adapta la lucrul in echipe de 4-8 persoane. Nu angajam necalificati. Nu se accepata alcool la locul de munca. Salariu la 2 saptamani. Program de lucru: L-V 08:00 - 17:00. Punct de lucru - Bucuresti. Oferim si cerem seriozitate. Mai multe detalii la telefon; ☎0744.370.224

1075. **Muncitori** calificati sau necalificati in constructii Angajam muncitori calificati/necalificati cu experienta in constructii pentru interventii la blocuri, placare cu gips carton, glet, sapaturi, trotuare. Salariu in functie de experinta si cunostinte, dar se asigura un salariu minim de 4.000 lei. **4.000 L;** ☎0740.304.579 zadio.duta@afconsulting.ro

1076. **Muncitori** calificati si necalificati din Bucuresti si jud Ilfov (Ciorogarla- Bragadiru- Magurele- Jilava si imprejurimi) pentru santier constructii program de luni pana vineri 08-18 **5.000 L;** ☎0762.338.999

1077. **Muncitori** calificati si necalificati in constructii civile, muncitori polivalenti, muncitori necalificai. Oferim salariu net muncitor polivalent 3.550 - 5.800 Lei/ luna, salariu net muncitor necalificat 2.750 - 3.600 Lei/ luna. Telefon **6.800 L;** ☎0745.162.360/ 0758.284.022 scadiconstructltd@gmail.com

1078. **Muncitori** calificati si necalificati in constructii, firma serioasa angajez pe perioada nedeterminata, Bucuresti-Ilfov. Detalii la nr. de telefon ☎0763.427.789 mihaela.creteanu90@gmail.com

1079. **Muncitori** calificati si necalificati pentru executie drumuri firma de constructii angajeaza pentru lucrari in Bucuresti ☎0725.981.534

1080. **Muncitori** calificati si necalificati! pt Romania si Italia! Conditii oferite: - Contract de munca pe o perioada nedeterminata -Transport asigurat cazare - santier-Salariu foarte atractivDetalii la numarul de telefon Florin **4.000 L;** ☎0773.326.124

1081. **Muncitori** constructii Angajez muncitori pentru constructii case in afara Bucurestiului. Se ofera cazare sau transport gratuit. Rog seriozitate. Relatii la tel ☎0734.629.992

1082. **Muncitori** constructii, faiantari, zugravi, rigipsari **5.000 L;** ☎0747.756.191

1083. **Muncitori** cu experienta in amenajari interioare, Suntem o echipa mica, si ne ocupam doar de amenajari interioare. Caut oameni care au muncit la finisaje interioare. Program de 8 ore, contract de munca. Se poate ajunge la conditii de munca (program, drepturi, salariu) foarte bune, insa trebuie seriozitate si calitate. Alte detalii la telefon. De salariu definitiv discutam dupa ce ne cunoastem; ☎0743.776.594

1084. **Muncitori** cu experienta zugravi, finisori Firma de constructii angajeaza colegi, muncitori cu experienta (zugravi, finisori) pentru Bucuresti. **6.000 L;** ☎0768.301.948 e.catalina.constantinescu@gmail.com

1085. **Muncitori** depozit colete Bucuresti Angajam urgent Cerinte:-Minim 8 clase.-Cazier curat.Beneficii:-Venit Net: 3500 RON (Salariu + Tichete + Bonusuri).Program de Lucru:-2 schimburi, 5 zile pe saptamana, doua zile libere **3.500 L;** ☎0750.163.789

1086. **Muncitori** depozit legume /sortare-ambalare Angajam femei si barbati , necalificati depozit sortat si ambalat cartofi. 200 lei /zi -Plata se face la 2 saptamani (avans si lichidare), program 3 schimburi, transport asigurat din sector 4. Locatie :Popesti Leordeni ☎0770.334.947

1087. **Muncitori** in constructi Firma de constructii angajeaza muncitori calificati si necalificati, in special dulgheri. Salarii atractive. ☎0723.365.018 nelududescu64@gmail.com

1088. **Muncitori** in constructie Buna ziua. Angajam muncitori in constructie,cu experienta in zona de finisaje interioare (glet, rigips, montaj parchet, aplicarea vopsea lavabila). Santierele se desfasoara exclusiv la interior, Bucuresti. ☎0758.875.348 alexeinicolaev96@gmail.com

1089. **Muncitori** in constructii angajam muncitori in constructii calificati si necalificati . ☎0768.386.038

1090. **Muncitori** in constructii Angajam muncitori in constructii, salariu avantajos. Relatii la tel: ☎0740.903.257

1091. **Muncitori** in constructii Angajam Muncitori necalificati la spargerea si taierea materialelor de constructii si Electricieni in constructii pentru societatea DE SILVA INTERMED SRL. Pentru detalii sunati la tel. sau email. ☎021.407.52.35 resurse_umane@desilva.ro

1092. **Muncitori** in constructii la anvelopari fatade blocuri P+10 , sector 6 ! Salariu de la 5000 ron luna +decontare abonament STB! Doar cu experienta in placari cu polistiren cautam ! **5.000 L;** ☎0774.618.840

1093. **Muncitori** in constructii Muncitori n construcii pentru lucrari interioare i exterioare in Bucuresti. Posibilitate cazare, salariu de pn la 7000 ron. **7.000 L;** ☎0767.316.666 nika.nica1001@gmail.com

1094. **Muncitori** in constructii, necalificati, firma de constructii cautam pentru angajare cu contract de munca pe perioada nedeterminata. Salariu atractiv, se primeste la 2 saptamani prima luna se considera perioada de proba, in functie de abilitati si experienta salariul creste. ☎0758.875.438 alexeinicolaev96@gmail.com

1095. **Muncitori** in constructii. Angajez meserias sau semimeserias cu cunostinte in montaj gresie, faianta, tapet, parchet, gleturi. Cerem si oferim seriozitate. Program L-V 08-17. Alcoolicii sa se abtina. Salariu 4500-5500 lei/luna; ☎0724.021.393

1096. **Muncitori** in depozit Depozit de bauturi ambalate situat in Bucuresti, Bd. Timisoara nr 181 angajeaza cu contract cu durata determinata de 3 luni, lucratori in depozit si insotitori pe masina de livrare.Program 8ore/zi, de la 07:00. **4.000 L;** ☎0722.221.538/ 0732.733.853

1097. **Muncitori** in productie. Descriere. Cautam muncitori pentru sectie productie profile de polistiren. Candidatul ideal: Studii minim 8 clase. Cu experienta in sectii de productie. Comunicare si lucru in echipa. Responsabilitati: Alimentare utilaj de productie cu materie prima; Colaborare la realizarea planului de productie; Atentie la calitatea produselor. Beneficii. Salariu net 3200 ron. Prime lunare in functie de realizari. Ore suplimentare platite conform legii. Tichete de masa. Abonament de transport platit. Punctul de lucru este situat langa pe Strada Aeroportului (strada cu Vama Chitila), sector 1, **3.200 L;** ☎0723.372.473 c.mirica@interior-store.ro

1098. **Muncitori** in silvicultura si tractoristi S.C Terra Silva S.R.L. cu sediul in strada Drobeta, nr. 138, Craiova, judetul Dolj, angajeaza 8 x muncitor necalificat in silvicultura si 8 x tractoristi (cunoscatori de limba engleza). Relatii la tel: 0351.446.242, e-mail: terra_silva@yahoo.com. CV se primesc pana la data de 30 iunie 2024.

1099. **Muncitori** la sectia Otopeni Firma ZAREA angajeaza muncitori pentru sectia din Otopeni. Program de lucru L-V 8 ore /zi(7-15), salariu, bonuri de masa, prime, decontare transport , pachet cu sticle , abonament medical, zile suplimentare concediu. Nu este obligatorie experienta doar dorinta de a invata .Interviu angajare la sediul din B-dul Bucurestii Noi 176, sector 1, langa metrou Laminorului, L-V orele 12-14. ☎021.667.00.20 office@zarea.ro

1100. **Muncitori** livrare asamblare mobilier Angajam muncitori calificati / necalificati pentru livrarea si montarea mobilierului pentru spatii publice. Asiguram: salarii motivante + comision de reusita , In cazul deplasarilor se asigura transport, cazare, diurna. ☎0745.077.766 ursue@eurodidactica.ro

1101. **Muncitori** necalificati Angajez muncitori necalificati seriosi, de preferat din provincie.Ofer salariu atractiv si cazare. Pentru mai multe detalii va rog sa sunati la tel. ☎0784.076.504

1102. **Muncitori** necalificati Brai-Cata SRL cu sediul in Bucuresti, angajeaza in sectorul 2 Bucuresti. Beneficii: salariu minim pe economie; tichete de masa. Responsabilitati: curatarea si intretinerea spatiilor publice - maturatori - incarcatori autogunoiera; Contact: la tel. sau trimiteti CV - ul la adresa de email. ☎031.437.93.95 office@braicata.ro

1103. **Muncitori** necalificati brutarie angajam muncitori necalificati avem si posibilitate cazare. ☎0772.261.614

1104. **Muncitori** necalificati cazare (toate conditiile aragaz, frigider, masina de spalat) program luni-vineri. Salariu in fiecare vineri. Angajam doar din provincie. Daca ai permis de conducere, ai prioritate. Salariu intre 3.150-4.000 Lei net. Angajam montatori panouri fotovoltaice cu experienta, 4.000-5.000 Lei + cazare, **4.582 L;** ☎0767.865.981/ 0752.349.576

1105. **Muncitori** necalificati pentru firma de constructii. Pentru mai multe detalii, sunati la nr. tel. afisat ☎0722.896.717

1106. **Muncitori** necalificati Societate comerciala angajeaza muncitori necalificati pentru activitati in cadrul unui atelier de confectii metalice. ☎0723.371.029 razvan@condraconstruct.ro

1107. **Muncitori** necalificati Societate comerciala angajeaza muncitori necalificati pentru instalare aparate aer conditionat. Detalii: ☎0722.322.141 vlg_polar_center26@yahoo.com

1108. **Muncitori** necalificati Uzina metalurgica angajeaza muncitori necalificati cu posibilitatea calificarii la locul de munca. Oferim cazare, tichete de masa 30 lei/zi, tichete sociale , sporuri de sectie, decontare transport si pachet salarial motivant **3.000 L;** ☎0732.830.287/ 0727.334.535 andreea.pircalabescu@laromet.ro

1109. **Muncitori** necalificati / fabrica de papiote Angajam necalificati in fabrica papiote, program L-V in 2 schimburi sch 1: 06:00-15:00 si Sch 2: 15:00-21:00, salariu 2200 ron net, 200 ron bonus prezenta, tichete 30 lei/zi!Locatie sector 3 Bucuresti! **3.100 L;** ☎0743.751.117

1110. **Muncitori** necalificati /depozit alimente Angajez urgent muncitori necalificati depozit alimente, salariu: 2500ron+ 700ron tichete+ bonus lunar de performanta 2000ron, se lucreaza 5zile cu 2 libere, in 2 schimburi, transport asigurat metrou pipera **3.300 L;** ☎0722.109.903

1111. **Muncitori** necalificati atelier lemn/ vopsitorie, zona Permise auto, oameni cu experienta medie, oferim un loc de munca stabil, lucru la banc si carte de munca plus bonusuri. Salariu de baza net incepand de la 3000 Ron. Putem asigura cazare **3.000 L;** ☎0758.773.178

1112. **Muncitori** necalificati constructii Bucuresti pentru santier in sector 1, statie metrou Jiului. Oferim cazare si 3 mese, contract munca, salariu 3000 Lei ☎0774.012.179

1113. **Muncitori** necalificati cu permis de conducere doar din provincie, contract perioada nedeterminata, 4.582 lei. In functie de cum muncesti: salariul creste, cazare + transport, disponibilitate de deplasare, doar cu permis de conducere categoria B minim 2 ani, **4.582 L;** ☎0752.349.576/ 0767.865.981 turcitutanase@yahoo.com

1114. **Muncitori** necalificati depozit venit net de 3.400 Lei (salariu, tichete, prezenta) + bonus de performanta. Program 2 schimburi: 08:30-17:00 si 17:30-02:00. In apropiere de Bucuresti. Pentru detalii, sunati la numarul de telefon **3.400 L;** ☎0724.132.195

1115. **Muncitori** necalificati depozit logistic. Angajez urgent muncitori necalificati in depozit se lucreaza in 2 schimburi, 5 zile cu 2 libere. Salariu 2.400 net, 800 tichete, 200 bonus prezenta, 600 bonus productivitate, transport asigurat metrou Pacii **3.300 L;** ☎0722.109.903

1116. **Muncitori** necalificati depozit, urgent, Venit net 4000 Lei (salariu, tichete, bonus). Program in 2 schimburi: 05.30-14.00 si 14.30-23.00. Locatie: sectorul 2, zona Pipera. Detalii la telefon **4.000 L;** ☎0724.132.195

1117. **Muncitori** necalificati fabrica Sector 6. Angajam urgent barbati. Venit net de 3900 lei (salariu, tichete, transport)+bonus pana in 700 lei. Program: 06:00-14:00, 14:00-22:00 si 22:00-06:00. Locatie: Sector 6. Detalii la telefon, **3.900 L;** ☎0724.132.195

1118. **Muncitori** necalificati fabrica vospea Angajam muncitori necalificati, barbati. Salariul 2200 lei net, 800 tichete, 500 bonus prezenta, decont. Program 2 schimburi /8 ore. Locatie sector 3 /cartier 23 August. Detalii la telefon **3.500 L;** ☎0770.334.947

1119. **Muncitori** necalificati in constructii, ofer de la 250 Lei pe zi. Informatii la telefon ☎0735.787.795 dicdany34@yahoo.com

1120. **Muncitori** Necalificati in curatenie Angajam Muncitori Necalificati in vederea calificarii la locul de munca pentru curatenie industriala.Disponibilitate deplasare in tara.Salariul atractiv in functie de performante.Mai multe relatii la telefon. ☎0786.258.069 nicoleta.tfw@gmail.com

1121. **Muncitori** necalificati industria textila societate din Magurele str. Sulfinei angajeaza personal din comunele Bolintin, Malu Spart, Tantava, Domnesti, Magurele, pentru productie textile industriale. Oferim: salariu, bonuri de masa, transport asigurat. Nu necesita calificare ☎0731.301.567 office@eurosandow.ro

1122. **Muncitori** necalificati pentru cofetarie, operatori produse zaharoase in fabrica de produse patiserie si cofetarie. Candidatul ideal: atent la detalii, organizat, disponibil pentru lucru in ture (06-14, 14-22), 2 weekend-uri libere. Nu se cere experienta **3.300 L;** ☎0756.717.758

1123. **Muncitori** necalificati pentru persoana juridica Persoana juridica Smart Mobiplast SRL cu sediul in mun. Alexandria, angajez doi barbati pe post de muncitori necalificati. Relatii la telefon sau pe mail ☎0799.333.375 zoneplus84@gmail.com

1124. **Muncitori** necalificati, barbati pentru fabrica mase plastice - PVC. Salariu net: 3.150 lei + tichete 600 lei + sporuri si bonus lunar 700 lei+ naveta 140 lei. Program: 8 ore/ in 3 schimburi. Locatie fabrica: sector 6 **4.500 L;** ☎0737.814.574

1125. **Muncitori** necalificati, depozit materiale de constructii. Relatii la telefon: ☎0726.586.912

1126. **Muncitori** necalificati, ajutor instalator,3500-4000 2600 -3000lei. Necalificat /ajutor instalator pentru instalatii sanitare, se lucreaza in blocuri noi de locuinte. Salariu 2.600-3000 lei. program 8 ore de luni pana vineri, Contract de munca. Cer si doresc seriozitate ☎0761.072.604 sarbu.robert@yahoo.com

1127. **Muncitori** necalificati, fabrica vopsea, angajam urgent muncitori necalificati fabrica vopseluri, salariu 2200 + 500 bonus + 800 tichete, 300 decontare transport, locatia sector 3, se lucreaza de luni pana vineri in 2 schimburi **3.800 L;** ☎0722.109.903

1128. **Muncitori** necalificati/ depozit alimente Angajam necalificati in depozit alimente, program in 2 schimburi , 5zile cu 2zile libere, salariu 2500ron, 700ron tichete masa,bonus productivitate pana la 2000ron! Transport asigurat de la metrou Pipera! **3.200 L;** ☎0743.751.117

1129. **Muncitori** necalificati/ fabrica vopseluri Angajam muncitori necalificati in fabrica vopseluri, program L-V in 2 schimburi (7-15:30)-(15:30-23:30), salariu 2200ron, tichete 800ron, 500 bonus prezenta, 300 ron decont transport. Locatie sector 3! **3.800 L;** ☎0743.751.117

1130. **Muncitori** operatori mobila pentru SC Mobteco Product SRL, cu salariu negociabil : operatori PAL pentru productia de mobila: circularist, operator masina cant, montator produse hala si teren cu experienta, **4.500 L;** ☎0727.225.801/ 0727.225.813 office@mobteco.ro

1131. **Muncitori** pentru depozit colete, Cerinte: educatie minima: 8 clase, cazier judiciar curat.Beneficii: venit net 3.500 Ron. Program de lucru: Tura 1: 18:00 la 03:00 si tura 2: 20:00 la 05:00 + 2 duminici/ luna **3.500 L;** ☎0750.163.789

1132. **Muncitori** pentru Echipa Tehnica Administrativ Cautam persoana serioasa, harnica, dornica de munca, politicoasa, punctuala, abila in rezolvarea problemelor in mod rapid si eficient viorel.rednic@okcompany.ro

1133. **Muncitori pentru preparare , ambalare, etichetare pt fabrica productie alimentara sector 6, salariul 2400 lei + 400 lei tichete de masa+ bonus+ o masa calda, program de lucru in schimburi. ☎0722.554.851**

1134. **Muncitori** productie publicitara, firma specializata in productia de materiale publicitare, angajam muncitori in atelierul de productie, de preferat cu experienta in domeniu. Conditii de lucru deosebite si salariu negociabil. Firma se afla in Bucuresti, zona Republica - Pantelimon. Producem casete luminoase, litere volumetrice, bannere, inscriptionari si colantari masini, standuri, ☎0722.358.143 office@idealmedia.ro

1135. **Muncitori** productie si depozit, salariu net 3.000 Lei/ luna + bonuri de masa. Locatie in zona Hornbach Militari. Asiguram transportul de la metrou Pacii. Program L-V, 7.30-16. Detalii la interviu. **3.000 L;** ☎0744.385.425 contabilitate@nmcromania.ro

1136. **Muncitori** sau familie, angajam pentru ingrijire solar si exterior. Locatia se afla la 5 km de Bucuresti. Se ofera cazare. Cautam persoane serioase ☎0771.695.258

1137. **Muncitori** sectia imbuteliere. Angajam la firma Zarea Sectia de Imbuteliere poti veni la angajare L-V orele 12-14 la sediul firmei din B-dul Bucurestii Noi 176, langa metrou Laminorului, sau autobuz 697, 205, 112; ☎021.667.00.20 office@zarea.ro

1138. **Muncitori** sectia spirtoase la firma Zarea, program de 8 ore dimineata si conditii foarte avantajoase.Interviu luni-vineri orele 13-15 la sediul firmei B-dul Bucurestii Noi nr. 176, sector 1, cu metrou statia Laminorului sau 112, ☎021.667.00.20 office@zarea.ro

1139. **Muncitori** si zugravi pentru Complex Chiajna Angajam muncitori, zugravi, pentru complexul din Chiajna, oferim bonusuri, salariul atractiv. ☎0747.856.302

1140. **Necalificat** Angajam muncitor necalificat pentru intretinerea terenurilor de tenis in baza Sportiva, **3.500 L;** ☎0744.649.320 mircea.marica@yahoo.com

1141. **Necalificat** in constructii. Doflom S.R.L. angajeaza 1 necalificat in constructii. Oferim seriozitate, salariu competitiv;

1142. **Necalificate** pentru spalatorie rufe la calandru, fete zona Baicului, sector 2, fara limita de varsta; ☎0724.351.770

1143. **Necalificati** Depozit Legume/ Sector 4-Zilieri Angajam Barbati pentru depozit Legume. Se ofera: 200 lei NET pe zi/ 8 ore. Plata la 2 saptamani. Program: 3 schimburi/ 8 ore. Contract munca legal. Locatie depozit: zona sector 4/ la 20 minute de Piata Sudului. **4.400 L;** ☎0737.814.574

Firmă de confecții metalice angajează:

LĂCĂTUȘI OPERATORI FIERĂSTRĂU CU BANDĂ

Se acceptă și pensionari și tineri pt. calificare la locul de muncă.

Punct de lucru: cartier 23 August-Industriilor, sector 3. Program de lucru: L-V: 7.00 - 15.30.

Detalii la tel.: 0788 686 268

1144. **Necalificati** Fabrica Sector 3 (Republica). Angajam urgent barbati necalificati pentru fabrica. Venit net: 3800 lei+ore suplimentare platite. Program: 2 schimburi/ 8 ore. Contract de munca. Locatie: Sector 3-zona Metrou Republica, **4.000 L;** ☎0737.814.574

1145. **Necalificati** fabrica, montaj componente auto, urgent, cerinte: 8 clase, cazier curat. Beneficii: venit net 3500 (salariu + tichete). Salariu 2600 net. 600-660 Lei bonuri de masa (30 Lei pe zi). Bonus 250. Program: 3 schimburi, luni - vineri/8 ore. Locatie: sector 6, metrou Pacii **3.500 L;** ☎0726.298.050

1146. **Necalificati** fabrica, sector 3 Angajam barbati fabrica. Venit 3800 (salariu, tichete, bonus, naveta), program doua schimburi 8 ore de luni pana vineri. Locatie sector 3 la 10 min de Republica. Detalii la telefon! **3.800 L;** ☎0726.298.050

1147. **Necalificati** in depozit, angajam pentru pregatire marfa, scanare, ambalare produse. Program 2 schimburi, 8 ore, 5 zile cu 2 libere, salariul 2.500 + tichete 800 Lei + bonus. Locatie Stefanestii de Jos, transport asigurat de la Pipera. Detalii la telefon ☎0770.334.947

1148. **Necalificati** pentru montaj piese, Pacii sector 6, venit net: 3.500 - 3.700 Lei lunar. Program: 3 schimburi/ luni-vineri/ 8 ore. Perioada nedeterminata. Locatie: la 2 minute de Metrou Pacii **3.700 L;** ☎0737.814.574

1149. **Necalificati** pentru sortare/ambalare legume Urgent-Angajam /Depozit Angajam urgent barbati si femei pentru sortare si ambalare legume. Program:-L-V in 3 schimburi;-200 lei pe zi, plata la 2 saptamani;-Banii se ofera pe card (inclusiv Revolut);-Minim 8 clase;-Oferim transport.-Locatia: Popesti-Leordeni **5.000 L;** ☎0739.350.645

1150. **Oameni** renovare fatada. Angajez pentru fatada renovare zidarie si tencuiala oameni 5000 salariu sau echipa firma, 15x15, 4 fatade, 15 m.Preferabil sa aiba propria schela cu un picior cu rotile; **5.000 L;** ☎0720.313.151

1151. **Office** assistant Asistent pentru biroul de vanzari. Engleza nivel conversational, bune cunostinte operare PC. Program de L-V 8:30-17, S 9-13. Detalii telefonic **3.700 L;** ☎0730.643.029 job@topk.ro

1152. **Om** la vase si curatenie, restaurant zona metrou P-ta Romana, pentru spalat vase si curatenie, 2 zile cu 2 zile, 10:30-23:30, salariu in mana 3000 Lei + bacsis + masa + transport, contract de munca perioada nedeterminata; **3.000 L;** ☎0758.651.752

1153. **Om** la vase si legume, Afi Cotroceni. Locatie din Afi Cotroceni cauta personal pentru spalat vase/ curatat legume. Salariu, bonuri de masa, mancare calda. Se spala oale, GN-uri, se curata farfuriile si se baga la masina de spalat; **2.800 L;** ☎0724.278.296/ 0722.505.078

1154. **Operatoare** Call Center! Cautam fete comunicative si entuziaste pentru promovarea ofertelor noastre prin telefon. Experienta nu este necesara, oferim training!Cerinte:-Abilitati bune de comunicare.-Atitudine pozitiva si dorinta de a invata.-Disponibilitate pentru full-time sau part-time.Oferim:-Salariu atractiv + bonusuri.-Training specializat.-Mediu de lucru prietenos.Trimite CV-ul la email sau suna la tel. **2.000 L;** ☎0760.587.220 officetrendyhome@gmail.com

1155. **Operator activitate DDD. Angajam operator pentru desfasurare activitate in Bucuresti si in tara. Permis categ. B, minim 2 ani. Studii medii. Salariu atractiv, contract de munca, training, masina, telefon, ☎0722.668.654 administrativ@citypestcontrol.ro**

1156. **Operator** aparat reciclare pet-URI 12 cu 24 SC angajeaza operator aparate RWM, statie reciclare pet, sticla, doze. Aparatele se afla in incinta magazinelor Carrefour Bucuresti, Ilfov. Cerinte: 8 clase finalizate, seriozitate. Acceptam si pensionari. Pachet de beneficii: salariu net 2.300 net, contract de munca pe perioada nedeterminata, program de lucru 12 cu 24, o zi la munca - o zi acasa, **2.400 L;** ☎0746.117.557

1157. **Operator** bandzig, operator CAM sala de croit Conflux este o companie cu radacini adanci in timp, o companie pentru care istoria reincepe in anul 1991. ☎0722.430.831 personal@conflux.ro

1158. **Operator** buldoexcavator, miniexcavator, Bobcat, firma de constructii angajeaza operatori pentru buldoexcavator, miniexcavator, miniincarcator tip bobcat. Salarii atractive, la nevoiese asigura cazare; ☎0725.318.818/ 0723.567.941 office@gama-admin.ro

1159. **Operator** calculator Branesti, Fundulea, operator calculator pentru activitati de operare facturi, fise productie, stocuri, corepondente externe si interne. Se solicita cunostinte bune de lucru cu calculatorul, disponibilitatea de a invata si cunoastrea limbii engleze la nivel minim este obligatorie. zona Branesti Fundulea, Belciugatele ☎0753.094.139 petre.voicu@microgrup.ro

1160. **Operator** calculator cunostinte contabilitate primara. Firma Ria Do Trading SRL angajeaza operator(oare) calculator cu cunostinte de contabilitate primara pt departamentul stocuri si gestiune, de preferinta cunoscator/oare de program WinMentor. Program de lucru 8 ore/5 zile pe saptamana. Locatia se afla in centru, la intersectia dintre B-dul Dimitrie Cantemir si B-dul Marasesti, la 100m de orice mijloc de transport. Detalii la telefon: 0744.66.66.77, ☎0744.666.677 doruvremes@riado.ro

1161. **Operator** calculator schimb valutar, angajam operator calculator schimb valutar; **4.000 L;** ☎0761.600.100 fmbexchange@hotmail.com

1162. **Operator** calculator, preluare/ plasareÂ comenzi catering Mogosoaia Preluare comenzi mancare de la clientii interesati.Operarea acestora in sistem si plasarea acestora catre bucatarie + soferi livrare.Operarea incasarilor cash/card zilnic la finalul zilei.Operarea in sistem a facturilor emise lunar catre clienti.program 8h/zi (7.00-16.00) L-V - weekend liber.contract legal perioada nedeterminata, concediu legal. **3.000 L;** ☎0721.984.877 office@time2eat.ro

1163. **Operator** centru comanda, sectie chimica, Exerienta minim 1 an in operare comenzi linie productie. Program de lucru 3 schimburi. Transport asigurat metrou Costin Georgian. Salariu net + bonuri de masa + sporuri - 5.000 Ron, masa asigurata. **5.000 L;** ☎0745.031.031

1164. **Operator** CNC stanta si debitare CSC Trans Metal companie de confectii metalice cu sediul in Sat Rudeni, Jud. Ilfov. Cerinte: cunostinte desen tehnic si CNC. Pentru mai multe detalii la nr. de telefon si email. ☎0730.094.441/ 0724.364.406 alin.it@csctransmetal.com

1165. **Operator** CNC Vitap Point, domeniu de activitate productie mobilier. Se ofera toate conditiile necesare. Salariu atractiv. Sector 5. Program L-V 7-16. ☎0771.016.327

1166. **Operator** confectioner industrial SC ET Services SRL angajeaza pentru urmatoarele posturi:- Operator confectioner industrial imbracaminte din tesaturi, tricotaje, materiale sintetice - Cod COR 815301 - 2 Posturi **3.300 L;** ☎0767.663.842

1167. **Operator** confectioner industrial SC ET Services SRL angajeaza pentru urmatoarele posturi:- Operator confectioner industrial imbracaminte din tesaturi, tricotaje, materiale sintetice - Cod COR 815301 - 4 posturi **3.300 L;** ☎0767.663.842

1168. **Operator** contabilitate cu experienta minim 3 ani in domeniul financiar-contabil.Cunoasterea programului Saga este un avantaj. Program 9-18 luni-vineri. Salariu 2.800 - 3.000 Lei. Tel. ☎0744.663.819 okguard@okguard.ro

1169. **Operator** contabilitate. Angajam urgent persoana cu experienta in contabilitate primara, facturare (programul de facturare Smartbill). Pentru detalii tel: 0746.160.334. Locatie Bucuresti; ☎0746.160.334 dermat_cons@yahoo.com

1170. **Operator** Cosmetica Auto Cautam un Operator Cosmetica Auto dedicat si pasionat, care sa se alature echipei noastre. Daca ai experienta in detailing auto si iti place sa oferi clientilor servicii de inalta calitate, te invitam sa aplici pentru aceasta oportunitate! ☎0747.010.358 anne-marie.ghica@aviamotors.ro/ hr@aviamotors.ro

1171. **Operator** curatenie echipa interventii.cerinte: experinta in curatenia profesionala (usurinta in folosirea utilajelor), eficinta, mobilitate. ☎0721.062.816

1172. **Operator** curatenie in fabrica pe platforma industriala. Lucrul in 3 schimburi. Posturi disponobile: 1 operator curatare prese, 2 operator sortator deseuri (cu permis auto). Preia deseurile cu tractorul. 3 operator sorator deseuri 4 operator 5S. Pentru detalii sunati la numarul tel. ☎0741.150.935

1173. **Operator** DDD pentru Axiven Pest Control zona Popesti, salariu 3500 - 4500 Lei in functie de experienta; **4.000 L;** ☎0766.069.978 office@axivenpestcontrol.ro

1174. **Operator** dezosare Trimmer. Angajam doi operatori Trimmer (dezosare semiautomata pulpe de pui). Anuntul se adreseaza numai persoanelor care au experienta minim 1 an cu un astfel de echipament, **4.000 L;** ☎0761.111.777 sashavladcompany@gmail.com

1175. **Operator** etichetare pentru masina automata de etichetat sticle la sectia imbuteliere angajeaza firma Zarea. Interviuri zilnic luni-vineri orele 12-14 la sediu in B-dul Bucurestii Noi nr. 176, sector 1, metrou Laminorului; ☎021.667.00.20 office@zarea.ro

1176. **Operator** etichetare produse de mici dimensiuni, locatia noastra este in comuna Pantelimon. Program luni-vineri 8.00-16.30. Salariu 3.000 Lei net (in mana). Cerinte: operare PC nivel incepator. **3.000 L;** ☎0721.833.009

1177. **Operator** facturare DNC Trafic recruteaza o persoana dinamica pentru contabilitate primara. Cunoasterea programului Saga este un avantaj. **4.000 L;** ☎0799.934.049/ 0723.165.809 ionela@dnc.ro

1178. **Operator** facturare cu experienta, urgent Cerinte:-Angajam doar femei;-Studii medii finalizate;Minim 6 luni experienta;-Cazier curat.Se ofera:-Venit salarial 5000 lei net;-Program L-V 08:00-17:00;-Contract nedeterminat; Locatie: Sector 6. **5.000 L;** ☎0739.350.645

1179. **Operator** facturare, se cauta persoana doar pentru facturare. Cerinte: obligatoriu liceu, experienta minim 3 ani, cunostinte Word, Outlook trimitere/ primire mail. Experienta in Wizzcount constituie avantaj. Va rugam sa sunati intre orele 14-17 luni - vineri. ☎0722.393.476 vasile.timis@mch.ro

1180. **Operator** incarcare descarcare bagaje Cerinte: minim 8 clase, cazier curat, disponibilitate la efort fizic. Beneficii: salariu 3.900 - 4.200 Ron net, tichete 30 Ron/zi, contract perioada nedeterminata **4.800 L;** ☎0775.155.077/ 0771.226.332

1181. **Operator** incarcator frontal (volist) Angajam pentru statie de betoane situata in Afumati, Sindrilita, ce detine in prezent 5 automalaxoare si o autopompa, ☎0770.304.510 ofiice@transparent-beton.ro

1182. **Operator** injectare, minim 8 clase finalizate, cazier fara antecedente penale, disponibilitate de a lucra in 3 schimburi, salariu net aproximativ 2.600 Ron, bonus trimestrial de productivitate, bonuri de masa 600 Ron, beneficiu flexibil 250 Ron **3.400 L;** ☎0771.226.332/ 0775.155.077

1183. **Operator** introducere/validare date Firma de salubrizare angajeaza operator introducere/validare date Serviciul productie. Cunostinte operare programe Microsoft Excel, Word, Outlook. Salarizare motivanta ☎0731.837.033/ 021.316.16.61

1184. **Operator** introducere/validare date. Firma de salubrizare angajeaza operator introducere/validare date Serviciul productie. Cunostinte operare programe Microsoft Excel, Word, Outlook. Salarizare motivanta; ☎0731.837.033/ 021.316.16.61

1185. **Operator** Manipulare Bagaje angajam urgent Cerinte:minim 10 clase,permis de conducere venit net incepand cu 3.000 lei + 600 tichete Program de lucru : 2 /2Pentru detalii, va rugam sa sunati la numarul din anunt. **3.600 L;** ☎0722.109.902

1186. **Operator** manipulare bagaje, cerinte: minim 10 clase, permis categoria B, cazier curat. Beneficii: salariu 4.400 Ron net, tichete de masa 30 Ron, contract pe perioada nedeterminata **5.000 L;** ☎0775.155.077/ 0771.226.332

1187. **Operator** mase plastice cod Cor 814209 25 posturi, pentru Diaplast Production SRL. Cerinte: studii profesionale, cunostinte minime de limba engleza. Selectia se face in baza CV-urilor transmise la adresa de email ionela23053@gmail.com

1188. **Operator** masina etichetare. Angajam operator masina etichetare cu experienta in fabrica in zona Afumati. Program 12/24, 12/48, venit atractiv, decont transport. Pentru detalii sunati la tel. **5.000 L;** ☎0722.316.302 recrutare@working4u.ro

1189. **Operator** masini macinare fina (in fabrica) cautam coleg pentru procesul de tocare rebut, deseuri din PVC. Salariu 3.750 Lei net, bonus lunar, decontare transport, zona Militari. Program: L-V: 06:00-14:00, 14:00-22:00 **3.750 L;** ☎021.404.27.09/ 021.404.27.09

1190. **Operator** pachete delivery Salariu 3500, program 5 cu 2 libere, decont transport, asiguram 2 mese pe zi, cafea. **3.500 L;** ☎0744.482.096 gratarsivorbe@gmail.com

1191. **Operator** PC, introducere date calculator, Restaurant Stradale Willbrook isi mareste echipa. Angajam operator pc- introducere date calculator.Locatia: Sos. Bucuresti Ploiesti, nr. 172-176, sector 1, Bucuresti **3.500 L;** ☎0726.517.420 nicoleta.soreanu@flavours.ro

1192. **Operator** PC, introducere date. Firma de catering pentru evenimente din sectorul 2 angajeaza operator date cu bune aptitudini in: MS-Office: Outlook, Word si Excel, organizare si rezistenta la stres, atentie distributiva, bune abilitati de comunicare si relationare cu colegii, ☎0729.005.858

LOCURI DE MUNCĂ

ANGAJĂM ELECTRICIAN CU EXPERIENȚĂ
cu / fără certificat ANRE, mentenanță, București / Ilfov.
Salariul 5000 lei net.
0727 247 981

1193. **Operator** plotter/ print digital Xerox Cautam operator imprimare pe plotter, cu deschidere de a invata si print digital. Volumul de lucru permite gestionarea ambelor echipamente. Oferim siguranta, un mediul de lucru curat, modern, cu flexibilitate pe diferite cerinte/nevoi personale, dar si cu focus pe termenele de livrare. Suntem localizati in zona Traian/Unirii cu multiple variante de transport in comun. Salariu, tichete de masa, bonus pentru implicarea in proiecte dificile. **5.000 L;** grafica.tipar03@gmail.com

1194. **Operator** pregatire colete, ambalator, picker depozit magazin online cu o gama larga de produse, suntem in cautare d ambalator colete. Aceasta persoana va lucra in depozitul nostru din Bucuresti, zona Unirii; **3.200 L;** ☎0769.674.100 jobs@dotsocialmedia.ro

1195. **Operator** productie pentru una dintre cele mai mari tipografii de etichete cu sediul in Pantelimon, cautam noi colegi cu experienta in fabrica pentru postul de Operator Productie. Detalii la tel. **3.800 L;** ☎0735.911.938

1196. **Operator** productie, Cerinte: minim 8 clase, cazier curat. Oferta salariala salariu 3.150 Ron net, tichete 30 Ron/ zi, bonus lunar 700 Ron, decont tranport, bonus performanta, contract pe perioada nedeterminata **4.500 L;** ☎0775.155.077/ 0771.226.332

1197. **Operator** productie, fabrica PVC Militari Angajam urgent barbati, cu sau fara experienta, pentru fabrica PVC. Salariu net 3150 ron, tichete 600 ron, bonus 700 ron, sporuri 200 ron. Program: 8 ore/ 3 schimburi. Cerinte: 8 clase, cazier curat. Detalii la telefon. **4.550 L;** ☎0749.608.510

1198. **Operator** retur comezi Cerinte: Cazier curat, minime cunostinte PC.Venit net: 3500 ron (salariu + tichete + bonusuri).Program de lucru: 08:00-17:00 luni-vineri.Pentru detalii suplimentare, sunati la numarul din anunt. **3.800 L;** ☎0722.109.902

1199. **Operator** router CNC, laser, zund, printer, u experienta, pentru firma Fusion Design cu sediul in Pantelimon - Ilfov. Firma se ocupa cu fabricarea mobilierului pt magazine si farmacii, standuri expozitie, etc. **4.800 L;** ☎0733.662.218 office@fusion-design.ro

1200. **Operatori** case de marcat Barlad. Angajam personal cu/ fara experienta pentru posturile de operator case de marcat. Contract de munca pe perioada nedetrminata, program de lucru flexibil, salatiul avantajos, bonuri de masa si bonusuri zilnice. Adresa de desfasurare a activitatii este Orasul Bacau, Municipiul Bacau, Str. Septilici 1A (la avion). Pentru mai multe detalii nu ezitati sa ne contactati la numarul de telefon sau sa trimiteti un CV pe adresa de mail si va contactam noi. ☎0730.500.620 cornel.enculescu@gmail.com

1201. **Operatori** case de marcat, Angajam personal cu/ fara experienta. Activitatea se va desfasura in statiile Peco din zonele PiperaTunari, Promenada Mall si Mogosoaia. Dorim colaborare pe termen lung cu persoane responsabile si sociabile. Salarizare avantajoasa, la zi, bonuri de masa si bonusuri zilnice, program de lucru flexibil. Contract de munca pe perioada nedeterminata. Detalii si informatii puteti obtine telefonic sau trimiteti CV la adresa de e-mail si va vom contacta noi; ☎0768.586.400 florinake07@yahoo.com

1202. **Operatori** Depozit Logistica Angajam Operatori Depozit Logistica. Minim 8 clase, cazier curat.Venit cumulat NET de 3800 RON. Program de 8 ore, 5 zile pe saptamana. Transport Asigurat De La Pacii! Pentru detalii sunati la numarul anunt! **3.800 L;** ☎0726.648.873

1203. **Operatori** fabrica injectare, Cerinte: minim 8 clase, cazier curat, disponibilitate la program in 3 schimburi. Beneficii: salariu 2.760 Ron net, tichete 30 Ron, decont transport, ore suplimentare platite dublu, spor de noapte **3.800 L;** ☎0775.155.077/ 0771.226.332

1204. **Operatori** Injectie Angajam urgent Fabrica de mase plastice Cerinte:-minim 8 clase;-cazier curat;-angajam doar barbati.Se ofera:-salariu 2760 RON + bonuri de masa 600 RON + decont transport 140 RON;-programul L-V in 3 schimburi.-contract nedeterminat.Locatia: sector 6, Bucuresti. **3.500 L;** ☎0739.350.645

1205. **Operatori** injectie, 3 schimburi disponibilitate de a lucra in 3 schimburi, minim 8 clase finalizate, cazier curat, minim 18 ani impliniti, salariu net 2.760 Ron, tichete de masa 600 Ron, decont transport 140 Ron contract pe nedeterminat **3.400 L;** ☎0771.226.332/ 0775.155.077

1206. **Operatori** linie de productie dispozitive medicale Firma producatoare de dispozitive medicale pentru diagnostic (teste rapide), angajeaza operatori linie de productie. Punctul de lucru este in Otopeni; se asigura transport. Programul de lucru este de 8 ore, de luni pana vineri. Colaborarea se face pe baza de contract de munca pe perioada nedeterminata. Cei interesati sunt rugati sa trimita CV-ul la adresa de e-mail office@camp.ro sau la adresa camp@camp.ro **600 €;** ☎0744.682.899 camp@camp.ro

1207. **Operatori** montaj in fabrica turbosuflante, femei si barbati pentru montaj subansamble pentru fabrica turbine auto. Venit net lunar 3.600 Ron. Program 8 ore, 3 schimburi. Locatie Pacii. Cerinte: 8 clase, cazier curat. Detalii la telefon **3.600 L;** ☎0749.608.510

1208. **Operatori** picking depozit colete, iesire Militari Angajam urgent barbati si femei pentru ambalare si etichetare colete. Venit net 4000-4500 ron (salariu net, bonusuri si sporuri). Program: 8 ore (08:30-17:30/17:30-02:30). Transport de la Pacii. Cerinte: 8 clase **4.000 L;** ☎0749.608.510

1209. **Operatori** productie angajam urgent pentru fabrica Cerinte:- Minim 10 clase;- Experienta minim 2 ani intr-o fabrica.Oferim:- Venitul lunar 2800 lei net, spor de noapte, spor de weekend, 30 de lei/ zi tichete de masa. Program 07:00-19:00; 19:00-07:00. **3.600 L;** ☎0739.350.645

1210. **Operatori** productie pentru fabrica turbine auto - Sector 6 Oferim: Venit NET: 3500 lei- 3700 lei (Salariu de baza, bonuri de masa, bonusuri si sporuri)/ Program: in 3 schimburi/ Cerinte: 8 clase, Cazier curat, Apt fizic/ Locatie fabrica: Sector6/ Pentru mai multe detalii, sunati la nr din anunt. **3.700 L;** ☎0738.154.847

1211. **Operatori** productie pentru fabrica, minim 8 clase, cazier curat, minim 18 ani, disponibilitate de a lucra in 3 schimburi. Experienta in fabrica/ depozit. Salariu 3.150 Ron net, tichete de masa 600 Ron, bonus lunar, decont transport 140 Ron **4.000 L;** ☎0771.226.332/ 0775.155.077

1212. **Opertaor** echipamente digitale de personalizare Importator si producator produse promotionale, angajam operator echipamente digitale de personalizare.Pentru Roland Versa UV si gravatoare laser YAG **2.500 L;** ☎0722.304.683 angajari@demedia.ro

1213. **Optometrist** sector 6, angajez optometrist pentru cabinet in sectorul 6; ☎0736.329.375 Eyeseemedical@yahoo.com

1214. **Ospatar** pentru restaurant situat in sectorul 2, conditii avantajoase; ☎0748.333.334

1215. **Ospatar** Restaurant cu aer mediteranean cauta un coleg Ospatar. Oferim program de lucru in ture, bonus din vanzarea de vin. Cafeaua, apa si mancarea sunt din partea casei. **3.000 L;** ☎0772.202.261/ 0766.721.826

1216. **Ospatar** Restaurant Gallery angajeaza ospatari cu sau fara experienta, ☎0762.969.532 office@embassy-one.ro

1217. **Ospatar** Restaurant South Burger Garden, sector 4, angajeaza ospatar pentru locatia din Bulevardul Metalurgiei nr.70: salariu 2100 lei net, bonuri de masa 420 lei, tips zilnic (de deconteaza zilnic si tipsul primit de la clienti pe card), program 2 zile cu 2 zile. Daca ai intrebari suplimentare ne gasesti la numarul de telefon din anunt! **2.500 L;** ☎0771.301.096 hr@southburger.ro

1218. **Ospatar** Restaurantul Biutiful By the Lake din zona Herastrau cauta personal cu experienta. Rog seriozitate, ☎0766.377.589 catalin.constantinica@uanderful.ro

1219. **Ospatar Ristorante Monza isi mareste echipa!Cautam Ospatari cu experienta pentru locatia din Bd. Unirii nr. 22(parterul Bibliotecii Nationale) ☎0723.909.534**

1220. **Ospatar** cu experienta angajam ospatari cu exeperienta pentru hotel restaurant / tereasa. ☎0721.259.439/ 0722.310.005 restaurant@irisa.ro

1221. **Ospatar** cu experienta 3500 lei. Angajam ospatar cu minim 2 ani experinta pe meniu a la cart, program 2 cu 2, salariu 3500, **3.500 L;** ☎0771.479.318 catalinadenisadaniel@gmail.com

1222. **Ospatar** cu experienta minim 1 an. Vino in echipa Gargantua!Vrei sa faci parte dintr-un colectiv tanar si dinamic? Hai sa ne cunoastem! Restaurant cu terasa, Gargantua Parc in zona Piata Romana in Gradina Icoanei. ☎0721.039.729/ 0722.702.560 Mihaela@restaurantgargantua.ro

1223. **Ospatar** in sector 5 Pentru restaurant terasa, Calea 13 Septembrie, o zi cu o zi, 9-23. **6.000 L;** ☎0759.849.288

1224. **Ospatar** pentru locatia din Timpuri Noi Angajam ospatar pentru locatia din Timpuri Noi(metrou), program 2/2, mediu ambiant placut, echipa formata. Salariu 3.000 lei , tips consistent.Relatii la 0722382271-Stefan ☎0722.609.406 Marinflorentina79@yahoo.com

1225. **Ospatar** pentru terasa Domeniile Saftica, cautam ospatar sau ajutor de ospatar pentru una dintre cele mai frumoase terase allseason din zona de nord (Corbeanca, Balotesti, Otopeni, Snagov). Terasa este incalzita si functionala tot timpul anului. www.domeniilesaftica.ro. Atentie: Locatie este in Saftica pe DN1 dupa aeroportul Otopeni. Detalii tel. **3.300 L;** ☎0742.665.590/ 0766.489.694 florinmarin.ro@gmail.com

1226. **Ospatar** restaurant, Restaurant South Burger angajeaza personal pentru postul de ospatar in locatia din sector 4, zona Metalurgiei. Cautam persoane prietenoase, amabile si orientate catre client. Oferim: salariu fix, bonuri de masa, contract de munca pe perioada nedeterminata. Pentru detalii va rugam sa sunati la nr. din anunt. ☎0771.301.096 resurse.mcs@gmail.com

1227. **Ospatar** sau ospatarita pentru Restaurantul Osteria Zucca, situat pe strada Jean Louis Calderon 41, zona Inter, ☎0770.287.979

1228. **Ospatar** si ajutor ospatar Restaurantul Fratellini situat in zona Floreasca angajeaza ospatari si ajutori de ospatari cu sau fara experienta. Rog seriozitate, ☎0727.567.627 emil@uanderful.ro

1229. **Ospatar** si barman Restaurant Decadance cauta ospatar si barman profesionist, cu experienta, apropiat de cultura moderna a ospitalitatii. Suntem o echipa de profesionisti, o scoala de bar in adevaratul sens al cuvantului. Beneficii: salariu 3600-3800 lei + tips, 2 mese/ zi. **3.800 L;** ☎0758.466.445 tudor@decadance.ro

1230. **Ospatar** si barman. Angajam ospatar, program 2 cu 2, salariu 4500. Locatia se afla in Complex Cosmopolis, **4.500 L;** ☎0723.363.848 Florentina.kahilogullari@gmail.com

1231. **Ospatar,** cautam colegi noi pe postul de ospatar cu o experienta minima de 3 ani intr-o locatie deosebita in stil italienesc.Programul este de 2 zile cu 2 zile iar masa este asigurata. **5.000 L;** ☎0741.172.624 roxana.alexandrescuu@gmail.com

1232. **Ospatar,** Clubul IDM angajeaza ospatari (fete/ baieti) pentru restaurant, terasa si jocuri recreative. Contract de munca, venituri motivante si bonusuri. Programari interviu la telefon. ☎0723.689.048 hr@idm.ro

1233. **Ospatar,** pentru restaurant specializat in peste si fructe de mare. Program de lucru in ture 2 zile lucratore, 2 zile libere. Contract de munca pe perioada nedeterminata, salariu motivant, o masa calda/ zi, decont transport seara, tips. Zona Castel Peles, fostul restaurant Cutitul de Argint **3.500 L;** ☎0724.158.249 restaurant.kostasmansion@gmail.com

1234. **Ospatar,** ajutor bucatar, femeie la vase si femeie de serviciu Restaurant cu specific romanesc si international situat in sector 2, Piata Iancului, angajeaza cu contract de munca de 8 h/zi: barman, ospatar/ ospatarita cu experienta si calificare si femeie de serviciu. Salariu motivant + bonuri de masa + tips. Va rugam sa sunati numai intre orele 13:00-16:00. Relatii la telefon. ☎021.252.20.10 intermacedonia98@yahoo.com

1235. **Ospatar,** ajutor ospatar si ajutor bucatar. Restaurant Calise (zona Cotroceni) angajeaza ospatar, ajutor ospatar (picol) si ajutor bucatar. Program 1 zi lucrata/ 1 zi libera, tips, **3.200 L;** ☎021.316.43.26/ 0744.432.111 calisefra@hotmail.com

1236. **Ospatar, ajutor ospatar, pizzar restaurant italian Angajam ospatar, ajutor ospatar, salatiera, pizzar pentru restaurant italian, locatie centrala. Salariu atractiv; ☎0731.333.414/ 0723.644.179**

1237. **Ospatar,** ajutor ospatar, pizzar restaurant italian pentru restaurant italian, locatie centrala, salariu atractiv ☎0723.644.179/ 0731.333.414

1238. **Ospatar,** fata sau baiat cu experienta pentru Ryans Pub din Piata Amzei. Program doua cu doua, tips zilnic, contract, mediu placut de lucru, doua mese. Salariu pleaca de la 2.500 pana la 3.000 in functie de fiecare persoana in parte **2.500 L;** ☎0723.243.834

1239. **Ospatar,** ospatarita cu experienta, pentru restaurant cu specific italian, situat in sector 1 zona Piata Domenii, conditii avantajoase: contract munca, masa asigurata, program 2/2 **2.800 L;** ☎0725.246.188 anca@sabatinipizz.ro

1240. **Ospatar,** ospatarita pentru restaurant Gedi. Angajam ospatar, ospatarita la restaurantul Gedi (locatii in zona Titan si zona Diham). Bonuri de masa, o masa/zi, prime de sarbatori, contact de per. nedet. Detalii la tel 0733755767 ☎0733.755.767

1241. **Ospatar,** ospatarita piscina Bedis Turkish Aqua Pool este un restaurant situat in Sudul Bucurestiului, pe Bulevardul Metalurgiei nr.132 in Cartierul Solar, inspirat de dinamica urbana si nevoia unui colt de natura, cu o piscina superba pentru relaxare. Programul propus este de 2 zile cu 2 zile libere sau 5 zile cu 2 zile libere, salariul se negociaza direct cu angajatorul in urma interviului. Daca esti in cautarea unui loc de munca suna la nr. de tel ☎0730.266.455

1242. **Ospatar,** ospatarita, tineri ospatari. Program 2 zile lucrate cu 2 libere, pentru mai multe detalii va rugam sa ne contactati sau sa ne trimiteti un CV, **3.500 L;** ☎0723.666.535 Breadandbutteroffice@gmail.com

1243. **Ospatar,** Ospatarita, Barman Restaurant, angajez ospatar, ospatarita in Oras Pantelimon ☎0733.817.694 tudordinusorin@yahoo.com

1244. **Ospatar,** venit garantat, 5000 lei. Ne cautam colegi pentru postul de ospatar, cu experienta. Locatia se afla in Parcul Herastrau, pe Sos. Kiseleff nr. 32 (langa Piata Presei). Asteptam sa ne suni sau sa ne scrii, **5.000 L;** ☎0748.333.999 jobs@berariah.ro

1245. **Ospatar,bucatar, ajutor bucatar program 2/2, salariu plus tips, restaurant Ciao Trattoria cu specific italian, sos. Virtutii 2B, Sir Militari, sector 6, 5.000 L; ☎0768.836.421**

1246. **Ospatar.** Angajam ospatar pentru proiect pe termen lung in locatia noastra din Nerva Traian, program 2 zile cu 2 libere venit mediu 5000-6000 de lei. **6.000 L;** ☎0751.332.332 contact@pazzopizzeria.ro

1247. **Ospatar.** Angajam pentru proiect pe termen lung la Pazzo Pizzeria, venit mediu intre 5000-5500 de Lei si alte bonusuri de performanta. Te asteptam la un interviu in prealabil in locatia noastra din sectorul 1 Bucuresti, Alexandru Serbanescu 58B, **6.000 L;** ☎0752.619.449 contact@pazzopizzeria.ro

1248. **Ospatar/** ospatarita Restaurant Zeugma cu specific turcesc, situat in Sos Pantelimon nr. 33-35, angajeaza ospatar/ospatarita, cu experienta sau fara experienta; ☎0735.116.475

1249. **Ospatar/** ospatarita cu experienta pentru restaurant cu specific italian, situat in sector , zona Diham, conditii avantajoase: stabilitate, contract de munca pe perioada nedeterminata, masa asigurata, program 2 zile/2 zile, venit lunar intre 5.000 - 5500 lei, mediu de lucru placut. **3.000 L;** ☎0722.813.552/ 0725.246.188 anca@sabatinipizz.ro

1250. **Ospatar/** Ospatarita restaurant gourmet Pipera Herastrau Echipa B3ton Gastrobar deschide o noua locatie premium in zona Pipera, complex rezidential Herastrau One.Ne dorim o echipa de profesionisti formata din oameni cu experienta, prezentabili, maturi si seriosi. Beneficii: program 2/2, masa asigurata, salariu motivant, tips zilnic, traininguri de specialitate, echipa tanara. Detalii suplimentare la telefon . **3.500 L;** ☎0770.635.814

1251. **Ospatar/** ospatarita. Les Bourgeois, cafenea/ terasa din centrul vechi al Bucurestiului angajeaza ospatari cu experienta. Job stabil, program in ture, salariu + tips atractiv. Te asteptam la noi in echipa; ☎0758.206.223

1252. **Ospatari** Hotelul de 5 stele Sheraton Bucuresti, angajeaza ospatari pentru restaurant si evenimente,cu sau fara experienta.CV-urile se pot depune personal la receptia hotelului sau la adresa de email mentionata, ☎0743.145.337 razvan.mihalache@sheratonbucharest.com

1253. **Ospatari** Restaurant & wine bar situat in zona Ateneului Roman cauta colegi pentru a se alatura echipei pentru functia de Ospatar, program 2 zile cu 2 zile libere. Cunostintele despre vinuri constituie un avantaj.Oferim salariu atractiv si masa asigurata. ☎0734.931.674

1254. **Ospatari Restaurant Dream, situat in Drumul Taberei 28, angajeaza ospatari. Salariu, tips, procente din vanzari, doua mese pe zi, program 2 cu 2, ☎0766.240.866**

1255. **Ospatari** cu experienta pentru 18 Lounge din Piata Presei Libere, venituri intre 7.000 si 9.000 Lei (salariu + tips). Garantam plata la timp a salariului. **7.000 L;** ☎0724.533.776

1256. **Ospatari** cu experienta pentru Stadio Herastrau. Angajam ospatari pentru restaurantul Stadio Park din Herastrau, sos. Nordului. Venituri: intre 7500 si 10000 lei (salariu + tips). Garantam plata la timp a salariului, **8.500 L;** ☎0731.031.190

1257. **Ospatari** cu experienta pentru Stadio Unirii restaurant din Bd. Unirii, Nr. 1. Venituri: intre 5.500 si 7.500 Lei (salariu + tips). Garantam plata la timp a salariului. **6.500 L;** ☎0721.250.666

1258. **Ospatari** fete si baieti. Restaurant central angajam personal, fete si baieti pentru posturi de ospatari. Program in ture, contract de munca pe perioada nedeterminata, locatie aproape de Universitate. Programari interviu la tel. ☎0785.749.309 lgrconceptideea@gmail.com

1259. **Ospatari** la Tapastick - Piata Amzei Daca ai mai lucrat si esti familiarizat cu un service bun, ospitalitate, interactiune relaxata cu oaspetii, vino in echipa noastra! Daca esti interesant, da-ne un semn in dm https://www.instagram.com/tapastick/ , sau pe mail si povestim de acolo. Neaparat sa ne lasi un numar de telefon. Program de lucru 8+1 ore/zi, 5 zile / saptamanaVenit net intre 3500-4000 in functie de experienta + venit din tips. Decont taxi pentru turele de seara. **4.000 L;** ☎0725.387.779 office@tapastick.com

1260. **Ospatari** restaurant in Delta Dunarii. Hotel din Delta Dunarii cu restaurant a la carte angajeaza ospatari. Se asigura cazare si toate mesele, **4.500 L;** ☎0727.583.526 office@deltaboutique.ro

1261. **Ospatari** si ospatarite, pentru restaurant zona Berceni. Pentru interviu strada Mariuca nr 1A. ☎0732.381.801/ 021.332.00.29 adrian.bratucu@yahoo.cvom

1262. **Ospatari,** ospatarite, barmani. Cafenea Afi Cotroceni, Dorobanti angajam barmani (fete-baieti), ospatarite. Venituri totale medii: 5.000 - 5.500 Lei, relatii la tel. **3.000 L;** ☎0726.608.534/ 0722.237.000 chafikghias@gmail.com

1263. **Ospatari,** ospatarite, picol, picolite, bucatari Restaurant cu renume, La Conu, angajam ospatari, ospatarite, picol, picolite,bucatari, pentru interviuri, te asteptam in locatia noastra din Sos. Oltenitei nr. 2, sect.4, cladirea City Mall Bucuresti. Pentru informatii WhatsApp ☎0765.456.057/ 0765.456.057

1264. **Ospatari/** ospatarite. locatie situata pe malul raului Dambovita in centrul Bucurestiului angajeaza personal cu experienta pe perioada nedeterminata. Rugam sunati pentru interviu intre orele 11-17. Ospatari, ajutor barman, femeie la vase; ☎0723.389.918 cristi.diaconu@yahoo.com

1265. **Ospatarita** pentru Trattoria Giovane din Oraselul Copiilor, program 2/2, salariu 3.000 Ron, **3.000 L;** ☎0726.477.406/ 0726.477.406 andyparkballroom@gmail.com

1266. **Ospatarite,** barmanite, DJ, bodyguard, femeie serviciu New Club, centrul istoric Bucuresti, str. Selari, angajeaza ospatarite, barmani, barmanite, femeie de serviciu, DJ, bodyguard, hostesse. Program de noapte, contract de munca, plata se face dupa fiecare tura. ☎0791.594.357

1267. **Ospatarite,** ospatari cautam colegi motivati care sa se alature acestei echipe cu spirit tanar si pofta de viata. Alege-ti rolul care ti se potriveste. Ce oferim: pachet salarial competitiv, program de luni - vineri 10 - 19 sau 2/2 zile, happy birthday bonus, masa asigurata iar cu bauturile pe baza de cafea facem cinste, traininguri si intalniri cu producatori celebri din Romania si din strainatate. Daca esti curios, curioasa sa descoperi aceasta lume, hai sa-ti povestim mai multe despre activitatea noastra si beneficii, **3.000 L;** ☎0769.637.844 Pn.sergiu@gmail.com

1268. **Ospatarite,** ospatari Trattoria Borghese isi mareste echipa. Angajam ospatari, salariu de inceput 3300 Lei in mana, tips, bonusuri, posibilitate promovare, program 2/2 zile. Se cer experienta, seriozitate, implicare, **3.300 L;** ☎0760.650.710

1269. **Partener** Profi cauta personal Cautam personal respectuos, serios si dornic de munca pentru casa de marcat si raion bistrobake off. Pentru mai multe detalii ne gasiti la adresa Bd Ion Ionescu de la Brad, statia Universitatea Biotera **2.800 L;** ☎0762.013.196 camr.impex@yahoo.com

1270. **Patiser** Patiseria "COPT" angajeaza Patiser cu experienta. Zona: Str. Luica-Sos. Giurgiului.Salariu: intre 3500 si 6500 lei. Pentru detalii referitoare la program, va rugam sa sunati la numarul de telefon afisat, nu trimiteti mesaje sau CV! ☎0760.130.130

1271. **Patiser** cu experienta, salariu 6000 lei, modelator covrigi, salariu 4000 lei, ajutor de patiser, salariu 3000 lei si vanzatoare patiseriecovrigarie, salariu 3500 de luni, pana sambata, duminica inchis; ☎0773.803.631

1272. **Patiser** si ajutor patiser pentru locatii in statiunile Venus si Saturn, personal cu experienta.Patiser, salariu 9.000-10.000 lei, ajutor patiser: 6500-7500 lei ☎0722.380.224

1273. **Patiser,** ajutor patiser/cofetar pentru firma catering sector 4, cu carte de munca.Salariu motivant; ☎0726.825.961 office@premiercatering.ro

1274. **Paznic** de noapte pensionar, nefumator pentru societate comerciala, loc de munca in Bucuresti sector 3, in spatele Policolor, relatii la telefon. Rugam seriozitate ☎0731.900.900/ 0731.900.900

1275. **Pensionari** ambalatori pentru abrica detergenti sector 3 Bucuresti. Conditii bune de lucru. Asiguram si cazare. www.arcalux.ro. ☎0722.404.983 arcalux@yahoo.com

1276. **Persoana** curatenie si curatat legume. Responsabilitati: realizeaza curatenia si o intretine in toate spatiile interioare ale cladirii (birouri, bucatarie, sala de mese, toalete etc.) precum si curatarea legumelor pt ziua urmatoare. Beneficii: contract de munca pe perioada nedeterminata. Program: 5 zile/saptamana, 9:00-17:00. Beneficii: salariu lunar fix, masa asigurata; ☎0754.019.012

1277. **Persoana** curatenie, Bucuresti, Piata Gemeni Persoana harnica, serioasa, dornica de lucru, conditie fizica buna. Rol de curatenie - asigurarea unui mediu curat, placut, organizat al salilor de clasa si a curtii. Incepere imediata, program 8 ore ☎0753.177.446 contact@aicicrescmontessori.ro

1278. **Persoana** departament tehnic. Angajam persoana pentru departamentul tehnic din Hotel Yesterday, de preferat cu permis conducere cat. B. Oferim cazare pentru persoanele din provincie Detalii la telefon (rugam fara mesaje). Adresa: Strada Economu Cezarescu nr. 8, Grozavesti, Bucuresti.Repere: Carrefour Orhideea - Metrou Grozavesti; ☎0723.678.678

1279. **Persoana** dinamica - administrare imobile Angajam persoana dinamica pentru activitatea de administrare imobileProgram lucru 13:00-21:00Nu este necesara experienta Cunoasterea platformei BlocManager constituie un avantaj.Salariu: 5.000 6000 lei brutBucuresti - TineretuluiTelefon: Va rugam trimiteti CV la email: **5.500 L;** ☎0723.106.360 admynya@yahoo.com

1280. **Persoana** ingrijire curte/ gradina firma fost constructor, agricultor, chiar si pensionar pentru activitati de lucru si ingrijire curte firma. Priceput in lucrul cu scule manuale/electrice in gradina. Bragadiru, capat autobuz 484, 485. L-V, 8-17. ☎0722.380.027

1281. **Persoana** Intretinere cladiri. Angajam persoana intretinere cladire cunostinte minime sanitare si termice. Part time. ☎0762.640.091 bmaconsultingenergy@gmail.com

1282. **Persoana** pentru activitate birou avand cunostinte de lucru cu: avize, CMR-uri, facturi, operare PC (Word, Excel), activitati secretariat, posesor permis categoria B, **3.500 L;** ☎0730.635.449 officeprodleg@yahoo.com

1283. **Persoana** pentru curatenie, spalat vase Restaurant Ai Sapori, strada Sibiu, nr 2, sector 6, angajeaza spalator de vase, curatenie. Se lucreaza 8 ore pe zi, 5 zile pe saptamana. Salariu 2300 **2.300 L;** ☎0731.335.335 petcuirina81@yahoo.com

1284. **Persoana** pentru serviciul administrativ achizitie, cu permis. Poate fi un student, o doamna sau un pensionar. Salariu net 4.000 Ron **4.000 L;** ☎0725.227.397 josephrizk00@hotmail.com

1285. **Persoana,** firma de curatenie angajeaza pentru zona Dorobanti. Angajam persoana pentru servicii de curatenie, spalat cu masina, salariu 2100 Lei in mana, carte de munca. Relatii la telefon. Exista posibilitatea de suplimentare a veniturilor cu efectuarea de ore suplimentare in conditii foarte avantajoase. Locatia este in zona Dorobanti usor accesibila, programul de lucru este in doua ture, **3.700 L;** ☎0722.597.230/ 0722.233.425/ 0722.233.425 office@curatenie-menaj.ro

1286. **Persoane** cu dizabilitati surdomuti La firma Zarea, barbati si femei, pentru ambalare produse, program 4 sau 8 ore/zi, fara experienta.Interviu zilnic orele 12-14 in B-dul Bucurestii Noi nr.176, sector 1. Transport : metrou statia Laminorului, troleibuz 97, autobuz 697,112. ☎021.667.00.20 office@zarea.ro

1287. **Personal** Firma de confectii metalice angajeaza :- lacatusi;- operatori fierastrau cu banda.Se accepta si pensionari si tineri pentru calificare la locul de munca.Punct de lucru : cartier 23 August - Industriilor, sector 3.Program de lucru: L-V / 7:00 - 15:30.Detalii la tel. ☎0788.686.268

1288. **Personal** Societate comerciala angajeaza urgent personal pentru zona Jilava. Cerinte: cunostinte minime contabilitate primara, lucru in echipa, sociabila, cunostinte PC, salariu si program atractiv, ☎0735.317.832 office1@lores.ro

1289. **Personal** Ambalare colete Magazin online Metrou Iancului. magazin online cu profil farmaceutic si cosmetic angajam personal ambalare colete. Program 9-17, luni-vineri. Se deconteaza transportul local. Salariu 2.500 lei net+ bonuri CV pe mail. **2.500 L;** Contact@neoderm.ro

1290. **Personal** Ambalare Manuala Papiota Angajam URGENT ambalatoare manuala. Dorim minim 10 clase si cazier curat. Oferim venit Net de 3000 RON (include salariu+ tichete+bonus). Program de lucru: L-V 2 Schimburi. Locatie:Sector 3! **3.000 L;** ☎0726.648.873

1291. **Personal** amenajari interioare cu experienta Firma angajam personal calificat pe urmatoarele posturi, rigipsari, faiantar, electrician, instalator parchetari. Se cere experienta, **5.000 L;** ☎0729.404.130/ 0729.404.130

1292. **Personal** Atelier relocat in sector 4, confectii textile diverse, serie 50-500 buc, zona metrou sector 4, cu experienta sau fara, cunostinte masina cusut lucru pe operatii, bonuri de masa, salariul negociabil individual. Se cere adaptabilitate, disponibilitate invatare; ☎0725.336.770

1293. **Personal** Bucatarie VIA Shoteria este un restaurant situat ultracentral, care face parte din grupul Shoteria si cauta personal bucatarie. Daca vrei sa lucrezi intr-un mediu tanar si efervescent, atunci noi suntem perfecti pentru tine. Salariul atractiv cu schema de bonusare. Program in ture. Hai la un interviu sa ne cunoastem mai bine si discutam toate detaliile, in functie de experienta si abilitatile tale. ☎0722.538.001 ana@shoteria.ro

1294. **Personal** bucatarie si casieri- fast food Angajam personal fast food. Cerinte: minim 10 clase, cazier curat. Salariul 2300 net+ tichete +bonus. Program 2/ 3 schimburi 8 ore. Locatie: Sector 1, 2, 3, 4, 5, 6. Detalii la telefon **3.200 L;** ☎0770.334.947

1295. **Personal** cafe-bar ''Ora de masa'' cauta personal pentru cafe -bar. Relatii la nr telefon de luni pana vineri intre orele 10.00-16.00. ☎0720.705.702 orademasa2020@gmail.com

1296. **Personal** carmangerie diferite posturi ce implica mai multe activitati (ajutor macelar, lucrator carmangerie, lucrator productie, legatori, spritieri) calificati si necalificati femei si barbati. Locatia Prelungirea Ghencea nr262 sector 6 **3.000 L;** ☎0720.565.891

1297. **Personal** case si curatenie. Cofetarie sector 6 dorim sa angajam personal la vase si curatenie; ☎0766.877.381

1298. **Personal** coafor, manichiura Salon de infrumusetare angajeaza personal cu experienta pentru urmatoarele posturi: 1. Manichiura/ pedichiura; 2. Coafeza / hairstilist. Carte de munca/ procent, program 1/1 weekend da/ nu (prin rotatie) zona Militari Residence. Detalii tel. ☎0768.166.197/ 0764.453.253 Krissflori@yahoo.com

1299. **Personal** cu experienta pentru restaurant. Restaurantul Aubergine angajeaza ospatari, barman, ajutor bucatar. Detalii la telefon sau CV pe e-mail. ☎0724.803.603 office@aubergine-restaurant.ro

1300. **Personal** cu experienta pentru Shop & Go Mega Image sector 3, cartier Dristor, echipa tanara, mediu de lucru placut. Detalii suplimentare oferim la interviu, experienta in domeniu constituie un real avantaj. Doua libere pe luna, **3.200 L;** ☎0721.269.304 cristimatea@gmail.com

1301. **Personal** cu sau fara experienta pentru spalatorie haine Curatatorie haine angajam personal (femei) cu sau fara experienta in cartierul Berceni (langa Sun Plaza .Program de lucru: 8h/zi, luni-vineri, in doua ture, se lucreaza si sambata, dar sunt optionale si se platesc suplimentar.Oferim bonuri de masa, decontare transport. **2.500 L;** ☎0723.667.409 bodea_1@yahoo.com

1302. **Personal** curatenie Angajam spalatori vehicule - tura de zi si de noapte pentru obiective din Bucuresti, zona Ferentari. ☎0758.021.303

1303. **Personal** curatenie Firma curatenie angajeaza pentru spatiu birouri, program 6 h/zi: 12:30 - 19:00, Luni - Vineri, zona metrou Aurel Vlaicu, cu contract de munca. **1.800 L;** ☎0740.225.224

1304. **Personal** curatenie Firma de curatenie angajeaza personal pentru locatie fixa program 8 ore/luni-vineri. **2.800 L;** ☎0736.957.795

1305. **Personal** curatenie Miotur Green Resort angajeaza personal curatenie, program 8 ore pe zi, 1 saptamana dimineata una dupamasa, salariu avantajos, **2.500 L;** ☎0721.999.926 office@miotur.ro

1306. **Personal** curatenie pentru activitate curatenie birouri in zonele Cazino Baneasa, Nerva Traian, AFI Cotroceni, Mall Baneasa, Splaiul Independentei, Buzesti, Cos Victoriei, Otopeni - salariu motivant. Pentru detalii/ relatii la tel. ☎0771.640.040/ 0763.335.279 liliana@clean-leader.com.ro

1307. **Personal** curatenie program 8 ore pe zi. Oferim salariul atractiv, platit fara intarziere. Locatii Obor, Iuliu Maniu, Pantelimon, Aurel Vlaicu, Stefan cel Mare. Va rog sunati la numarul de telefon; ☎0745.526.537

1308. **Personal** curatenie (femeie de serviciu) pentru Spitalul Victor Gomoiu. Venit lunar 2600 lei (2000 lei+600 tichete de masa). Contract pe perioada nedeterminata, **2.600 L;** ☎0760.448.196

1309. **Personal** curatenie - fabrica mezeluri Angajam femeie de serviciu in zona Bucuresti Sect. 3 pentru fabrica de mezeluri MEDA PROD ☎0745.988.623 hr@medaprod.ro

1310. **Personal** Curatenie birouri 2 locatii/zi-7 ore- Aurel Vlaicu/Universitate Firma curatenie angajeaza Menajera spatii birouri-2 locatii. Program de lucru 7 ore 06:00-13:00, Luni-VineriSalariul net 3000 lei-cu tichete de masa incluse + transport **3.000 L;** ☎0786.461.231

1311. **Personal** curatenie birouri Stefan cel Mare. Firma de curatenie angajeaza femeie la curatenie pentru spatii de birouri zona Stefan cel Mare, aproape de metrou. Program luni-vineri, 4 ore/zi, dupa amiaza. ☎0735.558.720

1312. **Personal** curatenie birouri, in zona metrou Preciziei, Militari pentru firma de curatenie. 6.00 - 14.30/ luni - vineri. Cautam persoane din Bucuresti, cu experienta pe un post similar, serioase, punctuale si aspect fizic ingrijit. Salariu 2.800 Lei, bonuri masa incluse + transport. Relatii la telefon **2.800 L;** ☎0755.572.572

1313. **Personal** curatenie blocuri, firma de curatenie angajeaza in Bucuresti, sectorul 1. Salariul negociabil. Pentru detalii asteptam sa ne sunati. Multumim ☎0729.467.313 andraamocanu@yahoo.com

1314. **Personal** curatenie British School of Bucharest. Responsabilitati: asigura curatenia zilnica in salile de clasa, holuri, zone access, toalete, asigura spalarea pardoselilor, asigura golirea cosurilor de gunoi, inlocuirea sacilor de gunoi. **2.900 L;** ☎0729.800.082 hr@britishschool.ro

1315. **Personal** curatenie cu experienta pentru Spital zona Dimitrie Pompeiu, contract de munca, salariu net 2700 Ron+ 20 bonuri de masa 300 Ron **2.700 L;** ☎031.101.21.39/ 0731.140.637

1316. **Personal** curatenie gradinita Gradinita particulara sector 6 angajeaza personal curatenie (femeie de serviciu)Detalii la tel. ☎0721.254.444 office@gradinitario2.ro

1317. **Personal** curatenie hotel Hotel Crowne Plaza Constanta Mamaia Beach este in cautare de personal hotelier:Cameriste hotel, ingrijitori spatii hoteliere. ☎0786.011.846 resurse.umane@ramadanorth.ro

1318. **Personal** curatenie in cladiri de birouri (Soseaua Orhideelor, Splaiul Independentei, Piata Presei Libere), salariu 2150 net + 20 bonuri de masa (300 ron). Relatii tel. **2.150 L;** ☎031.101.21.39/ 0732.018.935

1319. **Personal** curatenie in restaurant Bucuresti pentru curatare, igienizare interior/ exterior restaurant. Beneficii: o masa asigurata in timpul programului, cazare asigurata in Bucuresti, program de lucru 12/24. **3.500 L;** ☎0737.757.333

1320. **Personal** curatenie in restaurant Bucuresti pentru curatare, igienizare interior/ exterior restaurant. Beneficii: o masa asigurata in timpul programului, cazare asigurata in Bucuresti, program de lucru 12/24. **3.500 L;** ☎0737.757.333

1321. **Personal** curatenie in restaurant Bucuresti pentru curatare, igienizare interior/ exterior restaurant. Beneficii: o masa asigurata in timpul programului, cazare asigurata in Bucuresti, program de lucru 12/24. **3.500 L;** ☎0737.757.333

1322. **Personal** curatenie in restaurant Bucuresti pentru curatare, igienizare interior/exterior restaurant. Beneficii: o masa asigurata in timpul programului, cazare asigurata in Bucuresti, program de lucru 12/24. **3.500 L;** ☎0737.757.333

1323. **Personal** curatenie in restaurant Bucuresti pentru curatare, igienizare interior/exterior restaurant. Beneficii: o masa asigurata in timpul programului, cazare asigurata in Bucuresti, program de lucru 12/24. **3.500 L;** ☎0737.757.333

1324. **Personal** curatenie in restaurant Bucuresti pentru curatare, igienizare interior/exterior restaurant. Beneficii: o masa asigurata in timpul programului, cazare asigurata in Bucuresti, program de lucru 12/24. **3.500 L;** ☎0737.757.333

1325. **Personal** curatenie in restaurant Bucuresti pentru curatare, igienizare interior/exterior restaurant. Beneficii: o masa asigurata in timpul programului, cazare asigurata in Bucuresti, program de lucru 12/24. **3.500 L;** ☎0737.757.333

1326. **Personal** curatenie in restaurant Bucuresti pentru curatare, igienizare interior/exterior restaurant. Beneficii: o masa asigurata in timpul programului, cazare asigurata in Bucuresti, program de lucru 12/24. **3.500 L;** ☎0737.757.333

1327. **Personal** curatenie in restaurant Bucuresti, o masa asigurata in timpul programului si cazare asigurata in Bucuresti, se lucreaza in ture (12 cu 24) **3.500 L;** ☎0737.757.333

1328. **Personal** curatenie in restaurant Bucuresti, pentru curatare, igienizare interior/ exterior restaurant. Beneficii: o masa asigurata in timpul programului, cazare asigurata in Bucuresti, program de lucru 12/24. **3.500 L;** ☎0737.757.333

1329. **Personal** curatenie pentru 18 Lounge. Angajam personal curatenie pentru restaurantul 18 Lounge din Piata Presei Libere cu contract de munca pe perioada nedeterminata, venituri 3.500 (salariu + tips). Garantam plata la timp a salariului, **3.500 L;** ☎0724.533.776

SPĂLĂTORIE/CURĂȚĂTORIE HAINE
angajează
PERSONAL PENTRU RECEPȚIE
(primire/predare haine, înregistrare comenzi, eliberare bon fiscal și bon de comandă).
Pentru detalii sunați la nr de tel: **0722.351.441**

1330. **Personal** curatenie pentru birouri aproape de statia de metrou Tineretului Angajam doamne la curatenie la birouri, aproape de statia de metrou Tineretului. Program de luni pana vineri - 8 ore. Salariu 2.300, bonuri de masa (30 lei/ zi), 45% decontare transport, asigurare medicala, **3.000 L;** ☎0725.280.693

1331. **Personal** curatenie pentru echipa mobila. Angajam cu contract de munca 8 ore/ zi agenti curatenie cu si fara experienta pentru echipa de interventie. Pachet salarial atractiv; ☎0731.313.150/ 0722.626.040

1332. **Personal** curatenie pentru evenimente, program 5 zile pe saptamana cu 2 libere, 07:00-16:00, salariu 2.800 Lei net, **2.800 L;** ☎0738.749.692

1333. **Personal** curatenie personal curatenie cu experienta pentru spital zona Dimitrie Pompeiu, contract de munca, salariu net 2700 + 20 bonuri de masa 300 Ron. Relatii tel. **2.700 L;** ☎031.101.21.39/ 0731.140.637/ 0729.005.141

1334. **Personal** curatenie restaurant Bucuresti pentru curatare, igienizare interior/ exterior restaurant. Beneficii: o masa asigurata in timpul programului, cazare asigurata in Bucuresti, program de lucru 12/24. **3.500 L;** ☎0737.757.333

1335. **Personal** curatenie restaurant Bucuresti pentru curatare, igienizare interior/exterior restaurant. Beneficii: o masa asigurata in timpul programului, cazare asigurata in Bucuresti, program de lucru 12/24. **3.500 L;** ☎0737.757.333

1336. **Personal** curatenie sala de fitness in zona Dristor - femeie pentru tura de dimineata - program 06:00-14:00, zona Piata Alba Iulia - femeie pentru tura de dimineata - program 06:00-14:00, femeie si barbat pentru tura de dupa-amaiza - program 14:00-22:00. Salariu 2.800 - 3.400 Lei; **2.800 L;** ☎0766.599.447

1337. **Personal** curatenie, firma curatenie angajeaza pentru spatiu birouri, program 8 h/zi : Luni - Joi 9:30 - 18:30 ; Vineri 9:00 - 13:00. Zona metrou Aurel Vlaicu, cu contract de munca. **2.600 L;** ☎0740.225.224

1338. **Personal** curatenie, locatie fixa/stabila in magazinele din interiorul Centrelor Comerciale din sectoarele 2,3 si 6.Program de lucru fix doar 4 ore/ zi de la 7:00 -11:00. Contract de munca. Se acorda libere saptamanale. Salariul se plateste de doua ori pe luna fara intarzieri pe data de 10 si 25 ale fiecarei luni, **1.350 L;** ☎0768.070.206/ 0727.799.997 office@omaglobal.ro

1339. **Personal** curatenie, cititi anuntul, femei pentru curatenie camere pensiune, 3.000 Lei, zona Dristor, autobuz 135, 9 h. Liber in timpul sapt. Cristi **3.000 L;** ☎0724.888.739

1340. **Personal** curatenie, echipa mobila firma servicii de curatenie, cauta personal curatenie pentru interventii (femeie), curatenie generala si dupa constructor in Bucuresti, carte de munca, program flexibil. Rugam seriozitate. **3.500 L;** ☎021.780.00.80/ 0772.029.406 contact@conexclean.ro

1341. **Personal** curatenie, femeie de serviciu, birouri zona Gara de Nord daca esti o persoana careia ii place sa mentina un mediu curat si placut, ai un simt dezvoltat al discretiei si confidentialitatii, te invitam cu drag sa aplici la postul de femeie de serviciu pentru birourile de la Gara de Nord. ☎0733.663.432/ 0733.663.432 cariere@continentalhotels.ro

1342. **Personal** curatenie, vase,bucatar la rece, salate. personal curatenie (vase),bucatar la rece salate pentru Restaurant Weiss Beer situat in Militari, bdul. Uverturii 132. Programul de lucru este de 2 zile lucrate cu 2 libere. Se ofera o masa/ zi, bonusuri zilnice, mediu de lucru stabil; ☎0726.396.598 geo.mustatea@gmail.com

1343. **Personal** curatenie. Firma specializata in sevicii de curatenie angajeaza ingrijitor cladiri pentru curatenie in cladiri de birouri. ☎0747.100.395

1344. **Personal** curatenie. Gradinita particulare din Bucuresti, sector 4 (zona Piata Progresul) angajeaza personal curatenie. Program: luni pana vineri de la 11-19. Sarbatori legale respectate, concediu. Tichete cadou/vacanta.Mai multe detalii la interviu; ☎0721.260.929 elena.stoica@arons.ro

1345. **Personal** de curatenie in cladiri de birouri Soseaua Orhideelor, Splaiul Independentei, Piata Presei Libere. Salariu 2150 net + 20 bonuri de masa (300 ron) **2.150 L;** ☎031.101.21.39/ 0722.763.974

1346. **Personal departament tehnic electromecanici, frigotehnisti, mecanici, inginer mecanic pt fabrcia productie alimentara sector 6. programari interviu la nr 0722 554 851 ☎0722.554.851**

1347. **Personal** depozit alimente angajam urgent Cerinte:Minim 8 clase,Cazier judiciar curat.Program de Lucru:8 ore pe zi / 40 ore pe saptamana.Beneficii Oferite: Venit NET intre 3800-4000 RON (salariu, tichete, bonusuri). **3.900 L;** ☎0722.109.902

1348. **Personal** Depozit Alimente Stefanestii de Jos Angajam personal pentru scanare produse alimentare. Cerinte: 8 clase,cazier curat. Beneficii:venit NET 4000 RON (salariu+tichete+ bonusuri), perioada nedeterminata. Program 8 ore in doua schimburi! **4.000 L;** ☎0726.648.873

1349. **Personal** depozit colete Angajam personal depozit, femei si barbati. Cerinte: 8 clase, cazier curat. Venit total lunar 3500 lei net, program 2 schimburi. Locatie KM 18, Transport asigurat. Detalii la telefon **3.500 L;** ☎0770.334.947

1350. **Personal** Depozit Colete Angajam Urgent Personal In Depozit Colete. Cerinte:minim 8 clase,cazier curat. Venit Net 4000 RON (salariu+tichete+bonusuri). Program de 8 ore in 2 Schimburi. Transport Asigurat din Sectorul 6. **4.000 L;** ☎0726.648.873

1351. **Personal** depozit de colete angajam urgent. Cerinte: minim 8 clase; cazier curat; persoanele sa fie din sector 5, 6 Bucuresti. Disponibilitate la ore suplimentare. Oferim: venitul lunar 2200 lei net, 700 tichete de masa, 200 lei bonus, **3.800 L;** ☎0739.350.645

1352. **Personal** Depozit Piese Auto Angajam personal pentru aranjare marfa la raft in depozit de piese auto. Cerinte: minim 8 clase,cazier curat. Venit NET 3200-3500 RON. Contract perioada nedeterminata. Program 8 ore in 2 schimburi-L-V. **3.200 L;** ☎0726.648.873

1353. **Personal** fabrica de Turbine auto Angajam operator productie, montaj piese turbine auto. Salariu 2600 lei net; 600 lei tichete masa; 468 lei bonus. Program de lucru: 3 schimburi (06:15-14:15/ 14:15-22:15 si 22:15-06:15). Locatie: Sector 6. Detalii la numarul de telefon din anunt. **3.700 L;** ☎0728.210.377

1354. **Personal** fast-food Cora Lujerului, Auchan Militari angajam la fast-food Rustic in locatiile din Cora Lujerului si Auchan Militari si fara experienta: femei ajutor bucatareasa (curatat legume, paneuri) si fete/baieti servire clienti la vitrina. **3.000 L;** ☎0723.705.385

1355. **Personal** fast-food in Afi Palace Cotroceni La Rustic chiar fara experienta, fete/ baieti servire clienti, casiera si femei ajutor bucatareasa (curatat legume, paneuri). Salariu 3500 ron si mancare, program o zi (8-22) cu una libera, **3.500 L;** ☎0733.967.668

1356. **Personal** fast-food in Veranda Obor si Auchan Vitan la Rustic, chiar fara experienta fete/baieti (se accepta si persoane mai in varsta) pentru servire clienti la vitrina. Salariu 3000 Ron si mancare program o zi (8-22) cu una libera, **3.000 L;** ☎0729.358.289

1357. **Personal** fast-food zona Pipera Metrou La Sis Kebap turceasca. Program luni-vineri (7-17), sambata, duminica liber, salariul motivant, detalii la tel. **3.500 L;** ☎0722.193.100 muratisal@yahoo.com

1358. **Personal** feminin ambalat papiote, sec. 3 Cautam ambalatoare, etichetat papiote. Program: 8 ore/ 3 schimburi. Venit: 3000 lei (salariu, tichete, bonus). Cerinte: 10 clase, cazier curat. Pentru mai multe detalii, sunati la nr de telefon. **3.000 L;** ☎0738.154.847

1359. **Personal** feminin, job inteligent, Recrutam personal feminin, pentru job exclusiv online. Imaginile sunt difuzate in S.U.A si Canada. Site-urile nu se pot accesa din Romania. Avem contracte de promovare cu cele mai consacrate platforme de dating. Colaboram doar cu personal feminin. Sunati cu incredere sau aplica chiar acum online pentru un interviu fara sa te deplasezi la sediu la: https://xmstudio.ro/aplica-acum/ **8.801 €;** ☎0774.466.429 my.xmstudio@gmail.com

1360. **Personal** firma incaltaminte, firma incaltaminte angajeaza : croitor manual, talpuitor manual aplicate, personal pentru staifat banda cu experienta si Operator masina de croit automata Comelz. Salariu atractiv, carte de munca **4.000 L;** ☎0722.294.441

1361. **Personal** hotelier lucrator bucatarie (spalator vase mari), ajutor ospatar, ajutor bucatar, bucatar si ingrijitor spatii hoteliere pentru RTH Premium Services - Hotel Ramada North. Salariu avantajos. Detalii la nr tel., CV la email. ☎021.407.52.35 resurse.umane@ramadanorth.ro

1362. **Personal** hotelier camerista, aria publica. Cautam persoane dedicate si atente la detalii pentru a se alatura echipei noastre de housekeeping la Hotel Union Plaza. Ramona, ☎0727.803.335 ramona_as@yahoo.com

1363. **Personal** in atelier de asamblare, societatea Devax Motors angajeaza personal in atelier de asamblare a utilajelor agricole mici, gen stropitori/pompe de apa. Mecanica elimentara, pentru incapatari. Oferim crestere salariala si profesionala pentru cei care vor sa se dezvolte in acest domeniu. **3.800 L;** ☎0732.559.999 victor@devax.ro

1364. **Personal** in constructii, Nurol Insaat Ve Ticaret as Maslak suc. Bucuresti, angajeaza inginer constructii civile, industriale si agricole, director adjunct societate comerciala, sef birou financiar, sef serviciu marketing, specialist achizitii cu studii superioare la santier autostrada Buzau si Tg. Mures. CV la email nuzetmitroiu@yahoo.com

1365. **Personal** in depozit de alimente Angajam colegi in depozit de alimente. Venit Net 4000 lei (Salariu net, Tichete de masa , Bonusuri). Program de lucru 8h/2schimburi. Transport de la Pipera. Cerinte 8 clase, cazier curat. Detalii la telefon. **4.000 L;** ☎0738.618.077

1366. **Personal** in fabrica de vopsea Angajam muncitori in fabrica de vopsea lavabila. Salariul 3800 lei (salariul net, tichete de masa, decont de transport, bonusuri). Program 8h/ 2 schimburi. Cerinte 8 clase, cazier curat. Detalii la telefon. **3.800 L;** ☎0738.618.077

1367. **Personal** internet caffe Angajam personal pentru internet cafe, punct de lucru in zona Piata RomanaCandidat pasionat de calculatoare si de jocuri video.Programul de lucru in ture, zi si noapte. Salariul 3000 lei ☎0769.258.900

1368. **Personal** intretinere Hotel Sir Orhideea Hotel Sir Orhideea angajeaza persoana intretinere/reparatii hotel care detine una dintre urmatoarele calificari: instalator sanitar, tamplar sau electrician. Program lucru : L -V, 8 ore/zi. Salariu 3000 lei, bonuri de masa incluse. Relatii la telefon. **3.000 L;** ☎0721.349.756 sirgrup2@gmail.com

1369. **Personal** la curatenie pentru punct de lucru fix. Program L-V, 8 ore, toate sarbatorile legale libere. Oferim bonuri de masa, program flexibil, perioada nedeterminata. Va asteptam cu drag, **2.700 L;** ☎0785.482.082 camelia.tudor100@yahoo.com

1370. **Personal** la Rustic in Baneasa Mall, angajam fete/ baieti servire clienti la vitrina si casiera. Salariu 3.500 ron si mancare. Program o zi (8-22) cu una libera. Sunati **3.500 L;** ☎0733.967.668

1371. **Personal** Magazin Shop&Go zona Stirbei Voda Eroilor, personal pentru magazin Shop&Go Stirbei Voda (Eroilor), salariul atractiv (cu sau fara experienta), persoane serioase cu vointa de afirmare. Detalii telefon. Nu raspundem la mesaje. ☎0729.973.404/ 0722.400.440

1372. **Personal** Mentenanta Barbat Administrativ - Mentenanta Spatii Verzi si Curatenie pentru zona Popesti Leordeni, Sector 3 Bucuresti in Ansambluri Rezidentiale.Programul de lucru Luni-Vineri de la 8 la 16, Salariul 3000lei net . Obligatoriu permis de conducere.Se asigura masina de servici si alte bonusuri.Persoana trebuie sa fie din zona Calugareni . **3.000 L;** ☎0746.873.385 gabyred90210@yahoo.com

1373. **Personal** mentenanta/ ingrijitor Experienta in livrarea la standardele de calitate convenite, intretinerea, verificarea si amenajarea spatiilor interioare si exterioare, inclusiv reparatii minore si colaborare cu firme specializate. **3.000 L;** ☎0732.840.565 hr@britishschool.ro

1374. **Personal** Montaj si asamblare piese /fabrica turbine auto -PACII Angajam personal necalificat (femei si barbati) productie fabrica turbine auto. Minim 8 clase, cazier curat. Venit total lunar 3500 lei net, program 3 schimburi. Locatie sector 6. Detalii la telefon ☎0770.334.947

1375. **Personal** montare subansamble Cerinte: minim 8 clase, disponibilitate la program in 3 schimburi. Salariul 2.590 Lei + tichete 30 Lei/zi + bonus performanta 200 Lei + spor noapte + bonus trimestrial, contract pe o perioada determinata de 12 luni **3.700 L;** ☎0775.155.077/ 0771.226.332

1376. **Personal** necalificat /depozit produse farmaceutice Angajam personal necalificat in depozit produse farmaceutice, program L-V 7:30-16:00, salariu 2800 ron,tichete de masa 660 ron, bonus performanta 250 ron, locatie zona Casa Presei! **3.700 L;** ☎0743.751.117

1377. **Personal** necalificat intretinere/ curatenie curte Angajam persoana necalificata pentru intretinere/curatenie curte la o statie de betoane din Sindrilita-Afumati, jud Ilfov ☎0770.304.510 office@transparent-beton.ro

1378. **Personal** necalificat pentru mentenanta curte. gradinita particulara angajeaza muncitor necalificat pentru lucrari de mentenanta si curatenie curte; ☎+40768187980 florentin.oprea@karinkids.ro

LOCURI DE MUNCĂ

1379. **Personal** necalificat productie, Angajam urgent muncitori necalificati (barbati) pentru incarcare si descarcare bidoane apa. Oferim salariu 2.760 lei net/luna, tickete de masa (300 lei) si contract de munca. Detalii la **2.760 L;** ☎0730.712.009 recrutare@lafantana.ro

1380. **Personal necalificat, ambalator/ procesat legume salariu: 3.000 Lei (bonuri incluse). Program: 1 zi cu 1 zi, sambata libera mereu (ex: o saptamana se lucreaza 2 zile, o saptamana se lucreaza 4 zile). Sector 6. Pt. interviu tel. 3.000 L; ☎0770.339.711**

1381. **Personal** necalificat, fabrica vopsea lavabila Se cauta personal asezat cutii de vopsea lavabila. Program: 8 ore. Cerinte: 8 clase, cazier curat. Venit: 4000-4500 lei (salariu, tichete, bonusuri, decont transport). Pentru detalii, sunati la nr de tel. **4.500 L;** ☎0738.154.847

1382. **Personal** necalificat, femei, sector 3 Angajam femei fabrica de papiote. Cerinte: 10 clase, cazier curat. Salariu: 3000 lei net.Program: 2 schimburi 06:00-15:00, 12:00-21:00, L-V.Detalii la numarul de telefon afisat. **3.000 L;** ☎0728.210.377

1383. **Personal** necalificat/ depozit curierat Angajam muncitori necalificati in depozit curierat, program L-V 9-18 +2 duminici pe luna, salariu 2100 ron, 500 ron bonus prezenta, 700 ron tichete de masa, transport asigurat de la metrou Pacii! **3.200 L;** ☎0743.751.117

1384. **Personal** necalificat/ restaurant tip fast-food Angajam muncitori necalificati in restaurant tip fast food, program 5 zile pe saptamana cu 2 zile libere, salariu 2200 Ron, tichete 630 Ron, bonus performanta 250 Ron, decont transport 140 Ron **3.200 L;** ☎0743.751.117

1385. **Personal** Paza CPI Security angajeaza personal PAZA pentru program de zi in Militari - Sector 6, Bdul Metalurgiei - Sector 4, Theodor Pallady - catre Autostrada Soarelui, cu sau fara calificare. **2.850 L;** ☎0755.145.515/ 0755.145.516 office@cpisecurity.ro

1386. **Personal** pentru casa de amanet/ exchange sector 3 zona Piata Trapezului. Nu este necesara experienta. Se ofera scolarizare. Asteptam CV-ul tau pe email sau pe WhatsApp la numarul afisat; ☎0727.754.408 mona_iliescu@yahoo.com

1387. **Personal** pentru curatenie Cautam personal pentru curatenie la Daimon Club. Oferim Pachet salarial foarte atractiv. Mediu de lucru placut. Cautam persoane active si serioase. Poti suna pentru detalii in intervalul :09:00-18:00. **600 €;** ☎0742.560.063 office@daimonclub.ro

1388. **Personal pentru curatenie pentru firma de catering industrial. Salariu 3.000 Lei (bonuri incluse). Program de lucru 8 ore/ zi cu 2 libere pe saptamana. Detalii la nr. tel. 3.000 L; ☎0770.339.711**

1389. **Personal** pentru curatenie spatii de birouri, 8 ore pe zi, de luni pana vineri, program in ture, salariu intre 2.800 Lei - 3.500 Lei in mana plus carte de munca. Locatie centrala in cladiri de birouri, **3.500 L;** ☎0771.565.862 za.web.design.agency@gmail.com

1390. **Personal** pentru curatenie spatii de birouri, 8 ore pe zi, de luni pana vineri, program in ture, salariu intre 2.800 Lei - 3.500 Lei in mana plus carte de munca. Locatie centrala in cladiri de birouri, **3.500 L;** ☎0765.643.001 za.web.design.agency@gmail.com

1391. **Personal** pentru curatenie, dedicat si cu spirit de echipa, locatie in Bucuresti, zona Berceni, curatenie in depozit. ☎0799.777.057 office@alldetailfacility.ro

1392. **Personal** pentru fabrica de confectii dama Fabrica de confectii dama angajeaza personal, sala de croit, calcatorese, confectionere masina simpla si triploc, zona lancului, sector 2, Bucuresti ☎0754.029.099 depozit.tgh@gmail.com

1393. **Personal** pentru fast food Restaurant tip fast food angajeaza pentru urmatoarele posturi: casier, shaormar, ajutor bucatar, livrator Pot aplica si persoane fara experienta (se asigura training) **5.000 L;** ☎0766.623.431

1394. **Personal** pentru magazin alimentar Shop&Go in zona Bucuresti Noi si Baneasa; ☎0745.637.369

1395. **Personal** pentru montaj sisteme de securitate. Tehnician, electrician sau persoana cu minim de experienta in instalatiile de curenti slabi. Acordam tichete de masa. Obligatoriu permis de conducere. Programul de lucru 9-17 de luni pana vineri. Va rugam sa ne contactati telefonic ☎0722.620.051/ 0721.552.611/ 0766.628.119 georgeta@mgds.ro

1396. **Personal** pentru Pensiunea Casa Bazna receptioner hotel (salariul lunar 3.500 Lei) si mecanic(salariul lunar 2.500 Lei net), oferim cazare in cadrul pensiunii. Solicitam experienta de minim un an. **3.500 L;** ☎0741.263.677 resurseumane@karpaten.ro

1397. **Personal** pentru productie accesorii si bijuterii. Cautam colega pentru productie bijuterii din pietre semipretioase. Postul necesita rabdare, atentie si vedere buna. Punct de lucru in zona Stefan cel Mare, Program luni - vineri 08-17. Salariu 2900 lei net. Experienta nu este necesara. Colectiv tanar si dinamic, mediu de lucru placut. **2.900 L;** ☎0725.978.599 office@bijouxmania.ro

1398. **Personal** pentru restaurant specializat in peste si fructe de mare Cautam bucatar, ajutor bucatar, lucrator bucatarie, ospatar, ajutor ospatar. Program de lucru in ture: 2 zile lucratore / 2 zile libere. Contract de munca pe perioada nedeterminata, salariu motivant, o masa calda/zi, decont transport seara, tips. Zona: Bd. Carol / Izvorul Rece - Str. Sfantul Stefan. ☎0741.888.566 restaurant.kostasmansion@gmail.com

1399. **Personal** pentru restaurant Taverna La Calinescu, -femeie vase - menaj,-ajutor de bucatar sectia rece (ciorbe, salate, deserturi). Program 2 zile cu 2, salariu + tips, relatii la telefon. Locatie in zona Tineretului, sector 4; ☎0744.579.836

1400. **Personal** pentru restaurant, ospatari, bucatari, spalatori vase hotel Crowne Plaza, bd. Mamaia nr 564, Constanta ☎0786.011.846 resurse.umane@ramadanorth.ro

1401. **Personal** pentru restaurant, Restaurant Amore isi mareste echipa. Cautam urgent personal responsabil pentru vase si curatenie, ajutor bucatar, si ajutor de ospatar/picol, cu posibilitati de promovare. Pentru interviuri ne puteti contacta la nr de telefon sau va asteptam la sediul restaurantului din Strada Toamnei nr. 85 (intersectia Toamnei cu Bdul Mihai Eminescu) pentru a discuta detaliile angajarii. ☎0771.728.805/ 021.211.06.88 restaurantamore2021@gmail.com

1402. **Personal** pentru restaurant-pizzarie, Restaurant-pizzarie cu terasa si vad in sect. 4, angajeaza personal: ospatar cu minim experienta min. 5 ani, bucatar/easa, ajutor bucatar cu experienta. Program 2/2, 11-23. Alte detalii legate de post sunt discutate la interviu in locatie si evaluare; ☎0744.312.911/ 0720.661.867 gabiflorescu56@yahoo.com

1403. **Personal** pentru restaurant. Bucatar, Ajutor de bucatar tigai, salate, restaurantul este in Drumul Taberei. Preferabil din zona; ☎0770.899.054 antonioilie@yahoo.com

1404. **Personal** pentru servire linie autoservire, Angajam personal pentru servire linie autoservire, care sa se alature echipei noastre dinamice. ☎0720.529.532/ 0745.345.109 rabincaalex@gmail.com

1405. **Personal** pentru Shaormeria Baneasa, soseaua Giurgiului nr. 251A. Shaormeria Baneasa Giurgiului, isi mareste echipa. Angajam pe termen lung: 1. Shaormar 2. Lucrator bucatarie. Candidatul ideal: persoana serioasa, organizata, punctuala, responsabila, bune abilitati de comunicare si atitudine orientata spre client, abilitati de lucru in echipa, colaborare pe termen lung.Beneficii: pachet salarial atractiv, contract individual de munca pe perioada nedeterminata, training si suport in vederea insusirii procedurilor interne, bonus de performanta, loialitate dupa acumulare vechime in companie.Programul de lucru si plata se discuta in cadrul interviului. Pentru mai multe informatii, va rugam sa ne contactati la numarul de telefon. Va asteptam; ☎0728.074.476

1406. **Personal** pentru spalat vase Echipa noastra din bucatarie cauta un spalator de vase.Daca esti o persoana dornica sa contribui la buna functionare a bucatarie, te invitam sa suni la nr de telefon. **3.300 L;** ☎0720.529.532/ 0745.345.109 rabincaalex@gmail.com

1407. **Personal** pentru spalat vase. Restaurantul Daimon Trattoria angajeaza personal pentru spalat vase. Cautam persoane energice; oferim un mediu de lucru placut si un salariu foarte atractiv. Vino in echipa noastra. ☎0737.124.922 office@daimonclub.ro

1408. **Personal** pentru spalatorie auto fete si baieti Angajam spalatori auto sector 3, zona Mihai Bravu. ☎0767.488.406 office@angelcarwash.ro

1409. **Personal** pentru spalatorie hoteliera Spalatorie / curatatorie lenjerie hoteliera angajeaza personal pentru locatia din sector 1, program 12/36,(o noapte da una nu). Mai multe detalii la telefon. ☎0769.255.537 co_juan26@yahoo.com

1410. **Personal** pentru Spartan Balotesti, te vrem in echipa noastra ! Cu o ampla experienta in domeniul restaurantelor de tip fast, food, Spartan Romania angajeaza personal pentru locatia situata in complexul Value Centre Balotesti. Posturi vacante: casier, preparator, ajutor bucatar, manager ☎0746.204.204 recrutari@rerum.ro

1411. **Personal** pentru supermarket Mega Discount Market, sector 2: sef magazin/ lucrator comercial/ casier. Pentru relatii sunati la tel., persoana de contact Gabriela Constantin; ☎0771.396.035 anghelflorinadrian@gmail.com

1412. **Personal** pentru Terasa Sebastian, grataragiu cu experienta, vanzator, preparator care stie sa lucreze pe comenzi, ajutor bucatarie. Programul este 2/2 sau 5/2, mai multe detalii la tel. **4.000 L;** ☎0721.805.441/ 0734.088.805 lonutbety@yahoo.com

1413. **Personal** pentru vase, restaurant sect 4 zona Budapesta angajam personal pentru vase cu sau fara experienta in domeniu, program 2/2, decont taxi, salariu motivant + tips. **3.200 L;** ☎0763.721.318

1414. **Personal** Pregatire Colete angajam urgent Cerinte: Minim 8 clase,cazier curat.Venit Net: 4000 RON (Salariu + Tichete + Bonusuri).Program de Lucru: 2 schimburi, 5 zile pe saptamana, doua zile libere.Pentru detalii,sunati la numarul din anunt **4.000 L;** ☎0722.109.902

1415. **Personal** pregatit colete din Sector 6. Cautam personal pentru pregatit, scanat colete. Program: 8 ore, 1 schimb. Venit 3800 - 4000 Lei (salariu, tichete, bonusuri, sporuri). Cerinte: 8 clase, cazier curat. Pentru detalii, sunati la nr. de tel. **4.000 L;** ☎0738.154.847

1416. **Personal** procesare comenzi, Cerinte: minim 8 clase, experienta in depozit, cunostinte operare PC, experienta scanner. Beneficii: salariu 2.400 - 3.000 Ron (in functie de experienta), tichete 40 Ron/zi, transport asigurat, bonus prezenta 200 Ron, ore suplimentare platite, **3.800 L;** ☎0775.155.077/ 0771.226.332

1417. **Personal** productie publicitara Firma productie publicitara angajam personal cu experianta in domeniu, dar si necalificati dornici sa invete si sa se califice la locul de munca ☎0799.967.938 Coman_alex@ymail.com

1418. **Personal** receptie curatatorie zona Baneasa. Curatatorie de haine angajeaza personal pentru receptia si urmarirea comenzilor, cu sau fara experienta. Salariul incepand cu 3.500 lei. Program: 3-4 zile la 12 ore/ saptamana, **4.000 L;** ☎0770.298.579 cleaningbaneasa@gmail.com

1419. **Personal** receptie si manipulare marfa Restaurant in zona Herastrau cauta personal pentru manipulare marfa. Rog seriozitate ☎0766.377.589 catalin.constantinica@uanderful.ro

1420. **Personal** restaurant ospatar, picol, barman, menajere pentru restaurant cu specific libanez sector 3, Piata Alba Iulia; ☎0735.173.001/ 0722.833.333 elbacha.ro@gmail.com

1421. **Personal** restaurant City Grill Candidatii ideali trebuie sa dea dovada de seriozitate, responsabilitate, punctualitate si sa poata lucra in echipa. ☎0372.836.463/ 0219800

1422. **Personal** restaurant sector 1, restaurant angajeaza, ospatarite, picolite ajutor bucatari, vanzatoare. ☎0733.653.909/ 0731.054.434 murad.hesser@gmail.com

1423. **Personal** Restapant/ terasa cu specific italian Ne mirim echipa.Angajam Picoli cu sau fara experienta. Mediu de lucru atractiv,salariu motivant,carte de munca si bonusuri +tips. Restaurant cu vechime de 20 de ani. ☎0745.603.503 office@daimonclub.ro

1424. **Personal** retur colete depozit Sector 6. Angajam lucratori femei si barbati in depozit de colete. Venit net: 4000-4500 Lei (salariu net, tichete, bonusuri). Program: 8 ore/2 schimburi. Transport de la Pacii. Cerinte: 8 clase, cazier curat. Detalii la tel. **4.500 L;** ☎0738.154.847

1425. **Personal** securitate privata femeie si barbat vorbitor de limba engleza-franceza nivel de conversatie. ☎0722.974.145 danielrasquin0@gmail.com

1426. **Personal** Tehnic - Intretinere Hotel Pentru locatia Hotel Elizeu, angajam Personal tehnic in vederea intretinerii acestuia.Cerinte:Experienta pe un rol similar;Studii minime: scoala profesionala.Minime cunostinte tehnice, electrice ce tin de departamentul tehnic;Serios, punctual. **3.000 L;** ☎0748.159.020 sales@athinasuiteshotel.com

1427. **Personal** unghii tehnice si manichiurapedichiura pentru Salon Exclusive Studio de pe bd. Iuliu Maniu. Program de lucru 1 si/ 1 zi, duminica inchis, orar luni-vineri 9.00-21.00, sambata 9.00-18, contract de munca, salariu fix 3.000-3.500/ luna ☎0723.656.028 ana_vicy@yahoo.com

1428. **Personal** urgent pentru etichetare si ambalare produse. Angajam urgent personal pentru etichetare si ambalare produse. Salarizare incepand de la 2.600 net si poate ajunge pana la 5.000 net (banii in mana) in functie de performanta fiecarui angajat. Angajarea se face pe perioada nedeterminata. Programul de lucru este de luni pana vineri 08:00-16:30, **5.000 L;** ☎0722.778.794

1429. **Personal** vase Shura Bistro, Sector 1, str Ion Campineanu 10, angajeaza personal servire linie. Cerinte: persoana sex feminin, **3.000 L;** ☎0761.334.434 lavi.iuliana@yahoo.ro

1430. **Personal** vase pentru 18 Lounge. Angajam personal vase pentru restaurantul 18 Lounge din Piata Presei Libere, contract de munca pe perioada nedeterminata, venituri 3.500 (salariu + tips). Garantam plata la timp a salariului, **3.500 L;** ☎0724.533.776

1431. **Personal** vase si curatenie, pentru firma de catering in sectorul 4, angajam personal pentru curatenie. Program: luni-vineri si 2 sambate pe luna de la 07:00 la 16:00. Salariu fix (3000 net) + bonuri de masa (400 lei). ☎0761.922.070

1432. **Personal,** ne marim echipa. Restaurant sector 3 angajam: piccol (ajutor ospatar) tura 2cu2- salariu 2300 lei +500 lei in bonuri masa/ ajutor barman tura 2cu2-salariu 2700 lei+500 in bonuri de masa/ femeie spalat vase, tura 2 cu 2 - salariu incepand de la 2.800 lei + 500 Lei in bonuri + 500 Lei comision vanzare garantat. Va rugam mesaj pe WhatsApp la telefon; ☎0786.583.420 office@camizo.ro

1433. **Personal.** SC Denizzi Furniture SRL angajeaza: Manager proiect Cerinte: studii superioare+cunostinte limba engleza. ICV pe mail la: denizzifurniture@gmail.com

1434. **Personal.** Societate productie Str. Preciziei nr. 3 sector 6, Bucuresti, linga statia de metrou Preciziei, angajam muncitori calificati (operatori mase plastice, reglori, matriteri, controlori calitate, stivuitoristi) si necalificati (manipulanti marfa si ambalatori manuali). ☎0745.767.469

1435. **Personal**/ Barbati/ Fabrica de mase plastice Angajam operatori Fabrica PVC. Cerinte: minim 8 clase. Salariu:3700-4000 lei. Program in 3 schimburi: 06:00-14:00; 14:00-22:00; 22:00-06:00, 6 zile lucrate 2 zille libereDetalii la numarul afisat. **3.700 L;** ☎0728.210.377

1436. **Picker** depozit Firma de produse de cadou angajeaza picker de depozit; hr@giftdesign.ro

1437. **Picker** depozit zona km 13 Chiajna. Angajam picker depozit pentru depozit unelte, scule de mana, scule de gradina, zona km 13 Autostrada Bucuresti-Pitesti (Chiajna). Salariu incepand cu 3300 ron net. Transport asigurat de la statia de metrou Pacii. Program 8 ore L-V. Cerinte: 10 clase, cazier curat, persoana ingrijita, **3.300 L;** ☎0738.979.952 office@toolsworld.ro

1438. **Pickeri** depozit alimente, urgent, barbati si femei. Cerinte: 8 clase, cazier curat. Se ofera: salariu net 2500/ tichete 800/ bonus pana la 2000 Lei. Program: 2 schimburi, 5 zile pe saptamana, doua zile libere. Transport de la metrou Pipera. Detalii la telefon **4.000 L;** ☎0726.298.050

1439. **Pickeri** pentru depozit alimentar, urgent Cerinte: Minim 10 clase- Cazier curat;- Experienta cu scannerul si liza manuala.- Oferim: Salariul 4000 net;- Program L-V 08:00-17:00;- Transport asigurat. Locatie: sector 6, Bucuresti. **4.000 L;** ☎0739.350.645

1440. **Picol** - debarasare mese pentru Restaurant South Burger Garden. Experienta nu este necesara, program 6 ore/ zi, 80 Lei, decont taxi seara, 1 masa/ zi, tips separat, zilnic **3.000 L;** ☎0771.301.096 hr@southburger.ro

1441. **Picol** si spalator vase, luni-vineri 7-16. Suntem in cautare de colegi noi. Program de luni pana vineri de la 7:30 la 16:30. Masa zilnica asigurata. Se lucreaza doar cu contract de munca. Mediu prietenos, **2.800 L;** ☎0728.225.673 Stefanmanole124@gmail.com

1442. **Picoli,** baieti pentru restaurant Restaurant in zona Universitate angajeaza picoli, aspect fizic placut, varsta maxima 35 ani. Castiguri foarte bune, salariu 2500-2700 LEI + tipsuri foarte mari. Program 2 zile c Contact: 0740.146.677. ☎0740.146.677 bogdanalexandrescu2003@yahoo.com

1443. **Pizzar** pentru restaurant L'oroscopo Piata Unirii, 2 zile cu 2 zile, plus tips pe pizza, **5.000 L;** ☎0743.780.870 zarafu.oana29@yahoo.com

1444. **Pizzar** pentru restaurant/ terasa situata in sectorul 2, salariu atractiv. ☎0769.733.048 radu.cristian1985@gmail.com

1445. **Pizzar** Pizzerie cu program non-stop situata in zona Hala Traian, angajeaza pizzar cu experienta, program 2 cu 2. **4.500 L;** ☎0730.313.190

1446. **Pizzar** Restaurant/Terasa Daimon Trattoria din Parcul Tineretului angajeaza Ajutor de Pizzar pentru cuptor cu lemne. Cautam o persoana tanara, activa, seriloasa. Se acorda tips, bonusuri de performanta, training. Oferim un mediu de lucru placut si un pachet salarial foarte atractiv. Programare interviuri intre orele: 12:00-17:00, ☎0745.603.503 office@daimonclub.ro

1447. **Pizzar** - Cuptor cu lemne. Angajam pizzar pentru un restaurant-cafenea situat in Centrul Vechi, pe strada Covaci. Salariu 4000 ron. Program 2/2, transport decontat, **4.000 L;** ☎0769.723.658 apostolmarius20@yahoo.com

1448. **Pizzar** cu experienta cuptor pe lemne Locatie noua, cautam sa angajam pizzar cu experienta pe cuptor pe lemne, salariu atractiv, bonus de perforanta, masa inclusa, program 2/2. Locatia se afla in zona Nerva Traian, aproape de metrou Timpuri Noi ! **5.000 L;** ☎0785.623.308 Crysty_stanga@yahoo.com

1449. **Pizzar** cu experienta pe cuptor cu lemne. Angajam pizzar serios, cu experienta cuptor cu lemne. Program 2 cu 2 (10-23), zona Piata Progresul-Brancoveanu, **6.000 L;** ☎0733.632.961

1450. **Pizzar** cu experienta! salariu motivant cu crestere anuala + tips,contract, asigur transport. Program 2 zile cu 2 libere. Zona Sebastian, sector 5, **4.000 L;** ☎0753.481.875 radu-ma_90@yahoo.com

1451. **Pizzar** cu experienta, pentru Arezzo Ristorante, o medie de 100 pizza pe zi, salariu fix, tips, bonusuri, 2 zile cu 2 zile liber, 11-22, Osterie Italiana in zona Pipera, Voluntari; **5.500 L;** ☎0756.561.291 andreea.dociu@gmail.com

1452. **Pizzar** cu experienta, pentru restaurant cu specific italian, situat in sector 1, zona Piata Domenii, conditii avantajoase: masa asigurata, transport asigurat, 2/2 zile, tips din vanzare, seriozitate, **5.000 L;** ☎0725.246.188/ 0766.589.991 ancalearoma@yahoo.com

1453. **Pizzar** cu experienta, pentru restaurant situat in sector 2, zona Domenii, conditii avantajoase masa asigurata, contract de munca, tips din vanzare, transport asigurat, program 2/2, rog seriozitate, **5.000 L;** ☎0761.601.441/ 0722.813.552 anca@sabatinipizz.ro

1454. **Pizzar** cuptor pe gaz angajam pizzar cu experienta program in ture salariu fix si transport seara cu taxiulcautam oameni seriosi si responsabili ☎0786.386.435

1455. **Pizzar** cuptor pe vatra. Restaurant pizzerie cu terasa, sector 4, angajeaza pizzar cuptor pe vatra, program 2 zile cu 2 zile, Salariu 6000 lei, **6.000 L;** ☎0767.397.739

1456. **Pizzar** pizzerie bragadiru, Ilfov, 5.000 lei + bonusuri performanta, pentru Pizzerie Bragadiru, lucreaza 2 pizzari pe tura, 5000 lei + bunusuri de performanta, o singura marime la pizza: medie, program 2 cu 2 10:30-23:00. Carte de munca. **5.000 L;** ☎0762.981.689

1457. **Pizzar,** barman, ospatar, curatenie Pizza di Mora isi mareste echipa.Cautam personal cu experienta pentru posturile de pizzar, barman, ospatar, curatenie Pizza di Mora se afla in Calea Victoriei 109, Bucuresti, sector 1.Detalii la numarul: CV la email: ☎0720.721.378 pizzadimora@gmail.com

1458. **Pizzar.** Trattoria Giovane din Oraselul Copiilor angajeaza Pizzar, salariu 4500 Ron. Program 2/2 de la 11:00 la 22:30, **4.500 L;** ☎0724.607.607/ 0726.477.406

1459. **Plaja** Kazeboo angajaza Kazeboo Beach Bar & Grill situata in Mamaia Nord Strada Promenada angajaza:Barman, Ospatar, Beach boy, Bucatar, Pizzar, Ajutor bucatar.Salarii incepand de la 3000 lei in functie de pozitie si experienta. Oferim cazare. Pentru mai multe detalii, sunati la numarul 0784960213 ☎0784.960.213

1460. **Polishator** auto - Pregatire livrare?- Top Lac Service Brasov ANGAJAM Polishator auto - Pregatire livrare?- TOP LAC SERVICE BRASOV. Aplica acum sau suna la 0758110010. **3.500 L;** ☎0758.110.010 cristian.toma@toplacservice.ro

1461. **Pompangiu** autopompa 36 ml, Angajam operator Autopompa 36ml in Sindrilita - Afumati. ☎0770.304.510

1462. **Port** Trans, 1 femeie de serviciu Port Trans, persoana juridica romana, cu sediul in Satul Salcuta, Titu angajeaza 1 (o) femeie de serviciu - cod COR 911201Executa operatiuni de operare/mecanica utilaje in cadrul companiei. Program 8 ore/ zi, 5 zile/saptamana. **4.582 L;** ☎0747.688.980 amihail.recrutare@gmail.com

1463. **Postas** pedestru in oras Bucuresti sector 1 pentru firma cu profil postal **2.500 L;** ☎+10759030641/ +40723688826 ionescucristi.2008@yahoo.ro

1464. **Postas** pedestru, angajam in judetul Ilfov: oras Magurele, **4.000 L;** ☎+40723688826/ +10759030641 ionescucristi.2008@yahoo.ro

1465. **Postas** pedestru, firma cu profil postal angajam in localitatea Bragdiru/ Chiajna, jud. Ilfov, **4.000 L;** ☎+10759030641/ +10759030641 ionescucristi.2008@yahoo.ro

1466. **Postas** pedestru, firma cu profil postal angajam in localitatile Bragadiru si Chiajna, Ilfov **2.500 L;** ☎+10759030641/ +40723688826 ionescucristi.2008@yahoo.ro

1467. **Postas.** Firma cu profil postal angajeaza postas pedestru sau cu auto in judetul Ilfov. Activitatea este de distribuie plicuri la cutiile postale. Oferim salariul, fix tichete de masa, decont abonament transport in comun, bonusuri de performanta, **2.500 L;** ☎0723.688.826/ 0759.030.641 ionescucristi.2008@yahoo.ro

1468. **Pregatitor** auto Cautam pregatitor-vopsitor auto pentru service auto multimarca, salariu atractiv , service-ul se afla pe Sos. Viilor **4.500 L;** ☎0758.094.901 office@driftserv.ro

1469. **Profesor** Din anul scolar 2024-2025 ne marim echipa! Daca esti un profesor dedicat, cu experienta in domeniu, dornic sa lucrezi intr-un campus scolar ultramoder, alaturi de o echipa dedicata, aplica C.V-ul la adresa ramona@just4kids.ro.Tipul de program: Cu norma intreaga/ part timeSalariu: Competitiv, motivant, in functie de experienta si calificari.Posturi disponibile pentru Gradinita: Strada Vantului, nr.27, sector 3, Bucuresti.Locatie: https://just4kids.ro/gradinita-privata-sector-3/1. Profesor pentru invatamant prescolar.2. Invatatoare pentru programul de after school 3. Secretara program after school-Posturi disponibile pentru Campus J4K (primar, gimnaziu si liceu): Splaiul Unirii, nr, 550-554, sector 4, Bucuresti.Locatie : https://just4kids.ro/scoala-privata/1 . Profesor pentru invatamantul primar2. Profesor nativ pentru Limba engleza3. Profesor de Limba si literatura romana4. Profesor de stiinte sociale (logica, psihologie, economie, filosofie)5. Profesor de religie6. Profesor de matematica7. Profesori de informatica8. Secretara scoala (doar cu experienta in realizarea documentelor scolare)Cerinte minime:- Diploma de licenta- Absolvire modul psihopedagogic- Cunostinte solide in domeniul de specialitate- Constituie avantaj-cunoasterea limbii engleze si limbii germane **1.500 €;** ☎0721.885.465 ramona@just4kids.ro

1470. **Profesor** Limba engleza. Din anul scolar 2024-2025 ne marim echipa! Daca esti un profesor implicat, cu experienta in domeniu, dornic sa lucrezi intr-un centru educational cu peste 26 de ani de experienta, alaturi de o echipa dedicata, cu sedii moderne, trimite CV-ul la adresa email. Tipul de program: Cu norma intreaga/part time. Salariu: Competitiv, motivant, in functie de experienta si calificari. Posturi disponibile pentru sectorul 3 si 6. Jobul presupune pregatirea si predarea orelor de limba engleza, corectarea testelor, temelor, furnizarea informatiilor necesare cursantilor care lipsesc, participarea la sedinte alaturi de echipa si alte proiecte. Beneficii: - salariu atractiv, bonuri de masa, prime acordate de sarbatori, asigurare medicala privata, mediu de lucru profesional, posibilitati continue de perfectionare si training, indrumare din partea cadrelor didactice cu vasta experienta in predarea limbii engleze, echipa tanara, motivata, deschisa si creativa. followme.bucuresti@gmail.com

1471. **Profi** Grozavesti - Lucrator Comercial Profi angajeaza lucrator comercial si coffee corner pentru punctul de lucru situat in complexul Politehnica Residence (str. Drajna, nr.3A) la aproximativ 10 minute de statia de metrou Grozavesti. **3.000 L;** ☎0743.814.744

1472. **Proiectant** mobila la comanda Proiectant mobila la comanda Proiectarea/coordonarea lansarii in productie a proiectelor de productie mobilier venite din magazinele noastre Salariu +bonus de performanta **1.100 €;** ☎0744.320.577 office@unican.ro

1473. **Proiectant** mobilier pentru SC Mobteco Product SRL salariu negociabil. Pentru interviu va asteptam la sediul din str. Murelor nr. 1, **5.000 L;** ☎0727.225.801/ 0727.225.813 office@mobteco.ro

1474. **Quality** Home Decor SRL angajeaza 1 post agent vanzari, CV pe mail; ☎0730.519.148 qualitydecor@yahoo.com

1475. **Quality** Home Decor SRL angajeaza 2 posturi lucrator comercial, CV pe mail; ☎0730.519.148 qualitydecor@yahoo.com

1476. **Receptie** sala de fitness. Floreasca. Receptie, vanzari. Experienta interactiune clienti necesara, preferat sala fitness. Limba engleza obligatoriu. CV pe email la info@beat45.ro. Program in ture, flexibil, inclusiv weekend. Bonus vanzari. **3.300 L;** ☎0722.363.959/ 0742.586.382 contact@beat45.ro

1477. **Receptioner** Hello Hotels Hotelul Hello Hotels (Gara de Nord) isi maresc echipa si te asteapta sa fii nou/a colega/a; ☎0729.095.718/ 0729.095.718 cariere@continentalhotels.ro

1478. **Receptioner** Miotur Green Resort. Miotur Green Resort din comuna Berceni, jud. Ilfov, cauta receptioner, salariu avantajos, tips si decontare transport, **3.000 L;** ☎0721.999.926 office@miotur.ro

1479. **Receptioner** sala de fitness, sala de fitness World Gym Academy angajam personal receptie pentru locatia din sector 4. Mediu de lucru placut. Daca esti serios, atent la detalii, responsabil, te asteptam. Programare interviu la tel. ☎0771.682.720 angajariworldgym@gmail.com

1480. **Receptioner,** receptionera. Hotel Sir Gara de Nord angajeaza personal pentru receptie cu/ fara experienta, abilitati de comunicare, diploma bacalaureat, engleza nivel mediu. Program in ture zi/noapte: 12/24 - 12/48. Detalii la tel. Salariu 3.000 Lei cu bonuri de masa incluse, **3.400 L;** ☎0731.832.669 mariana.asandei@sirgrup.ro

1481. **Receptioner.** Hotel Yesterday angajeaza receptioner cu experienta. Oferim cazare. Locatia: Hotel Yesterday Str. Economu Cezarescu nr. 8, Metrou Grozavesti - Carrefour Orhideea, ☎0723.678.678 contabilitate@yesterday.ro

1482. **Receptioner**/ receptionera hotel in Delta Dunarii. Hotel din Delta Dunarii angajeaza receptioner/ receptionera. Se asigura cazare si masa, **3.500 L;** ☎0727.583.526 office@deltaboutique.ro

1483. **Receptionere** cladiri birouri. Angajam receptioner pentru cladiri birouri, engleza minim de conversatie si operare calculator. Va rugam trimiteti CV pe adresa de e-mail: ☎0748.656.955 integrat.delta@yahoo.ro

1484. **Receptionist** service camioane, cu facultate, transporturi AR si experienta, pentru reprezentanta service camioane si remorci, veniturl lunare intre 4.000 - 6.000 Ron, bouri de masa, bonusuri, bd. Preciziei, CV la email **4.500 L;** ☎0749.102.608/ 0749.102.603 resurseumane@edparts.ro

1485. **Recrutam** curieri cu autoutilitare proprii euro 5 pentru curierat. Ne marim echipa. Firma de curierat GLS, cautam subcontractori cu autoutilitare proprii. Oferim perioada de training. Cerinte: SRL, autoutilitara culoare alb, minim euro 5; ☎0725.000.333 razvan.ion@postmen.ro

1486. **Recrutam** spalator vase- bucatarie Responsabilitati: Asigurarea curatarii si spalarii corecte a vaselor de bucatarie si repartizarea gunoiului in spatiul pentru depozitare. Beneficii: Contract de munca pe perioada nedeterminata. Program: 5 zile/saptamana, 11:00-19:00. Beneficii: salariu lunar fix, masa asigurata. ☎0754.019.012

1487. **Referent** de specialitate Financiar-Contabilitate Cafy Jr Service SRL din Bucuresti angajeaza Referent de specialitate Financiar -Contabilitate COR241104. Cerinte: vechime 1 an,limba engleza. CIM determinat, masa, salariu 4760. Selectia in 01.07.2024. ☎0720.001.001

1488. **Rematholding** angajeaza pentru punctele de lucru din Bucuresti, Ploiesti, Aricestii Rahtivani,Targoviste, Craiova si Constanta conducator auto mare tonaj. Soferi cat. B Pentru dube (Bucuresti) posesor de permis auto categoria B, C, C+E, card tahograf, atestat profesional transport marfa si atestat macaragiu (constituie un avantajl). Oferim salariu motivant, decontarea transportului la si de la locul de munca, tichete de masa, prime/bonusuri lunare in functie de activitate, contract individual de munca pe perioada nedeterminata. Relatii la telefon; ☎0729.164.009

1489. **Reparator** paleti. Cautam un nou coleg pentru pozitia de reparator paleti pentru locatia Dragomiresti-Deal. Program L-V, 3 schimburi. Relatii la telefon; **3.950 L;** ☎0722.316.302 recrutare@working4u.ro

1490. **Reprezentant** vanzari caut lucrator comercial/casier pentru un magazin Xpress in Rahova (capat tramvai 32). Detalii salariu la telefon. ☎0721.760.633 anliammaria@yahoo.com

1491. **Reprezentant** vanzari Showroom Porta Doors Bd Timisoara 17B, Bucuresti. Job stabil, nu necesita experienta in domeniu. **3.000 L;** ☎0724.213.456 ecaterina@usiporta.ro

1492. **Respect** Security SRL angajeaza inspector securitate, agenti securitate si receptionist (cunostinte limba engleza, studii medii, atestat agent securitate) pentru obiective (cladiri de birouri) din Bucuresti. Cerinte: atestat, experienta in domeniu. Programari la tel. sau CV pe email. Rugam seriozitate. ☎021.312.74.16 office@respectsecurity.ro

1493. **Responsabil ofertare achizitii publice (seap) pentru SC Mobteco Product SRL. Activitati de secretariat si administrative. Deplasari pentru depunere/ ridicare documente 4.000 L; ☎0727.225.801/ 0727.225.813 office@mobteco.ro**

1494. **Restaurant** Bistro 37-39 Angajam personal pentru restaurant in posturile de spalator vase si paznic noapte.Detalii la telefon sau in locatie. ☎0756.883.333 popdenisa70@gmail.ro

1495. **Restaurant** Elisa angajeaza ospatar Oferim salariul atractiv, transport, program flexibil in ture si asiguram masa de pranz; **3.500 L;** ☎0756.067.927 restaurant_elisa@yahoo.com

1496. **Restaurant** Havana angajeaza personal Restaurant Havana angajeaza ospatari, picoli, personal curatenie in statiunea Mamaia. Salariu atractiv. ☎0737.031.923

1497. **Restaurant** sector 4 angajeaza fata servit linie calda, femeie spalat vase, ajutor de bucatar si bucatar, **3.500 L;** ☎0771.536.742 daniela.gogiu1998@gmail.com

1498. **Retail** sales person - vanzator, Daca te uiti dupa un post de vanzator cu un salariu de 4000 lei, da-ne un tel. si hai sa bem o cafea sa ne cunoastem. Noi avem un restaurant in centrul capitalei si ne dorim sa largim echipa cu un vanzator sau vanzatoare. Program L-V 9.30 la 17.00, **4.000 L;** ☎0722.702.560/ 0774.476.145 andreea@restaurantgargantua.ro

1499. **Retusier** - confectioner atelier zona Dorobanti. Angajam confectioner pentru retusuri si modificari haine dama si barbat la atelierul din zona Dorobanti (Str. Radu Beller). Program lejer 09:00 - 17:30 si contract de munca, salariu atractiv; ☎0755.123.803 contact@retoucherie.ro

1500. **Rigipasari** si fara experienta Angajez rigipasari si fara experienta salariul de la 4700 la 7500 **7.500 L;** ☎0762.548.785 alexmihalcioiu@yahoo.ro

1501. **Rigipsar** cu experienta, angajam colegi noi, echipa se mareste. Se lucreaza cu contract de munca.Detalii la numarul de telefon afisat; **6.500 L;** ☎0724.005.441 evysexpressrl@

LOCURI DE MUNCĂ

1583. **Sofer** categoria B, 3.5 T, sunati doar cei care ati mai lucrat, se face un ciircuit pe toata tara, nu sunt curse fixe, se pleaca de luni si programam rutele in functie de comenzi ce permit ajungerea acasa vineri seara sau cel tarziu sambata dimineata, **4.500 L;** ☎0769.821.006

1584. **Sofer** categoria B, cu experienta in domeniu, societate de transport din sectorul 6 angajeaza pentru transport de marfuri generale intern. ☎0785.279.609/ 0766.799.157 logistikspeed@yahoo.com

1585. **Sofer** categoria B, livrator cu experienta, cautam in domeniu restaurant Horeca catering ☎0724.108.000

1586. **Sofer** categoria B. Angajam soferi cat. B pentru transport marfuri; punct de lucru zona Dragomiresti Vale ☎0723.349.975/ 0728.989.515

1587. **Sofer** categoria C, program intr-un schimb, 10 clase finalizate, card tahograf + atestat transport marfa, experienta nu este necesara, salariu net 400 Ron, bonus de performanta acordat in tichete, decont transport 200 Ron, program intr-un schimb **4.300 L;** ☎0771.226.332/ 0775.155.077

1588. **Sofer** categoria D cu atestat Cornesti, Coada Izvorului si imprejurimi din Coada Izvorului, Cornesti si imprejurimi, angajez pentru curse tip conventie spre Bucuresti. Salariu motivant. ☎0751.027.027 office@championsline.ro

1589. **Sofer** categoria D cu atestat din Sectorul 6, Bucuresti pentru curse conventie. Salariu atractiv; ☎0751.027.027 office@championsline.ro

1590. **Sofer** categorie B, in regim colaborare, firma montaj mobilier cautam in domeniul montajului. Avem nevoie de 1 sofer permanent si unul in regim de colaborare. Salariu 5500/ luna (sau plata la saptamana) **1.000 €;** ☎0731.014.085 anastaractiv@gmail.com

1591. **Sofer** comunitate cat. B, 4-5 saptamani, necesar experienta transport express, pasaport pt cursele din UK. Conditii foarte bune. 55-60 euro la zi **60 €;** ☎0722.271.993 marus.iancu.bt@gmail.com

1592. **Sofer** container maritim Firma Vamond Trans SRL, cu sediul in Com. Chiajna, sat Rosu, angajeaza soferi cu experienta pentru transportul de marfa generala, de tip container pentru curse locale cat si nationale. Se pleaca de la sediul firmei catre - A1 (Bucuresti-Pitesti) pentru incarcare urmand a fi distribuite curselе pe urmite zone/ localitati. Masinile sunt Iveco Stralis EURO5. Salariul este 7.000. Week-end-urile libere. Pentru mai multe detalii, ne gasiti la numarul de tel: **7.000 L;** ☎727839016 Valentin20niculae@gmail.com

1593. **Sofer** cu experienta categoria B, pt. livrari in Bucuresti, nu distributie. activitate lejera, salariul incepand de la 3.100 Lei, activitatea se desfasoara in Militari, va rog sunati doar pensionari. **3.100 L;** ☎0768.132.180

1594. **Sofer** cu experienta Firma colectoare ulei vegetal uzat angajam sofer pentru colectare ulei. Salariu motivant, bonuri de masa. Bucuresti, sector 4. Mai multe detalii la telefon. ☎0746.158.683

1595. **Sofer** curier Bucuresti si Ilfov, firma Bookurier, cauta sa angajeze sofer curier pentru livrare/ ridicare plicuri si colete in Bucuresti sau Ilfov. Cerinte: permis cat. B, forta de munca, rezistenta la stres si program prelungit. **3.500 L;** ☎0722.632.850 nicu.enache@bookurier.ro

1596. **Sofer** de autoturisme si camioane. Paradisul Verde Development SRL cu sediul in Ostratu-Ilfov angajeaza Sofer de autoturisme si camioane-1 post, studii medii. CV-urile se primesc la adresa nitu_antoaneta@yahoo.com. Selectia se va sustine la sediul firmei. nitu_antoaneta@yahoo.com

1597. **Sofer de manevra Otopeni, pentru firma rent-a-car. Se ofera CM, program L-V, 09-18.00 sau ture 12/24. Conditii: experienta 2 ani, permis B, limba engleza mediu, domiciliul in zona. Se ofera carte de munca pe perioada nedeterminata. Serviciul presupune deplasarea vehiculelor firmei intre aeroport si garajul societatii care se afla in orasul Otopeni. Trimiteti CV la email. ☎+40722269656 petru@dataserv.ro**

1598. **Sofer departament dializa. Companie cu renume in transportul pacientilor dializati angajeaza sofer departament dializa, in vederea transportului pacientilor dializati din Bucuresti si imprejuruimi. Plata salariilor la timp, contract de munca integral, sarbatori legale platite dublu, stabilitatea locului de munca; ☎0758.043.389**

1599. **Sofer** depozit cheresteа 3.5 t. depozit cheresteа angajeaza sofer autoutilitara basculabila 3.5 t, depozitul se afla langa statia de metrou Anghel Saligni sector 3, pentru provincie cazare gratuita, **3.500 L;** ☎0722.661.731

1600. **Sofer** distribuitor Sofer distribuitor pentru Bucuresti, care sa detina permis categoria B de minim 2 ani; ☎0745.380.056 serban.dulgheriu@levante.ro

1601. **Sofer** distributie A&B Activ Distribution, angajeaza sofer distributie. Cerinte: incarcare/ descarcare marfa, Manipulare marfa in depozit/ client. Program fix de lucru de luni pana vineri 07:30-16:00. Punctul de lucru este la km 23 pe A1, se asigura transport de la statia de metrou Preciziei. ☎0730.123.246 hr@abactiv.ro

1602. **Sofer** distributie cat. B. pt Ford Transit, Beviaqua angajeaza pentru Bucuresti Sector 3. Sofer distributie, cu permis conducere cat. B, cu sau fara experienta, serios, organizat, punctual. Program de lucru luni-vineri. Salariu 500 euro/ net, in prima luna de proba. Relatii la tel., CV la e-mail octavian.firimita@gmail.com; ☎0724.034.051 office@selrom.ro

1603. **Sofer** distributie marfa pe auto de 3,5t - Piata de Gros Sector 4 locatie Piata de Gros sector 4. Salariu 4.000 Lei net, carte de munca, program L-V 07:00-15:00. Livrarile se efectueaza in Bucuresti si Ilfov. **4.000 L;** ☎0749.066.261 alex.sorin92@yahoo.com

1604. **Sofer** distributie nationala cat. B, se ofera salariu fix 2.900 Lei net, tichete de masa 40 Lei/ zi, diurna 50 Lei/zi, decont transport, 150 Lei. Depozit in bd. Biruintei 183, Pantelimon, Ilfov, 3.700 Lei **3.800 L;** ☎0729.509.575 ciprian.tapus@gmail.com

1605. **Sofer** distribuie paine de preferinta din sectoarele 4 si 5. Program 5.00 - 10.00. Salariul 3.000 Lei ☎0723.661.247 Tindeche_Marian@yahoo.com

1606. **Sofer** distribuie paine. Onix Panificatie, fabrica de paine, sector 4, angajam sofer pt. livrare produse panificatie. Program 3.00-12.00, asiguram transportul la/ de la domiciliu, salariul de baza 3.500 net, bonusuri suplimentare intre 500-1500 lei, contract de munca, masina la domiciliu, program si in week-end, relatii luni - sambata, intre 8.00-16.00, **4.000 L;** ☎0753.313.468/ 0769.303.699 dana.tobosaru@gmail.com

1607. **Sofer** distribuie produse alimentare, Bucuresti caut om cu experienta la distribuie de produse alimentare la Bucuresti. Disponibilitate pentru efort. ☎0788.432.400 zdkzarco@gmail.com

1608. **Sofer** dubita, urgent. Salariu: 20 Lei/ora. Program de Luni pana vineri, aproximativ 7 - 15. Se transporta produse de patiserie. Se lucreaza impreuna cu un agent de distributie - vanzare. Locatie: Arteca Jilava. Calitati necesare: seriozitate si concentrare. Va uram succes **3.400 L;** ☎0723.607.987

1609. **Sofer** food delivery restaurant fix. Ne marim echipa. Cautam sofer pt. delivery cu masina personala, cu experienta pe taxi sau Uber, oferim 200 lei/zi plus 9% decont carburant plata se face la saptamana, program 2 cu 2 de la 11:00- 00:00 ultima comanda, **3.450 L;** ☎0774.650.939 catalinadenisadaniel@gmail.com

1610. **Sofer** in cadrul Flavours Events Bucuresti, cu experienta, pentru livrare evenimente. Salariu 3.200 net, dupa incheierea perioadei de proba 3.500 net. Numar contact tel. **3.200 L;** ☎0729.836.895 nicoleta.soreanu@flavours.ro

1611. **Sofer** livrator mancare Catering sectorul 4 angajam sofer livrator pentru bucuresti!Permis categoria BProgram de lucru: L-V ora: 11-19 + 2 Sambete lucratoarePentru detalii: **3.000 L;** ☎0767.434.064

1612. **Sofer** livrator mancare pentru Jadore Ballroom, program 2 cu 2 de la 9.30 la 23.00, se livreaza cu masina firmei, pentru interviu strada Nitu Vasile nr. 57 ☎0761.280.642 mioara.bratucu@yahoo.com

1613. **Sofer** livrator masina proprie Colaborator Sofer livrator cu masina proprie pick-up sau dubita cu sau fara frig, angajam pentru cofetarie in zona Crangasi, experienta in distributie, **6.000 L;** ☎0725.328.292

1614. **Sofer** livrator. Angajam o persoana care sa aiba disponibilitate cat mai buna pentru efectuarea curselor in tara, experienta pe partea de livrari, cazier auto curat si o conduita profesionala buna, **3.500 L;** ☎0748.177.749 hr@fabricadeprofile.ro

1615. **Sofer** montator, categoria B, pentru firma Fusion Design cu sediul in Pantelimon - Ilfov. Firma se ocupa cu fabricarea mobilierului pt magazine si farmacii, standuri expozitie, etc. **4.800 L;** ☎0733.662.218 office@fusion-design.ro

1616. **Sofer** pensionar. Sofer pensionar ce doreste sa si rotunjeasca veniturile. Salariu 1500 lei, program 7-15, dar de regula se ajunge mai devreme. Sunati doar daca va convin conditiile. Persoana fizica, **1.500 L;** ☎0727.009.710

1617. **Sofer** pentru camionete 3,5t, basculabile, transport agregate, pentru firma de constructii cu sediile in comuna Dragomiresti si Cornetu Ilfov. Pentru baza Cornetu 0764366081. Pentru baza Dragomiresti 0725981534 ☎0764.366.081/ 0725.981.534

1618. **Sofer** pentru distributie Carne pui si curcan in Bucuresti. De preferat sectorul 3-4 Bucuresti. Se angajeaza numai cu experienta in distributie pe masini de 3.5 tone **3.000 L;** ☎0737.222.666 contact@carnepui.ro

1619. **Sofer** pentru rute interne Angajez sofer pentru rute nationale, in special locale (pe zona de Bucuresti). Se lucreaza pe camion articulat, decopertat. Pentru mai multe detalii va rog sa ma contactati telefonic ☎0729.488.679 iuliancristiangrigore@yahoo.com

1620. **Sofer** permis B dubita si berlina activitatea principala este in Bucuresti, sector 3, Faur, dar deplasarea poate fi in toata teara. Luni - vineri, 8:30 - 16:30. In deplasarile se plateste diurna si cazare. Capacitatea de a manipula marfa este necesara, 3500 Ron **3.500 L;** ☎0726.301.049 landscape.concept3@gmail.com

1621. **Sofer** pompa beton, HILS Development, dezvoltator imobiliar din Bucuresti, sector 3, angajam sofer deservent pentru pompa beton. Salariu net 5.800 Lei + tichete de masa 700 Lei/luna. **5.800 L;** ☎0759.111.166 cariere@hils.ro

1622. **Sofer** profesionist Angajam sofer pentru depozit Cerinte: permis categoria B,C, E **4.000 L;** ☎021.407.52.35 resurse.umane@ramadanorth.ro

1623. **Sofer** profesionist pentru societate de transport marfa, camion 7.5 t si 12 t+remorca, pe relatia Romania-Bulgaria, Grecia, Macedonia, salariu atractiv + diurna. Categoria C si categoria C+E. ☎0722.727.137

1624. **Sofer** profesionist cat. C+E. angajam pentru curse externe regulate Romania-Bulgaria-Romania si Romania-Italia-Romania, duba frigo. Contract perioada nedeterminata. Mai multe detalii stabilim la o convorbire telefonica. ☎0743.842.671

1625. **Sofer** profesionist categoria C+E caut sofer profesionist categoria C+E pentru curse fixe zilnice. Contract de munca pe perioada nedeterminata, weekend liber, concediu platit. Incarcarile sunt cu plecare din Bucuresti pentru mai multe zone ale tarii. **6.000 L;** ☎0767.380.495 dkvautotransport@gmail.com

1626. **Sofer** profesionist Holleman. Firma de transporturi agabaritice Holleman din Bucuresti angajeaza sofer profesionist C+E pentru transport intern si international tur-retur. Firma Holleman este situata pe raza comunei Jilava, la 2 km Est fata de intersectia cu Soseaua Giurgiului. Suntem respectati si respectam. Responsabilati: Conducerea camioanelor cu dimensiuni si/ sau greutati depasite se face pe teritoriul national sau pe parcurs extern. Marfurile transportate sunt foarte diverse (confectii metalice, utilaje agricole si de constructii, componente de turbine eoliene, etc.). Dam atentie elementelor de verificare a echipamentelor de transport, de cunoastere a acestora, de condus preventiv si economic. Asiguram pregatire interna, cunoasterea tehnicii si a regulilor. Detalii privind conditiile de la noi, inclusiv financiare, le aflati la interviul care se va sustine la firma - Holleman. Ne gasiti usor pe Waze, Google Maps. Beneficii salariale: Salariul de baza, minim la Holleman, este de 3000 lei net (brut 5120 lei). In plus mai platim maxim 100 euro/zi, pe parcurs extern, iar pe parcurs intern, platim 40 lei net/ora de condus (exemplu 320 lei net pentru 8 ore de condus sau 400 lei net pentru 10 ore de condus, cand este posibil). Se acorda bonusuri pentru anumite atributiuni din fisa de post. Se acorda diurna; ☎0746.191.717 doina_chiraculea@holleman.ro

1627. **Sofer** profesionist TIR. Angajez sofer profesionist TIR, curse interne, salariu motivat 7.000 lei, **7.000 L;** ☎0730.129.642/ 0730.129.642

1628. **Sofer** profesionist vidanja, permis categoria C experienta necesara minim 1 an pe camioane cu permis,categoria C si atestat marfa. Salariul 6.500 A– 7.500 Lei.Telefon de contact **7.500 L;** ☎0738.681.905

1629. **Sofer** profesionist vidanja, permis categoria C experienta necesara minim 1 an pe camioane cu permis,categoria C si atestat marfa. Salariul 6.500 A– 7.500 Lei.Telefon de contact **7.500 L;** ☎0738.681.905

1630. **Sofer** profesionist vidanja, permis categoria C experienta necesara minim 1 an pe camioane cu permis,categoria C si atestat marfa. Salariul 6.500 A– 7.500 Lei.Telefon de contact **7.500 L;** ☎0738.681.905

1631. **Sofer** profesionist vidanja, permis categoria C experienta necesara minim 1 an pe camioane cu permis,categoria C si atestat marfa. Salariul 6.500 A– 7.500 Lei.Telefon de contact **7.500 L;** ☎0738.681.905

1632. **Sofer** profesionist vidanja, permis categoria C experienta necesara minim 1 an pe camioane cu permis,categoria C si atestat marfa. Salariul 6.500 A– 7.500 Lei.Telefon de contact **7.500 L;** ☎0738.681.905

1633. **Sofer** profesionist vidanja, permis categoria C experienta necesara minim 1 an pe camioane cu permis,categoria C si atestat marfa. Salariul 6.500 A– 7.500 Lei.Telefon de contact **7.500 L;** ☎0738.681.905

1634. **Sofer** profesionist vidanja, permis categoria C experienta necesara minim 1 an pe camioane cu permis,categoria C si atestat marfa. Salariul 6.500 A– 7.500 Lei.Telefon de contact **7.500 L;** ☎0738.681.905

1635. **Sofer** profesionist vidanja, permis categoria C experienta necesara minim 1 an pe camioane cu permis,categoria C si atestat marfa. Salariul 6.500 A– 7.500 Lei.Telefon de contact **7.500 L;** ☎0738.681.905

1636. **Sofer** profesionist vidanja, permis categoria C Sofer vidanja - permis categoria C-experienta necesara minim 1 an pe camioane cu permis categoria C si atestat marfa.Salariul 6500- 7500 lei. Telefon de contact: **7.500 L;** ☎0738.681.905

1637. **Sofer** profesionist, Pro Fortuna Construct angajeaza sofer basculanta 8x4 pentru Bucuresti. Forme legale de munca, 4.500 Lei plus decont transport (cca 80 litri carburant pe luna). Program de la 7.30 la 17.30. Se poate asigura si cazarea. Locatia garaj: Fizicienilor sect. 3 Bucuresti, **4.500 L;** ☎0735.341.350/ 0767.490.681

1638. **Sofer** spalatorie covoare. Spalatorie covoare sector 3 angajeaza sofer cu permis de conducere categoria B; **3.500 L;** ☎0768.654.545

1639. **Sofer** taxi, Taxi la Leone licenta Ilfov, Logan 2016-2018 plan 700 benzina+gpl, fara datorii sau probleme, buletin, permis, atestat sa nu fiti bagati in baza de date... **750 L;** ☎+40785869605 Al3xulnr1@gmail.com

1640. **Sofer** tir (Romania) Angajam soferi tir cu experienta! Detalii suplimentare la telefon sau email. **7.000 L;** ☎0765.264.068 Cargostelia@yahoo.com

1641. **Sofer** tir profesionist Angajez sofer tir profesionist, prelata, curse Constanta-Bucuresti, salariu 6000 ron plus diurna, detalii la nr de tel; **7.000 L;** ☎0784.164.616 frincuandreea27@gmail.com

1642. **Sofer** transport elevi, microbuz scolar cu permis conducere cat. D si atestat transport pentru scoala particulara - Voluntari. Pachet salarial motivant. Va rugam sa ne trimiteti CV-ul la adresa de email; ☎021.210.21.31 hr@cambridgeschool.ro

1643. **Sofer** transport marfa categoria B, Tunari - Ilfov, Producator de semipreparate din carne cu sediul in Tunari - IF angajeaza sofer transport marfa, categoria B, cu experienta de minim 3 ani. ☎0799.933.172 eugenia.enescu@convenience.ro

1644. **Sofer** transport persoane, cat. D, cu experienta companie transport persoane angajeaza pentru zona Bucuresti. Salariu atractiv, conditii de munca decente, pentru mai multe detalii va rugam sa ne contactati tel., ☎0751.148.488 mirela.ciocaniu@dlsbus.ro

1645. **Sofer** unitate de invatamant particulara. Cautam sofer transport copii si aprovizionare.Conditii avantajoase de angajare, mediu de lucru placut, contract pe perioada nedeterminata.Cerinte: experienta intr-un job similar prezinta un avantaj, persoana calma si implicata, atenta la detalii, permis de conducere categoria B; ☎0724.661.760 kinderakademie@ymail.com

1646. **Sofer+modelator.** Fabrica de paine cu sediul in sectorul 5 angajeaza Sofer de autoturisme si camionete si Modelator. Oferim salariu atractiv. Relatii la telefon; ☎0725.895.481

1647. **Sofer,** Josi Logistic angajeaza sofer cu domiciliul in Constanta, cu experienta minim 1 an in domeniul distributiei de produse alimentare pentru zona Constanta. ☎0730.282.210

1648. **Sofer,** Josi Logistic angajeaza sofer cu domiciliul in Constanta, cu experienta minim 1 an in domeniul distributiei de produse alimentare pentru zona Constanta. Relatii la tel. ☎0730.282.210

1649. **Sofer,** Meda Prod 98 angajeaza pentru distributia mezelurilor noastre in Bucuresti si pe teritoriul Romaniei. ☎0745.988.623 hr@medaprod.ro

1650. **Sofer-** Montator parchet laminat Parchet Shop Bucuresti Salariu de inceput 4.000-4.500 Lei,contract de munca, se lucreaza cu sculele si masinile firmei. Daca se monteaza circa 40-45 metri pe zi (medie) se ajunge la un venit lunar de peste 5.000 Lei. **4.200 L;** ☎0784.110.410/ 0769.243.288 contact@parchet-shop.ro

1651. **Sofer.** Servicii funerare angajeaza sofer, manipulare sicriu; ☎0786.461.145

1652. **Soferi basculanta articulata 8x 4, cu experienta, pt. firma constructii Bucuresti, garaj C.B.Chitila. Se asigura cazare gratuita si facilitati la transport. ☎0722.284.776**

1653. **Soferi** cat. B, C si incarcatori salubritate Ilfov firma de salubrizare angajam pentru punctele de lucru din Bragadiru/ Popesti Leordeni/ Chiajna. Pentru detalii sunati la numerele de telefon: Chiajna - 0786.398.567/ Popesti - 0729.545.005/ Bragadiru - 0786.398.555; ☎0371.443.854 carmen.arhire@blue-planet.ro

1654. **Soferi** categoria B, cu experienta pentru distributie de bauturi la magazine in Bucuresti pentru SC Tarell Import Export SRL cu depozitul in Manolache, Glina, salariul net 4000 lei. ☎0744.531.952 office@tarell.ro/ administrativ@tarell.ro

1655. **Soferi** categoria B, societate de reciclare, SC angajeaza soferi pt transport si manipulare deseuri de carton, hartie, plastic. Candidatii ideali trebuie sa fie persoane serioase si de incredere. Salariu initial 3.700 Lei, care ulterior va fi marit. Militari, bd. Timisoara. Loc. Afumati, Ilfov **3.700 L;** ☎0723.670.538

1656. **Soferi** categoria C Soferi pentru distributie in Bucuresti+Ilfov cu incarcare de la depozitele Mega Image din Popesti Leordeni sau Stefanestii de Jos si descarcari la magazinele Mega Image SRL din Bucuresti si Ilfov. ☎0756.207.946 hr@helixlogistics.ro

1657. **Soferi** categoria C+E curse intern, se lucreaza la program, pauze de 24 si de 45 se fac acasa. Cazier curat, analize medicale, card tahograf. Transport intern prelata Garaj Dascalu Jud Ilfov ☎0765.187.500 raducanu.marius@gmail.com

1658. **Soferi** categoria C+E, angajez soferi profesionisti din Bucuresti si imprejurimi cat. C+E, se lucreaza L-V, weekend liber, pauza la cabina, salariu 6 500 de lei +1 plin de combustibil masina personala/luna, cursele se efectueaza intern si la prelata, **6.500 L;** ☎0739.769.708/ 0739.769.707

1659. **Soferi** cu permis B de minimum 3 luni, angajam urgent pentru rolul de curier la firma de curierat. Salariu net 2.600 + tichete 600 Ron, bonus 260 Ron, tips. Program 09:00-17:00 L-V. Locatie Stefanesti de Jos, Cerinte: permis de minim 3 luni, cazier curat **3.500 L;** ☎0749.608.510

1660. **Soferi** livratori pentru transport mobilier Ikea la domiciliul clientilor, 3.100 Lei net (salariu+bonuri de masa) pentru jumatate de luna lucrata, o zi se lucreaza, urmatoarea este libera, inclusiv in zilele de weekend), **3.100 L;** ☎0730.709.447 office@pronatur.ro

1661. **Soferi** livratori, permis B cu minima experienta pentru a livra produse alimentare. Salariu net 2.500 Lei + 800 Lei tichete + 300 bonus prezenta + bonus livrari pana la 2.000 Lei + tip. Program 12 ore, o zi da, una nu. Perioada nedeterminata. Locatie zona sector 2 **5.000 L;** ☎0737.814.574

1662. **Soferi** pentru autoutilitare de 3,5T, Iveco Daily, cub cu lift. Transportul se realizeaza in Bucuresti si imprejurimi. Pentru cei cu domiciliul in Bucuresti masina ramane la sofer pentru mobilitate in rest se deconteaza naveta. Salariu de la 3.500 Lei. Detalii la telefon **3.500 L;** ☎0729.252.514

1663. **Soferi** profesionisti Angajam soferi TIR cu experienta pentru transport frig pe tara, avem nevoie de 3 soferi, salariul este de 10000 lei pe luna. ☎0722.236.193 alina.trans@gmail.com

1664. **Soferi** profesionisti categoria C+E zona Voluntari, Stefanesti, Ilfov. ☎0767.006.450

1665. **Soferi** profesionisti (C+E), urgent pentru transport marfuri - interni, punct de lucru zona Dragomiresti Vale; ☎0723.349.975/ 0728.989.515

1666. **Soferi** profesionisti Bucuresti locale/turretur. Angajam soferi C+E , pentru camione 12 tone prelata, curse fixe locale Bucuresti intre fabrici, si tur-retur Bucuresti. Salariu+ diurna; **7.000 L;** ☎0722.247.389

1667. **Soferi** profesionisti Bucuresti locale/turretur. Angajam soferi C+E pentru camione 12 tone prelata, curse fixe locale Bucuresti intre fabrici si tur-retur Bucuresti. Salariu+diurna; ☎0722.247.389

1668. **Soferi** profesionisti Bucuresti locale/turretur. Angajam soferi C+E, pentru camione 12 tone prelata, curse fixe locale Bucuresti intre fabrici si tur-retur Bucuresti. Salariu+ diurna; **7.000 L;** ☎0722.247.389

1669. **Soferi** profesionisti CE curse intern turretur soferi CE pentru Bucuresti locale , curse fixe, camioane 12 tone prelata tandem , euro 5 automate, conditii usoare de munca, salariu motivant, angajam si din tara. **7.000 L;** ☎0722.247.389

1670. **Soferi** seriosi cu permis categoria C, Cautam soferi cu experienta pentru curse interne pe masina de 7,5 t. Sediul se afla in Chitila. ☎0762.675.018 claudia.mitrica@yahoo.com

1671. **Soferi** tir pentru Tarell Import-Export SRL, cu punct de lucru in Manolache, Glina, Ilfov,0744531952 ☎0744.531.952 administrativ@tarell.ro/ office@tarell.ro

1672. **Soferi transport intern Bacau pentru firma germana. Cerinte: carnet conducere cat. C si C, E, atestat transport marfa peste 7, 5 tone, card tahograf, fisa medicala + aviz psihologic valabile, cazier. ☎0754.029.769**

1673. **Soferi transport intern Turda pentru firma germana. Cerinte: carnet conducere cat. C si C+E, atestat transport marfa peste 7,5 tone, card tahograf, fisa medicala + aviz psihologic valabile, cazier. ☎0752.237.328**

1674. **Soferi transport intern, Stefanestii de Jos, pentru firma germana. Cerinte: carnet conducere cat. C si C+E, atestat transport marfa peste 7,5 tone, card tahograf, fisa medicala + aviz psihologic valabile, cazier. Salariu motivant. ☎0751.229.976**

1675. **Soferi.** Societate comerciala Ambulanta angajeaza soferi cu B, C, experienta pe autosanitare, **4.500 L;** ☎0799.552.215

1676. **Sortatori** Bagaje Aeroport CU Permis Auto Angajam Urgent Incarcatori/ Descarcatori bagaje in aeroport Otopeni. Cerinte: Minim 10 clase,cazier curat.Beneficii (Venit NET 3600 RON). Program de 12 ore (doua cu doua,de zi si de noapte). **3.600 L;** ☎0726.648.873

1677. **Spalator** auto muncitor necalificat service - Top Lac Service Brasov Angajam Spalator auto muncitor necalificat service - Top Lac Service Brasov . Aplica acum la adresa de e-mail cristian.toma@toplacservice.ro sau suna pentru detalii la tel. **3.000 L;** ☎0758.110.010 cristian.toma@toplacservice.ro

1678. **Spalator** auto profesional Cautam spalator auto, cu experienta minim 2 ani, pt. detaling, spalari auto profesionale, se ofera salariu fix 150lei/zi, minim 5 zile de munca cu 2 repaus, si carte de munca. Mediu profesionist de munca, cerem seriozitate. Zona Stefan cel Mare, Obor. Program 8-9 pana la ora 7 ☎0721.294.385 solmihai2011@gmail.com

1679. **Spalator** auto. SC Auto Car Wash SRL angajeaza spalatori auto cu experienta, seriosi si corecti. Salariu 3011 lei brut plus comision la servicii. Mai multe detalii la sediul societatii; ☎0743.333.461 mariana_wsh@yahoo.com

1680. **Spalator** de vase in mall AFI Cotroceni, sector 6 Bucuresti. Salariul net: 3.300 Lei si contract de munca pe perioada nedeterminata. Activitatea presupune asigurarea curatarii si spalarii corecte a vaselor si a echipamentului de bucatarie pentru a mentine igiena si eficienta bucatariei restaurantului. **3.300 L;** ☎0755.039.313 vasile.selagea@hrsro.com

1681. **Spalator** vase pentru Nuky Grill, program 2/2 **3.000 L;** ☎0731.925.234 cremine-marymcm@gmail.com

1682. **Spalator** vase pentru restaurantul Clubului IDM. Contract de munca cu norma intreaga, salariu motivant si bonusuri. Program 2 zile cu 2 libere. Programari interviu la telefon ☎0723.689.048 hr@idm.ro

1683. **Spalator** vase in Stradale U center, Restaurantul Stradale U Center din Bucuresti isi mareste echipa. Angajam Spalator Vase.Locatia: Str. Serban Voda, nr. 206, sector 4, Bucuresti. Detalii la nr. telefon; ☎0729.820.580 nicoleta.soreanu@flavours.ro

1684. **Spalator** vase mari, pentru spalarea vaselor manual sau cu ajutorul masinii automate de spalat vase. Program in ture 2 cu 2 in Mall Promenada.

1685. **Spalator** vase, zona Vitan, program 2/2, tips, transport, **3.000 L;** ☎0765.613.760/ 0769.677.378 labariera1@gmail.com

1686. **Spalator** vase, curatenie, personal spalare vase angajam pentru restaurantul nostru din bd. Primaverii nr. 15. Program full time. Salariu 2.800 Lei net + bonuri de masa + asigurare privata de sanatate **2.800 L;** ☎0724.921.563/ 0770.527.860 hello@beansanddots.ro

1687. **Spalator** vase. Trattoria Giovane din Oraselul Copiilor angajeaza femeie la vase, program 2/2, de la 11:00-23:00 salariu 3000 Ron, **3.000 L;** ☎0726.477.406 andyparkballroom@gmail.com

1688. **Spalator** vehicule tura de noapte pentru obiective din Bucuresti, zona Giurgiului. Oferim si tichete de masa. Telefon contact ☎0749.270.051

1689. **Spalatorie/curatatorie** haine angajeaza personal pentru receptie(primire/predare haine,inregistrare comenzi,eliberare bon fiscal si bon de comanda).Pentru detalii sunati la numarul de telefon 0722351441. ☎0722.351.441

1690. **Spartan** Cosmopolis angajeaza Casiera, Preparator, Manager, Ajutor bucatar Esti un om serios, implicat si cu spirit Spartan? Pe langa o gasca de oameni faini iti oferim si un post la Restaurantul Spartan Cosmopolis! Posturi disponibile: casier/a, manager, aj. bucatar, preparator ☎0767.766.912/ 0767.333.307 recrutare@rerum.ro

1691. **Specialist** achizitii (materiale constructii). Dezvoltator din Bucuresti angajeaza Specialist Achizitii pentru materiale de constructii. Cerinte: Nivelul de studii: studii superioare. Calificarea necesara: cunostinte bune PC (Microsoft Office: Word, Excel - nivel peste mediu, Outlook, PowerPoint); Experienta de lucru necesara: minim 2 ani pe o pozitie similara. Abilitati si cunostinte profesionale: Tehnici de argumentare si negociere, abilitati de analiza si sinteza, abilitati de prioritizare a sarcinilor si proiectelor, abilitati de derulare simultana de proiecte multiple, cunostinte comerciale (comenzi, contracte, facturi) - nivel mediu. Caracteristici comportamentale: integru, etic, loial, organizat, attitudine deschisa, pozitiva si proactiva, atentie, disciplina, impartialitate, lucrul in echipa, simt de raspundere, concentrat asupra solutiilor si nu asupra problemelor, rezistenta la schimbare si dezvoltare a competentelor. Ce presupune postul: preluarea comenzilor de la coordonatorii santierelor si transmiterea de cerere oferta catre furnizori, centralizarea ofertelor si obtinerea aprobarii de la superior, lansarea si urmarirea comenziilor, predarea documentelor la contabilitate, colaborarea cu alte departamente din firma pentru plati, facturi, gestiune, etc., deplasarea la santiere/puncte de lucru pentru clarificare comenzi, detalii tehnice, necesare materiale conform proiecte. Program de lucru Lu-Vi 09-17.00, posibilitate lucru peste program. Birourile sunt situate in zona Grozavesti, sector 6; ☎0724.024.850 adina@sirgrup.ro

1692. **Specialist** SSM Bergerat Monnoyeur, dealer-ul utilajelor Caterpillar in Romania angajeaza Specialist SSM pentru locatia din Mogosoaia. Detalii la numarul de telefon sau la adresa email. ☎0752.256.000 recrutare@bm.ro

1693. **SSG** Security angajeaza: agenti securitate, agenti interventie, sef tura, dispeceri. Bonusuri de performanta, prime. Salarizare cuprinsa intre 2500-3500 lei; ☎0725.500.510/ 0732.830.207

1694. **Stivuitorist** Activitati de incarcare, descarcare si manipulare a marfii. Experienta similara minim 6 luni. Autorizatie ISCIR plus vize anuale. Locatie: Mogosoaia, sos. Bulacului nr. 2. Decont transport pe STB. **4.895 L;** ☎0336.401.262 office@chorus.ro

1695. **Stivuitorist** pentru depozit materiale de constructii in Pantelimon, Ilfov. Relatii la tel. ☎0744.368.684 somes_srl@yahoo.com

1696. **Stivuitorist** (VNA)-Notino Logistics, Dragomiresti-Deal Oferim salariu in functie de experienta, bonus lunar de prezenta si calitate, bonus anual, tichete de masa de 25 ron/zi, tichete cadou, abonament clinica medicala, alte beneficii. Obligatoriu: Atestat ISCIR valabil, experienta de min. 1 an; ☎0722.432.542/ 0731.333.616 hr@warehousely.ro

1697. **Stivuitorist** depozit Sector 4, Metalurgiei. Angajam stivuitorist in depozit cu experienta pe lame laterale. Salariu net: 3300 lei+600 lei tichete+140 lei decont transport. Program: 8 ore/ 2 schimburi/ Luni-Vineri. Perioada nedeterminata. Locatie depozit: Sector 4/ Blvd Metalurgiei, **4.000 L;** ☎0737.814.574

1698. **Stivuitorist** in depozit farmaceutic Chitila pentru Alloga Logistics Romania, furnizor servicii logistica farmaceutice. Program lucru 2 schimburi de zi, L-V, se asigura transport zona Lujerului - Militari. Decont transport STB, tichete masa, abonament medical. Contact tel./ email ☎0746.156.912 cristina.nita@alliance-healthcare.ro

1699. **Stivuitorist** pentru depozit tevi otel pentru SC Grossner Trading SRL, adresa: str. Ghetu Anghel, nr. 1, incinta Comat Electro, sector 3, Bucuresti, **3.500 L;** ☎0745.599.009 grossnertrading@gmail.com

1700. **Stivuitorist** Piata de Gros Sector 4 Cautam stivuitorist pe utilaj electric si diesel, cu atestat! Experienta in domeniu reprezinta un avantaj! Salariu 4.000 lei net, program luni-vineri 07-15:00, locatie Piata de Gros Bucuresti Sector 4 **4.000 L;** ☎0749.066.261 alex.sorin92@yahoo.com

1701. **Stivuitorist** Sindrilita, conducerea stivuitoarelor (electric/ diesel). Necesar autorizatie. Oferim masa calda in fiecare zi. Salariu 3.500 Lei/ prima luna. **3.500 L;** ☎0733.973.943/ 0733.973.943

1702. **Stivuitorist.** Suntem in cautarea unui nou coleg pentru pozitia de Stivuitorist in Dragomiresti-Deal. Program L-V - 2 schimburi. Relatii la telefon; **4.350 L;** ☎0722.316.302 recrutare@working4u.ro

1703. **Stivuitoristi** cu experienta. Firma din Bucuresti angajeaza pentru punctul de lucru din Pantelimon Ilfov stivuitoristi cu sau fara experienta asiguram si scolarizare ptr a obtine ducumente de stivuitorist, se ofera salariu negociabil, relatii la telefon, de luni pana vineri intre orele 9-17; ☎0722.480.197 office.egyglobal@yahoo.ro

1704. **Strungar** universal pentru uzina metalurgica program de zi, tichete de masa, tichete sociale, spouri de sectie, ore suplimentare platite 200%, cazare si decontare transport prime sarbatori **3.000 L;** ☎0732.830.287/ 0727.334.535 andreea.pircalabescu@laromet.ro

1705. **Sudor** electric, autogen firma de constructii angajeaza pentru sediul din Cornetu ☎0764.366.081/ 0723.567.941 adrian.stoian@gama-admin.ro

1706. **Sudor** instalatii frig, sudor brazare cupru, frigotehnist cu sau fata experienta. ☎0723.410.511 tc_instal@yahoo.com

1707. **Sudor** Mig Mag confectionare structuri metalice Fabrica de confectii metalice din Bucuresti angajeaza sudori Mig Mag pentru confectionare structuri metalice. Cerinte:- cunostinte in desen tehnic- experienta in domeniu- atentie la detalii, orientare catre calitateMai multe detalii la telefon. ☎0735.884.043 alina@kemfort.ro

1708. **Sudor** montator confectii metalice. Fabrica de confectii metalice din Bucuresti angajeaza sudori pentru montaj structuri metalice. Cerinte:- cunostinte in desen tehnic- experienta in domeniu- atentie la detalii, orientare catre calitate- disponibil la deplasariMai multe detalii la telefon. ☎0736.341.381 alina@kemfort.ro

1709. **Sudor** TIG WIG Raptronic Process Engineering, parte a RAP Group angajeaza Sudor TIG

LOCURI DE MUNCĂ

1792. **Vanzatoare** Covrigelul Plimbaret - Veranda Mall Angajam vanzatoare pentru Covrigelul in Veranda Mall, langa Piata Obor. Program 2+2, de la 10-21:00, salariu 3500 Lei + alte beneficii. **3.500 L;** ☎0736.033.867 pretzel.factory@yahoo.com

1793. **Vanzatoare** cu experienta in zona pod Vacaresti, Mihai Bravu, preferabil din zona pentru magazin alimentar (bacanie), program in ture de 7 ore cu duminica libera si (2 sambete pe luna prin rotatie), contract de munca pt. 8 ore, conditii f. bune de munca si posibilitate; **2.800 L;** ☎0721.205.409 blueinvest2020@gmail.com

1794. **Vanzatoare** cu experienta pentru brutarie/ patiserie/ din zona Dristor. Program 5 zile pe saptamana de duminica pana joi orele 14-22. Locatia se afla pe strada Ramnicu Valcea nr. 17, sector 3 vis-a-vis de Lidl Brutarie Merloni. Salariul 4.000 Lei net **4.000 L;** ☎0757.248.323 angajari.emekpan@gmail.com

1795. **Vanzatoare** cu experienta pentru magazin in sectorul 1 al capitalei. Se poate asigura si cazare daca este nevoie. Salariu atractiv plus bonusuri de performanta. Va rog sunati pentru mai mai multe detalii. ☎0736.567.413

1796. **Vanzatoare** cu experienta pentru patiserie in sectorul 5, Petre Ispirescu, sector 4, sos. Berceni si patiser Popesti Leordeni; ☎0743.278.200

1797. **Vanzatoare cu experienta, pentru magazin alimentar situat in Copaceni Ilfov. Oferim salariu atractiv. Mai multe detalii la telefon. Te asteptam sa faci parte din echipa noastra ☎0723.575.616**

1798. **Vanzatoare** cu experienta, zona Colentina - Dragonul Rosu, program 07.00-13.00, 5 zile pe sapt, pachet salarial avantajos plus bonus din vanzari. ☎0737.450.801 cristinadumitru000@gmail.com

1799. **Vanzatoare** in Cora Lujerului magazin bijuterii Angajez vanzatoare in Cora Lujerului la magazin cu bijuterii. Cerinte: experienta in vanzari, seriozitate. Program un weekend liber si unul lucrator.Salariul 3000lei format din salariu de baza bonus din vanzari zilnic si lunar **3.000 L;** ☎0724.382.032 Lexxy_elena@yahoo.com

1800. **Vanzatoare** in sectorul 3. Magazin situat in cartierul 23 August. Program de lucru, o saptamana la serviciu L-V: 6.40- 19. S 6.40-16. D: 6.40-14 si o saptamana libera **3.000 L;** ☎0728.973.140 ani_tamas2000@yahoo.com

1801. **Vanzatoare la magazin mic munca usoara, fara mezeluri, produse preambalate si xerox. Program L-V, 2 lucratoare, 2 libere, sau la 8 ore, ofer salariu 3.700- 4.000 lei net. Angajez si fete fara experienta, sau program discutabil. ☎0721.146.600**

1802. **Vanzatoare** linie calda pentru locatia situata pe str. Racari nr 5, sector 3 Bucuresti (punct de reper Dristor). **3.800 L;** ☎0731.288.508

1803. **Vanzatoare** magazin alimentar. Angajam vanzatoare (fete) cu sau fara experienta pentru magazin alimentar, sector 3, Ozana, program 8 ore, salariu 3000 lei + carte de muncaCerem si oferim seriozitate. Pentru mai multe detalii tel. **3.000 L;** ☎0762.605.085

1804. **Vanzatoare** magazin alimentar. Urgent. Angajam vanzatoare intr-un magazin alimentar din cadrul complexului comercial Obor Market. Salariul 3500 lei net + bonuri de masa.adresa magazin: Piata Obor, **3.500 L;** ☎0758.836.248 hr@negro2000.ro

1805. **Vanzatoare** magazin non-stop Jiului, 3500 lei net angajez vanzatoare magazin non stop, Jiului 147, salariu de 3500 lei net, cu carte de munca, persoana amabila, serioasa, cu chef de munca. Pentru mai multe detalii sunati. **3.500 L;** ☎0767.404.068

1806. **Vanzatoare** Patiseria Tineretului Angajam vanzatoare patiserie cu experienta in vânzari, responsabila, punctuala si cu bune abilitati de comunicare.Oferim pachet salarial atractiv si beneficii extra.Program: o saptamana dimineata, o saptamana dupa-amiaza si weekend-urile prin rotatie. **3.500 L;** ☎0770.118.383 recrutare@patiseriatineretului.ro

1807. **Vanzatoare** Patiseria Tineretului Drumul Taberei Angajam vanzatoare patiserie cu experienta - Patiseria Tineretului Drumul Taberei. Program: o saptamana dimineata (5:30 - 14:00), o saptamana dupa-amiaza (13:30 - 21:00) + 2 sambete pe luna (05:30-16:00). Pachet avantajos de beneficii.Hai in echipa! **3.200 L;** ☎0770.118.383 recrutare@patiseriatineretului.ro

1808. **Vanzatoare** patiserie zona 1 Decembrie 1918 (Auchan Titan), program flexibil, salariu 3.500 ron; **3.000 L;** ☎0736.861.688

1809. **Vanzatoare** patiserie zona Mihai Bravu. Angajam vanzatoare patiserie zona Mihai Bravu metrou. Program luni-vineri 15:00-21:00, sambata 06:00-17:00, duminica libera, ☎0721.880.281

1810. **Vanzatoare** patiserie, zona Stefan cel Mare, Angajam vanzatoare cu experienta - Patiseria Tineretului Stefan cel Mare. Program: o saptamana dimineata (5:30 - 14:00), o saptamana dupa-amiaza (13:30 - 21:00)+ 2 sambete pe luna (05:30-16:00). Pachet avantajos de beneficii, **3.200 L;** ☎0770.118.383 recrutare@patiseriatineretului.ro

1811. **Vanzatoare** pe timp de zi, program miercuri 12-20, joi 12-21, vineri/ sambata/ duminica 12-20. Adresa strada Ion Brezoianu, nr. 23-25, subsol, corp B, cladirea Palatul Universul, **3.500 L;** ☎0744.784.661 office@apollo111.ro

1812. **Vanzatoare** pentru autoservire, impinge tava Cautam fata pentru servire la autoservire in zona sectorului 5. Salariu atractiv, tips. Pentru mai multe detalii nu ezitati sa ne contactati la nr. din anunt ☎0722.691.580 office.oby@gmai.com

1813. **Vanzatoare** pentru cofetarie, pachet salarial 4000 Lei net. **4.000 L;** ☎0743.768.113/ 0735.753.000

1814. **Vanzatoare** pentru Covrigelul - Auchan Titan Angajam vanzatoare comunicativa, pozitiva, energica si amabila pentru "Covrigelul" din Auchan Titan. Oferim salariu excelent + bonus la incasari, stabilitate si conditii foarte bune ☎0736.033.867 pretzel.factory@yahoo.com

1815. **Vanzatoare** pentru magazin alimentar de mezeluri zona prelungirea Ghencea nr. 262, aproape de cartierul Latin, program o saptamana lucrata cu una libera. Prime de Paste si Cracium, discount 10% la produsele achiziitionate. **3.500 L;** ☎0720.565.891

1816. **Vanzatoare pentru magazin cu corpuri de iluminat. Angajam vanzatoare si manipulant marfa pentru un magazin cu corpuri de iluminat. Salariu net cuprins intre 3000 si 4000 lei. Zona Doraly-Afumati-Ilfov; ☎0721.216.789 lumiluxstar@yahoo.com**

1817. **Vanzatoare** pentru magazin paine artizanala. Angajam colega pentru magazinul nostru. Programul este de o si la serviciu, o zi libera. Luni-sambata, duminica liber. Experienta in domneniu constituie un mare avantaj. **2.500 L;** ☎0744.446.909 contact@poftadepaine.ro

1818. **Vanzatoare** pentru magazin specializat de vinuri Piata Progresul, contract de munca, salariu motivant, program flexibil, experienta ca si vanzatoare, **4.000 L;** ☎0755.694.856

1819. **Vanzatoare** produse din carne sector 1, salariu atractiv, tichete de masa, bonusuri saptamanale, **4.300 L;** ☎0723.282.402 dliviu70@yahoo.com

1820. **Vanzatoare** raion carne, pentru Carmangeria Mantuleasa, 300 Lei/zi, 13 zile/ luna se lucreaza 1 zi cu 1 zi, 7-18 luni, sambata duminica liber, salariu 2.700 Lei. 800 bonuri masa, 400 Lei, pachet total 3.900 Lei **3.900 L;** ☎0722.664.638 moisemariuscatalin@gmail.com

1821. **Vanzatoare** si modelator covrigi pentru patiserie covrigarie zona Piata Presei, salariu atractiv. Contact doar mesaje pe whatsapp! ☎0738.437.351

1822. **Vanzatoare** Star Donuts - Auchan Drumul Taberelor. Brandul Star Donuts angajeaza vanzatoare amabila pentru standul deschis in incinta Galeriei Auchan Drumul Taberelor. Oferim salariu motivant, bonus de performanta, seriozitate si stabilitate; ☎0736.033.867 pretzel.factory@yahoo.com

1823. **Vanzatoare, Aurora angajeaza pentru magazinul situat in Bucuresti, Piata Obor - Market & Complex Comercial, unde comercializam carne si preparate din carne. ☎0729.440.264**

1824. **Vanzatoare,** urgent, pentru patiserie covrigarie la Timpuri Noi si Gara Basarab si femeie de servici la hala productie Tineretului. Pt detalii sunati la tel. ☎0768.770.076 mika.bussiness@yahoo.ro

1825. **Vanzatoare,** numai cu experienta pentru magazine specializate carne pui si curcan in Bucuresti. Conditii avantajoase, program o saptamana cu o saptamana, **3.500 L;** ☎0764.001.111 contact@carnepui.ro

1826. **Vanzatoare.** Minimarket angajeaza vanzatoare, casier, lucrator comercial petru tura de noapte. 10 zile libere pe luna 12 ore pe zi 19-7:00, **3.500 L;** ☎0724.510.904 Badeaelenacristina@gmail.com

1827. **Vanzatoare/** casiera Coffee Corner, Firma Zarea cauta muncitori sectia spirtoase, program de lucru 8 ore. Conditii foarte avantajoase, oferim salariu motivant, tichete de masa, decont transport, bonusuri de performanta, prime de sarbatori si multe alte beneficii lunare; **4.000 L;** ☎0758.868.144

1828. **Vanzatoare/** casiera Coffee Corner, program: o saptamana lucrata - una libera. L-D 06.00-17.30. Zona Colentina - Fundeni. Salariu 4.000 Ron bani in mana, **4.000 L;** ☎0758.868.144

1829. **Vanzatoare/** lucrator comerciant Angajam vanzatoare in Gara de Nord -2500. **2.900 L;** ☎0761.362.200 arthmar23@gmail.com

1830. **Vanzatoare/** vanzator minimarket Gara de Nord, program nonstop, salariu 3700 lei/ luna plus alte bonusuri. Conditii de angajare: minim 10 clase, domiciliu stabil in Bucuresti. Rugam seriozitate. Pentru detalii sunati, **3.700 L;** ☎0726.170.100

1831. **Vanzatoare/** vanzator pentru chiosc Gara de Nord, program nonstop, salariu 3700 lei/ luna plus alte bonusuri. Conditii de angajare: minim 10 clase, domiciliu stabil in Bucuresti. Rugam seriozitate. Pentru detalii sunati. **3.700 L;** ☎0726.170.100

1832. **Vanzatoare/** vanzator, Piata Iancului, pentru magazin alimentar sos Mihai Bravu 132, nu este necesara experienta, carte de munca. Climat placut, program in ture, flexibilitate, ore suplimentare platite. **3.000 L;** ☎0748.038.249

1833. **Vanzatoare/** vanzator. Angajam vanzator/ vanzatoare pentru casuta cu carti pe litoral; **2.500 L;** ☎0729.314.629 contact@edituraprestige.ro

1834. **Vanzator** in magazine de plante si flori - Secuilor angajam vanzatori si decoratori pentru retea de magazine de plante - locatia Secuilor (Berceni). Necesar minim liceul, experienta in vanzari, atitudine pozitiva. Salariu motivant trecut pe carte de munca integral. ☎0751.136.426 recrutare@trias.ro

1835. **Vanzator** la domiciliul clientului pe baza de comanda. Aky Top Delivery SRL cu sediul in Pitesti, angajeaza Vanzator la domiciliul clientului pe baza de comanda - 4 posturi. L-V, 12-21. Pentru informatii, sunati la tel. Interviul va avea loc in data de 15 Iunie la ora 14. ☎0744.554.677

1836. **Vanzator,** vanzatoare accesorii gsm, personal pentru magazine de tip insula in centre comerciale cu domeniul de comercializare accesorii gsm si gadgeturi. Hai in echipa daca esti serios/a, iti oferim un salariu de nerefuzat si multe beneficii. Programeaza un interviu la tel. Experienta este un beneficiu; **5.500 L;** ☎0756.423.828 fabyhoreca@gmail.com

1837. **Vanzator,** vanzatoare. Angajam vanzator/vanzatoare pentru magazin de mobila, full time, zona B-dul Ghencea, Bucuresti. Experienta constituie un avantaj; ☎0765.844.718 mobilastardesign@yahoo.com

1838. **Vanzator,** vanzatoare. Vanzatoare/Vanzator pentru chiosc vanzare la geam. Progam Luni-Vineri 15-22. Se cere seriozitate si corectitudine, preferabil persoana de curand pensionata doritor completare veniturl, **2.500 L;** ☎0722.528.637 davros.service@yahoo.com

1839. **Vanzator/** vanzatoare .Cautam persoane serioase, cu experienta in vanzare produse gourmet pentru magazinele Zimbria din Bucuresti, zona Baneasa.Minim 2 ani experientaProgam de lucru in ture.Pachet salarial: - salariul 3800 lei+ decont transport.Detalii la telefon **3.800 L;** ☎0751.309.967/ 0756.111.234 verdesi.co@gmail.com

1840. **Vanzator/** vanzatoare Supermarket situat in Piata Iancului angajeaza vanzatoare. Se ofera un salariu net de 2.600 lei + bonuri de masa in valoare de 700 lei. Program de lucru avantajos, inclusiv duminicile libere. ☎0758.108.240/ 021.252.21.90 intermacedonia98@yahoo.com

1841. **Vanzator/** vanzatoare pentru Cococerie Program 2/2. Salariu de la 3.700 Lei + alte bonusuri lunare + zilnic mancare, apa, suc, cafea. Adresa Lipscani 19, zona Unirii, Centrul Vechi **3.700 L;** ☎0724.570.778 Nona.ion@madamyrgroup.ro

1842. **Vanzatori** magazin lux electronice - gsm Vanzatori magazin lux electronice - gsm- Varsata 18-30 aniAspect placutPart time sau full timeMagazine situate in mall sect 3 si 6Cv la adresa mail **4.000 L;** ☎0761.222.244 paradoxgsm.office@gmail.com

1843. **Vanzatori** vitrina asistata Carrefour Lujerului Complex Supernova Servire vitrina asistata hipermarket Carrefour Lujerului Complex Supernova, crestere vanzarilor produselor alimentare. Salariu atractiv in functie de performanta, bonuri de masa; ☎0731.599.200 alex@defne.ro

1844. **VeroTherm** S.R.L. Se angajezea: Montator subansamble cod: 821103, muncitor necalificat la asamblarea, cod: 932906, operator la prelucrarea mastor plastice, cod: 814203, operator mase plastice: 814209, vopsitor industrial: 713202 ☎0733.323.330

1845. **Vesa** Costruzioni SRL angajeaza: Montator pereti si plafoane din ghips-carton codcor: 712406 si Muncitor necalificat la demolarea cladirilor, captuseli zidarie, placi mozaic, faianta, gresie, parchet codcor:931301 ☎0733.323.330

1846. **Vopsitor** industrial. CSC Trans Metal, cu domeniul de activitate in confectii metalice cu sediul in sat Rudeni, jud. Ilfov, angajeaza vopsitor lichid si electrostatic. Pentru mai multe detalii la nr. de telefon sau email. ☎0730.094.441/ 0724.364.406 alin.it@csc-transmetal.com

1847. **Vopsitor** marcaje parcari Angajam personal cu experienta in folosirea utilajelor airless pentru vopsirea marcajelor rutiere (parcari). Permisul de conducere cat. B constituie un avantaj. ☎0731.313.150

1848. **Vopsitor** marcaje parcari, Angajam personal cu experienta in folosirea utilajelor airless pentru vopsirea marcajelor rutiere (parcari). Permisul de conducere cat. B constituie un avantaj. ☎0731.313.150

1849. **Vopsitor** si pregatitor vopsitor service auto - Top Lac Service Brasov Vopsitor si Pregatitor Vopsitor service auto - TOP LAC SERVICE BRASOV. APLICA ACUM CV-ul tau la adresa de mail: cristian.toma@toplacservice.ro sau SUNA ACUM la nr. de telefon 0758110010. **5.000 L;** ☎0758.110.010 cristian.toma@toplacservice.ro

1850. **Vopsitor.** RBR are nevoie de tine. Cautam vopsitori de preferat din Bucuresti sau Ilfov care sa se alature echipei noastre. Cautam oameni cu experienta care sa ne ajute sa producem mobila de calitate; ☎0722.935.195 office@mobilarbr.ro

1851. **Vpy** Design angajeaza tamplari in Bucuresti sector 3 cu experianta, zona Faur, statie metrou Republica sau bd. 1 Decembrie 1918 (Auchan Titan), salariu 4500-6000, plus bonus la lucrare, **5.000 L;** ☎0760.428.111 andrei.vpy@gmail.com

1852. **Vulcanizare** auto Angajam vulcanizatori (pentru lucrare si camioane) cu experienta. Conditii bune si salariu atractiv.Oferim si cazare. Locatia - Afumati, Linia de Centura nr. 19, Jud. Ilfov. ☎0722.286.420 stoyk@magazinuldeanvelope.ro

1853. **Vulcanizator** auto cu experienta pentru SC Dumiserv Service Roti SRL, sos Fundeni nr. 125, salariu atractiv + comision **3.000 L;** ☎0723.290.986 tractari_auto_serv@yahoo.com

1854. **Vulcanizator** camioane Cautam vulcanizator camioane pentru intretinere parc propriu. Program de munca normal. Cerem si oferim seriozitate. **4.000 L;** ☎0740.414.067 geta@cisterna.ro

1855. **Yunus** Masline International SRL angajeaza 1 post agent cumparari. CV la mail; ☎0730.519.148 yunusmasline@yahoo.com

1856. **Zidar** rosar tencuitor cod COR 7112057 5 posturi si 7 posturi masinist la masini pentru terasamente (ifrontist) pentru Pakanore SRL, CUI 16999400, Prahova ☎0726.589.542 sigabitadarbit@yahoo.com

1857. **Zidari** Firma de constructii angajeaza muncitori zidari pentru Bucuresti, plata saptamanal. Detalii la telefon. Incepere imediata! **7.000 L;** ☎0763.624.086

1858. **Zidari,** zugravi, rigipsari, necalificati, personal pentru firma. Oferim cazare ☎0766.260.441

1859. **Zidari/dulgheri** cu experienta in constructii, obligatoriu cu permis auto pentru Meta Meta. Cautam oameni seriosi si responsabili cu spirit de echipa, disciplinati, fara vicii, fara cazier judiciar, atentie distributiva, indemanare, absolventi de liceu/ scoala profesionala. Salariul se stabileiste in functie de vechime si calificari profesionale. ☎0748.113.781 office@meta-meta.ro

1860. **Zilieri/** sortare si ambalare cartofi/barbati si femei angajam urgent Angajam Urgent barbati si femei, pentru sortare cartofi Depozit. Cerinte: Disponibilitatea de a incasa banii pe card. Se ofera: 200 lei net/ zi, Plata se face la 2 saptamani in cont bancar. Contract munca perioada determinata-1 luna. Program: 3 schimburi **200 L;** ☎0728.210.377

1861. **Zugrav, montator pereti ghips carton SC Aicoman Ddb Construct SRL, angajeaza un zugrav si un montator pereti si plafoane din gips carton. Oferim salarii competitive, bonusuri de performanta**

1862. **Zugravi,** zidari electricieni autorizati gradul IIB pentru Sema Parc SA, cu sediul in Bucuresti, sector 6.Se cere experienta minima de 3 ani. Se acorda bonus anual pentru sarbatori Paste/ Craciun si tichete de masa in valoare de 40 Lei. Program de lucru va fi L-V 8.30-16.30. Relatii la tel. ☎021.316.91.78 cristian.lihu@semaparc.ro

Oferte part time

1. **Activitate** part time, Doriti o activitate de acasa rapid si usor? Produse naturale de cea mai buna calitate, tel. dupa ora 13. ☎0727.960.712 liliananutu18@gmail.com

2. **Agent** Curatenie part-time Grand Arena si Vitan Angajam 1 persoana Agent Curatenie, part-time, incepand cu orele 09:00 sau 09:30 in Mall Grand Arena si Mall Vitan . Detalii telefonice. L-V, 3 ore/zi, 15 ore/saptamana. Multumim! ☎0752.220.870 alina.erusencu@okinfacility.com

3. **Agent** curatenie, femeie de serviciu Libro Events angajeaza femeie de serviciu pentru cladire de birouri, sediu centru inalta tensiune, judet Giurgiu, oras Giurgiu, str 23 August nr. 17, salariu 1100 lei net, program de 4 ore, luni-vineri. **1.100 L;** ☎0758.085.990 nicoletavanescu98@gmail.com

4. **Agent** de curatenie mall / part-time Afi Cotroceni Angajam 1 persoana Agent Curatenie, part-time, incepand cu orele 09:00 sau 09:30 in Mall Afi Cotroceni . Detalii telefonice. L-V, 4 ore/zi, 20 ore/saptamana. Multumim! ☎0752.220.870 alina.erusencu@okinfacility.com

5. **Agent** de curatenie part-time (Craiova) Angajam 1 persoana Agent Curatenie, part-time, incepand cu orele 09:00 sau 09:30 in Mall Electroputere Craiova. Detalii telefonice. Program L-V, 3 ore/zi, 15 ore/saptamana. Multumim! ☎0752.220.870 alina.erusencu@okinfacility.com

6. **Agent** de curatenie part-time (Pitesti, 2 locatii) locatii: Supernova si Arges Mall, magazin textile. Program de lucru 5 zile/saptamana, 3 ore/zi, 3 ore/zi -09.30-12.30 sau 10.00-13.00. Salariu fix + tichete de masa. ☎0752.220.870 alina.erusencu@okinfacility.com

7. **Agent** de curatenie, part-time, Baneasa, urgent, 4h/zi, program 18:00-22:00, l-v, in cladirea Willbrook Platinium, sos. Bucuresti-Ploiesti. Pentru detalii, va rugam sa ne contactati telefonic ☎0752.220.870 alina.erusencu@okinfacility.com

8. **Ajutor** de ospatar in Floreasca. Angajam part time / permanent ajutor de ospatar, inclusiv sezonier si fara calificare. Locatia se afla in zona Floreasca in fata parcului cinematografic Floreasca, pe strada Glinka 7; ☎0724.124.171 naparusbogdan@yahoo.com

9. **AmbasadÂ'Or** Play angajeaza menajera AmbasadOr Play (sector 2) angajeaza menajera. ☎0760.675.950 zavoianu.lucian@gmail.com

10. **Asistent** educatoare. Ne marim echipa. Cautam asistent educator. Daca esti o persoana vesela, creativa, pozitiva, calma dar si ferma, ordonata, pasionata de interactiunea cu copii si de dezvoltarea acestora la intregul lor potential, ne-am bucura foarte mult sa vii in echipa noastra. Conditii: oferim: pachet salarial motivant, mediu de lucru placut, conditii excelente.Gradinita zona Aviatiei, in proximitatea statiei de metroul Aurel Vlaicu. Program 8-00-17:30, **3.500 L;** ☎0769.245.552 alexamaria.damian@yahoo.com

11. **Asistenta** manager, caut asistenta personala, program flexibil (2 zile pe saptamana), **7.000 L;** ☎0755.795.391 bogdan_andrei86@yahoo.com

12. **Asistenta** part time Strain, vin periodic in Bucuresti. Doresc o colaborare part time cu persoana tanara, dinamica, care sa ma ajute in primul rand sa perfectionez limba romana. Program flexibil. Seriozitate. Mail sau sms ☎0735.257.599 diffusion47@yahoo.it

13. **Asistenta** part-time Antreprenor, caut colaborare part-time cu studenta sau femeie tanara si dinamica, open-minded. ☎0729.002.142 dorian.dream@yahoo.com

14. **Asistenta** personala director companie multinationala, angajez o asistenta personala, eleganta, draguta, inteligenta, educata, cu bun simt, pentru colaborare part-time in activitatea de serviciu si personale. **2.000 €;** sorinm2009@yahoo.com

15. **Asistenta** personala. Asistenta personala open minded, draguta, pentru job flexibil, 2-3 ore saptamanal, pentru manager dragut; ☎0763.467.698

16. **Asistenta** secretara rabdare, politicoasa, spontaneitate, sa respecte programul stabilt de comun acord, draguta, sa respecte confidentialitatea informatiilor ce tin de servici. Va rog atasati mesai cu descriere sau CV. Multumim! **2.000 €;** expo.24@yahoo.com

17. **Bona** part-time Familie din Bucuresti, Piata Obor. Cautam o persoana care sa supravegheze gemenii nostri, (b?ie?i, 4 ani si 4 luni), la nevoie. Acest lucru poate insemna dupa-masa, in weekend sau in vacantele copiilor (urmatoarea vacanta: august). Se ofera 20 de lei pe ora (de ex: 8 ore = 160 de lei). ☎0730.262.188

18. **Casiera** si lucrator comercial, pentru Shop&Go Mega Image in sectorul 1, program part time 2 zile pe saptamana (sambata si duminica de zi sau vineri si sambata de noapte) experienta nu este necesara dar constituie un avantaj; ☎0729.903.824

19. **Consultant** Vanzari. cautam colaboratori vanzari, oportunitate de crestere a vanzarilor, masina personala si permis categoria B, oferim training gratuit, **600 €;** ☎0729.064.229 macriniangajari@gmail.com

20. **Contabil + revisal firma de constructii din Bucuresti, sector 5, angajeaza part-time, cu prezenta la birou ☎0744.326.004**

21. **Conversatii** online. Vrei sa fii model online de succes? Garantam 5.000 $ - 10.000 $ incasari lunare. Plata pe loc. Studiourl la: Unirii, Crangasi, Romana. Experienta nu este necesara. Contacteza-ne acum telefonic/whatsapp, **8.500 €;** ☎0728.611.611 supremeoffice@yahoo.com

22. **Cosmetician.** Salon situat in sectorul 3 angajeaza cosmeticiana cu experienta, se ofera contract cu norma intreaga, salariu fix, procent din vanzari si bonusuri de performanta, **3.000 L;** ☎0761.718.282 haramicemilian@gmail.com

23. **Croitor** incaltaminte, Atelier de Incaltaminte Bucuresti, zona Unirii, angajam croitor.Minim 1 an experienta-salariu foarte atractiv, conditii avantajoase de munca, **3.600 L;** ☎0765.484.195

24. **Croitoreasa** cu experienta produs cap - coada, la gata rochii, tinute de seara, pt. evenimente si de zi cu zi. Atelierul Pipera. Program lejer. Salariu 800 - 1.000 euro, **1.000 €;** ☎0764.244.779

25. **Distribuitor** cafea, part time sau full time Cuppings ofera servicii de cafea la birouri cu aparatura si portofoliu de cafea diverse, incluzand sortimente private label produse in Romania. Solutiile noastre acopera nevoile fimelor de mici 5-10 angajati pana la cele care au mii de consumatori interni; office@cuppings.ro

26. **Doamna** curatenie part-time Aurel Vlaicu Angajam doamna pentru curatenie birouri in Bucuresti, Aurel Vlaicu. Programul de lucru va fi de 4 ore/ zi, 07:00-11:00. Pentru mai multe detalii, va rugam sa ne contactati; ☎0725.595.687 alina.erusencu@okinfacility.com

27. **Doamna** la curatenie urgent. Firma de curatenie angajeaza urgent doamna responsabila la curatenie. Program de lucru: Luni-Vineri, 6 ore dimineata de la 06:00-12:00. Rog seriozitate; ☎0724.340.444 recrutare.hr2010@gmail.com

28. **Doamna** tanara, gospodina, curata, sanatoasa caut pt. menaj. Salariu negociabil. Program flexibil. ☎0722.209.750

29. **Doamne** sau domnisoare cu/ fara experienta job online, engleza nivel incepator pt. conversatii online, 70% procent prima luna, contract de munca, program flexibil, bonus angajare, se poate lucra de acasa sau din locatiile noastre **8.800 €;** ☎0774.466.429 my.xmstudio@gmail.com

30. **Doamne. Firma de curatenie angajeaza personal doamne, Program 6 ore / zi / 11-17, de luni pana vineri. Locatie Unirii Birouri. 2.200 L; ☎0749.624.769 office@globalclean.ro**

31. **Expert** SEAP Angajam in vederea participarii la licitatii. Se ofera procent din licitatiile obtinute de dvs.Se cere o experienta minima de 2 ani. **6.000 L;** ☎0752.349.576/ 0767.865.981 freshalfconstruct@gmail.com

32. **Fata** pentru servicii de masaj. Tanara cu sau fara experienta cu mintea deschisa la ceva nou, discreta, slim body, bun simt, serioasa, open mind pt. sedinte saptamanale de masaj, plata zilnica pt. colaborare pe termen lung, **1.000 €;** ☎0722.506.620

33. **Femei** la curatenie, Buna ziua, caut 3 fete/ femeie la curatenie de intretinere (2 fete luni- vineri si 1 fata sambata duminica). Cerinte: sa fie serioase si de incredere, sa respecte programul impus; ☎0767.508.268

34. **Femeie** cu experienta pentru menaj pentru imobil situat in Calea Floreasca, sector 1. Program 5 zile pe saptamana, L-V, 4 ore pe zi, 7.00-11.00, salariu 2.500 Lei, **2.500 L;** ☎0731.444.541 camelia@elo.ro

35. **Femeie** de serviciu pentru clinica stomatologica, zona Romana - Dorobanti. Program de marti pana vineri intre orele 06.00 si 08.00 si la alegere sambata sau duminica. Se ofera un mediu de lucru placut. **1.200 L;** ☎0722.543.676 dariana.dima@yahoo.com

36. **Femeie** de serviciu pentru scari blocuri. Scarile sunt cu 8 etaje. Program de lucru de luni pana vineri. Ofer 550 - 600 Lei de scara ☎0721.391.639 clean.alex@yahoo.com

37. **Femeie** pentru curatenie la apartamente in regim hotelier. ☎0725.476.444

38. **Femeie** pentru menaj Bucuresti Angajam menajera pentru sediu birouri Bucuresti. Detalii la tel. ☎0771.221.877 felixnistor@gmail.com

39. **iModels este cea mai profitabila agentie de modele Va avantajeaza salariu 6000 lei lunar plus bonus 4500 lei, sau comision 85% din prima zi lucrata ? Alegeti inteligent. Suna acum cu incredere sau scrieti-ne text. Detalii pe whatsapp sau email. 10.500 L; ☎0731.080.888 office@imodels.style**

40. **Ingrijire** batrana la domiciliu. Caut o persoana pentru ingrijire batrana in sector 4-Drumul Gazarului. Pentru detalii rog contact la nr. de tel. ☎0724.030.711 mihaelatrs@yahoo.com

41. **Ingrijitoare/infirmiere** pentru camin de batrani Angajam ingrijitoare/infirmiere program 24/48, contract de munca, protectia muncii, 3 mese/2 gustari, **3.200 L;** ☎0722.432.142 alina83.marin@gmail.com

42. **Job pentru o fata draguta. Caut tanara/ studenta pentru postul de asistenta personala. Program flexibil, venit pe masura servicilior, prefer detaliile sa le discutam pe whatsapp, ofer si cer seriozitate. Multumesc; ☎0735.667.205**

43. **Job. Activitate simpla, usoara. Necesita Smartphone si laptop, 2-4 ore/zi. Neaparat mesaj pe whatsapp cu nume, prenume, varsta, studii, localitate, ocupatia actuala. Detalii dna Flory la tel. ☎0784.293.738**

44. **Livrator** catering va livra cu masina firmei, puncte fixe/ contracte. Program luni-vineri 10.00 - 18.00 si o sambata da, una nu. Salariu fix + procent din livrari + 400 Lei bonuri de masa/ luna. Sector 4. ☎0774.429.430

45. **Lucrator comercial florarie Cauti un job part time unde utilul se imbina cu placutul? Ataunci la noi in florarie este locul ideal! Daca esti o persoana harnica, sociabila, cu zambetul pe buze, dispusa sa inveti lucruri noi, te asteptam la un interviu! ☎0730.799.079 Contact@florarieblooms.ro**

46. **Manipulant** marfa. Angajez manipulant marfa depozit bauturi; ☎0726.881.754

47. **Menajera program part-time.Administratie privata angajeza menajera cu experienta si recomandare. ☎0724.503.543**

48. **Menajera** program part-time.Administratie privata angajeza menajera cu experienta si recomandare. ☎0724.503.543

49. **Menajera** part time pentru menaj casa; ☎0742.254.490 egeea@gmail.com

50. **Menajera.** Societate comerciala angajeaza menajera Program: de luni pana vineri de la 7 la 11. Locatie: Magurele, Ilfov, Atomistilor 52-56, **1.500 L;** ☎0742.123.005 concretoffice@gmail.com

51. **Merchandiser** - Ruta Mobila - Food Cautam merchandiser care sa se alature echipei noastre. Ruta Mobila, Full Time, pachet salarial net 2700 - 3500 Lei, program: luni-vineri/ luni-sambata, interval 07:00 - 15:30. **3.500 L;** ☎0724.532.816 recrutare.ipp@in.store.ro

52. **Modele,** te asteptam in echipa noastra, Vrei sa devii independenta financiar? Programeaza un interviu acum. DivineGirls studio ofera modelelor un mediu de lucru profesional si relaxant, conditii excelente, seriozitate si confidentialitate. Personal exclusiv feminin.Comision pana de la 50% la 70%. Sumele reale pe care le ve-ti incasa sunt cuprinse intre 1500 si 5000 $ reali. Camere individuale. Salariu garantat in primele 2 luni 500$ perioadaTraining personalizat cu echipa exclusiv feminin. Experienta nu este necesara si fara reguli stupide. Bonusuri de performanta. Bonusuri pentru cele mai multe ore petrecute online. Bonusuri de recomandare. Varsta minima 18 ani seriozitate, perseverenta, program full time sau part time.Locatie langa metrou Piata Muncii, dotata cu echipamente ultra performante. Transparenta 100% a veniturilor tale plus plata bilunara prin numerar. Lucram cu profesionalism si implicare in cele mai mici detalii. Punem accent pe seriozitate, discretie si cofidentialitate. Pentru mai multe detalii contactati-ne cu incredere **3.000 €;** ☎0755.372.757 divine.girls.studio@gmail.com

53. **Muncitor** necalificat Angajam pentru baza sportiva, muncitor necalificat, pentru ingrijire terenuri tenis. Program 16-22. **3.000 L;** ☎0744.649.320

54. **Persoana** angajez part time persoana de sex feminin pentru emitere bonuri si facturi fiscale in zona Rahova -Chirigiu program 07.00-09.00 si dupa amiaza după ora 17.30 -19.30 de luni -vineri, program usor negociabil ☎0762.554.145

55. **Personal** cu experienta curatenie, firma de curatenie angajam pentru spatiu de birou in zona Militari, progr. dimineata 4 h/ zi salariu si ctr. munca 1.500 Lei, se cere prezenta ingrijita si seriozitate maxima, **1.500 L;** ☎0771.449.760 office@curateniebirou.ro

56. **Personal** curatenie Clinica Dr. Saki Estetix cauta personal pentru curatenie in sediul din sectorul 5 strada Mihail Sebastian, part-time, pentru mai mule detalii va rugam sa ne contacatati la tel. ☎0730.502.323

57. **Personal** curatenie. Locatie fixa/stabila in interiorul unui magazin din Mall Vitan. Program de lucru fix doar 4 ore/ zi de la 7:00 -11:00. Salariu 1350 lei/luna. Se acorda libere saptamanale. Salariul se plateste de doua ori pe luna fara intarziere, **1.350 L;** ☎0727.799.997 office@omaglobal.ro

58. **Personal** Firma de curatenie Angajam personal curatenie ptr. cladire de birouri, program L-V,de la 5:30-8:30 (dimineata), cu contract de munca. Sambata, duminica si sarbatori legale liber. Relatii la nr. tel.Punctul de lucru este in Piata Victoriei. ☎0722.244.214 eugenia.scutelnicu@gmail.com

59. **Personal** medical, de ingrijire si menaj Angajam asistenta medicala, infirmiera/ingrijitoare pentru camin de batrani privat, zona Baneasa, Program de lucru: in ture. Se ofera salariu motivant/ bonusuri/ mediu de lucru placut, Rugam seriozitate! ☎0770.944.127/ 0733.877.978 caminmillennium@gmail.com

60. **Personal** pentru curatenie, dedicat pentru spatii de birouri sau show, room, program 2h sau 4h, zi, program de dimineata. Locatii in Bucuresti sectorul 1. Decontam transport. Relatii intre orele 9:00-16:00 de luni pana vineri. ☎0799.777.057 office@alldetailfacility.ro

61. **Proiecte sezoniere de pana la 3.500 RON. Daca esti din Bucuresti si doresti sa iti cresti veniturile, participa la proiecte pentru observarea produselor dermato-cosmetice si bene

LOCURI DE MUNCĂ

Club Relax - Elveția Zurich
îți asigură succesul financiar la care ai visat!
angajăm

Tinere drăguțe interesate de câștiguri mari

Ai peste 18 ani, ești activă, pozitivă, drăguță și sociabilă?
Te așteptăm în echipa noastră!

Oferim: Condiții de lux și clientelă formată, discreție, acte, permis de muncă, cazare.
Plata la zi, 60% din venituri

Răspundem în limba română la telefon, beep, sms, whats'app, e-mail:
+41 76 714 94 51 info@clubrelax.ch / www.clubrelax.ch

50. **Elvetia** si Germania, tinere 18+ studiouri 100 % private, conditii exclusiviste. Esti in cautarea unui loc de munca legal unde castigurile sunt foarte mari,? Vino in echipa Joy Models, peste 6000-7000 euro/saptamana. **25.000 €;** ☎0041766725885 info@joy-models.ch

51. **Elvetia** Zurich, New Blue Up- Sauna club ofera locuri de munca legale pentru FETE 18 ani+, salariu atractiv, conditii deosebite, cazare, acte. Castigi bani din prima zi. Cautam tinere,deschise, prietenoase, de incredere, incepatoarele sunt binevenite! Club exclusiv, clienti de lux 20.000 euro Informatii in lb. romana. www.newblueup.ch ☎0041794680606/ 0041435424670 info@newblueup.ch

52. **Elvetia,** extravgant daca ai peste 18 ani, si esti dornica de a castiga bani, totul este legal, oferim cazare daca esti interesanta pentru information, WhatsApp sau mail, **15.000 €;** ☎0041788667670 info@extravagant-club.com

53. **Elvetia,** extravgant daca ai peste 18 ani, si esti dornica de a castiga bani, totul este legal, oferim cazare daca esti interesanta pentru information, WhatsApp sau mail, **15.000 €;** ☎0041788667670 info@extravagant-club.com

54. **Elvetia,** 6000-7000 euro/saptamana tinere frumoase si serioase 18 +. Aplica acum. Oferim permis legal de munca, cazare gratuita in camere individuale. Vorbim lb. romana **25.000 €;** ☎0041766725885 info@joy-models.ch

55. **Elvetia, apartament privat. Erotism cu clasa! 60% pentru tine! Cautam doamne peste 18 ani, cu clasa si oferim oportunitatea pentru castiguri de top. Te ajutam la sosire cu permisul de munca si tot ce mai este necesar. Poti locui si manca la noi. ☎0041787268891**

56. **Elvetia, Basel, Club Edelweiss. Cub exclusivist cu 100 de oaspeti zilnic. Ani de experienta si o atmosfera placuta si familiara ne caracterizeaza pe noi. Te asteptam si pe tine in echipa noastra! Poti avea castiguri frumoase. ☎0041765337807**

57. **Elvetia, Basel, Club La Villa 77. Am redeschis! Aproximativ 300 de mp de lux intinsi pe 3 etaje proaspat renovate. Avem posibilitati mari sa primim din nou in casa noastra chipuri noi si frumoase, cu varsta peste 18 ani. ☎0041765337807**

58. **Elvetia, Basel, Club Sugarbabes. Cautam forte noi, programari posibile imediat. Noi, Club Sugarbabes Basel, cautam chipuri noi cu varsta peste 18 ani pentru numerosii nostri oaspeti. ☎0041765337807**

59. **Elvetia, Basel. Castigi bani de cum ajungi! Cautam forte proaspete pentru studioul nostru foarte aglomerat! Ai peste 18 ani si vrei sa castigi bani? Atunci vino la noi! Putem aranja sa lucrezi in mai multe locuri. ☎0041765337807**

60. **Elvetia,** club de noapte. Loc de munca pentru fete foarte avantajos in Zurich Elvetia, **20.000 €;** ☎+41764284337 clubrelaxvolketswil@yahoo.com

61. **Elvetia,** club luxos de noapte, Club Relax 2 ,angajeaza legal fete simpatice. Castiguri de peste 15.000 euro pe luna, plata la zi. Raspundem la beep, sms, whatsap. **20.000 €;** ☎0041767149451 info2@clubrelax.ch

62. **Elvetia, club nou, atmosfera prietenoasa. Studio nou in Zurich,adresa top, cauta domnisoare dragute si frumoase care doresc sa lucreze independent intr-un mediu placut! Esti atractiva,jucausa si sexy? Ai o atitudine pozitiva? ☎0041793331695**

63. **Elvetia, oportunitatea ta pentru independenta financiara si viata confortabila. Interesate? Nu ezitati sa ne contactati. Suntem aici pentru a va ajuta sa va realizati visele in Elvetia; ☎0041787268891**

64. **Elvetia,** Studio aflat in centru, direct la gara. Suntem atenti ca toate fetele sa aiba multi clienti pe zi, fara zile pe zero. Asiguram acte, cazare fiecare cu camera separata, reclama personala online, se lucreaza la procent fara alte costuri de platit.Detalii la tel/whatsapp. www.studio-flair.ch ☎0041764601010

65. **Elvetia, Vanessa Studio. If you are over 18 y.o., Vanessa Erotic Studio is looking for you. Work without risk, travel and earn from the first day! Up to 3000 Â or more / week possible without risk. ☎0041762762798**

66. **Elvetia,** Zurich Club Relax De peste 20 ani lucreaza legal si fara probleme cu fete din Romania.Asiguram cazare si peste 20.000 euro lunar, plata pe loc.Vino sa muncesti cu noi in cea mai frumoasa atmosfera, cu o clientela numeroasa si frumoasa. ☎0041767149451 info@clubrelax.ch

67. **Elvetia,** ZÃ rich Club Relax De peste 20 ani lucreaza legal si fara probleme cu fete din Romania.Asiguram cazare si peste 12-15.000 euro lunar, plata pe loc. Vino sa muncesti cu noi in cea mai frumoasa atmosfera. ☎0041767149451 info@clubrelax.ch

68. **Elvetia-** Relax Club, plecari urgente20.000 Â angajam FETE 18+ cu aspect fizic placut ca dame de companie.Limba straina constituie un Avantaj. CASTIGURI MAJORE .Asiguram 60% din venituri, cazare si acte pe tot parcursul anului. ☎0041767684454

69. **Elvetia. Poti castiga multi bani, fara stres daca ai peste 18 ani! Avem pana la 100 de oaspeti zilnic. ☎0041765337807**

70. **Escorte** Anglia castiguri reale Buna, daca cauti o agentie corecta si serioasa si iti doresti sa colaborezi cu oameni care se implica serios si alaturi de care sa te ridici profesional atunci lasa-ne un mesaj aici sau pe Wapp. Garantam implicare 100% si seriozitate. Detalii pe Wapp la 0044745004544 **30.000 €;** anamaria30071984@gmail.com

71. **Escorte** Anglia, conditii avantajoase se cauta doamne domnisoare cu sau fara experienta limba engleza nu este necesara. Nu exista program de lucru, se lucreaza dupa ziua respectiva. Regulile sunt doar cele de bun simt ☎7955.128.986

72. **Escorte** Belgia! Buna! Caut fete +18 ani pentru servicii de escorta in Belgia la granita cu Luxemburg si Franta! Castiguri substantiale, procentul 50%, Pentru mai multe detalii watsHapp 0745406500Rog si ofer seriozitate **25.000 €;** ☎0745.406.500 Innainnutza@yahoo.com

73. **Escorte** Franta, Cautam domnisoare serioase cu chef de munca pentru a colabora. Esti in cautare de un loc sigur in siguranta si in care sa faci bani? **30.000 €;** ☎+33782842114

74. **Escorte** Germania Buna, te intereseaza sa muncesti in strainatate in Germania sau Elvetia. Castiguri garantate. Pentru detalii scrie-mi pe whatsapp la numarul de telefon: **10.000 €;** ☎004915215150765/ +41779526470

75. **Escorte** Olanda 21+ Se lucreaza intr-un cadru placut si linistit. Se ofera cazare si ajutor din partea casei daca aveti nevoie cu masina personala nonstop. Profituri avantajoase zilnic. Se asigura site-uri. 50% **20.000 €;** ☎0031617825597

76. **Fata** pt Anglia locatie noua Se cauta fata pt Anglia langa Londra, casa amplasata centru orasului, clienti formati, castiguri in jur de1000 pe zi. WhataApp+447916943429. ☎+447916943429 Gemeni94@yahoo.com

77. **Fete** 18+ domnice de castiguri rapide Colosseum Bar & LaufHaus -Graz Austria Job for you! peste 5000 euro/saptamana.Esti tanara, ambitioasa, vesela si dornica de munca?Te asteptam in echipa noastra! **20.000 €;** ☎00436766154280 info@hs-graz.at

78. **Fete** 18-40 ani Malta Fete cu aspect fizic placut serioase si motivate sa faca bani. Sistem 50/50. Noi ne ocupam de tot. Oferim cazare receptionera reclame si promovare top pentru o munca cat mai satisfacatoare. Program flexibil. Zi libera la nevoie.Nu impunem servicii. Nu impunem outcall. Extra nu se impartie. Potential castiguri intre 10 000 si 20 000 pe luna. Depinde de servicii aspect fizic si seriozitate.Contact Whatsapp **20.000 €;** ☎+40755223534

79. **Fete** din Moldova pentru a lucra in Austria Sunteti moldovean si doriti sa lucrati in Austria in casa privata si escorta 10.000-20.000 de euro pe luna, pentru documente ne ocupam de tot. Va oferim apartament de lux, prezervative, masina disponibila 24 de ore la alegere. Apartament de maxim doua fete **20.000 €;** ☎00436866413939904 gencarellifrancesco2022@gmail.com

80. **Fete** escorte pentru Scotia. Buna, daca esti o fata cu bun simt si vrei sa lucrezi intr-o casa curata organizata unde sunt fete educate si cu bun simt te astept. Preturi 80/120. Procentaj 50/50. Programul este flexibil. O zi pe saptamana poti lucra pt. tine ca si bonus, doar sa nu fie vineri, sambata, duminica. Nu se impun servicii.Ofer anunturi mari vip camera proprie strictul necesar. Prezervative, lenjerii prosoape. Pt. mai multe detalii va astept pe WhatsApp 447426002758; ☎+447745006201 vanessasweet43@yahoo.com

81. **Fete** Europa. Angajam fete dornice de munca 19/40 ani, minim 10.000 euro pe luna, asiguram casa, siguranta, munca cat mai usoara, timp liber, fara program de lucru, fara stres, colaboram in toata Europa, cat si in Dubai, daca esti interesata contacteaza-ne pe WhatsApp +4917616816970; ☎+4917616816970

82. **Fete** Franta, loc de munca franta, zona Bretagne, zona linistita a Frantei, comision 50% Te astept cu un msg pe Whatsapp **15.000 €;** ☎0033758229720 Escortevipfr@gmail.com

83. **Fete** frumoase si simpatice, Elvetia Club Zurich cauta tinere , care doresc sa lucreze in mod independent, intr-un mediu interesant. Esti atractiva si de asemenea ai un aspect sexy? Te asteptam in echipa noastra! **20.000 €;** ☎0041767149451 info@clubrelax.ch

84. **Fete** pentru casa privata in Luxembourg ! Locul ideal intr-o locatie foarte discreta, curata, si linistita . Profil individual, publicitate top pe site-uri de specializare. Camera individuala cu plata saptamanal sau 50% - 50%. Program flexibil dupa bunul plac. Preturi : 100-30 min, 150-60 min. Nu se impun servicii iar extra nu se imparte la comision. Cer si ofer seriozitate, pentru mai multe detalii te invit sa ma contactezi pe whatsapp la nr tel. Locatie se afla in Luxembourg la granita cu Franta si Belgia. **20.000 €;** ☎+4915566840144

85. **Fete** pentru Elvetia Caut fete dragute si prietenoase cu varsta intre 18-35 de ani pentru o CASA PRIVATA in centrul Elvetiei. Adresa este cunoscuta de 10 ani! Toate camerele sunt dotate cu aer conditionat ☎0041762025570

86. **Fete** tinere 18+ frumoase Salon de masaj erotic la Bruxelles (Belgia) cauta tinere dornice de castiguri rapide. Programul este flexibil, oferim publicitate si castiguri importante. ☎+32478599993 sweetness9@live.be

87. **Fete** tinere, prietenoase si cu chef de munca pentru apartament privat.Elvetia ZurichOferim gratuit: cazare + bucatarie, internet, permis de munca, promovare, reclama online, fara extra taxe.Clientela formata ambient nou si prietenos. Ne aflam in zona extra centrala. Castiguri zilnice garantate! Peste 15 000 Â la luna.Info la tel. / WhatsApp ☎0041764601010

88. **Fete,** actiune, studio privat de lux in Mannheim daca veniti si ramaneti timp de cel putin 15 zile, va vom plati biletul! Studio privat de lux in orasul Mannheim este in cautarea unor femei frumoase de 21-40 de ani. Puteti castiga cu usurinta 12.000. **12.000 €;** ☎+491778181491 alina7799@gmx.de

89. **Fete.** Locuri de munca Germania, angajam fete. Casa privata Germania & club La Vita. Cautam doamne si domnisoare peste 18 ani care ar dori sa lucreze cu noi. Fiecare doamna este garantat sa castige foarte mult, 6 camere de munca. +4915757689953, **18.000 €;** ☎004915757689953

90. **Fierari** betonisti in Germania se lucreaza in hala. Se lucreaza in 2 schimburi. Se fac toate actele necesare pentru munca. Salariile difera de clasa de impozitare 1-6. Salariile brut sunt intre 3000-3500, se lucreaza 8,5 ore pe zi, se plateste cazare 250 de persoana, se sta 2 persone in camera. Transportul il putem plati noi la destinatie **2.500 €;** ☎+4915163976307 herr.thomass@yahoo.ro

91. **Franta,** Colaboram cu domnisoare/ doamne dragute (18+), cu sau fara experienta, serioase, care doresc sa lucreze independent intr-un mediu placut, discret, curat. WhatsApp **30.000 €;** ☎+33784550078

92. **Franta,** agentie escort, doamne Agentie escort Franta agentie escort Franta, doamne, domnisoare (escorte) 18+, cu fara experienta pentru serviciul de escorta, se lucreaza in case private, locatii centrale, ☎+33679861768

93. **Franta,** agentie escort, doamne. Agentie escort Franta agentie escort Franta, doamne, domnisoare (escorte) 18+, cu/ fara experienta pentru serviciul de escorta, se lucreaza in case private, locatii centrale, castiguri substantiale; ☎+33679861768

94. **Franta,** apartament privat Castig garantat intre 1000-2800 euro/zi, cu o experienta de peste 8 ani in domeniu. Daca esti interesata sa iti schimbi viata complet si sa fii independenta contacteaza-ma **33.000 €;** ☎0033768112673

95. **Franta,** castiguri avantajoase buna, suntem in cautare de noi modele 18 + pentru colaborare. Se cauta modele cu chef de munca si serioase **30.000 €;** ☎+33744824216

96. **Franta,** dame de companie. Cautam domnisoare/ doamne de companie (+18), cu sau fara experienta pentru Franta. Oferim:- camera privata in locatie,- reclama pe site-uri de top,- program flexibil. Pentru alte detalii contactati-ne pe whatsapp: ☎+40721555947

97. **Germania** - Hamburg Night Club & Casa Privata Cautam colege noi. Nu perde timpul, poti incepe chiar si maine, detinem 4 locatii de lux. Asiguram acte, transport si cazare, **20.000 €;** ☎004915171941558

98. **Germania** -Hamburg Night Club & Casa Privata Cautam colege noi! Nu perde timpul, poti incepe chiar si maine !Detinem 4 locatii de lux Asiguram acte, transport si cazare, **20.000 €;** ☎004915171941558

99. **Germania** /Studio locatie de lux Casa Privata Lux Hamburg, vrei sa faci multi bani si sa muncesti intr-un loc bine organizat si foarte cunoscut? Atunci te asteptam in echipa noastra. **20.000 €;** ☎004915171941558

100. **Germania** Casa privata & Club casa privata Germania & club La Vita. Cautam doamne si domnisoare interesate de castiguri de mii. Casa privata & club **20.000 €;** ☎004915757689953

101. **Germania** Casa privata & club La Vita. Casa privata Germania & club La Vita. Cautam doamne si domnisoare interesate de castiguri de mii de E. Casa privata & club. 004915757689953 **20.000 €;** ☎004915757689953

102. **Germania** casa privata de lux Oferim locuri in casa noastra pentru fete 18+. Castiguri atragatoare zilnice asigurate. Peste 17 ani de vechime, casa serioasa in granita cu Franta cu clienti numerosi. Cazare asigurata. **22.000 €;** ☎004917661693989

103. **Germania** joburi pt tinere Vrei sa castigi multi bani ? Si sa lucrezi intr-un mediu placut ?Ai varsta peste 18 ani ! Atunci ai ajuns la locul potrivit !!! ☎004915127791567

104. **Germania** SaarbrÃ cken Casa Privata Cautam domnisoare +18 care doresc sa lucreze 60/40 plus castiguri substantiale ale tale. Casa serioasa cu peste 20 de ani de succes.. castiguri lunare de peste 22.000Â Info pe WhatsApp ☎017661693989

105. **Germania** si Elvetia, procent 60/40 Joy Models, studiouri 100% private in Elvetia si Germania. Legal si discret, 7 studiouri de lux. Cautam fete 18+ dragute, cazare, acte, transport, publicitate; **25.000 €;** ☎0041766725885 info@joy-models.ch

106. **Germania** Villa Venezia Locatii de lux in orasele Saarlouis & Triercase private la granita cu Franta, Luxemburg si Belgiaangajeaza TINERE 18 +Carte de munca, totul legal! Alege sa fii independenta, conditii de top !Esti motivata si te intereseaza castiguri mari ?Aplica acum! 25.000 euro. **25.000 €;** ☎004915127791567 info@villa-venezia-trier.de

107. **Germania** Villa Venezia Locatii de lux in orasele Saarlouis & Triercase private la granita cu Franta,Luxemburg si Belgia angajeaza TINERE 18 + **25.000 €;** ☎004915127791567 info@villa-venezia-trier.de

108. **Germania** Villa Venezia Trier casa privata lux la granita Luxemburg si Belgia job for you! tinere 18+ cu /fara experienta care doresc sa lucreze intr-o ambianta eleganta . **25.000 €;** ☎004915127791567 info@villa-venezia-trier.de

109. **Germania,** zona Frankfurt. Salon de masaj erotic Salon de masaj erotic din Germania, cu vechime de peste 15 ani, cauta fete tinere si dragute pentru a lucra intr-o atmosfera familiara, cu conditii de cazare. Castig de peste 8.000 euro, **10.000 €;** ☎00491788635130 gabrielastefan@web.de

110. **Germania-** Oportunitate exceptionala de munca Ne completam echipa! Studio /casa privata Hamburg cautam tinere interesate de castiguri stabile foarte mari! **20.000 €;** ☎004915171941558

111. **Germania-** Oportunitate exceptionala de munca Tinere sociabile dragute cu simtul umoruluiDaca ai intre 18-35 de ani si esti interesata de un loc de munca in strainatate, noi te putem ajuta.Sunteti in cautarea unui loc de munca serios in care sa castigati bani in fiecare zi ?Solicitati detalii acum!Casa Privata Lux Germania/ Hamburg, **20.000 €;** ☎004915171941558

112. **Grecia,** Bar Afros in Grecia cauta colectiv. Doamne carismatice cu un aspect fizic placut varsta cuprinsa intre 18-40 de ani, dornice sa castige o suma considerabila de bani salariu zilnic 50-70 de euro 20 % consumatie 50 de euro privat detali whatsapp **10.000 €;** ☎00306994444459 zacharicristina@gmail.com

113. **Grecia,** escorta de lux. Buna fetelor, sunteti in cautarea unui loc de munca bine platit si de incredere? L-ai gasit. Am locul ideal pentru tine intr-un hotel de 5 stele dintr-un oras frumos si linistit din Grecia (Salonic), **15.000 €;** ☎6973.458.326

114. **Hamburg,** 4 locatii de lux. Oportunitate, job for you. Club de noapte si casa privata Germania cauta fete dragute, 19-35 ani, care iubesc distractia si sampania. Va asteapta un club bine intretinut, atmosfera prietenoasa, **20.000 €;** ☎004915171941558

115. **Job** Austria Graz Colosseum, se poate munci atat ziua, cat si noaptea. Bar si Laufhaus deschis 24 din 24. Local modern cu o admosfera placuta, situat la o foarte mica distanta de gara principala din Graza, **20.000 €;** ☎00436766154280 info@hs-graz.at

116. **Job** escorta Olanda ! Castiguri mari garantate Cautam fete tinere cu experienta si cu un fizic placut pentru o colaborare de lunga durata, intr-un ambient placut in diferite orase din Olanda cu garanția unor castiguri substantiale. Varsta minima 21. Se accepta cupluri cu masina personala Mai multe detalii in Whatsapp **25.000 €;** ☎0031657545491

117. **Job** escorta Olanda. Buna, daca te-ai saturat sa umbli prin toata Europa dupa locuri de munca unde nu faci bani, suna acum aici, **15.000 €;** ☎0738.161.118

118. **Job,** ofer procent 70% Oferim cel mai mare procent de pe piata 70%. Pentru detalii WhatsApp **20.000 €;** ☎+41796454360

119. **Job.** Buna, frumoaso! ai farmec, sexappeal, si stapanesti arta seductiei? Atunci esti potrivita pt. noi. Iti oferim: o frecventa mai mare a clientilor, o clientela bogata. Locatie foarte buna, o atmosfera de lucru sigura. Program flexibil, zilnic check-in pana in ora 17.00. Studio propriu de fitness, solar, automate cafea/ bauturi. email, telefon order whatsapp. Whatsapp and viber. www.lustra.la ☎+49087197482980/ +4901606111918 info@lustra.la

120. **Job.** Agentie cu vechime de 10 ani in Franta! Agentie cu 10 ani de activitate in Franta! ☎+33685991892 romasoare@yahoo.com

121. **Job.** Buna, frumoaso! ai farmec, sexappeal, si stapanesti arta seductiei? Atunci esti potrivita pt. noi. Iti oferim: o frecventa mai mare a clientilor, o clientela bogata. Locatie foarte buna, o atmosfera de lucru sigura. Program flexibil, zilnic check-in pana in ora 17.00. Studio propriu de fitness, solar, automate cafea/ bauturi. email, telefon order whatsapp. Whatsapp and viber. www.lustra.la ☎+49087197482980/ +4901606111918 info@lustra.la

122. **Job.** Esti la inceputul carierei erotice? La noi vei gasi un mediu cald si primitor, perfect pentru a-ti incepe calatoria. Cu posibilitatea de a castiga pana la 10.000Â pe luna, iti oferim rampa de lansare pentru o cariera stralucitoare . **10.000 €;** ☎+436605117449

123. **Job.** Formula1 Weekend Mega Money Weekends Descopera-ti oportunitatea in paradisul placerii.ITI oferim ocazia unica de a lucra intr-unul dintre cele mai renumite bordeluri din Asutria. **10.000 €;** ☎+436605117449

124. **Job.** Mega money weekend Incepe o aventura palpitanta in lumea placerilor - Alatura-te noua ca nou-venita!Esti la inceputul carierei in industria placerilor? La noi vei gasi un mediu cald si primitor. **10.000 €;** ☎+436605117449

125. **Job.** Mega money weekend La noi vei gasi un mediu cald si primitor, perfect pentru a-ti incepe calatoria.Alatura-te noua ca nou-venita! **10.000 €;** ☎+436606214286

126. **Jobs** in Elvetia si Germania, 7 studiouri de lux, Joy Models, elegant, curat si exclusivist, clienti permanenti. Iti oferim toate conditiile ca veniturile tale sa creasca. Procent 60/40, venituri extra nu sunt partajate, **25.000 €;** ☎0041766725885 info@joy-models.ch

127. **Joburi** Elvetia- Gemania, 7 studiouri de lux.Vino sa faci parte din echipa noastra! JOY MODELS, tinere frumoase si serioase 18 +Aplica acum! Oferim permis legal de munca, cazare gratuita in camere individuale,Vorbim lb romana,sms, WhatsApp Poti lasa mesaj si te sunam noi! Castiguri 60/40, venituri extra nu NU sunt partajate. ☎0041766725885 info@joy-models.ch

128. **Joy** Models Studiouri 100% private in Elvetia si Germania, legal si discret, 7 studiouri de lux. Cautam fete 18+ dragute, tinere sau MILF, cazare, acte, transport, publicitate, **25.000 €;** ☎0041766725885 info@joy-models.ch

129. **Joy** Models, studiouri 100% private in Elvetia si Germania, legal si discret, 7 studiouri de lux. Cautam fete 18+ dragute, tinere sau MILF. Cazare, acte, transport, publicitate,castiguri de peste 6000-7000 euro/saptamana. **25.000 €;** ☎0041766725885 info@joy-models.ch

130. **Laufhaus** & Club cauta fete dragute, serioase si ambitioase, care doresc sa lucreze la procent sau chirie. Cazare, camere frumoase, internet, bucatarie, program de lucru flexibil, reclama premium si acte legale de munca sunt toate incluse. Castiguri bune si preturi la servicii mari. Contacteaza-ne acum si rezerva un loc. ☎0041767317878

131. **Laufhaus** 182 Graz cautam domnisoare cu sau fara experienta Asiguram cazare, siguranta, internet la un pret foarte convenabil. ☎00436648878800 office@lh182.at

132. **Legal** si discret Erotik Jobs in Elvetia-Germania. Legal si discret Erotik Jobs in Elvetia si Germania.Vorbim engleza, germana, romana, maghiara, rusaStudiouri 100% private in Elvetia si Germania, 7 studiouri de lux; **25.000 €;** ☎0041766725885 info@joy-models.ch

133. **Loc** de munca in Olanda pe casa si escorta. Va rog cititi cu atentie anuntul. Loc de munca pe casa si escorta in Olanda. Venituri mari confirm cu intrarile bancare. Cazare si sofer asigurat. Datorita numarului mare de clienti ne marim echipa, **10.000 €;** ☎0040721414737

134. **Luxemburg** cautam fete de lux. Agentie de escorte, beneficiati de studiouri in care veti locui singure, operam in Luxembourg. Noi ne ocupam de tot, comisionul 50-50. Contactati-ma pe whastapp. **15.000 €;** ☎003163299891 esclux69@gmail.com

135. **Luxury** Escort's, Ai peste 21 de ani si esti o fata serioasa dornica sa ai castiguri frumoase?! Te astept in Olanda. Castiguri lunare intre 20.000 si 25.000. Pentru mai multe detalii WhatsApp **25.000 €;** ☎0031684171195 akebonoofficial30@gmail.com

136. **Luxury** Modeling Luxury Modeling angajeaza domnisoare (doamne) cu varstele intre 18-40 ani; ☎0757.592.284

137. **Luxury** place in Switzerland CH looking for models One of the noblest private clubs of Switzerland is situated near Principality Liechtenstein (very rich bank & business area). Here, you will have the possibility to become acquainted with nice, charming and well-heeled gentlemen. Our general clientele consists of serious and elegant business people from the inland and from abroad. Our private club is located in the heart of Buchs and it is very easy to reach by the public transportation. You can define your working hours by yourself. Also beginners are welcome at our place and we will introduce you to the erotic business in a gentle way. Accommodation to stay over night or to live in is offered to you for free. WhatsApp **20.000 €;** ☎+41799110722 Alinka99984@gmail.com

138. **Macedonia** de Nord, Mai multe detalii la numarul de telefon **25.000 €;** ☎+352661639055

139. **Marea** Britanie, fara pierdere de timp locul ideal intr-o locatie forte discreta si curata, nimic aglomerat, totul organizat si linistit, fara barbati, fara cupluri etc. Profil individual, publicitate top pe site-uri de specializare ☎+447438974501

140. **Modele** online site exclusiv, promovare Mediu de lucru fara stres si reguli stupide, plati saptamanale, bonus zilnic primele doua perioade.Site exclusiv, promovare pe prima pagina, incasari mari! **2.500 €;** ☎0769.493.163 contact@camsoda-house.ro

141. **Muncitori** pentru un hotel si restaurant din Germania, angajam bucatar, ajutor de bucatar, femeie de serviciu. Cerinte: vorbitor de limba germana sau engleza constituie un avantaj. Oferim salariu motivant, cazare asigurata, o masa pe zi asigurata. Daca doriti sa faceti parte din echipa noastra, va rugam sa trimiteti CV-ul dumneavoastra la email, tel./ WhatsApp. ?+491784769491 ☎01784769491/ 0786.103.254 carol.magazin@gmail.com

142. **Mykonos!!** Imbina utilul cu placutul Colaborare pe perioada sezonului in Mykonos! Escort, private yacht tours, date-uri in cele mai exclusiviste beach cluburi (Principote, Zuma, Scorpios). Castiguri zilnice extrem de bune! Contact via Whatsapp **20.000 €;** ☎+33686030525

143. **New** Blue Up club Elvetia Sauna Club in Zurich cautam fete dragute care doresc sa castige bani si care lucreaza legal cu varste intre 18-40. Pentru mai multe detalii va astepta tot la nr. **20.000 €;** ☎0041794680606

144. **Night** club Austria, super oferta de bani pt. fete Club de noapte Austria Linz. Villa Ostende este cel mai vechi si cel mai frecventat club de noapte din Linz Austria ☎00436601718232 1900200@gmx.at

145. **Night** Club Germania angajeaza legal tinere 18 +. Vrei sa faci multi bani si sa muncesti intr-un loc bine organizat si foarte cunoscut? Atunci te asteptam in echipa noastra, **20.000 €;** ☎004915171941558

146. **Night Clubs Germania Cautam domnisoare frumose, care doresc sa lucreze independent intr-un mediu placut.Esti atractiva, jucausa si sexy?Ai o atitufine pozitiva? Vino la noi! ☎00491715832819 clubmoonlight@freenet.de**

147. **Night Clubs Germania Club Moonlight Germania Cautam domnisoare frumoase care doresc sa lucreze independent intr-un mediu placut.Esti atractiva, jucausa si sexy? Ai o atitudine pozitiva? Vino la noi! ☎00491715832819 clubmoonlight@freenet.de**

148. **Night Clubs Germanial Nightclubs Germania Cautam domnisoare frumoase care doresc sa lucreze independent intr-un mediu placut.Esti atractiva,jucausa si sexy?Ai oatitudine pozitiva? Vino la noi! ☎00491715832819 clubmoonlight@freenet.de**

149. **NightClub** & LaufHaus Colosseum Graz Austria Job for you! Esti tanara, ambitioasa, vesela si dornica de munca? Ai visuri pe care vrei sa ti le indeplinesti in cel mai scurt timp? Atunci ai gasit locul potrivit! **20.000 €;** ☎00436766154280 info@hs-graz.at

150. **NightClub** & LaufHaus Colosseum Graz Austria Job for you! Esti tanara, ambitioasa, vesela si dornica de munca? Ai visuri pe care vrei sa ti le indeplinesti in cel mai scurt timp? Atunci ai gasit locul potrivit! **20.000 €;** ☎00436766154280 info@hs-graz.at

151. **Noblesse** Escort Wien Noblesse Agency cauta fete pentru colaborare servicii escort & hosting varsta 18+ cu aspectul fizic placut, serioase si dornice de munca, **20.000 €;** ☎+4368864973499 Noblessemasage@yahoo.com

152. **Norvegia** - Oslo. Buna ziua. Cautam fete pentru colaborare, in apartamente din centrul Orasului Oslo. Asiguram cazare, anunturi si persoana care sa raspunda la telefon, 50-50. Cerinte: limba engleza nivel mediu. Rog contact WhatsApp +40750775059, **15.000 €;** ☎+40750775059

153. **Norvegia,** Buna ziua. Cautam fete pentru colaborare, in apartamente din centrul Orasului Oslo. Asiguram cazare, anunturi si persoana care sa raspunda la telefon, 50-50. Cerinte: limba engleza nivel mediu. Rog contact WhatsApp +40750775059, **15.000 €;** ☎0750.775.059

154. **Olanda,** Amsterdam, Rotterdam, Utrecht, Tilburg tururi saptamanale in orase cu potential ridicat de munca, oferim cazare, securitate, receptie telefon, sofer pt deplasari, comision 50%. Mai multe detalii pe WhatsApp. Castiguri garantate minim 1000 zilnic, **20.000 €;** ☎+4915510795911

155. **OnlyFans** model JOB Swissbanger Management I offer a very nice Job for OnlyFans models online all the girls I have are in the top 1% of OnlyFans creators if you like to apply please send me a WhatsApp, and we can work together, you can do the Job online.Â Important: they are limited places available and I do not take every girl. WhatsApp +41 79 760 69 69 or write me on Instagram @swissbanger/ Swissbanger Management, **15.000 €;** ☎+41797606969 swissbangerprod@gmail.com

156. **Orientul** Mijlociu, Suedia, Franta, Luxury Models cautam modele 18/30 ani pentru munca de escorta in Arabia Saudita, Suedia, Franta castiguri 600-1500 euro pe zi. Pentru mai multe detali WhatsApp, **20.000 €;** ☎00393510822878

157. **Poze** profesionale pentru profilul tau Fotograf boudoir, sedinta foto nud pt Onlyfans si pt profil pe Ladies.delocatii : Romania - Bucuresti si Germania -Saarbruckenwhatapp /telegram: photography_by_catalina ☎00491732182473

158. **Poze** profesionale pentru profilul tau. Fotograf boudoir | sedinta foto nud | Onlyfans | profil Ladies.de , locatii in Romania -Bucuresti si Germania -Saarbrucken ☎00491732182473

159. **Qatar-Saudia** Arabia Escort. Agentie In Qatar-Arabia Saudita cu castiguri de 1000 e+ pe zi cautam fete 18-30 ani cu pasaport biometric WhatsApp +44 7440 635318, **20.000 €;** ☎00447440635318

161. **Restaurant** italian in Germania Nord / bucatar, pizzar Restaurant alla Carte/ 100 locuri interior/ max. 100 locuri exterior. Restaurantul se afla intr-un orasel cu 50.000 mii locuitori, in portul orasului, la marea Baltica. Clientii sunt clientii casei dar si turisti in sezon. Atributiuni: realizarea necesarulului zilnic/saptamanal de produse alimentare; comanda, receptioneaza si depozsiteaza ingredientele. gestioneaza folosirea ingredientelor tinand cont de perisabilitate, termen de garantie; face pregatirile preliminare gatitului: spala, selecteaza, curata, taie, toaca; pregateste mancarea urmand retetele alese pentru meniu dar si ordinea comenzilor; se asigura ca preparatele au gustul potrivit; monteaza si decoreaza preparatele inainte de a fi servite pe farfurii, boluri, platouri; participa la curatarea si intretinerea ustensilelor si a echipamentelor de bucatarie; se asigura ca sunt respectate regulile igienico-sanitare specifice alimentatiei publice; coordoneaza activitatea ajutorului de bucatar; colaboreaza cu managerul de restaurant sau cu bucatar-sef pentru a asigura cele mai inalte standarde de calitate. Mediul de lucru intr-o bucatarie este unul dinamic si este nevoie sa fii prezent cu toate simturile: vazul, auzul, mirosul si gustul pentru ca activitatea sa decurga eficient iar preparatele sa fie mereu gustoase. Si, desigur, avand in vedere natura instrumentelor cu care se lucreaza, pentru a evita accidente de munca. Programul incepe dimineata devreme, vine inainte sa se deschida restaurantul, face toate pregatirile si pleaca dupa ultimul client. Turele de 10 sau chiar peste 12 ore sunt frecvente. La fel si turele de dimineata, de seara sau de weekend si chiar si lucrul peste program in cazul in care au aparut clienti aprope de incheierea programului. Saptamana de lucru poate sa ajunga la 6 zile. Asadar, programul de lucru include zilele de weekend si sarbatorile cum sunt Craciunul, Pastele, Anul Nou. Aceste ocazii speciale indeamna oamenii sa iasa la restaurant si sa sarbatoreasca, deci, bucatarul si tot staff-ul sunt la munca. Oferim cazare, contract pe perioada nedeterminata. In bucatarie se vorbeste limba romana. Rugam seriozitate. **12.500 L;** ☎03841285005/ 1721.602.620 dworak2005@aol.com

162. **Salon** de masaj erotic la Bruxelles (Belgia) cauta fete tinere 18+ frumoase si dornice de castiguri rapide. Programul este flexibil, oferim publicitate si castiguri importante. ☎+32478599993 sweetness9@live.be

JOY MODELS

Studiouri 100% private
în Elveția și Germania
Legal și discret 7 studiouri de lux.
Căutăm FETE 18+ drăgute, tinere sau MILF
Cazare, acte, transport, publicitate.
CÂȘTIGURI 60/40,
veniturile extra NU sunt partajate
20.000 euro/ lună
0041766725885
info@joy-models.ch
www.joy-models.ch

160. **Relax** Club in Dottikon - Aargau Elvetia Ne marim echipa! Vrei sa castigi bani buni intr-o echipa armonioasa?Ai peste 18+ani, esti activa, pozitiva, draguta si sociabila?Aici gasesti jobul potrivit! Oferim discretie absoluta si conditii de top!Totul legal, cu permis de munca Plata la zi, 60% din venituri, cazare. **20.000 €;** ☎0041767684454

163. **Scotia,** casa privata, colaborare fete. Buna, daca esti o fata cu bun simt si vrei sa lucrezi intr-o casa curata organizata unde sunt fete educate si cu bun simt te astept. Preturi 80/120/ Procentaj 50/50. Programul este flexibil. O zi pe saptamana poti lucra pt. tine ca si bonus,doar sa nu fie vineri, sambata, duminica. Nu se impun servicii. Ofer anunturi mari vip, camera proprie, strictul necesar. Prezervative, lenjerii, prosoape. Pt. mai multe detali va astept pe WhatsApp +44 7745 006201; ☎+447426002758 Vanessasweet43@yahoo.com

164. **Soferi** in UK pentru Evri Delivery Partner, angajam urgent pentru parteneriat Evri (DPD & Amazon), conditii super, cazare asigurata in conditii decente, pentru mai multe detalii contact telefonic, WhatsApp sau email **2.000 €;** ☎+447548350637 office@deliverypartner.co.uk

165. **Studio** Germania, fete 18+ locuri de munca cutam tinere serioase cu/fara experienta, locatie privata, plata pe loc, asiguram cazare, site-uri. Casa privata in Germania, 4 locatii lux

LOCURI DE MUNCĂ

18. **Colege,** daca esti o fata frumoasa si doresti sa devii independenta, te asteptam sa te alaturi echipei noastre. WhatsApp **5.000 €;** ☎0785.747.922

19. **Conversatii** online. Vrei sa fii model online de succes? Garantam 5.000 $ - 10.000 $ incasari lunare. Plata pe loc. Studiouri la: Unirii, Crangasi, Romana. Experienta nu este necesara. Contacteaza-ne acum telefonic/whatsapp, **8.200 €;** ☎0728.611.611 supremeoffice@yahoo.com

20. **Dansatoare** si maseuze, Midnight Gentlemen's Club & Massage, angajeaza in conditii legale, doamne si domnisoare pentru postul de: dansatoare, maseuza, animatoare, clienta falsa, picolita si agent distribuire flayere publicitare. La cerere oferim cazare. Sunt binevenite si persoane de alte nationalitati. Experienta nu este obligatorie, dar conteaza seriozitatea. Contract de munca. Relatii la telefon, whatsapp, signal, telegraf ☎0788.771.818/ 0768.121.200 giany_cu_banii@yahoo.com

21. **Doamne** 40+ maseuze pentru masaj erotic vrei sa ma multesti vrei bani? Maseuze cu fara experienta, daca esti interesata si ai vrea sa colaboram te asteptam sa ne faci o vizita la salon. Tel. **8.000 L;** ☎0737.492.822/ 0737.534.950/ 0737.491.573

22. **Doamne** colaborare, caut colege in domeniul masaj terapeutic, cu si fara experienta cu formare la locul de munca **3.000 L;** ☎0767.341.024

23. **Doamne,** domnisoare, job online doamne sau domnisoare cu/ fara experienta, engleza nivel incepator pt. conversatii online, 60% procent prima luna, contract de munca, program flexibil, bonus angajare, de acasa sau din locatia noastra **3.000 €;** ☎0765.640.271 hr@studio-27.ro

24. **Domnisoare** cu sau fara experienta 18+. Casa privata Austria Graz, loc 100% discret si serios; ☎0043664887288000 office@lh182.at

25. **Domnisoare** masaj, cel mai mare comision de pe piata, plata zilnica. Exclusive Masaj, unul dintre cele mai frumoase saloane de masaj erotic din Bucuresti angajeaza maseuze; ☎0751.353.114

26. **Domnisoare** salon de masaj, comision la zi Nirvana Massage situat in zona Cotroceni, cautam fete cu sau fara experienta pentru postul de maseuza. Oferim: program flexibil, clientela deja formata, colectiv placut, comision zilnic. ☎0721.904.419 masaj.nirvana@yahoo.com

27. **Domnisoare** salon masaj erotic, salon masaj cu vechime de 12 ani, clientela formata, situat in centrul Bucurestiului, angajeaza domnisoare, ☎0769.173.925

28. **Fantasy** Masaj isi mareste echipa Salon de masaj situat in zona Floreasca angajeaza maseuze cu sau fara experienta, program flexibil, conditii avantajoase, mediu sigur si prietenos, castigturi motivante. Daca esti o persoana sociabila si serioasa, cu un aspect fizic placut si esti in cautare de un loc de munca stabil, te asteptam la un interviu sa ne cunoastem mai bine. **3.000 €;** ☎0731.959.382 fantasymasaj@yahoo.com

29. **Fata** pentru masaj, daca ai mai facut masaj de relaxare ai nimerit perfect. Caut o fata pentru masaj de relaxare. Nu conteaza aspectul fizic sau experienta. Jobul este part time. **200 L;** ☎0791.378.736

30. **Fata** sau cupluri pentru videochat Caut cupluri sau fete serioase care vor un venit zilnic din industria videochatu lui.Cuplurile care vor intra singure vor beneficia de un procent de 50% din incasari.Pentru mai multe detalii sunatii ☎+40785879151

31. **Fete** pentru salon de masaj program de zi/seara Esti o fire muncitoare si prietenoasa? Iti doresti un loc de munca bine platit si flexibil? Atunci ai ajuns la locul potrivit! La salonul de masaj erotic Fantasy, iti oferim ocazia unor castiguri financiare importante doar explorandu-ti senzualitatea. De asemenea, la noi ai parte de un program lejer, chiar si part-time, intr-o atmosfera prietenoasa si relaxanta, **3.000 €;** ☎0731.959.382 fantasymasaj@yahoo.com

32. **Fete** pentru salon masaj erotic de lux. Asigura-ti independenta financiara printr-un job bine platit la un salon de masaj erotic de lux In Bucuresti. Vino la Mon Amour Massage si te invatam tot ceea ce trebuie sa stii despre aceasta meserie. Oferim cele mai bune comisioane de pe piata, contract, cursuri de masaj si analize medicale, conditii de munca bune. Suntem o echipa tanara, dinamica si oferim seriozitate si discretie. **5.000 €;** ☎0732.889.966/ 021.316.88.38 office.monamour@gmail.com

33. **Fete** pentru salon masaj erotic, salon cu vechime de peste 10 ani, angajeaza personal feminin cu/ fara experinta ptr masaj erotic. www.goddess-massage.ro **4.000 €;** ☎0745.157.126

34. **Franta,** caut colege pentru o colaborare serioasa Buna sunt o fata draguta si rafinata, sunt in cautarea unei colege care sa putem colabora si munci. Venituri destul de bune si conditii destul de bune pentru detalii la wapp +40737753545. Fara costuri suplimentare 50/50 casa anunturi le suport eu

35. **Job** alege inteligent. Angajari studio videochat. Sumele reale pe care le ve-ti incasa sunt cuprinse intre 1500 si 5000 $ reali si demonstrabili.Contract 100% legal declarat cu 8 h/zi. Camere individuale de lucru (fumatori si nefumatori).Training personalizat cu echipa exclusiv feminin.Experienta nu este necesara si fara reguli stupide, **10.000 L;** ☎0737.890.190 Shinemodels@gmx.com

36. **Job** studio videochat. Sumele reale pe care le ve-ti incasa sunt cuprinse intre 1500 si 5000 $ reali si demonstrabili. **10.000 L;** ☎0737.890.190 Shinemodels@gmx.com

37. **Job** Videochat, Vrei sa devi independenta financiar? Salariu garantat, bonus recomandare, angajare, personal exclusiv feminin, comision pana la 70%. Conditii: varsta minima 18 ani implinita, **1.500 €;** ☎0774.526.344 celebritystudio332024@gmail.com

38. **Job,** experienta nu este necesara Contacteza-ne acum telefonic/ whatsapp. Realizari financiare minim: 2100 $, constant: 5800 $, maxim: the sky is the limit.Competiti formularul de interviu online, accesand link-ul: https://xmstudio.ro/aplica-acum/ **8.880 €;** ☎0774.466.429 my.xmstudio@gmail.com

39. **Job.** Alege inteligent. Angajari studio videochat Sumele reale pe care le ve-ti incasa sunt cuprinse intre 1500 si 5000 $ reali si demonstrabili.Contract 100% legal declarat cu 8 h/zi.Camere individuale de lucru (fumatori si nefumatori).Training personalizat cu echipa exclusiv feminin.Experienta nu este necesara si fara reguli stupide, **8.000 L;** ☎0737.890.190 Officeconnect@gmx.com

40. **Job.** Descopera un nou inceput In Graz! Descopera un nou inceput A- Fara experienta prealabila necesara! **10.000 €;** ☎+436605117449

41. **Job. Esti un model cu experienta in domeniu sau model incepator si vrei sa castigi bani in mediu de lucru placut, fara stres, fara reguli stupide? Garantam 5.000 $ - 10.000 $ incasari lunare. Aplica chiar acum online la:https://xmstudio.ro/aplica-acum/ 8.800 €; ☎+40774466429 my.xmstudio@gmail.com**

42. **Job.** Vrei castiguri de 2150 $ - 8880 $ lunar? Fie ca alegi salariul garantat de 6000 lei sau comision 85% din prima zi. Platile achitate la zi, saptamanal sau bilunarCompletati formularul de interviu online, accesand link-ul :https://xmstudio.ro/aplica-acum/ **8.880 €;** ☎0774.466.429 my.xmstudio@gmail.com

43. **Job.** Vrei sa scapi de datorii? plata saptamanala, comisioane 70%, locatii centrale program flexibil, book foto, servicii infrumusetare, fitness si botox, Aplica chiar acum online pentru un interviu fara sa te deplasezi la sediu la https://xmstudio.ro/aplica-acum/ **44.400 L;** ☎+40774466429 my.xmstudio@gmail.com

44. **Joy** Models, Studiouri 100% private. castiguri de peste 6000-7000 euro/saptamana. Locatii in Elvetia si Germania. Legal si discret, 7 studiouri de lux. Cautam fete 18+ dragute, tinere sau MILF, cazare, acte, transport, publicitate, **25.000 €;** ☎0041766725885 info@joy-models.ch

45. **Masaj** pentru adulti, central, daca esti educata, draguta, nu contteaza varsta, 21-50 ani, non-ponderala, fara fite si domnica sa castigi cu mnine zi de zi, te astept cu drag. Locatie de lux. Program 12-21, in weekend 24h. Natalia **10.000 L;** ☎0757.544.592

46. **Maseur** Masaj cu bambus. Training la angajare. Program de lucru flexibil. Pachet salarial atractiv. ☎0766.448.103 bujordanut84@yahoo.com

47. **Maseuza** si dansatoare pentru Diva Massage & Club, situat in zona Piata Universitatii, langa Grand Hotel Bucharest. Dansatoare de striptease si maseuza. Program de noapte, orele 21-05, 50 Lei/zi plus 40% din pretul masajului. Cunoasterea limbii engleze la un nivel minim este un avantaj. ☎0771.325.387

48. **Maseuze** pentru salon de lux. Esti tanara, frumoasa, senzuala, lipsita de prejudecati si in cautarea unui venit consistent? Salon de masaj erotic, ultramodern, ultracentral din Bucuresti angajeaza doamne si domnisoare cu/ fara experierita pentru masaj erotic. Oferim castiguri motivante, contract, cursuri de masaj, analize medicale, conditii de munca bune. Suntem in Bucuresti, strada Caderea Bastiliei nr. 72B, sectorul 1. Daca este cazul, oferim si cazare. **5.000 €;** ☎0732.889.966/ 021.316.88.38 office.monamour@gmail.com

49. **Maseuze** pentru salon masaj erotic Bucuresti Angajam fete, doamne 40+ maseuze pentru masaj erotic. Servicii intr-un cadru 100% legal fara contact sexual. Mediu de lucru placut si conditii de munca financiare avantajoase. Cazare. Contract de munca, **6.000 L;** ☎0737.492.822/ 0737.534.950

50. **Menajere** Caut tinere dragute si dezinhibate pentru un nou concept de curatenie la domiciliu **2.000 €;** ☎0773.945.527 facilities.suport@gmail.com

51. **Model** Online 1000 euro salariu garantat. Te-ai saturat de locuri de munca care nu ti se potrivesc?Vrei un job stabil unde sa castigi bine pe termen lung si unde sa te simti respectata si apreciata? Salariu garantat 1000E din prima luna, **3.000 €;** ☎0767.509.999 hello@velvet-agency.ro

52. **Modele** pentru PoshModels, avem capacitatea sa te dezvoltam personal foarte bine si sa transformam numele tau de scena intr-un mare brand **10.000 €;** ☎0768.663.442 office@poshmodels.ro

53. **Modele** pentru Studio Fetish in Bucuresti Videochat Fetish. Studio Fetish in Bucuresti - Videochat Fetish.PoshModels Studio te provoaca sa faci marea schimbare pe care i-o doretsi in acest an! Vino sa ne cunosti si sa descoperi cat de diferit este conceptul nostru. Meriti mai mult si stim exact ce iti doresti de la o echipa profesionista, **11.000 €;** ☎0768.663.442 office@poshmodels.ro

54. **Modele** videochat castiguri mari promovare exclusiv Mediu de lucru fara stres si reguli stupide, plati saptamanale, bonus zilnic primele doua perioade.Site exclusiv promovare pe prima pagina, incasari mari! **2.500 €;** ☎0769.493.163 contact@camsoda-house.ro

55. **Modele** videochat, castiguri mari, promovare,exclusiv Comisioane 50 pana la 75%, bonus angajare zilnic prima perioada, posibilitate plata zilnica. Fara reguli stupide sau amenzi, site exclusiv, promovare pe prima pagina! Incepi in 24 ore! **2.500 €;** ☎0769.493.163 contact@camsoda-house.ro

56. **Modele,** partener exclusiv, Visezi sa vizitezi lumea toata? Noi iti dam banii! Te asteptam la un interviu pentru un super job cu 70-90% din incasari, ca sa-ti permiti vacante oricand si oriunde. **10.000 L;** ☎0755.704.704/ 0755.704.704 gita.lorena12@gmail.com

57. **Modele,** Vrei o schimbare la categoria Fetish? Jobul Perfect! Te vrem la noi Studio Fetish. Studio Fetish in Bucuresti - videochat fetish.PoshModels Studio, te provoaca la marea schimbare pe care tu ti-o doresti in acest an. Hai sa ne cunosti si sa vezi cat sunem de diferiti prin concept. Meriti mai mult si stim cu adevarat ce tu iti doresti de la o echipa profesionista, **11.000 €;** ☎0768.663.442 office@poshmodels.ro

58. **Mon** Amour Massage angajam doamne si domnisoare. Vino in echipa noastra de maseuze de elita, cea mai buna alegere pentru castiguri excelente, cele mai mari comisioane de pe piata. Oferim castiguri motivante, contract, cursuri de masaj, analize medicale, conditii de munca bune. Suntem o echipa tanara, dinamica si oferim seriozitate. Bucuresti. Strada Caderea Bastiliei nr. 72B Sector 1, **5.000 €;** ☎0732.889.966/ 021.316.88.38 office.monamour@gmail.com

59. **Mykonos!!** Imbina utilul cu placutul! Perioada verii, colaborare. Escort, private yacht tours, date-uri in cele mai exclusiviste beach baruri din Mykonos (Zuma, Principote, Scorpios). Castiguri zilnice extrem de mari.Detalii pe Whatsapp! Plecari imediate. **20.000 €;** ☎+33686030525

60. **OnlyFans** model Job Swissbanger Management! Hello, a very nice Job for OnlyFans models online all the girls I have are in the top 1% of OnlyFans creators if you like to apply please send me a WhatsApp, and we can work together, you can do the Job online.A important: they are limited places available and I do not take every girl. WhatsApp +41 79 760 69 69 or write me on Instagram @swissbanger/ Swissbanger Management, **15.000 €;** ☎+41797606969 swissbangerprod@gmail.com

61. **Personal** feminin pentru iModels Agency, Garantam castiguri 2150 $ - 8800 $ lunar / model.Daca nu incasati ce promitem, achitam noi toata suma. Locatii disponibile in toate sectoarele. Sunati cu incedere sau scrieti-ne pe WhatsApp, **8.800 €;** ☎0731.080.888 office@imodels.style

62. **Program** flexibil, salariu, comision Esti tanara vrei sa castigi bani si sa ai libertate? Vrei sa faci chat cu traffic garantat si program flexibil? Vino la EMA, partener site SUA, **10.000 L;** ☎0755.704.704 crengutaprincop@gmail.com

63. **Receptionera** pentru salon masaj erotic, zona Colentina. Salariu atractiv + comision. Doar tura de noapte, ☎0745.157.126

64. **Salon** masaj/ night club, fete cu/ fara experienta, in Bucuresti/ ultracentral. Angajam din Romania, Moldova, Ukraina. Contract de munca. Cazare gratuita. Plata zilnica, comisione de la 250 lei/ora, **7.500 €;** ☎0733.310.004

65. **Salonul** Excess Massage angajeaza fete cu sau fara experienta pentru masaj erotic, salonul este situat la vila, stradal, conditii de lux, discretie, plata zilnic, comision 50%, castiguri substantiale, salon deschis de 14 ani, clientela formata, colege dragute, comunicative, **4.000 €;** ☎0730.844.060 nelly_pisy@yahoo.com

66. **Tinere** +18 interesate de un loc de munca legal cu beneficii multiple, cautam fete cu sau fara experienta pentru locatiile noastre de lux, din Elvetia si Germania. Oferim cazare, publicitate, program flexibil. Castiguri importante; **25.000 €;** ☎0041766725885 info@joy-models.ch

67. **Tinere** 18+, incepe o aventura palpitanta in Graz, incepe o aventura palpitanta in lumea placerilor. Alatura-te noua ca nou-venita **10.000 €;** ☎+436605117449

68. **Trainer**/ admin cu experienta in FREEMIUM Lucrezi in domeniu si vrei sa dovedesti ceea ce stii si sa castigi bani pe masura calitatilor tale de trainer? Vino sa ne cunosti! **8.000 L;** ☎0746.493.056 angajari.smma@gmail.com

69. **Videochat,** cel mai bun job de acasa sau din studio Te asteptam in echipa Studio 27 cu cele mai mari avantaje, castiguri de 6.000 - 10.000 Ron lunar, contract de munca cu asigurare, prima de angajare, recomandare de pana la 2.000 Lei, plati bilunare, **10.000 L;** ☎0765.640.271 hr@studio-27.ro

70. **Videochat,** trafic, bani, program flexibil Vrei sa faci chat cu trafic garantat? Vino la noi! Partener exclusiv site SUA! Trafic, bani, program flexibil. Limba engleza, maxim 35 de ani. **10.000 L;** ☎0755.704.704/ 0755.704.704 gita.lorena12@gmail.com

Cereri muncă

1. **Bucatar** cu experienta caut loc de munca stabil. Experienta in bucataria italiana, internationala, romaneasca; ☎0720.498.960

2. **Bucatareasa** sau menajera la o firma Persoana seriioasa, doresc sa lucrez ca bucatareasa la familii serioase sau ca femeie de serviciu la firme . Mentionez ca am un o fetita de 7 anisori si as dori sa colaborez cu oameni ce sunt de acord sa vin cu ea la lucru. ☎0792.881.953 ghitulescu.oana2018@gmail.com

3. **Caut** job stivuitorist part-time ca stivuitorist, am experienta si detin autorizatie ISCIR. ☎0763.099.697

4. **Caut** urgent loc de munca paza la un cimitir, biserica, manastire, depozit, sau alte locatii. Program de noapte, noapte de noapte; ☎0729.396.819

Imobiliare vânzări GARSONIERE

5. **Contabil** pentru firma contabilitate. Buna ziua. Firma de contabilitate din Bucuresti, sect. 2 angajam contabil, economist. Cerinte: cunostinte SAGA, experienta Word/Excel, cunostinte de contabilitate/ salarizare nivel mediu.Oferta (bonusuri, beneficii): bonuri de masa, asigurare medicala,decontare transport, salariu motivant, **4.000 L;** ☎0722.552.015 ninadobre72@yahoo.com

6. **Daca** sunteti ocupati va pot ajuta cu calcul hainelor, la domiciliul meu sau al dumneavoastra; ☎0768.057.897 Constantavoicu9@gmail.com

7. **Doamna** pensionara, doamna pensionara, 68 ani, nefumatoare, ingrijita, responsabila, doresc sa fac menaj usor 1-2 zile/ saptamana, 6 h/ zi **1.200 L;** ☎0762.655.143 victoriagrosoiu@gmail.com

8. **Iubesc** foarte mult natura si imi place foarte mult sa ingrijesc florile si spatiile verzi. Ofer servicii de gradinarit in Bucuresti, in weekend ☎0723.748.848 suryarafinela@gmail.com

9. **Necalificat** muncitor caut de munca zilier Suntem o echipa de doi baieti oferim servici santem muncitor necalificati zilier cu plata la lucrare sau la zi depinde ce este de facut! Detalii la telefon cautam de lucru. **250 L;** ☎0760.598.881 iuli_sukaru2015@yahoo.com

10. **Policalificat** Tehnician policalificat, mecanic, lacatus, vopsitor industrial, sofer B inclusiv automata, sudor doresc angajare companie potenta financiar. **1.500 €;** ☎0722.129.429 gheorghiu.alex@yahoo.com

11. **Programare** software cu/ fara inteligenta artificiala pentru orice tip de proiect: aplicatii productie, servicii, cercetare, baze de date, magazin online, website firma. Telefon/ SMS ☎0756.410.870

12. **Scriere** content, corectura, PR, promovare redactare, culegere texte, corectura, promovare activitati. Consiliere gratuit, experienta media. PR mobil. Editare si promovare de la A la Z. ☎0727.591.891 ligiabeatrice@yahoo.com

13. **Sofer** personal Sofer personal pentru un domn sau familie ofer servicilile mele ca sofer, bineinteles si protectie daca necesita, in timpul serviciului nu consum alcool, nu fumez. **6.500 L;** ☎0773.889.394 lungustefan2210@gmail.com

14. **Sofer** protocol. Sofer Corpul Diplomatic lucrez in regim part-time sau full-time ca sofer personal. Masina clientului. Locuiesc in sectorul 1 (aeroport Baneasa); ☎0723.472.162 langa_m@yahoo.com

15. **Sofer.** Caut loc de munca ca sofer categoria BCE 7,5 t, 12 t, de preferat fara prelata sau carosata, detin permis BCE, atestat marfa, card tatograf, locuiesc in sectorul 3, **5.000 L;** ☎0729.079.693 petreradu40@yahoo.com

16. **Suntem** doi baieti, cautam de munca Bucuresti. Cautam de munca Bucuresti, avem ambii permis. Pentru detalii va rugam sa ne contactati telefonic; ☎0786.069.579 adrianhirsenie592@gmail.com

3 Imobiliare vânzări

Garsoniere

1. **1 Decembrie** 1918, Auchan, semidec., et. 6/10, 20 mp, 1974, renovata, mobilata si utilata, aer conditionat, bloc reabilitat, parchet, gresie, faianta, termopane, toate actele, **37.000 €;** ☎0732.135.467

2. **1 Decembrie** 1918, Gura Fagetului dec., et. 4/4, 35 mp, 2021, chiar pe Drumul Gura Fagetului, bloc 2021, bloc reabilitat, mixt, lift, centrala, gresie, faianta, parchet, termopane, usa metalica, toate actele **62.000 €;** ☎0732.135.467

3. **1 Decembrie,** 3 minute metrou, semidec., et. 4/4, 22 mp, 1974, Garsoniera renovata, gresie, faianta, parchet, termopan, usa metalica. Fara probleme cu terasa. Blocul are acoperis. Instalatii electrice si sanitare schimbateSe vinde ca in poze daca se doreste. **37.000 €;** ☎0769.651.162

4. **1 Mai,** Turda semidec., et. 10/10, 36 mp, 1982, vanzare garsoniera 1 Mai - Turda, confort 1, semidec., constructie 1982, etaj 10/10, renovata integral recent, bloc reabilitat termic, comision Ag. **63.999 €;** ☎0723.351.895 tinaparaschiv@yahoo.com

5. **13 Septembrie** dec., et. 2/8, 41 mp, 1990, Vand garsoniera dec.a, spatioasa, cu o suprafata de 41 mp, in zona 13 Septembrie, mobilata si utilata complet, centrala proprie, etaj 2/8, bloc reabilitat, an 1990, bloc mixt, pret negociabil. **66.990 €;** ☎0724.597.950 sapphiresmartinvestagency@gmail.com

6. **23 August,** vand o garsoniera la etajul 1 mobilata si o garsoniera la etajul 2 nemobilata, imbunatatiri, zona 23 August. Pret negociabil **25.000 €;** ☎0738.218.070

7. **Alba** Iulia Baba Novac dec., et. 7/8, 40 mp, 1986, Aurel Botea, garsoniera, 8-9 min metrou, 1986, 7/8, dec.a open space, 40 mp, acces facil zone Dristor, Muncii, Iancului, Titan, Unirii, Timpuri Noi, Tineretului, Vitan. **69.500 €;** ☎0763.656.867 ovidiualbuimob@gmail.com

8. **Alexandriei,** Antiaeriana, renovata recent, dec., et. parter/4, 34 mp, 1974, bloc mixt, 4 etaje, geam la baie, dec.a, gresie, faianta, parchet, posibilitate balcon, toate actele. Tramvaie 32, autobuze: 226, 227, 302, 114, **50.000 €;** ☎0732.135.467 ramax2016@yahoo.com

9. **Amurgului,** Complex La Strada, Popesti Leordeni dec., et. parter/4, 28 mp, 2019, garsoniera, Amurgului, bloc nou, centrala termica, mobilata, utilata, 2 minute de complex comercial La Strada, 10 minute de mers pe jos de metrou Dimitrie Leonida, **54.500 €;** ☎0763.171.880 victoriabucuribucuresti@yahoo.com

10. **Ansamblul** Primavara, Prelungirea Ghencea. semidec., et. 7/14, 36 mp, 2009, Garsoniera de vanzare in Prelungirea Ghencea (Ansamblul Primavara). Oportunitate excelenta pentru investitii. Am disponibila o garsoniera de vanzare situata in Prelungirea Ghencea, in Ansamblul Primavara. Aceasta reprezinta o oportunitate ideala pentru investitii, avand deja un chirias care doreste prelungirea contractului. Caracteristici principale: etaj: este situata la etajul 7 din 14, oferind o priveliste frumoasa asupra zonei, suprafata: 35,6 mp, stare: renovata, dotari: centrala termica noua, aparat aer conditionat nou, loc de parcare inclus. Avantaje locuitor: Este foarte aproape de statia de autobuz, distanta fata de statiile STB este de 1-2 minute pentru ambele sensuri pe Prelungirea Ghencea, iar pana la statia de metrou Raul Doamnei este de aproximativ 10-15 minute, in trafic normal, fiind la 4 statii de autobuz, aproape de magazinul Lidl, scoli in apropiere. Nu ratati aceasta oportunitate. Contactati-ma pentru mai multe detalii si pentru a programa o vizionare, **46.000 €;** ☎0747.220.032 edgrecu@gmail.com

11. **Antiaeriana,** Salajan, studio tip A complet mobilat si utilat nou, et. 2/parter, 42 mp, 2024, **69.900 €;** ☎0737.282.225 vanzari@oxyresidence.ro

12. **Antiaeriana,** studio complet mobilat si utilat et. 1/parter, 43 mp, 2024, **53.900 €;** ☎0737.282.225 vanzari@oxyresidence.ro

13. **Aparatorii** Patriei Metrou - Garsoniera dec., et. 3/3, 38 mp, 2024, **49.450 €;** ☎0730.888.280 george.braileanu@zonadesud.ro

14. **Aparatorii** Patriei, dec., et. 3/5, 30 mp, 2015, proprietar, vand garsoniera cf. 1, etaj 3 din 5, lift, bloc curte interioara, interfon, camera de supraveghere, zona linistita. 10 minute pana la statia de metrou Aparatorii Patriei. Fara intermediari. Se vinde mobilat, **45.900 €;** ☎0722.306.738 nelly_elisabeta@yahoo.com

15. **Aparatorii** Patriei, et. parter/4, 24 mp, vand garsoniera cf. 2, cu gaze, centrala, gresie, faianta, parchet, termopane, bl. reabilitat, Auto Nesti, la cinci minute metrou, zona foarte frumoasa si linistita, pret disc., **24.500 €;** ☎0763.581.790

16. **Armeneasca.** et. 1/7, 18 mp, 1935, De vanzare garsoniera zona Armeneasca, Strada Arcului nr. 4. Renovata recent. Se vinde mobilat si utilata, Clasa 1 risc seismic. Acte in regula, **31.500 €;** ☎0758.340.347

17. **Aviatiei,** vanzare studio modern zona Aviatiei, dec., et. 6/11, 49 mp, 2020, vino sa vezi noua ta locuinta in nordul Bucurestiului!Suprafata utila: 49.7 mp. Disponibil la etajele 3, 4, 6 si 10.Pret: 147.500 Euro + TVA. Loc de parcare inclus in pret. **157.500 €;** ☎0722.200.926

18. **Baba** Novac dec., et. parter/3, 24 mp, 1960, Aproape de mijloace de transport, la 5 minute de metrou Dristor **45.000 €;** ☎0770.810.694 agentie14@mauwis.ro

19. **Baba** Novac semidec., et. 4/10, 31 mp, 1976, Baba Novac-Mihai Bravu- stradal, garsoniera confort 1, etaj 4 din 10, Suprafata utila 31 mp, vedere spate.Instalatii sanitare si electrice noi, gresie, faianta, parchet, ac, um **65.000 €;** ☎0722.511.217/ 0762.628.915 uigimob@yahoo.com

20. **Baba** Novac bloc mixt, etaj 1/10, dec.a, intersectie, mobilata/ utilata dec., et. 1/10, 35 mp, 1975, **58.900 €;** ☎0722.323.657 marius@vectorimobiliare.ro

21. **Baba** Novac intersectie Campia Libertatii, vav parc IOR, bloc Belvedere, semidec., et. 1/12, 64 mp, 2008, stradal, vedere spate, garsoniera spatioasa, bloc exclusivist, mobilata si utilata complet, gresie, faianta, parchet, termopane, usa metalica, living 34 mp, paza la intrare 24 din 24, toate actele, libera, **130.000 €;** ☎0728.777.132 adriangeambei@yahoo.com

22. **Baba** Novac intersectie cu Campia Libertatii, Bloc Belvedere, vav parc IOR, semidec., et. 1/12, 64 mp, 2007, stradal, vedere spate, garsoniera spatioasa, bloc exclusivist, mobilata si utilata complet, gresie, faianta, parchet, termopane, usa metalica, living 34 mp, paza la intrare 24 din 24, toate actele, libera, **130.000 €;** ☎0732.135.468 adriangeambei@yahoo.com

23. **Baba** Novac, dec., et. 4/8, 40 mp, 1989, Baba Novac- Metrou, garsoniera dec.a, 4/8, suprafata 40mp , mobilata/utilata, lux, bloc mixt, anvelopat, constructie 1989, cadastru, intabulare **83.000 €;** ☎0722.359.898 office@interpartes.ro

24. **Baba** Novac, Dristor, semidec., et. 2/3, 27 mp, 1970, renovata complet, mobilata si utilata modern, gresie, faianta, parchet, termopane, usa metalica, 3 minute parc IOR, 5 minute de Mall Park Lake, ideala atat pentru locuit cat si pentru investitie (300-330 euro), **56.500 €;** ☎0732.135.467 ramax2016@yahoo.com

25. **Baba** Novac, Parc IOR, curte de circa 30 mp, semidec., et. parter/1, 31 mp, 1965, garsoniera situata la P/1. Intrare separata. Curte privata. Centrala termica. Geam la baie, **53.000 €;** ☎0769.651.162

26. **Baicului** Lidl stradal semidec., et. 3/4, 15 mp, 1978, Rasnov garsoniera cf3, renovata, centrala proprie, mobilata, etaj 3/4, merita vazuta, **24.500 €;** ☎0767.922.400/ 0722.256.664 cordialimobiliare@gmail.com

27. **Baicului,** complex semidec., et. 2/4, 17 mp, 1974, Garsoniera renovata complet. Gresie, faianta, parchet, termopan, usa metalica. Apa calda si caldura Radet. Etaj 2/4, bloc 1974. Libera. Se poate monta centrala termica. **18.500 €;** ☎0723.389.967

28. **Balcescu** Ultracentral cu o chirie dec., et. 6/7, 23 mp, 1960, mobilat, utilat complet. Balcescu 18. Spatiu deschis, incalzire blocului, ac, balcon, metrou sub. Negociabil, **64.500 €;** ☎0752.972.883 galnet533@gmail.com

29. **Basarabia,** Chisinau, National Arena garsoniera superba semidec., et. 6/10, 32 mp, 1980, cf. 1, semidec. etaj 6/10, finisata ultramodern, mobilata, utilata complet, zugravita acum, instalatii el. si sanitare noi, libera, toate actele, se accepta credit, gata de mutare **56.999 €;** ☎0728.879.797 lagunaimob@yahoo.com

30. **Basarabiei**/ Chisinau semidec., et. 3/4, 34 mp, 1965, aproape de mijloace de transport, scoli, gradinite, parcuri la 10 minute de metrou **64.000 €;** ☎0770.810.694 agentie14@mauwis.ro

31. **Berceni** Brancoveanu et. 1/4, Brncoveanu garsoniera, cf3, mobilata, utilata,gaze, acte la zi,1/4, ideal investitie **22.500 €;** ☎0766.862.569

32. **Berceni** Garsoniera, bloc nou, dec., et. 2/6, 2024, compartimentarea interioara si cea exterioara este realizata cu caramida Porotherm, iar izolatia exterioara este din polistiren de 10 cm peste care se aplica tencuiala decorativa. Comision 0%, **39.700 €;** ☎0721.837.774 cosmin.topai2022@gmail.com

33. **Berceni** langa metrou garsoniera superba promotie dec., et. 2/6, 33 mp, 2024, Vanzare garsoniera superba in bloc nou la 5 min. de metrou Berceni. Promotie, **42.000 €;** ☎0721.396.990

34. **Berceni,** dec., et. 2/5, 19 mp, 2022, vand garsoniera mobilata, bloc curat, zona linistita, strada Drumul Cretestilor. Pret negociabil, **29.990 €;** ☎0768.110.673

35. **Berceni,** Brancoveanu, Secuilor, et. 5/10, garsoniera, cf. 2, curata, 6/10, libera, acte la zi **34.000 €;** ☎0766.862.569

36. **Berceni,** de vanzare garsoniera dec.a 36 mp, dec., et. 1/4, 36 mp, 1983, garsoniera dec.a 36 mp etaj 1/4 in bloc mixt, bloc 1983, gresie, faianta, parchet, termopan, usi interioare schimbate, usa metalica intre statiile de metrou Aparatorii Patriei si Piata Sudului **63.500 €;** ☎0723.292.446 ialexc@yahoo.com

37. **Berceni,** Dimitrie Leonida, Bucuresti, sector 4 dec., et. demisol/4, 27 mp, 2015, garsoniera de vanzare de la proprietar, aflata la doar 2 minute de metrou Dimitrie Leonida, Bucuresti, sectorul 4. Vizualizati toate detaliile pe site. **40.000 €;** ☎0720.121.072

38. **Berceni,** garsoniera, bloc nou, dec., et. 3/6, 34 mp, 2024, apartamentele beneficiaza bransamente individuale la toate utilitatile, instalatii electrice cuptu, tamplarie PVC de culoare alba si glafuri interior/exterior, **39.700 €;** ☎0721.837.774 cosmin.topai2022@gmail.ro

39. **Berceni,** Grand Arena, garsoniera mobilata. dec., et. parter/4, 23 mp, 2019, **37.000 €;** ☎0722.652.640 daniel.iancu@zonadesud.ro

40. **Berceni,** Piata Progresul, et. 7/10, Piata Progresul, garsoniera cf.1, fara imbunatatiri, acte la zi. Balcon, termopan, parchet, **37.500 €;** ☎0766.862.569

41. **Berceni,** Piata Resita et. 2/4, 17 mp, Vand garsoniera cf. 3, libera, toate actele, necesita renovata, caldura Radet, gaze la usa **22.000 €;** ☎0763.581.790

42. **Berceni,** str. Dealul Cucului, gars. cf. 1, et. 3/6, dec., et. 3/6, 36 mp, 2021, Berceni, str. Dealul Cucului, bloc nou, garsoniera, cf. 1, 36 mp, dec.a, et. 3/6, centrala proprie, lift, renovata, curata si semimobilata, parcare. **55.000 €;** ☎0744.570.957/ 0762.099.829 adalex-house@gmail.com

43. **Berceni,** super oferta garsoniera+curte, dec., et. parter/6, 49 mp, 2024, la 7 min. de metrou super oferta garsoniera+curte Metrou Berceni 7 min. Garsoniera la 7 minute de mers pe jos de Metrou Berceni, foarte bun pentru inchiriat si investitie, **42.500 €;** ☎0785.125.404

44. **Berceni,** Turnu Magurele, semidec., et. 8/9, 32 mp, vand garsoniera cf.1, gresie, faianta, parchet, termopane, bl. reabilitat, pret 40000 euro disc., **40.000 €;** ☎0763.581.790

45. **Berceni,** Turnu Magurele, Grand Arena, stradal semidec., et. 8/9, 32 mp, cf.1, 32 mp, et.8, sd., bloc reabilitat, stare buna, parchet, gresie, faianta, termopan, agentie **39.800 €;** ☎0775.237.139

46. **Brancoveanu** -Luica, garsoniera, bloc 2010-Comision 0% semidec., et. 4/6, 30 mp, 2010, Brancoveanu cu Luica, semistradal, garsoniera in bloc mixt din 2010, situata la etajul 4 din 6,cu lift.Garsoniera are 30 mp utili, este foarte calduroasa si este luminata natural pe toata durata zilei, este dotata cu centrala termica proprie **49.500 €;** ☎0799.555.500

47. **Brancoveanu** Proprietar, semidec., et. 1/4, 15 mp, 1978, confort 3, et. 1/4, bloc reabilitat, 7 min. pana la metrou Brancoveanu, se vinde ca in foto, necesita reparatii si renovare, **23.000 €;** ☎0744.534.213

48. **Brancoveanu** Secuilor dec., et. 2/4, 1976, Gars. et. 2/4, Brancoveanu, cf. 1, dec.a, constr. 1976, bloc mixt, libera. Zona verde, curata, linistita. **48.500 €;** ☎0762.336.999

49. **Brancoveanu,** semidec., et. parter/4, 15 mp, 1980, 5 min. de metrou Brancoveanu, gars. etaj p/4, toate utilitatile, bloc reabilitat, imbunatatiri, gresie, faianta, parchet, termopan, um, st- 15 mp, mutare imediat, **24.500 €;** ☎0731.136.698 Carmen_alice82@yahoo.com

50. **Brancoveanu,** dec., et. 5/5, 37 mp, 1970, Oraselul Copiilor, mobilata modern, utilata complet, aer conditionat, centrala proprie, adiacent Oltenitei, Mc Donalds, Budimex, 10 minute metrou Brancoveanu **47.000 €;** ☎0724.257.295 silviuatlas@yahoo.com

51. **Brancoveanu,** dec., et. 8/8, 40 mp, 1987, Parcul Tineretului, bloc mixt 1987, dec.a, balcon, pozitie deosebita, aer conditionat, adiacent Oraseului Copiilor, Spitalul Marie Curie, 10 minute metrou Brancoveanu **53.000 €;** ☎021.319.78.04/ 0724.257.295 silviuatlas@yahoo.com

52. **Brancoveanu,** Alunisului semidec., et. 1/4, 17 mp, 1973, Garsoniera confort 3 cu gaze la usa, bloc reabilitat, apa calda, caldura

Imobiliare vânzări GARSONIERE

145. **Drumul** Taberei, Favorit, semidec., et. parter/10, 33 mp, 1975, confort 1, semidec., P/10, gresie, faianta, parchet, termopan, usa metalica, mobilata, utilata, ideeal investitie intabulare, cadastru, accept credit, **53.000 €;** ☎0730.125.007

146. **Drumul** Taberei, Favorit, semidec., et. 4/9, 33 mp, 1975, confort 1, semidec.a, 6/9, gresie, faianta, parchet, termopan, usa metalica, intabulare, cadastru, accept credit, **56.000 €;** ☎0730.125.007 dana.becherescu@gmail.com

147. **Drumul** Taberei, Favorit, semidec., et. 7/9, 32 mp, 1973, confort 1, semidec.a, 7/9, pachet masiv, foarte curata, intabulare, cadastru, accept credit **52.000 €;** ☎0730.125.007 dana.becherescu@gmail.com

148. **Drumul** Taberei, Favorit, semidec., et. parter/10, 31 mp, 1978, stradala, pe Sibiu nr. 18, bloc 813, parter inalt cu balcon,imbunatatiri, bloc civilizat construit 1979, vedere stradala, vis-a-vis de statia STB, la 3 minute de Mall Favorit, ideal locuit, firma, birou, privatizare, libera, actele la zi. Vizionari; **52.000 €;** ☎0722.200.209 catalintanase50@yahoo.com

149. **Drumul** Taberei, Favorit, bloc stradal semidec., et. 8/10, 30 mp, et. 8/10, bloc cu 2 lifturi, 30 mp, fara modernizari, plata cash/ credit, toate actele. Urgent **49.000 €;** ☎0786.325.404 mihai.publicimob@gmail.com

150. **Drumul** Taberei, Favorit, stradal, metrou, semidec., et. parter/9, 33 mp, 1974, exclusiv, cf. 1 semidec., p/9, gresie, faianta, parchet, termopan, usa metalica, mobilata, utilata, ideal investitie, acte, acc. credit, **48.500 €;** ☎0786.325.401

151. **Drumul** Taberei, Ghencea, semidec., et. 4/8, 1980, confort 1, renovata integral, intabulare, cadastru, accept credit, **55.000 €;** ☎0730.125.007 dana.becherescu@gmail.com

152. **Drumul** Taberei, Ghencea, dec.a, bloc 1982 dec., et. 4/10, 32 mp, 1982, et. 4/10, cf. 1, dec.a, 32 mp, bloc 1982, imbunatatiri deosebite, totul separat, geam de aerisire la baie, acces facil la STB si metrou (statia Favorit 5-7 min.), toate actele, accepta credit, **60.000 €;** ☎0786.325.404

153. **Drumul** Taberei, High Class, Plaza Mall semidec., et. 7/10, 31 mp, 1973, et. 7/10, proaspat renovata, totul este nou, instalatie electrica pe cupru, instalatii si obiecte sanitare noi, mobila pe comanda, electrocasnice noi si in garantie, statie Metrou 3 min., Plaza si Tramvai 41 la 2 min. **64.900 €;** ☎0786.325.404

154. **Drumul** Taberei, intersectie Favorit, str. Sibiu, semidec., et. 8/10, 31 mp, 1970, et. 8/10, cf. 1, proaspat renovata, totul este nou, instalatie electrica pe cupru, instalatii si obiecte sanitare noi, mobila pe comanda, electrocasnice noi si in garantie, toate actele la zi, **65.000 €;** ☎0786.325.404

155. **Drumul** Taberei, langa Plaza si Piata Moghiores semidec., et. 3/10, 18 mp, 1972, Tip Top, str. Crinul de Padure,curata, cu imbunatatiri, se vinde ca in imagini, tramvai 41 si Plaza la mai putin de 4 min., acte la zi, **34.500 €;** ☎0786.325.404

156. **Drumul** Taberei, Moghiores, semidec., et. 2/10, 20 mp, 1974, Tip-Top, linia 41, cf. 2, semidec., etaj 4/10, gresie, faianta, parchet, termopan, usa metalica, libera, acte, boiler, **32.500 €;** ☎0786.325.401

157. **Drumul** Taberei, Moghiores. semidec., et. 6/10, 19 mp, 1966, Va prezentam o garsoniera cf. 2, etaj 2/10, semidec.a, 19 mp, intr-o zona liniştita si cu multa verdeata, foarte aproape de Parcul Drumul Traberei, Piata Drumul Taberei, Mall Plazza, linia tramv 41, metrou. Investitie. Cash Pret Fix Agentie, **26.000 €;** ☎0745.933.787 alfaromconquest@gmail.com

158. **Drumul** Taberei, Parc Moghiores, dec., et. 4/4, 35 mp, 1975, confort 1, decomanadata, 4/4, fara probleme cu terasa, bloc reabilitat, gresie, faianta, parchet, intabulare, cadastru, accept credit **48.000 €;** ☎0730.125.007 dana.becherescu@gmail.com

159. **Drumul** Taberei, Parc Moghiores, semidec., et. 4/10, 33 mp, 1975, confort 1, semidec., 4/10, accept credit, **47.000 €;** ☎0730.125.007 dana.becherescu@gmail.com

160. **Drumul** Taberei, parc Moghiores, dec., et. 2/10, 40 mp, 1980, Drumul Taberei, parc Moghiores, Bozieni, c-tie 1981, cf. 1 dec., 2/10, bloc mixt reabilitat termic, finisata cu finisaje de calitate superioara, instalatia electrica si sanatara refacuta, se vinde mobilata, utilata, **58.500 €;** ☎0769.179.338 avantageimobiliare@gmail.com

161. **Drumul** Taberei, parc, semidec., et. parter/10, 18 mp, 1974, Se vinde o garsoniera foarte placuta, langa Parcul Drumul Taberei (fost Moghiores). Fiind parcul aproape, se aud pescarusi, lumea e in regula, si metrou si piata si orice, la cateva minute.Blocul este foarte liniştit, nu a fost niciodata muzica tare, nu are nici un fel de probleme cu oprituul apei, calduri. Am cumparat-o pentru a functiona in ea cabinet de psihoterapie, ceea ce am si facut o perioada. **33.000 €;** ☎0766.777.125

162. **Drumul** Taberei, particular et. 1/3, 36 mp, 2018, Garsoniera, New Residence, zona intersectia Brasov- Ghencea, complex din 2018, ingradit, 36 mp, et. 1/3,utilat complet,mobila bucatarie,masina spalat vase,lift,zona linistita,vedere spre sere, balcon mare, autobuz la coltul complexului, metrou apropae **56.900 €;** ☎0721.648.628

163. **Drumul** Taberei, Piata Moghiores, garsoniera comision 0% semidec., et. 1/10, 17 mp, 1970, **31.000 €;** ☎0760.654.540 ionut.concept@yahoo.com

164. **Drumul** Taberei, Piata Moghiores, garsoniera, comision 0%, semidec., et. 1/10, 17 mp, 1970, **31.000 €;** ☎0760.654.540 ionut.concept@yahoo.com

165. **Drumul** Taberei, Piata Moghiores, Tip Top et. 2/10, 18 mp, Str. Crinul de Padure, et 2/10, complet mobilata si utilata modern, recent renovata, pretabil investitie in vederea inchirierii dar si pt locuit, parcul, piata si metroul la 3-4 minute, toate actele la zi **35.500 €;** ☎0786.325.404

166. **Drumul** Taberei, Raul Doamnei et. 1/3, 36 mp, 2018, Raul Doamnei, New Residence, etajul 1/3, bloc 2018, centrala proprie, mobilata si utilata complet, aer conditionat, balcon, aproape de transport in comun: STB 185 la coltul complexului, STB 385, 222, 122, 485 la 800 m, tramvai 41 la 1200m, metrou, stat **56.900 €;** ☎0765.348.367

167. **Drumul** Taberei, Raul Doamnei garsoniera P/4 libera dec., et. parter/4, 32 mp, 1974, Agentie imobiliara comision 2%, Drumul Taberei, Raul Doamnei, vanzare garsoniera dec.a, suprafata utila 32 m2, situata la P/4, an constructie bloc 1974, gresie, faianta, parchet, termopane, libera, **55.000 €;** ☎0731.115.056 roberto@totali.ro

168. **Drumul** Taberei, Romancierilor, dec., et. parter/4, 33 mp, 1974, garsoniera cf. 1 dec., p/4, bloc mixt, gresie, faianta, parchet, termopan, usa metalica, mobilata, utilata, libera, acte, acc. credit, **55.000 €;** ☎0786.325.401

169. **Drumul** Taberei, str. Crinul de padure, semidec., et. 10/10, 17 mp, 1978, garsoniera semidec., aproape de parc si metrou, ideala pt. locuit sau investitie, curata, decenta, termopan, parchet, gresie, faianta, pret usor neg., **26.500 €;** ☎0723.118.758/ 0723.118.778 adrianaolteanu@ymail.com

170. **Drumul** Taberei, str. Crinul de Padure, et. 7/10, proprietar vand gars., cf. 2, mobilata si utilata complet, aer conditionat, electrice, totul la cheie, **35.500 €;** ☎0764.469.577/ 0768.404.126

171. **Drumul** Taberei, V. Oltului, 1/6, centrala proprie, dec., et. 1/6, 45 mp, 2012, Agentie imobiliara comision 2%, Drumul Taberei, Valea Oltului, JYSK, Vanzare garsoniera, dec.a, suprafata utila 45 mp, an constructie bloc 2012, etajul 1/6, dispune de balcon, centrala proprie, aer conditionat, este partial mobilata si utilata, libera **64.990 €;** ☎0731.115.056 roberto@totali.ro

172. **Drumul** Taberei, Valea Argesului, dec., et. 2/4, 35 mp, 1975, dec.a, 2/4, gresie, faianta, parchet, termopan, mobilata, utilata, intabulare, cadastru **48.500 €;** ☎0730.125.007 dana.becherescu@gmail.com

173. **Drumul** Taberei, Valea Ialomitei langa metrou dec., et. 3/4, 34 mp, 1973, Et 3/4, cf 1, dec.a, bloc reabilitat, renovata recent, totul separat, zona linistita, scara foarte curata fara restantieri, toate actele la zi, accepta credit. **55.000 €;** ☎0786.325.404

174. **Drumul** Taberei, Valea Ialomitei metrou, semidec., et. 3/4, 43 mp, garsoniera dubla, 43 mp, pozitionare excelenta (metrou, statie STB, hypermarket, parc) , orientare sud, parcare ADP, boxa, g+f+p+t+um, centrala termica, intabulare, cadastru, **55.000 €;** ☎0730.125.007 dana.becherescu@gmail.com

175. **Drumul** Taberei, Valea Ialomitei, dec., et. 1/4, 35 mp, 1975, 5 minute metrou, confort 1, dec.a,1/4, termopan, fara alte imbunatatiri, intabulare, cadastru, ideeal investitie **50.000 €;** ☎0730.125.007 dana.becherescu@gmail.com

176. **Drumul** Taberei, vis a vis de Clinica Brancusi. dec., et. 3/6, 36 mp, 2019, Vand garsoniera dec.a, an constructie 2019,Balcon inchis, **67.500 €;** ☎0723.058.641 gutescu62@gmail.com

177. **Drumul** Taberei, zona 1 Mai, Compozitorilor, semidec., et. 1/10, 30 mp, ofer spre vanzare garsoniera zona 1 Mai, Compozitorilor, bloc reabilitat termic, necesita renovare, et. 1, cf. 1, semidec.a, zona verde, linistita, toate actele la zi, **45.000 €;** ☎0786.325.404 mihai.publicimob@gmail.com

178. **Drumul** Taberei, zona Plaza-Bld Timisoara et. 7/10, 31 mp, 1979, et 7/10, cf 1, semidec.a, proaspat renovata, totul este nou, instalatie electrica pe cupru, instalatii si obiecte sanitare noi, scara foarte curata, 2 lifturi noi, bloc dupa cutremur, toate actele la zi **59.000 €;** ☎0786.325.404

179. **Ferdinand,** Gara de Est, Caminului, Parc Titus Ozon, ocazie semidec., et. parter/4, 26 mp, 1962, P/4, ocazie, cf.1, semidec., 26 mp, fara balcon, bloc mixt, fara risc seismic, reabilitat termic, c-tie 1962, renovata recent, geam la baie, bucatarie mob si utilata, masina de spalat, libera, g, f, p, t, um, usa metalica, acte OK, zona verde, linistita. **40.000 €;** ☎0770.956.572

180. **Ferentari** semidec., et. parter/4, 38 mp, 2015, Ferentari - Aleea Surianu garsoniera conf 1 semidec.a etaj parter cu balcon, bloc construit in 2015, multiple inbunatatiri, Centrala pe gaz, loc parcare, zona linistita, apropiere centre comerciale, scoli, gradinite, acte la zi. **42.000 €;** ☎0737.242.425 konfort.rezidential@yahoo.ro

181. **Ferentari** et. 4/4, Tunsu Petre cf3, etaj 4, libera vedere spate, termopan, geam la baie, este pe mijloc, aproape magazine, cadastru intabulare pret discutabil **16.000 €;** ☎0761.749.316/ 0722.824.757

182. **Ferentari,** Iacob Andrei, et. 3/4, 17 mp, vand garsoniera cf. 3, bl. reabilitat, cu gaze, balcon, stradal, pret 13500 euro, **13.500 €;** ☎0763.581.790

183. **Ferentari,** Tunsu Petre, et. 1/4, 17 mp, vand garsoniera cf. 3, cu balcon, mobilata, utilata, foate actele, gresie, faianta, parchet, termopane, pret 13.500 euro disc., **13.500 €;** ☎0763.581.790

184. **Fizicienilor,** Vitan, garsoniera cf. 3, semidec., et. 4/4, 15 mp, 1979, **27.000 €;** ☎0743.335.911 madalina.tupea@goldmcbimobiliare.ro

185. **Floreasca** Garsoniera spre Vanzare Cartierul Floreasca semidec., Garsoniera spre vanzare mobilata cartierul Floreasca sectorul 2 zona foarte buna pentru investirii, aces foarte usor spre centru. Va asteptam la vizionare **61.500 €;** ☎0731.389.689

186. **Floreasca,** sector 2, garsoniera, semidec., et. 1/4, 23 mp, 1968, vand garsoniera in cartierul Floreasca sector 2, Dorobanti. Garsoniera este situata la etajul al unui bloc construit in anul 1968, locatia este principalul avantaj al acestei locuinte, dar este si ferita de zgomotul stradal intr-o zona foarte buna. **62.700 €;** ☎0731.389.689

187. **Foisor** de Foc, semidec., et. 1/3, 32 mp, 1947, vand garsoniera Foisor de Foc, semidec.a, situata la etajul 1, in suprafata utila de 32 mp, fara risc seismic sau urgenta, in zona foarte buna, **69.000 €;** ☎0724.337.658 agentie6@mauwis.ro

188. **Fundeni,** Dobroesti, dec., et. 3/3, 41 mp, 2022, complex cu 3 blocuri situat pe strada Marului, la 3 minute de statia STB, cu garsoniere si apartamente cu 2 camere, carامida, finalizate, la cheie, acte la zi, se accepta credit **48.900 €;** ☎0722.150.440 vegasimobiliare@yahoo.com

189. **Fundeni,** Marului, semidec., et. 1/3, 41 mp, 2023, Complex rezidential cu 3 blocuri situat pe str. Marului, locuinte finalizate, acte la zi, finisaje peste medie, bariera la intrare, 5 min de statia STB, **49.700 €;** ☎0722.150.440 vegasimobiliare@yahoo.com

190. **Gara** de Nord, Calea Grivitei, semidec., et. 2/8, 30 mp, 1965, Agentia Topis Imobiliare va prezinta spre vanzare o garsoniera in zona Gara de Nord,Garsoniera se afla in blocul din vecinatatea Hotelului "Hello Hotels Bucharest" fostul "hotel IBIS" de pe Calea Grivitei. **53.000 €;** ☎0724.798.495 ionut.lotca@topis.ro

191. **Garsoniera** conf 3 - Fizicienilor - Vitan semidec., et. 4/4, 15.01 mp, 1979, **27.000 €;** ☎0722.462.244 marian.nistor@goldmcbimobiliare.ro

192. **Garsoniera** cu 70mp curte - Popesti Leordeni dec., et. parter/3, 39 mp, 2023, **54.129 €;** ☎0730.888.280 george.braileanu@zonadesud.ro

193. **Garsoniera** in Militari Residence / comision 0% dec., et. parter/8, 28 mp, 2018, **37.500 €;** ☎0722.622.216 adela.grigore@kw.ro

194. **Garsoniera** noua, ultima unitate disponibila et. 1 dec., 43 mp, 2024, **64.500 €;** ☎0725.083.454 vanzari@envogueresidence.ro

195. **Garsoniera** pe Calea Dorobantilor, Oportunitate, dec., et. 8/10, 28.00 mp, 1976, **79.000 €;** ☎0745.695.511 robert@robertgagos.ro

196. **Garsoniera,** 35 mp, Domenii, renovata, practica, gata de mutare dec., et. demisol/2, 35 mp, 1960, **60.000 €;** ☎0769.083.600 dragos.alexandrescu@kw.ro

197. **Giovanni** Boccaccio- Constantin Brancoveanu semidec., et. 1/4, 15 mp, 1970, De vanzare garsoniera confort 3, tip semidec., situata la etajul 1/4, cu o suprafata de 15 mp, an constructie 1970. Bloc reabilitat termic. Necesita renovare, libera! Pret negociabil. **25.000 €;** ☎0727.288.260 betimobiliarconcept@gmail.com

198. **Giurgiului** semidec., et. 1/4, 33 mp, 2014, Garsoniera de vanzare situata pe sos Giurgiului intre Luica si Dedeman intr-un bloc nou construit in anul 2014, renovata recent, centrala termica, libera, cadastru intabulare **39.900 €;** ☎0767.377.376/ 0785.225.855 visanescumarian@gmail.com

199. **Giurgiului,** Piata Progresu, semidec., et. 8/10, 32 mp, vand garsoniera cf. 1 cu imbunatatiri, termopane, gresie, faianta, pret 39000 euro disc., **39.000 €;** ☎0763.581.790

200. **Giurgiului,** Piata Progresul, 9 min. metrou, ocazie semidec., et. 9/9, 29 mp, bloc fara risc seismic, cf. 1, 29 mp, et. 9/9, 2 lifturi, acte si vecini ok, agentie **37.000 €;** ☎0775.237.139

201. **Gorjului,** Valea Lunga, Barsanesti dec., et. demisol/5, 33 mp, 2014, Agentie imobiliara, comision 2%.Garsoniera Militari, Gorjului, Valea Lunga, demisol/5, bloc 2014, dec.a, 33mp, centrala termica proprie, termopan, parchet, gresie, faianta, mobilata, utilata, **50.000 €;** ☎0723.627.531 andrea@totali.ro

202. **Grand** Arena Dealul Alunis, finisaje premium. dec., et. 2/6, 45 mp, 2024, **50.000 €;** ☎0731.510.845 nicolae.andreias@zonadesud.ro

203. **Grand** Arena, Berceni dec., et. 4/5, 37 mp, 2019, Grand Arena Postalionului, 2019, dec.a, nelocuita, etaj 4/5, 37mp, parcare terana 10mp, mobilata, utilata, finisaje superioare, centrala proprie, particular **47.000 €;** ☎021.667.88.38/ 0744.575.785 eriksajgo@yahoo.com

204. **Grand** Arena, Postalionului dec., et. 4/4, 37 mp, 2023, Garsoniera mare, 37 mp, etaj 4/4, dec, bloc 2021,bloc mixt,lift, bloc izolat termic, centrala proprie, la 2 min de statia de autobuz 241, si la 3 statii de autobuz fata de metrou Aparatorii Patriei **47.000 €;** ☎0722.211.146 antonykareka@yahoo.com

205. **Iancului** dec., et. 5/10, 34 mp, 1979, 3 min Metrou Piata Iancului garsoniera libera confort 1 dec., balcon etaj 5 / 10 bloc 1979 reabilitat Are g+f+t+p+um+ aer conditionat intabulare si accept credit Zona aflata semi central aproape de Bd Ferdinand Obor Stefan cel Mare Mosilor **60.500 €;** ☎0727.827.197

206. **Iancului,** Mega Mall, proprietar, garsoniera 4/4, centrala proprie noua semidec., et. 4/4, 22 mp, 1985, Vatra Luminoasa, garsoniera 4/4, centrala proprie noua, renovata complet 2024, **41.500 €;** ☎0721.246.609 blueyces@yahoo.com

207. **Iancului,** Pantelimon, semidec., et. 3/10, 31 mp, 1980, cf. 1, semidec., gresie, faianta, parchet, termopan, usa metalica, usi interior, foate actele, acte complete, vecinatati: libera, Mega Mall, Obor, Ritmului **52.000 €;** ☎0741.140.993

208. **Iancului,** Ritmului dec., et. 1/10, 32 mp, 1983, Cf. 1, dec, 1/10, curata, bloc 1980, stradal, toate actele, acc credit. Vecinatati: Dimitrov, Ferdinand, Pantelimon, Mega Mall **55.000 €;** ☎0741.140.993

209. **Iancului-** Obor adiacent Mihai Bravu semidec., et. 2/3, 29 mp, 2020, bloc nou 2020, supercivilizat, pozitionat foarte bine-in spatele liceului Iulia Hasdeu, la 5min. de metrou Iancului, et.2/3, centrala proprie, ac, mobilata complet, utilata, se accepta credit, acte ok. **75.000 €;** ☎0722.614.867/ 021.688.08.67

210. **Jean** Steriadi, 10 minute metrou 1 Decembrie 1918, dec., et. 4/4, 35 mp, 2021, chiar pe Drumul Gura Fagetului, bloc 2021, bloc reabilitat, mixt, lift, centrala, gresie, faianta, parchet, termopane, usa metalica, toate actele **62.000 €;** ☎0728.777.132 adriangeambei@yahoo.com

211. **Lacul** Tei langa Complexul Domino, facultate dec., et. 9/10, 38 mp, 1988, va propunem spre achiziţie un studio spatios situat intrun bloc din 1988, reabilitat termic, avand 2 lifturi, zona Lacul Tei pe strada Inginerilor Tei, langa facultate, renovata recent, mobilat modern, **68.000 €;** ☎0722.614.867/ 021.688.08.67

212. **Lacul** Tei vizavi de parcul Tei si Facultatea de Constructii dec., et. 10/10, 42 mp, 1986, situat pe lacul Tei in plan 2, vedere deschisa panoramica orientare buna, la 5 min. de Parcul Tei si Facultatea de Constructii, et. 10/10, fr probleme cu terasa, bloc reabilitat termic, an 1986, dec.a, 42 mp, balcon mare, acte ok, libera, **65.999 €;** ☎0799.666.104

213. **Lacul** Tei, Facultatea de Constructii, dec.a, bl 1985, dec., et. 7/10, 41 mp, 1985, Garsoniera mare dec.a curata renovata modernizata , mobilata exact ca in imagini. Blocul este nestradal reabilitat recent , pozitionat chiar in spatele caminelor studentesti si a Facultatii de Constructii.. Acte efectuate libera! **62.500 €;** ☎0771.791.542 agentie4@mauwis.ro

214. **Lacul** Tei, Facultatea De Constructii, oferta unica, dec., et. 7/10, 41 mp, 1989, garsoniera cf. 1 sporit dec.a, 41 mp, bloc reabilitat construit in 1989, cu imbunatatiri, ramane semimobilata, precum in imagini, acte la zi, libera, clasa en. B, vizite urgent !, merita, pretul este fix **62.500 €;** ☎0728.879.797 lagunaimob@yahoo.com

215. **Lacul** Tei, stradal, Teiul Doamnei, vav Parc Tei, dec., et. 3/11, 42 mp, 1976, Doamna Ghica langa BRD, etaj 3/11, cf.1 sporit dec., 42 mp, bloc mixt 1976 reabilitat termic fara risc seismic, pe mijloc, orientare sud-vest, imb., termopan, parchet, bloc construit pe cadre (compartimentare garsoniere se poate modifica foarte usor, spate, scara curata, ghena blocului se afla in exterior, cadastru, **56.000 €;** ☎0737.435.628/ 021.380.28.14

216. **Livezilor** Vadul Nou semidec., et. parter/4, 18 mp, 1978, Garsonier parter din patru, liber, toate actele in regula gresie faianta, termopan, usa metalica, suprafata totala 16 mp, **12.000 €;** ☎0731.136.698 Carmen_alice82@yahoo.com

217. **Lucretiu** Patrascanu, chiar la metrou Costin Georgian, 10 minute parc IOR, semidec., et. 5/10, 31 mp, 1968, stradal, valege fata, bloc cu gaze, mobilata si utilata, gresie, faianta, parchet, termopane, usa metalica, toate actele **48.000 €;** ☎0728.777.132 adriangeambei@yahoo.com

218. **Lucretiu** Patrascanu, la metrou Costin Georgian, semidec., et. 5/10, 33 mp, 1965, stradal, etajul 5, gresie, faianta, parchet, termopane, usa metalica, bloc fara gaze, libera **42.500 €;** ☎0728.777.132 adriangeambei@yahoo.com

219. **Lucretiu** Patrascanu, Titan, semidec., et. 5/9, 33 mp, 1964, particular, garsoniera, usa metalica, termopan, aer conditionat, intretinere redusa, balcon logie de 5 mp, 3 minute de metrou Costin Georgian, exclus agentii, **42.000 €;** ☎0721.463.845

220. **Lujerului** Militari bloc 1978 etaj 1 Metrou 4 minute semidec., et. 1/10, 32 mp, 1978, etaj 1 din 10, finisaje decente, g+f+p+t+um+ ac+ isn+ien, acte in regula, 32 mp util, acces facil piata Veteranilor, Metrou Lujerului 4 minute, oferim si solicitam seriozitate. **57.500 €;** ☎0726.664.381 valentin.florea@bvn.ro

221. **Magurele,** Florilor de vanzare garsoniera 41 mp, dec., et. 2/3, 41 mp, 2023, avem placerea sa va prezentam la vanzare garsoniera situata la etajul 2 in ansamblul rezidential Avras. Ansamblul rezidential este situat in oras Magurele pe strada Florilor si este racordat la toate **53.500 €;** ☎0752.413.105 Cristian@proestate.ro

222. **Matei** Basarab Central Unirii et. 3/4, 20 mp, 1978, Garsoniera etaj 3/4 cu suprafata de 20 mp libera, gaze, mobilat totul nou. **37.900 €;** ☎0723.796.911/ 0765.404.303

223. **Metalurgiei** Grand Arena garsoniera de vanzare dec., et. 5/8, 34 mp, 2024, **40.370 €;** ☎0726.375.629 florin.alecu@zonadesud.ro

224. **Metalurgiei** Park Tudor Arghezi 2 min de statia STB dec., et. 4/5, 2020, Garsoniera luminoasa, bloc nou, balcon inchis, bucatarie inchisa, 36 mp, centrala termica, dec., la 18 minute de metrou Dimitrie Leonida, Langa Parc si supermarketuri, locuri de recreere, **58.500 €;** ☎0763.171.880 victoriablocuriburcuresti@yahoo.com

225. **Metrou** Aparatorii Patriei, 8 minute, garsoniera semidec., et. 3/3, 38 mp, 2024, **47.523 €;** ☎0737.500.374 costi.draghici@zonadesud.ro

226. **Metrou** Aparatorii Patriei, garsoniera dec.a, dec., et. 5/7, 43 mp, 2023, **51.055 €;** ☎0730.888.286 sergiu.tudora@zonadesud.ro

227. **Metrou** Aparatorii Patriei, garsoniera, dec., et. 3/3, 38 mp, 2024, **49.450 €;** ☎0730.888.280 george.braileanu@zonadesud.ro

228. **Metrou** Berceni, Biruintei, garsoniera. dec., et. 4/6, 37 mp, 2024, **44.500 €;** ☎0723.535.968 iulian.faciu@zonadesud.ro

229. **Mihai** Bravu intersectie Traian Popovici, Dristor, dec., et. 5/10, 34 mp, 1980, rond Baba Novac, bloc stradal, reabilitat, mixt, mobilata si utilata, gresie, faianta, parchet, termopane, usa metalica, balcon mare pe bucatarie si camera, libera, 10 minute parc IOR, mall Park Lake **70.000 €;** ☎0732.135.468 adriangeambei@yahoo.com

230. **Mihai** Bravu, Obor, vis a vis de Spectrum, et. 4, dec., bl. mixt. dec., et. 4/10, 35 mp, 1978, Pozitie excelenta Sos. Mihai Bravu, Pasajul Obor garsoniera dec.a in bloc mixt stradal reabilitat la etajul 4, vedere spate.Necesita reamenajare, are termopan si parchet masiv.Acte efectuate libera. Apropiere Metroul Obor 3-4 minute Primaria s 2, **53.600 €;** ☎0771.791.542 agentie4@mauwis.ro

231. **Militar,** Iuliu Maniu, dec., et. parter/9, 31 mp, 1990, Militari, Iuliu Maniu, stradal, intre statiile de metrou Piata Veteranilor si Gorjului, P/9, dec.a, S.U. 31 mp, fara zgomot, vedere spate, mobilata, utilata, contor gaze, instalatie pt. C.T., **49.950 €;** ☎0723.616.711 truscamircea@yahoo.com

232. **Militari** Autogara gars. semidec 5/10 balcon libera semidec., et. 5/10, 30 mp, 1978, Agentie imobiliara comision 2%, Militari, Pacii, Autogara Militari vanzare garsoniera, semidec.a, suprafata utila 30mp, an constructie bloc 1978, situata la etajul 5 din 10, bloc mixt, dispune de balcon, este partial mobilata si utilata, libera. **55.000 €;** ☎0731.115.056 roberto@totali.ro

233. **Militari** Gorjului semidec., et. parter/10, 31 mp, 1966, Va prezint spre vanzare o garsoniera la parter din 10 intr-un bloc pozitionat in Militari Gorjului. Blocul este anvelopat termic. **45.000 €;** ☎0758.098.917/ 0758.098.905 georgian.draghia@gmail.com

234. **Militari** Metrou Lujerului, cu parcare (optional) dec., et. 3/14, 43 mp, 2025, dezvoltator, garsoniera, etaj 3/14, suprafata 43,18 mp, finisat complet, tamplarie din aluminiu cu geamuri tripan. Bloc izolat termic la exterior cu vata bazaltica de 10 cm, aviz ISU. Livrare 15.12.2025. **77.832 €;** ☎0722.551.169/ 0722.330.135 smartlujerului@gmail.com

235. **Militari** metrou Lujerului, cu parcare (optional) dec., et. 6/14, 43 mp, 2025, dezvoltator, garsoniera, etaj 6/14, suprafata 43,17 mp, finisat complet, tamplarie din aluminiu cu geamuri tripan. Bloc izolat termic la exterior cu vata bazaltica de 10 cm, aviz ISU. Livrare 15.12.2025. **80.037 €;** ☎0722.551.169/ 0722.330.125 smartlujerului@gmail.com

236. **Militari** Residence 39 mp, 2020, Apartament nou 2020, finisaje la cheie, loc de parcare, canalizare, toate utilitatile, zona nou dezvoltata langa Auchan Militari. La plata cash discount 50 euro/mp. **40.950 €;** ☎0722.166.933 vanzari@militari-residence.ro

237. **Militari** Residence 35 mp, 2020, Apartament nou 2020, finisaje la cheie, loc de parcare, canalizare, toate utilitatile, zona nou dezvoltata langa Auchan Militari. La plata cash discount 50 euro/mp. **36.750 €;** ☎0722.166.933 vanzari@militari-residence.ro

238. **Militari** Residence, dec., 40 mp, 2020, apartament nou 2020, finisaje la cheie ,loc de parcare, canalizare, toate utilitatile, zona nou dezvoltata langa Auchan Militari. La plata cash discount 50 euro/mp. **42.000 €;** ☎0722.166.933 vanzari@militari-residence.ro

239. **Militari** Residence, dec., 37 mp, 2020, Apartament nou 2020, finisaje la cheie, loc de parcare, canalizare, toate utilitatile, zona nou dezvoltata langa Auchan Militari. La plata cash discount 50 euro/mp. **38.850 €;** ☎0722.166.933/ 0723.013.946 vanzari@militari-residence.ro

240. **Militari** Residence, dec., 39 mp, 2020, Apartament nou 2020, finisaje la cheie, loc de parcare, canalizare, toate utilitatile, zona nou dezvoltata langa Auchan Militari. La plata cash discount 50 euro/mp. **40.950 €;** ☎0722.166.933/ 0723.013.946 vanzari@militari-residence.ro

241. **Militari** Residence, dec., 40 mp, 2019, Apartament nou 2020, finisaje la cheie, loc de parcare, canalizare, toate utilitatile, zona nou dezvoltata langa Auchan Militari. La plata cash discount 50 euro/mp. **43.000 €;** ☎0722.166.933 vanzari@militari-residence.ro

242. **Militari** Residence, dec., 40 mp, 2020, apartament nou 2020, finisaje la cheie, loc de parcare, canalizare, toate utilitatile, zona nou dezvoltata langa Auchan Militari. La plata cash discount 50 euro/mp. **42.000 €;** ☎0722.166.933 vanzari@militari-residence.ro

243. **Militari** Residence, dec., 36 mp, 2020, constructie noua, finalizare 2020, predare la cheie, fara taxa de mentenanta. Ansamblu rezidential cu parcuri, locuri de parcare incluse, magazine, piscine, scoala, gradinita, **37.800 €;** ☎0722.166.933 vanzari@militari-residence.ro

244. **Militari** Residence, apartamente 2 camere si garsoniere de vanzare, semidec., et. parter/8, 39 mp, 2024, comision 0%. Bucuresti Vechi si Noi va propune spre achiziţie un apartamente superbe cu 2 camere si garsoniere in cartierul Militari Residence aflat pe strada Tineretului. Apartamentul este situat la etajul P/8 si dispune de toate facilitatile condominului, **46.500 €;** ☎0731.694.901 peicaalexandru863@gmail.com

245. **Militari** Residence, de vanzare garsoniere, comision 0% dec., et. 1/4, 34 mp, 2024, Bucuresti Vechi si Noi va propune spre achiziţie garsoniere direct dezvoltator, in cartierul Militari Residence aflat pe strada Orhideelor ce dispune de toate facilitatile condominului **34.000 €;** ☎0731.694.901 peicaalexandru863@gmail.com

246. **Militari** Residence, garsoniera complet mobilata si utilata semidec., et. 6/6, 32 mp, 2019, **43.000 €;** ☎0722.382.832 contact@erikachica.ro

247. **Militari** Rezidence, Tineretului, semidec., et. 7/8, 35 mp, 2020, Militari Rezidence, vindem studio etaj 7/8 intr un bloc construit in 2020, renovat gresie, faianta, parchet, termopan. Cadastru, intabulare **41.500 €;** ☎0722.542.692 aurelia_iba@yahoo.com

248. **Militari** Rezidential Apusului 3, dec., et. demisol/6, 26 mp, 2024, direct dezvoltator, Rezidential Apusului 3, str. Sergent Ilie Petre nr. 48, complex rezidential nou, D+P+6E, bucatarie inchisa, geam la baie, constructie, compartimentare caramida, finisate complet, **26.000 €;** ☎0767.565.131/ 0726.500.535 contact@rezidentialapusului.ro

249. **Militari** Rezidential Apusului 3, dec., et. demisol/6, 36 mp, 2024, Militari, Chiajna, str. Sg Ilie Petre 48, S+P+6E, direct dezvoltator, studouri, dormitor separat, bucatarie deschsa in living, baie cu rigola, caramida la interior, finsate, accept credit, toate utilitatile **32.000 €;** ☎0726.500.535/ 0767.565.131 contact@rezidentialapusului.ro

250. **Militari** Rezidential Apusului 3, dec., et. 1/6, 38 mp, 2024, str. Sergent Ilie Petre nr. 48, complex rezidential nou, studio D+P+6E, 37 mp, C+I, dormitor separat, constructie, compartimentare caramida, etajul 6, finisat complet, toate utilitatile, **43.500 €;** ☎0726.500.535/ 0767.565.131 contact@rezidentialapusului.ro

251. **Militari** Virtutii semidec., et. parter/10, 37 mp, bloc stradal c-tie 1990 Parter/10 gresie faianta parchet termopan usa metalica controizata toate actele pregatite pt vanzare pozitie foarte buna acces rapid linia 41 metrou parc scoala supermarket **55.000 €;** ☎0769.179.338 avantageimobiliare@gmail.com

252. **Militari,** Auchan, Avangarde City bloc finalizat dec., et. 3/7, 30 mp, 2022, ansamblul rezidential Avangarde City, va propune spre vanzare garsoniera **40.900 €;** ☎0723.159.580/ 0740.501.047 vanzari1@avangardecity.ro

253. **Militari,** Garsoniera suprafata generoasa Nou dec., et. 2/7, 46 mp, 2024, **67.300 €;** ☎0725.083.454 vanzari@envogueresidence.ro

254. **Militari,** Iuliu Maniu garsoniera generoasa noua 46 m et. 1 dec., et. 1/6, 46 mp, 2023, pret cu TVA inclus, super oferta, dec.a, 46 mp, finisata la cheie, etajul 1, incalzire in pardoseala, ultima unitate disponibila, **69.300 €;** ☎0725.083.454

255. **Militari,** Lujerului, Cora, Virtutii. dec., et. 3/8, 40 mp, 1985, Se vinde garsoniera Militari-Lujerului, dec.a, bloc mixt, etaj 3, suprafata 40 mp, constructie 1985, centrala, partial mobilata. Pret 63.500 euro. **63.500 €;** ☎0765.353.681

256. **Militari,** Lujerului, Virtutii, stradal, dec., et. 5/8, 42 mp, 1990, G+F+P+T+UM, mobilata, utilata, ideal investitie, intabulare, cadastru, accept credit, **65.000 €;** ☎0730.125.007 dana.becherescu@gmail.com

257. **Militari,** metrou Lujerului, cu parcare (optional) dec., et. 5/14, 2025, dezvoltator, garsoniera, etaj 5/14, suprafata 41,96 mp, finisat complet, tamplarie din aluminiu cu geamuri tripan. Bloc izolat termic la exterior cu vata bazaltica de 10cm, aviz ISU. Livrare 15.12.2025. **75.633 €;** ☎0722.551.169/ 0722.330.125 smartlujerului@gmail.com

258. **Militari,** metrou Lujerului, cu parcare (optional), dec., et. 1/14, 43 mp,

Imobiliare vânzări GARSONIERE

358. **Tei,** langa Facultatea de Constructii vanzare garsoniera dec., et. parter/4, 30 mp, Vand garsoniera dec.a langa Facultatea de Constructii sectorul 2 garsoniera este mobilata, la etaj 4/4, 33mp, in apropiere se gasesc magazine, scoala, gradinite, banci, restaurante. Va asteptam la vizionare **52.500 €;** ☎0731.389.689

359. **Tei Fac.** de Constructii bloc 1985 dec., et. 7/10, 40 mp, 1985, Etaj 7/10 dec.a, bloc reabilitat termic. Se vinde mobilata si utilata ca in foto. Acte ale, liberal. Este siotuata pe linieie, ferita de zgomot. In imediata apropiere se afla magazine, scoala, liceu, **62.500 €;** ☎0770.805.447 agentie2@mauwis.ro

360. **Theodor** Pallady, Oxy Residence 3 studio, tip A, mega discount et. 2/parter, 42 mp, 2024, **66.900 €;** ☎0737.282.225 vanzari@oxyresidence.ro

361. **Timisoara** Brancusi et. parter/8, 2019, Pozitie si zona foarte buna.Ideal locuit sau investitie. Merita vazuta.la 10 minute metrou Pacii, La 10 minute de Plaza Mall si tramvai 41. **52.000 €;** ☎0770.467.814/ 0770.467.814

362. **Timpuri** noi, Vitan. semidec., et. parter/5, 15 mp, 1968, Garsoniera confort 3, parter, suprafata 14.5mp, parter, bloc fara subsol, centrala termica. Bloc anvelopat in 2010. Se vinde exact asa cum se prezinta in poze. Imobilul se afla pe str Foisorului. **31.000 €;** ☎0766.300.850 Alina.tomescu86@yahoo.com

363. **Tineretului,** bd. Gheorghe Sincai, stradal, semidec., et. 8/8, 29 mp, 1998, bloc mixt, situat pe Bd. Gheorghe Sincai, metrou!-Parcul Tineretului la 5 min. constructie 1998, studio luminos, open space, avand o priveliste frumoasa, mobilat complet, utilat, este ideal ca investie la inchiriere, randament minim 350 euro/luna, **71.000 €;** ☎0722.614.867/ 021.688.08.67

364. **Tineretului,** garsoniera confort 1 dec., et. parter/8, 38 mp, 1980, **77.930 €;** ☎0720.565.898 nicoleta.schik@activimob.ro

365. **Titan** semidec., et. 1/5, 16 mp, 1975, Bdul 1 Decembrie 1918 nr.15 A, et 1/5, 16 mp, cf 3, bloc reabilitat, usa metal instalatii sanitare si electrice, centrala pe gaz, totul nou, bucatarie comanda sau schimb cu gars sau apart plus diferenta. accept si schimb gars sau ap. cu diferenta. **23.000 €;** ☎0722.519.460 despina.enache@yahoo.com

366. **Titan** semidec., et. 2/4, 22 mp, 1974, Garsoniera confort 2, mobilata nou, etaj 2/4, frigider, aragaz, masina de spalat, cadastru, intabulare, libera **32.000 €;** ☎0722.542.692/ 0761.532.117 aurelia_iba@yahoo.com

367. **Titan** semidec., et. 1/10, 25 mp, 1980, Garsoniera Titan Baraj Bistritei, etaj 1/9, cf 1 sdec, curata, igienizat, 25,40 mp, Usa metalica noua. **43.000 €;** ☎0774.495.997 quasarimob1@gmail.com

368. **Titan** et. 7/10, 30 mp, 1972, Parc/ Metrou Titan Garsoniera Cf.1 etaj intermediar bloc reabilitat cu 2 lifturi Are g+f+t+p+ aer conditionat intabulare si accept credit Zona verde linistita aproape parc IOR Constantin Brancusi Baba Novac Campia Libertatii Liviu Rebreanu Camil Ressu **52.000 €;** ☎0727.827.197

369. **Titan** - Auchan dec., et. 4/10, 32 mp, 1978, Titan -Auchan - str.Postasului, garsoniera, dec.a, etj 4/10, suprafata 32,5 mp, vedere Sud, termopane, gresie , faianta, AC, libera.Bloc construit in 1978- 1980, reabilitat termic. **43.250 €;** ☎0722.511.217/ 0762.628.915 uigimob@yahoo.com

370. **Titan** Bj. Bicaz et. 1/10, Vanzare garsoniera, reabilitat, amenajata, modern, AC , mobilata, utilata, magazine la perter bloc ,piata Minis, scolii, gradinite,langa serv DITL Discutabil **46.000 €;** ☎0722.414.299

371. **Titan** Metrou, stradal, semidec., et. 1/10, 31 mp, 1970, cf. 1, semidec., 1/10, curata, bloc izolat, termopan, toate actele, acc. credit, vecinatati: Parc IOR, Nicolae Grigorescu, Liviu Rebreanu, Policlinica Titan, **51.900 €;** ☎0741.140.993

372. **Titan** policlinica, semidec., et. 10/10, 31 mp, 1970, Titan policlinica, confort 1 semidec., 10/10, renovat, mobilat, utilat, balcon inchis, suprafata 31 mp, bloc construit in 1970, reabilitat termic, langa parcul Titanii **44.000 €;** ☎0771.265.376 agentie12@mauwis.ro

373. **Titan** Policlinica, Parc IOR, stradal, vedere spa, semidec., et. 9/10, 31 mp, 1970, garsoniera semidec.a, renovata complet, mobilata si utilata. Instalatii electrica si sanitare schimbate, **59.500 €;** ☎0769.651.162

374. **Titan,** et. 5/10, 3 min. metrou Costin Georgian, garsoniera etaj 5/10 pe mijloc de bloc. Exista g+f+t+p, intabulare. Zona verde si linistita, aproape Parc IOR, Piata Minis, Nicolae Grigorescu, Constantin Brancusi, Baba Novac, Bd. Basarabia, Lucretiu Patarascanu, **47.000 €;** ☎0727.827.197

375. **Titan,** semidec., et. 7/10, garsoniera cf. 2, bloc stradal si linistit. Acces facil la mijloacele de transport si magazine, **36.000 €;** ☎0726.899.091

376. **Titan,** et. 1/5, 15 mp, Liviu Rebreanu, 1 Decembrie, Auchan, vis a vis de scoala Mexic, stradal, bloc reabilitat, cu lift, mobilata si utilata Bonus, libera, actele la zi. Mijloace de transport, magazine, Lidl, Piata. **21.500 €;** ☎0721.999.550/ 0760.488.840

377. **Titan,** semidec., et. 7/10, 1974, Postavarului, cf. 2, libera, se vinde mobilata si utilata, renovata, gaze, apa calda, **31.000 €;** ☎0745.087.966/ 0727.884.946 office_treibrazi@yahoo.com

378. **Titan,** dec., et. 4/10, 32 mp, 1977, Va propunem spre vanzare garsoniera situata in bloc reabilitat, situata pe bd. Pallady 18, etaj 4, dat in folosinta in 1977, decomnadat, 32 mp, imbunatatita, gresie, faianta, parchet, usa metalica. **62.000 €;** ☎0761.200.831

379. **Titan,** 1 Decembrie 1918, semidec., et. 2/10, 29 mp, 1980, 7 min. metrou Georgian, cf. I, stradal, vedere spate, libera, se vinde mobilata si utilata complet, de calitate, garsoniera anvelopata pe interior si exterior, foarte primitoare si calduroasa, acte la zi, **47.500 €;** ☎0745.087.966/ 0727.884.946 office_treibrazi@yahoo.com

380. **Titan,** 1 Decembrie 1918, vav de Auto Perugia semidec., et. 3/10, 30 mp, 1977, etaj 3 din 10, conf. 1, semidec. suprafata 30 mp, an constructie 1977, bloc stradal, vedere stradala, renovata cu gresie, faianta, termopane, usa metalica, parchet, aer conditionat. Se vinde mobilata si utilata. Libera 01 iunie 2024, **49.500 €;** ☎0721.226.597 marian.naidin@yahoo.com

381. **Titan,** 1 Decembrie 1918, vis a vis Fiat, semidec., et. 7/10, 32 mp, 1972, etaj 7/10, libera, cf. 1, semidec., 32 mp, bloc reabilitat, inclus in programul casa verde, c-tie 1972, fara risc seismic, libera, clasa en A, fara imbunatatiri, doar termopane, usa metalica **41.999 €;** ☎0728.879.797 lagunaimob@yahoo.com

382. **Titan,** 5 minute parc IOR si 3 minute metrou Costin Georgian, semidec., et. 3/10, 31 mp, 1968, chiar pe Lucretiu Patrascanu, bloc stradal, mobilata si utilata, gresie, faianta, parchet, termopane, usa metalica, aer conditionat, toate actele **52.800 €;** ☎0728.777.132 adriangeambei@yahoo.com

383. **Titan,** Aleea Baraj Bicaz, sector 3, dec., et. 8/10, 30 mp, 1978, particular vand garsoniera sector 3, semicentral, et. 8/10, 30 mp, apropiere metrou, contorizata apa, electric, interfon, usa metalica, balcon, cadastru intabulare. Se accepta credit, comision 0 % **42.900 €;** ☎0735.310.301

384. **Titan,** Auchan, semidec., et. 7/10, 30 mp, 1974, cf. 1, semidec., gresie, faianta, parchet, termopan, toate actele, acc. credit, vecinatati: 1 Decembrie 1918, Postavarului, Liviu Rebreanu, Theodor Pallady, **42.000 €;** ☎0741.140.993

385. **Titan,** Barajul Bicaz, 8 min. M. Costin Georgian, uor negociabil semidec., et. 2/10, 31 mp, cf.1, 31 mp, et. 2/10, semidec., bloc reabilitat, mobilata, utilata, pret negociabil la fata locului, agentie, **45.999 €;** ☎0775.237.139

386. **Titan,** Bd. 1 Decembrie 1918, Barajul Uzului, renovata, mobilata, utilata semidec., et. 8/10, 32 mp, cf.1, 32 mp, et.8/10, bloc reabilitat, mobilata si utilata complet, AC, TV, acte la vecini ok, ocazie! Doar te muti! Agentie **46.000 €;** ☎0775.237.139

387. **Titan,** Codrii Neamtului, sector 3, centrala proprie, AC, renovata, cash semidec., et. 8/10, 17 mp, cf.2, 17 mp, et.8/10, sd., renovata, perfecta stare, parchet, gresie, faianta, termopane, usa metalica, instalatii schimbate, RS 2, cash, agentie **27.500 €;** ☎0775.237.139

388. **Titan,** Costin Georgian Metrou, semidec., et. 3/10, 31 mp, 1980, cf. 1, gresie, faianta, parchet, termopan, usa metalica, mobilata, utilata, la cheie, vecinatati: Lucretiu Patrascanu, 1 Decembrie 1918, Basarabia, Piata Minis, **40.900 €;** ☎0741.140.993

389. **Titan,** Costin Georgian Metrou, dec., et. 8/10, 34 mp, 1969, Vand garsoniera lux, dec.a la 1 minut de Metrou Costin Georgian, **59.800 €;** ☎0721.246.609 blueyces@yahoo.com

390. **Titan,** Dristor, et. 3, mobilata, bloc mixt semidec., et. 3/10, 32 mp, 1975, garsoniera situata in Dristor intr-un bloc mixt. Blocul este incadrat in clasa 2 de risc seismic dar este deja pe lista in programul national de consolidare a cladirilor cu risc seismic (PNCCRS). **45.000 €;** ☎0758.098.917/ 0758.098.905 georgian.draghia@gmail.com

391. **Titan,** garsoniera in bloc 2014, mobilata si utilata, comision 0% dec., et. 2/4, 35 mp, Garsoniera in bloc 2014, mobilata si utilata in zona Titan la 10 minute de mers pe jos de statia "1 Decembrie 1918" Garsoniera este complet mobilata, are centrala termica proprie, aer conditionat GREE nou, bloc nou si este situata la etajul 2. **65.500 €;** ☎0724.608.384

392. **Titan,** garsoniera mobilata, metrou Costin Georgian semidec., et. 2/4, 20 mp, 1972, Intrarea Barsei, cf 2, 20 mp, etaj 2/4, semidec; bloc 1972; renovata, mobilata si utilata complet cu aragaz, frigider, masina de spalat, metrou 3 minute, Parc IOR, 0% com, neg. **37.000 €;** ☎0721.471.702 adrian@sincronimobiliare.ro

393. **Titan,** Lucretiu Patrascanu, dec., et. 3/10, 32 mp, 1967, garsoniera Titan, Lucretiu Patrascanu, cf. 1 dec., etaj 3/10, fara imbunatatiri. Garsoniera se afla la 5 minute de metrou Titan si la 2 minute de statia STB, garsoniera nu are gaze **39.500 €;** ☎0774.495.997 quasarimob1@gmail.com

394. **Titan,** Metrou 1 Decembrie 1918, Piata Trapezului dec., et. 2/10, 18 mp, 1974, 2/10, dec.a,18 mp utili, constructie 1974, renovata recent,gresie, faianta, parchet, termopan, usa metalica, instalatii sanitare si electrice schimbate, bloc izolat termic fara risc seismic,libera, **31.500 €;** ☎0722.216.231

395. **Titan,** Minis, semidec., et. 8/10, 29 mp, 1974, Titan, Minis garsoniera cf. 1, etaj 8/10, libera, fara risc seismic, toate actele, **40.000 €;** ☎0767.922.400/ 0722.256.664/ 0722.912.924 cordialimobiliare@yahoo.com

396. **Titan,** Ozana, Mizil, dec., et. 4/4, 1975, vanzare garsoniera confort 2, et. 4, suprafata 21 mp, disponibila imediat, termopane, usa metalica, parchet, usa interioara schimbata, cabina de dus, incalzire Radet, 5 minute metrou, **26.500 €;** ☎0723.707.553 razvanzamfir1@yahoo.com

397. **Titan,** parcul IOR, atentiune, atentiune, semidec., et. 1/10, 31 mp, 1970, se vinde comoara secolului: garsoniera perfecta in Titan, la doar 5 minute de metrou! Ce mai, daca alergi putin, ajungi la metrou inainte sa-ti dai seama ca ai plecat **52.000 €;** ☎0732.135.467 ramax2016@yahoo.com

398. **Titan, Parcul Teilor, semidec., et. 2/3, 38 mp, 2022, garsoniera confort 1 dec., mobilata, etaj 2/3, bloc 2022, frigider, aragaz, masina de spalat, gresie, faianta, parchet, termopan, centrala proprie, cadastru, intabulare, vedere parc, 58.000 €;** ☎0761.532.117 **lacramioara_munteanu@yahoo.com**

399. **Titan, Piata Minis semidec., et. 2/10, 33 mp, 1977, Garsoniera confort 1, semidec.a, mobilata, etaj 2/10, gresie, faianta, parchet, termopan, cadastru, intabulare, libera 47.000 €;** ☎0761.532.117

400. **Titan,** Piata Minis, chiar pe Baraj Bicaz, semidec., et. 2/10, 29 mp, 1975, etaj 2/10, 29 mp, bloc reabilitat construit in anii 1974-1975, cu imbunatatiri, se vinde complet mobilata si utilata, libera, clasa en. B, pretul este negociabil, **46.499 €;** ☎0728.879.797 lagunaimob@yahoo.com

401. **Titan,** Postavarul, 1 Decembrie 1918, semidec., et. 6/10, 20 mp, 1970, cf. 2, dec., etaj 6/10, libera, vis a vis de sectia 13 Politie si piata, bloc curat civilizat, sup. video, la 5 min. de metrou si 2 min. de STB 311, 101, 19, 40. In imobil s-au facut lucrari de renovare si igienizare, acte, credit, negociabil, **150.000 L;** ☎0750.846.323

402. **Titan,** Postavarul, Tudor Ion, semidec., et. 9/10, 18 mp, 1970, conf. 2, etaj 9/10, semidec.a, geam la baie, renovata recent, gresie, faianta, parchet laminat, mobila si electrocasnice noi, bloc 1970 reabilitat, fara risc seismic, situat stradal pe strada Sold. Tudor Ion vis a vis de Supico, acte, uor negociabil, plata in lei, **29.500 €;** ☎0750.846.323

403. **Titan, Str Postasului semidec., et. 1/5, 36 mp, 2019, Garsoniera confort 1 semidec., etaj 1/5, mobilata,utilitate modern, frigider, aragaz, masina de spalat, gresie, faianta, parchet, termopan, centrala proprie 55.000 €;** ☎0761.532.117 **lacramioara_munteanu@yahoo.com**

404. **Titan,** Theodor Pallady, Nicolae Teclu, dec., et. parter/8, 44 mp, 2022, garsoniera corp C, Pallady, metrou Nicolae Teclu, Caisului Residence 3, complet finisata, comision 0%, direct dezvoltator, utilitati oras, centrala proprie si incalzire prin pardoseala, **67.580 €;** ☎0757.572.272

405. **Titan-** Auchan dec., et. 1/10, 33 mp, Titan - Auchan - str.Postasului, garsoniera, dec.a, etaj 1/10, suprafata = 33 mp,bloc reabilitat termic, mobilata, utilata complet. **52.500 €;** ☎0722.511.217/ 0762.628.915 uigimob@yahoo.com

406. **Titan-** Costin Giorgian dec., et. 5/10, 33 mp, 1968, Garsoniera situata la etajul 5/10 sdec 33 mp vedere spatele blocului liniste verdeata vecini ok bloc garsoniere foarte curat ingrijit dou lifturi. Garsoniera are gresie faianta geamuri termopan usa metalica instalatie electrica schimbata recent. **43.000 €;** ☎0733.848.277 razvan_nike@yahoo.com

407. **Titan-** Parc- metrou 5 min reabilitat semidec., et. 7/10, 30 mp, 1967, Etaj 7/10 semidec.a , bloc reabilitat termic. Acte ok. Se vinde mobilata si utilata ca in foto. Este situata chiar langa parc,.Distanta pana la metrou 5 min. Pozitie excelenta! Se prezinta risc seismic sau urgenta! Intrati acum!Pozitie excelenta! **52.500 €;** ☎0770.805.447 agentie2@mauwis.ro

408. **Toporasi,** Iacob Andrei, semidec., et. 2/4, 16 mp, garsoniera Toporasi, Iacob Andrei, etaj 2/4, 16 mp, renovata recent, mobilata utilata complet, centrala gaze, **18.500 €;** ☎0732.592.007 georgedann74@yahoo.com

409. **Turda** dec., et. 5/10, 36 mp, 1982, strada Turda garsoniera confort 1 dec. suprafata 36 mp decent intretinuta mobilata utilata etaj 5/10 bloc constructie 1982 reabilitat termic stradal situat in apropierea parcului Regina Maria acces rapid la mijloacele de transport magazine **67.500 €;** ☎0721.907.221/ 0764.716.412

410. **Turda** Regina Maria semidec., et. 1/3, 2 camere suprafata 34mp constructie 1970, bloc reablitata termic, centrala propie pe gaz, gresie, faianta parchet, termopan, usa metalica balcon inchis zona buna linistita, toate actele, prte neg, **55.000 €;** ☎0768.756.617

411. **Ultracentral,** Piata Amzei, 3 minute metrou Romana dec., et. parter/3, 30 mp, 1940, cf.1, 30 mp, parter inalt, bloc fara bulina, RS 2, cash, ocazie, agentie, **55.000 €;** ☎0775.237.139

412. **Unirii** Mall Vitan semidec., et. 3/7, 36 mp, studio cochet localizat in zona Unirii pe Calea vitan langa Mall Vitan imobil 2015, etaj 3/7 cu bucatarie inchisa, centrala termica, supr. utila 29 mp - balcon 8 mp, complet utilat/mobilat. 78.900 eur **78.900 €;** ☎0744.671.789 office.mihaelaenache@gmail.com

413. **Unirii,** Budapesta la 3 min. de metrou Tineretului, dec., et. demisol/5, 23 mp, 2012, garsoniera de vanzare situata central pe bd. Dimitrie Cantemir, intre metrou! Tineretului si piata Unirii, parcul Tineretului si parcul Carol, la parterul inferior al unui bloc nou construit in anul 2012, centrala termica, mobilata, utilata **39.900 €;** ☎0767.377.376/ 0785.225.855 visanescumarian@gmail.com

414. **Unirii,** rond Alba Iulia, chiar pe Moise Nicoara, semidec., et. 2/4, 18 mp, 1970, bloc reabilitat, renovata, mobilata si utilata modern, gresie, faianta, parchet, termopane, usa metalica, aer conditionat, ideal pentru inchiriat, libera, toate actele **38.000 €;** ☎0728.777.132 adriangeambei@yahoo.com

415. **Unirii,** Tineretului bulevard 1 minut metrou dec., et. parter/10, 1977, ocazie, proprietar vand garsoniera regim hotelier, nota 9.6 pe booking.com. Finisaje lux, clienti constanti, ideal investitie. Oferta se adreseaza cunoscatorilor in domeniu, **79.500 €;** ☎0721.373.115

416. **Unirii,** zona Nerva Traian, pe Vasile Carlova, dec., et. 4/8, 39 mp, 1967, complet mobilata si utilata, dec.a, gresie, faianta, parchet, termopane, usa metalica, instalatii sanitare schimbate, frigider, masina spalat, aragaz, libera, toate actele **73.000 €;** ☎0732.135.468 adriangeambei@yahoo.com

417. **Unirii-** Rond Alba Iulia semidec., et. 2/4, 18 mp, 1970, bloc reabilitat, renovata, mobilata si utilata modern, gresie, faianta, parchet, termopane, usa metalica, aer conditionat, ideal pentru inchiriat, libera, toate actele **38.500 €;** ☎0732.135.467 ramax2016@yahoo.com

418. **Universitate,** Romana, Unirii,Calea Victoriei dec., et. 1/7, 31 mp, 1940, Bloc ultracentral,fara risc seismic, garsoniera spatioasa renovata complet, g, f, p, t, AC, centrala termica proprie. Se vinde ca in poze. Pret fix. **75.000 €;** ☎0735.798.123

419. **Universitate-** Rosetti, zona Centrala, semidec., et. 3/7, 34 mp, 1940, Garsoniera dubla, et.3/7, renovata.34 mp, baie, bucatarie (kichineta) centrala de apartament , geamuri termopan cu balconul deschis. constuctie solida, pozitie buna, investitie, actele ok. Negociabil **68.000 €;** ☎0723.767.031

420. **Vatra** Luminoasa, 1985, Vatra Luminoasa, garsoniera libera etaj 4 pe mijloc de bloc construit 1985. Renovarea recenta include g, f, t, p, um, ac, centrala termica proprie. Exista intabulare si accept credit. Zona verde si linistita aflata semicentral apropape de parc **41.500 €;** ☎0727.827.197

421. **Vatra** Luminoasa, lancului, metrou, bloc 1986, dec., et. 1/10, 40 mp, 1986, garsoniera mare la etajul 1 dec.a renovata complet si amenajata, mobilata si utilata, doar te muti. Bloc reabilitat pozitionat in planul 2 pe liniste intre 2 statii de Metrou Muncii si lancului **85.000 €;** ☎0771.791.542 agentie4@mauwis.ro

422. **Vitan** mall dec., et. 3/4, 42 mp, 1986, Strada Alexandru Moruzzi garsoniera confort 1 dec. etaj 3/4 bloc mixt reabilitat construcie 1986 libera clasic ntreinut 42 mp. Pret ferm **66.000 €;** ☎0773.910.634

423. **Vitan** Mall, Agatha Barsescu, dec., et. 3/4, 42 mp, 1990, particular vand garsoniera confort 1, dec.a, etaj 3/4, st= 42 mp, bloc reabilitat, orientare Est, metrou, necesita renovare, termopan, magazine, mall, mijloace transport, intabulata, libera, **76.500 €;** ☎0733.845.489 criss11011975@yahoo.com

424. **Vitan** Mall, Nerva Traian, Unirii, Dristor dec., et. parter/8, 38 mp, 1992, Proprietar, vand garsoniera mobilata si utilata complet, 38 mp utili, bloc din 1992, open space, situata pe strada Foisorului nr 15. Pt cei interesati pt investitie se poate inchiria imediat pe 5 ani. **64.000 €;** ☎0724.928.554 chirea.catalin@yahoo.com

425. **Vitan- Zizin- Vanzare garsoniera-Decomandata, 6/8, balcon, libera,bloc 1989 dec., et. 6/8, 40 mp, 1989, Agentie imobiliara comision 2%- Calea Vitan -Zizin- Garsoniera dec.a, 40 m2, bloc 1989, etaj 6/8, blocul dispune de 2 lifturi. Garsoniera nu necesita investitii, este libera si dispune de aer conditionat si balcon,partial mobilata,termopan. 69.500 €;** ☎0731.115.056 roberto@totali.ro

Apartamente 2 camere

1. **1 Decembrie** 1918, 10 minute metrou, bloc 2009, semidec., et. 1/13, 56 mp, 2008, intersectie Jean Steriadi, chiar la Auchan, bloc reabilitat, gresie, faianta, parhet, termopane, usa metalica, 2 lifturi, parcare exterioara, bucatarie mobilata, paza 24/24, loc joaca pentru copii **95.000 €;** ☎0732.135.468 adriangeambei@yahoo.com

2. **1 Decembrie** 1918, 5 minute metrou, pe Becatei, dec., et. 1/10, 57 mp, 1974, piata Salajan, bloc reabilitat, 1974, dec., 57 mp, 2 balcoane, gresie, faianta, termopane, usa metalica, liber, **77.500 €;** ☎0728.777.132 adriangeambei@yahoo.com

3. **1 Decembrie** 1918, Auchan, loc de parcare inclus semidec., et. 1/13, 55 mp, 2009, 10 minute metrou, etajul 1 ,centrala, gresie, faianta, parchet, usa metalica, bucatarie mobilata, geam baie, toate actele. Locul de parcare este la suprafata, loc de joaca pentru copii, **95.000 €;** ☎0732.135.467 ramax2016@yahoo.com

4. **1 Decembrie** 1918, Gura Fagetului, 2019 semidec., et. parter/3, 40 mp, 2019, pe Gura Drumul Fagetului, bloc reabilitat, parter inalt, centrala, complet mobilat si utilat, bucatarie open space, gresie, faianta, parchet, termopane, usa metalica, balcon, bloc linistit, **58.000 €;** ☎0732.135.467

5. **1 Decembrie** 1918, Liviu Rebreanu, semidec., et. parter/8, 48 mp, 1981, ideal spatiu comercial, salon de infrumusetare, cabinet medical, veterinar, gresie, faianta,parchet, termopane, usa metalica, **85.000 €;** ☎0732.135.467 ramax2016@yahoo.com

6. **1 Decembrie** 1918, Sector 3, semidec., et. 6/10, 34 mp, 1970, vand apartament 2 camere, et. 6/10, semidec., mobilat, la distanta de 1 min. de Metroul 1 Decembrie 1918, instalatie sanitara schimbata (baie&bucatarie), calorifere schimbate recent, aer conditionat in garantie. Direct proprietar, **51.000 €;** ☎0732.005.201 nicoletamicu47@gmail.com

7. **1 Decembrie** 1918, Trapezului, 2 camere, semidec., et. 8/10, 1972, vanzare 2 camere confort 2 semidec., etaj 8/10, renovat total, gresie, faianta, parchet, termopan, usa metalica, instalatii sanitare/ electrice schimbate+usi interior schimbate. Pozitie buna, **53.500 €;** ☎0723.712.883 generalexpert.imob@yahoo.com

8. **1 Decembrie** metrou, Jean Steriadi (Profi) semidec., et. 8/10, 55 mp, 1970, apartament de 2 camere nerenovat. Bloc reabilitat. Scara curata. Termopane **64.000 €;** ☎0769.651.162

9. **1 Decembrie,** sectia 13 Politie, oferta unica, semidec., et. 8/10, 51 mp, 1970, etaj 8/10, cf. I semidec., 51 mp, bloc 1970, reabilitat, imbunatatiri decente, liber, acte la zi, se accepta credit, clasa en. B, **60.999 €;** ☎0728.879.797 lagunaimob@yahoo.com

10. **13 Septembrie,** Palatul Parlamentului, dec., et. 4/8, 64 mp, 2003, 13 Septembrie, Palatul Parlamentului, stradal, apartament 2 camere, dec., 4/8, suprafata 64 mp, vedere mixta, bloc monolit, constructie 2003, liber, **155.000 €;** ☎0722.359.898 office@interpartes.ro

11. **Aerogarii,** Baneasa, apartament 2 camere, dec., et. 2/7, 77 mp, 2015, Vand apartament 2 camere in zona Baneasa. Blocul este construit in anul 2015. Situat la etajul 2 din 7, cu o suprafata totala utila de 77 mp, dispune de centrala proprie. Se vinde utilat si semimobilat.Pret 190.000 euro, **190.000 €;** ☎0770.437.630 mauwisioan77@gmail.com

12. **Alba** Iulia Burebista adiacent Lux intre Mihai Bravu si Alba Iulia, apartament de lux renovat 2023, dec., 51mp, la parter/4 , bloc 1986 reabilitat, liber, instalatii noi, teava de gaz pentru centrala, acte la zi, merita ! **113.000 €;** ☎0728.879.796

13. **Alba** Iulia Decebal dec., et. parter/4, 50 mp, 1986, Aurel Botea, 2 camere, 1986, dec., renovat integral finisaje premium, instalatii sanitare, electrice schimbate, acces facil zone Muncii, Bd. Unirii, Dristor, Vitan, Timpuri Noi, Tineretului. **114.000 €;** ☎0763.656.867 ovidiualbuimob@gmail.com

14. **Aleea** Taifunului, Ozana, sector 3 dec., et. 1/4, 53 mp, 2023, dezvolator, ofer spre vanzare apartament 2 camere finalizat mutare rapida, dec., etaj 1/4, Ozana, Titan, 0 comision **80.070 €;** ☎0766.228.698/ 0799.156.868 pallady.apartaments01@gmail.com

15. **Antiaeriana,** dec., et. 2/6, 58 mp, 2024, apartament 2 camere Rahova, sos. Bucuresti-Magurele, sector 5, rate la dezvolator, etaj 2/6, cu 58 mp cu balcon, **66.900 €;** ☎0732.592.007 georgedann74@yahoo.com

16. **Antiaeriana,** 13 Septembrie, semidec., et. 1/4, 26 mp, 1970, vand apartament 2 camere zona Antiaeriana 13 Septembrie, confort 3, mobilat si utilat, suprafata 26 mp, semidec., centrala termica proprie, gresie si faianta in baie, bucatarie si camere, geamuri cu termopan, recent renovat. Apartamentul este ideal pentru investitie, se inchiriaza cu 250 euro chiria sau pentru locuit. La 3 minute de bloc este gradinita, scoala noua si moderna clasele 1-8, tramvai 32 la 7 minute, troleibuz 96 la 5 minute de mers pe jos. Supermarket Kaufland si Carrefour Alexandrei la 10 minute. **34.000 €;** ☎0764.810.841/ 0768.710.456 dhcimobiliare@gmail.com

17. **Antiaeriana,** 2 camere Tip A mobilat si utilat nou. dec., et. 1/parter, 56 mp, 2024, **68.900 €;** ☎0737.282.225 vanzari@oxyresidence.ro

18. **Antiaeriana,** 2 camere Tip B mobilat si utilat nou. dec., et. 1/parter, 58 mp, 2024, **70.900 €;** ☎0737.282.225 vanzari@oxyresidence.ro

19. **Antiaeriana,** 2 camere Tip C mobilat si utilat nou. dec., et. 1/parter, 58 mp, 2024, **70.900 €;** ☎0737.282.225 vanzari@oxyresidence.ro

20. **Antiaeriana,** 2 camere Tip C mobilat si utilat nou. dec., et. 1/parter, 58 mp, 2024, **69.900 €;** ☎0737.282.225 vanzari@oxyresidence.ro

21. **Antiaeriana,** 2 camere Tip F mobilat si utilat nou. dec., et. 1/parter, 53 mp, 2024, **64.900 €;** ☎0737.282.225 vanzari@oxyresidence.ro

22. **Antiaeriana,** 2 camere Tip K mobilat si utilat nou. dec., et. 1/parter, 52 mp, 2024, **63.900 €;** ☎0737.282.225 vanzari@oxyresidence.ro

23. **Antiaeriana,** 20 minute Piata Unirii, semidec., et. 2/6, 44 mp, 2024, apartament dezvoltator, comision 0%, 2 camere cu balcon, 43 mp, etaj 2/6, 20 minute piata Unirii, **51.900 €;** ☎0732.592.007 georgedann74@yahoo.com

24. **Antiaeriana,** Crizantemelor, semidec., et. 1/4, 27 mp, 1970, ap. 2 camere, etaj 1/4, mobilat, utilat, gaz, centrala termica, gresie, faianta, parchet, termopan, um, bloc curat, civilizat, **33.000 €;** ☎0731.136.698 Carmen_alice82@yahoo.com

25. **Aparatorii** Patriei - 2 camere - Comision 0 dec., et. 4/7, 62 mp, 2023, **74.220 €;** ☎0733.501.453 vlad.doru@zonadesud.ro

26. **Aparatorii** Patriei - 2 camere dec. dec., et. 1/3, 53 mp, 2024, **69.175 €;** ☎0730.888.280 george.braileanu@zonadesud.ro

27. **Aparatorii** Patriei - Metrou - Studio - Ansamblu Nou et. 1/5, 54 mp, 2024, **65.367 €;** ☎0722.204.952 simon.daniel@zonadesud.ro

28. **Aparatorii** Patriei - Metrou - Studio - Ansamblu Nou dec., et. 1/7, 42 mp, 2024, **63.211 €;** ☎0722.204.952 simon.daniel@zonadesud.ro

29. **Aparatorii** Patriei 2 camere Nr. 15 metrou Aparatorii Patriei Comision 0% | Mutare rapida! semidec., et. 4/5, 65 mp, 2024, **87.200 €;** ☎0765.522.734 emil@imoneria.ro

30. **Aparatorii** Patriei la 10 min. apartament superb semidec., 44 mp, 2023, 2 camere, Apartament superb, bloc nou, in constructii, langa metrou Aparatorii Patriei. Promotie, **53.000 €;** ☎0721.396.990

31. **Aparatorii** Patriei, 2 camere dec., 12 min. metrou, dec., et. 6/7, 60 mp, 2024, 2 cam., 12 min. metrou Aparatorii Patriei, oferta foarte avantajoasa, **81.500 €;** ☎0785.125.404

32. **Aparatorii** Patriei, 2 camere dec.. dec., et. 1/3, 53 mp, 2024, **69.175 €;** ☎0730.888.280 george.braileanu@zonadesud.ro

33. **Aparatorii** Patriei, 8 minute metrou semidec., et. 3/7, 49 mp, 2024, **60.245 €;** ☎0731.510.845 nicolae.andreias@zonadesud.ro

34. **Aparatorii** Patriei, 9 minute metrou, dec., et. 1/3, 54 mp, 2024, **75.400 €;** ☎0731.510.845 nicolae.andreias@zonadesud.ro

35. **Aparatorii** Patriei, apartament 2 camere, bloc nou, dec., et. 3/7, 48 mp, 2024, Locuinta se vinde complet finisata si este dotata cu: centrala proprie de apartament A– 24 kw (in condensatie), geamuri termopan, gresie si faianta, parchet, obiecte sanitare.COMISION 0! **68.292 €;** ☎0721.837.774 cosmin.topai2022@gmail.com

36. **Aparatorii** Patriei, sector 4 semidec., et. 3/5, 54 mp, 2010, Vand apartament 2 camere, Aparatorii Patriei (sector 4), Drumul Cretestilor, 6 min de metrou, bloc 2010, etaj 3/ 4, mobilat, centrala termica proprie. Loc parcare. **72.000 €;** ☎0722.651.009

37. **Aparatorii** Patriei, vanzare 2 camere cu terasa imensa. dec., et. 4/4, 64 mp, 2018, **82.000 €;** ☎0726.375.629 florin.alecu@zonadesud.ro

38. **Apartament** 2 camere - Bd. Basarabia semidec., et. 10/11, 50 mp, 1964, **64.900 €;** ☎+40741124400 nedcom.imob@gmail.com

39. **APARTAMENT** 2 CAMERE BLOC FINALIZAT TERASA 19 MP semidec., et. 4/4, 52 mp, 2022, **74.251 €;** ☎0722.681.655 nadiadeluca.pub@gmail.com

40. **APARTAMENT** 2 CAMERE BLOC FINALIZAT TERASA 22 MP semidec., et. 4/4, 54 mp, 2022, **76.235 €;** ☎0722.681.655 nadiadeluca.pub@gmail.com

41. **Apartament** 2 camere IVORY RESIDENCE PIPERA semidec., et. parter/7, 47 mp, 2022, **96.000 €;** ☎031.005.07.84 sales@ivoryresidence.ro

42. **Arcul** de Triumf, vanzare 2 camere lux dec., et. 7/17, 83 mp, **229.000 €;** ☎0799.600.700 global_imob2@yahoo.com

43. **Auchan** Vitan Fizicienilor scara interioara 2011 mobilat/ utilat, vezi video semidec., et. 5/5, 48 mp, 2011, centrala, AC, mobilat/ utilat, apartament 2 camere, etaj 6/10, semidec., 52 mp total, imbunatatiri, bloc reabilitat termic, acte in regula, zona buna, **73.000 €;** ☎0733.044.670 unoimobiliare@yahoo.com

44. **Avangarde** City, garsoniera pret promotional. semidec., et. 4/7, 30 mp, 2024, garsoniera pret promotional, oferta limitata direct dezvoltator, **35.900 €;** ☎0740.501.047/ 0723.159.580 vanzari2@avangardecity.ro

45. **Avangarde** City, mutare imediata, promotie et. 4/7, 49 mp, 2023, oferta promotionala. **53.900 €;** ☎0723.159.580/ 0723.159.580 vanzari1@avangardecity.ro

46. **Aviatiei,** dec., et. 4/4, 54 mp, 1984, cf. 1, dec., et. 4/4, liber, constr. 1984, necesita renovare, 5 min. de metrou **115.000 €;** ☎0721.607.265

47. **Aviatiei,** Av. Alexandru Serbanescu, Pasaj Baneasa apartament 2 camere, confort 1 dec, cu bucataria open space, etajul 1/4, 55 mp, bloc 2012, cu toate imbunatatirile, centrala proprie, mobilat utilat modern, acte la zi, liber, pozitie excelenta **140.000 €;** ☎0728.879.796

48. **Aviatiei,** Aviator Alexandru Serbanescu, oc

Imobiliare vânzări 2 CAMERE

154. **Campina,** semidec., et. parter/4, 50 mp, 1970, Campina (PH), Bd. Nicolae Balcescu inters. cu Bd. Carol- str. Eruptiei, apart. 2 camere, semidec., parter/4, S=50 mp, centrala pe gaz, termopane, AC, parchet, apartament liber. Bloc reabilit termic, **50.000 €;** ☎0722.511.217/ 0762.628.915 uigimob@yahoo.com

155. **Cantemir** Budapesta dec., et. 7/7, 48 mp, 1967, Vanzare ap cochet pozitionat facil pe Dimitrie Cantemir la o statie de parcul Tineretului si una de mag Unirii! Ideal pt.tineri la inceput de drum (ap fiind bine intretinut si conservat) avand si imbunatatiri deocente ce ar face o instalare rapida. Ap se vinde la 80 mii euro bloc din 1967. Oferim si consultanta gratuita la obtinerea creditarii la unul din Brokerii nostri. Doar contact pe whatsapp Agentie! **80.000 €;** ☎0734.569.771

156. **Central,** dec., et. 5/10, 69 mp, 1980, Magheru, stradal, 2 camere dec., spatios, 69 mp, etaj 5/10, liber, stradal, constructie 1980, **170.000 €;** ☎0773.910.634

157. **Cetatea** de Balta nr.116, Apartament dec., 2 camere, renovat integral, dec., et. 3/4, 48 mp, 1971, **66.900 €;** ☎0721.679.963 mihai.dumitrescu@imobiliare-acasa.ro

158. **Chajna** Apartament 2 camere mobilat si utilat complet ,de vanzare dec., Bucuresti vechi si noi va propune spre achizitie un apartament superb cu 2 camere de tip duplex in localitatea Chiajna. **74.900 €;** ☎0731.694.901 peicaalexandru863@gmail.com

159. **Chiajna,** apartament 2 camere, mobilat si utilat complet+ curte, comision 0% dec., et. parter/2, 77 mp, 2010, Bucuresti vechi si noi va propune spre achizitie un apartament superb cu 2 camere de tip duplex in localitatea Chiajna. **74.900 €;** ☎0731.694.901

160. **Chiajna,** Avangarde City, Tineretului nr. 17, promo semidec., et. 1/7, 2023, apartament de 2 camere cu suprafata de 48 mp utili, compus din living, dormitor, bucatarie, baie si balcon. Oferta de pret promotionala, 51900 euro, TVA **51.900 €;** ☎0740.501.047/ 0723.159.580 vanzari2@avangardecity.ro

161. **Chajna,** Militari Residece, Str. Ilie Petre nr.3c, dec., et. 5/5, 47 mp, dec., 47 mp utili, cu balcon, 5/5, cu placa beton deasupra. La bloc se intra si din Str.Ilie Petre si din Str.Apeductului. Bloc finalizat si locuit. Are si administratie infiintata. Pret cu Tva inclus **51.000 €;** ☎0799.999.970

162. **Chajna,** Militari Residece, Str. Ilie Petre nr.3c, dec., 47 mp, dec.,47 mp utili cu balcon,etaje intermediare. La bloc se intra si din Str.Ilie Petre si din Str.Apeductului. Bloc finalizat si locuit. Are si administratie infiintata. pret cu TVA inclus **53.500 €;** ☎0799.999.970

163. **Chajna,** Militari Residece, Str. Ilie Petre nr.3c, dec., 41 mp, studio,la bloc se intra si din Str. Ilie Petre si din str.Apeductului, 41mp utili,cu balcon,etaje intermediare. Bloc finalizat si locuit. Are si administratie infiintata. tva inclus **46.500 €;** ☎0799.999.970

164. **Chibrit,** semidec., et. 6/7, 53 mp, 1967, Piata Chibrit la un minut de metrou pe Calea Grivitei, stradal, va oferim un apartament semidec. la etajul 6/7, cu imbunatatiri modeste, mobilat, utilat, ideal investitie, **65.500 €;** ☎0773.910.634

165. **Chisina** Diham 3 camere dec., et. 7/10, 72 mp, 1983, confort 1 semidecomadat etaj 7/10, suprafata 72mp, costructie 1983, 2 grupuri sanitare, centrala propie balcon inchis, bloc realitat termic zona buna linstita toate actele bloc curat, toate imbunatatirile, renovat **120.000 €;** ☎0768.756.617

166. **Chisinau,** Aleea Socului, Mega Mall dec., et. 4/10, 52 mp, 1981, Proprietar vand apartament 2 camere, dec., renovat/ bucataria ramane complet mobilata si utilata, an 1981, la etajul 4/10 cu vedere pe spate, bine amplasat avand aces facil la magazine, scoli, statii Stb, Mega Mall etc. **92.000 €;** ☎0768.168.408 florin.cioboata@yahoo.com

167. **Chisinau,** bloc 1982, dec., et. 2/10, 52 mp, 1982, dec., bloc 1982, necesita renovare, liber, toate actele, **75.000 €;** ☎0732.135.467 ramax2016@yahoo.com

168. **Chisinau,** Mega Mall, dec., et. 4/10, 52 mp, 1981, apartament 2 camere, dec., renovat, mobilat/ utilat, instalatia sanitara refacuta, de asemenea si cea electrica, mobilat anul trecut, electrocasnice noi, bucatarie mdf, cuptor electric etc. Construit in 1981, la etajul, 4/10 cu vedere pe spate, **92.500 €;** ☎0765.404.303/ 0723.796.911

169. **Chisinau**/ Pictor Harlescu semidec., et. parter/10, 42 mp, 1979, parter /10, cf. 2 sporit dec, cu hol locuibil, 45 mp, bloc reabilitat construit in 1976-1977, fara imbunatatiri, doar termopan si usa metalica, liber, acte la zi, clasa en. B, se accepta credit, pretul este fix **55.100 €;** ☎0728.879.797

185. **Colentina,** Doamna Ghica, 63.000euro Apartament 2 camere, 41mp, semidec., et. 2/10, 38 mp, 1975, Doamna Ghica, str. Luntrei nr.6, bloc 7, proprietar, vanzare apartament 2 camere, etaj 2/10, suprafata 41 mp, multiple imbunatatiri, mobilat si utilat complet, bloc construit in anul 1975, reabilitat termic, loc de parcare, disponibil imediat.Apartamentul este situat intr-o zona verde, intre 2 parcuri: Tei si Plumbuita. Acces rapid la mijloace de transport in comun, Pasaj Doamna Ghica. **63.000 €;** ☎0733.251.760 anetoma@directproprietar.ro

186. **Colentina,** Doamna Ghica, aproape parc Plumbuita, dec., et. 8/10, 45 mp, 1976, Situat stradal pe Ripicieni, pozitie buna, orientare S-V scoala 30 aproape la 5 min., parcul Plumbuita la 5 min., et. 8/10, bloc reabilitat termic, an 1976, renovat, mobilat si utilat, imb.: g, f, p, t, um, ac, curat, acte pregatite, liber imediat, **55.000 €;** ☎0799.666.104

187. **Colentina,** Doamna Ghica, Balcului, Complex, semidec., et. 1/4, 26 mp, 1972, Pantelimon, Lidl, 1/4, cf. 3, semidec. 26 mp, gaze, caldura Radet, bloc reabilitat termic, fara risc seismic, renovat recent, usi inter noi, gresie, faianta, parchet, termopan, usa metalica, luminos, zona linistita, liber, acte ok **35.000 €;** ☎0770.956.572

188. **Colentina,** Doamna Ghica, Berindei, dec., et. 10/10, 1974, 2 camere cf. 2 dec., renovat, mobilat, acces imediat mijloace de transport, cadastru, intabulare, fara risc seismic, 50.000 euro **50.000 €;** ☎0767.922.400/ 0722.256.664 cordialimobiliare@yahoo.com

189. **Colentina,** Doamna Ghica, Tei,15 min., metrou Obor semidec., et. 8/10, 39 mp, 1976, aproape Parc Tei/ Plumbuita, Facultatea de Constructii,etaj 8/10,cf.2 semidec., 39mp.,bloc 1976 reabilitat termic, pe mijloc, bucatarie patrata.2 lifturi,baie cu fereastra,imb., termopan, cadastru,i ntabulare,Ideal Investitie !!!! **52.000 €;** ☎0737.435.628/ 021.380.28.14

190. **Colentina,** Fundeni, semidec., et. 8/13, 52 mp, 2018, Fundeni Tower (Hotel Sir Fundeni). Un apartament care poate deveni locuinta sau investitia ta. Bloc foarte bine intretinut, vis-a-vis de Spitalul Fundeni. Statia STB in fata blocului. La parter magazine, sala de sport. 0% comision **73.000 €;** ☎0737.989.041 contact@ramona-ursu.ro

191. **Colentina,** Ghica, vanzare 2 camere dec., dec., et. 1/8, 51 mp, 1976, agentie imobiliara comision 2%, soseaua Coleritina, Ghica, Parcul Plumbuita, vanzare apartament cu 2 camere, dec., suprafata utila 51 mp, bloc 1976, reabilitat, etajul 1/8, dispune de balcon, necesita renovare, liber. **68.000 €;** ☎0731.115.056 roberto@totali.ro

192. **Colentina,** Mc Donald's, Rau Bacila vav ANL, dec., et. 5/10, 54 mp, 1986, Poiana cu Aluni, aproape Parc Plumbuita, Scoala 39, etaj 5/10, cf. 1 dec. 54 mp, bloc 1986 reabilitat termic, pe mijloc, centrala termica, orientare est, bucatarie spatioasa, vedere deschisa, cadastru, intabulare **71.990 €;** ☎0737.435.628/ 021.380.28.14

193. **Colentina,** Mc Donald's, superb dec., et. 1/10, 56 mp, 1986, Maior Bacila, etaj 1/10, cf. 1 dec., 56 mp, impartire deosebita, reamenjat integral de la placa, inst el. si sanitare noi, finisat modern, usi int. noi, acte la zi, nedisputabil. **85.000 €;** ☎0728.879.797 lagunaimob@yahoo.com

194. **Colentina,** Rau Bacila, langa ANL, Mc Donald's, dec., et. 4/4, 60 mp, 1986, Str. Rascoala 1907, bloc reabilitat termic, an 1986, dec., 60 mp, renovat recent, g, f, p, um, instalatii, usi noi, mobilat, utilat, cadastru -intabulare- energetic, baie cu fereastra, se accepta credit, **68.500 €;** ☎0722.614.867/ 021.688.08.67

195. **Colentina,** Teiul Doamnei, langa Sectia 7 dec., et. 7/10, 54 mp, 1973, Apartament de vanzare situat la etajul 7/10, intr-un bloc reabilitat termic, construit in anul 1973, cf. 1, dec, curat, liber, cadastru intabulare. **69.900 €;** ☎0767.377.376/ 0746.170.066 visanescumarian@gmail.com

196. **Comuna** 1 Decembrie, Jud. Ilfov. dec., et. 3/3, 55 mp, 2022, apartament cu 2 camere, 55 mp, an constructie 2002, etaj 3 din 3, utili, avand pretul de vanzare de 55000 euro, partial mobilat, centrala gaz, balcon, distanta fata de Bucuresti 12 km, **55.000 €;** ☎0767.267.985 adriannita22@yahoo.com

197. **Comuna Pantelimon, dec., et. 2/4, 1989, 2 camere confort 1 semidec., mobilat, etaj 2/4, gresie, faianta, parchet, termopan, centrala proprie, 69.500 €; ☎0761.532.117 lacramioara_munteanu@yahoo.com**

198. **Confort** City vanzare apartament 2 camere semidec., et. parter/10, 52 mp, 2008, Spaliul Unirii cartier Confort City apartament 2 camere, mobilat si utilat, loc parcare, suprafata 52 mp, parter, semidecomadat, dormitor cu dresing, bucatarie inchisa sau deschisa **68.000 €;** ☎0724.485.211 caramihailuminita@gmail.com

199. **Constanta,** Campus, apartament 2 camere, 63.43 mp, comision 0%, dec., et. 6/7, 56 mp, 2020, **99.900 €;** ☎0723.468.720 alexandru.leca@kw.ro

200. **Crangasi** ap 2 cam lux 3 min Metrou stradal semidec., et. 1/10, 60 mp, 1983, Crangasi, stradal, lux, 1/10, g+f+p+ t+um+ ao+isn+ien, mobilat, utilat, 2 min Metrou, sdec, izolat interior, sapa, zona deosebita, acces facil piata, centre comerciale, mijl de transport in comun, acte in regula. **125.000 €;** ☎0762.634.407 anamaria.huidiu@gmail.com

201. **Crangasi-** comision 0 dec., et. 4/10, 53 mp, 1984, str Ceahlau- 10min metrou, bloc civilizat, 2 lifturi, dec, 53 mp, curat, centrala proprie, vedere spate, liniste. **87.000 €;** ☎0722.715.380

202. **CTA** - ABATOR - FAR - APARTAMENT 2 CAMERE - Comision 0% et. 3/4, 47 mp, 1968, **65.000 €;** ☎0723.468.720 alexandru.leca@kw.ro

203. **Damaroaia,** 2 camere, an 2008, include curte 120 mp dec., et. parter/4, 50 mp, 2008, ocazie, bloc civilizat, parter, include curte 120 mp in proprietate, mobilat si utilat complet, inclusiv curtea, grill, zona linistita, acces facil centru, parc, agentie, exclusivitate, acc. credit, rog seriozitate, **160.000 €;** ☎0764.841.843

204. **Decathlon** Iuliu Maniu, oferta! Studio 2 camere dec., et. 7/8, 48 mp, 2024, **69.800 €;** ☎0725.083.454 vanzari@envogueresidence.ro

205. **Decebal,** dec., et. 3/4, 62 mp, 1991, Decebal, apartament 2 camere, etaj 3/4, dec., suprafata 62 mp, vedere mixta, cadastru, intabulare, bloc 1991, **135.000 €;** ☎0722.359.898 office@interpartes.ro

206. **Delfinului,** Morarilor semidec., et. parter/10, 35 mp, Apartament de vanzare in zona morarilor. **55.000 €;** ☎0760.947.857 Burlacuadina@yahoo.com

207. **Dimitre** Cantemir, dec., et. 8/9, 50 mp, 1961, vand apartament 2 camere, et. 8 din 9, renovat lux, langa Metro. Vedere mixta, merita vazut, **105.000 €;** ☎0724.170.616 mykurosh@gmail.com

208. **Dimitrie** Leonida Apartament 2 camere dec. etaj 1 Dr Fermei dec., et. 1/5, 58 mp, 2015, **67.900 €;** ☎0722.204.951 bogdan.tomegea@zonadesud.ro

209. **Dimitrie** Leonida la doar 2 minute de metrou dec., et. 3/3, 59 mp, 2015, **79.900 €;** ☎0722.696.105 eugenia@zonadesud.ro

210. **Dimitrie** Leonida, la doar 2 minute de metrou, 2 camere cu terasa 16 mp, video. dec., et. 3/3, 59 mp, 2015, **79.900 €;** ☎0733.501.453 vlad.doru@zonadesud.ro

211. **Doamna** Ghica BCR stradal dec., et. 8/10, 52 mp, 1975, etaj 8/10, cf.1 dec., bloc reabilitat 1975, 52 mp, cu imbunatatiri, liber /nelocuit toate actele, clasa en B **79.999 €;** ☎0728.879.797 lagunaimob@yahoo.com

212. **Doamna** Ghica, semidec., et. 2/10, 41 mp, 1975, Doamna Ghica, str. Luntrei nr. 6, bloc 7,proprietar, vanzare apartament 2 camere,etaj 2/10, suprafata 41 mp, multiple imbunatatiri,mobilat si utilat complet,bloc construit in 1975, reabilitat termic,loc de parcare,disponibil imediat. Apartamentul este situat intr-o zona verde, intre 2 parcuri: Tei si Plumbuita. Acces rapid la mijloace de transport in comun, Pasaj Doamna Ghica. Pret negociabil. Tel **63.000 €;** ☎0733.251.760

213. **Doamna** Ghica, Luntrei, semidec., et. 7/10, 42 mp, 1976, Doamna Ghica, Tei, ap. 2 camere semidec., etaj 7/10, renovat, instalatii sanitare si electrice schimbate, bloc reabilitat, se vinde mobilat si utilat la 55000 euro neg., **55.000 €;** ☎0768.416.945 loredanaviolet apopescu@yahoo.com

214. **Doamna** Ghica, scoala gen.30, Colentina dec., et. 8/10, 43 mp, 1976, Gata de mutat, renovat si izolat interior, bloc reabilitat, clasa energetica A, acte la zi, se vinde asa cum se vede,In apropiere parcuri, gradinite, scoala visa -vis de bloc, magazine, Facultatea de Constructii **60.500 €;** ☎0724.305.755 doina.papugiu@yahoo.com

215. **Dobroesti,** Fundeni, ap. 2 camere, mobilat si utilat dec., et. 2/3, 52 mp, 2021, Apartament 2 camere, tip studio, mobilat si utilat, statie de STB in apropierea bloculuiApartamentul se afla in comuna Dobroesti, sat Fundeni, in proximatate fiind Dragonul Rosu, Mega Image si restaurante **65.000 €;** ☎0724.377.294 nb.imobiliare@hotmail.com

216. **Dobroesti,** Marului, semidec., et. 3/3, 62 mp, 2023, Strada Marului, complex nou, apartament mobilat, liber, 62 mp, etaj 3/3, comision 0%, **66.000 €;** ☎0722.150.440 vegasimobiliare@yahoo.com

217. **Dorobanti,** Beller, semidec., et. 3/4, 51 mp, 1982, daca doresti sa locuiesti aproape de parc, (la 2 minute) intr-un imobil solid, alaturi de vecini civilizati, iti propun un apartament de doua camere in zona Dorobanti-Beller, etaj 3/4, semidec., **155.000 €;** ☎0740.023.488/ 0727.256.147 nicoli.imobiliare@gmail.com

218. **Dorobanti,** I.L.Caragiale, dec., et. 5/10, 53 mp, 1976, bloc stradal, vedere spate, reabilitat, complet renovat, bucatarie mobilata, gresie, faianta, parchet, termopane usa metalica, instalatii electrice si sanitare schimbate, aer conditionat, Herastrau, **145.000 €;** ☎0732.135.467 ramax2016@yahoo.com

219. **Dorobanti,** Perla, dec., et. 5/10, 43 mp, 1973, liber, bloc reabilitat, fara imbunatatiri, balcon inchis cu termopan, acte pregatite pentru vanzare, **76.500 €;** ☎0724.278.376

220. **Dorobanti,** zona Radu Beller, semidec., et. 3/4, 51 mp, **155.000 €;** ☎0720.592.299 flandaservimpex2@yahoo.com

221. **Dorobanti-** Victoriei- Guvern dec., et. 2/2, 47 mp, Mansarda in vila, aspect boem, necesita amenajare, locatie selecta, potrivita si pentru interior cat si pentru locuit, vecinatati atractive, parcuri, magazine, restaurante, obiective turistice. **84.500 €;** ☎0769.480.521

222. **Doua** camere bloc nou semidec., et. parter/4, 64 mp, 2022, **81.543 €;** ☎0722.681.655 nadiadeluca.pub@gmail.com

223. **Doua** camere bloc nou direct pe lac terasa 8 mp semidec., et. 1/3, 62 mp, 2020, **81.750 €;** ☎0722.681.655 nadiadeluca.pub@gmail.com

224. **Dragasani** 2 camere etaj 2 mobilat si utilat dec., et. 2/4, 51 mp, 1990, Vand apartament cu 2 camere in Dragasani, dec., etajul 2, mobilat si utilat, detalii la tel. **50.999 €;** ☎0753.377.528 vnicoleam@yahoo.com

225. **Dristor** semidec., et. 6/10, Dristor, metrou, 6/10, mobilat si utilat, 2 televizoare, usa metalica, termopan, geam la baie, vedere stradala, magazine, scoala si STB langa bloc, liber **74.990 €;** ☎0723.803.101 dragmad.sorin@yahoo.com

226. **Dristor** - Ramnicu Sarat semidec., et. 4/10, 52 mp, 1986, Apartament de 2 camere renovat. Bloc reabilitat.Se vinde ca in poze daca se doreste.Liber toate actele.Vedere pe spate **95.000 €;** ☎0769.651.162

227. **Dristor** la 3 minute de metrou dec., et. parter/10, 54 mp, 1975, CF.I dec., 53mp, bloc 1975 reabilitat termic, clasa en B, parter mult cu balcon, scara curata, zona excelenta, mobilat / utilat **84.999 €;** ☎0728.879.797 lagunaimob@yahoo.com

228. **Dristor** metrou, dec., et. 4/8, 58 mp, 1984, Dristor Metrou, Mc Donalds, planul 2, confort 1, dec., bloc 1984 reabilitat termic, 2 blacone mari, bucatarie mare, camera dressing, geam baie, necesita renovare totala, situat la 2 min. metrou Dristor **100.000 €;** ☎0732.135.471

229. **Dristor** Ramnicu Sarat Mega Image semidec., et. 10/10, 52 mp, 1986, la 10 min de metrou, confort 1 semidec., 52mp, etajul 10/10 fara probleme, bloc 1986 reabilitat, cu toate imbunatatirile, bucataria mobilata, acte la zi, merita vazut ! **74.999 €;** ☎0728.879.796

230. **Dristor,** semidec., et. 9/10, 50 mp, 1967, Camil Ressu, 5 min. metrou, 3 min. piata Bm Sarat, liber, bloc anvelopat, acte la zi, langa Scoala 88, parc IOR, Park Lake.Bloc poziionat pe unul dintre cele mai frumoase bulevarde din Bucuresti. **75.000 €;** ☎0745.087.966/ 0727.884.946 office_treibrazi@yahoo.com

231. **Dristor,** dec., et. 10/10, 1968, Camil Ressu, cf. I dec., intrare stradala, vedere spate, eliberabil imediat, pozitie deosebita, 5 min. piata Ramnicu Sarat, metrou, Park Lake, intre scolile 54 si 88, gradinita nr. 3 in imediata apropiere, **65.000 €;** ☎0745.087.966/ 0727.884.946 office_treibrazi@yahoo.com

232. **Dristor,** dec., et. 5/10, 59 mp, 1975, Vitan, intersectie Ramnicu Valcea cu Ramnicu Sarat, langa Scoala nr. 87, liber, stradal, foarte spatios, acte la zi, 10 min. metrou, **67.000 €;** ☎0745.087.966/ 0727.884.946 office_treibrazi@yahoo.com

233. **Dristor,** 10 minute metrou si par IOR, Baba Novac, dec., et. parter/4, 53 mp, 1960, restaurant Rucar, bloc reabilitat, stradal, vedere mixta, renovat complet, mobilat si utilat complet, gresie, faianta, parchet, termopane usa metalica, instalatii electrice si sanitare schimbate, liber, **89.000 €;** ☎0728.777.132 adriangeambei@yahoo.com

234. **Dristor,** 3 minute metrou si 10 minute parc IOR, Mc Donald's, dec., et. 4/8, 62 mp, 1984, intersectie Mihai Bravu, planul 2, confort 1, dec., bloc 1984 reabilitat termic, 2 balcoane mari, bucatarie mare, camera dressing, termopane, geam baie, necesita renovare totala, **97.000 €;** ☎0728.777.132 adriangeambei@yahoo.com

235. **Dristor,** 5 minute metrou vav parc IOR si mall semidec., et. 7/10, 53 mp, 1968, stradal pe Liviu Rebreanu, bloc reabilitat, vedere spate, gresie, faianta, parchet, termopane, usa metalica, partial mobilat si utilat, geam baie, liber, toate actele **79.000 €;** ☎0732.135.471 ramax10@yahoo.com

236. **Dristor,** 5 minute metrou vav parc IOR si mall, semidec., et. 7/10, 53 mp, 1968, stradal pe Liviu Rebreanu, bloc reabilitat, vedere spate, gresie, faianta, parchet, termopane, usa metalica, partial mobilat si utilat, geam baie, liber, toate actele, **79.000 €;** ☎0732.135.468 adriangeambei@yahoo.com

237. **Dristor,** 5 minute metrou vav parc IOR si mall, semidec., et. 7/10, 53 mp, 1968, stradal pe Liviu Rebreanu, vedere spate, bloc reabilitat, gresie, faianta, parchet, termopane, usa metalica, partial mobilat si utilat, usi interioare schimbate, liber, toate actele, **79.000 €;** ☎0728.777.132 adriangeambei@yahoo.com

238. **Dristor,** Baba Novac 3 minute metrou semidec., et. 5/8, 55 mp, 1964, etaj 5/10, cf. 1, semidec. 55 mp, bloc reabilitat, scara curata, imbunatatiri decente, se vinde mobilat si utilat, liber, clasa en B, usor negociabil, acces imediat metrou **81.999 €;** ☎0728.879.797 lagunaimob@yahoo.com

239. **Dristor,** Baba Novac, Parc IOR, semidec., et. 1/10, 50 mp, 1970, renovat complet, gresie, faianta, parchet, termopan, usa metalica, bloc reabilitat, scara curata.Toate actele, **88.000 €;** ☎0732.135.467 office@ramax.ro

240. **Dristor,** bloc 1986, semidec., et. 4/10, 52 mp, 1986, etajul 4/10, situat stradal pe Ramnicu Sarat cu vedere pe spate, intr-un bloc construit in 1986 pe cadre de beton, reabilitat termic, ta bucatarie este si al doilea foc pentru centrala, 10 minute metrou, **93.000 €;** ☎0732.135.467 ramax2016@yahoo.com

241. **Dristor,** Camil Ressu stradal 3 minute metrou dec., et. 6/10, 53 mp, 1973, etaj 6/10, cf. 1, dec., 53 mp, bloc 1973 nereabilitat, cu imbunatatiri, acte la zi, clasa energetica B, se accepta credit, merita **81.999 €;** ☎0728.879.797 lagunaimob@yahoo.com

242. **Dristor,** Camil Ressu, dec., et. 7/10, 53 mp, 1970, chiar la metrou, bloc reabilitat, vedere spate, dec., hol mare, liber, necesita renovare, **82.000 €;** ☎0732.135.467 ramax2016@yahoo.com

243. **Dristor,** Camil Ressu, dec., et. 7/8, 51 mp, 1984, Istriei, 2 camere, bloc reabilitat, 7/8, dec., acces facil la Sala Polivalenta Vitan, Nicolae Grigorescu, Vitan, Mihai Bravu **86.000 €;** ☎0763.656.867 ovidiualbuimob@gmail.com

244. **Dristor,** Camil Ressu, metrou Dristor la 5 min. semidec., et. 8/10, 49 mp, 1970, Str. Camil Ressu, metrou Dristor la 5 min, priveliste frumoasa, Parc IOR, Mall Park Lake la 3min, et 8/10, bloc reabilitat termic, fara risc seismic, imb: ac, g, f, p, um, mobilat si utilat, se accepta credit. **78.500 €;** ☎0799.666.104/ 0722.614.867

245. **Dristor,** Ion Iosif, dec., et. parter/4, 50 mp, 1984, 3 minute Penny, Jysk, 10 minute metrou, posibilitate centrala, bloc reabilitat, termopane, gresie, faianta, parchet, vedere mixta, **82.000 €;** ☎0732.135.467

246. **Dristor,** Kaufland, dec., et. 2/8, 52 mp, 1982, Dristor-Kaufland, apartament 2 camere, etaj 2/8, dec., suprafata 52mp, 1 balcon, bloc reabilitat, constructie 1985, **88.000 €;** ☎0722.359.898 office@interpartes.ro

247. **Dristor,** Laborator, dec., et. 5/8, 51 mp, 1984, 2 camere Dristor - Laborator, 5/8, confort 1, dec., UM, t+g+f curat, discutabil, 88.000 Euro, **88.000 €;** ☎0724.581.411 imobiliaramibo@yahoo.com

248. **Dristor,** Metrou, confort 1 dec., 60 mp, etajul 5/10, bloc 1981 reabilitat, cu gresie, faianta, parchet, termopane, instalatii schimbate, curat, pozitie excelenta, negociabil, merita vazut, **104.000 €;** ☎0728.879.796

249. **Dristor,** Nicolae Grigorescu, Camil Ressu dec., et. 7/8, 51 mp, 1984, Str Istriei apartament de 2 camere dec, in bloc din 1984. Bloc reabilitatScara curata. Termopane. Liber, toate actele **85.000 €;** ☎0769.651.162

250. **Dristor,** Profi Racari semidec., 54 mp, 1986, apartament 2 camere, semidec., cf. 1, etaj 9, izolat termic. Pret negociabil, **68.000 €;** ☎0766.448.008

251. **Dristor,** Racari, Ready to move in, modernizat, 57 mp, bloc 1980, semidec., et. 10/10, 56 mp, 1980, **86.000 €;** ☎0770.310.802 andrei@vectorimobiliare.ro

252. **Dristor,** Ramnicu Sarat, dec., et. 3/8, 54 mp, 1982, Va oferim spre vanzare 2 camere cf 1 dec. liber, semimobilat, etajul 3/8. Apartamentul este renovat partial, gresie, faianta, termopan, A/C. 7 minute pana la metrou **95.000 €;** ☎0733.154.800/ 0761.086.217 baraceanu.daniela@yahoo.com

253. **Dristor,** Ramnicu Sarat, semidec., et. 4/10, 52 mp, 1986, vand 2 camere, semidec.,et. 4 din 10, an constructie 1986, bloc monolit, reabilitat termic, zona linistita. Doar particulari, discutabil. Contoar gaze individual 2 focuri. **91.500 €;** ☎0770.259.039

254. **Dristor,** Scolarilor, dec., et. 4/10, 52 mp, 1982, 3 minute metrou, dec., bloc reabilitat, an ctie 1982, curat, linistit, **100.000 €;** ☎0732.135.467 ramax2016@yahoo.com

255. **Dristor,** str. Istriei la 10 min. de metrou, dec., 52 mp, etajul 7/8, bloc 1984 reabilitat cu 2 lifturi, decent, fara imbunatatiri, acte la zi, zona linistita, merita vazut **85.000 €;** ☎0728.879.796

256. **Dristor,** Str. Istriei, dec., et. 7/8, 51 mp, 1981, dec., etajul 7/8, bloc dupa cutremur, 2 lifturi, vedere neobturata, gresie, faianta, parchet, termopane, usa metalica, reabilitat termic, **85.000 €;** ☎0732.135.467 ramax2016@yahoo.com

257. **Dristor,** vanzare 2 camere dec., 6/10 balcon dec., et. 6/10, 52 mp, 1973, Agentie imobiliara comision 2% - Dristor - Camil Ressu - Vanzare apartament cu 2 camere dec., situat la etajul 6 intr-un bloc cu 10 etaje, an constructie 1973, suprafata 52m2, balcon. **80.000 €;** ☎0731.115.056 roberto@totali.ro

258. **Drumul** Fermei metrou Leonida 2 camere. dec., et. 1/5, 59 mp, 2015, **67.900 €;** ☎0723.535.968 iulian.faciu@zonadesud.ro

259. **Drumul** Gazarului, Giurgiului, semidec., et. 8/10, 40 mp, 1975, liber, 2 camere, mobilat, utilat, renovat, usi interior schimbate, gresie, faianta, parchet, termopan, et. 8/10, doar 4 st tramvai metrou Er. Revolutiei, 47800 euro, **47.800 €;** ☎0723.389.967

260. **Drumul** Taberei circular, et. 3/10, 50 mp, 1973, 3 din 10, circular, bloc situat langa liceul Lovinescu, parc, piata, mijloace de transport in comun, metrou, toate facilitatile. **57.000 €;** ☎0763.983.700

261. **Drumul** Taberei dec., et. 8/11, 65 mp, 2022, Apartament 2 camere tip E complex nou faza 5. **123.500 €;** ☎0738.713.283/ 0738.713.282 office@plazaresidence.ro

262. **Drumul** Taberei semidec., et. 9/10, 37 mp, Apartament 37mp, semidec., usa metalica, AC, **49.900 €;** ☎0721.242.956

263. **Drumul** Taberei dec., et. 3/4, 85 mp, 2008, Apartament de vanzare Drumul Taberei cu parcare subterana **95.000 €;** ☎0754.046.123 elenasimonavlad@gmail.com

264. **Drumul** Taberei circular, et. 3/10, 50 mp, 1972, Auchan, etajul 3/10, bloc reabilitat, usa metalica, fara imbunatatiri, bloc curat si linistit, acte facute, accepta credit. **68.500 €;** ☎0765.348.367/ 0769.088.538

265. **Drumul** Taberei semidec., et. parter/10, 40 mp, 1974, Bulevardul Timisoara cf 2 semidec. gresie faianta parchet termopan usa metalica geam la baie mobilat utilat acte **58.000 €;** ☎0786.325.401

266. **Drumul** Taberei semidec., et. 7/9, 52 mp, Bulevardul Timisoara, stradal, cf 1 semidec., etaj 7/9, gresie, faianta, parchet, termopan, usa metalica, mobilat, utilat, acte, acc credit. **70.000 €;** ☎0786.325.401

267. **Drumul** Taberei dec., et. 2/4, 49 mp, 1968, Plaza, etajul 2/4, bloc tip P, dec., bloc reabilitat, geam la baie, zona linistita, acte facute. **78.000 €;** ☎0765.348.367

268. **Drumul** Taberei circular, et. 4/10, 50 mp, 1974, Romancierilor, cf. 1 circular, 4/10, bloc Z cu bucatarie mare, renovat total, mobilat, utilat, poze reale, acte, acc credit. **81.000 €;** ☎0786.325.401

269. **Drumul** Taberei Valea Ialomitei dec., et. 3/4, 56 mp, 2010, 1 / dec., 3/4, 56 mp, renovat integral, mobilat, utilat, 5minute metrou, scoala, gradinita, parc, supermarket, intabulare, cadastru, accept credit. Pret user negociabil. **77.000 €;** ☎0730.125.007 dana.becherescu@gmail.com

270. **Drumul** Taberei - AFI Cotroceni semidec., et. 4/10, 50 mp, 1970, confort 1, semidec., 4/10, bloc reabilitat, termopan, instalatii noi, intabulare, cadastru, accept credit. **70.000 €;** ☎0730.125.007 dana.becherescu@gmail.com

271. **Drumul** Taberei - Ialomitei dec., et. 4/4, 1972, Drumul Taberei - Materna, 2 camere dec., 50 mp, mobilat si utilat, bucatarie mare, 4/4, foarte curat, termopan, parchet, gresie, faianta, AC, usa metalica, liber, scara curata, acte. **59.900 €;** ☎0769.088.539

272. **Drumul** Taberei - Plaza circular, et. 5/10, 50 mp, 1972, Drumul Taberei - Plaza, 5/10, confort 1/ circular, foarte curat, liber, acte. Blocul este semistradal si se afla in apropierea statiilor de metrou STB, piata, parc, mall, numeroase magazine, scoli si gradinita **69.500 €;** ☎0757.894.152

273. **Drumul** Taberei - Raul Doamnei dec., et. 6/10, 38 mp, 1973, Drumul Taberei - Raul Doamnei, 2 camere dec.e+balcon, 6/10, renovat recent (instalatie electrica si sanitara noua, termopan, parchet, gresie, faianta), 2 AC, 38 mp, usi interior noi, contor gaz. **57.900 €;** ☎0769.088.539

274. **Drumul** Taberei 1 Mai Compozitorior ctie 1982 dec., et. 4/8, 52 mp, 1982, 2 camere cf 1 dec. etaj 4/8 ctie 1982 gresie faianta parchet termopan usa metalica liber acc credit **76.500 €;** ☎0786.325.401

275. **Drumul** Taberei 1 Mai Compozitorior ctie 1982 dec., et. 4/8, 52 mp, 1982, semistradal cf 1 dec. etaj 4/8 gresie faianta termopan parchet usa metalica cântoar gaze liber fara modificari **76.500 €;** ☎0786.325.401

276. **Drumul** Taberei 34 metrou, dec., et. 4/4, 50 mp, 1977, 2 camere cf 1 dec. etaj bloc reabilitat gresie faianta parchet termopan 2 aer/cond acces uscatorie liber toate actele usor disc **75.000 €;** ☎0786.325.401

277. **Drumul** Taberei 34 semistradal dec., et. parter/4, 50 mp, 1974, Metrou Tudor Vladimirescu Policlinica reabilitat, cf 1 dec., gresie, faianta, centrala, obloane, instalatii sanitare si electrice, usa metalica, calorifere noi, liber,2 aer/cond toate actele. **77.000 €;** ☎0786.325.401

278. **Drumul** Taberei 34, dec., et. 5/10, 1975, confort 1, dec., 5/10, imbunatatiri, intabulare, cadastru, accept credit, **75.000 €;** ☎0730.125.007 dana.becherescu@gmail.com

279. **Drumul** Taberei 34, vanzare 2 camere, p/4, reabilitat, dec., et. parter/4, 47 mp, 1970, Ag imobiliara, comision 2%, Drumul Taberei 34, liber, dec., reabilitat, loc parcare ADP, termopan, parchet, intabulare. Imobil cu acces usor catre mijloacele de transport, statia de metrou-Tudor Vladimirescu in imediata apropiere, piata/parc Moghioros, **73.500 €;** ☎0724.321.698 elvira@totali.ro

280. **Drumul** Taberei 35, semistradal, semidec., et. 4/4, 50 mp, 1974, 2 camere cf. 1 semidec., etaj 4/4, bloc tip F, termopan, parchet, usa metalica, vedere Sud, gresie, faianta, liber, toate actele, acc. credit, **60.000 €;** ☎0786.325.401

281. **Drumul** Taberei 450m metrou Romancierilor, mobilat semidec., et. 6/10, 37 mp, 1972, Va prezint spre vanzare un apartament cu 2 camere la etajul 6 din 10 situat in Drumul Taberei zona Romancierilor la 450 metri de parcurs pana la statia de metrou Romancierilor. **52.900 €;** ☎0758.098.917/ 0758.098.905 georgian.draghia@gmail.com

282. **Drumul** Taberei 62 semidec., et. 10, 35 mp, 1969, Vand ap 2 camere Parc Moghioros liber, zugravit, curat **58.500 €;** ☎0754.826.509 anacreosteanu@gmail.com

283. **Drumul** Taberei Afi Cotroceni semidec., et. 5/9, 52 mp, 1974, Drumul Taberei Afi Cotroceni Favorit cf 1 semidec. etaj 5/8 fara imbunatatiri contorizat liber toate actele acc credit **69.900 €;** ☎0786.325.401

284. **Drumul** Taberei Afi Cotroceni semidec., et. 2

Imobiliare vânzări 2 CAMERE

372. **Drumul** Taberei, zona Ghencea, semidec., et. 4/8, 51 mp, proaspat renovat, totul este nou, pozitie deosebita, acces facil catre toate punctele de interes ale orasului, actele sunt pregatite. Oferta exclusiva, **93.000 €;** ☎0786.325.404

373. **Drumul** Taberei, zona Ghencea, bloc 1982 semidec., et. 8/10, 51 mp, 1982, et 8/10,cf 1, Semidec., curat cu mici imbunatatiri, bucatarie generoasa, balcon+spatii de depozitare, acces facil la mijloacele de transport in comun, Metrou Favorit 10 min,scara curata, toate actele. **70.000 €;** ☎0786.325.404

374. **Drumul** Taberei, zona Ghencea- Compozitorilor dec., et. 3/8, 52 mp, 1982, et 3/8,cf 1, Decomandat,pozitionat in plan secund fata de Bld 1 Mai, complet mobilat si utilat, renovat recent, bloc dupa cutremur, se vinde ca in imagini, toate actele la zi, accepta credit. **89.000 €;** ☎0786.325.404

375. **Drumul** Taberei, zona Plaza Mall semidec., et. 5/10, 34 mp, Et. 5/10,proaspat renovat,totul este nou si in garantie,nelocuit,instalatii electrice si sanitare schimbate,se vinde ca in imagini,pretabil investitie in vederea inchirierii,toate actele la zi **65.000 €;** ☎0786.325.404

376. **Drumul** Taberei, zona Plaza vis a vis de Lidl, semidec., et. 7/10, 34 mp, 1972, et. 7/10, semidec., complet mobilat si utilat, recent renovat, toate imbunatatirile, bloc fara probleme, fara restantieri, scara impecabila, acces facil la STB si metrou, pretabil investitie, acte la zi **60.000 €;** ☎0786.325.404

377. **Drumul** Taberei, zona Plaza, bloc reabilitat, semidec., et. 4/4, 50 mp, cf. 1, recent renovat, instalatii electrice, sanitare noi, posibilitate centrala termica, bloc reabilitat, scara foarte curata cu vecini civilizati, toate actele pregatite, accepta credit, **70.000 €;** ☎0786.325.404

378. **Drumul** Taberei, zona Plaza, centrala proprie semidec., et. 6/10, 50 mp, 1977, et. 6/10, cf. 1, semidec., recent renovat, centrala termica proprie, se vinde ca in imagini, pretabil investitie dar si pt. locuit, Piaza Mall la 1 min., Piata Moghioros, parcul si metroul la 3-4 min., **80.000 €;** ☎0786.325.404

379. **Drumul** Taberei, zona Romanicerilor, Materna, bloc stradal, high class et. 7/10, 51 mp, et. 7/10, 51 mp, proaspat renovat iunie 2024, totul este nou, instalatie electrica pe cupru, circuit separat pt aer conditionat, instalatii si obiecte sanitare noi, mobila pe comanda, electrocasnice noi si in garantie, bloc stradal, toate actele la zi **95.000 €;** ☎0786.325.404

380. **Drumul** Taberei,langa Parcul Moghioros si Metrou et. parter/10, 50 mp, 1975, confort 1, dec., parter cu balcon, gresie, faianta, parchet, termopan, usa metalica, intabulare, cadastru, accept, credit. Pret usor negociabil . **63.000 €;** ☎0730.125.007 dana.becheres-cu@gmail.com

381. **Drumul** Taberei- Afi semidec., et. 5/9, 50 mp, 1970, Drumul Taberei- Afi, cf 1 semidec etaj 5 geam la baie, 50mp, scoala, gradinita, metrou, piata,parc **69.993 €;** ☎0768.398.397 dragos.imomd1@gmai.com

382. **Drumul** Taberei- Bucla Vanzare 2 camere 7/10 semidec., et. 7/10, 52 mp, 1972, liber, bl 72. Ag imobiliara comision 2%, Dr Taberei, bucla, stradal, dar retras de la bulevard-semidec., liber, balcon inchis cu termopan, parchet, usa metalica, 2 lifturi, vedere fata, orientare Vest, scara curata. **69.000 €;** ☎0724.321.698 elvira@totali.ro

383. **Drumul** Taberei- Favorit- metrou dec., et. 8/8, 49 mp, 1984, Vand apartament 2 camere, dec.,et 8 din 8, anul blocului 1984,2 lifturi. Apartamentul este dotat cu aer conditional, gresie ,faianta, parchet, bucataria mobilata si utilata. Balcon tip logie. **74.900 €;** ☎0727.267.448 sweethome_imob@yahoo.com

384. **Drumul** Tabrei -Valea Argesului semidec., et. 7/10, 50 mp, 1972, Drumul Taberei-Valea Argesului, cf 1 sdec etaj 7/10, 50 mp an constructie 1970 scoala, gradinita,parc **68.000 €;** ☎0768.398.397 dragos.imomd1@gmai.com

385. **Dunavat** -Liceul Dimitrie Bolintineanu / Peco Salaj dec., et. parter/4, 51 mp, 1982, Vand ap. 2 camere dec. cf. 1, S.U. 51 mp, P/4, 1982, zona rezidentiala, bloc reabilitat, termopan integral, UM, imbunatatiri recente, cadastru intabulat, disponibil prin agentie, negociabil, Liber! **65.000 €;** ☎0727.987.855 romangheorghe.ro@gmail.com

386. **Emil** Racovita, vanzare apartament 2 camere semidec. semidec., et. parter/4, 48 mp, 1972, **70.000 €;** ☎0736.378.588 gabrielbucuriuvo@gmail.com

387. **Eroii** Revolutiei, 2 camere, cf. 3, dec., et. 4/4, 30 mp, 1978, mobilat, etaj 4, 30 mp, cadastru, intabulare, acces usor metrou, merita vazut, 30000 eur, **30.000 €;** ☎0767.922.400/ 0722.256.664

388. **Eroii** Revolutiei, Caporal Usurelu Ion nr. 14 semidec., et. 2/4, 30 mp, 1980, Apartament 2 camere confort 2, in suprafata de 30 mp, situat la etajul 2 din 4,renovat la cheie **35.000 €;** ☎0731.461.711 staicu.aurelian@yahoo.ro

389. **Eroii** Revolutiei, ocazie, apartament in bloc nou dec., et. 3, 54 mp, 2016, apartament luminos, la 5 min mers de metrou Eroii Revolutiei, zona linistita, amenajat, mobilat, cu electrocasnice, gata de mutat. **115.000 €;** ☎0735.319.558

390. **Eroii** Revolutiei, Piata Progresu dec., et. 9/10, 40 mp, 1975, Piata Progresu, Targul Frumos, 2 camere 40mp, dec. et. 9/10, curat cu imbunatatiri, mobilat utilat, 10 min pe metrou, metrou Eroii Revolutiei metrou, 46500 pret fix **46.500 €;** ☎0723.389.967

391. **Eroii** Revolutiei, Piata Progresu, dec., et. 1/7, 50 mp, 1975, ap. 2 camere, cf. 1 dec., etaj 1/7, mici imbunatatiri, gresie, faianta, parchet, termopan, um, st 48 mp **50.000 €;** ☎0731.136.698 Carmen_alice82@yahoo.com

392. **Ferdinand** -Pantelimon, Obor semidec., et. 2/4, 50 mp, 1961, Apartament 2 camere, etajul 2/4, renovat. Bloc din 1961, anvelopat **68.000 €;** ☎0765.404.303/ 0723.796.911

393. **Ferdinand,** Gara de Est semidec., et. 2/4, 52 mp, 1965, Apartament 2 camere semidec., etaj 2/4. Necesita imbunatatiri **74.800 €;** ☎0765.404.303/ 0723.796.911

394. **Ferdinand,** Obor semidec., et. 3/4, 50 mp, 1965, bloc 4 etaje, apartament situat la etajul 3, dec., bloc reabilitat, geam la baie. **72.000 €;** ☎0732.135.467

395. **Ferentari** Iacob Andrei et. 3/4, 32 mp, vand apartament 2 camere cof 2 cu apa calda caldura radet si gaze, gresie faianta, parchet, termopane, toate actele pret disc. **32.000 €;** ☎0763.581.790

396. **Ferentari,** Strada Zabrautului semidec., et. 3/4, 30 mp, 1982, 2 camere, Ferentari, Strada Zabrautului, necesita renovare, 30mp, et. 3/4, liber **25.000 €;** ☎0720.451.235

397. **Ferentari,** Zetari, et. 3/4, 38 mp, vand ap. 2 camere, cf. 2, apa calda, caldura Radet, libere, accept si credit, parculet pentru joaca de copii, capatul masinii 139, 323, 141, tramvaiul 11, 23, disc. **33.000 €;** ☎0763.581.790

398. **Floreasca** dec., et. 3/3, 46 mp, 1960, apartament 2 camere, dec., etaj 3 al/P+3, imobil reabilitat termic, 46 mp, baie, renovat recent, complet utilat si mobilat, aer conditionat, bucatrie noua, open space, usi interior Pinum, termoficare, vedere strada,la **115.000 €;** ☎0723.334.024 bbadrian@gmail.com

399. **Floreasca,** Ceaikovski, renovat, 50 mp, langa ONE Floreasca, bloc izolat semidec., et. 3/3, 50 mp, Apartament de 2 camere, modernizat si renovat integral recent in bloc Regim P+3, situat la etajul 3/3. Blocul este izolat termic si terasa este refacuta.Apartamentul are 46 mp utili plus boxa la subsol de 5 mp, un total de 50 mp utili. **106.000 €;** ☎0724.798.495 ionut.lotca@topis.ro

400. **Fundeni** - Marului dec., et. 2/3, 64 mp, 2023, complex cu 3 blocuri situat in Dobroesti, str Marului, finisaje la alegere, finalizate, blocuri deja locuite, la cheie, mai multe tipuri de apartamente cu 2 camere, se accepta credit **76.650 €;** ☎0722.150.440 vegasimobiliare@yahoo.com

401. **Fundeni,** Caisului, dec., et. 1/3, 58 mp, 2017, superb, liber, cadastru, intabulare, acceptam credit, se poate viziona oricand, ocazie, **65.000 €;** ☎0753.075.109

402. **Fundeni,** Dobroesti dec., et. 1/3, 61 mp, 2022, apartament 2 camere situat in Dobroesti, str Marului, parter/ p+2+m, la cheie, centrala termica proprie, finalizate, acces cu bariera, acte la zi **73.600 €;** ☎0722.150.440 vegasimobiliare@yahoo.com

403. **Fundeni,** Dobroesti, dec., et. 3/3, 65 mp, 2022, complex cu 3 blocuri situat in Dobroesti, str Marului, finisaje la alegere, finalizate, blocuri deja locuite, la cheie, mai multe tipuri de apartamente cu 2 camere, se accepta credit **77.800 €;** ☎0722.150.440 vegasimobiliare@yahoo.com

404. **Fundeni,** Dobroesti, str. Caisului dec., et. 2/3, 58 mp, 2015, aproape Spitalul Fundeni/ Dragonul Rosu, etaj 2/3, cf. 1 dec. 58 mp. bloc 2015, orientare S, pe mijloc, centrala de apartament, imb. g, f, p, termopan, um, ac, mobilat, utilat, cadastru, intabulare, Loc parcare **69.000 €;** ☎0737.435.628

405. **Fundeni,** Marului, dec., et. 1/3, 2023, apartament 2 camere situat in complexul de pe str. Marului, finisat, acte la zi, centrala termica proprie, acces complex cu bariera, se accepta credit, **76.650 €;** ☎0722.150.440 vegasimobiliare@yahoo.com

406. **Fundeni,** pod, semidec., et. 4/5, 45 mp, 2020, Sos Fundeni pod, 2 camere cf. 1, etaj 4/5, bloc cu lift, liber imediat, mobilat, utilat, toate actele, merita vazut, **64.000 €;** ☎0767.922.400/ 0722.912.924 Cordialimobiliare@yahoo.com

407. **Fundeni,** sos. Fundeni, semidec., et. 4/5, 45 mp, 2000, suprafata 45 de metri patrati, apartament nou an 2020, situat pe soseaua Fundeni, blocul dispunde de lift, apartamentul este mobilat si utilat **65.000 €;** ☎0723.208.754/ 0729.106.962 magdaruscanu1@gmail.com

408. **Fundeni,** spitalul Oncologic, dec., et. 1/3, 60 mp, 2022, complex cu 3 blocuri situat in Dobroesti, strada Marului, la 50 m de statia STB, finalizate, bloc locuit, la cheie, se accepta credit si rate **72.000 €;** ☎0722.150.440 vegasimobiliare@yahoo.com

409. **Galerille** Titan, stradal pe Nicolae Grigorescu, 3 minute metrou, parc IOR, semidec., et. 7/10, 57 mp, 1968, bloc reabilitat, stradal, vedere fata, bucatarie mare, geam baie, balcon pe toata suprafata apartamentului, gresie, faianta, parchet, termopane, usa metalica, toate actele, liber **73.000 €;** ☎0732.135.468 adriangeambei@yahoo.com

410. **Gara** de Nord - Dinicu Golescu - Stirbei Voda semidec., et. 9/10, 55 mp, 2 camere cf 1 sdec et 9/10, 53 mp, balcon inchis, p, g, f,t, UM, multiple spatii de depozitare (debarale, camari), foarte bine impartiti. Bloc solid fara risc seismic. Pozitie excelenta, panorama deosebita. Liber ! Urgent ! **69.999 €;** ☎0766.661.912 novaprestimob@gmail.com

411. **Gara** de Nord vanzare 2 camere, bloc reabilitat 6/7 semidec., et. 6/7, 50 mp, 1960, Agentie imobiliara comision 2% - Gara de Nord - Gheorghe Duca - vanzare apartament cu 2 camere, semidec., etaj 6/7 , bloc 1960 fara risc seismic, reabilitat, suprafata 48 m2, boxa 2 m2, balcon. **69.000 €;** ☎0731.115.056 roberto@totali.ro

412. **Ghencea** vanzare 2 camere, 9/10, bloc 1983, mobilat semidec., et. 9/10, 50 mp, 1983, Agentie imobiliara comision 2%- Drumul Taberei - Tudor Vladimirescu - Ghencea - Vanzare apartament cu 2 camere,semidec., suprafata utila 50m2,balcon, etaj 9/10, bloc 1983, mobilat si utilat. **74.000 €;** ☎0731.115.056 roberto@totali.ro

413. **Giulesti,** Prunaru 2 camere semidec., et. parter/8, 47 mp, 1964, confort 1, semidecomadat, etaj p/8, suprafata 47mp, costructie 1965, bloc reabilitat termic, liber, zona buna, linistita, bloc curat, toate actele **58.000 €;** ☎0768.756.617

414. **Giulesti,** str. Iordan Dumitru sector 1. semidec., et. 1/1, 55 mp, 1985, et. 1 din P+1, 2 cam.+ dep., 55 mp (D, S, loc luat masa, buc, baie, H) cu 2 intrari, curte 100 mp, magazie+ anexa, vita-de-vie, mobilat, cu ac si termopan, put cu hidrofor. Zona linistita, 2 ap. pe scara, liber, **45.000 €;** ☎0725.946.226 militaruvera@yahoo.com

415. **Giurgiului** semidec., et. 7/8, 50 mp, 1970, piata 2 camere confort 1 semidec. etaj 7/8 fara imbunatatiri suprafata de 50 mp, liber, Giurgiului piata **56.000 €;** ☎0726.115.646 nitzu_nicolae@yahoo.com

416. **Giurgiului** Baduc Baciu,ul semidec., et. parter/4, 40 mp, 1976, Ap. 2 camere comfort doi, parter din patru, suprafata total 38 mp, izolat exterior, centrala proprie, apartamentul necesit investiie totala, **30.000 €;** ☎0731.136.698 Carmen_alice82@yahoo.com

417. **Giurgiului** pentru investitie, ap. inchiriat, lux dec., et. parter/6, 84 mp, 2016, Proprietar, inchiriat, zona Sos Giurgiului Dedeman, f spatios, curte interioara imensa 100 mp, g, f, p, t, um, ac, CT Buderus, utilat- mobilat modern, se poate vinde cu preluare chirasi **105.000 €;** ☎0742.330.639

418. **Giurgiului** Piata Progresu dec., et. 6/8, 52 mp, 1970, Ap 2 cam cf 1 dec. etaj 6/7 st 52 mp an const 76 imbunatatiri gresie faianta parchet termopan um liber **55.000 €;** ☎0731.136.698 Carmen_alice82@yahoo.com

419. **Giurgiului,** dec., et. 2/4, 52 mp, 2013, Apartament 2 camere sos. Giurgiului, etaj 2/4, 52 mp, dec., constructie 2013, bloc caramida izolat cu polistiren, **58.000 €;** ☎0732.592.007 georgedann74@yahoo.com

420. **Giurgiului,** et. 6/7, 48 mp, vand apartament 2 camere cf. 1 cu imbunatatiri, liber, accept si credit, pret disc. **53.000 €;** ☎0763.581.790

421. **Giurgiului,** Drumul Gazarului, Lidl, AC, mobilat, utilat, ocazie! semidec., et. 3/4, 36 mp, cf. 2, 36 mp, et.3/4, sd., stare buna, acte si vecini ok, agentie **46.000 €;** ☎0775.237.139

422. **Giurgiului,** Drumul Gazarului, Lidl, Rest. Mirador, ocazie dec., et. 6/7, 45 mp, cf. 1, 45 mp, et. 6/7, stare buna, gresie, faianta, termopane, dar mai necesita imbunatatiri, acte si vecini ok, agentie **51.000 €;** ☎0775.237.139

423. **Giurgiului,** Gradistea, vanzare apartament 2 camere dec. dec., et. 4/4, 53 mp, 1978, **58.000 €;** ☎0736.378.588 gabrielbucuriuvo@gmail.com

424. **Giurgiului,** Luica 2 camere, dec., et. 7/10, 37 mp, 1972, 37 mp, etaj 7/ 10, bloc reabilitat, zona cu acces facil la mijloacele de transport **48.900 €;** ☎0773.877.466

425. **Giurgiului,** Luica, 2 camere, 37 mp, dec. dec., et. 7/10, 37 mp, 1972, 2 camere dec., 37 mp, etaj 7/10, bloc reabilitat, zona cu acces facil la mijloacele de transport. Pret negociabil **48.900 €;** ☎0773.877.466

426. **Giurgiului,** Mirador, semidec., et. 7/10, 40 mp, 1976, ap. 2 camere, confort doi, semidec., et. 7 din 10, suprafata total 40 metri patrati, util 36, gresie, faianta, parchet, termopane, usa metalica, liber, mutare imediat, accept credit, **44.000 €;** ☎0731.136.698 Carmen_alice82@yahoo.com

427. **Giurgiului,** Toporasi, semidec., et. parter/4, 28 mp, 1975, Ap. 2 camere sdec, 28 mp.Parter/4, bloc 1975.Centrala termica, termopan, usa metalica, gaz separat. Scara curata. Vedere fata.Toate actele.Apropiere RATB, scoala, parc, gradinita, complex comercial.Ap liber. **22.500 €;** ☎0723.389.967

428. **Giurgiului,** Toporasi, et. parter/4, 28 mp, vand ap. 2 camere, cf. 3, cu gaze centrala, liber, **24.000 €;** ☎0763.581.790

429. **Giurgiului,** Vigoniei, dec., et. 5/7, 50 mp, 1974, ap. 2 cam., cf. 1 dec., etaj 6/7, gresie, faianta, parchet, termopan, um, liber, toate actele, accept credit, **52.000 €;** ☎0731.136.698 Carmen_alice82@yahoo.com

430. **Giurgiului-** Progresului, 10 min. metrou, stradal, dec., et. parter/7, 47 mp, 1967, vedere spate, liniste, bl reabilitat, magazine, statie stb, verdeata, posibil si firma, ap fara balcon, conf. 1, spatios, necesita zugravit, electrice si sanitare schimbate, g, f, termopan, um, ac, acte, acc credit, seriozitate **55.000 €;** ☎0764.841.843

431. **Gorjului,** apartament 2 camere, reabilitat. dec., et. 4/8, 57 mp, 1983, Se vinde apartament 2 camere Militari-Gorjului, dec., etaj 4/8, reabilitat termic, 57 mp, constructie 1983, in apropiere de Piata, Metrou, scoli, gradinite. Pret 87.000 Euro, **87.000 €;** ☎0765.353.681

432. **Gorjului,** super oferta, apartament 2 camere, bloc anvelopat, semidec., et. 9/10, 51 mp, 1974, **62.990 €;** ☎0720.100.074 veronica.manolache@goldmcbimobiliare.ro

433. **Grand** Arena - Bloc nou - 2 camere semidec., et. parter/5, 50 mp, 2023, **65.900 €;** ☎0730.888.272 emil.cordun@zonadesud.ro

434. **Grand** Arena Berceni apartament 2 camere semidec., et. parter/5, 50 mp, 2022, **65.900 €;** ☎0725.957.933 raluca.dascalu@zonadesud.ro

435. **Grand** Arena Mall - 2 camere - 69213 euro dec., et. 3/7, 57 mp, 2022, **69.213 €;** ☎0737.500.374 costi.draghici@zonadesud.ro

436. **Grand** Arena, sector 4, apartament 2 camere dec., et. 2/5, 62 mp, 2023, **71.000 €;** ☎0730.888.286 sergiu.tudora@zonadesud.ro

437. **Grand** Arena, sector 4, apartament 2 camere dec. dec., et. 1/6, 62 mp, 2023, **71.500 €;** ☎0730.888.286 sergiu.tudora@zonadesud.ro

438. **Grand** Arena, sector 4, apartament finalizat dec., et. 4/6, 56 mp, 2023, **63.000 €;** ☎0730.888.286 sergiu.tudora@zonadesud.ro

439. **Grozavesti** + 2 camere Boxa - Vedere Panoramica dec., et. 10/10, 55 mp, 2019, Oferim spre vanzare un apartament cu 2 camere in zona Grozavesti, partial mobilat - dispune de multiple spatii de depozitare, masina de spalat vase, mobila de bucatariaEn constructie 2019Centrala termicaMasina de spalat cu uscator Samsung in baieAer conditionat smart wireless **121.990 €;** ☎0761.605.673 diana.zuican@yahoo.com

440. **Grozavesti** Apartament 2 camere - Premium Regie dec., et. 4/8, 48 mp, 2018, Oferim spre vanzare un apartament cu doua camere, suprafata de 48mp, etaj 4/8, in Complex Premium Regie GrozavestiCentrala proprie, hota 600mc/h, masina spalat vase, masina spalat rufe, uscator rufe, AC, frigider LG mare, smart TV Sony, canapea extensibila. Detalii la tel. **136.990 €;** ☎0761.605.673 diana.zuican@yahoo.com

441. **Herastrau** 1 km, 2 camere, 2 bai+birou/dressing+terasa 10 mp. semidec., et. 1/7, 69 mp, 2024, **191.735 €;** ☎0765.522.734 emil@imoneria.ro

442. **Herastrau** 1 km, 2 camere, 2 bai+birou/dressing+terasa 10 mp. semidec., et. 1/7, 69 mp, 2024, **191.735 €;** ☎0765.522.734 emil@imoneria.ro

443. **Herastrau,** Arc de Triumf, Domenii, Kiseleff Apartament 2 Camere dec., et. 7/17, 83 mp, 2010, Alia Apartments, Arcul de Triumf: apartament de lux cu vedere panoramica, 83 mp, 2 camere, 2 bai, mobilat. **245.000 €;** ☎0737.772.626 niculescu818@gmail.com

444. **Huedin** Berceni dec., et. 9/10, Vand apartament 2 camere, dec., et 9/10, imbunatatiri, comfort 2 sporit, foarte curat, zona civilizata, bulevardul Constantin Brancoveanu/ Huedin. **43.500 €;** ☎0766.325.331

445. **Iancului** et. 6/9, Vatra Luminoasa cf 1, etaj 6, balcon in termopan, 50mp, liber, bloc si scara civilizata, metrou Iancului, Parc National aproape, zona linistita, pret bun, disc. **62.000 €;** ☎0761.749.316/ 0722.824.757

446. **Iancului** / Vatra Luminoasa/ et 4 semidec., et. 4/10, 56 mp, 1976, Pozitionare perfeta pe Sos Iancului , apt 2 camere la etajul 4 balcon mare patratos tenovat recent cu toate imbunatatirile intim si cochet mobilt si utilat doar te muti. Blocul este stradal retras de la strada, in reabilitare. Acte in ordine liber! **94.900 €;** ☎0771.791.542 agentie4@mauwis.ro

447. **Iancului** / Vatra Luminoasa/ et 4 / semidec., et. 4/10, 56 mp, 1976, Pozitionare perfeta pe Sos Iancului, apt 2 camere la etajul 4 balcon mare patratos tenovat recent cu toate imbunatatirile intim si cochet mobilt si utilat doar te muti. Blocul este stradal retras de la strada, in reabilitare.Acte in ordine liber! A **94.900 €;** ☎0771.791.542 agentie4@mauwis.ro

448. **Iancului** intersectia Mega Mall (Hobita) dec., et. 7/10, 57 mp, 1978, Pret negociabil, etaj 6 in bloc izolat termic, cu o impartire frumoasa, dec., aproipere de mijloacele de transport **86.000 €;** ☎0765.404.303/ 0723.796.911

449. **Iancului** Pantelimon Cimitirul Armenesc Ocazie la 1 statie de Mega Mall, confort 1 semidec., 50mp, la parte/8 fara balcon, bloc 1980 reabilitat, cu toate imbunatatirile noi, mobilat utilat modern, acte la zi, merita vazut ! **85.000 €;** ☎0728.879.796

450. **Iancului** Ritmului, Pantelimon, metroul la 7 minute semidec., et. 8/10, 52 mp, 1979, stradal pe Stanescu Gheorghe, plan 2, aproape de scoala 46, Mega Mall la 7 min., vedere deschisa, orientare bune, metrou langa cului la 7 min., Piata Obor la 10 min., bloc in curs de reabilitare, an 1979, fara risc seismic, et. 8/10, semi-dec, 52 mp, liber, **87.000 €;** ☎0799.666.104

451. **Iancului** x Obor Str. Avrig langa primaria sector 2 semidec., et. 6/10, 52 mp, 1965, Pozitionare foarte buna, Mall Veranda, piata la 2 min., bloc reabilitat termic, situat pe str. Avrig langa Primaria sect. 2, metrou Obor la 3 min., fara risc seismic, balcon mare, baie cu fereastra, liber, **65.000 €;** ☎0722.614.867/ 021.688.08.67

452. **Iancului,** semidec., et. 1/8, 60 mp, 1982, Elev Stefanescu, 7 min. metrou, cf. 1 sport, liber, rar, deosebit de spatios cu doua balcoane, centrala de apartament apropape noua, instalatii sanitare si electrice schimbate, aer conditionat, acte, **94.000 €;** ☎0745.087.966/ 0727.884.946 office_treibrazi@yahoo.com

453. **Iancului,** chiar pe Elev Stefanescu, 5 minute metrou, bloc 1980, semidec., et. parter/8, 49 mp, 1980, reabilitat, stradal, vedere fata, complet mobilat si utilat, gresie, faianta, parchet, termopane, usa metalica, geam baie, aer conditionat, bucatarie mare, hol la intrare spatios, liber **83.000 €;** ☎0732.135.468 adriangeambei@yahoo.com

454. **Iancului,** Gheorghe Stanescu, oportunitate de investitie, 2 camere bune semidec., et. 3/10, 59 mp, 1980, **79.000 €;** ☎031.630.14.52 contact@alexandrucordea.ro

455. **Iancului,** Ladrino, Gh. Stanescu, bl. 1979, semidec., et. 8/10, 55 mp, 1979, ap. 2 camere semidec., curat, imbunatatiri locuibil cu bucatarie mare patrata, hol generos, bloc nestradal, in curs de a fi reabilitat. Metroul Iancului la 8-9 minute pe jos Parcul National Mega Mall, sc. gimnaziala 46, **87.000 €;** ☎0771.791.542 agentie4@mauwis.ro

456. **Iancului,** Maior Coravu, Vatra Luminoasa, semidec., et. 8/9, 50 mp, 1963, ap. 2 camere semidec., cu interior curat si imbunatatiri, intim si cochet mobilat si utilat. Bloc nestradal reabilitat scara curata. Zona verde linistita oconata, in apropierea a doua parcuri, **73.000 €;** ☎0771.791.542 agentie4@mauwis.ro

457. **Iancului,** Mega Image bloc 1979, scoala 46 semidec., et. 8/10, 52 mp, 1979, Etaj 8/10 semidec., cu mici imbunatatiri ca in foto. Acte ok, liber. Este spatios, are bucatarie mare patrata, hol generos, precum si spatii de depozitare. Este situat chiar langa scoala 46. **86.500 €;** ☎0770.805.447 agentie2@mauwis.ro

458. **Iancului,** Pantelimon, Ferdinand, semidec., et. 2/4, 48 mp, 1967, etaj 2/4, cf. I semidec., 48 mp, bloc reabilitat, 1967, cu multiple imbunatatiri, liber, clasa en. B, ap. ramane semimobilat sau complet mobilat contra cost, **81.600 €;** ☎0728.879.797

459. **Iancului-** Maior Coravu- Parc metrou 5 min semidec., et. 8/9, 50 mp, 1963, Etaj 8/9 semidecomandat,bloc reabilitat termic. Acte ok, liber. Se vinde mobilat si utilat ca in foto. Este situat pe liniste, ferit de zgomotul strazii.Este ideal pentru investitie sau locuit.Se accepta credit bancar.Distanta pana la metrou 5 min. **74.500 €;** ☎0770.805.447 agentie2@mauwis.ro

460. **Ilfov** Apartament 2 camere bloc finalizat terasa 28 mp semidec., et. 4/4, 48 mp, 2022, **68.158 €;** ☎0722.681.655 nadiadeluca.pub@gmail.com

461. **Ilfov** apartament 2 camere bloc finalizat terase 35 mp semidec., et. 4/4, 51 mp, 2022, **72.550 €;** ☎0722.681.655 nadiadeluca.pub@gmail.com

462. **Ilie** Petre, Militari Residence, Chiajna semidec., et. demisol/5, 39 mp, 2022, Apartament 2 camere, tip studio, str Ilie petre in Militari Residence, semidec., bucatarie openspace cu living, dormitor cu balcon si baie. Bloc nou, D+P+4+M, lift si locuri parcare. **39.000 €;** ☎0748.221.317 artcityconstruct@gmail.com

463. **Ion** Mihalache semidec., et. 7/10, 50 mp, 1967, K Imobiliare propune spre vanzare in zona Chibrit, bloc reabilitat apartament 2 camere semidec.e suprafata 50 mp, etaj 7, renovat complet, mobilat si utilat nou **84.500 €;** ☎0724.226.342/ 021.312.59.99 cristian@k-imobiliare.ro

464. **Iuliu** Maniu 590 Apartament 2 camere, 62 mp, dec., et. 5/7, 61 mp, 2023, **89.400 €;** ☎0725.083.454 vanzari@envogueresidence.ro

465. **Iuliu** Maniu, Apartament 2 camere, 59 mp utili dec., et. 3/7, 59 mp, 2024, **85.100 €;** ☎0725.083.454 vanzari@envogueresidence.ro

466. **Iuliu** Maniu, oferta, 2 camere de 69 mp utili dec., et. 5/7, 67 mp, 2024, pentru un avans de 80% discount 6.700 de euro, 2 camere dec. - 69 mp - complet finisat la cheie, aproape de metrou si centre comerciale, contorizat individual. **97.400 €;** ☎0725.083.454 vanzari.envogueresidence@gmail.com

467. **Iuliu** Maniu, studio 2 camere, 50mp, BMW Automobile Bavaria dec., et. 6/8, 51 mp, 2024, **73.400 €;** ☎0725.083.454 vanzari@envogueresidence.ro

468. **Ivory** Residence Pipera, apartament 2 camere cu parcare inclusa. semidec., et. 1/7, 72 mp, 2023, **130.255 €;** ☎031.005.07.84 sales@ivoryresidence.ro

469. **Ivory** Residence Pipera, apartament 2 camere cu parcare inclusa. semidec., et. 1/7, 45 mp, 2023, **113.360 €;** ☎031.005.07.84 sales@ivoryresidence.ro

470. **Ivory** Residence Pipera, oferta, apartament 2 camere tip 1 cu parcare inclusa. dec., et. parter/7, 82 mp, 2023, **152.439 €;** ☎031.005.07.84 sales@ivoryresidence.ro

471. **Ivory** Residence, apartament cu 1 camera tip 3 cu balcon. semidec., et. 1/7, 35 mp, 2023, **88.181 €;** ☎031.005.07.84 sales@ivoryresidence.ro

472. **Ivory** Residence, Chelsea Tip 5, apartament. semidec., et. 1/3, 62 mp, 2024, **128.620 €;** ☎031.005.07.84 sales@ivoryresidence.ro

473. **Jean** Steriadi, 5 minute metrou, Ciucea, Profi semidec., et. 8/10, 52 mp, 1970, bloc reabilitat, scara curata, termopane, fara imbunatatiri, liber, **64.000 €;** ☎0732.135.471 ramax10@yahoo.com

474. **Jean** Steriadi, 5 minute metrou, Ciucea, Profi, semidec., et. 8/10, 52 mp, 1970, bloc reabilitat, scara curata, termopane, fara imbunatatiri, liber **64.000 €;** ☎0728.777.132 adriangeambei@yahoo.com

475. **Jean** Steriadi, la Auchan, bloc 2009, loc parcare, semidec., et. 1/13, 56 mp, 2008, 10 minute metrou, etajul 1, centrala, gresie, faianta, parchet, usa metalica, bucatarie mobilata, geam baie, toate acteleLocul de parcare este la suprafata, loc de joaca pentru copii **95.000 €;** ☎0728.777.132 adriangeambei@yahoo.com

476. **Jilava** Complex rezidential Gloria, dec., et. 1/4, 54 mp, 2009, apartament cu 2 camere, dec., confort 1, 54 mp, balcon pe toata suprafata, gresie, faianta, parchet, termopan, centrala termica de bloc, liber, cadastru si intabulare. Pret user neg. **58.500 €;** ☎0752.552.709 marinel.gulin@gmail.com

477. **Lacul** Straulesti, 2 Cocosi, dec., et. parter/5, 47 mp, 2024, 2 camere dec., bucatarie deschisa, finisaje top, **90.500 €;** ☎0723.805.860 dragos.balan@topapartamente.ro

478. **Lacul** Straulesti, 2 Cocosi, dec., et. 3/5, 58 mp, 2024, 2 camere dec., vedere lac, finisaje top, imobil 2024, **114.000 €;** ☎0723.805.860 dragos.balan@topapartamente.ro

479. **Lacul** Tei, Doamna Ghica, dec., et. 9/10, 39 mp, 1976, Direct propietar. Apartament cu 2 camere, Lacul Tei. Apartamentul a fost recent renovat, instalatie electrica si sanitara schimbata; etajul 9/10; scara blocului dispune de lift; compartimentare - dec.. Suprafata totala : 39 mp. Loc de parcare ADP. Negociabil, **67.000 €;** ☎0726.959.194 nicolecheran@yahoo.com

480. **Lacul** Tei, Domino dec., et. 9/10, 40 mp, 1977, CF.II, dec. 40 mp, bloc 1977 , reamenajat integral de a placa, finisat modern, se vinde mobilat si utilat liber, clasa en B pret FIX, nu raspundem la mesaje, va rugam sunati luni-sambata **70.500 €;** ☎0728.879.797 lagunaimob@yahoo.com

481. **Lacul** Tei, Domino, Maica Domnului, dec., et. 4/10, 43 mp, 1976, 2 camere, etaj 4/10, cf. II sporit, dec., cu hol locuibil, 43 mp, bloc construit in 1976, reabilitat termic, clasa en. B, liber, se accepta credit, vizite oricand, **64.999 €;** ☎0728.879.797 lagunaimob@yahoo.com

482. **Lacul** Tei, Domino, superb, dec., et. 3/10, 45 mp, 1977, etaj 3/10, cf. 2 sporit dec., reamenajat integral de placa, instalatii sanitare noi, prize, intrerupatoare noi, tablou sig schimbat, finisat acum, pt pretentiosi, liber, toate actele **67.999 €;** ☎0728.879.797 lagunaimob@yahoo.com

483. **Lacul** Tei, Lidl, Barbu Vacarescu apropape Parcul Circului dec., et. 5/10, 55 mp, 1978, 15 minute metrou Stefan cel Mare, str. Opanez, etaj 5/10, cf. 1 dec., 55 mp, bloc 1978 reabilitat termic, orientare sud-est, imb., g, f, termopan, um, instalatie gaze pentru centrala termica, liber. **85.000 €;** ☎0737.435.628/ 021.380.28.14

484. **Lacul** Tei, Maica Domnului apropape Parcul Circului dec., et. 5/10, 38 mp, 1975, str.Grigore Moisil,5 min., Facultatea de Constructii, Parc Tei,etaj 5/10, cf.2 dec., 39mp..bloc 1975 fara risc seismic, pe mijloc,orientare est, scara curata,lift schimbat (usi automate), necesita renovare, cadastru, intabulare,liber,se accepta credit **56.000 €;** ☎0737.435.628/ 021.380.28.14

485. **Lacul** Tei, str. Grigore Moisil, dec., et. 6/10, 45 mp, 1976, Lacul Tei, str. Grigore Moisil, confort 2 sporit dec., etaj 6/10, fara imbunatatiri, balcon inchis, suprafata 45 mp, bloc construit in 1976, reabilitat termic **66.000 €;** ☎0771.265.376 agentie12@mauwis.ro

486. **Lacul** Tei, Teiul Doamnei apropape Parcul Tei semidec., et. 1/10, 40 mp, 1976, Situat stradal pe Aleea Teiul Doamnei in plan 2, parcul Tei la 5 min, Facultatea de Constructii la 5 min, Scoala 30 apropape, acces facil catre nord, orientare catre est, vedere spre spate, et 1/10, mobilat si utilat, semidec, acte pregtite, liber. **57.900 €;** ☎0799.666.104

487. **Langa** Spitalul Coltea, et. 3/6, 37 mp, vand studio, risc seismic 1, in procedura de aprobare a consolidarii, curat, mobilat, centrala, aer conditionat, refacuta instalatia electrica, apa, caldura, nenegociabil, **60.000 €;** ☎0747.086.921

488. **Lujerului** Metrou, Militari cu parcare (optional) dec., et. parter/11, 81 mp, 2025, dezvoltator, 2 camere,

Imobiliare vânzări 2 CAMERE

587. **Militari,** zona Lidl Uverturii, str. Stupca 25-35, dec., et. 2/5, 60 mp, 2023, direct dezvoltator, blocuri D+P+5, finalizate, diverse suprafete, 1, 2, 3 camere, parcari la demisol, 1 km metrou Gorjului, 200 m STB, alte detalii gasiti la www.nuferilor.ro, **80.000 €;** ☎0772.020.517/ 0771.789.681 fam.suditu@gmail.com

588. **Militari-** Gorjului- Metrou, Uverturii/ Centrala dec., et. 1/10, 60 mp, 2023, Parcare. Ofer spre vanzare ap 2 camere cu centrala proprie, gresie,faianta, parchet de 10mm trafic intens, usi interioare, usa metalica,izolatie de 10cm, pereti de caramida interiori si exteriori,termopane. **79.500 €;** ☎0752.658.747 Popescumatei313@gmail.com

589. **Militari-** Lujerului Apartament cu 2 camere de vanzare dec., et. parter/10, 36 mp, 1974, **71.993 €;** ☎0747.140.370 office@syntaximob.ro

590. **Militari.** Oferta Apartament 2 camere NOU, dec., 62 mp, 2024, **90.900 €;** ☎0725.083.454 vanzari@envogueresidence.ro

591. **Mioritei.** semidec., 47 mp, vand urgent, in Bacau, apartament 2 camere, semidec., parter, 47 mp, mobilat si utilat, **49.500 €;** ☎0724.565.706/ 0722.436.730 danav06@yahoo.com

592. **Morarilor** x Pantelimon, 5 min parc Morarilor semidec., et. 1/10, 42 mp, 1975, Sos Pantelimon, plan 2, parcul morarilor la 5 min, metrou Costin georgian la 10 min, Cora pantelimon 10 min, bloc reabilitat termic, et 1/10, an 1975, curat, cf.2, semi-dec., mobilat si utilat complet, acte pregtite. **57.900 €;** ☎0799.666.104

593. **Morarilor,** semidec., et. 6/10, 40 mp, 1976, apartament 2 camere, langa parc, curat, semidec., balcon, bloc anvelopat, **55.000 €;** ☎0722.547.414

594. **mosilor** eminescu constructie 1981 semidec., et. 4/8, 51 mp, 1981, **88.000 €;** ☎0770.933.137 costinflorescu@yahoo.com

595. **Mosilor,** Fainari, Stefan cel Mare bl. 1981 semidec., et. 7/8, 52 mp, 1981, etaj 7/8 semidec., bloc reabilitat termic. Este renovat, avand gresie, faianta, parchet, termopan ca in foto. Este situat in plan 2, ferit de zgomot. Distanta pana la metrou 5-6 min. In imediata apropiere se afla magazine, scoala, liceu. Sunati **91.900 €;** ☎0770.805.447 agentie2@mauwis.ro

596. **Mosilor,** Fainari, Stefan cel Mare, bl. 1981, Metrou, 5 min. semidec., et. 7/8, 52 mp, Pozitie excelenta, ap. situat pe str. Fainari colt cu Stefan cel Mare, bucatarie mare patrata hol generos, renovat acum 4 ani (excluzand baia), gresie, faianta, parchet, termopan, usi interior schimbate eventual mobilat pt. cine doreste. Ap. este liber, **91.500 €;** ☎0771.791.542 agentie4@mauwis.ro

597. **Mosilor-** Eminescu bloc 1980- etaj 4 semidec., et. 4/8, 52 mp, 1980, Etaj 4/8 semidec. cu mici imbunatatiri,, reabilitat termic. Acte ok, liber. Pozitie excelenta. Distanta pana la metrou 5-7 min. In imediata apropiere se afla magazine, scoala, liceu. **88.900 €;** ☎0770.805.447 agentie2@mauwis.ro

598. **Muncii,** 7 minute metrou, dec., et. parter/10, 52 mp, 1967, langa parc, dec., renovat, geam la baie, bucatarie mare, gresie, faianta, parchet, termopane, usa metalica, **74.000 €;** ☎0732.135.467 ramax2016@yahoo.com

599. **Muncii,** Basarabia, Campia Libertatii 10 min. metrou, semidec., et. 7/10, 52 mp, 1962, cf. I semidec., etaj 7/10, bloc reabilitat, neincadrat in clasa de risc seismic, construit in 1962, 52 mp, doar termopan, fara imbunatatiri, necesita amenajare integral, pret fix/nedis-cutabil, **63.999 €;** ☎0728.879.797 lagunaimob@yahoo.com

600. **Nerva** Traian - Unirii, Bucuresti Vanzare apartament 2 camere dec., et. 3/9, 57 mp, 1990, **139.500 €;** ☎0758.900.400 office@topestates.ro

601. **Nicolae** Grigorescu 2 minute metrou dec., et. 8/10, 50 mp, 1975, Apartament de 2 camere dec., bloc reabilitat, liber, toate actele. **73.000 €;** ☎0769.651.162

602. **Nicolae** Grigorescu langa metrou dec., et. 8/10, 51 mp, 1975, Se vinde un apartament de 2 camere dec. la 2 minute de metrou.Bloc reabilitat. Scara curata.Retras de la bulevard. **73.000 €;** ☎0769.651.162

603. **Nicolae** Grigorescu langa Parc IOR, 3 minute metrou semidec., et. 2/10, 60 mp, 1970, Apartament de 2 camere semidec. situat la etajul 2/10. Bloc reabilitat.Balcon se inlinde pe toata lungimea apartamentului. **70.000 €;** ☎0769.651.162

604. **Nicolae** Grigorescu, 5 minute metrou si parc IOR circular, et. 5/10, 51 mp, 1970, chiar pe Postavarul, bloc reabilitat, stradal, vedere spate, mobilat si utilat modern, gresie, faianta, parchet, termopane, usa metalica, aer conditionat, liber, **70.000 €;** ☎0732.135.471 ramax10@yahoo.com

605. **Nicolae** Grigorescu, 5 minute metrou si parc IOR, circular, et. 5/10, 51 mp, 1970, chiar pe Postavarul, bloc reabilitat, stradal, vedere spate, mobilat si utilat modern, gresie, faianta, parchet, termopane, usa metalica, aer conditionat, liber, **70.000 €;** ☎0728.777.132 adriangeambei@yahoo.com

606. **Nicolae** Grigorescu, Basarabiei, semidec., et. 4/10, 52 mp, 1970, confort 1 semidec., etaj 4/10, imbunatatiri, balcon inchis, suprafata 52 mp, bloc construit in 1970, reabilitat termic, stradal **68.990 €;** ☎0771.265.376 agentie12@mauwis.ro

607. **Nicolae** Grigorescu, Titan, piata Salajan, dec., et. 1/10, 54 mp, 1978, 5 minute metrou, piata si parc IOR, dec., bloc dupa cutremur, reabilitat termic, instalatii electrice si sanitare schimbate, curat, zugravit recent, **83.000 €;** ☎0732.135.467 ramax2016@yahoo.com

608. **NORTHSIDE** PARK, SISESTI, APARTAMENT 2 CAMERE SPLENDID, MOBILAT, UTILAT, 51 MP, semidec., et. 7/10, 43.70 mp, 2021, **119.000 €;** ☎0755.133.936 alice@neculaimobiliare.ro

609. **Obor** semidec., et. 2/4, 50 mp, Stradal, metrou lancului 8-9 minute, balcon, renovat recent, g, f, p, t, um, bl. reabilitat termic, apropie piata, metrou, civilizat, cadastru, intabulare, disc. **68.000 €;** ☎0761.749.316/ 0722.824.757

610. **Obor** /Mosilor Stefan cel Mare dec., et. 3/10, 56 mp, 1986, etaj 3/10, bloc 1986, reabilitat, impartire atipica,56 mp, vedere stradala, decent , pret usor negociabil, apropie primarie, vedere stradala, liber , acte la zi, clasa en B **99.999 €;** ☎0728.879.797 lagunaimob@yahoo.com

611. **Obor** Colentina Complex Rose Garden semidec., et. parter/10, 72 mp, 2012, Sos Colentina. vedere catre spate, pozitie buna, orientare sud-vest, metrou obor 10 min, kaufland 5 min, bloc 2012, parter din 9, terasa mare, centrala de bloc, Loc de parcare suprateran inclus, renovat, mobilat si utilat, liber. **140.000 €;** ☎0799.666.104

612. **Obor** Colentina Teiul Doamnei langa Sectia 7 POL. dec., et. 9/10, 40 mp, 1974, Bloc reabilitat termic, situat langa parcul Tei, la 10min. de metrou Obor, dec, 40mp, renovat recent, gtp, um, ac,th. usi noi, (mobilat-utilat Pretul este 65000euro), loc parcare ADP, cadastru-intab.se acc. credit. **63.000 €;** ☎0722.614.867/ 021.688.08.67

613. **Obor** Colentina Teiul Doamnei langa sectia 7 politie dec., et. 2/10, 52 mp, 1971, Str. Arh. Ion Berindei, metrou Obor la 10min. Mall Veranda la 7min. Kaufland la 5min. bloc reabilitat termic, fara risc seismic, an.1971, dec, 52mp, pe mijloc, acte ok, se accepta credit, **71.000 €;** ☎0722.614.867/ 021.688.08.67

614. **Obor,** Avrig, Primarie, et 1, bl 2014 dec., et. 1/9, 48 mp, 2014, Ap. 2 camere la etajul 1 centrala de apartament, mobilat si utilat, bloc semistradal vedere spre parc, loc parcare Adp. Acte efectuate eliberabil rapid.Nu detine balcon. **125.000 €;** ☎0771.791.542 agentie4@mauwis.ro

615. **Obor,** Colentina stradal, Doamna Ghica vav Parc Plumbuita dec., et. 11/12, 50 mp, 1977, apartament doua camere la cheie, renovat integral, etaj 11/12, cf. 1 dec. 50 mp. bloc 1977 reabilitat termic, fara risc seismic se poate tranzactiona perin credit, vedere deschisa catre Parcul Plumbuita, orientare vest, cadastru, intabulare **79.900 €;** ☎0737.435.628/ 021.380.28.14

616. **Obor,** Colentina, Complex Rose Garden, semidec., et. 4/11, 45 mp, 2009, stradal, et. 4/11, semidec, 45mp, vedere pe spate, liniste, centrala de bloc, constructie 2009, 2 lifturi, paza 24/7, mobilat si utilat, ideal investitie, terasa 7mp, acte ok, g, f, p, t, usa metalica, aer conditionat. **95.000 €;** ☎0770.956.572

617. **Obor,** Colentina, Complex Rosegarden, dec., et. 4/11, 66 mp, 2009, Sos Colentina in complexul Rose Garden, metroul Obor la 7min. Pipera 5 min. Bloc 2009, cu centrala proprie, et. 7/11 cu 2 terase, 2 balcoane, dec., 66 mp, modelul mare, vedere panoramica, mobilat complet-utilat. **132.000 €;** ☎0722.614.867/ 021.688.08.67

618. **Obor,** Colentina, Stradal, Teiul Doamnei,8 min.,metrou dec., et. 9/10, 50 mp, 1970, vav Dristor Kebab,aproape Scoala 27,piata, Parc Tei,etaj 9/10,cf.1 dec.,50mp., bloc 1970 reabilitat termic, 2 lifturi, orientare est,baie cu fereastra, scara curata, intrare estradala, vedere in lateral,imb.,g,f, termopan, um,cadastru,liber, **61.000 €;** ☎0737.435.628/ 021.380.28.14

619. **Obor,** Colentina, Teiul Doamnei Sectia 7 de Politie dec., et. 9/10, 49 mp, 1970, Kaufland, Mall Veranda, 9/10, cf.1, dec., 49 mp, pe mijloc, bloc reabilitat termic, termopan, usa metalica si aer conditionat, balcon spatios, acte OK, liber, acc. credit, neg., **60.000 €;** ☎0724.336.834

620. **Obor,** Colentina, Teiul Doamnei, dec., et. 9/10, 50 mp, 1968, etaj 9/10, cf. I dec., 50 mp, bloc reabilitat 1968, imbunatatiri decente, liber, clasa en. B, toate actele la zi, doar plata cash, **61.500 €;** ☎0728.879.797 lagunaimob@yahoo.com

621. **Obor,** Colentina, Teiul Doamnei, cash, ocazie dec., et. 9/10, stradal, cf.1, 50 mp, et. 9/10, dec., stare buna, necesita a fi zugravit, bloc reabilitat, acte ok, risc seismic 2, cash, agentie, **61.000 €;** ☎0775.237.139

622. **Obor,** Colentina, Teiul Doamnei, Lacul Tei, semidec., et. 1/10, 41 mp, 1976, bloc reabilitat termc, fara risc seismic, situat in cartierul Teiul Doamnei, la 12 min. de metroul Obor, la 3 min. de Parcul Tei, 41 mp, imb. g, f, p, um, ac, mobilat, utilat partial ,cadastru, intabulare, energetic **58.000 €;** ☎0722.614.867/ 021.688.08.67

623. **Obor,** D-na Ghica Plazza semidec., et. 2/4, 60 mp, 2009, Bloc nou, 2009, la 15min. de metrou obor, avand acces rapid catre centru, nord, autostrada A3, studio cu dormitor separat, 44mp+terasa de 16mp, locul de parcare este in subsol si costa 7500euro separat. **75.500 €;** ☎0722.614.867

624. **Obor,** Ferdinand,Gara de Est, Parcul Ozon, et. 2. semidec., et. 2/4, 53 mp, 1961, Ap. 2 camere la etajul 2/4 chiar in fata Parcului Titus Ozon cu balcon mare inchis in termopan, bloc neprabit reabilitat, zona verde ozonata linistita. Acte efectuate liber si eliberabil de mobila. Se acc. credit, blocul nu prezinta risc seism, **72.000 €;** ☎0771.791.542 agentie4@mauwis.ro

625. **Obor,** Mihai Bravu, Mosilor, Stefan Cel Mare superb semidec., et. 3/10, 1980, situat in intersectie, 1 min. metrou Obor, imobil 1980, reabilitat termic, cf. 1, semidec. 58 mp, reamenajat integral de la placa, instalatii el. sanitare noi, amenajat lux, se vinde mobilat si utilat **127.999 €;** ☎0728.879.797 lagunaimob@yahoo.com

626. **Obor,** Mosilor, adiacent din Stefan cel Mare, semidec., et. 5/10, 55 mp, 1980, str. Luncsoara, metroul Obor la 3 min. langa scoala 307, bloc 1980, semidec., baie cu fereastra, balcon mare, orientare sud, curat, cadastru-intabulare-energetic, **85.000 €;** ☎0722.614.867/ 021.688.08.67

627. **Obor,** Mosilor, Mihai Bravu, Stefan cel Mare dec., et. 10/10, 50 mp, 1974, Vand apartament cu 2 camere dec., cu o suprafata utila de 50 mp, situat in intersectia de la Obor cu Mihai Bravu, Stefan cel Mare, Colentina si Mosilor, in bloc reabilitat, etaj 10 din 10, an 1974, la statia de metrou, pret negociabil. **69.990 €;** ☎0724.597.950 sapphiresmartinvestagency@gmail.com

628. **Obor,** Mosilor, Mihai Bravu, Stefan cel Mare, Colentina dec., et. 10/10, 50 mp, 1974, Vand apartament cu 2 camere dec., cu o suprafata utila de 50 mp, situat in intersectia de la Obor, posibilitate centrala, bloc reabilitat, etaj 10/10, an 1974 (fara risc seismic), pret negociabil. **67.990 €;** ☎0724.597.950 sapphiresmartinvestagency@gmail.com

629. **Obor,** Pantelimon, Ferdinand, langa Piata Obor semidec., et. 2/4, 50 mp, 1965, 3 min. Mall Veranda, 10 minute metrou, etaj 2/4, cf. 1 semidec. 50 mp. bloc 1965 reabilitat termic fara risc seismic, pe mijloc, intrare stradala, vedere spate, orientare est, imb. termopan, g, f, p, um, cadastru, intabulare **68.000 €;** ☎0737.435.628/ 021.380.28.14

630. **Obor,** Stefan cel Mare, Colentina, metrou Obor 3 min. dec., et. 13/13, 61 mp, 1977, situat stradal pe Colentina la 3 min. de metrou Obor, scoala 307 la 5 min., Piata Obor la 5 min., bloc reabilitat termic, an 1977, fara risc seismic, et. 13/13, vedere panoramica, semidec., 61 mp, renovat recent, nemobilat, acte pregatite, liber, **79.900 €;** ☎0799.666.104

631. **Obor,** str. Masina de Paine, proprietar, 2 camere, dec.. dec., et. 10/10, 51 mp, 1970, Proprietar, 2 camere, dec., zona Obor (str. Masina de paine, nr. 18, Bl. R28). Apartamentul se vinde complet mobilat si utilat ca in poze (mobilier + electrocasnice). Disponibil imediat, **71.900 €;** ☎0721.393.099 lovinmarius@yahoo.com

632. **Obor,** Teiul Doamnei, Colentina metrou 8 min. dec., et. 9/10, 50 mp, 1970, situat stradal pe Colentina, la 8 min. de metrou Obor, coal 27 la 5 min., kaufland la 5 min., bloc curat reabilitat termic construit in 1970, et. 9/10, vedere panoramica, orientare buna, mobilat si utilat, dec., geam la baie, acte pregtite, liber, **61.000 €;** ☎0799.666.104

633. **Obor,** Teiul Doamnei, sectia 7 politie, dec., et. 2/10, 51 mp, 1971, etaj 2/10, cf. I dec., 51 mp, bloc reabilitat construit in 1971, fara imbunatatiri, doar termopan, usa metalica, liber, clasa en. B, se accepta credit, **69.999 €;** ☎0728.879.797 lagunaimob@yahoo.com

634. **Obor-** Avrig- primarie bl.2014 cu centrala dec., et. 1/9, 50 mp, 2014, Etaj 1/9 dec. cu centrala proprie, nu are balcon. Acte ok. Este semistradal, ferit de zgomotul strazii. In imediata apropiere se afla magazine, scoala, liceu. Distanta pana la metrou 5 min. Vedere parc. **125.000 €;** ☎0770.805.447 agentie2@mauwis.ro

635. **Oltenitei** dec., et. parter/7, 66 mp, 1997, stradal, c-tie 1997, cf. 1, dec., p/7, balcon inchis, 66mp, vedere mixta, complet renovat, g, f, p, um, bucatarie 12mp, bl. si scara civilizat, liber, mobilat si utilat modern, cadastru, intabulat, disc. **78.000 €;** ☎0761.749.316/ 0722.824.757

636. **Oltenitei** stradal 2 camere Piata Sudului renovat semidec., et. 6/10, 52 mp, 1975, **69.350 €;** ☎0726.171.888 tereaca_paula@yahoo.com

637. **Oltenitei,** Gama Residence et. 2/5, 54 mp, 2022, cf. 1, dec. in ans Gama Residence, toate imbunatatirile noi 2024: gresie, faianta, parchet, termopan, usa metalica, videointerfon, centrala termica, balcon spatios, bloc nou. Pretul nu include TVA **82.000 €;** ☎0758.041.197 office@gamainvest.ro

638. **Oltenitei,** Gama Residence dec., et. 1/3, 67 mp, 2022, cf. 1, dec. toate imbunatatirile noi 2023: gresie, faianta, parchet, termopan, usa metalica, videointerfon, centrala termica, balcon spatios, bloc nou 2023, disponibil imediat, toate actele **89.300 €;** ☎0758.041.197 office@gamainvest.ro

639. **Oltenitei,** Gama Residence, dec., et. 1/3, 56 mp, 2023, apartament cu 2 camere, confort 1, toate imbunatatirile noi 2023: gresie, faianta, parchet, termopan, usa metalica, videointerfon, centrala termica, balcon, bloc nou 2023, disponibil imediat **74.500 €;** ☎0758.041.197 office@gamainvest.ro

640. **Oltenitei,** Gama Residence, dec., et. 7/8, 54 mp, 2015, cf 1, dec, toate imbunatatirile moderne 2022: gresie, faianta, parchet, termopan, usa metalica, videointerfon, aer conditionat, centrala termica, balcon, mobilat si utilat, complet, modern, bloc nou, **78.000 €;** ☎0758.041.197 office@gamainvest.ro

641. **Oltenitei,** Gama Residence, dec., et. 4/5, 56 mp, 2021, cf. 1, dec., ans. Gama Residence, toate imbunatatirile noi 2023: gresie, faianta, parchet, termopan, usa metalica, videointerfon, ct, mobilat si utilat complet, balcon, finisat complet, bloc nou 2021, **72.000 €;** ☎0758.041.197

642. **Oltenitei,** Loka Residence Popesti Leordeni, dec., et. 1/4, 74 mp, 2023, apartament superb de vanzare situat la etajul 1/4 cu lift, dec., avand o suprafata totala de 74 mp, centrala proprie, lavabila, posibilitate personalizare apartament dupa gustul cumparatorului, **79.999 €;** ☎0767.377.376/ 0785.225.855 visanescumarian@gmail.com

643. **Oltenitei,** Popesti Leordeni, parc Paraul Rece, dec., et. 4/4, 58 mp, 2012, particular vand ap. 2 cam. semimobilat, termopan, ac, c.t. cablu tv, internet, contorizat, intabulat, imbunatatiri. Include loc parcare. Comision 0%. Se accepta credit, **66.500 €;** ☎0735.310.301

644. **One** Verdi Park - Best investment - 2 camere mobilat semidec., et. 6/20, 54 mp, 2022, **238.000 €;** ☎0729.074.876 florin@norisk.ro

645. **Orhideea** 19th Residence dec., et. 6/12, 58 mp, 2018, aparament 2 camere dec.e, 58 mp, bloc nou 2018, et. 6/12, mobilat/ utilat, centrala de bloc, zona superba, vis a vis de Carrefour Orhideea, zona excelenta din toate punctele de vedere **155.000 €;** ☎0733.848.277 razvan_nike@yahoo.com

646. **Otopeni,** central, politie, bloc Boutique, parcarea inclusa in pret semidec., et. 1/2, 55 mp, 2019, Agentia Topis va propune spre vanzare 3 apartamente separate in acelasi bloc si pe aceeasi scara de 2 camere la pret promotional de 100.000 euro/ apartamentul. In orasul Otopeni zona centrala. **100.000 €;** ☎0724.798.495 ionut.lotca@topis.ro

647. **Ozana** Macaralei dec., et. 10/10, 57 mp, 1981, Strada Buhusi ap 2 camere dec. spatios (57 mp) liber decent intretinut etaj 10/10 constructie 1981 **60.000 €;**

648. **Ozana,** dec., et. 1/5, 57 mp, 2023, ofer spre vanzare apartament 2 camere, dec., etaj 1/5, Aleea Taifunului 27-29, Ozana **85.680 €;** ☎0766.228.698 pallady.apartaments01@gmail.com

649. **Pacii,** cartier Militari semidec., et. parter/10, 54 mp, 1978, Proprietar, apartament 2 camere,transformat cu proiect in 3 camere. Este situat in zona Pacii la 5 minute de metrou. Apartamentul are un loc de parcare de la ADP. Are multiple imbunatatiri si se vinde mobilat ca in poze. Se accepta credit. **70.000 €;** ☎0766.384.440 cosmingaina87@gmail.com

650. **Pallady** apartments dezvoltator 2 camere Parter dec., et. parter/4, 60 mp, 2023, suprafata utila: 54.75 mp, suprafata construita: 60.66 mp, nivel: parter, living: 20.91 mp,dormitor: 12.21 mp, bucatarie: 8.27mp, baie: 3.96 mp, balcon: 4.29 mp, orientare: nord-vest,pret: 82.125 A , tva 5% inclus, parcare supraterana 7000 e +tva **82.125 €;** ☎0766.228.698 pallady.apartaments01@gmail.com

651. **Pallady** apartments, dezvoltator 2 camere, parter, dec., et. parter/parter, 57 mp, 2022, suprafata utila: 52.92 mp, suprafata construita: 57.31 mp, nivel: parter, living: 18.66, dormitor: 12.38 mp, bucatarie: 8.15 mp, baie: 3.96 mp, orientare: vest, pret: 79.380 A , tva 5% inclus, parcare supraterana 7000 e +tva, **79.380 €;** ☎0766.228.698/ 0799.156.868 pallady.apartaments01@gmail.com

652. **Pallady** apartments, dezvoltator 2 camere, parter, dec., et. parter/parter, 58 mp, 2022, suprafata utila: 56.56 mp, suprafata construita: 58.15 mp, nivel: parter, bucatarie: 8.51 mp, living: 19.56,dormitor: 12 mp, baie: 3.96 mp, balcon: 3.96 mp,gradina: 67 mp, orientare: sud-est, pret: 118.340 A ,tva 5% inclus, parcare supraterana 7000 e +tva, **118.340 €;** ☎0766.228.698/ 0799.156.868 pallady.apartaments01@gmail.com

653. **Pallady,** Oxy Residence 2 camere Tip B mega discount. et. 2/parter, 57 mp, 2024, **90.900 €;** ☎0737.282.225 vanzari@oxyresidence.ro

654. **Pallady,** Oxy Residence 2 camere Tip C mega discount et. 2/parter, 52 mp, 2024, **82.900 €;** ☎0737.282.225 vanzari@oxyresidence.ro

655. **Pallady,** Oxy Residence 2 camere Tip E mega discount et. 2/parter, 51 mp, 2024, **81.900 €;** ☎0737.282.225 vanzari@oxyresidence.ro

656. **Pallady,** venox residence, imobil nou, mutare imediata semidec., et. 3/4, 65.00 mp, 2024, **75.000 €;** ☎0755.618.243 constantin.stoica@imobiliare-acasa.ro

657. **Panduri,** Marriott, Catedrala Mantuirii Neamului, semidec., et. 1/2, 67 mp, 1935, etaj 1/2+M, imobilul a fost expertizat si incadrat la U2. Necesita renovare totala, curte amenajata, boxa in proprietate, are centrala termica, ideal rezidential/ birou, vecinatati: Cotroceni, Unirii, Rahova, **65.000 €;** ☎0723.460.200 sweet-home_imob@yahoo.com

658. **Pantelimon** dec., et. 8/10, 55 mp, 1982, 2 min Mega Mall 2 camere Cf.1 dec. etaj intermediar bloc 1982 Are intabulare si accept credit Zona aflata semi central langa Parc National Arena Nicolae Grigorescu Bd Basarabia Piata Muncii **73.000 €;** ☎0727.827.197

659. **Pantelimon** dec., et. 7/10, 44 mp, 1975, Cora Liceul Lucian Blaga, dec., etaj 7, balcon in termopan, 44mp, bl. reabilitat termic, scara curata, liber, aproape scoala, gradinita, mijloace transport, cadastru intabulare pret disc **45.000 €;** ☎0761.749.316/ 0722.824.757

660. **Pantelimon** dec., et. 9/10, 40 mp, 1974, Pantelimon - Marcuta, apartament 2 camere, confort II, dec., etaj 9/10, suprafata 40mp, balcon.Centrala proprie - gaz, gresie, faianta in baie si bucatarie, parchet in camere.Termopane. **55.000 €;** ☎0722.511.217/ 0762.628.915 uigimob@yahoo.com

661. **Pantelimon** semidec., et. 8/10, 55 mp, 1980, Stradal, ctie 1980, vis-a-vis de Lidl, cf. 1, 8/10, balcon in termopan, 55mp, bl. reabilitat termic, langa supermarket Marius, metrou 10 minute, scoli, gradinite, cadastru, intabulare, pret bun. **68.500 €;** ☎0761.749.316/ 0722.824.757

662. **Pantelimon** apartament 2 camere bloc finalizat semidec., et. parter/3, 62 mp, 2020, **76.300 €;** ☎0722.681.655 nadideluca.pub@gmail.com

663. **Pantelimon** - Mega Mall dec., et. 10/11, 60 mp, 1975, apartament cu 2 camere, bloc reabilitat, langa Mega Mall, etaj 10 din 11, 48 m utili (60 m total), balcon mare cu terasa, vedere panoramica similara unui penthouse (Casa Poporului - foto 8), liber, proprietar. **85.000 €;** ☎0770.896.155

664. **Pantelimon** 2 camere zona verde Lacul Pantelimon semidec., et. parter/3, 66 mp, 2021, **81.750 €;** ☎0722.681.655 nadideluca.pub@gmail.com

665. **Pantelimon** Apartament 2 camere bloc finalizat terasa 10 mp semidec., et. parter/4, 56 mp, 2022, **76.638 €;** ☎0722.681.655 nadideluca.pub@gmail.com

666. **Pantelimon** spitalul Sfantul Pantelimon semidec., et. 2/10, 40 mp, 1974, Pantelimon - spitalul Sfantul Pantelimon, ap cu 2 camere 40 mp, semidec., curat, centrala proprie, balcon mare, 2 lifturi,In proximitate: parc 3 min., metrou 10 min, spital, scoli. **64.000 €;** ☎0763.379.399 iatanflorin76@yahoo.com

667. **Pantelimon,** dec., et. 4/8, 56 mp, 1980, 10 min. Metrou Iancului, 2 camere cf.1 dec., etaj 4/ 8, bloc 1979. Renovarea recenta include g+f+t+p+usi noi+um+apo. Are intabulare si accept credit. Zona aflata semicentral, aproape si de Parc National Arena, Vatra Luminoasa, Mihai Bravu, Ferdinand, **84.500 €;** ☎0727.827.197

668. **Pantelimon,** et. 10/11, 53 mp, 1978, apartament liber cu balconul si bucataria nemodificate, etaj superior pe mijloc, bloc 1978, reabilitat. Are g, f, t, p, um, ac, intabulare, accept credit, Zona aflata semi central aproape Ritmului, Ferdinand, Obor, Stefan cel Mare, Mosilor, metrou Piata Iancului, **63.900 €;** ☎0727.827.197

669. **Pantelimon,** dec., et. 7/10, 52 mp, 1974, Cora, liber, se vinde mobilat, ap. este transformat in 3 cam., bloc civilizat, reabilitat, zona cu parcuri si mijloace de transport, **74.900 €;** ☎0728.114.499/ 0724.350.992

670. **Pantelimon,** dec., et. 2/10, 40 mp, 1975, Delfinului, Kaufland, cf. 2, dec., etajul 2, balcon inchis in termopan, renovat decent, g+f+p+t+um, liber, bl. civilizat, scara curata, bloc reabilitat termic, cadastru, intabulare, disc., **62.000 €;** ☎0761.749.316/ 0722.824.757

671. **Pantelimon,** et. 1/10, 39 mp, Parcul Morarilor, cf. 2, etaj 1, balcon inchis, 39 mp, complet renovat total, g+f+p+t+um, se poate locui imediat, scara curata, bl. reabilitat termic, aproape scoala, magazine, cadastru, intabulare, disc., **55.000 €;** ☎0761.749.316/ 0722.824.757

672. **Pantelimon,** Armenesc, stradal, semidec., et. 7/10, 54 mp, 1983, ap. doua camere stradal, **80.000 €;** ☎0765.404.303

673. **Pantelimon,** Chisinau, 5 min MegaMall, 1/12, s. 62mp, neg., comision zero dec., et. 1/12, 62 mp, 1976, Pantelimon- Chisinau, bloc civilizat, 5 minute mers MegaMall, doar 20 minute metrou. dec., etaj 1/12, anvelopat, supr. 62mp, coloane apa schimbate, contor gaz, toate actele, comision zero, negociabil, **74.800 €;** ☎0726.282.216/ 0743.028.007 office@4rent.com.ro

674. **Pantelimon,** Delfinului, 2 camere, renovabil, 5/10 semidec., et. 5/10, 50 mp, 1975, **65.000 €;** ☎0740.424.329 georgemht@gmail.com

675. **Pantelimon,** Liceul Blaga, bloc fara risc seismic dec., et. parter/10, 37 mp, Metrou Pantelimon sau Republica, 37 mp, parter, dec., mobilat, utilat, balcon, boiler pl. siguranta apei calde, perfecta stare, bine reabilitat, ocazie, agentie. Doar te mutii **49.000 €;** ☎0775.237.139

676. **Pantelimon,** Mega Mall, Iancului semidec., et. 7/10, 53 mp, 1980, apartament 2 camere, etajul 7/10. In apropiere mijloace de transport (in fata blocului: 101, 143, tramvai: 36, 14), Lidl, Mega Mall, Magazinele Marius, unitati scolare, **80.000 €;** ☎0765.404.303/ 0723.796.911

677. **Pantelimon,** Morarilor, dec., et. 4/8, 55 mp, 1984, cf. 1, dec., et. 4/8, sup. 55 mp, liber, in apropriere de Parcul Florilor, Piata Delfinului, 15 min. pana la Mega Mall, complet mobilat si utilat, 800 m metrou Costin Georgian, **74.500 €;** ☎0723.707.553 razvanzamfir1@yahoo.com

678. **Pantelimon,** Morarilor, str. Delfinului, dec., centrala de ap. dec., et. 8/8, 52 mp, 1984, ap. 2 camere dec. cu centrala de apartament, bucatarie mare patrata hol generos imbunatatiri bloc nestradal reabilitat. Acte efectuate liber. Apropiere scoala gimnaziala 62, Piata Delfinului, sectia 9 Politie, Chisinau, Mega Mall, precum si numeroase institutii publice, **70.000 €;** ☎0771.791.542 agentie4@mauwis.ro

679. **Pantelimon,** rond Delfinului, sector 2, dec., et. 7/10, 54 mp, 1978, 2 cam., cf.1, dec., 7/10, multiple imbunatatiri, bloc reabilitat termic, 5 min. pana la Mega Mall, P-ta Delfinului si Metrou Titan, mobilat si utilat partial, nu negociaza pretul, Comis. Agent 3%, **71.999 €;** ☎0723.351.895/ 0745.351.895 tinaparaschiv@yahoo.com

680. **Pantelimon,** Spital, an constructie 1985, zugravit, curat, doar te muti semidec., et. 10/10, 54 mp, 1985, cf. 1 , 54 mp, et. 10, semidec., parchet nou, termopane la balcon noi, aer conditionat, nicio problema cu plafonul, vecini si acte ok, agentie **59.000 €;** ☎0775.237.139

681. **Pantelimon,** vanzare apartament 2 camere dec. dec., et. 3/10, 55 mp, 1987, Vanzare apartament 2 camere, dec., an 1987, SU 55 mp, etaj 3/10, bloc reabilitat, termopan, parchet, lavabil, foarte curat, in zona scoli si gradinite, parc in fata blocului, la 3 minute de Lidl si Piata Delfinului. **75.000 €;** ☎0765.942.499 dragos.popescu@fpcimobiliare.ro

682. **Pantelimon,** vizavi Mc, dec., apartament 2 camere Pantelimon, vizavi Mall si Mc Donald's, etaj 3, **85.000 €;** ☎0722.283.303

683. **Parc** Bazilescu rezervat, apartament 2 camere, gata de mutat. semidec., et. 1/2, 38 mp, 2012, **75.000 €;** ☎0755.133.936 alice@neculaimobiliare.ro

684. **Parc** IOR, metrou Titan, dec., et. 9/10, 56 mp, 1978, 5 min. Parc IOR metrou, apartament cf 2 camere, cf. 1 dec., pe mijloc de bloc 1978 reabilitat. Renovarea recenta include g, f, t, p, um, aer conditionat, Exista loc de parcare platit si accept credit. Oferta A 9 **94.000 €;** ☎0727.827.197 agentie9@mauwis.ro

685. **Petre** Ispirescu semidec., et. 6/10, 40 mp, 1975, 2 camere cf 2 sd liber balcon mobilat utilat cadastru intabulare zona linistita foarte aproape de statia de tramvai 32 liceul Bolintineanu Policlinica Malcoci 10 minute de piata Unirii **48.000 €;** ☎0787.638.327/ 0762.966.973 neacsunela.nela@yahoo.com

686. **Petre** Ispirescu, dec., et. parter/8, 50 mp, vand apartament 2 camere cf. 1 dec., cu imbunatatiri. pret 66000 euro disc., **66.000 €;** ☎0763.581.790

687. **Petre** Ispirescu, ap. 2 cam. vanzare, dec., et. parter/8, 60 mp, 1989, de vanzare ap. 2 camere, Petre Ispirescu, p/8, an bloc 1989, 60 mp, neg., **72.500 €;** ☎0750.441.664

688. **Petre** Ispirescu, Rahova dec., et. 7/8, 51 mp, 1985, Liber, vand ap 2 camere 51mp, gresie,faianta, parchet, termopan, etaj 7/8,dec., bl 1985, cu 2 lifturi, cadastru, intabulare, se accepta credit **65.000 €;** ☎0723.389.967

689. **Piata** semidec., et. 3/9, 1968, Vanzare apartament 2 camere in zona Militari in imediata vecinatate aveti scoli, gradinite, diferite centre comerciale, 2 piete Veteranilor si Gorjului la 3 respectiv 5 minute, metrou, mijloace RATB. **68.800 €;** ☎0760.276.504

690. **Piata** Alba Iulia, et. [etaj]/[etaje], [an], vand apartament 2 camere, mobilat, utilat, zona Alba Iulia, Popa Nan, **149.000 €;** ☎0748.192.623 claudia.mihai76@gmail.com

691. **Piata** Alba Iulia, Bd. Decebal. et. 2/4, 64 mp, 1991, Ap. 2 camere, renovat, et 2 din 4, bloc 1991, termopan, parchet, gresie, faianta, usa metalica, aer conditionat.Agentia ABB United Bd Ghe. Sincai nr 9, sc C parter **144.900 €;** ☎0746.202.605 radu_marius43@yahoo.com

692. **Piata** Berceni Sud, Ap. 2 camere, Str. Straduintei nr.2,Cultural semidec., et. 9/10, 51 mp, Propietar vand apartament 2 camere 50.4mp utili, renovat total, liber se poate muta imediat, str.Straduintei nr.2, Bloc O4, sector 4, fix langa Piata Berceni Sud, "Cinema Cultural". **71.000 €;** ☎0721.222.044/ 0774.007.316

693. **Piata** Dorobantilor, vav Liceul Caragiale, dec., et. 5/10, 53 mp, 1976, bloc stradal, vedere spate, reabilitat, complet renovat, bucatarie mobilata, gresie, faianta, parchet, termopane usa metalica, instalatii electrice si sanitare schimbate, aer conditionat, Herastrau **140.000 €;** ☎0728.777.132 adriangeambei@yahoo.com

694. **Piata** Iancului, 5 minute metrou, chiar pe Elev Stefanescu, bloc 1980, semidec., et. parter/

Imobiliare vânzări 2 CAMERE

817. **Teiul** Doamnei Sectia 7 politie semidec., et. parter/10, 52 mp, 1983, apartament situat la parter inalt cu balcon 53 mp, bloc reabilitat construit in anii 1980, cu instalatii electrice si sanitare schimbate, imbunatatiri decente, se vinde complet mobilat si utilat complet **78.999 €;** ☎0728.879.797 lagunaimob@yahoo.com

818. **Teiul** Doamnei sectia 7 politie Ion Berindei dec., et. 7/10, 58 mp, 1980, 7/10, cf.I dec. 58 mp, cu imbunatatiri, bloc reabilitat, construit in 1980, liber acte la zi, liber clasa energetica B, merita **86.999 €;** ☎0728.879.797 lagunaimob@yahoo.com

819. **Teiul** Doamnei, Lacul Tei, Parc, stradal semidec., et. 6/10, 41 mp, 1976, poz. de exceptie, et. 6/10, cf. 2, semidec., 41 mp, vedere pe spate, liniste, bl. fara risc seismic,reabilitat termic, 2 lifturi, renovat, luminos, bucat. mob. si utilata, geam la baie, q+f+t, usa metal,aer condit., negoc., **59.900 €;** ☎0724.336.834

820. **Theodor** Pallady, sector 3, apartament 2 camere semidec., et. parter/4, 40 mp, 2019, **62.000 €;** ☎0731.510.854 adrian.cantia@zonadesud.ro

821. **Theodor** Pallady, 5 minute metrou 1 Decembrie 1918, dec., et. 1/10, 55 mp, 1974, pe strada Becatel, piata Salajan, bloc reabilitat, 1974, dec., 57 mp, 2 balcoane, gresie, faianta, termopane, usa metalica, liber, **77.500 €;** ☎0728.777.132 adriangeambei@yahoo.com

822. **Theodor** Pallady, Hils Pallady, dec., et. 9/11, 53 mp, 2021, apartament 2 camere hils pallady, comision 0% la cumparator, apartament superb oportunitate investitie, an 2021, dec., su- 53 mp, complet mobilat si utilat, posibilitate loc parcare **109.000 €;** ☎0736.333.063 florin.stanica@crsimobiliare.ro

823. **Theodor** Pallady, metrou 1 Decembrie 1918, dec., et. 5/10, 53 mp, 1976, 2 minute metrou, bloc reabilitat, dec., termopane, parchet, aer conditionat, liber, toate actele, **68.500 €;** ☎0732.135.467 ramax2016@yahoo.com

824. **Theodor** Pallady, Oxy Residence 2 camere Tip D mega discount et. 2/parter, 57 mp, 2024, **90.900 €;** ☎0737.282.225 vanzari@oxyresidence.ro

825. **Timisoara** nr. 14, dec., et. 11/11, 65 mp, 2022, apartament cu 2 camere tip F, Exigent Faza 5, suprafata utila totala de 65 mp, complex nou situat intre Plaza Mall si Afi Cotroceni, **124.600 €;** ☎0738.713.283 office@exigentdevelopment.com

826. **Timpuri** Noi, Gheorghe Sincai, Unirii dec., et. 10/10, 53 mp, 1978, Vand apartament cu 2 camere dec. in zona Tineretului, pe Str. Trestiana, la doar 5 minute fata de statia de metrou, suprafata 53 mp, etaj 10/10, an 1978, mobilat si utilat, pret negociabil. **74.990 €;** ☎0724.597.950 sapphiresmartinvestagency@gmail.com

827. **Timpuri** Noi, Tineretului semidec., et. 2/2, 51 mp, 1966, Apartament in bloc, tip vila, urmeaza sa fie reabilitata TERMIC, CONSOLIDATA SEISMIC, INSTALARE PANOURI FOTOVOLTAICE conform art:https://b365.ro/doua-blocuri-din-bucuresti-vor-fi-consolidate-seismic-cu-solutii-inovative-nicusor-dan-vor-fi-montate-exoschelete-iar-oamenii-nu-vor-fi-mutati-531941/#wvrg1roqck80kpf0t **97.000 €;** ☎0740.855.033 dannaiord@gmail.com

828. **Tineretului** la 8 minute de metrou str. Trestiana dec., et. 10/10, 1977, etaj 10/10, cf. 1 dec., 53 mp, bloc 1977, stradal pe Trestiana, cu imbunatatiri decente, liber, acte la zi, se accepta credit, proprietar flexibil, pret negociabil, fara probleme cu terasa, **78.499 €;** ☎0728.879.797 lagunaimob@yahoo.com

829. **Tineretului** lux, Trestiana, semidec., et. 4/10, 52 mp, 1978, 2 camere confort 1, semidec., et. 4/10, 1978, 51 mp mobilat si amenajat nou, ideal investitie se vinde cum se vede in poze, mobilat si utilat. Nou, comision agentie 2% **115.000 €;** ☎0722.321.021 dragan.georgeta@regalservice.ro

830. **Tineretului** Metrou 2 camere in vila curte comuna dec., et. 1/1, 43 mp, 1940, **65.000 €;** ☎0740.424.329 georgemht@gmail.com

831. **Tineretului** Timpuri Noi dec., et. 10/10, 53 mp, 1977, Trestiana, 2 camere, 2 min parc, 9 min metrou, dec., 53 mp, acces facil zone Unirii, Mihai Bravu, Vacaresti, Vitan, Nerva Traian. **80.000 €;** ☎0763.656.867 ovidiualbuimob@gmail.com

832. **Tineretului,** dec., et. 10/10, 55 mp, 1979, colt cu Picului, vedere parc, liber, semidistradal, foarte spatios, pozitie deosebita, 10 min. metrou, posibilitate centrala proprie, acte la zi, **78.500 €;** ☎0745.087.966/ 0727.884.946 office_treibrazi@yahoo.com

833. **Tineretului,** 2 camere, 1979, Tineretului parc, 2 camere, cf. 1, dec. mobilat, bl reabilitat, 1979, dec, et 10, fara probleme cu terasa, acte la zi **75.000 €;** ☎0766.862.569

834. **Tineretului,** bd. Dimitrie Cantemir 3 minute metrou, dec., et. parter/7, 46 mp, 1968, Unirii, Dimitrie Cantemir vindem ap. 2 camere, cf. 1, dec., parter/7, bloc 1968, suprafata 46 mp, gresie, parchet noi. Se vinde mobilat/ utilat asa cum este prezentat in poze, cadastru, intabulat **88.500 €;** ☎0722.542.692 aurelia_iba@yahoo.com

835. **Tineretului,** str. Sibiel, semidec., et. parter/4, 52 mp, 1964, 2 camere semidec.e, parter, balcon 7 mp, metrou, parc, piata, linistit, luminos, curat, se accepta credit **89.900 €;** ☎0720.451.235

836. **Tineretului,** stradal, vedere spate, aproape de intersectia cu str. Picului, confort 1 dec., 55 mp, etajul 3/8, bloc 1979, cu gresie, faianta, parchet, termopane, partial mobilat, acte la zi, la 8 min de metrou, merita **123.000 €;** ☎0728.879.796

837. **Titan** semidec., et. 8/10, 53 mp, Auchan stradal, cf. 1, etaj 8 balcon inchis, 53mp, bl. reabilitat termic, metrou 8-9 minute, bloc si scara civilizata, liber, vedere spate, cadastru, intabulare pret bun disc., **62.500 €;** ☎0761.749.316/ 0722.824.757

838. **Titan** dec., et. 5/10, 54 mp, 1976, chiar la metrou si parc IOR, dec., bloc reabilitat, etajul 5/10, **75.000 €;** ☎0732.135.467 ramax2016@yahoo.com

839. **Titan** et. parter/10, 51 mp, Postavaru vis-a-vis de benzinaria Mol, cf1, parter cu balcon inchis, 51mp, bl. reabilitat termic, liber, scara curata, aproape parc ior,metrou 10 minute zona civilizata pret disc **72.000 €;** ☎0761.749.316/ 0722.824.757

840. **Titan** dec., et. 8/8, 51 mp, 1980, se poate viziona oricand, zona linistita, scoli, gradinite, mijloace de transport! **71.000 €;** ☎0753.075.109

841. **Titan** , Theodor Pallady dec., et. 2/3, 36 mp, 2014, apartament 2 camere Titan - Theodor Palladycomision 0% la cumparator !ideal investitie !localizare excelenta !An 2014, dec., SU - 36 mp, et. 2/3, complet mobilat si utilat, centrala proprie, balcon, loc parcare. **67.500 €;** ☎0736.333.063 florin.stanica@crsimobiliare.ro

842. **Titan** 1 Decembrie Aleea Laceni dec., et. 5/9, 54 mp, 1987, Titan Aleea Laceni 2 camere dec.e 54 mp, balcon, etaj 5/8, an 1987, reabilitat termic,posibilitate parcare, **86.000 €;** ☎0733.373.436/ 0767.299.965

843. **Titan** Apartament 2 camere dec., 48mp, Pallady, 84.900 euro dec., et. 3/4, 48 mp, 2020, Vand apartament 2 camere, situat in Complexul Titan Sun Park 4, foarte aproape de Parcul Teilor, Complexul Sportiv TitanIdeal investitie, inchiriere, sau locuinta de domiciliu. **84.900 €;** ☎0723.527.437 crisscon@direct-proprietar.ro

844. **Titan** Auchan, 2 camere cu centrala termica, mobilat complet dec., et. 9/10, 37 mp, 1974, Str. Liviu Rebreanu, vizavi de Auchan Titan, 2 camere dec., confort 2, 37 mp, bloc 1974, reabilitat termic, etaj 9/10, renovat, centrala proprie, aer conditionat, mobilat si utilat complet, functional, liber, comision 0%, negociabil **55.000 €;** ☎0721.471.702 adrian@sincronimobiliare.ro

845. **Titan** Basarabia Nicolae Grigorescu semidec., et. 4/10, 52 mp, 1968, pozitie excelenta, 4/10, semidec. 52mp,curat, bloc 1968 reabilitat, acte la zi, liber, clasa en B, negociabil **69.999 €;** ☎0728.879.797 lagunaimob@yahoo.com

846. **Titan** Buhusi dec., et. 10/10, 57 mp, 1981, 2 camere confort 1 dec. 57 Mp 1981 constructie, liber, acte la zi, ideal investitie **60.000 €;** ☎0766.862.569

847. **Titan** Bulevardul Teodor Palady semidec., et. 1/10, 36 mp, et 1/10 cf 2 semidecomadat, str Bercatiei, termopan peste tot,balcon inchis in termopan, usa metalica ,curat,liber zona civilizata **64.000 €;** ☎0785.225.855/ 0740.120.567

848. **Titan** IOR, chiar pe Rotunda, pozitie excelenta dec., et. 6/10, 52 mp, 1977, etaj 6/10, cf. 1 dec., 57 mp, bloc dat in folosinta in octombrie 1977, cu imbunatatiri decente, acte la zi, se accepta credit, clasa en B, program luni, sambata 09.00-19.30 **83.999 €;** ☎0728.879.797 lagunaimob@yahoo.com

849. **Titan** Liviu Rebreanu Auchan dec., et. 8/10, 1978, Reabilitat, amenajat, ultat, ac, centrala proprie, se vinde mobilat , totul nou, zona verde, liber pozitie, imobil impecabil **54.000 €;** ☎0722.414.299

850. **Titan** Metrou Galerii, 2min metrou dec., et. 5/10, 54 mp, 1977, Barajul Lotru, chiar la metrou si parc IOR, dec., bloc reabilitat, monolit, etajul 5/10, liber, acte la zi **75.000 €;** ☎0732.135.471

851. **Titan** metrou si parc, Galeriile Titan, stradal pe Nicolae Grigorescu, semidec., et. 7/10, Titan metrou si parc, bloc reabilitat, stradal, vedere fata, bucatarie mare, geam baie, balcon pe toata suprafata apartamentului, gresie, faianta, parchet, termopane, usa metalica, toate actele, liber, situat la 3 minute metrou, parc IOR **73.000 €;** ☎0732.135.471

852. **Titan** metrou, Baraj Lotru, dec., et. 5/10, 50 mp, 1975, Titan metrou, Baraj Lotru, confort 1 dec., etaj 5/10, imbunatatiri, balcon inchis, suprafata 50 mp, bloc construit in 1975, reabilitat termic, zona verde, **77.000 €;** ☎0771.265.376 agentie12@mauwis.ro

853. **Titan** Pallady, direct dezvoltator, dec., et. 1/4, 68 mp, 2024, promotie la plata cash, lift, parcare subterana, finisaje de calitate superioara, toate utilitatile, centrala proprie, incalzire in pardoseala, TVA inclus, **75.000 €;** ☎0737.452.855

854. **Titan,** dec., et. 5/10, aproape metrou, Piata Trapezului, cf. 2, dec., etaj 5, renovat, g+f+p+t+um, se poate locui, mobilata si utilat, bl. reabilitat termic, zona civilizata, cadastru, intabulare, merita vazut, disc., **53.000 €;** ☎0761.749.316/ 0722.824.757

855. **Titan,** semidec., et. 9/10, 49 mp, 1968, Bdul. Nicolae Grigorescu, 3 minute metrou, cf. I, liber, apartament cu panorama spectaculoasa, parcul IOR, acte la zi, bloc retras de la strada, zona foarte civilizata si linistita, pozitie rara, **65.000 €;** ☎0745.087.966/ 0727.884.946 office_treibrazi@yahoo.com

856. **Titan,** 1 Decembrie sectia 13 politie, aleea Buhusi, dec., et. 10/10, 56 mp, 1979, etaj 10/10, cf. 1 sporit dec., 59 mp, bloc 1979, reabilitat, imbunatatiri decente, liber, acte la zi, clasa en. B, se accepta credit, fara pb. cu terasa, pret fix, **60.999 €;** ☎0728.879.797 lagunaimob@yahoo.com

857. **Titan,** 1 Decembrie, posta, stradal semidec., et. 3/10, 35 mp, 1975, etaj 3/10, cf.II. sdec, 35 mp, bloc construit in anii 1975 reabilitat, cu imbunatatiri decente, liber, acte la zi, apartamentul NU dispune de balcon, clasa en B, vizite oricand **57.200 €;** ☎0728.879.797 lagunaimob@yahoo.com

858. **Titan,** 1 Decembrie, sectia 13 politie chiar pe Buhusi, semidec., et. 8/10, 57 mp, 1980, etaj 8/10, cf. I semidec., bloc 1980, reabilitat, apartament cu suprafata de 57 mp (2 balcoane), termopan, usa metalica, liber, acte la zi, se accepta credit, clasa en. B, **68.999 €;** ☎0728.879.797 lagunaimob@yahoo.com

859. **Titan,** 1 Decembrie, stradal, dec., et. 7/8, 52 mp, 1981, etaj 7/8, cf. 1, dec., 52 mp, bloc 1981, toate imbunatatirile, instalatii electrice si sanitare noi, liber, clasa en. B, vizite oricand, merita, program luni-sambata 09.00-19.30 **81.500 €;** ☎0728.879.797 lagunaimob@yahoo.com

860. **Titan,** 1 minut metrou, semidec., et. 4/10, 55 mp, 1970, apartament de 2 camere renovat situat la 1 minut distanta metrou. Bloc reabilitat, scara curata. Se poate vinde si cu mobila daca se doreste **84.000 €;** ☎0769.651.162 catalin.oaie@gmail.com

861. **Titan,** 3 minute parc IOR si metrou, circular, et. 8/10, 51 mp, 1968, stradal pe Grigorescu, bloc reabilitat, complet renovat 2024, instalatii sanitare schimbate, gresie, faianta, parchet, termopane, usa metalica, usi interioare noi, liber, toate actele, **87.500 €;** ☎0732.135.471 ramax10@yahoo.com

863. **Titan,** 5 minute metrou, parcul Brancusi circular, et. 6/10, 53 mp, 1970, bloc reabilitat, termopane, parchet lemn masiv, geam baie, fara imbunatatiri, liber **76.000 €;** ☎0732.135.471

864. Titan, Auchan 10 minute metrou, dec., et. 7/9, ctie1981, 59mp, 7/9, dec, living 18mp, dormitor 12mp, bucatarie 7mp, debara, camara, g, f, p, termopan, ac, usa metalica, instalatiile sanitare si electrice schimbate, boxa. Blocul reabilitat termic, coloana de apa a blocului a fost schimbata. **71.000 €;** ☎0733.787.340

865. **Titan,** Baba Novac semidec., et. 10/10, 50 mp, 1965, Intrarea Reconstructiei, adiacent Baba Novac, bloc reabilitat, scara curata, liber. La 2 min de IOR, 10 min metrou Titan, 5 min Park Lake. 0% comision. **60.000 €;** ☎0737.989.041 contact@ramona-ursu.ro

866. **Titan,** Baba Novac, semidec., et. 10/10, 50 mp, 1965, cat de aproape de parcul IOR vrei sa fie casa ta? Suntem pe str. Reconstructiei, la 2 min. de mers de IOR. Bloc reabilitat, scara curata, 5 min. Park Lake. 0% comision **60.000 €;** ☎0737.989.041 contact@ramona-ursu.ro

867. **Titan,** Basarabia, semidec., et. 6/10, 51 mp, 1979, 5 minute de parcul IOR, bloc 1979, reabilitat termic, curat, **82.500 €;** ☎0732.135.467 ramax2016@yahoo.com

868. **Titan,** Basarabia, Diham semidec., et. parter/8, 52 mp, 1982, Titan, Diham stradal vindem apartament 2 camere cf 1, parter/8, bloc 1982, anvelopat, 56 mp, Apartamentul detine centrala propie, gresie, faianta, parchet, termopan, cadastru intabulare, **82.000 €;** ☎0722.542.692/ 0761.532.117 aurelia_iba@yahoo.com

869. **Titan,** bd. Pallady ap 2 cam cu terasa, mobilat, dec., et. 4/4, 109 mp, 2022, bd. Pallady, ap 2 cam, et. 4, supraf 109 mp (terasa 68 mp) centrala, incalzire pardoseala, instal degivrare terasa. Ap se vinde mobilat si utilat la cheie, an constr. 2022, aproprere metrou Teclu, Ikea, Dedeman, Metro Jumbo **85.000 €;** ☎0767.061.111

870. **Titan,** Bd.1 Decembrie 1918, Auchan semidec., et. 8/10, 50 mp, 1974, confort 1 semidec., etaj 8/10, fara imbunatatiri, balcon inchis, suprafata 50 mp, bloc construit in 1974, reabilitat termic, aproape de piata si de Sectia 13 politie, **62.500 €;** ☎0771.265.376 agentie12@mauwis.ro

871. **Titan,** Bld. 1 Decembrei 1918, Auchan, semidec., et. 4/10, 48 mp, 1971, 2 camere, situate la etajul 4/10, semidec., balcon inchis, debara, cu o suprafata de 48.39 mp, vedere spate, linistit, are termopan, in rest fara imbunatatiri, bine situat, aproape de Auchan, **70.000 €;** ☎0753.095.601 office@credoamg.ro

872. **Titan,** Campia Libertatii semidec., et. 7/10, 52 mp, 1965, confort 1 semidec., etaj 7/10, fara imbunatatiri, balcon inchis, suprafata 52 mp, bloc construit in 1965, reabilitat termic, nestradal, nu are risc seismic **69.990 €;** ☎0771.265.376 agentie12@mauwis.ro

873. **Titan,** Drumul Gura Calitei, Metrou Nicolae Teclu, dec., et. parter/3, 58 mp, 2024, apartamente de vanzare situate intr-un superb bloc nou finalizat S+P+3 Titan Pallady, Drumul Gura Calitei, metrou Nicolae Teclu, avand suprafete de la 55 la 76 mp, unele apartamente au si gradina, + TVA **69.400 €;** ☎0767.377.376/ 0785.225.855 visanescumarian@gmail.com

874. **Titan,** Edenia semidec., et. 6/13, 52 mp, 2010, chiar la parcul Titanii, complet mobilat si utilat, balcon inchis cu sticla, glisanta, gresie, faianta, parchet, termopane, usa metalica, ac, 3 lifturi, centrala de bloc, liber **105.000 €;** ☎0732.135.471

875. **Titan,** Fizicienilor, Penny, dec., et. 4/8, 55 mp, 1985, vand ap. 2 cam. decomamdat, reabilitat, contorizat la gaz, apa, aproape supermarketuri, 2 lifturi, faianta, gresie stare buna, **80.000 €;** ☎0726.786.587 leocontact@hotmail.com

876. **Titan,** Intrarea Badeni, et. 4/4, 55 mp, 1968, Particular, vand ap 2 cam, intr-un bl reabilitat termic, recent renovata, avand finisaje de lux, inst. sanitare si electrice noi, ac, mobilat si utilat modern, balcon, la 2 min. de parc. Accept credit **80.999 €;** ☎0744.300.684/ 0728.973.140

877. **Titan,** IOR, semidec., et. 9/10, 50 mp, 1968, Vand apartament 2 camere pozitie excelenta Titan. Parc IOR, situat la etajul 9 din 10, semidec., in suprafata utila de 50 mp, cu balcon mare. **93.000 €;** ☎0724.337.658 agentie6@mauwis.ro

878. **Titan,** IOR, chiar pe Rotunda, dec., et. 9/10, 56 mp, 1970, cf. I dec., 56 mp, imobil 1970 reabilitat termic, clasa en. B, cu imbunatatiri, mobilat si utilat, impartire superba, liber, acte la zi, merita, se accepta credit, zona superba, pretul este fix, **87.999 €;** ☎0728.879.797 lagunaimob@yahoo.com

879. **Titan,** langa metrou si parc IOR, dec., et. 5/10, 54 mp, 1977, dec., bloc retras de la bulevard, etajul 5/10, pret 83500 euro, gresie, faianta, parchet, termopane, usa metalica, bloc reabilitat, **83.500 €;** ☎0732.135.467 ramax2016@yahoo.com

880. **Titan,** Liviu Rebreanu, semidec., et. 5/10, 49 mp, 1974, Titan, Liviu Rebreanu, Auchan, 2 camere cf. 1, renovat, mobilat, utilat, etaj 5/10, fara risc seismic, merita vazut **76.000 €;** ☎0767.922.400/ 0722.256.664 cordialimobiliare@yahoo.com

881. **Titan,** Liviu Rebreanu, Mega Image dec., et. parter/8, 50 mp, 1978, apartament 2 camere 50 mp, parter, 8, an 1978, mobilat utilat, zona verdeata, vedere mixta, **68.500 €;** ☎0733.373.436/ 0767.299.965

882. **Titan,** Lucretiu Patrascanu, M. Costin Georgian semidec., et. 10/10, 58 mp, cf.1, 58 mp, et.10, sd., balcon mare, apometre si repartitoare cu citire din exterior, aer conditionat, necesita renovare, RS 2, cash, ocazie, agentie **51.000 €;** ☎0775.237.139

883. **Titan,** magazin Titan, Mega Image, Liviu Rebreanu semidec., et. 6/10, 50 mp, 1968, etaj 6/10, cf. 1, semidec. 50 mp, imobil construit in anii 70, reabilitat termic, termopan, usa metalica acte la zi, se accepta credit, clasa en. B **69.999 €;** ☎0728.879.797 lagunaimob@yahoo.com

884. **Titan,** metrou 1 Decembrie semidec., et. 6/10, 47 mp, 1974, 2 camere semidecoandate, 3 minute metrou 1 Decembrie, et. 8/10, necesita renovare, bloc reabilitat termic, luminos, linistit, belvedere, fara bloc in fata, liber imediat **60.000 €;** ☎0720.451.235

885. **Titan,** metrou 1 Decembrie 1918 semidec., et. 3/10, 35 mp, 1974, Titan, metrou 1 Decembrie 1918 **56.000 €;** ☎0771.265.376 agentie12@mauwis.ro

886. **Titan,** metrou Titan, Liviu Rebreanu, Galeriile Titan 2 min. metrou semidec., et. 7/10, 59 mp, Nicolae Grigorescu etaj 7/10, cf. I semidec., 59 mp (balcon de 11 mp), bloc construit in anii 1970, reabilitat, cu imbunatatiri, liber, toate actele, clasa en. B, merita, negociabil, **72.999 €;** ☎0728.879.797 lagunaimob@yahoo.com

887. **Titan,** metrou, semidec., et. 7/10, 59 mp, 1970, Bulevardul N. Grigorescu, stradal, intre Posta si policlinica Titan, bloc B3 bis, la 2 min. de metrou, STB si scoala 195 -Hamburg, vedere bulevard, 59 mp (balcon 12 m), etaj 7/10, curat, parchet laminat, 2 aer cond., geam la baie, bloc curat civilizat, anvelopat, liber, acceptam credit, neg. **73.000 €;** ☎0750.846.323

888. **Titan,** Minis dec., et. 7/10, 58 mp, 1979, Apartamentul are vedere pe spate si se afla intr-o zona cu mijloace de transport, piata, magazine si unitati de inavatamant. **85.000 €;** ☎0724.337.658 agentie6@mauwis.ro

889. **Titan,** Nicolae Grigorescu intersectie Liviu Rebreanu, 3 minute metrou, semidec., et. 7/10, 57 mp, 1968, parc IOR, chiar la Galeriile Titan, bloc reabilitat, stradal, vedere fata, bucatarie mare, geam baie, balcon pe toata suprafata apartamentului, gresie, faianta, parchet, termopane, usa metalica, toate actele **73.000 €;** ☎0728.777.132 adriangeambei@yahoo.com

890. **Titan,** Nicolae Grigorescu, Piata Ambrozie Metrou, dec., et. 10/10, 64 mp, 1978, apartament 2 camere, semidec., situat la etajul 10/10, in suprafata de 64 mp, bloc reabilitat termic, necesita imbunatatiri, negociabil, particular, **72.000 €;** ☎0770.102.432 staicu.aurelian@yahoo.ro

891. **Titan,** Ozana, Parcul Teilor dec., et. parter/5, 52 mp, 2020, apartament cu 2 camere dec., P/5, suprafata 52 mp, constructie 2020. **87.000 €;** ☎0746.513.305 trifu.danandrei@yahoo.com

892. **Titan,** parc Constantin Brancusi, Potcoava oferta reala cel mai mic pret semidec., et. 10/10, 59 mp, 1968, confort 1, semidec., 59 mp, balcon 11 mp, etaj 10/10, bloc 1968 nereabilitat, fara imbunatatiri, doar plata cash liber vizite urgent, merita, clasa en. C, pret fix, nediscutabil **51.000 €;** ☎0728.879.798

893. **Titan,** parc IOR, dec., et. 7/10, 60 mp, vanzare 2 cam. dec., et. 7/10, an constr. 1978, st=60 mp, reabilitat, confortzat, liber, zona verde, 5 min. metrou Titan, parc IOR, Piata Minis, Carrefour, scoli, liceu, gradinita, parc zona Titan, piata Minis, **79.500 €;** ☎0722.414.299

894. **Titan,** parc IOR, Nicolae Grigorescu stradal semidec., et. 4/4, 49 mp, 1970, etaj 4/4, terasa refacuta acum 2 ani, bloc reabilitat termic, termopane integral, fara imbunatatiri, toate actele, se accepta credit, liber, clasa en B, se accepta credit, pret fix **61.999 €;** ☎0728.879.797 lagunaimob@yahoo.com

895. **Titan,** parc IOR, Potcoava, zona excelenta, semidec., et. 4/4, 49 mp, 1970, etaj 4/4, cf. 1, semidec. 49 mp, bloc reabilitat construit in anii 70, curat, termopane, usa metalica, cadastru, intabulare, liber, toate actele, negociabil, certificat de perf. en. clasa B, **61.999 €;** ☎0728.879.797 lagunaimob@yahoo.com

896. Titan, Piata Trapezului dec., et. 1/3, 56 mp, 2022, 2 camere confort 1 dec., mobilat, etaj 1/3, gresie, faianta parchet, termopan, centrala propie, bloc 2022, 96.000 €; ☎+40761532117

897. **Titan,** Rotunda, semidec., et. 4/10, 51 mp, 1968, 2 camere Al. Rotunda, 4/10, semidec., 51 mp, bloc reabilitat, vedere spre parc, 79.000 Euro discutabil, **79.000 €;** ☎0724.581.411 imobiliaramibo@yahoo.com

898. **Titan,** Salajan, Billa, dec., et. 8/10, 51 mp, cf. 1 dec., liber, cadastru, intabulare, pret disc., 5 min. de metrou, langa piata **78.500 €;** ☎0721.607.265

899. **Titan,** sectia 13 politie, strada Buhusi dec., et. 7/10, 56 mp, 1981, etaj 7/10, cf. I dec., 56 mp, bloc reabilitat 1981, necesita amenajare, liber, acte la zi, clasa energetica B, pret negociabil, merita **69.999 €;** ☎0728.879.797 lagunaimob@yahoo.com

900. **Titan,** str. Intrarea Barsei, dec., et. parter/4, 50 mp, 1965, reabilitat, cu balcon, amenajat, modern, renovat complet, scoli, gradinite, metrou Costin Georgian, apropiere Piata Minis, se vinde mobilat, zona verde, deosebit, merita vazut. 7.1000 euro discutabil, **71.000 €;** ☎0722.414.299

901. **Titan,** str.Postavarul, aproape de Supeco semidec., et. parter/3, 51 mp, 2006, ap. semidec, in imobil 2006, p+2+m, constr. beton si caramida, fara balc. renovat,dotat:centrala proprie, gresie, faianta, parchet, usa metalica cu intimitate, sanitare noi. **75.000 €;** ☎0740.250.485 revecor@yahoo.com

902. **Titan,** Th. Pallady, Nicolae Teclu, Bloc B, Caisului Residence 3 dec., et. 1/8, 63 mp, 2022, direct dezvoltator, comision 0%, Caisului Residence 3, Apartament 2 cam., finisat, ct proprie, incalzire pardoseala, utilitati oras. 700 m metrou Nicolae Teclu, mutare rapida, **81.750 €;** ☎0757.572.272

903. **Titan,** Theodor Pallady, Nicolae Teclu, promo bloc A, Caisului Residence 3. dec., et. 8/8, 70 mp, 2022, Ultimele apartamente libere! Gata de mutare, actele la zi. Zona Pallady, metrou Nicolae Teclu, Titan, Complet finisat: g, f, p, ct, racordat utilitati oras, mutare rapida. La 700 de metri de metrou si de bulevardul Pallady, **101.915 €;** ☎0757.572.272

904. **Titan,** Tuculescu, Rodul Pamantului dec., et. 8/10, 55 mp, ap. 2 cam., dec., etaj 8/10, 55 mp utili, suprafata desfasurata construita 66 mp, parchet, usa metalica, termopan balcon si ferestre, gresie, faianta. comision 2% **100.000 €;** ☎0772.120.344 avpassetssales@gmail.com

905. **Titan,** vanzare apartament 2 camere, semidec., et. 2/10, 52 mp, 1978, Lucretiu Patrascanu, Piata Minis vanzare apartament 2 camere etajul 2, fara imbunatatiri, semidec., zona verde, aproape de metrou, parc, scoli, gradinite, piata **83.500 €;** ☎0724.485.211 lcluminita7@gmail.com

906. **Titan,** vav parc IOR si 5 minute metrou semidec., et. 1/10, 51 mp, 1968, chiar la Scoala 195, strada Rotunda, orientat catre est, bloc reabilitat, renovat, mobilat si utilat, gresie, faianta, parchet, termopane, usa metalica, aer conditionat, credit **90.000 €;** ☎0732.135.471 ramax10@yahoo.com

907. **Titan,** vav parc IOR si 5 minute metrou, semidec., et. 1/10, 51 mp, 1968, chiar la Scoala 195, strada Rotunda, orientat catre est, bloc reabilitat, renovat, mobilat si utilat, gresie, faianta, parchet, termopane, usa metalica, aer conditionat, credit **90.000 €;** ☎0728.777.132 adriangeambei@yahoo.com

908. **Titan-** Auchan Apartament 2 camere cu centrala termica semidec., et. 4/8, 54 mp, 1986, particular vand apartament 2 camere cu toate imbunatatirile facute recent si de calitate, centrala termica, aer conditionat, an 1986 **89.000 €;** ☎0724.180.622/ 0766.913.718 Claudia.ivan73@gmail.com

909. **Titan-** Barajul Sadului dec., et. 7/10, 59 mp, 1978, 5 minute metrou si parc IOR, dec., balcon mare tip terasa, 60 mp **83.500 €;** ☎0732.135.467 ramax2016@yahoo.com

910. **Titan-** Edenia semidec., et. 6/13, 52 mp, 2010, chiar la parcul Titanii, complet mobilat si utilat, balcon inchis cu sticla, glisanta, gresie, faianta, parchet, termopane, usa metalica, ac, 3 lifturi, centrala de bloc, liber **105.000 €;** ☎0732.135.467 ramax2016@yahoo.com

911. **Titan-** etajul 1- str Rotunda semidec., et. 1/10, 50 mp, 1970, access rapid la transport public,magazine, restaurante si servicii in apropiere,zona linistita si plina de verdeturi **86.000 €;** ☎0732.135.467 ramax2016@yahoo.com

912. **Titan-** IOR 2 camere semidec., 5/10, semidec., et. 5/10, 50 mp, 1970, Agentie imobiliara comision 2%- Titan - IOR - Vanzare apartament cu 2 camere, semidec., suprafata utila 50mp, bloc 1970,reabilitat, etaj 5/10, termopan,aer conditionat, usa metalica,balcon, reabilitat **80.000 €;** ☎0731.115.056 roberto@totali.ro

913. **Titan/** Nicolae Grigorescu Metrou la 2 minute dec., et. 8/10, 51 mp, 1976, zona excelenta, cf.I dec., 51 mp, bloc reabilitat constructie 1976, scara curata, cu imbunatatiri decente liber, clasa en B, pret fix /nediscutabil **73.400 €;** ☎0728.879.797 lagunaimob@yahoo.com

914. **Toporasi,** 2 camere, ap. 2 camere, 30 mp, termopan, um, centrala, gaze, acte la zi, scara f. curata, ideal pentru investitie, p/4, **23.000 €;** ☎0766.862.569

915. **Toporasi,** Baduc, sector 5, semidec., et. parter/4, 40 mp, 1976, ap. 2 camere, cf. 2, p/4, fara imbunatatiri, necesita renovare totala, st 40 mp, centrala proprie, toate actele **30.000 €;** ☎0731.136.698 Carmen_alice82@yahoo.com

916. **Toporasi,** sector 5, zona curata blocuri civilizate semidec., et. parter/4, 42 mp, zona CFR, zona de blocuri civilizate de 4 nivele, cu locuri de parcare, cf. 2 sport, baie mare cu geam de aerisire, fara imbunatatiri, necesita renovat. Oferta AMA Imobiliare **38.900 €;** ☎0743.933.571/ 0758.244.257 amaimobiliare.office@gmail.com

917. **Traian** semidec., et. parter/4, 62 mp, 2021, Va propunem spre vanzare apartament cu 2 camere in bloc nou construit in 2021, parter ,62 mp din care terasa 12 mp, situat pe str Popa Nan 85, vis a vis de Kaufland,Se vinde ca in poze ,fara comision **160.000 €;** ☎0761.200.831 Smchristian13@yahoo.com

918. **Trapezului,** chiar la metrou 1 Decembrie 1918 dec., et. 7/10, 53 mp, 1972, piata, stradal pe Theodor Pallady, vedere fata, bloc reabilitat, dec., gresie, faianta, termopane, usa metalica, partial mobilat si utilat, liber, scara curata **83.000 €;** ☎0732.135.471 ramax10@yahoo.com

919. **Ultracentral** - Calea Victoriei - 2 camere mobilat si utilat lux semidec., et. 7/8, 62.00 mp, 1983, **300.000 €;** ☎0729.074.876 florin@norisk.ro

920. **Ultracentral** Ploiesti, apartament ideal Booking semidec., et. 3/4, 46.40 mp, 1964, **64.900 €;** ☎0748.889.926 ionut.stancu@imobiliare-acasa.ro

921. **Unirii** dec., et. parter/6, 71 mp, 2022, ideal investitie exclusivist, ocazie, **220.000 €;** ☎0753.075.109

922. **Unirii** Imobil Vanzare dec., et. parter/7, 45 mp, 1928, Apartament 2 camere + garaj, Piata unirii, 45mp, parter, an bloc 1928, risc seismic 2, mobilt si utilat complet, 3 minute de mers pe jos metrou Unirii, negociabil **65.000 €;** ☎0750.441.664

923. **Unirii** - Nerva Traian, Bucuresti Vanzare apartament 2 camere dec., et. 3/9, 57 mp, 1990, **139.900 €;** ☎0758.900.400 office@topestates.ro

924. **Unirii** - Piata Alba Iulia- vedere panoramica Parlament - renovat dec., et. 4/12, 65 mp, 1995, **179.000 €;** ☎0743.174.433 officetnv@gmail.com

925. **Unirii,** semidec., et. 7/8, 42 mp, 1967, proprietar, apartament cu 2 camere pe str IC Bratianu 64, piata Unirii, 1 min. pana la metrou, aer conditionat, mobilat, liber imediat, fara comision **82.000 €;** ☎0723.408.129

926. **Unirii,** Cantemir, dec., et. 7/7, 47 mp, 1970, Unirii, Cantemir, stradal, 2 camere cf. 1, dec. renovat, fara risc seismic, cadastru, intabulare, merita vazut, **86.000 €;** ☎0767.922.400/ 0722.256.664 cordialimobiliare@yahoo.com

927. **Unirii,** Cantemir, vanzare 2 camere, dec., dec., et. 6/7, 52 mp, 1965, stradal, et. 6/7, 52 mp, bloc anvelopat, amenajari gresie, faianta, parchet, usa metalica, termopan, ac. Blocul nu este incadrat la risc seismic. Se accepta orice forma de creditare. Pret usor negociabil, **87.900 €;** ☎0752.418.145/ 0770.385.752

928. Unirii, complexul Boemia, dec., et. parter/5, 208 mp, 2021, apartament (62 mp) cu gradina (146 mp) in complexul Boemia direct de la proprietar, Liber, nemobilat, prospat renovat. Ocazie **245.000 €;** ☎0740.030.000

929. **Unirii,** Corneliu Coposu dec., et. 2/2, 1936, imobil este situat in zona ultracentrala a Capitalei, Unirii-Udriste, la numai 500m de Unirea Shopping Center, in imediata apropiere a celor mai cunoscute hoteluri, galerii de arta, institutii de invatamant. **145.000 €;** ☎0733.154.800/ 0761.086.217 baraceanu.daniela@yahoo.com

930. **Unirii,** oferta

Imobiliare vânzări 3 CAMERE

90. **CALEA** VACARESTI - TINERETULUI - Apartament 3 camere dec., et. 7/7, 81 mp, 1981, **143.000 €;** ☎0737.500.379/ 0737.500.379 liliana.serban@zonadesud.ro

91. **Calea** Vitan, Kaufland, Mihai Bravu, comision 0%, vanzare 3 camere, dec., et. 4/4, 71 mp, 1980, **123.000 €;** ☎0737.028.572 diana@axareal.ro

92. **Calea** Vitan, Kaufland, Mihai Bravu, comision 0%, vanzare 3 camere, dec., et. 4/4, 71 mp, 1980, **123.000 €;** ☎0737.028.572 diana@axareal.ro

93. **Camil** Ressu Metrou, de vanzare 3 camere dec. mobilat utilat dec., et. 7/10, 61 mp, 1970, 3 camere dec. etaje 7/10 gresie faianta parchet termopane aer conditionat calorifere schimbate usi interioare schimbate marca PINUM usa metalica loc de parcare Mobilat Utilat Apartamentul se vinde la pretul de 75900 euro NEGOCIABIL **75.900 €;** ☎0723.292.446 ialexc@yahoo.com

94. **Camil** Ressu Nr.47 bloc N9 apartament 3 camere et. 10/10, 61 mp, 1969, **77.990 €;** ☎0721.221.013/ 0721.221.013 mihai.cranga@imodreams.ro

95. **campia** libertati basarabiei 10minute de metrou semidec., et. 4/4, 60 mp, 1964, **84.000 €;** ☎0770.933.137 costinflorescu@yahoo.com

96. **Campia** Libertatii nr. 40, semidec., et. 9/9, 70 mp, 1965, Apartament de 3 camere, semidec., situat la etajul 9/9, in suprafata de 70 mp, liber, imbunatatiri, ferestre PVC, usa metalica, balcon inchis, particular, **99.800 €;** ☎0726.444.470

97. **Campia** Libertatii, dec., et. 4/10, Parc IOR, transformat din 4 camere, semistradal, liber, se vinde mobilat si utilat deosebit, totul de calitate superioara si design de arhitect, zona foarte civilizata, intre Basarabia si Baba Novac, **130.000 €;** ☎0745.087.966/ 0727.884.946 office_treibrazi@yahoo.com

98. **Campia** Libertatii, Stadionul National semidec., et. 9/9, 70 mp, 1965, Campia Libertatii, Titan, ocazie, 3 camere, direct proprietar, superb familii tinere, vedere de vis, gradinita, scoala, supermarket imediat, scara curata, vecini minunati; ☎0726.444.470

99. **Campia** Libertatii- parc Gheorghe Petrascu semidec., et. 4/4, 65 mp, 1983, 10 minute piata Muncii, 2 minute parc, bloc reabilitat, fara probleme cu terasa, curat, mobilat si utilat. **87.000 €;** ☎0732.135.467 ramax2016@yahoo.com

100. **Cartierul** Latin, Prelungirea Ghencea, terasa 54 mp (total 105 mp) + parcare dec., et. 4/4, 105 mp, 2019, Apartamentul ce il propun spre vanzare nu este doar o casa, este acasa, este locul unde iti doresti cu drag sa te intorci chiar si din vacanta. Priveliste deosebita, constructie 2019, terasa 55 MP. **125.000 €;** ☎0730.498.081 anamariagherman91@yahoo.com

101. **Cartierul** Solar Berceni vand apartament 3 camere, dec., et. 3/5, 87 mp, 2019, Apartamentul dispune de aer conditionat in toate camerele este situat la etajul 3 din 5, are suprafata de 87 mp. se vinde partial mobilat si utilat (baz plus bucatarie). Pret 120.000 euro, **120.000 €;** ☎0770.437.630 mauwisioan77@gmail.com

102. **Cartierul** Verde, utilat si mobilat complet, 2 locuri de parcare, renovat recent semidec., et. 3/3, 125,00 mp, 2012, **114.900 €;** ☎0755.618.243 constantin.stoica@imobiliare-acasa.ro

103. **Chiajna,** Militari Residence,Str. Ilie Petre nr.3c, 57 mp, (la bloc se intra si din Str Ilie Petre si din Str. Apeductului). Apartament 3 camere, demisol,57 mp utili cu balcon. Bloc finalizat si locuit. Are si administratie infiintata. TVA inclus. **57.000 €;** ☎0799.999.970

104. **Chiajna,** Militari Rezidential Apusului 3 dec., et. parter/6, 67 mp, 2024, Militari, Chiajna str. Sg. Ilie Petre 48, imobil nou S+P+6E, dec., 2 gr sanitare, 1 balcon, canalizare si apa Apa Nova, bucatarie inchisa, geam la baie, acept credit, birou vanzari direct la locatie **71.000 €;** ☎0726.500.535/ 0767.565.131 contact@rezidentialapusului.ro

105. **Chiajna,** Parc Avangarde, dec., et. 2/4, 77 mp, 2016, apartament 3 camere, dec., st 77 mp, etaj 2/4, 2 bai, 3 balcoane, 2016, centrala termica, ac, toate utilitatile, zona linistita, statie STB, credit **98.000 €;** ☎0747.069.035

106. **Colentina** semidec., et. 9/10, 75 mp, 1977, Vand ap. 3 camere semi dec. fara imbunatatiri **79.500 €;** ☎0722.345.862 ludovic_ion@yahoo.com

107. **Colentina** / Radovanu / et 3 reabilitat / 2 bai semidec., et. 3/8, 1983, Apt 3 camere semidec. cu bucatarie spatioasa hol patratos amenajat 2 bai cu cada , usi interior schimbate mobilat si utilat ca in imagini. Bloc nestradal reabilitat scara civilizata Zona verde **97.900 €;** ☎0771.791.542 agentie4@mauwis.ro

108. **Colentina** Apartament de Vanzare 3 Camere, 69mp dec., et. 4/9, 69 mp, 1977, (Mc DonaldA's, Lacul Plumbuita) Se ofera spre vanzare apartament 3 camere, totalizND un spaiu de 69 mp, zona Colentina n apropiere de Mc Donald's Colentina/ Lacul Plumbuita), mobilat, etaj 4/9, an construcie 1977, blocul urmeaza a fi reabilitat, **90.000 €;** ☎0739.144.111 dobreacristianiosif@gmail.com

109. **Colentina** Rau, Fundeni, Parc Motodrom, stadion semidec., et. 8/8, 67 mp, 1986, 8/8, terasa ok, cf 1, semidec, 67 mp, 2 bai, geam de aerisire, bl 1986, reabilitat termic, 2 lifturi,vedere mixta, luminos, orientat pe sud si vest, g, f, t, usa metal, partial parchet, zona linistita,acc credit, neg. **74.900 €;** ☎0770.958.572

110. **Colentina** Rau, Mc Donalds, Parc Plumbuita, stradal dec., et. 10/10, 71 mp, 1977, et. 10/10, cf 1, dec, 71mp, vedere mixta, preponderent pe spate, 2 balcoane, bloc reabilitat termic, fara risc seismic, geam la baie, g, f, t, usa metalica, aer conditionat, cadastru si intabulare, acc credit, neg. **79.000 €;** ☎0724.336.834

111. **Colentina** Rau, Mc Donald`s, Parc Plumbuita, semidec., et. 6/10, 72 mp, 1977, Se accepta orice fel de creditare (inclusiv Noua Casa). Se merge oca. 12 - 14 minute pana la metroul de la Obor. Ap. nu are modificari si este contorizat. Bucataria este mare, patrata. **83.000 €;** ☎0724.336.834 popescu_cristi1978@yahoo.com

112. **Colentina** x Doamna Ghica apropre parc Motodrom semidec., et. 2/4, 70 mp, 2013, apartament cu 3 camere situat intr un bloc construit din 2013 in zona Maior Bacila, parcul Motodrom la 7 min, spitalul Fundeni la 10 min., etaj 2/4, cu lift, renovat complet, mobilat si utilat, plus 6000E locul de parcare, arate ok, liber, **109.000 €;** ☎0799.666.104

113. **Colentina,** dec., et. 9/10, 70 mp, 1970, Colentina, Doamna Ghica, bloc reabilitat termic, balcon, pozitie deosebita, adiacent Parc Plumbuita, Lacul Tei, Mc Donalds, Fundeni, **73.000 €;** ☎021.319.78.04/ 0724.257.295 silviuatlas@yahoo.com

114. **Colentina,** Dna. Ghica, dec., et. 8/10, 70 mp, 1976, Colentina, Dna. Ghica, confort 1 dec., etaj 8/10, renovat complet, mobilat, utilat, suprafata 70 mp, bloc construit in 1976, reabilitat termic, stradal **86.500 €;** ☎0771.265.376 agentie12@mauwis.ro

115. **Colentina,** Doamna Ghica apropre Parc Plumbuita dec., et. 1/8, 77 mp, 1990, str. Pancota, 15 min. piata Obor, etaj 1/8, cf.1 sporit dec., 77 mp, centrala termica, hol H, bloc 1990, 2 bai, vedere mixta, orientare E-V, baie mare cu fereastra, imb., termopan, um, g, f, p, cadastru, intab., **118.000 €;** ☎0737.435.628/ 021.380.28.14

116. **Colentina,** Doamna Ghica stradal vav Parc Plumbuita dec., et. 8/10, 70 mp, 1975, 15 min., metrou Obor, etaj 8/10, cf.1 dec.,70 mp, bloc 1975 reabilitat termic, fara risc seismic, pe mijloc, orientare est, baie cu fereastra, balcon spatios pe tot apartamentul, vedere deschisa, imb., g, f, p, t, um, **87.500 €;** ☎021.380.28.14/ 0737.435.628

117. **Colentina,** Doamna Ghica, dec., et. 1/10, 76 mp, 1976, confort 1 dec., etaj 1/10, fara imbunatatiri, balcon foarte mare, suprafata 76 mp, bloc construit in 1976, reabilitat termic, vedere stradala, **77.500 €;** ☎0771.265.376 agentie12@mauwis.ro

118. **Colentina,** Doamna Ghica, dec., 80 mp, 1990, stradal, confort 1, dec., curat, cu centrala, bloc 1990, 80 mp, **115.000 €;** ☎0760.734.667

119. **Colentina,** Doamna Ghica, Tei, 15 min., metrou Obor dec., et. 4/10, 74 mp, 1983, str. Nada Florilor, apropre Parc Tei/Plumbuita, etaj 4/10, cf.1 dec., 74 mp, bloc 1983 reabilitat termic, pe mijloc, 2 balcoane, 2 bai ambele cu fereastra, orientare sud, imb., g, f, p, termopan, um, cadastru, intab., **104.000 €;** ☎0737.435.628/ 021.380.28.14

120. **Colentina,** Doamna Ghica,apropre Parc Plumbuita dec., et. 2/8, 76 mp, 1990, stradal, apropre piata/ metrou Obor, etaj 2/8,cf.1 sporit dec., 76mp., bloc 1990, hol H, vedere mixta, orientare E-V,2 bai, sufragerie 20mp., dormitoare 14mp si 12mp., bucatarie 8mp., cadastru,intabulare **110.000 €;** ☎0737.435.628/ 021.380.28.14

121. **Colentina,** Fabrica de Gheata, Lidl, stradal, semidec., et. 2/10, 80 mp, 1978, vand in zona Colentina Parcul Plumbuita pe strada Fabrica de Gheata, Lidl, Mc Donald's, apartament cu 3 camere, cf. 1 semidec., etaj 2/10, suprafata 80mp, balcon 12 m fara imbunatatiri **79.000 €;** ☎0734.015.530 Anna_oana_8@yahoo.com

122. **Colentina,** Pasarela dec., et. parter/10, 62 mp, 1975, Colentina, str. Sinaia, 3 cam. dec., confort1, parter din 10, grup sanitar, an constructie 1975, 66 mp, fara imbunatatiri, negociabil, **72.000 €;** ☎0723.272.097 carinaimobiliare@yahoo.com

123. **Colentina,** Radovanu, et. 3, reabilitat, 2 bai, et. 3/8, 68 mp, 1986, etaj 3/8, semidec., bloc reabilitat termic. Acte ok, liber. Este spatios cu imbunatatiri ca in foto. Are 2 gr. sanitare, Bloc liniştit, scara curata. In imediata apropiere se afla magazine, scoala, **97.900 €;** ☎0770.805.447 agentie2@mauwis.ro

124. **Colentina,** stradal Fundeni, Avion, circular, et. 5/10, 64 mp, 1978, vav Parc Plumbuita, Scoala 39, etaj 5/10, cf. 1 circular 64 mp, bloc 1978, fara risc seismic, vedere mixta, orientare S-E, baie cu fereastra, curat, p, termopan, cadastru, intabulare, **73.000 €;** ☎021.380.28.14/ 0737.435.628

125. **Colentina,** stradal, Mc Donald's langa Scoala 39 dec., et. 10/11, 77 mp, 1976, Fundeni Avion, 3minute Parc Plumbuita/ Lidl, etaj10/11, cf.1 dec.,77mp., bloc 1976 reabilitat termic fara risc seismic, 2 balcoane,baie cu fereastra, vedere deschisa, orientare est,imb., termopan,cadastru, intabulare, ideal locuit/investitie **76.500 €;** ☎0737.435.628/ 021.380.28.14

126. **Colentina,** Suveica, dec., et. 1/10, 69 mp, 1970, Ion Berindei, vedere spate, baie cu geam, balcon, scara curata si civilizata, liber, total contorizat, acte la zi, cash/ credit, comision agentie 2%, vecinatati: Pipera, Lacul Tei, Obor, Stefan cel Mare, **84.900 €;** ☎0758.074.444 valigeorgescu88@gmail.com

127. **Colentina,** Tei, Doamna Ghica, Parcul Plumbuita dec., et. 4/10, 74 mp, 1983, semistradal, 4/10, dec., 74mp, 2 bai, 2 balcoane, bloc 1983, reabilitat termic, semimobilat,geam la baie, renovat, g, f, p, t, usa metalica, aer conditionat, acte ok, zona linistita, parcare. **104.000 €;** ☎0770.956.572

128. **Colentina,** Tei, Doamna Ghica, Parcul Plumbuita, dec., et. 4/10, 74 mp, 1983, semistradal, 4/10, dec., 74 mp, 2 bai, 2 balcoane, bloc 1983, reabilitat termic, semimobilat, geam la baie, renovat, bucatarie open, g+f+p+t, usa metalica, aer conditionat, acte OK, zona linistita, parcare. **104.000 €;** ☎0770.956.572

129. **Colentina,** Teiul Doamnei, strada Otesani, dec., et. 6/8, 70 mp, 1982, 3 camere, confort 1, dec., etaj 6/8, termopane integral, bloc reabilitat termic, 2 wc, geam baie, 70mp, bloc 1982. **115.000 €;** ☎0722.568.283 grigilinca@yahoo.com

130. **Colentina,** Teiul Doamnei, stradal dec., et. 10/10, 70 mp, 1970, 10/10, cf1, dec, 70mp, bloc reabilitat termic, 2lifturi, vedere laterala, balcon spatios,geam la baie, fara imbunatatiri, doar termopan si usa metalica, cadastru si intabulare, pret bun,ideal investitie. **62.500 €;** ☎0724.336.834

131. **Complex** Doamna Ghica vand apartament 3 camere dec., et. 5/15, 110 mp, 2010, Blocul a fost dat in folosinta in anul 2010, iar apartamentul are 90 mp si o terasa de 20 mp. Se vinde complet mobilat si utilat. Este situat la etajul 5. **147.500 €;** ☎0770.437.630 mauwisioan77@gmail.com

132. **Complex** Hydra, str. Galata 55, Voluntari semidec., et, parter/7, 60 mp, 2007, Ap. cu 3 cam., parter, la 500 de metri de statia de autobuz si apropre de magazine, scoli si gradinite. Supr. utila 60 mp, living luminos, bucatarie deschisa spatioasa. Centrala proprie. **78.000 €;** ☎0722.293.932 ramona.mahu@galaxyimob.ro

133. **Cora** Alexandriei, 3 camere Tip 2, 82 mp mega discount, dec., et. 1/parter, 82 mp, 2024, **101.900 €;** ☎0737.282.225 vanzari@oxyresidence.ro

134. **Cora** Alexandriei, 3 camere Tip A 73 mp mega discount, dec., et. 1/parter, 73 mp, 2024, **91.900 €;** ☎0737.282.225 vanzari@oxyresidence.ro

135. **Costin Georgian, Spitalul Sfantul Pantelimon semidec., et. 2/4, 65 mp, 3 camere confort 1 semidec., mobilat, etaj 2/4, gresie, faianta, parchet, termopan, instalatii sanitare si electrice schimbate, bloc reabilitat, cadastru, intabulare, centrala proprie,loc de parcare 83.000 €;** ☎0761.532.117 **lacramioara_munteanu@yahoo.com**

136. **Cotroceni,** Grozavesti. semidec., et. 2/4, 63 mp, 1977, Vanzare apartament 3 camere Militari zona Politehnica, in imediata vecinatate, Lujenului, Grozavesti, Cotroceni, Apaca, diferite centre comerciale, hypermarket Cora, Universitatea Politehnica, Liceul Tudor Vladimirescu, metrou aproximativ 5 minute, **107.000 €;** ☎0760.276.504

137. **Crangasi** Prunaru si George Valsan dec., et. 1/10, Apartament 3 camere 62mp dec., et 3/8, constructie 1977, cu balcon, bloc reabilitat, interior necesita renovare, imbunatatiri, apartamentul este liber, zona linistita, apropre tranvai 11 si 44, Mega Image **89.500 €;** ☎0735.051.778/ 0761.264.821

138. **Crangasi,** ap. 3 camere 5 min. metrou bloc 1980 dec. dec., et. 4/4, 68 mp, 1983, Crangasi, ap. 3 camere, 4/4, dec., 2 balcoane, 2 gr sanitare, finisaje decente, g, f, p, t, um, isn, ien, centrala proprie, 2 min. Lacul Morii, acces facil centre comerciale, piata, parc, acte in regula, zona linistita **94.500 €;** ☎0762.634.407 valentin.florea85@yahoo.com

139. **Crangasi,** Constructorilor, vanzari apartamente 3 camere. semidec., et. 8, 68 mp, **127.000 €;** ☎0774.076.822 mogoseanu.alexandra@gmail.com

140. **Crangasi,** Str. George Valsan, 2 Parcari, Bloc 2024, Comision 0 % semidec., et. 5/5, 81,00 mp, 2024, **200.000 €;** ☎0723.325.257 contact@mihaelaanton.ro

141. **Crangasi,** str. George Valsan, bloc 2024, bucatarie mobilata semidec., et. 5/5, 81 mp, 2024, **185.000 €;** ☎0723.325.257 contact@mihaelaanton.ro

142. **CTA** - TOMIS 2 - APARTAMENT 3 CAMERE - DEC. - Comision 0% dec., et. parter/4, 65 mp, 1965, **99.900 €;** ☎0723.468.720 alexandru.leca@kw.ro

143. **Damaroaia,** Luptatorilor, et. 2/4, an 2008, dec., et. 2/4, 101 mp, 2008, parcare, ocazie, bloc civilizat, cu lift, include boxa si loc parcare subterana, mobilat si utilat pe comanda, merita, zona linistita, acces facil centru, parc, magazine, agentie, exclusivitate, acc. credit, rog seriozitate, **260.000 €;** ☎0764.841.843

144. **Decebal** nr.13 - Piata Unirii - Miata Muncii De vanzare Ap. 3 cam. dec., et. 8/8, 88 mp, 1980, De vanzare ap. 3 cam, et. 8 , dec., stradal, situat B-dul Decebal nr. 13 intre Piata Unirii si Miata Muncii, ST=88 mp.Bloc anvelopat. Pret vanzare. Comision 0 Cumparator.Detalii: mail. tel. **198.000 €;** ☎0725.427.427 office@dyas.ro

145. **Decebal,** semidec., et. 8/10, 68 mp, 1996, Decebal, Piata Muncii, stradal, apartament 3 camere, semidec., etaj 8/10, suprafata 68 mp, vedere stradala, 2 grupuri sanitare, 2 balcoane, cadastru, intabulare, bloc 1996 **145.000 €;** ☎0722.359.898 office@interpartes.ro

146. **Decebal,** Piata Alba Iulia, dec., et. 8/8, 74 mp, 1992, Dristorului, confort 1, dec., bloc reabilitat termic recent, fara probleme cu terasa blocului, instalatii schimbate, teava de gaze la usa, 2 gr sanitare, situat in planul 2 de bld Decebal **160.000 €;** ☎0732.135.471 ramax10@yahoo.com

147. **Decebal,** Piata Muncii, dec., et. 7/7, 87 mp, 1996, dec., 2 bai, bloc 1996, fara probleme cu terasa, renovat complet, mobilat si utilat, toate actele, **175.000 €;** ☎0732.135.471 ramax10@yahoo.com

148. **Decebal,** stradal, dec., et. 7/8, 78 mp, 1995, apartament 3 camere, dec., etaj 7/8, acoperit integral, 2 grupuri sanitare, vedere bulevard, cadastru, intabulare, bloc monolit, constructie 1995, liber, **175.000 €;** ☎0722.359.898 office@interpartes.ro

149. **Dimitrie** Leonida, 3 camere, 10 minute de metrou dec., et. 3/5, 79 mp, 2016, Direct proprietar vand apartament 3 camere, 79 mp, dec., 10 minute de mers pe jos de metrou Dimitrie Leonida. **96.900 €;** ☎0745.584.340

150. **Dimitrie** Leonida, Mall La Strada, dec., et. 3/5, 79 mp, 2016, apartament 3 camere, spatios, 2 grupuri sanitare, 3 balcoane, centrala termica, contorizare individuala, mobilat si utilat, loc de parcare cu acte, acces rapid metrou Dimitrie Leonida, credit, **96.900 €;** ☎0747.069.035

151. **Doamna** Ghica Colentina dec., et. 8/10, 70 mp, 1975, Parc Plumbuita, multiple imbunatatiri,mobilat si utilat, intrare si vedere stradala, balcon pe toata suprafata, acces rapid mijloace de transport, acte la zi, Comision Agentie 2%,vecinatati: Obor,Tei,Pipera **87.500 €;** ☎0758.074.444 valigeorgescu88@gmail.com

152. **DOAMNA GHICA, ap. 3 camere, et.10, bucatarie 13 mp, gresie, faianta, termopan, usa metalica, 43.000 €; ☎0723.457.433/ 0751.059.974**

153. **Doamna** Ghica, Baicului dec., et. 4/4, 2002, Apartament 3 camere Dna. Ghica, lac Fundeni.Comision 0%!Vedere extraordinara lac!An 2002, SU-71 mp, dec., centrala gaz, complet mobilat si utilat, 2 bai, balcon inchis, loc parcare ADP. **100.000 €;** ☎0736.333.063 florin.stanica@crsimobiliare.ro

154. **Dobroesti,** apartament 3 camere bloc 2008, cu loc de parcare dec., et. 2/2, 83 mp, 2008, **99.000 €;** ☎0742.469.632 i.viziru@kw.ro

155. **Domenii,** Ion Mihalache dec., et. 4/5, 75 mp, 2020, Vand apartament 3 camere Domenii, Ion Mihalache, cu bucatarie inchisa, centrala proprie, cu 2 bai, in bloc avand an constructie 2020, in zona foarte buna. **185.000 €;** ☎0724.337.658 agentie6@mauwis.ro

156. **Dorobanti,** Beller, semidec., et. 1/3, 93 mp, 1950, apartament 3 camere, etaj 1/ P+3, vedere mixta, 93 mp util, 1 baie, 1 boxa, dispune de finisaje de exceptie, aer conditionat, centrala termica proprie, usa metalica, pretabil rezidential / birou/ sal **325.000 €;** ☎0724.299.311 mariuseurobest@gmail.com

157. **Dr.** Taberei, Chilia Veche semidec., 67 mp, 1974, confort 1, semidec., 5/9, bloc reabilitat, constructie 1974, gresie, faianta, termopan, usa metalica, intabulare, cadastru, accept credit. **78.000 €;** ☎0730.125.007 dana.becherescu@gmail.com

158. **Dr.** Taberei, Compozitorilor, Favorit dec., et. 4/4, 67 mp, 1980, confort 1, dec., 4/4 (fara probleme cu terasa), g, f, p, t, um, intabulare, cadastru, accept credit . **85.000 €;** ☎0730.125.007 dana.becherescu@gmail.com

159. **Dr.** Taberei, Prel. Ghencea, Brasov 3 camere dec., et. 3/4, 65 mp, 1973, Ag. imobiliara, comision 2%, Dr Taberei, Prel Ghencea, Brasov, Lidl, dec., bloc stradal, reabilitat, vedere mixta, 2 debarale, termopan, balcon inchis cu termopan, usa metalica, de renovat, scara curata **81.900 €;** ☎0724.321.698 elvira@totali.ro

160. **Driator,** Ramnicu Sarat, str. Istriei, Dristor, Ramnicu Sarat, str. Istriei, la 10 min. din metrou, parter/4 cu balcon, dec., 68 mp, bloc reabilitat, fara imbunatatiri, 1 gr sanitar si 1 balcon, acte la zi, zona linistita, merita vazut **100.000 €;** ☎0728.879.796

161. **Dristor** -rond Baba Novac semidec., et. 1/8, 70 mp, 1986, 5 minute metrou, dec., 2 gr sanitare, gresie, faianta, parchet, termopane **127.000 €;** ☎0732.135.467 ramax2016@yahoo.com

162. **Dristor** Metrou stradal Camil Ressu dec., 65 mp, 1970, Cf 1, dec., gresie, faianta, parchet, termopan, usa metalica, usi interior, bloc izolat, vecinatati: Park Lake, Ramnicu Sarat, Liviu Rebreanu **95.000 €;** ☎0741.140.993

163. **Dristor** Metrou, Camil Ressu, circular, et. 8/10, 67 mp, 1970, P-ta Ramnicu Sarat, apartament de 3 camere confort 1, circular, geam la baie, bucatarie spatioasa, 2 dressinguri mari, bloc reabilitat, retras de la bulevard, situat la 5 min. metrou Dristor, **86.000 €;** ☎0732.135.471

164. **Dristor** Mihai Bravu - 3 minute metrou semidec., et. 5/10, 72 mp, 1980, Apartament de 3 camere cu 2 balcoane si 2 grupuri sanitare (unul cu dus, celalalt cu cada).Stradal, vedere pe spate.Bloc reabilitat. Bucatarie mare, patrata.Se poate achiziciona si cu credit. **136.800 €;** ☎0679.651.162

165. **Dristor,** dec., et. 5/10, 76 mp, 1974, Vitan, 10 min. metrou, liber, foarte spatios, complet dec., semistradal, 2 balcoane,unul locuibil, in imediata apropiere Auchan, acces facil scoli, gradinite, statie STB, compartimentare deosebita, **94.500 €;** ☎0745.087.966/ 0727.884.946 office_treibrazi@yahoo.com

166. **Dristor,** 1 minut metrou dec., et. 8/10, 74 mp, 1970, Apartament de 3 camere dec., renovat. Bucatarie mare. Se vinde ca in poze daca se doreste. Bloc reabilitat, retras de la bulevard. **120.000 €;** ☎0769.651.162

167. **Dristor,** 10 minute metrou si 3 minute parc IOR semidec., et. 5/10. 70 mp, 1968, stradal pe Camil Ressu in N-uri, scoala 88, Odobesti, bloc reabilitat, fara imbunatatiri, geam baie, liber. Apartamentul se va preda liber, **95.000 €;** ☎0732.135.471 ramax10@yahoo.com

168. **Dristor,** 10 minute metrou si 3 minute parc IOR, semidec., et. 5/10, 66 mp, 1968, stradal pe Camil Ressu in N-uri, scoala 88, Odobesti, bloc reabilitat, fara imbunatatiri, geam baie, liber. Apartamentul se va preda liber, **95.000 €;** ☎0728.777.132 adriangeambei@yahoo.com

169. **Dristor,** 10 minute metrou si parc IOR, mall Park Lake, chiar pe Danubiu, dec., et. 4/4, 70 mp, 1982, bloc reabilitat, terasa fara probleme, dec., 2 gr sanitare, mobilat si utilat, gresie, faianta, parchet, termopane, usa metalica, bloc 4 etaje **125.000 €;** ☎0728.777.132 adriangeambei@yahoo.com

170. **Dristor,** 10 minute metrou vav parc IOR, semidec., et. 6/10, 69 mp, 1968, pe Campia Libertatii, bloc stradal, reabilitat, scara curata, renovat recent, gresie, faianta, parchet, termopane, usa metalica, instalatie sanitara noua, bucatarie mare, mobilata recent, geam baie **120.000 €;** ☎0732.135.469 adriangeambei@yahoo.com

171. **Dristor,** 10 minute metrou, dec., et. 1/8, 67 mp, 1984, str. Fizicienilor, apartament de 3 camere dec., cu 2 grupuri sanitare, renovat complet, bloc reabilitat, scara curata. Constructie 1984, **114.999 €;** ☎0732.135.467 ramax2016@yahoo.com

172. **Dristor,** 2 minute metrou dec., et. 8/10, 70 mp, 1975, Apartament de 3 camere cu balcoane, renovat.Gresie, faianta, parchet, termopan, bloc reabilitat, scara curata, vedere mixta, **111.000 €;** ☎0732.135.471 ramax10@yahoo.com

173. **Dristor,** 2 minute metrou. dec., et. 1/10, 72 mp, 1984, Apartament de 3 camere cu 2 grupuri sanitare, balcon mare, bucatarie deasemenea spatioasa.Apartamentul a fost renovat, instalatii schimbate. Scara civilizata, **132.000 €;** ☎0769.651.162

174. **Dristor,** 3 minute metrou si parc IOR semidec., et. 5/10, 70 mp, 1967, chiar pe Camil Ressu, mall Park Lake, bloc reabilitat, 2 balcoane, fara imbunatatiri, geam baie, liber **95.000 €;** ☎0732.135.471 ramax10@yahoo.com

175. **Dristor,** 4 minute metrou, circular, et. 8/10, 70 mp, 1970, apartament de 3 camere situat la 4 minute de metrou Dristor. Piata Ramnicu Sarat. Geam la baie, bucatarie spatioasa, 2 dressinguri mari. Bloc reabilitat. Retras de la Bulevard. **86.000 €;** ☎0769.651.162

176. **Dristor,** 5 minute metrou si 10 minute parc IOR, rond Baba Novac, semidec., et. 1/8, 69 mp, 1986, bloc reabilitat, 2 gr. sanitare, geam baie, 1986, gresie, faianta, parchet, termopane, usa metalica, baie de serviciu mare cu cabina, **127.000 €;** ☎0728.777.132 adriangeambei@yahoo.com

177. **Dristor,** adiacent Ramnicu Sarat, dec., et. 1/4, 67 mp, 1982, Vanzare ap. cu 3 camere, dec., situat la et. 1/4 in bloc reabilitat termic construit in anul 1982. Dispune de 2 bai, 2 balcoane. Agentie, comision 3%. Liber pt. vizionari, **116.000 €;** ☎0762.093.000

178. **Dristor,** Camil Ressu dec., et. 7/10, 60 mp, 1968, Apartamentul este mobilat, utilat, in bloc curat , in zona verde. **119.500 €;** ☎0724.337.658 agentie6@mauwis.ro

179. **Dristor, Camil Ressu stradal, 1 minut metrou dec., et. 6/10, 72 mp, 1974, 3 camere confort 1 dec., etaj 6/10, cadastru, intabulare, gresie, faianta, parchet, 102.000 €; ☎+40761532117**

180. **Dristor,** Camil Ressu, la cateva minute de metrou, confort 1 semidec., 68mp, etajul 4/10, bloc reabilitat, cu gresie, faianta, parchet, termopane, mobilat modern, curat, acte la zi, pozitie excelenta, merita vazut, **117.500 €;** ☎0728.879.796

181. **Dristor,** Camil Ressu, Metrou, Park Lake Mall, oferta reala; **119.000 €;** ☎0728.879.796

182. **Dristor,** Camil Ressu, Piata Ambrozie, semidec., et. parter/4, 58 mp, 1964, Dristor metrou, zona Camil Ressu, P-ta Ambrozie, parc IOR, apartament 3 camere, P/4, semidec., balcon, termopan, parchet, aer conditionat, mobilat, loc parcare, boxa, **110.000 €;** ☎0722.217.638 viofull@yahoo.com

183. **Dristor,** Mc Donalds 2 minute metrou, confort 1 dec., 75 mp, etajul 1/10, bloc 1984, cu gresie, faianta, termopane, decent, 2 gr. sanitare si 1 balcon, impartire deosebita, pozitie excelenta, merita vazut **135.000 €;** ☎0728.879.796

184. **Dristor,** metrou dec., et. 5/10, 70 mp, 1976, chiar la metrou, dec., bloc 1976, reabilitat termic, necesita renovare. **98.000 €;** ☎0732.135.467 ramax2016@yahoo.com

185. **Dristor,** metrou, Ramnicu Sarat dec., et. 1/4, 61 mp, 1972, La o distanta de 5 minute pana la metrou, va oferim spre vanzare 3 camere cf. 1 dec., mobilat modern, utilat. Apartamentul se afla in bloc H, etajul 1/4, blocul fiind reabilitat termic. **143.000 €;** ☎0733.154.800/ 0761.086.217 baraceanu.daniela@yahoo.com

186. **Dristor,** Ramnicu Sarat, metrou, oferta reala **90.000 €;** ☎0728.879.796

187. **Dristor, Ramnicu Valcea, dec., et. 8/10, 75 mp, 1980, 3 camere confort 1 dec., etaj 8/10, 2 grupuri sanitare, gresie, faianta, parchet, termopan, bloc 1980, cadastru, intabulare 122.000 €; ☎0749.117.424**

188. **Dristor,** Ramnicu Valcea, 5 min. de metrou, Dristor, Ramnicu Valcea, 5 min. de metrou, confort 1 dec., 68 mp, etajul 4/4 fara probleme, bloc 1982 reabilitat, cu imbunatatiri decente, 2 gr sanitare, pozitie excelenta, merita vazut **105.000 €;** ☎0728.879.796

189. **Dristor,** str. Nedelcu Ion, metrou confort 1 semidec., 62 mp, etajul 3/4, bloc 1970 reabilitat caramida si beton, cu gresie, faianta, parchet, termopane, 1 balcon si 1 gr sanitar, merita vazut **110.000 €;** ☎0728.879.796

190. **Dristorului,** rond Baba Novac, chiar pe Aurel Botea semidec., et. 1/8, 70 mp, 1986, Dristorului, rond Baba Novac, chiar pe Aurel Botea,confort 1, semidec., bloc reabilitat termic, scara foarte curata, 2 gr sanitare cu cada si unul cu cabina de dus, termopane, gresie, faianta, parchet, situat la 5-6 min metrou Dristor **127.000 €;** ☎0732.135.471

191. **Drumul** Taberei Valea Argesului dec., et. 4/4, 65 mp, 1972, etaj 4/4, cf 1 / dec an 1972 reabilitat termic, boxa , loc parcare **73.000 €;** ☎0768.398.397 dragos.imomd1@gmai.com

192. **Drumul** Taberei dec., et. 5/10, 70 mp, 1974, 3 camere cf 1 dec. etaj 5/10 bloc reabilitat termopan usa metalica teava gaze geam la baie liber acte acc credit **79.900 €;** ☎0786.325.401

193. **Drumul** Taberei semidec., et. 1/10, 70 mp, Afi Cotroceni, stradal, cf. 1, semidec., etaj 1, bloc reabilitat, contorizat, fara amenajari, liber, toate actele, vedere mixta, acc. credit **88.000 €;** ☎0786.325.401

194. **Drumul** Taberei dec., et. 1/11, 80 mp, 2022, apartament 3 camere tip A, in complex faza 5.Semifinisat **150.166 €;** ☎0738.713.283/ 0738.713.282 office@plazaresidence.ro

195. **Drumul** Taberei dec., et. 9/11, 80 mp, 2024, apartament 3 camere tip A, situat pe bd. Timisoara nr. 14, Plaza Residence Faza 5 **150.166 €;** ☎0738.713.282/ 0738.713.283 office@plazaresidence.ro

196. **Drumul** Taberei dec., et. 6/11, 81 mp, 2023, Apartament 3 camere tip B complex nou Faza 5 **146.766 €;** ☎0738.713.282/ 0738.713.283 office@plazaresidence.ro

197. **Drumul** Taberei dec., et. 5/11, 85 mp, 2023, Apartament 3 camere tip C situat in complex Plaza Residence faza 5, semifinisat. **153.000 €;** ☎0738.713.282/ 0738.713.283 office@plazaresidence.ro

198. **Drumul** Taberei semidec., et. parter/4, 63 mp, 1974, Argesului cf. 1 semidec. parter inalt/ 4 cu boxa 5 mp, centrala termica, termopan, usa metalica, apropiere metrou acte, acc. credit **79.999 €;** ☎0786.325.401

199. **Drumul** Taberei -Auchan dec., et. 3/4, 65 mp, 1970, Drumul Taberei Auchan, reabilitat termic, cf 1, dec. suprafata 65mp, an constructie 1970,etaj 3 , scoala gradinita, parc **79.995 €;** ☎0768.398.397 dragos.imomd1@gmai.com

200. **Drumul** Taberei - Parc Moghioros semidec., et. parter/4, 63 mp, 1972, Drumul Taberei - Parc Moghioros, 3 camere confort 1, in bloc reabilitat, p/4, balcon, 63 mp, contor gaz individual, vedere dubla, termopan, parchet, gresie, faianta, liber, scara curata, acte la zi, **79.800 €;** ☎0769.088.539

201. **Drumul** Taberei 3 camere+ garaj+ boxa dec., et. 1/4, 65 mp, 1973, Parc Drumul Taberei, 1/4, renovat complet, mobilat si utilat, dec., balcon, totul nou, boxa, garaj, acte, pret fix **157.500 €;** ☎0769.088.540 cioran_ginac@yahoo.com

202. **Drumul** Taberei 34 vanzare apartament 3 camere dec., et. 3/4, 61 mp, **89.900 €;** ☎0720.592.299 flandaservimpex2@yahoo.com

203. **Drumul** Taberei 35 circular, et. 8/10, 65 mp, 1970, Tudor Vladimirescu, 8/10, cf.1/circular, liber, curat, mobilat, utilat, acte. Blocul este semistradal, reabilitat, si este situat langa metrou, STB, spape 2%, Drumul Taberei 34, Favorit, vanzare apartament cu 3

Imobiliare vânzări 3 CAMERE

304. **Lacul** Tei, Lukoil, Palatul Ghica, dec., et. 3/10, 70 mp, 1978, Facultatea de Construcții, fara imbunatatiri, 2 balcoane, baie cu geam, vedere spate, scara civilizata, 1 min. parc Tei si Plumbuita, acte la zi, cash/credit, comision Agentie 2%, vecinatati: Pipera, Colentina, Obor, **88.000 €;** ☎0758.074.444 valigeorgescu88@gmail.com

305. **Lacul** Tei, Maica Domnului, aproape parcul circului semidec., et. 1/9, 72 mp, 1990, Maica Domnului stradal, pozitie buna, vedere deschisa, metrou Obor 10 min., scoala 31 5 min., bloc construit in 1991, et. 1/9, semidec., 70 mp utili, curat, balcon mare, acte ok, se accepta credit, **107.000 €;** ☎0799.666.104

306. **Lamotesti,** Brancoveanu, vand apartament 3 camere dec., et. 4/8, 69 mp, 1980, Apartamentul se afla situat la etajul 4 din 8 intru un bloc construit in anul 1980 si are suprafata de 69 mp. Centrala proprie, boxa la subsol si loc de parcare platit ADP. **113.000 €;** ☎0770.437.630 mauwisioan77@gmail.com

307. **Liviu** Rebreanu, metrou Titan, magazinul Titan, parc IOR, etaj 1, dec, dec., et. 1/10, 74 mp, 1979, etaj 1/10, dec., bine compartimentat, balcon mare de 7 mp inchis in termopan, teava de gaze pentru centrala pe scara blocului, liber, disponibil pentru o mutare imediata, **119.000 €;** ☎0728.736.846

308. **Luica,** Izvorul Oltului, vanzare apartament 3 camere dec. dec., et. 4/4, 72 mp, 1977, **70.000 €;** ☎0736.378.588 gabrielbucuriuvo@gmail.com

309. **Lujerului,** Metrou Militari, Politehnica, dec., et. parter/14, 107 mp, 2025, dezvoltator, 3 camere, 2 grupuri sanitare, o terasa, predare la cheie, finisat complet, acces facil metrou Lujerului, Politehnica, mall Plaza si AFI, centre comerciale. Loc de parcare subteran optional **160.455 €;** ☎0722.551.169/ 0722.330.125 smartlujerului@gmail.com

310. **Lujerului,** Politehnica. metrou, 3 camere parter, dec., et. parter/10, 62 mp, 1976, **110.000 €;** ☎0720.100.074 veronica.manolache@goldmcbimobiliare.ro

311. **Magurele,** Ilfov dec., et. parter/3, 78 mp, 1988, 3 cam decom, bloc reabilitat, 78,19 mp, balcon, boxa. Mobilat, utilat, centrala, debara, baie si grup sanitar de serviciu, usi schimbate, renovat complet. Central cu acces la mijl transport,magazine. **89.000 €;** ☎0723.451.550

312. **Mall** Vitan, Unirii, Alba Iulia, Mihai Bravu dec., et. 8/8, 75 mp, 1986, Ap.cochet din 1988, 8/8, termoizolat, terasa refacuta , centrala, dec., 2 bai, nestradal, liniste, luminos, renovat in 2018. **136.000 €;** ☎0763.990.999

313. **MAMAIA** - DE SILVA - APARTAMENT 3 CAMERE - Comision 0% semidec., et. 1/8, 67 mp, 2016, **159.900 €;** ☎0723.468.720 alexandru.leca@kw.ro

314. **MAMAIA** SUMMERLAND - APARTAMENT 3 CAMERE - VEDERE LA MARE - Comision 0% semidec., et. 8/9, 61 mp, 2014, **129.900 €;** ☎0723.468.720 alexandru.leca@kw.ro

315. **Marasesti** Pasaj, Maternitate Bucur ansamblu reziential dec., et. 1/6, 140 mp, 2008, Sunteti in cautarea unui apartament spatios si liniștit? Va oferim spre vanzare un apartament spatios, luminos,cu ferestre spre sud si linistit aflat la etajul 1 intr-un bloc situat in fata ansamblului SOHO,intr-o pozitie mai buna, direct pe strada Bucur 4-6, intr-o zona ultracentrala?Apartamentul este compus din 3 camere cu suprafata utila de 117 mp si terase de 12 mp,2 bai,bucatarie mare,utilata. Suprafetele sunt generoase -living de 47 mp, camerele de 25 si 20 mp, bucatarie de 14 mp.Blocul este construit in 2008 intr-o perioada in care se respectau toate normele in constructie. Suplimentar se poate achiziciona si un loc de parcare subteran **299.500 €;** ☎0728.040.175 gherasos@yahoo.com

316. **Matei** Basarab, Decebal, Calea Calarasilor, dec., et. 4/4, 78 mp, 1991, vand apartament cu 3 camere semidec. in zona Piata Muncii, intre Bd. Decebal si Calea Calarasilor, la doar 5 minute fata de statia de metrou Piata Muncii, avand o suprafata utila de 72 mp, **144.990 €;** ☎0724.597.950 sapphiresmartinvestagency@gmail.com

317. **Matei** Voievod, Piata Muncii, apartament cu 3 camere de vanzare, comision 0, semidec., et. 5/5, 72 mp, 2018, **159.990 €;** ☎0750.407.117 contact@eduardradu.ro

318. **Meraki** Resort&Spa - 3 camere - vedere panoramica la mare - comision 0% dec., et. 7/7, 51 mp, 2024, **97.900 €;** ☎0723.468.720 alexandru.leca@kw.ro

319. **Metalurgiei** - Grand Arena - 3 camere - bloc tip boutique semidec., et. 1/5, 89 mp, 2021, **120.000 €;** ☎0730.170.085 daniela.azarmaneche@zonadesud.ro

320. **Metalurgiei** - Grand Arena - 3 camere - terasa 14 mp - gata mutare dec., et. 5/5, 93 mp, 2023, **110.900 €;** ☎0730.170.085 daniela.azarmaneche@zonadesud.ro

321. **Metalurgiei,** 3 min. Lidl, oportunitate, 3 camere cu terasa dec., et. 5/5, 94 mp, 2022, **110.900 €;** ☎0737.500.374 costi.draghici@zonadesud.ro

322. **Metalurgiei,** oportunitate, 3 camere, filmare reala dec., et. 1/5, 73 mp, 2024, **91.900 €;** ☎0737.500.374 costi.draghici@zonadesud.ro

323. **Metrou** Berceni, apartament 3 camere 70 mp, dec., et. 2/5, 70 mp, 2024, **83.500 €;** ☎0725.957.933 raluca.dascalu@zonadesud.ro

324. **Metrou** Brancoveanu, Spitalul Budimex, 3 camere dec., et. 4/4, 63 mp, 1974, **77.500 €;** ☎0727.736.313 vlad.mirescu@zonadesud.ro

325. **Militari** semidec., et. 6/10, 58 mp, 1976, Ofer spre vanzare apartament 3 camere confort 2/semidec., etaj 6/10, liber, fara imbunatatiri, intabulat, accept credit, scoala, gradinita, Militari, strada Zorelelor. **70.000 €;** ☎0744.194.092 iulia@happyhouse.me

326. **Militari** (Cetatea de Balta) - Orsova, dec., et. parter/4, 70 mp, confort 1, dec., parter/4, centrala, termopan, balcon, 67 mp, acte, credit, **80.000 €;** ☎0726.385.622/ 0728.873.202

327. **Militari** Apusului, vanzari apartamente 3 camere semidec., et. 9/10, 45 mp, **58.000 €;** ☎0720.592.299 flandaservimpex2@yahoo.com

328. **Militari** Iuliu Maniu semidec., et. 5/10, 68 mp, **91.000 €;** ☎0720.592.299 flandaservimpex2@yahoo.com

329. **Militari** Iuliu Maniu dec., et. 1/10, 1978, 3 camere, etajul 1 din 10, bloc din 1978, 67 mp, baie cu geam, balcon inchis, renovat, mobilat si utilat, posibilitate centrala termica. **96.500 €;** ☎0760.276.504

330. **Militari** Lujerului, semidec., et. 8/9, 72 mp, 1967, Vanzare 3 cam. Militari-Veteranilor, cf. I semidec,1967, 72 mp, et. 8/9, vedere mixta, necesita renovare totala, bloc reabilitat termic, comis. Ag. **80.989 €;** ☎0723.351.895/ 0745.351.895 tinaparaschiv@yahoo.com

331. **Militari** metrou Lujerului - cu parcare (optional), dec., et. 5/14, 129 mp, 2025, dezvoltator, 3 camere,etaj 5/14, suprafata 128,42mp, 2 bai, finisat complet, tamplarie din aluminiu cu geamuri tripan. Bloc izolat termic la exterior cu vata bazaltica de 10cm, aviz ISU. Livrare 15.12.25 **199.051 €;** ☎0722.551.169/ 0722.330.125 smartlujerului@gmail.com

332. **Militari** Pacii, vanzari apartamente 3 camere. dec., et. 10/11, 65 mp, **93.000 €;** ☎0774.076.822 mogoseanu.alexandra@gmail.com

333. **Militari** residence dec., 72 mp, 2019, Apartament nou 2020, finisaje la cheie, loc de parcare, canalizare, toate utilitatile, zona nou dezvoltata langa Auchan Militari. La plata cash discount 50 euro/mp. **75.600 €;** ☎0722.166.933/ 0723.013.946 vanzari@militari-residence.ro

334. **Militari** Residence 3 camere la pret de 2 camere, dec., et. 6/8, 69 mp, 2019, Urgent, ocazie, mobilat/utilat la cheie, etaj 6/8, dec., suprafata utila 69 mp, parcare, an constructie 2019, orientare spre Sud-Vest, vav de centru comercial, toate actele ok, se accepta credit; **67.500 €;** ☎0721.662.943 f.bunescu@yahoo.com

335. **Militari** Residence apartament 3 camere de vanzare, comision 0% semidec., et. 2, 55 mp, 2023, Bucuresții Vechi si Noi va propune spre achiziție un apartament superb cu 3 camere in cartierul Militari Residence aflat pe strada Tineretului **68.500 €;** ☎0731.694.901 peicaalexandru863@gmail.com

336. **Militari** Residence, dec., 68 mp, 2020, apartament nou 2020, finisaje la cheie, loc de parcare, canalizare, toate utilitatile, zona nou dezvoltata langa Auchan Militari. La plata cash discount 50 euro/mp, **71.925 €;** ☎0722.166.933 vanzari@militari-residence.ro

337. **Militari** Residence, Metro, dec., 72 mp, 2020, Apartament nou 2020, finisaje la cheie ,loc de parcare, canalizare, toate utilitatile, zona nou dezvoltata langa Auchan Militari. La plata cash discount 50 euro/mp. **75.600 €;** ☎0722.166.933 vanzari@militari-residence.ro

338. **Militari** Residence, rate la dezvoltator. dec., et. 2/5, 57 mp, 2023, Descopera practicitatea si economia in apartamentul cu 3 camere. Preturi incepand de la 53.000 euro pentru demisol si 68500 pentru etaje. Acest apartament de 57 mp utili, **68.400 €;** ☎0747.856.302 pyntyca@yahoo.com

339. **Militari** Residence, Sg. Ilie Petre, semidec., et. 1/5, 57 mp, 2022, apartament 3 camere, semidec., 2 dormitoare, o baie, bucatarie open-space cu living si iesire in balcon. Bloc nou, D+P+4+M, lift si locuri parcare **65.500 €;** ☎0748.221.317 artcityconstruct@gmail.com

340. **Militari** Residence, Tineretului, semidec., et. 1/2, 55 mp, 2023, 3 camere semidec., 55 mp utili, etaj 1 din 2 in bloc nou cu doua etaje pe str. Tineretului in Militari Residence, foarte aproape de capatul RATB 178/138. Comision 0%, **68.500 €;** ☎0748.221.317 artcityconstruct@gmail.com

341. **Militari** Rezident dec., et. 1/4, 2016, ap. 3 camere, cf. 1, renovat, g, f, p, t, um, aer cond., 2 bai, balcon mare inchis, loc parcare, toate actele la zi, se vinde si mobilat. **78.500 €;** ☎0735.343.011

342. **Militari** sect 6 dec., et. 8/8, 75 mp, 1980, Vand apartament 3 camere dec. 75 mp, an 1988 **106.000 €;** ☎0722.637.791 barbudaniel467@gmail.com

343. **Militari,** dec., et. 10/10, 65 mp, 1974, Apusului, dec., termopan, parchet, gresie, faianta, usa metalica, 2 balcoane, 2 grupuri sanitare, acte, discutabil **67.900 €;** ☎0769.088.540 cioran_ginac@yahoo.com

344. **Militari,** 8 minute metrou Gorjului, 3 camere bloc 81, dec., et. 4/4, 72 mp, 1981, Va prezint spre vanzare un apartament cu 3 camere dec. situat la etajul 4 din 4 al unui bloc construit in 1981 pozitionat in Militari Gorjului in proximitatea scolii nr. 309, **91.000 €;** ☎0758.098.917/ 0758.098.905 georgian.draghia@gmail.com

345. **Militari,** Avangarde City, bl finalizat, TVA Inclus dec., et. 4/7, 64 mp, 2023, vanzare apartament 3 camere, dec., finalizare, mutare imediata, oferta limitata **74.900 €;** ☎0740.501.047/ 0723.159.580 vanzari2@avangardecity.ro

346. **Militari,** Avangarde Rezidence, 3 camere. dec., et. 4/4, 61 mp, 2013, Militari Avangarde Rezidence 3 camere cf. 1, etaj 4/4, centrala proprie, acces usor mijloace de transport, parc, Penny, cu balcon, 61 mp, scara civilizata, merita vazut. **70.000 €;** ☎0767.922.400/ 0722.912.924 cordialimobiliare@yahoo.com

347. **Militari,** bulevardul Uverturii semidec., et. 8/8, 70 mp, 1986, Militari, bulevardul Uverturii, cf 1 semidec., etaj 8/8, 2 lifturi, bloc din 1986,AC, centrala termica proprie,gresie, faianta, parchet ,termopan, 70 mp,acte la zi, accepta credit, Agentie **78.000 €;** ☎0770.467.814 badea_alice00@yahoo.com

348. **Militari,** Chiajna, Strada Orhideelor, bloc 2016, dec., et. 2/2, 82 mp, 2016, Agentie imobiliara comision 2%, imobil 2016, etaj 2/2+pod cu acces exclusiv, 50 mp, 2 bai cu cada si geam afara, centrala termica proprie, mobilat modern, aer conditionat, loc parcare proprietate, **109.900 €;** ☎0723.627.543

349. **Militari,** Gorjului, semidec., et. 5/9, 70 mp, 1967, vanzare 3 cam. Militari-Gorjului, cf. I semidec., bl. 1967, supraf. 70 mp, etaj 5 din 9, vedere mixta, renovat recent, mobilat si utilat modern, 7 min. pana la Metrou, STB si Plata, Comis. Ag., **106.999 €;** ☎0723.351.895/ 0745.351.895 tinaparaschiv@yahoo.com

350. **Militari,** Gorjului, metrou, dec., et. 4/4, 1982, bloc 1982, confort 1, 70 mp, dec., 2 gr. sanitare, 2 balcoane, termopan, usa metalica, aer conditionat, necesita renovare, pret fix, intabulare, cadastru, accept credit, pret fix **81.000 €;** ☎0730.125.007 dana.becherescu@gmail.com

351. **Militari,** Gorjului. dec., et. 1/4, 76 mp, 1981, Se vinde apartament 3 camere, Gorjului, dec., etaj 1/4, suprafata 76 mp, 2 balcoane, 2 gr. sanitare, construit dupa cutremur, boxa, pret 97.500 euro, **97.500 €;** ☎0765.353.681

352. **Militari,** intre Gorjului si Veteranilor, dec., et. 4/4, 70 mp, 1980, pret negociabil, necesita renovare completa, amplasare str. Cetatea de Balta, 3 camere, cu 2 grupuri sanitare, confort 1, dec., etaj 4/4, bloc anvelopat termic, constr. 1980, acte facute **70.999 €;** ☎0722.302.080

353. **Militari,** Iuliu Maniu, 600 m de metrou Pacii, OMV dec., et. 6/6, 84 mp, 2022, Direct dezvoltator, bloc p+6+terasa izolata 40 cm, 2 intrari, 2 lifturi, geam tripan Veka, STB la 50 m, taxe mentenanta 0, metrou Pacii la 600 m, parcare inclusa, liniste, detalii la www.nuferilor.ro, **105.000 €;** ☎0771.789.681/ 0772.020.517 fam.suditu@gmail.com

354. **Militari,** Lujerului, dec., et. parter/14, 109 mp, 2025, dezvoltator, apartament 3 camere, etaj P/14, suprafata 109,11 mp, dec., 2 bai, finisat complet cu gresie, faianta, parchet, obiecte sanitare, tamplarie din aluminiu cu geamuri tripan. Acces rapid metrou, **163.665 €;** ☎0722.551.169/ 0722.330.125 smartlujerului@desilva.ro

355. **Militari,** Lujerului, dec., et. 5/8, 73 mp, 1984, se vinde apartament 3 camere, Militari, Lujerului, etaj 5, dec., constructie 1984, centrala termica, 2 bai, amenajat, partial mobilat, 73 mp, **112.000 €;** ☎0765.353.681

356. **Militari,** Metro dec., 65 mp, 2019, Apartament nou 2020, finisaje la cheie, loc de parcare, canalizare, toate utilitatile, zona nou dezvoltata langa Auchan Militari. La plata cash discount 50 euro/mp. **70.412 €;** ☎0722.166.933 vanzari@militari-residence.ro

357. **Militari,** metrou Gorjului, apartament 3 camere, dec., et. 4/4, 67 mp, 1982, **79.000 €;** ☎0720.100.074 veronica.manolache@goldmcbimobiliare.ro

358. **Militari,** Metrou Lujerului, dec., et. parter/11, 98 mp, 2025, dezvoltator, apartament 3 camere, etaj parter/11, suprafata 98,04 mp, dec., 2 bai, finisat complet cu gresie, faianta, parchet, obiecte sanitare, tamplarie din aluminiu, geamuri tripan. Acces rapid metrou, **156.864 €;** ☎0722.551.169/ 0722.330.125 smartlujerului@gmail.com

359. **Militari,** metrou Lujerului, cu parcare (optional) dec., et. 6, 110 mp, 2025, dezvoltator, 3 camere, etaj 6/14, suprafata 111,95 mp, finisat complet, tamplarie din aluminiu cu geamuri tripan. Bloc izolat termic cu la exterior cu vata bazaltica de 10cm, aviz ISU. Livrare 15.12.2025. **212.705 €;** ☎0722.551.169/ 0722.330.125 smartlujerului@gmail.com

360. **Militari,** metrou Lujerului, Iuliu Maniu, dec., et. 10/14, 115 mp, 2025, dezvoltator, 3 camere, etaj 5/14, suprafata 115 mp, 2 bai, finisat complet, tamplarie din aluminiu cu geamuri tripan. Bloc izolat termic cu la exterior cu vata bazaltica de 10cm, aviz ISU. Livrare 15.12.2025, **179.320 €;** ☎0722.551.169/ 0722.330.125 smartlujerului@gmail.com

361. **Militari,** metrou Pacii, et. parter/3, 90 mp, 2022, ap. 3 cam., la cheie, parter 90 mp + curte 100 mp + loc de parcare, structura beton, izolat, mobilat si utilat, finisaje de lux, racordat la sistem de canalizare, gaze. Accept credit, acte la zi, **139.000 €;** ☎0765.021.000

362. **Militari,** Metrou, et. 2/4, Vanzare apartament 3 camere Militari- Metrou, etaj 2/4, semidec., posibilitate montare centrala. Pret 82.000 Euro, **82.000 €;** ☎0736.879.832

363. **Militari,** Rezidential Apusului 3 dec., et. 1/6, 71 mp, 2024, direct dezvoltator, str. Sergent Ilie Petre nr. 48, complex rezidential nou finalizat, 3 D+P+6E, 71 mp, 2 gr. sanitare, 1 balcoan, dec., bucatarie inchisa, geam la baie, compartimentare caramida, toate utilitatile, **77.500 €;** ☎0726.500.535/ 0767.565.131 contact@rezidentialapusului.ro

364. **Militari,** Uverturii, dec., et. parter/8, 76 mp, 1984, Apartament dec., renovat, balcon, pivnita, toate autorizatiile obtinute, scara curata bloc decent, 1 min. STB **92.500 €;** ☎0736.965.547 maryaalex1516@gmail.com

365. **Militari,** vanzare 3 camere. dec., et. 7/10, 67 mp, 1976, **110.000 €;** ☎0771.334.619 conceptcimobiliare@gmail.com

366. **Militari,** zona Lidl Uverturii, str. Stupca 25-35 dec., et. 2/5, 86 mp, 2023, direct dezvoltator, blocuri D+P+5, finalizate, diverse suprafete, 1, 2, 3 camere, parcari la demisol, 1 km metrou Gorjului, 200 m STB, alte detalii gasiti la www.nuferilor.ro, **110.000 €;** ☎0771.789.681/ 0772.020.517 fam.suditu@gmail.com

367. **Militari-** Gorjului dec., et. 4/4, 72 mp, 1982, Militari- Gorjului cf 1/dec 72mp an constructie 1982, gresie faianta, termopan, ac etaj 4, cadastru intabulare, 2 grupuri sanitare scoala gradinita metrou piata **78.000 €;** ☎0768.398.397 dragos.imomd1@gmai.com

368. **Militari-** Gorjului dec., et. 4/8, 74 mp, 1980, Vanzare Apartament 3 camere- Militari-Gorjului, dec., etaj 4/8, constructie 1980, Renovat complet, 2 balcoane, suprafata 73, 2 mp, posibilitate montare Centrala.Pret Negociabil. **73.000 €;** ☎0736.879.832

369. **Militari-** Gorjului- Metrou, Uverturii/ Centrala dec., et. 1/10, 85 mp, 2023, Ofer spre vanzare ap 3 cam dec, cu centrala proprie,2 bai, 2 balcoane, gresie,faianta, parchet, termopane Salamander 6 camere tripan,usi interioare,usa metalica, izolatie de 10 cm,pereti caramida. 2bai/ 2 **118.000 €;** ☎0752.658.747

370. **Morarilor,** dec., credit ipotecar, vedere parc, semimobilat, geam baie. dec., et. 6/10, 67 mp, 1975, **89.500 €;** ☎0722.323.657 marius@vectorimobiliare.ro

371. **Morarilor,** Pantelimon, apartament 3 camere intre doua parcuri, creditabil, inclusiv Prima casa, dec., et. 5/10, 58 mp, 1974, **83.000 €;** ☎0749.067.475 comunicari@danieldobre.ro

372. **Moreni,** central dec., et. 4/4, 81 mp, 1990, apartament 3 camere oras Moreni, jud. Dambovita **40.000 €;** ☎0733.305.551/ 00447459819853 pikicristi51@gmail.com

373. **Mosilor,** Fainari dec., et. parter/10, 67 mp, 1982, Vand apartament 3 camere Mosilor, Fainari, dec., etaj P/10, 67 mp, amenajat, mobilat si utilat **139.000 €;** ☎0750.480.282 adrian.tnedive@gmail.com

374. **Mosilor,** Obor, 5 min. de metrou, stradal, ocazie, semidec., et. 8/8, 72 mp, 1982, pozitie de exceptie, et. 8/8, terasa O.K, cf.1, semidec, 72 mp, 2 bai, bloc 1982, reabilitat termic, renovat recent, bucatarie open si mobilata nou, ideal investitie, scara/ vedere stradala, luminos, usi int. noi, balcon mare, g, f, p,t, usa metalica, aer conditionat, acte O.K, usor neg., **98.900 €;** ☎0770.956.572

375. **Muncii,** Campia Libertatii, str Ghe. Petrascu, semidec., et. 6/10, 67 mp, 1968, Parc IOR. Apartament de 3 camere nerenovat. Parchetul de foarte buna calitate se poate rascheta. Este foarte bine intretinut. Balcon mare, spatii de depozitare. Geam la baie. Bloc reabilitat **97.000 €;** ☎0769.651.162

376. **Natiunile** Unite, Piata Constitutiei, dec., et. 2/8, 81 mp, 1995, aproape de metrou Izvor, etaj 2/8, 81 mp, bloc 1995, decent, intrare fata/spate, vedere mixta, scara impecabila, pozitie excelenta 2 bai, 2 balcoane inchise, acte la zi, cl. en. B, liber **235.000 €;** ☎0728.879.796 lagunaimob@yahoo.com

377. **Nerva** Traian, Timpuri Noi, et. parter/8, 78 mp, 1991, apartament de 3 camere dec. cu hol de tip H, 2 grupuri sanitare, balcon, vedere mixta.Bloc reabilitat. Scara foarte curata, **158.000 €;** ☎0769.651.162

378. **Nicolae** Grigorescu - Piata Matei Ambrozie - langa dec., et. parter/8, 70 mp, 1986, Apartament de 3 camere dec., 2 grupuri sanitare, renovat, instalatie electrica si sanitara schimbat.Bloc reabilitat, geam la baie **130.000 €;** ☎0769.651.162

379. **Nicolae** Grigorescu intersectie Postavarul, dec., et. 1/4, 68 mp, 1968, bloc tip C, 10 minute metrou, stradal, vedere spate, bloc reabilitat, dec., geam baie, fara imbunatatiri, liber, **96.000 €;** ☎0732.135.471 ramax10@yahoo.com

380. **Nicolae** Grigorescu metrou, piata Salajan, semidec., et. 1/8, 68 mp, 1984, 3 cam. confort 1, etajul 1/8, 1984, 2 bai, semidec., amenajat si mobilat nou, izolat interior, anvelopat exterior, acte la zi, liber, se accepta credit preaprobat, comision agentie 1% **124.999 €;** ☎0722.321.021 dragan.georgeta@regalservice.ro

381. **Nicolae** Grigorescu, 5 min. Metrou dec., et. 1/8, 70 mp, 1985, Nicolae Grigorescu, confort 1, dec., bloc 1985, reabilitat termic, renovat complet, usi, gresie, faianta, parchet, termopane, instalatii electice si sanitare noi, 2 gr. sanitare, 3 balcoane, liber, situat la 5-7 min. metrou Nicolae Grigorescu, **130.000 €;** ☎0732.135.471

382. **Nicolae** Grigorescu, 1 Decembrie, dec., et. parter/10, 64 mp, 1974, Apartament de 3 camere dec.. Apartament situat intr-un bloc din 1974 reabilitat cu balcon. 7-8 minute metrou. Cadastru si intabulare, **77.000 €;** ☎0769.651.162

383. **Nicolae** Grigorescu, Metrou, Parc Ior semidec., et. parter/10, 82 mp, 1976, Aleea Ilioara, Metrou Nicolae Grigorescu, apartament cu 3 camere, semidec., P/10, suprafata 82mp, an constructie 1976, gresie, faianta, parchet, termopan, cadastru, intabulare.Blocul este incadrat in clasa 2 de risc seismic **85.000 €;** ☎0746.513.305 trifu.danandrei@yahoo.com

384. **Nicolae** Grigorescu, Pallady, Str. Patriotilor, la parter/10 cu balcon, dec., 61 mp, bloc 1975 reabilitat, cu toate imbunatatirile, centrala proprie, instalatii noi, mobilat utilat complet, acte la zi, zona linistita, merita vizionat, **83.000 €;** ☎0728.879.796

385. **Nicolae** Grigorescu, Titan, piata Salajan dec., et. 8/10, 50 mp, 1970, 5 minute metrou si piata, dec., etajul 8/10, dec., **73.000 €;** ☎0732.135.467 ramax2016@yahoo.com

386. **Obor** - Colentina, vizavi de Kaufland, semidec., et. 3/8, 66 mp, 1976, Masina de Paine, 6 minute de la metrou, bloc 1975, reabilitat, et 3/8, 66,mp, centrala proprie, renovat, instalatii sanitare si electrice schimbate, imbunatatiri, mobilat si utilat, orientare EST-VEST **95.000 €;** ☎0767.480.826 diana13business@yahoo.com

387. **Obor** Colentina Teiul Doamnei langa sectia 7 Politie semidec., et. 4/10, 70 mp, 1970, metroul Obor la 8min. bloc reabilitat termic, fara risc seismic, situat in teiul doamnei, 4/10, renovat integral recent, gfp, um, th, mobilat complet-utilat, boxa in subsol, cadastru-intabulare-energetic, accesibil imediat, **85.000 €;** ☎0722.614.867/ 021.688.08.67

388. **Obor,** Colentina in complexul Rose Garden, dec., et. 8/9, 88 mp, 2010, Apartament cu 3 camere modelul mare avand 2 terase, 2 bai, situat in complexul Rose Garden, intrun bloc nou, 2010, in plan secund, beneficiind de liniste, spatii verzi, avand 2 locuri de parcare si 1 boxa, **185.000 €;** ☎0722.614.867

389. **Obor,** Colentina, 5 minute de metrou, stradal, dec., et. 4/10, 73 mp, 1976, et. 4/10, cf. 1, dec., 73 mp, 2 balcoane, bloc fara risc seismic, reabilitat termic, scara si vedere stradala, geam la baie, gresie, faianta, parchet din lemn masiv, termopan, usa metal, acte O.K, liber, acc. credit, neg., **88.000 €;** ☎0724.336.834

390. **Obor,** Colentina, arh. Ion Berindei, langa sectia 7politie semidec., et. 9/10, 68 mp, 1971, Bloc reabilitat termic, fara risc seismic, situat pe Str. arh. Ion Berindei, la 7 min. de metrou Obor, pe mijloc, orientare Est-Vest, cadastru, intabulare, energetic, se accepta credit. **83.000 €;** ☎0722.614.867/ 021.688.08.67

391. **Obor,** Colentina, Doamna Ghica, Parc Plumbuita, semistradal, semidec., et. 3/10, 66 mp, 1972, 3/10, cf.1, semidec., 66 mp, vedere mixta, bloc fara risc seismic, reabilitat termic, bucatarie mare, patrata, curat, contorizat, gresie, faianta, termopan, usa metalica, cadastru si intabulare, zona linistita, cu multa verdeata si parc in proximitate, accept credit, **85.000 €;** ☎0724.336.834

392. **Obor,** Colentina, Kaufland, stradal semidec., et. 8/10, 64 mp, 1970, Poz. de exceptie, et. 8/10, cf. 1, semidec., 64 mp, vedere mixta, preponderent pe spate, bl. fara risc seismic, reabilitat termic, bucatarie mare, patrata, luminos, g+f+p+t, usa metal, aer condit, liber, acte O.K, acc. credit, neg. **84.900 €;** ☎0770.956.572

393. **Obor,** Colentina, str. Doamna Ghica Gherase dec., et. parter/8, 75 mp, 1991, bloc 1991, situat pe str. D-na Ghica langa Penny Market, avand vederea mixta, p/8, dec., hol in h, 2 bai, 74 mp, Centrala proprie, renovat integral recent, g, f, p, um, t, pretul include tot mobilierul. **115.000 €;** ☎0722.614.867/ 021.688.08.67

394. **Obor,** Colentina, Teiul Doamnei 10 minute metrou semidec., et. 7/10, 65 mp, 1970, langa Dristor Kebab, aproape Kaufland, Veranda, Parc Plumbuita, etaj 7/10, cf. 1 semidec., 65 mp, bloc 1970 reabilitat termic, baie cu fereastra, vedere mixta, orientare E-V, imb., g, f, p, t, um, cadastru, intabulare **89.999 €;** ☎0737.435.628/ 021.380.28.14

395. **Obor,** Colentina, Teiul Doamnei, Centrala,8 minute de metrou dec., et. 1/10, 80 mp, 1976, Kaufland, semistradal, 1/10,cf1, dec,80mp, 2balcoane, vedere mixta, centrala termica,renovat 2024,bloc reabilitat termic, bucatarie mobilata, geam la baie, luminos, usi si instal noi, g+f+p+t, usa metal,aer conditionat, zona linistita, acte O,K, acc credit,neg. **130.000 €;** ☎0724.336.834

396. **Obor,** Doamna Ghica, complex Planorama, dec., et. 1/15, 85 mp, 2011, Metrou Obor 15 min. Mall Veranda 10 min. Lidl-Kaufland 5 min., bloc 2011, centrala proprie, finisaje noi, 4 lifturi, cadastru, intabulare, se accepta credit, **93.000 €;** ☎0722.614.867/ 021.688.08.67

397. **Obor,** Lizeanu, Maica Domnului, dec., et. 6/8, 71 mp, 1991, Se vinde ap. 3 camere intr-un bloc situat in cartierul Tei, str. Maica Domnului, la 10 min. de metroul Obor, dec., 2 baiuna cu fereastra, 71 mp, vederea fiind mixta, mobilat, cadastru-intabulare, se acc. credit, **107.000 €;** ☎0722.614.867/ 021.688.08.67

398. **Obor,** Masina de Paine, Colentina, Teiul Doamnei semidec., et. 8/10, 69 mp, 1970, Obor, Metroul la 7 min, Masina de Paine, Colentina, Secția 7 Politie, bloc reabilitat termic, vedere mixta, renovat recent, G, F, UM, usi, instalatii noi, baie cu fereastra, cadastru-intabulare-energetic. **82.000 €;** ☎0722.614.867/ 021.688.08.67

399. **Obor,** Mihai Bravu langa Primaria Sectorului 2, dec., et. 9/11, 67 mp, 1976, 2 minute metrou, Mall Veranda, Parc Obor, piata, etaj 9/11, cf.1 dec., 67 mp, bloc 1976 reabilitat termic, vedere mixta, baie cu fereastra, 2 balcoane, orientare E, imb., termopan, cadastru, intabulare, liber, **78.500 €;** ☎021.380.28.14/ 0737.435.628

400. **Obor,** Stefan cel Mare, Lizeanu, Maica Domnului dec., et. 6/10, 70 mp, 1990, aproape Parcul Circului, Tei, Scoala 31, Facultatea de Construcții, etaj 6/10, cf. 1 dec., 70 mp, bloc 1990, 2 bai, baie mare cu fereastra, vedere mixta spate si lateral, similar hol H, cadastru, intabulare, **108.000 €;** ☎0737.435.628/ 021.380.28.14

401. **Obor,** Stefan cel Mare, str. Luncsoara, metroul Obor la 5 min. dec., et. 3/8, 70 mp, 1980, pozitionare foarte buna, bloc reabilitat termic, an c-tie 1980, situat la 5 min. de metroul Obor, pe str. Luncsoara, langa scoala 307, 70 mp, dec., 2 bai, imb., g, f, p, um, t, cadastru-intabulare. **135.000 €;** ☎0722.614.867/ 021.688.08.67

402. **Oltenitei** - Apartament 3 camere dec., et. 2/5, 76 mp, 2024, **94.800 €;** ☎0737.500.379/ 0737.500.379 liliana.serban@zonadesud.ro

403. **Oltenitei** - Paraul Rece - 3 camere cu terasa - bloc tip boutique. et. 3/3, 76 mp, 2024, **119.500 €;** ☎0730.170.085 daniela.azarmaneche@zonadesud.ro

404. **Oltenitei,** str. Fermei, dec., et. 1/3, 92 mp, 2023, cf. 1, dec., toate imbunatatirile noi 2022: gresie, faianta, parchet, termopan, usa metalica, videointerfon, ct, balcon pe toata suprafata apartamentului, 2 bai, bloc nou 2023, **114.000 €;** ☎0758.041.197 office@gamainvest.ro

405. **Orhideea** Gardens 121 mp et 5/11 loc parcare inclus dec., et. 5/11, 121 mp, 2009, Va propunem la vanzare un superb apartament cu trei camere situat in complexul Orhideea Gardens la etajul 5/11 cu o vedere panoramica deosebita pe doua laturi ale imobilului construit in anul 2009. **315.000 €;** ☎0733.848.277 razvan_nike@yahoo.com

406. **Ozana,** sector 3 dec., et. 1/4, 88 mp, 2023, dezvoltator, ofer spre vanzare apartament 3 camere, dec., etaj 1/4, 88 mp, zona verde, priveliste superba, 0 comision. **131.730 €;** ☎0766.228.698/ 0732.867.721 pallady.apartaments01@gmail.com

407. **Paleologu,** apartament 3 camere semidec., et. parter/4, 101 mp, 1942, **150.000 €;** ☎0743.335.911 madalina.tupea@goldmcbimobiliare.ro

408. **Paleologu-** Calea Mosilor dec., et. parter/3, 120 mp, Renovat complet, parter /3, instalatii electrice si sanitare noi, gresie, faianta, parchet, termopane, usa metalica, 120 mp. Toate actele **135.000 €;** ☎0732.135.467

409. **Pallady** metrou rate dezvoltator 3 mobilat corp B, dec., et. parter/8, 92 mp, 2024, Gata de mutare! Complet mobilat si utilat. Direct dezvoltator, comision 0%, Caisului Residence 3. Apartament 3 cam., dec., bucatarie inchisa si living spatios, complet finisat, CT proprie, incalzire pardoseala, 700 m metrou Nicolae Teclu, **149.000 €;** ☎0757.572.272

410. **Pantelimon** dec., et. 1/10, 70 mp, Bd Chisinau 3 camere cf.1 dec. etaj 1 / 10 pe mijloc de bloc reabilitat. Renovarea recenta include g+f+t+p+ usi noi+ instalatii noi. Exista intabulare si accept credit. Zona verde si linistita aproape de Parc National Arena Socului **91.000 €;** ☎0727.827.197

411. **Pantelimon** semidec., et. 7/10, 52 mp, 1974, Sos.Vergului Cora, liber, se vinde mobilat,ap cf 1 2cam transformat in 3 cam, bloc civilizat in zona verde cu parcuri, scoli si gradinite in apropiere si mijloace de transport **74.900 €;** ☎0728.114.499/ 0724.350.992

412. **Pantelimon** dec., et. 7/10, 71 mp, 1976, stradal, parcul Morarilor, bl. reabilitat termic, dec., etaj 7, balcon mare, 71mp, renovat, g+f+p+t+um, se poate locui, facilitati, magazine, scoli, gradinite, liber, cadastru intabulare disc. **73.000 €;** ☎0761.749.316/ 0722.824.757

413. **Pantelimon** 2 camere direct pe lacul Pantelimon terasa 14 mp dec., et. demisol/3, 67 mp, 2020, **125.350 €;** ☎0722.681.655 nadiadeluca.pub@gmail.com

414. **Pantelimon** 3 camere semidec., et. 7/10, 48 mp, 1976, **65.900 €

Imobiliare vânzări 3 CAMERE

515. **Tineretului** circular, et. 5/10, 61 mp, 1977, metrou, etaj intermediar, in bloc cu 2 lifturi, acte in regula, urgent, negociabil **129.000 €;** ☎0722.970.050

516. **Tineretului** - Calea Vacaresti - 3 camere - 81 mp dec., et. 7/7, 81 mp, 1981, **143.000 €;** ☎0730.170.085 daniela.azarmaneche@zonadesud.ro

517. **Tineretului,** Sincai, Trestiana dec., et. 8/9, 65 mp, etajul 8/9, vav de parcul Tineretului, confort 1, dec., geam la baie, balcon pe living si dormitor, fara modificari, fara imbunatatiri, necesita renovare, loc de parcare, ☎0728.934.654/ 0723.821.314

518. **Tineretului,** str. Radulescu Motru la 10 min de metrou, confort 1 dec., 67mp, etajul 5/10, bloc 1978, necesita renovare totala, 1 gr sanitar si 2 balcoane, pozitie excelenta, pret bun, merita vazut. **112.000 €;** ☎0728.879.796

519. **Tineretului,** stradal, metrou, 3 camere, bloc Z, 114900Â€ circular, et. 9/10, 63 mp, 1974, Agentie imobiliara, comision 2%.Vanzare 3 camere, Tineretului, stradal, metrou, 2 lifturi, ghena balcon exterior, teava de gaze, etajul 9/9, baie cu geam, termopan, parchet, necesita renovare, Liber, toate actele,creditabil, **114.900 €;** ☎0723.627.531 andrea@totali.ro

520. **Tineretului,** Timpuri Noi, metrou dec., et. 5/8, 70 mp, 1985, Piata Norilor, Str Radulescu Motru, 3 camere dec., etaj 5/8, suprafata 70 mp, an constructie 1985, **142.000 €;** ☎0746.513.305 trifu.danandrei@yahoo.com

521. **Tineretului,** Tohani, semidec., et. 5/10, 71 mp, 1976, 2 minute parc, 5 minute metrou Tineretului, 7 minute Timpuri Noi, gresie, faianta, parchet, termopane, usa metalica, bucatarie mare, **125.000 €;** ☎0732.135.467 office@ramax.ro

522. **Titan** semidec., et. 1/10, 66 mp, 1974, De vanzare apartament de 3 camere 67mp, complet renovat, la etajul 1 al unui bloc reabilitat termic. Au fost A©nlocuite: instalatia electrica,sanitara si a fost montata centrala termica. Merita v?zut! **109.500 €;** ☎0725.678.182

523. **Titan** - Postasului, trei camere superbe cu loc de parcare! Comision 0% dec., et. 5/5, 70.20 mp, 2021, **135.000 €;** ☎031.630.14.52 contact@alexandrucordea.ro

524. **Titan** - Postasului, trei camere superbe cu loc de parcare! Comision 0% dec., et. 5/5, 70 mp, 2021, **135.000 €;** ☎031.630.14.52 contact@alexandrucordea.ro

525. **Titan** Liviu Rebreanu colt cu 1 Decembrie 1918, confort 1 semidec., 65 mp, etajul 1/4, bloc caramida reabilitat, cu gresie, faianta, parchet, termopane, renovat recent, 1 gr sanitar si 1 balcon, zona linistita, acte la zi, merita vazut **90.000 €;** ☎0728.879.796

526. **Titan** Liviu Rebreanu Restaurantul Alba dec., et. 6/8, 62 mp, 1977, apartament 3 camere, dec., 62mp, etajul 6/8, bloc 1977 reabilitat, oferta reala **79.000 €;** ☎0728.879.796

527. **Titan** Metrou, semidec., et. 6/7, 67 mp, 1982, vand apartament 3 camere, 2 lifturi, bloc anvelopat, necesita renovare, instalatiile electrice schimbate, **99.000 €;** ☎0723.460.200 sweethome_imob@yahoo.com

528. **Titan** Metrou, Parc, semidec., et. 6/10, 70 mp, 1970, Titan metrou, Liviu Rebreanu, Restaurant Alba, confort 1, semidec., bloc reabilitat termic, scara curata, vedere mixta (2 balcoane pe fata si spatele blocului), zona foarte linistita, situat la 10 minute de parcul IOR si metrou Titan, **83.000 €;** ☎0732.135.471

529. **Titan** parc, Odobesti intersectie cu Al lanca,1986, dec., et. parter/8, 68 mp, 1986, 5 minute metrou, bloc reabilitat, dec., 2 gr sanitare, gresie, faianta, parchet, termopane, usa metalica, bucatarie mobilata, geam baie, balcon, aer conditionat, toate actele **130.000 €;** ☎0732.135.468 adriangeambei@yahoo.com

530. **Titan** Piata Minis, semidec., et. parter/4, 64 mp, 1970, bloc reabilitat termic, liber, centrala proprie, instalatii sanitare si electrice schimbate, gresie, faianta, parchet lemn masiv, geam baie, parter din 4 cu acces la curte , boxa subsol, parcare , situat la 5-7 min metrou si parc **90.000 €;** ☎0732.135.471

531. **Titan** vand apartament 3 camere gata de locuit sau inchiriat semidec., et. 4/4, 73 mp, 1965, Proprietar, vand apartament cu 3 camere semidec. gata de locuit sau inchiriat.Blocul este reabilitat, fara risc seismic, fara probleme cu teresa, intro zona verde si linistita a sectorului 3Apartamentul se vinde partial mobilat si utilat.NEGOCIABIL! **95.555 €;** ☎0722.775.533 predarga@gmail.com

532. **Titan,** dec., et. 5/8, 1977, 3 min. metrou, apartament liber, 3 camere dec., etaj 5/ 8, bloc reabilitat. Are g+f+t+p+usi noi+instalatii noi, geam la baie, intabulare si accept credit. Zona verde si linistita, apropre de parc I.O.R. Nicolae Grigorescu, Bd. Basarabia, Campia Libertatii, **101.000 €;** ☎0727.827.197

533. **Titan,** semidec., et. 4/4, 61 mp, 1968, parc, metrou, bloc 4, baia are aerisire afara, foarte luminos, zona linistita, acte in regula **111.000 €;** ☎0722.970.050

534. **Titan,** semidec., et. 5/5, 107 mp, 2016, va oferim spre vanzare apartament cu 3 camere situat in bloc construit in 2016, pe str Prumul Gura Putnei 135 A, et. 5 mansarda, 107.7 mp din care 15 mp terasa, fara comision cumparator **124.000 €;** ☎0761.200.831 smchristian13@yahoo.com

535. **Titan,** 1 Decembrie 1918, Poarta 4, Faur, ocazie confort 1 dec., 65 mp, etajul 2/4, bloc reabilitat de caramida, necesita renovare totala, 1 balcon si 1 gr. sanitar, pozitie excelenta, acte la zi, liber, merita vazut **75.000 €;** ☎0728.879.796

536. **Titan,** 1 Decembrie, Sectia 13 Politie, cu centrala circular, et. 8/10, 70 mp, 1971 , strada Jean Steriade, etaj 8/10, cf. I, circular, 70 mp, imobil reabilitat construit in 1971, zona linistita, scara curata, contor gaze, centrala termica, clasa en. B, liber, se accepta credit. **84.999 €;** ☎0728.879.796 lagunaimob@yahoo.com

537. **Titan,** 1 Decembrie, Str. Codrii Neamtului etajul 6/8, dec., 63mp, bloc 1977 reabilitat, renovat recent cu totul nou, mobilat utilat modern, zona linistita, acte la zi, nediscutabil, merita vazut, **105.000 €;** ☎0728.879.796

538. **Titan,** 3 minute metrou, dec., et. 2/10, 65 mp, 1970, apartament de 3 camere dec., renovat complet. Apartamentul se vinde ca in poze.Instalatie electrica si sanitara schimbate. Bloc reabilitat. Retras de la bulevard. Liniste, **120.000 €;** ☎0769.651.162

539. **Titan,** 3 minute parc, dec., et. 1/4, 70 mp, 1970, 10 minute metrou, bloc 4 etaje, apartament situat la etajul 1 , dec., bucatarie mare, termopane, bloc reabilitat, liber, toate actele, **97.000 €;** ☎0732.135.467 ramax2016@yahoo.com

540. **Titan,** 5 minute metrou, Barajul Lotru, semidec., et. 4/4, 67 mp, 1970, intersectie Barajul Sadului, bloc reabilitat, complet mobilat si utilat, renovat recent, terasa fara probleme, gresie, faianta, parchet, termopane, um, geam baie, ac, instalatii sanitare schimbate **100.000 €;** ☎0728.777.132 adriangeambei@yahoo.com

541. **Titan,** 5 minute metrou, Barajul Lotru, semidec., et. 4/4, 67 mp, 1970, intersectie Barajul Sadului, bloc reabilitat, complet mobilat si utilat, renovat recent, terasa fara probleme, gresie, faianta, parchet, termopane, um, geam baie, ac, instalatii sanitare schimbate, **98.000 €;** ☎0732.135.471 ramax10@yahoo.com

542. **Titan,** Al. Stanila, dec., et. 2/4, 67 mp, 1970, 5 minute metrou si parc IOR, 5 minute scoala 195, curat, oate actele, **107.000 €;** ☎0732.135.467 ramax2016@yahoo.com

543. **Titan,** Barajul Bistritei, ocazie la 12 min. de metrou, confort 1 dec., 66 mp, etajul 3/4, bloc caramida reabilitat, cu gresie, faianta, parchet, termopane, usa metalica, decent, mobilat, acte la zi, zona ok, merita vazut **87.600 €;** ☎0728.879.796

544. **Titan,** bloc 1983, 2 bai, semidec., et. 7/10, 68 mp, 1983, intersectie Liviu Rebreanu cu Grigorescu, bloc reabilitat, stradal, vedere fata, sud, 2 gr. sanitare, termopane, parchet lemn masiv, gresie, faianta, geam baie, balcon mare, liber **125.000 €;** ☎0732.135.467 ramax2016@yahoo.com

545. **Titan,** bloc 1984, dec., et. 7/10, 71 mp, 1984, 2 bai, bloc reabilitat, scara curata, gresie, faianta, parchet, termopane, usa metalica, 1 minut metrou si parc IOR, **125.000 €;** ☎0732.135.467 ramax2016@yahoo.com

546. **Titan,** chiar la metrou si intrarea in parc semidec., et. 7/10, 68 mp, 1983, intersectie Liviu Rebreanu cu Grigorescu, bloc reabilitat, stradal, vedere fata, sud, 2 gr. sanitare, termopane, parchet lemn masiv, gresie, faianta, geam baie, balcon mare, liber, **125.000 €;** ☎0732.135.471 ramax10@yahoo.com

547. **Titan,** Codrii Neamtului, dec., et. 7/8, 60 mp, 1977, renovat, instalatii schimbate, gresie, faianta, parchet, termopane, usa metalica, **80.000 €;** ☎0732.135.467 ramax2016@yahoo.com

548. **Titan,** langa metrou Titan. semidec., et. 6/10, 70 mp, 1970, Hai sa dam de veste! Vand apartament de 3 camere, semidec., in care te vei simti ca un rege in castelul sau... doar ca fara mostenitori care sa-ti sparga farfuriile! **125.000 €;** ☎0769.651.162

549. **Titan,** Liviu Rebreanu, et. 9/10, et. 9/10, Titan, Liviu Rebreanu, imobil reabilitat, fara imbunatatiri, in apropiere Lidl, Mega Image, Auchan, P-ta Minis, gradinite, scoli, **77.000 €;** ☎0722.414.299

550. **Titan,** Liviu Rebreanu, semidec., et. 6/10, 1968, etaj 6/10, cf. 1 semidec., 70 mp, 2 balcoane, 1 grup sanitar, bloc reabilitat, termopan, fara imbunatatiri acte la zi, se accepta credit, clasa en. B, merita, pret fix **82.999 €;** ☎0728.879.796 lagunaimob@yahoo.com

551. **Titan,** Nicolae Grigorescu, dec., geam la baie, liber, metrou dec., et. 7/10, 70 mp, 1975, apartament 3 camere dec.e, etaj 7/10, in suprafata 70 mp, recent igienizat, boxa, liber, acces metrou Nicolae Grigorescu, acte disponibile. **99.000 €;** ☎0745.844.226 imobiliareurbanhouse@gmail.com

552. **Titan,** Ozana, 10 min metrou 1 Decembrie si Auchan dec., et. 4/4, 66 mp, et. 4/4, cf. 1, dec., bloc reabilitat, posibilitate centrala proprie, 2 apartamente pe nivel, balcon, spatii de depozitare, 10 min statia de metrou 1 Decembrie si Auchan, scara curata, fara restantieri **86.000 €;** ☎0786.325.404

553. **Titan,** Piata Minis semidec., et. 4/4, 70 mp, 1970, detalii proprietate: localizare Piata Minis, Titan, camere 3 camere spatioase, etaj 4 din 4, bloc reabilitat termic, constructie an 1970, baie cu geam **95.000 €;** ☎0769.651.162

554. **Titan,** Piata Minis, sector 3 semidec., et. 2/4, 61 mp, Titan, Piata Minis, bd. 1 Decembrie, sector 3, 3 camere, confort 1, semidec., et. 2/4 gresie, faianta, parchet, termopan, rulori, renovat, mobilat si utilat nou, toate actele, accept credit **89.999 €;** ☎0721.263.460

555. **Titan,** Piata Minis, Str. Barajul Bicaz, Titan, Piata Minis, Str. Barajul Bicaz,etajul 2/4, semidec., 65 mp, bloc 1970 reabilitat, fara imbunatatiri, necesita renovare totala, zona linistita, la 12 min. de metrou, 1 balcon si 1 gr. sanitar, acte la zi, merita vazut, **83.000 €;** ☎0728.879.796

556. **Titan, Piata Trapezului semidec., et. 2/3, 100 mp, 2022, 3 camere confort 1 semidec., etaj 2/3, gresie, faianta, parchet, termopan, centrala propie, bloc 2022, 100 mp 129.000 €; ☎+40761532117**

557. **Titan,** proprietar vand apartament 3 camere, semidec., et. 4/4, 63 mp, 1971, Zona linistita de blocuri de 4 etaje: Titan-Postavarului (Aleea Leorda), apartament 3 camere, suprafata utila 63 mp, etaj 4/4. Balcon inchis, ac, bloc reabilitat, interior si exterior. **78.000 €;** ☎0732.373.342 robert3786@gmail.com

558. **Titan,** ultimele unitati, 3 camere 96 mp, mutare rapida, 850m metrou 1 Decembrie dec., et. 1/4, 95 mp, 2024, **129.000 €;** ☎0765.522.734 emil@imoneria.ro

559. **Titan-** chiar la metrou si parc IOR semidec., et. 6/10, 70 mp, 1970, Oportunitatea perfecta de a-ti gasi caminul ideal chiar in inima Titanului! **125.000 €;** ☎0732.135.467 ramax2016@yahoo.com

560. **Titan-** metrou si parc IOR semidec., et. 3/10, 75 mp, 1967, reabilitat termic,balcon 15 mp, curat, liber, toate actele.Vedere parc IOR, 3 Minute metrou **85.000 €;** ☎0732.135.467 ramax2016@yahoo.com

561. **Titan-** policlinica /parc Titanii dec., et. 1/4, 67 mp, 1970, 1. Compartimentare dec.a-Apartamentul este dec., oferind intimitate si spatiu fiecarui membru al familiei.2. Geam la baie- Ventilatie si lumina naturala asigurate, contribuind la un mediu sanatos. **95.000 €;** ☎0732.135.467 ramax2016@yahoo.com

562. **Titan-** Stelian Mihale semidec., et. 2/10, 56 mp, 2/10, cf. 2, semidec., reabilitat, UM, fara imbunatatiri, discutabil **68.000 €;** ☎0724.581.411

563. **Toporasi** nr. 31, 3 camere, comision 0% dec., et. 1/10, 59 mp, 1975, **65.000 €;** ☎0722.622.216 adela.grigore@kw.ro

564. **Trei** camere Drumul Taberei, zona metrou Raul Doamnei semidec., et. 8/10, 45.00 mp, 1973, **58.000 €;** ☎0760.654.542 george.concept@yahoo.com

565. **Turnu** Magurele, Teleorman, Piata Praporgescu semidec., et. 1/4, 47 mp, 1977, vand apartament in Turnu Magurele, langa piata, Praporgescu, etajul 1 din 4, apartamentul este intr-o stare excelenta, foarte bine ingrijit, are umbra pe toata durata zilei, zona linistita, pentru mai multe detalii nu ezitati sa sunati la nr de telefon **35.000 €;** ☎0762.010.100/ 0762.867.992 diana.buscan@yahoo.com

566. **Ultracentral** - 3 camere spatios, bloc fara risc semidec., et. 4/7, 120.00 mp, 1940, **175.000 €;** ☎0729.074.876 florin@norisk.ro

567. **Unirii** Stradal Ideal Investitie aproape de Tribunal, vedere stradala, confort 1 dec., 90mp, etajul 5/8, bloc 1995, 3 balcoane si 2 gr. sanitare, gresie, faianta, parchet, termopane, decent, pozitie excelenta, acte ok, merita! **218.000 €;** ☎0728.879.796

568. **Unirii,** Bibescu Voda 19, dec., et. 5/5, 60 mp, 1930, 2 min. metrou, Apartament in bloc cu restaurant Fuior, in spatele restaurantului L'orscopo, intrare separat, fara lift, drept de proprietate, etaj 5, mansarda, cablu tv, internet. Accept si schimb cu diferenta din partea cumparatorului; **140.000 €;** ☎0766.420.140 laaaica@gmail.com

569. **Unirii,** de vanzare 3 camere, et. 2/6, bloc nou semidec., et. 2/6, 125 mp, 2019, **340.000 €;** ☎0738.897.906 andreea@axareal.ro

570. **Unirii,** Garanti Bank, dec., et. 6/9, 84 mp, 1997, stradal, apartament 3 camere, 6/9, dec., centrala termica, vedere panoramica Palatul Parlamentului, suprafata 84 mp, 2 balcoane, bloc monolit, constr. 1997, liber, **209.000 €;** ☎0722.359.898 office@interpartes.ro

571. **Unirii,** Garanti, dec., et. 5/8, 83 mp, 1994, 3 cam. dec.e, etajul 5/8, monolit, 2 bai, vedere mixta est-vest, liber, mobilat sau nemobilat, parchet stejar, usi interior lemn stejar, intrare stradala, comision agentie imobiliara 2%. Se accepta si credit preaprobat, **239.999 €;** ☎0722.321.021 dragan.georgeta@regalservice.ro

572. **Unirii,** Parcul Carol, ISG Residence III, 2019 dec., et. 9/9, 68 mp, 2019, Imobiliare Solutions Group va ofera spre vanzare un apartament de 3 camere, dec., cu o suprafata utila de 68 mp, **150.000 €;** ☎0757.021.619 elena@imogroup.ro

573. **Unirii-** O Goga bloc 1993 dec., et. 2/8, 112 mp, 1993, Etaj 2/8 dec., amenajat ca in foto. Are 2 gr sanitare, parchet in toate camerele, gresie, faianta. Acte ok, liber. Este foarte spatios, avand o sufragerie de 23 m, **199.000 €;** ☎0770.805.447 agentie2@mauwis.ro

574. **Valea** Oltului, Prelungirea Ghencea, penthouse superb, terasa, semidec., et. 5/5, 148 mp, 2012, **195.000 €;** ☎0748.889.926 ionut.stancu@imobiliare-acasa.ro

575. **Vanzare** 3 camere dec. - Doamna Ghica dec., et. parter/8, 76.64 mp, 1989, **120.000 €;** ☎0729.074.876 florin@norisk.ro

576. **Vanzare** Dorobanti - Iancu de Hunedoara - 3 camere semidec., et. 3/8, 62 mp, 1960, **96.000 €;** ☎0743.174.433 officetnv@gmail.com

577. **Viilor,** Fabrica de Chibriturl dec., et. 1/1, 71 mp, 1934, Ofer spre vanzare apartament 3 camere in vila, et. 1/1, strada Fabrica de Chibrituri, stradal, necesita renovare. **57.000 €;** ☎0750.480.282 adrian.tnedive@gmail.com

578. **Vitan** Barzesti, dec., et. 10/15, 90 mp, 2007, Rin Hotel, renovat recent, ramane mobilat, utilat, finisaje de exceptie, accept schimburi chiar si autoturisme gama de lux,cel mai bun pret !!! **88.000 €;** ☎0753.075.109

Imobiliare vânzări 4 CAMERE

579. **Vitan** Mall dec., et. 8/8, 74 mp, 1990, Calea Vitan, stradal, apartament 3 camere, etaj 8/8, dec., suprafata 74mp, 2 grupuri sanitare, 1 balcon, vedere mixta, cadastru, intabulare, bloc reabilitat, constructie 1990 **127.000 €;** ☎0722.359.898 office@interpartes.ro

580. **Vitan** Mall, 3 camere dec.e. dec., et. 7/8, 73 mp, 1989, **169.000 €;** ☎0720.565.898 nicoleta.schik@activimob.ro

581. **Vitan** Mall, Aleea Foisorului, semidec., et. 2/4, 42 mp, 1968, 3 camere confort 3, fara balcon, centrala termica de apartament, um, ac, renovat/ igienizat. Nu se accepta credit, bloc incadrat cls. 2, acte la zi. Comision agentie 2%, vecinatati: Mihai Bravu, Timpuri Noi, **54.500 €;** ☎0758.074.444 valigeorgescu88@gmail.com

582. **Vitan** Piata Bobocica Auchan Vitan dec., et. 1/10, 74 mp, 1980, Calea Vitan,dec.,renovat,mobilat si utilat,2 balcoane,1baie+gr sanitar (ambele cu geam),total contorizat,pe mijloc,spatii verzi,acces rapid miloace de transport,acte la zi,Comision Agentie 2%,vecinatati:Dristor,Titan,Mihai bravu **129.000 €;** ☎0758.074.444 valigeorgescu88@gmail.com

583. **Voluntari** Apartament 3 camere complet mobilat si utilat langa LIDL B-dul Eroilor semidec., et. 2, 66 mp, 2020, **129.900 €;** ☎0759.018.615 traian.coroi@imobiliare-acasa.ro

584. **Voluntari,** Terra Residence, apartament 3 camere duplex semidec., et. 5/6, 119 mp, 2008, **132.000 €;** ☎0722.462.244 marian.nistor@goldmcbimobiliare.ro

585. **Voluntari,** Terra Residence, apartament 3 camere duplex semidec., et. 5/6, 119 mp, 2008, **132.000 €;** ☎0743.335.911 madalina.tupea@goldmcbimobiliare.ro

Apartamente 4+ camere

1. **1 Decembrie** 1918, Metrou, ocazie. apartament 4 camere dec., 70 mp, etajul 4/10, bloc 1976 reabilitat, cu gresie, faianta, parchet, termopan, decent, posibilitate montare centrala termica, 1 gr. sanitar si 1 balcon, acte ok, merita, **100.000 €;** ☎0728.879.796

2. **1 Decembrie** 1918, Prevederii, semidec., et. 3/8, 84 mp, 1984, 5 minute metrou, bloc reabilitat, curat, etajul 3/8, 84 mp, 2 bai, **135.000 €;** ☎0732.135.467 ramax2016@yahoo.com

3. **1 Decembrie,** Piata Trapezului, dec., et. 2/4, 82 mp, 1970, Apartment de 4 camere dec. cu 2 grupuri sanitare. Geam la baie. Bloc reabilitat. Apartamentul necesita imbunatatiri, **99.000 €;** ☎0769.651.162

4. **Aparatorii** Patriei Metrou 4 camere renovat semidec., et. 7/8, 86 mp, 1982, De vanzare 4 camere renovat la 3 minute de metrou, vizavi de fata de Metrou Aparatorii Patriei, 2 bai, 2 balcoane, etaj 7/8, bloc reabilitat termic, posibilitate mobilatPret Negociabil **118.000 €;** ☎0723.292.446

5. **Aparatorii** Patriei Metrou, modernizat, loc parcare, boxa, bloc 1986. semidec., et. 7/8, 84 mp, 1984, **114.000 €;** ☎0770.310.802 andrei@vectorimobiliare.ro

6. **Aparatorii** Patriei Oltenitei - 4 camere spatios - Comision 0% et. 4/8, 85 mp, 1982, **115.000 €;** ☎0727.736.313 vlad.mirescu@zonadesud.ro

7. **Aparatorii** Patriei, vanzare apartament 4 camere semidec. semidec., et. 4/8, 90 mp, 1983, **116.000 €;** ☎0736.378.588 gabrielbucuriuvo@gmail.com

8. **Aparatorii** Patriei- langa metrou - apartament 4 camere semidec., et. 4/4, 101 mp, 2011, **111.900 €;** ☎0737.500.384 zina.epure@zonadesud.ro

9. **Baneasa** Vedere Directa la Padurea Baneasa, exclusivist, singur pe etaj dec., et. 2/2, 197 mp, 2008, **369.888 €;** ☎0741.214.215 elenapetrescu@realstart.ro

10. **Baneasa** Vedere Directa la Padurea Baneasa, exclusivist, singur pe etaj dec., et. 2/2, 197 mp, 2008, **369.888 €;** ☎0741.214.215 elenapetrescu@realstart.ro

11. **Baneasa,** Sisesti, dec., et. parter/4, 206 mp, 2010, Baneasa Sisesti nr 73 A, Piscu Vechi, parter inalt 2 apartamente de 2 camere unite si modificate intr-un open space superb, 2 dormitoare, 1 birou, 1 bucatarie cu iesire balcon, 2 bai cada, cabina dus, balcon stradal la est 11 mp, terasa cu loc de luat masa vest 15 mp, incalzire pardoseala si calorifere, 2 aer conditionat 9000 btu. Finisaje de lux pardoseala travertin, suprafata totala construita 206 mp, eficienta termica superioara, costuri mici la energie si gaze, apartamentele ocupa circa jumatate din suprafata totala construita a parterului inalt, bloc nou 2010, structura seismica solida certificata prin cartea imobilului, lift, zona verde linistita fara trafic auto intre soseaua Gh. Ionescu Sisesti si lac Grivita, vecini de calitate, se poate reconfigura in functie de destinatie, rezidential, sediu firma, cabinet etc. **360.000 €;** ☎0722.316.920 georgeamoisescu1@gmail.com

12. **Berceni,** apartament 4 camere in cartier rezidential zona Grand Arena semidec., et. parter/3, 73 mp, 2016, **99.900 €;** ☎0766.216.155 paul.cimbala@kw.ro

13. **Berceni,** Covasna, semidec., et. 2/4, 83 mp, 1968, vanzare apartament deosebit, cu centrala proprie, costuri mici, boxa, se vinde mobilat, intr-o zona verde, toate facilitatile. Merita vizionat, se accepta credit. Bloc linistit, curat, anvelopat, **109.000 €;** ☎0731.551.555/ 0731.551.555 acordgrup@gmail.com

14. **Calea** Calarasi dec., et. 7/7, 92 mp, 1999, De vanzare un apartament de 4 camere pe Calea Calarasi, Hyperion - Hala Traian. Bloc este din 1999. Centrala si 4 aparate ac. Anunt direct proprietar, comision 0, disponibil imediat. **185.000 €;** ☎0729.729.005 octavian.catana@gmail.com

15. **Calea** Mosilor x str. Eminescu x Str. Traian, dec., et. 3/10, 91 mp, 1981, Pozitionare foarte buna, acces rapid catre centru, Calea Mosilor x bd. Dacia, bloc 1981, 2 bai, 2 balcoane, dec., f. spatios vederea fiind mixta-Est-Vest, cadastru, intabulare, energetic, se accepta credit, liber, **155.000 €;** ☎0722.614.867/ 021.688.08.67

16. **Calea** Mosilor- Popa Petre- 4 camere, semidec., et. 3/3, 136 mp, 1934, centrala proprie Agentie imobiliara comision 2% - Calea Mosilor -Popa Petre -Vanzare apartament cu 4 camere, suprafata utila 136 mp, centrala proprie, aer conditionat, 2 balcoane,2 grupuri sanitare, etaj 3/3+M (locuita) **275.000 €;** ☎0731.115.056 roberto@totali.ro

17. **Calea** Rahovei - Imobil Strada Dunavat - Vanzare dec., et. parter/4, 87 mp, 1982, Apartament 4 camere, an bloc: 1982, dec.; 87 mp, Parter/4, AC. Se vinde neutilat si nemobilat. calea rahovei strada dunavat **108.000 €;** ☎0750.441.664

18. **Camil** Ressu vav parcul IOR, metrou Grigorescu 1 dec., et. 9/10, 86 mp, 1982, vanzare apartament 4 camere dec.e, etaj 9/10, suprafata utila 81 mp, suprafata totala 86 mp, an de constructie 1982, **140.000 €;** ☎0767.771.549

19. **Casin** Domenii Sandu Aldea parter+curte+ garaj+ boxa+ pod dec., et. parter/1, 240 mp, parter din 1, 240 de mp, subsol+ curte+ garaj+ pod, zona exclusivista, curat, acte in regula, pretabil locuit sau firma. **600.000 €;** ☎0726.664.381 valentin.florea85@yahoo.com

20. **Colentina,** Rau Bacila, langa ANL, Mc Donald's, dec., et. 2/8, 85 mp, 1986, Str. Radovanul, bloc tip rusesc reabilitat termic, an 1986, centrala termica proprie, imb, g, 1, p, um, t, 2 bai, una cu fereastra, 2 balcoane, bucatarie spatioasa, cadastru, intabulare, energetic clasa A, **119.000 €;** ☎0722.614.867/ 021.688.08.67

21. **Costin** Georgian - Parcul Morarilor - 4 camere dec. - etaj 2 dec., et. 2, 90.00 mp, 1978, **110.000 €;** ☎0729.074.876 florin@norisk.ro

22. **Cotroceni,** Bucuresti eleganta la tine acasa dec., et. parter/1, 130 mp, 1970, **348.000 €;** ☎031.631.34.13 sorin@sorinraducu.ro

23. **Crangasi** apartament 4 camere 2 bai 2 balcoane et. 6/10, Fara comision in Crangasi la 4-5 minute de piata si metrou scoala gradinita tranvai 41 RATB apartament eleganta cu 4 camere 2 bai merita vazut detalii suplimentare la telefon ! Va astept la vizionare ! ☎0766.651.051/ 0723.611.412 ovidiu.vlad42@yahoo.ro

24. **Crangasi** apartament 4 camere, 2 bai, 2 balcoane semidec., et. 3/8, 85 mp, 1986, In Crangasi, la 2 minute de RATB si tranvai 41, diverse marketuri, 4 minute de piata, metrou, gradinita scoala parcuri amenajate pentru copii in zona placuta si linistita merita vazut detalii tel. ☎0766.651.051/ 0723.611.412 ovidiu.vlad42@yahoo.ro

25. **Crangasi,** semidec., et. 7/8, 85 mp, 1982, confort 1 semidec., etaj 7/8, suprafata 85 mp, an constructie 1982, 2 balcoane, 2 grupuri sanitare, gresie, faianta, parchet, termopan, pret 123000 euro, **123.000 €;** ☎0799.419.086

26. **Damaroaia,** Coralilor, dec., et. 4/4, 168 mp, 2009, bloc nou finalizat in anul 2009. Apartament 4 camere de lux, et 4/4 dec., finisaje de calitate, utilat si mobilat complet, centrala proprie, cont individual. Toate utilitatile. Proprietar. Rog seriozitate. **350.000 €;** ☎0768.844.544 iordansolomon93@yahoo.com

27. **Decebal,** stradal dec., et. 2/4, 1996, Decebal, stradal, apartament 4 camere, 2/4 dec., suprafata 100mp, vedere mixta, constructie 1996, cadastru, intabulare **239.000 €;** ☎0722.359.898 office@interpartes.ro

28. **Dorobanti,** lux, 5 incaperi in vila, metrou Victoriei /Stefan cel Mare semidec., et. 3/3, 45 mp, 1948, investitie ap. atipic (3 cam. mici+1 mare+dependinte) + 30 mp cota teren, 45 mp utili intabulati si peste 145 mp in folosinta (cota parte din pod+holuri, terasa etc). Cauta schita si poze pe site, cu nr. meu de telefon; **125.000 €;** ☎0769.840.201 21romastreet@gmail.com

29. **Dristor** metrou, etaj 4/10, dec., dec., et. 4/10, 67 mp, 1975, in imediata apropiere a metroului Dristor, de bine poztionat, complet dec., fara imbunatatiri deosebite, baie cu geam spre exterior, balcon inchis in termopan, bloc anvelopat, **90.000 €;** ☎0728.736.846

30. **Dristor,** Grigorescu, bd. Fizicienilor, la 10 min. de metrou Grigorescu, etajul 1/8, semidec., 85 mp, bloc 1984 reabilitat, necesita renovare, decent, 2 gr. sanitare si 2 balcoane, acte la zi, zona linistita, merita vazut, **130.000 €;** ☎0728.879.796

31. **Dristor,** Kaufland, Racari, etaj 5/8, bloc 1984, boxa, loc de parcare semidec., et. 5/8, 84 mp, 1984, **155.000 €;** ☎0770.310.802 andrei@vectorimobiliare.ro

32. **Dristor,** Ramnicu Valcea, metrou, semidec., et. parter/8, 82 mp, 1984, parter/8, semidec., curat,pretabil spatiu comercial sau locuinta, 2 grupuri sanitare, centrala termica, luminos, pret negociabil. **148.000 €;** ☎0722.765.302

33. **Dristor,** Str. Complexului, bloc 1988, dec., et. 6/8, 96 mp, 1988, 2 minute metrou, Farmacia Tei si Mega Image, **215.000 €;** ☎0732.135.467 ramax2016@yahoo.com

34. **Dristor-** Fizicienilor semidec., et. 1/8, 85 mp, 1982, 10 minute metrou, 2 gr sanitare, bloc reabilitat, gresie, faianta,parchet, termopane, usa metalica **129.000 €;** ☎0732.135.467 ramax2016@yahoo.com

35. **Drumul** Taberei 4 camere, centrala termica, boxa dec., et. 4/4, 85 mp, 1973, Valea Ialomitei, bloc reabilitat, renovat complet, gresie, faianta, parchet, termopan, usa metalica, balcon, usi schimbate, instalatie electrica si sanitara refacute, acte, liber, **130.000 €;** ☎0769.088.540 cioran_ginac@yahoo.com

36. **Drumul** Taberei Valea Ialomitei dec., et. 2/4, 90 mp, 1973, langa piata V Ialomitei, in bloc reabilitat, 2/4, cf. 1, dec., 2 gr. sanitare, boxa, posibilitate centrala, necesita renovare, liber, acte. Langa bloc, metrou, STB, piata, magazine, scoala gradinita **113.000 €;** ☎0757.894.152

37. **Drumul** Taberei, apartament 4 camere de vanzare, mobilat si utilat complet, dec., et. 4/4, 80 mp, 1973, Bucuresti vechi si noi va propune spre achizitie apartament 4 camere confort 1 sporit, proaspat renovat, 2 unitati A.C., centrala termica noua, geamuri termopan, **115.000 €;** ☎0767.677.777 paunmarius265@gmail.com

38. **Drumul** Taberei, Auchan, 4 camere dec., 80.71 mp, etaj 3/4, bloc reabilitat dec., et. 3/4, 76 mp, 1970, **115.000 €;** ☎0764.083.346 gabi@mht.ro

39. **Drumul** Taberei, bd. Timisoara, 4 cam., comision 0% dec., et. 10/10, 100 mp, 1980, Agentia Topis va propune un apartament de 4 camere in cartierul Drumul Taberei zona bulevardul Timisoara cu un potential mare. Apartamentul este la etajul 10/10, format din 4 camere, dec. total, **86.000 €;** ☎0724.798.495 ionut.lotca@topis.ro

40. **Drumul** Taberei, Cetatea Histria, Parc Moghioros semidec., et. 7/10, 62 mp, 1971, vanzare apartament 4 camere, 2 bai, bloc reabilitat, renovat, bucatarie mobilata/ utilata, vedere parculet, parc/ metrou aproape, scoli/ gradinite, posibilitate achizitie cu garaj 25.000 euro, comision 0% **81.000 €;** ☎0730.252.252 contact@amaliatudor.ro

41. **Drumul** Taberei, Compozitorilor 90 mp, 1980, dec., etaj 6/10, 2 grupuri sanitare, 2 balcoane, parchet, termopan, usa metalica, intabulare, cadastru, accept credit, pret user negociabil, **145.000 €;** ☎0730.125.007 dana.becherescu@gmail.com

42. **Drumul** Taberei, metrou Tudor Vladimirescu Lasermed dec., et. 7/10, 93 mp, 1978, et. 7/10, bloc reabilitat, dec., 2 bai, 2 balcoane, bucatarie generoasa, suprafete mari, gresie, faianta, parchet, termopan, centrala termica, scara impecabila, accepta credit **145.000 €;** ☎0786.325.404 mihai.publicimob@gmail.com

43. **Drumul** Taberei, piata dec., et. 2/4, 83 mp, 1973, 4 camere dec., etaj 2 din 4, 83 mp, 2 bai, balcon tip logie, vedere mixta, bloc reabilitat, posibilitate centrala termica, boxa. **113.000 €;** ☎0760.276.504

44. **Drumul** Taberei, Raul Doamnei semidec., et. parter/10, 61 mp, 1972, apartament 4 camere, semidec., suprafata utila 61 mp, P/10, 1972, 2 bai, necesita renovare, boxa generoasa subsol, zona linistita, acces facil metrou Raul Doamnei, se accepta credit **74.900 €;** ☎0747.069.035

45. **Drumul** Taberei, Valea Argesului, bloc 1984, 2 bai, dec., et. 2/10, 87 mp, 1984, ofer spre vanzare ap 4 camere cu 2 balcoane inchise in termopan, 2 bai renovate complet, usi interioare noi, usa metalica, parchet nou, instalatii sanitare si electrica schimbata **135.000 €;** ☎0751.427.385

46. **Drumul** Taberei, Valea Ialomitei et. 4/4, 1976, ap. 4 cam., metrou, stradal, et. 4/4, constr. 1976, 2 grupuri sanitare, multe magazine, mijloace de transport **83.999 €;** ☎0723.603.698

47. **Emil** Racovita Vanzare Apartament 4 Camere Semidec. semidec., et. 5/8, 82 mp, 1984, **108.000 €;** ☎0736.378.588 gabrielbucuriuvo@gmail.com

48. **Ferdinand,** bd. Mihai

Imobiliare vânzări CASE, VILE

23. **Balotesti,** Ilfov S.U. 115 mp, curte 510 mp, 4 cam., 2024, in constructie, Casa este constructie noua si face parte din Ansamblul Rezidential The 8 Residence Balotesti, cu termen de finalizare in septembrie 2024. Constructia casei este pe un teren de 510 mp, casa are 115 mpu,. **170.900 €;** ☎0753.508.888

24. **Balotesti,** Ilfov S.U. 115 mp, curte 510 mp, 4 cam., 2024, la cheie, Complexul imobiliar The 8 este format din case individuale structurate pe parter, disponibile intr-o singura varianta, cu doua pozitionari ale casei de tip in oglinda, pe 4 coloane de case, cu parcela **166.500 €;** ☎0753.508.888

25. **Balotesti,** Ilfov S.U. 140 mp, curte 1260 mp, 6 cam., 2010, la rosu, Vand casa cu etaj si teren (livada) in Balotesti, IF. Supraf. totala 140 mp, amprenta de 70 mp. Teren:1400 mp, cu deschidere la sol de 14 m. Utilitatile(gaze, curent, apa, canal) la poarta. Zona spital SRI/ Eden Park. Negociabil **145.000 €;** ☎0731.199.095 catalin_maican@yahoo.com

26. **Balotesti,** Ilfov S.U. 115 mp, curte 510 mp, 4 cam., 2024, la cheie, casa individuala este alcatuita din 4 camere cu o compartimentare eficienta, respectand cerintele actuale de functionalitate si spatiu/convietuire familiara, **166.500 €;** ☎0753.508.888

27. **Balotesti,** Ilfov S.U. 115 mp, curte 510 mp, 4 cam., 2024, la cheie, casa individuala este alcatuita din 4 camere cu o compartimentare eficienta, se preda complet finisata, cu materiale de calitate si racordata la utilitatile. Curtea casei 510 mp, **170.900 €;** ☎0753.508.888

28. **Balotesti,** Ilfov S.U. 115 mp, curte 510 mp, 4 cam., 2024, la cheie, casa individuala, 4 camere, 115 mpu, teren 510 mp, 2 grupuri sanitare, camera tehnica, camera dressing, 3 dormitoare, vestibul de intrare. Va oferim consultanta pentru obtinerea unui credit bancar, **170.900 €;** ☎0753.508.888

29. **Balotesti,** Ilfov S.U. 115 mp, curte 510 mp, 4 cam., 2024, la cheie, case individuale 4 camere, moderne, 3 dormitoare, 2 bai, camera tehnica, camera dressing, 115 mp utili, complet finisate, racordate la toate utilitatile, curte individuala 510, **166.500 €;** ☎0753.508.888

30. **Balotesti,** Ilfov S.U. 115 mp, curte 510 mp, 4 cam., 2024, la cheie, Nu rata sansa de a-ti gasi linistea intr-un nou camin!Va propunem o locuinta structurata pe parter situata intr-un nou Ansamblu Rezidential localizat in Comuna Balotesti, jud. Ilfov. **170.900 €;** ☎0753.508.888

31. **Baneasa** - Aleea Teisani, Bucuresti Vanzare vila P 1 S.U. 174 mp, curte 225 mp, 7 cam., 2009, la cheie, **239.900 €;** ☎0758.900.400 office@topestates.ro

32. **Banu** Manta Casa S.U. 38 mp, curte 51 mp, 2 cam., 1935, demolabila, casa Teodosie Rudeanu, demolabila/ renovabila, 2camere, baie, 38mp, caramida, curte comuna, **75.000 €;** ☎0751.053.625/ 0751.053.622 office@songinvest.ro

33. **Barbu** Vacarescu, S.U. 93 mp, curte 222 mp, 4 cam., 2005, la cheie, Barbu Vacarescu s+p+et+m, construita in 2005, amprenta 93 mp, desfasurata 235,5 cam., 4 bai, bucatarie, centrala, teren 222A mp, **600.000 €;** ☎0723.272.097

34. **Bdul.** Mamaia Nord, Navodari, Constanta, vila P+1E, S.U. 214 mp, curte 100 mp, 4 cam., 2020, la cheie, Locuinta echipata, mobilata complet, (mobila Rovere) si decorata cu gust. Compusa din: living, 3 dormitoare, 3 grupuri sanitare, bucatarie, dressing, debara, spatiu tehnic, terasa 80,42 mp, garaj. **850.000 €;** ☎0765.926.906 office@astrelorresidence.ro

35. **Berceni** S.U. 130 mp, curte 300 mp, 3 cam., 2019, la cheie, cartier nou, civilizat, ideal pentru cei care doresc un loc linistit, toate actele in regula, acceptam credit, se poate viziona oricand. **119.990 €;** ☎0753.075.109

36. **Berceni** Comuna, S.U. 110 mp, curte 220 mp, 3 cam., 2024, la cheie, Casa superba finalizata la cheie, finisaje de inalta calitate, proiect modern si confort absolut. Proprietate remarcabila perfecta pentru cei ce cauta un spatiu de locuit elegant si functional, in centrul comunei, acces facil la infrastructura, **122.000 €;** ☎0763.171.880 victorialbocuribucuresti@yahoo.com

37. **Berceni** Comuna, central Campului 5 min. Mega Piata S.U. 125 mp, curte 345 mp, 4 cam., 2024, in constructie, Vila individuala - comuna Berceni centru, suprafata teren 345 mp.Casa individuala 125 mp, 3 dormitoare, centrala termica. **135.000 €;** ☎0763.171.880/ 0785.225.855 victorialbocuribucuresti@yahoo.com

38. **Berceni** comuna, central, S.U. 125 mp, curte 510 mp, 4 cam., 2017, la cheie, Vila P+1E comuna Berceni central, mobilata, utilata, curte amenajata. O casa primitoare cu un design modern, 125 mp util, teren 510 mp, centrala termica, izolata bine, AC, intr-o zona linistita de case cu acces facil din Bulevardul 1 Mai, **179.000 €;** ☎0763.171.880 victorialbocuribucuresti@yahoo.com

39. **Berceni** Comuna, langa lac, S.U. 118 mp, curte 450 mp, 4 cam., 2023, la cheie, casa spre vanzare langa lac, in comuna Berceni, cu mutare imediata, se accepta si variante cu imobile la schimb, **150.000 €;** ☎0785.225.855/ 0767.377.376 madalinmarvis@yahoo.com

40. **Berceni** Ilfov, Mamina S.U. 110 mp, curte 700 mp, 4 cam., 2014, la cheie, particular vand vila parter + etaj, 4 dormitoare, 1 living, 2 bai, terasa + pivnita, curte pomi fructiferi, toate facilitatile + fosa septica 3.500L, stradal, acte la zi, suprafata teren 700mp, deschidere 38mp, an constructie 2014 **245.000 €;** ☎0769.830.958

41. **Berceni** Un domeniu impresionant cu 6303 mp de teren vizavia de resedinta patronului FCSB S.U. 162 mp, curte 287 mp, 6 cam., 2021, **149.990 €;** ☎0721.221.013/ 0721.221.013 mihai.cranga@imodreams.ro

42. **Berceni,** bulevardul 1 Mai S.U. 83 mp, curte 150 mp, 4 cam., 2019, la cheie, vila cu 4 camere, sl 110, teren 150 mp, P+1E+Pod 2019, stare buna, mobilata si utilata, centrala termica, apa, gaz, curent, 2 locuri parcare, curte delimitata, acces rapid STB, zona linistita, credit **114.900 €;** ☎0747.069.035

43. **Berceni,** casa individuala, curte proprie 412 mp, 2 dormitoare S.U. 74 mp, curte 323 mp, 3 cam., 1950, **125.000 €;** ☎0742.469.632 i.viziru@kw.ro

44. **Berceni,** la intrare in Comuna, vila, 4 camere. S.U. 110 mp, curte 345 mp, 4 cam., 2024, la cheie, Berceni la intrare in Comuna, 4camere,2 bai, beci, pod, asfalt, aproape de soseaua principala,teren 350 mp. utili, curent, gaze,caramida, tabla,centrala,la cheie. Pret. 135.000. Euro.Tel. 0744.570.957 **135.000 €;** ☎0744.570.957/ 0762.099.829 adalexhouse@gmail.com

45. **Berceni,** ocazie urgent, S.U. 400 mp, curte 440 mp, 5 cam., 2012, in constructie, comuna Berceni, Fullimobiliare vila libera P+1+M, apa gaze, fosa septica, cadre beton, structura lemn, plansee pereti izolate, libere receptie facuta, accepta credit **85.000 €;** ☎0722.217.638 viofull@yahoo.com

46. **Berceni,** proprietar 5 camere, S.U. 288 mp, curte 400 mp, 5 cam., 2011, la cheie, 3 bai, apa, curent, gaze, S+P+E+pod, caramida, proiect, acte, filmare constructie, zona linistita, asfalt, 5 min. metrou **160.000 €;** ☎0766.282.740

47. **Berceni,** vila 4 camere, S.U. 120 mp, curte 350 mp, 4 cam., 2024, la cheie, Berceni, vila 4 camere, 2 bai, singur in curte, asfalt, aproape de sosea, teren 350 mp, gard de beton, curent, gaze, caramida, tabla, centrala, la cheie, **123.000 €;** ☎0744.570.957/ 0762.099.829 adalexhouse@gmail.com

48. **Berceni,** vila constructie solida, comision 0%. S.U. 110 mp, curte 270 mp, 3 cam., 2008, la cheie, Berceni vila solida, comision 0%, caramida, suprafata utila 111 mp, teren 270 mp.Bucatarie,dinning+3 camere, camara, dressing, 2 bai, terasa 18 mp, 380V, put 34 m. Pret:123.000 euro.Tel. 0744.570.957 **123.000 €;** ☎0744.570.957/ 0762.099.829 adalexhouse@gmail.com

49. **Berceni-** Comuna Berceni Vila P+1 Maciului S.U. 95 mp, curte 225 mp, 4 cam., 2020, la cheie, **116.945 €;** ☎0747.140.370 office@syntaximob.ro

50. **Bolintin** Deal sat.Mihai Voda S.U. 52 mp, curte 465 mp, 2 cam., 2022, la cheie, Casa de vanzare 2 camere 52mp teren 465mp complect mobilata 2 puturi, beci,2 magazii, terasa inchisa, foisor inchis, pod. **75.000 €;** ☎0729.961.291 cornel1969tho@gmail.com

51. **Borsec** S.U. 120 mp, curte 1050 mp, 3 cam., 1960, casa de vacanta cu 3 camere + veranda, dependinte cu teren 1050 mp cu izvor de apa minerala in curte, in statiunea balneoclimaterica Borsec, zona a langa noile baze de tratament, partiile izvoare, **61.700 €;** ☎0720.431.435 fiidiferitbro@gmail.com

52. **Botosani** S.U. 525 mp, curte 3300 mp, 20 cam., 2015, la rosu, Vila de vanzare in Botosani (Catamarasti Deal nr. 70), 530 m locuibili, cu 3300 m teren, curent, gaz, canalizare si toate facilitatile posibile. Vila se afla la strada principala.Vila este formata din 2 imobile. Datorita suprafetei se preteaza pentru pensiune, azil batrani, gradinita, sediu, companii, etc..Numar etaj: 3, numar camere: 20, numar loc de parcare: 30, numar bai: 5, suprafata utila: 525m, suprafata totala: 3300m, suprafata construita: 525m, anul constructiei: 2008.Vila este construita in asa fel incat in orice moment fiecare etaj poate fi folosit ca un singur apartament (4 apartamente total). Gaz si curent separat la fiecare.Pentru mai multe imagini+ video cautati pe youtube "Vila/Casa de Vanzare Botosani".Relatii la: **260.000 €;** ☎00353863570714

53. **Bragadiru** Cartier Verde, casa individuala la cheie,comision 0% S.U. 74 mp, curte 300 mp, 2 cam., 2024, la cheie, case finalizate in maxim o luna,cu bucatarie inchisa, camere spatioase,locuri parcare, curte amenajata, centrala proprie, canalizare ,curent, gaz, constructie solida, se accepta credit, toate actele ok **115.000 €;** ☎0723.118.778/ 0723.118.758 adrianaolteanu@ymail.com

54. **Bragadiru** Str. Monumentului S.U. 140 mp, curte 175 mp, 3 cam., 2024, Duplex de vanzare - Bragadiru - str. Monumentului 12C, zona linistita, constructie 2024 (caramida), fiecare casa are suprafata utila de 140mp. Parter: sufragerie, bucatarie, baie, etaj: 3 dormitoare, 1 dresing, 1 baie, gradina, parcare - 175 mp, repsectiv 199mp. Mai multe detalii la tel. Pret/ fiecare. **150.000 €;** ☎0731.495.199 baetiiionel@yahoo.com

55. **Bragadiru** Strada Unirii nr.41D S.U. 113 mp, curte 200 mp, 4 cam., 2007, la cheie, Casa vila P+M, in suprafata construita de 136, suprafata utila 113 mp, renovata recent la cheie, compusa din 3 dormitoare,2 grupuri sanitare, bucatarie, living,caramida ,gaze,centrala termica, Particular **105.000 €;** ☎0731.461.711 staicu.aurelian@yahoo.ro

56. **Bragadiru** vile la cheie finalizate, comision zero S.U. 72 mp, curte 400 mp, 3 cam., 2023, la cheie, Constructie solida din caramida, parter cu curte generoasa, casa la gata, loc parcare, acces facil, disponibile imediat, accept credit si plata cash, acte, **89.500 €;** ☎0723.118.778/ 0723.118.758 adrianaolteanu@ymail.com

57. **Bragadiru,** S.U. 180 mp, curte 413 mp, 4 cam., 2023, la cheie, vile P+1 finalizate, in Bragadiru pe strada Caporalului nr. 2 in imediata apropierei magazinului Leroy Merlin (2 minute pe jos). Vile P+1 calitate premium (lux) cu finisaje premium (vezi foto), **245.000 €;** ☎0722.603.645 valentinbalasi@yahoo.com

58. **Bragadiru,** Cartierul Independentei, str. Posada S.U. 134 mp, curte 250 mp, 4 cam., 2024, la cheie, Cartierul Verde, str. Posada, P+1, St 160 mp, SU 134 mp, S. teren 250 mp, 4 camere, 3 gr. sanitare, bucatarie, 2 balcoane, 2 terase, la alb, tripane, centrala, incalzire prin pardoseala, deosebita, acte in regula, **149.000 €;** ☎0721.662.943 f.bunescu@yahoo.com

59. **Bragadiru,** Cartierul Latin, S.U. 107 mp, curte 123 mp, 4 cam., 2023, la cheie, vila noua pe parter, 550 mp curte, langa Cartierul Latin **240.000 €;** ☎0742.083.373/ 0724.279.168 veronica.cucu@gmail.com

60. **Bragadiru,** Celofibrei, cartierul verde, S.U. 100 mp, curte 50 mp, 3 cam., 2020, la cheie, casa p+1, sup. 100 mp, 3 cam., curte 50 mp, toate utilitatile trase, loc parcare, semimobilat, si o terasa de 50 mp, **114.000 €;** ☎0767.995.858

61. **Bragadiru,** complex 6 Origins Villas, case 100% independente energetic S.U. 102 mp, curte 300 mp, 4 cam., 2023, la cheie, 6 Origins Villas este un complex imobiliar format din 60 de case individuale (desfurate pe parter),100% independente energetic. **143.900 €;** ☎0766.307.122/ 0728.209.083 smart.imobiliare.bragadiru@gmail.com

62. **Bragadiru,** Ilfov, 2 case, oportunitate afacere S.U. 160 mp, curte 900 mp, 4 cam., 2022, la cheie, oportunitate dezvoltare afacere - 2 case de vanzare in aceeasi curte, in Bragadiru, Ilfov, statie ITP, service auto, magazin, birouri, **295.000 €;** ☎0768.066.564 danielastancuna@yahoo.com

63. **Bragadiru,** Ilfov, str. Diamantului nr. 164 bis, S.U. 205 mp, curte 256 mp, 4 cam., 2007, la cheie, Casa P+1E+M, Bragadiru, Str. Diamantului nr. 164 bis, 4 cam., 2 bai, 2 bucatarii, garaj 2 masini, S. desf. 294 mp, S. teren 256 mp. www.imobiliare-proprietarbragadiru.ro, **120.000 €;** ☎0744.320.032 atlanticoffice2019@gmail.com

64. **Bragadiru,** Prelungirea Ghencea S.U. 120 mp, curte 200 mp, 4 cam., 2023, la cheie, vila deosebita in triplex, noua, mobilata si utilata lux P+E+M, **160.000 €;** ☎0742.083.373/ 0724.279.168 veronica.cucu@gmail.com

65. **Bragadiru,** strada Safirului nr. 6 S.U. 100 mp, curte 170 mp, 3 cam., 2023, la cheie, Complex 72 de case tip vila, finalizat, strada Safirului, direct dezvoltator - 0% comision, predare la cheie. Mutare imediata! 3 locuri de parcare incluse! **122.900 €;** ☎0722.952.779/ 0721.110.032 casebragadiru@avangardecity.ro

66. **Bragadiru,** strada Safirului nr. 6, S.U. 100 mp, curte 170 mp, 3 cam., 2023, la cheie, Complex 72 de case tip vila, finalizat, strada Safirului, direct dezvoltator - 0% comision, predare la cheie. Mutare imediata, **108.900 €;** ☎0751.110.032/ 0722.952.779 casebragadiru@avangardecity.ro

67. **Bragadiru,** unica in zona, P+1+M, 7 camere, 3 bai, S.U. 352 mp, curte 350 mp, 7 cam., 2018, la cheie, particular, caramida porotherm, 7 camere dec.e mari, inalte, 3 bai, buc si dressingurl imense, finisaje de calitate, totul nou, G+F+P+T+UM+CT. Toate utilitatile. Nu a fost facuta de dezvoltator, **199.000 €;** ☎0742.330.639

68. **Brancoveanu** Bucuresti S.U. 190 mp, curte 150 mp, 5 cam., 2023, la cheie, Casa de vanzare, Str. Prasilei nr 36, finalizata, P+1 compusa din 4 dormitoare, 3 bai, 1 living , 1 bucatarie, dresing, suprafata utila 190 mp, la 7 minute de mers pe jos de metroul Constantin Brancoveanu, racordata la toate utilitatile. Accept schimb cu apartament in zona + diferenta. Proprietar. Telefon vezi numarul: **219.000 €;** ☎0761.505.699 lucaopreran0709@gmail.com

69. **Brancoveanu** Giurgiului str.Drumul Gazarului Metrou S.U. 125 mp, curte 208 mp, 3 cam., 1970, demolabila, Berceni Drumul Gazarului casa din paianta construita 1970, toate utilitatile, gaz, curent ,canal, suprafata terenului 208mp, cu deschidere stradala de 23,52, zona civilizata, Budimex 5 minute **115.000 €;** ☎0785.225.855/ 0767.377.376 madalinmarvis@yahoo.com

70. **Brancoveanu,** casa/ vila, S+P+1E+M, 5 camere, 260 mp utili, stb si metrou S.U. 260 mp, curte 247 mp, 5 cam., 2007, la cheie, 260 mp utili, garaj subteran, adapost ALA, teren 247 mp, an 2007, finisata la cheie, mansarda locuibila, 389.900 euro, comision 0%, acces STB si metrou, acte disponibile. **389.900 €;** ☎0754.461.931

71. **Brancoveanu,** Lidl, complex 3 duplexuri Avans 35% S.U. 97 mp, curte 836 mp, 4 cam., 2024, proiect, vila duplex P+1+pod locuibil, 4 camere, SU-97 mp, curte proprie 15 mp, finisaje premium, proiect 6 vile pe un teren de 836 mp, 12 locuri de parcare, acces rapid bulevard, finalizare 2025, **155.000 €;** ☎0722.241.794 bogdan.ilioiu@gmail.com

72. **Brancoveanu,** Sector 4 curte 212 mp, 7 cam., 1992, la cheie, (in apropierea Stadionul UNEFS Rocar si a Spitalui Marie Curie).Vindem proprietate desfasurata pe suprafata totala de 212mp (realitmasurati),cuprinde 2 constructii ce ocupa 106 m(curte liibera -106mp). ☎0720.228.495

73. **Brancoveanu,** sector 4, vila P+2+M, separat garaj S.U. 276 mp, curte 200 mp, 6 cam., 2005, la cheie, in care intra 2 masini, 2 locuri de parcare in fata vilei, 3 minute Oraselul Copiilor, 320.000 euro, sau variante, teren mai mare Pipera sau Vitan, vila poate fi transformata in cabinet medical, hotel, regim hotelier sau ce doriti, **320.000 €;** ☎0769.631.775 lesperance_music@yahoo.com

74. **Brancoveanu,** str. Facliei, S.U. 365 mp, curte 344 mp, 7 cam., 1997, la cheie, vanzare vila Brancoveanu, str. Facliei, P+1, 365 mpu, finalizata 1997, teren 344 mp, 7 bai, deschidere de 14 metri liniari, **375.000 €;** ☎0729.332.360 lucian.pascu@yahoo.com

75. **Brancoveanu,** str. Mixandrei S.U. 62 mp, curte 267 mp, 3 cam., 1960, demolabila, Vanzare teren Brancoveanu, str. Mixandrei, 267 mp, D 13,6 ml, zona vile **160.000 €;** ☎0729.332.360 lucian.pascu@yahoo.com

76. **Brancoveanu,** vanzare vila exclusivista + spatiu comercial, 0% comision S.U. 280 mp, curte 305 mp, 6 cam., 2000, **499.000 €;** ☎0747.607.626 despescu.claudia@gmail.com

77. **Brancoveanu,** vila noua, lux, proprietar, S.U. 246 mp, curte 250 mp, 6 cam., 2024, la cheie, Brancoveanu metrou, vila noua, super lux, p+2, 246 mp utili, 250 mp teren, 6 camere, 5 bai, balcoane, terasa mare, gradina, curte, posibil parcare in curte. Zona deosebita. Proprietar, pers. fizica; **550.000 €;** ☎0722.274.245

78. **Brancoveanu-** Alunisului, 5min parc si metrou! S.U. 120 mp, curte 194 mp, 4 cam., 1949, la cheie, ocazie, pret unic si fix,super pozitie,2 intrari, pretabil si firma sau locuit, merita vazuta,acte la zi,doar cash, casa necesita tencuita total si acoperis schimbat, bransata, inclusiv centrala gaze, 2parcari libere,agentie, exclusivitate, rugam seriozitate! **99.990 €;** ☎0764.841.843

79. **Branesti,** jud. Ilfov, comision 0, vila superba, S.U. 120 mp, curte 250 mp, 5 cam., 2023, la cheie, nu ratati, vila P+1, 5 camere, Branesti, pret TVA inclus, situata la 5 min. de Autostrada Soarelui, 15 minute de mers cu masina de statia de metrou Anghel Saligny, este complet finisata si racordata la toate utilitatile orasului, curent electric, apa curenta, gaze. Poze reale! **129.500 €;** ☎0723.123.000 doinapatrascu66@yahoo.com

80. **Breaza** de Sus S.U. 84 mp, curte 1620 mp, 3 cam., 1950, la cheie, Vand casa cu 3 camere, bucatarie, baie, 2 beciuri. Casa dispune de toate utilitatile. Incalzirea se face cu sobe teracota.Terenul are o suprafata de 1620 mp cu livada pomi fructiferi. **95.000 €;** ☎0755.817.608/ 0748.784.494 roxanaharapu234@gmail.com

81. **Breaza,** Centru Republicii 55, S.U. 166 mp, curte 1724 mp, 6 cam., 1959, vand casa la cheie, remodelata complet 2024, imcalzire centrala pe gaze si soba, putet adauga si lemne in soba dar soba este pe gaze. Izolata interior exterior cu vata bazaltica si polistiren, **168.000 €;** ☎0732.891.785

82. **Bucuresti,** S.U. 144 mp, curte 250 mp, 5 cam., 2013, la cheie, 4 dormitoare, 144 mp utili, 250 mp terenrenovata complet, comision standard, **199.900 €;** ☎0773.877.466

83. **Bucuresti** Noi, Bazilescu, casa-teren 285 mp S.U. 67 mp, curte 285 mp, 2 cam., 1961, oferim spre vanzare un imobil compus din teren 285 mp, pe care se gaseste o casa din caramida renovabila, cu suprafata de 67 mp, din 1961, avand 2 camere dependinte si pivnita, toate utilitatile **157.000 €;** ☎0722.515.556 imobiliare@bucurestii-noi.ro

84. **Budapesta, str Leon Voda 19, sector 4 proprietar S.U. 400 mp, curte 80 mp, 14 cam., 2008, la cheie, vand vila interbelica,stil baroc,open space, finisaje lux, la cheie,D+P+2 Et, 120 mp pe nivel, intrari separate, centrala individuala curte 80mp fata, la parter restaurant echipat la cheie 750.000 €;** ☎0731.542.872

85. **Buftea** S.U. 138 mp, curte 400 mp, 3 cam., 2019, Particular vand casa la curte 3 camere,hol, dresing,debara, camera tehnica, garaj cu intrare in casa. Toate utilitatile: cablu tv, internet,gaze, apa curenta+put,canalizare. Acces usor la magazine, Kaufland, Lidl, Penny, Mega image, piata, transportul in comun. Casa este situata in zona linistita. **235.000 €;** ☎0771.104.327 Vladgroman@yahoo.com

86. **Buftea,** vila P+1+M la cheie, S.U. 213 mp, curte 450 mp, 5 cam., 2010, la cheie, **265.000 €;** ☎0743.335.911 madalina.tupea@goldmcbimobiliare.ro

87. **Busteni** S.U. 300 mp, curte 300 mp, 6 cam., 1980, la cheie, stradal, ideal spatiu cazare, pensiune, cafenea, odihna, market, locuri parcare in fata, ideal investitie !!! **119.000 €;** ☎0753.075.109

88. **Busteni,** Valea Prahovei langa partia Kalinderu, pensiune. S.U. 374 mp, curte 474 mp, 12 cam., 1960, la cheie, **249.000 €;** ☎0759.018.615 traian.coroi@imobiliare-acasa.ro

89. **Buzau,** stadion S.U. 400 mp, curte 740 mp, 6 cam., 1990, la cheie, cartier 23 August, zona rezidentiala, casa moderna 1990, p+1, teren 740 mp, pe colt, dubla deschidere 32,5 ml si 16,24 ml, toate utilitatile. Centrala termica, garaj, pret 300.000 euro, **300.000 €;** ☎0751.053.625/ 0751.053.622 office@songinvest.ro

90. **Calarasi** com Nicolae Balcescu S.U. 80 mp, curte 700 mp, 6 cam., 2019, la cheie, Vand casa de vacanta la aproximativ 60 km de Bucuresti, suprafata utila 80 mp, suprafata teren 700 mp, bucatarie de vara in curte, curtea betonata, fantana curent electric gradina, pomi fructiferi, **30.000 €;** ☎0785.391.241

91. **Caldararu,** Ilfov S.U. 63 mp, curte 390 mp, 4 cam., 1950, Unic proprietar, cadastru, intabulare, ferestre de termopan, apa, canalizare, baie si bucatarie functionale (frigider, masina de spalat, fantana cu apa potabila, cuptor pe lemne si electric), parcare in fata curtii, dormitor mobilat, izolatie termica, acoperis in stare buna (fara sparturi, scurgeri), podele din lemn, sobe din teracota perfect functionale, teava de gaze la poarta. **60.000 €;** ☎0741.059.242 teodor.anton@gmail.com

92. **Calea** Ferentari 132C, Bucuresti, Sector 5, S.U. 200 mp, curte 160 mp, 4 cam., 2008, la cheie, Casa cu etaj P+1, Situata stradal cu spatiu pt. a deschide o afacere, teren 160 mp, 11 mp deschidere, amprenta casa 200 mp, parter 100 mp, etaj 100 mp, teren liber 60 mp cu toate utilitatile, 1 living spatios 60 mp, 4 dormitoare, 2 bai, bucatarie, hol, dressing. **145.000 €;** ☎0767.117.586 nycu500@gmail.com

93. **Calea** Grivitei casa S+P+1 S.U. 160 mp, 8 cam., **275.000 €;** ☎+40741124400 nedcom.imob@gmail.com

94. **CAMPULUNG** MUSCEL ultracentral, casa curte, constructie anul 2000, compusa din 2 apartamente a cate 2 camere, bucatarie, grup sanitar, gaze, apa curenta, teren 540 mp; ☎0722.551.873

95. **Cantemir,** Bucuresti, S.U. 260 mp, curte 100 mp, 9 cam., 1930, parter/P+1, an aproximativ 1930, 260 mp cu 60 mp de subsol tip crama, sauna. Finisaje deosebite,acces usor Unirii. Acte vanzare, **445.000 €;** ☎0772.120.344 avpassetssales@gmail.com

96. **Carrefour** Colentina, Cartier Ion Creanga, S.U. 138 mp, curte 250 mp, 5 cam., 2001, la cheie, Agentia Imobiliara Nelbiov va propune spre vanzare in exclusivitate, **149.000 €;** ☎0722.625.665/ 0731.112.112 nelboimobiliare@yahoo.com

97. **Cartier** 23 August Bucuresti S.U. 163 mp, curte 170 mp, 4 cam., 2004, la cheie, zona Republica, str.Confederatiei, imobil P+E. Teren=170 mp.Suprafata construita= 100 mp. Suprafata desfasurata = 200 mp, Suprafata utila 163 mp.Living, bucatarie 3 dormitoare. **176.000 €;** ☎722511217/ 722511217 uigimob@yahoo.com

98. **Cartier** 23 August, vand casa curte sau schimb cu apartament 2 camere et. 1, maxim 2 + diferenta, garaj pentru 2 masini, exclus credit, exclus intermediari. Relatii la telefon; ☎0740.315.701

99. **Cartierul** 23 August, Garii Catelu, lac Pantelimon, S.U. 90 mp, curte 20 mp, 2 cam., 1970, la cheie, casa singur curte suprafata 200 mp, 2 camere, toate facilitatile, centrala termica noua **85.000 €;** ☎0771.265.376 agentie12@mauwis.ro

100. **Cartierul** Francez, o proprietate magnifica S.U. 320 mp, curte 377 mp, 7 cam., 1993, Imobilul, oferit spre vanzare, este situat intr-o locatie privilegiata, linistita si sigura in zona de Nord a orasului, in complexul Cartierul Francez renumit ca fiind linistit si exclusivist. **1.000.000 €;** ☎0722.200.926 office@romconsulting.com

101. **Cartierul** Zamora, Busteni, Prahova S.U. 200 mp, curte 500 mp, 6 cam., 2001, Situata in Busteni, cartierul Zamora, primul rand de case, cu priveriste directa, neobturata la Muntii Bucegi, Crucea Caraiman si centru, cu deschidere la 3 strazi si vedere spectaculoasa. **240.000 €;** ☎0720.143.656 mihneamacovei@yahoo.com

102. **Casa** Boiereasca langa Bucuresti S.U. 343.00 mp, curte 2740 mp, 5 cam., 1910, la cheie, **65.000 €;** ☎0729.101.123 valeriu@valeriustancu.ro

103. **Casa** in Clinceni, zona Olteni, str Garoafei S.U. 110.00 mp, curte 300.00 mp, 4 cam., 2023, la cheie, **120.000 €;** ☎0760.654.542 george.concept@yahoo.com

104. **Casa** in Corntu, 3 camere parter. S.U. 85 mp, curte 300 mp, 3 cam., 2023, la cheie, **85.000 €;** ☎0760.654.542 george.concept@yahoo.com

105. **Casa** individuala P+2E, 5 camere-4 bai, Moderna, 2 locuri de parcare S.U. 133 mp, curte 118 mp, 5 cam., 2014, la cheie, **347.000 €;** ☎0722.323.657 marius@vectorimobiliare.ro

106. **Casa** Romanesti - Dambovita S.U. 120.00 mp, curte 765.00 mp, 4 cam., 1957, la cheie, **130.000 €;** ☎0729.101.123 valeriu@valeriustancu.ro

107. **Casa,** compartimentare deosebita si utila, Domnesti, zona Ciutaci S.U. 120.00 mp, curte 450.00 mp, 4 cam., 2023, la cheie, **154.000 €;** ☎0760.654.542 george.concept@yahoo.com

108. **Cenica,** Pantelimon, S.U. 185 mp, curte 1450 mp, 5 cam., 2008, la cheie, vila P+ 1 construita in 2008, renovata integral in 2022 caramida phoroterm, grinzi beton, placa beton, 5 camere piscina, suprafata teren 1450 mpm **350.000 €;** ☎0737.242.425 konfort.rezidential@yahoo.ro

109. **Ceptura** de Jos, Prahova S.U. 100 mp, curte 736 mp, 4 cam., 1960, Vand casa renovata recent in Ceptura de Jos, Prahova. Are 4 camere plus bucatarie, baie, beci si toate utilitatile. Casa cu teren - curte are 300 mp si livada 436 mp, total 736 mp, **36.000 €;** ☎0724.583.979 constanta951@gmail.com

110. **Cernica** - Pantelimon, vis-a-vis Selgros, Vila cu piscina, comision 0% S.U. 420.00 mp, curte 1100.00 mp, 17 cam., 2007, la cheie, **435.000 €;** ☎031.630.14.52 contact@alexandrucordea.ro

111. **Cernica** - Pantelimon, vis-a-vis Selgros, Vila cu piscina, comision 0% S.U. 420.00 mp, curte 1100.00 mp, 17 cam., 2007, la cheie, **435.000 €;** ☎031.630.14.52 contact@alexandrucordea.ro

112. **Cernica** Pantelimon imobil 2013 S.U. 230 mp, curte 570 mp, 6 cam., 2013, la cheie, P+1E +POD, oras Pantelimon, sos Cernica in proximitatea padurii, ireprosabil construita parte atent gandita, primul proprietar, libera imediat acte la zi , se accepta credit **280.000 €;** ☎0728.879.796

113. **Cernica,** Swan Lake Village, vila 5 camere. S.U. 198 mp, curte 380 mp, 5 cam., 2009, la cheie, **320.000 €;** ☎0744.671.789 office.mihaelaenache@gmail.com

114. **Chiajna** Casa de lux, mobilata partial, zona linistita S.U. 250 mp, curte 500 mp, 5 cam., 2023, la cheie, Bucurestii Vechi si Noi va propune spre achizitie o casa superba in zona (com) Chiajna aflat pe strada Pacii si dispune de toate facilitatile localitatii. Acesta dispune de: g+f+p+ 1+ um+ isn+ien. **400.000 €;** ☎0731.694.901 peicaalexandru863@gmail.com

115. **Chiajna,** casa de vanzare direct dezvoltator. S.U. 140 mp, curte 146 mp, 5 cam., 2022, la cheie, Va prezint o comunitate situata intr-o locatie speciala, intre padurea Rosu si promenade pietonala a lacului Dambovita, care face legatura cu Dynamic park si insula Lacului Morii, **141.000 €;** ☎0747.856.302 pyntyca@yahoo.com

116. **Chiajna,** Tineretului, S.U. 147 mp, curte 301 mp, 4 cam., 2015, la cheie, vila individuala, P+1+M, construita in anul 2015 pe teren cu suprafata de 301 mp. Casa este construita in zona mixta la 200 m de capatul STB 178, zona cu multe facilitati. Se vinde mobilata si utilata **215.000 €;** ☎0748.221.317 artcity-construct@gmail.com

117. **Chiajna,** vila individuala, mobilata complet, comision 0! S.U. 117.00 mp, curte 341.00 mp, 4 cam., 2019, la cheie, **230.000 €;** ☎0755.618.243 constantin.stoica@imobiliare-acasa.ro

118. **Chinteni,** jud. Cluj, S.U. 252 mp, curte 841 mp, 4 cam., 2024, la cheie, vand casa individuala 3 nivele, subsol, parter si etaj, 252 mp utili cu 841 mp teren, locatia este liniteasca, retrasa de la trafic, intrare in Chinteni, strada asfaltata **285.000 €;** ☎0758.088.071 fbia-construct@gmail.com

119. **Chitila** Vila spatioasa langa Padure Mogosoaia S.U. 180 mp, curte 367 mp, 4 cam., 2021, la cheie, **210.000 €;** ☎0722.382.832 contact@erikachica.ro

120. **Chitila,** Duzilor, S.U. 108 mp, curte 502 mp, 4 cam., 1948, la cheie, Eurocity Home va ofera spre vanzare casa singur curte, teren in suprafata de 502 mp. Casa se situeaza din 1948 din caramida, acopersul este din tabla. Ca si imbunatatiri avem gresie, faianta, **150.000 €;** ☎0733.154.800/ 0761.086.217 baraceanu.daniela@yahoo.com

121. **Chitila,** Mogosoaia, lux, padure, lac, siguranta, intimitate. S.U. 550 mp, 11 cam., 2007, la cheie, **850.000 €;** ☎0720.363.636 octavian@badescu.ro

122. **Chitilei,** sectorul 1 Bucuresti, casa la pret de apartament S.U. 50 mp, curte 225 mp, 2 cam., 2011, la cheie, casa si teren, constructie 2011, suprafata totala teren 225 mp in Bucuresti, soseaua Chitilei. Casa este alcatuita din living, bucatarie, baie si un dormitor, garaj. Exista posibilitate de extindere **79.990 €;** ☎0723.971.537/ +447939195266 catalin.mindrila@gmail.com

123. **Ciolpani,** S.U. 120 mp, curte 460 mp, 3 cam., 2021, la cheie, vand casa noua caramida, parter 3 camere, 2 bai, teren 460 mp, toate utilitatile, izolata cu spuma poliuretanica, casa este mobilata, utilata, totul nou **125.000 €;** ☎0723.049.152 any_nistor@yahoo.com

124. **Ciolpani,** manastirea Tiganesti, S.U. 55 mp, curte 500 mp, 2 cam., 2020, la cheie, casa plus teren 500 mp, dubla deschidere c-tie 2020, 2 constructii pe teren, toate utilitatile, mobilata, utilata, curte amenajata, anexa de lemn 39 mp, merita vazuta, **85.000 €;** ☎0767.922.400/ 0722.912.924 cordialimobiliare@yahoo.com

125. **Ciorogarla** 2 vile tip Duplex, ideal investitie, piscina exterioara, trifazic S.U. 284 mp, curte 1000 mp, 8 cam., 2008, la cheie, **430.800 €;** ☎0741.214.215 elenapetrescu@realstart.ro

126. **Clinceni,** case noi, fara comision, S.U. 90 mp, curte 330 mp, 4 cam., 2023, la cheie, case sol

Imobiliare vânzări CASE, VILE

216. **Giurgiu** casa de vanzare cu teren si hala in curte S.U. 200 mp, curte 4300 mp, 9 cam., 2020, la cheie, Vand casa in Giurgiu cu curte amenajata cu copaci si hala care se poate face si spalatorie auto, orice se poate desfasura- spital, camin, este apropie la 5min de centru orasului, are toate utilitatile **1.500.000 €;** ☎0731.389.689

217. **Giurgiului,** Toporasi, agencies welcomed, S.U. 280 mp, curte 285 mp, 10 cam., 2007, la cheie, proprietar, vila P+2E+Mansarda situata adiacent Pietei Progresul an 2007, Suprafata utila 300 mp, 7 dormitoare, 3 bai, 2 bucatarii, 2 livinguri, 2 terase + beci, teren 285 mp, 2% TVA inclus comision **299.800 €;**

218. **Giurgiului/** Luica S.U. 80 mp, curte 140 mp, 6 cam., 2015, in constructie, Proprietar vand casa la curte zona Giurgiului/Odei teren 140m2 / util 80m2. Constructia este formata din 6 camere si bucatarie din care 2 camere parter constructie noua(zidarie) , 2 camere si hol etaj din lemn nefinalizat/ 2 camere si bucatarie constructie veche, locuibila. Gaze, canalizare, apa. **120.000 €;** ☎0738.186.598

219. **Glina** S.U. 130 mp, curte 190 mp, 4 cam., 2023, la cheie, Particular de vanzare P+1 vila noua 4 camere suprafata 130 mp, 4 camere, 2 grupuri sanitare, curte amenajata, toate utilitatile **135.800 €;** ☎0724.226.342/ 021.312.59.99 cristian@k-imobiliare.ro

220. **Gradistea,** Manastirea Caldarusani, S.U. 492 mp, curte 1200 mp, 14 cam., 2010, la cheie, Va prezentam spre vanzare vila cu trei etaje, si mansarda si subsol, pivnita izolate, parterul este format din hol cu doua iesiri una principala si una spre terasa. **300.000 €;** ☎0726.764.420/ 0722.570.823 office@creativebrokers.ro

221. **Green** City, oferta vara 2024, case langa padure, S.U. 118 mp, curte 300 mp, 4 cam., 2024, la cheie, comunitate exclusiva, panouri solare, dezvoltator, finisaje premium, muta-te intr-o casa cu gradina si inconjurata de natura la 35 min. de Universitate, 4 camere si 3 bai, gradina, finisaje la alegere, centrala, familii tinere, **162.000 €;** ☎031.005.12.94 vanzari@mygreencity.ro

222. **Gulia,** Buftea, Tartasesti, Samurcasi, Crevedia S.U. 117 mp, curte 447 mp, 4 cam., 2022, la cheie, vanzare casa luminoasa P+1 in Gulia langa padure, 3 dormitoare, incalzire in pardoseala, bucatarie mobilata si utilata, scari placate cu lemn, partial mobilata, 2 placi beton, terasa 7mp, comision 0% **178.500 €;** ☎0730.252.252 contact@amaliatudor.ro

223. **Haliu,** Bragadiru S.U. 110 mp, curte 185 mp, 3 cam., 2022, la cheie, Vanzare duplex P+1+M, in Bragadiru- Ilfov, str. Crisul Repede, nr. 105D, cu 3 cam., 2 bai, 1 bucatarie si 1 balcon. SU a casei 110 mp, SC 128 mp, S teren 185 mp. Pret negociabil. Colaborez cu agentii. **94.000 €;** ☎0784.671.702 budsolution1@gmail.com

224. **Hasdeu** - vila -2 corpuri si Spatiu comercial - teren 562 mp cu dubla deschidere S.U. 283 mp, curte 562 mp, 12 cam., 1920, in constructie, **282.000 €;** ☎0722.382.832 contact@erikachica.ro

225. **Herastrau,** casa langa Herastrau Parkview S.U. 70 mp, curte 300 mp, 3 cam., 1995, casa si teren in zona Herastrau, casa este nelocuita de peste 10 ani si folosita ca depozit, curte de 304 mp, constructie P+1 de 178 mp, are utilitati, trebuie vazuta **250.000 €;** ☎0765.942.499 dragos.popescu@fpcimobiliare.ro

226. **Horezu,** Varful lui Roman, VL, 1.800 mp, casa de vacanta, S.U. 230 mp, curte 1000 mp, 12 cam., 2019, la cheie, Cabana la munte, potential turistic, 12 camere, 640 mp desfasurati, teren 1000 mp, zona de schi, peisaj spectaculos. Ocazie unica. Negociabil. Duplex. Ambele unitati se pot vinde impreuna sau separat, **250.000 €;** ☎0721.115.770 dragomirdianamaria@gmail.com

227. **Hotarele** Giurgiu S.U. 100 mp, curte 1100 mp, 6 cam., 1980, la cheie, Casa caramida 6 camere buc anexe strada asfaltata an const 80 ,35 km de Bucuresti mijloc de transport microbuz Berceni toate actele casa cu gospodarie **40.000 €;** ☎0731.136.698 Carmen_alce82@yahoo.com

228. **Ilfov** Ciorogarla Vanzari Case / vile S.U. 130 mp, curte 382 mp, 4 cam., 2022, **128.000 €;** ☎0774.076.822 mogoseanu.alexandra@gmail.com

229. **Ion** Mihalache, Titulescu Titulescu, Ion Mihalache, metrou, duplex parter+1/2, ap. in vila, 2 cam., 3 grupuri sanitare, 2 intrari, intrare separata scara interioara, zona linistita, ideal locuit tineri/ firma. **92.999 €;** ☎0723.603.698

230. **Ionescu** Cristea, S.U. 160 mp, 4 cam., vand casa zona Luica, Giurgiului, toate utilitatile, singur curte, neg., **80.000 €;** ☎0785.170.701

231. **Jilava,** Lidl, S.U. 113 mp, curte 100 mp, 5 cam., 2022, in constructie, Imobiliare Solutions Group va ofera spre vanzare 2 case tip duplex, constructie 2022, cu o suprafata construita de 152 mp si utila de 113 mp fiecare. **155.000 €;** ☎0757.021.619 elena@imogroup.ro

232. **Jilava,** str. Piersicilor 11, S.U. 129 mp, curte 1000 mp, 3 cam., 2023, la rosu, casa la rosu, parter 129 mp, intabulata cu posibilitate de continuare etaj, teren 1000 mp, deschidere doua laturi 11,23/101,42 m, utilitati la strada electricitate, gaze, **65.000 €;** ☎0766.317.618/ 0799.121.777 g.georgescu@yahoo.com

233. **Lacul** Morii. Bucuresti Vanzare vila si teren S.U. 330 mp, curte 253 mp, 7 cam., 2009, Vanzare vila si teren Bucuresti - Lacum Morii - adiacent Str. Orsova si Str. Cernisoara, teren 253 mp, vila - D+P+Et.1+M, an 2009, SCT - 397 mp, SUT - 330,81 mp, **390.000 €;** ☎0725.427.427 office@dyas.ro

234. **Lacul** Tei, J. Kepler, vila cu aspect unic S.U. 320 mp, curte 250 mp, 6 cam., 2004, la cheie, Lacul Tei/ Floreasca - J. Kepler vila cu aspect unic, constructie 2004, **620.000 €;** ☎0721.739.575

235. **Lacul** Tei, Parcul Circului, Floreasca, vila, S.U. 232 mp, curte 137 mp, 4 cam., 2009, la cheie, **700.000 €;** ☎0720.721.735 marcela.tupea@goldmcbimobiliare.ro

236. **Lake** View, ideal for a clinic, nursing home, aparthotel, subway access,S.U. 1478 mp, curte 1100 mp, 30 cam., 2007, la cheie, **1.109.000 €;** ☎0741.214.215 elenapetrescu@realstart.ro

237. **Lake** View, Pretabil Aparthotel, Clinica, Azil, parcare, metrou S.U. 1478 mp, curte 1100 mp, 30 cam., 2007, la cheie, **1.109.000 €;** ☎0741.214.215 elenapetrescu@realstart.ro

238. **Livezi,** Valcea, sat Tina, S.U. 100 mp, an 2002, teren intravilan 6000, desch. 25, **25.000 €;** ☎0721.245.255

239. **Magurele,** central, S.U. 82 mp, curte 92 mp, 3 cam., 2020, la cheie, ocazie, Magurele, central, P+1+Mansarda, 3 camere, 2 gr.san, 82 mp util + 44 mp mansarda open space, curte 92 mp, loc parcare, finisaje premium, casa se vinde mobilata/ utilata **109.000 €;** ☎0724.990.855 circiumaruclaudiu@gmail.com

240. **Magurele,** Ilfov, casa p+1 S.U. 103 mp, curte 233 mp, 5 cam., 2013, la cheie, casa p+1 103 mp utili, 5 camere, 3 bai, 4 dormitoare, teren 233 mp, amprenta sol 60 mp, s.c 120 mp, curte libera 173 mp, toate utilitatile, la 800m distanta de centru. 83000 eur **83.000 €;** ☎0767.299.965/ 0733.373.436

241. **Magurele,** Varteju, S.U. 164 mp, curte 321 mp, 5 cam., 2014, la cheie, vila individuala P+1 in suprafata de 164 mp, construita in anul 2014 pe un teren de 321 mp. Vila nu a fost locuita niciodata este racordata la canalizare apa gaze curent electric, **132.000 €;** ☎0733.848.277 razvan_nike@yahoo.com

242. **Magurele,** Virteju, casa pe parter, teren 300mp, comision 0 S.U. 120 mp, curte 300 mp, 4 cam., 2023, la cheie, **93.000 €;** ☎0731.227.886 janina.peste@activimob.ro

243. **Maneciu,** Pamanteni, S.U. 200 mp, curte 1521 mp, 5 cam., 2000, la cheie, Vedere superba catre munti si dealuri. Garaj dublu, terasa spatioasa catre Sud, balcon inchis. Gradina cu pomi fructiferi maturi pe rod. Perfect pentru rezidenta permanenta sau casa de vacanta, **75.000 €;** ☎0722.223.359 carina.busegeanu@gmail.com

244. **Margeanului,** casa individuala 3 camere, S.U. 50 mp, curte 35 mp, 3 cam., 1960, **65.000 €;** ☎+40741124400 nedcom.imob@gmail.com

245. **Mihai** Bravu, Caporal Ruica, S.U. 222 mp, curte 291 mp, 6 cam., 1980, la cheie, casa caramida, 6 camere+dependinte, 4 gr sanitare, fundatie beton, structura pe grinzi, gresie, faianta, parchet, termopan, aer conditionat, centrala termica, toate utilitatile, cadastru si intabulare, **399.900 €;** ☎0746.188.866 mar_ancomar@yahoo.com

246. **Mihai** Bravu, imobil cu 3 apartamente S.U. 437 mp, curte 300 mp, 15 cam., 2005, la cheie, **730.000 €;** ☎0720.721.735 marcela.tupea@goldmcbimobiliare.ro

247. **Militari** S.U. 218 mp, curte 200 mp, 5 cam., 2015, la cheie, (Rosu - Padure - Str. Toamnei) - P+1+M, living, bucatarie, 4 dormitoare, 2 bai, constructie caramida poroterm, tip duplex, finisata, centrala, mobilata, utilata, toate actele, **145.000 €;** ☎0726.585.622/ 0728.873.202 liviu.andrei@falc-imobiliare.ro

248. **Militari** Rosu S.U. 160 mp, curte 180 mp, 5 cam., 2021, la cheie, **175.000 €;** ☎0720.592.299 flandaservimpex2@yahoo.com

249. **Militari** Vanzari Case / vile cartiere Militari S.U. 130 mp, curte 250 mp, 4 cam., 2014, la cheie, **170.000 €;** ☎0720.592.299 flandaservimpex2@yahoo.com

250. **Militari,** Lujerului, Piata Veteranilor S.U. 240 mp, curte 210 mp, 9 cam., 2001, la cheie, Piata Veteranilor, vila P+1+Pod locuibil, suprafata 200mp, teren 210mp, 3gr.san, ideal clinica medicala, veterinara, toate utilitatile. **335.000 €;** ☎0724.990.855 circiumaruclaudiu@gmail.com

251. **Militari,** Uverturii, Rosu, vile noi de vanzare S.U. 185 mp, curte 150 mp, 5 cam., 2022, la cheie, vile de vanzare, suprafata 185 mp p+1+M living+3 dormitoare+4 bai+mansarda open space. Casele se predau finisate cu toate utilitatile, **145.000 €;** ☎0744.212.102 office@imoo.ro

252. **Mogosoaia** IF DB GR, fara comision case de vanzare S.U. 85 mp, curte 450 mp, 4 cam., 2023, la cheie, Fara comisioane case noi la cheie (doar sa va mutati) bransate la toate utilitatile zonei in Straulesti, Mogosoaia, Dragomiresti, Bacu, Joita, Sabareni, Gulia, Tartasesti, Buftea, merita vazute, detalii la tel. **89.000 €;** ☎0723.611.412/ 0766.651.051 ovidiu.vlad42@yahoo.ro

253. **Mogosoaia** La Liziera Padure, Vila cu teren 685mp, mobilata si utilata S.U. 250 mp, curte 585 mp, 5 cam., 2007, la cheie, **460.888 €;** ☎0741.214.215 elenapetrescu@realstart.ro

254. **Mogosoaia** La Liziera Padure, Vila cu teren 685mp, mobilata si utilata S.U. 250 mp, curte 585 mp, 5 cam., 2007, la cheie, **460.888 €;** ☎0741.214.215 elenapetrescu@realstart.ro

255. **Mogosoaia,** S.U. 195 mp, curte 2630 mp, 6 cam., 2007, la cheie, vila individuala S+P+1, an constructie 2007, teren total 2.630 mp, 6 camere, garaj, mobilata si utilata, are parchet laminat, gresie, faianta, termopan, AC, usa metalica, centrala termica, **610.000 €;** ☎0722.147.959 dragneaeurobest76@gmail.com

256. **Mogosoaia,** S.U. 200 mp, curte 300 mp, 5 cam., 2024, la cheie, Vila Mogosoaia an 2024, parter si mansarda, cadastru si intabulare, teren 300 mp si amprenta 100 mp. Bucatarie si bai utilate cu finisaje de exceptie, accept agentii. Pret 200.000 euro, **200.000 €;** ☎0732.017.587

257. **Mogosoaia,** Stadionului S.U. 110 mp, curte 225 mp, 4 cam., 2021, la cheie, vanzare casa P+1 Mogosoaia, luminoasa, 110 mp utili + terasa parter, structura beton, caramida Porotherm, izolata, toate utilitatile, incalzire in pardoseala, centrala termica, 2021, finisata, partial mobilata, gazon + irigare automata, comision 0% **180.000 €;** ☎0730.252.252 contact@amaliatudor.ro

258. **Moldoveni,** Ialomita, S.U. 100 mp, curte 1065 mp, 3 cam., 2022, la cheie, imobilul este situat in localitatea Moldoveni, Jud. Ialomita, are deschidere la 2 strazi (strada Centrala 14 m, respectiv 60 m). **49.500 €;** ☎0752.700.873 sofianvasile@gmail.com

259. **Naipu,** jud Giurgiu S.U. 80 mp, curte 1000 mp, 4 cam., 1978, la cheie, 45 km de Bucuresti, loc Naipu (Sos Alexandriei 3 camere 2 holuri, baie bucatarie, gresie, faianta parchet, termopan, incalzire lemne apa curenta, acoperis tabla suprafata casei 80mp teren 1000 mp, **22.000 €;** ☎0762.095.446/ 0723.389.967

260. **Nord** Bucuresti Henri Coanda, S.U. 387 mp, curte 450 mp, 8 cam., 2021, la cheie, vila lux, zona de nord, cartier Henri Coanda, mobilata, utilata, finisaje lux, instalatii smart, multe facilitati, se poate viziona online si fizic, cu o programare in prealabil, **1.330.000 €;** ☎0731.551.555/ 0731.551.555 acordgrup@gmail.com

261. **O** casa pentru o viata! S.U. 207.08 mp, curte 965.00 mp, 5 cam., 2010, la cheie, **300.000 €;** ☎0749.067.475 comunicari@danieldobre.ro

262. **Obor,** Casa de vanzare in zona Stefan cel Mare, Eminescu D+P+2 S.U. 205 mp, curte 120 mp, 8 cam., 1935, la cheie, **279.000 €;** ☎0724.808.552 matei@mateipantea.ro

263. **Oltenita,** central, DN4, 60 km Bucuresti, Port Dunare, oportunitate casa. S.U. 110 mp, curte 420 mp, 4 cam., 1997, Casa vanzare in Oltenita, central, la 60 km de Bucuresti, langa Port Dunare. 4 camere dec.e, bucatarie, baie. Pozitie ideala pentru locuit sau afacere. Sau schimb cu apartament in Bucuresti, **117.000 €;** ☎0734.939.976

264. **Oltenitei** -Paraul Rece- Ocazie Investitie S.U. 1000 mp, curte 2200 mp, 16 cam., 2002, Oltenitei- Popesti Duplex- Vila + 3 Apartamente-S+P+1+M 16 camere, teren 2200 mp, deschidere 28 ml, 315 mp/nivel, 2 intrari,garaj 4 masini, pereti de 60 cm grosime,construita pentru familie, preturabila orice **550.000 €;** ☎0722.241.794 bogdan.ilioiu@gmail.com

265. **Oras** Bragadiru Leroy Merlin S.U. 177 mp, curte 186 mp, 5 cam., 2021, casa de vanzare p+1E+pod mansarda suparafata utila 177mp, teren 186 mp, zona civilizata, gaze, curent, canalizare, casa este finista complet,libera, curte pavata, **138.000 €;** ☎0785.225.855/ 0767.377.376 madalinmarvis@yahoo.com

266. **Oras** Pantelimon S.U. 120 mp, curte 600 mp, 5 cam., 2006, la cheie, Prioprietar vand casa toate utilitatile, panouri solare, 2 garaje, centrala termica, pret negociabil. **175.000 €;** ☎0744.520.374

267. **Otopeni** zona rezidentiala S.U. 519 mp, curte 600 mp, 11 cam., 2020, la cheie, Vila superba, P+2, suprafata constuita 519 mp, teren, 600mp, ideal clinica medicala sau pentru locuit ☎0745.656.444

268. **Otopeni** - strada Grivita, Vila S.U. 320 mp, curte 427 mp, 6 cam., 2007, la cheie, P+1+M, ctie 2007, beton, caramida porotherm, izolatie polistiren, 320mp utili, teren 427mp, garaj, terase, canalizare, gaz, put, fosa septica, centrala proprie, finisaje deosebite, zona selecta, disc. **385.000 €;** ☎0733.787.340

269. **Otopeni** Vile Duplex S.U. 105 mp, curte 215 mp, 4 cam., 2022, la cheie, **165.000 €;** ☎0743.335.911 madalina.tupea@goldmcbimobiliare.ro

270. **Otopeni,** Antracit Residence 8, vila individuala, S.U. 152 mp, curte 288 mp, 5 cam., 2023, la cheie, vila individuala smart cu pompa de caldura si panouri fotovoltaice in Antracit 8 Mesteacanului, P+2E, 5 camere, 4 bai, curte imprejmuita, priza incarcare masina, **260.400 €;** ☎0730.448.944 contact@antracit.ro

271. **Otopeni,** Antracit Residence 8, vila individuala, S.U. 152 mp, curte 288 mp, 5 cam., 2023, la cheie, vila individuala smart cu pompa de caldura si panouri fotovoltaice in Antracit 8 Mesteacanului, P+2E, 5 camere, 4 bai, curte imprejmuita, priza incarcare masina, 152 mp total utili, 288mp teren, **309.900 €;** ☎0730.448.944 contact@antracit.ro

272. **Otopeni,** Ferme, vila, S.U. 120 mp, curte 234 mp, 5 cam., 2022, la cheie, vila in Otopeni Ferme in ansamblu de 6 unitati, p+1, structura beton, caramida, centrala proprie, canalizare, cu living, 4 dormitoare 3 bai si pergola. Dispune de 2locuri de parcare **255.000 €;** ☎0723.460.200 sweethome_imob@yahoo.com

273. **Otopeni,** Mc Donald's, S.U. 150 mp, curte 270 mp, 4 cam., 2020, la cheie, vanzare vile unifamiliale si de tip duplex de o calitate exceptionala, situate la nordul Bucurestiului. Vilele P+1E, au 150 mp construiti, si teren de 270 mp.Se vand finisate sau la cheie, **179.000 €;** ☎0724.299.311 mariuseurobest@gmail.com

274. **Otopeni,** vanzare vila tip duplex, comision 0%. S.U. 110 mp, curte 120 mp, 5 cam., 2023, **145.000 €;** ☎0747.607.626 despescu.claudia@gmail.com

275. **Padureni,** Margineni, jud. Bacau, S.U. 136 mp, curte 627 mp, 5 cam., 1965, la cheie, casa spatioasa de vanzare in Padureni 3dormitoare, living, bucatarie, hol si veranda, un alt corp format din terasa acoperita si inca o camera. Gaz, centrala, canalizare, sobe, suprafata utila 136, teren 627 mp **69.500 €;** ☎0740.079.350

276. **Pantelimon** Oras S.U. 100 mp, curte 350 mp, 3 cam., 1998, la cheie, Pantelimon oras, toate utilitatile, centrala **115.000 €;** ☎0728.114.499/ 0724.350.992 office@clasicimob.ro

277. **Pantelimon** Oras strada Viilor 10 min Cora P+1E S.U. 153 mp, curte 223 mp, 6 cam., 2011, la cheie, Pantelimon Oras, Str Viilor, P+1E+pod, 153 de mp util, teren 223 de mp, an de constructie 2011 , casa solida, 2 gr sanitare, 6 camere, amprenta 83 de mp, foarte practica, mijloc de transport in comun, **109.000 €;** ☎0726.664.381 valentin.florea@bvn.ro

278. **Pantelimon** oras, Lebada, str. Londra, vila P+E. S.U. 270 mp, curte 600 mp, 5 cam., 2006, la cheie, cadre beton, caramida poroterm, trei placi, izolatie 15 cm, acoperita cu tabla Lindab, **325.000 €;** ☎0722.511.217/ 0762.628.915 uigimob@yahoo.com

279. **Pantelimon** Vila 1.200 mpc cu teren 1.700 mpCernica S.U. 1000 mp, curte 1700 mp, 16 cam., 2018, la rosu, vila la rosu in str Pitanteilor, Pantelimon, s+p+e+m, 1200 mpc, teren 1700 mp, structura beton armat, caramida Porotherm, tabla Lindab. Reducere pt plata integrala de la 300.000 euro la 250.000 euro. **250.000 €;** ☎0742.330.639

280. **Pantelimon, S.U. 80 mp, 2009, casa la curte, vand urgent, 3 dormitoare, baie, bucatarie, debarale, neg., 55.000 €;** ☎0731.912.137

281. **Pantelimon,** S.U. 100 mp, curte 530 mp, 3 cam., 2012, la cheie, Intrarea Biruintei, pod Tuborg, zona linistita, civilizata, casa proprietate, teren proprietate, accceptam credit ocazie, **105.000 €;** ☎0753.075.109

282. **Pantelimon,** Pantelimon vis a vis de Selgros (Drumul spre Cernica), parter+ et+ pod inalt, 117 mp amprenta, 3 dormitore, living, bucatarie, 3 bai, 414 mp teren, toate utilitatile, la cheie, din caramida,A 350.000 E, **350.000 €;** ☎0723.272.097

283. **Pantelimon,** S.U. 63 mp, curte 216 mp, 2 cam., 2004, la cheie, Pantelimon, Delfinului, insula, strada Crapului, imobil compus din teren 216 mp si casa in suprafata de 63 mp (doua camere, baie, bucatarie si hol generos), plus o mansarda de 21,76 mp, betonata cu gresie, **150.000 €;** ☎722511217/ 0762.628.915 uigimob@yahoo.com

284. **Pantelimon,** 2 corpuri de cladire-posibilitate rate S.U. 407 mp, curte 313 mp, 9 cam., 2015, particular 3 min. Cora Pantelimon, 2 cladiri. Prima P+1+M formata din sp com de 80 mp, living, 3 dormitoare, baie, 2 terase mari. A doua doar parter formata din 5 camere, 3 bai, buc. Rate 5 ani, **145.000 €;** ☎0742.330.639

285. **Pantelimon,** casa de vanzare, necesita renovare S.U. 200 mp, curte 600 mp, 5 cam., 2014, Casa de vanzare in oras Pantelimon zona centrala 200mp, utili teren 600mp, str Miorita Pret 210.000 necesita renovare. **210.000 €;** ☎0724.377.294 nb.imobiliare@hotmail.com

286. **Pantelimon,** Ferma Animalelor, S.U. 259 mp, curte 489 mp, 6 cam., 2013, la cheie, locuinta S+P+1E este situata in orasul Pantelimon, situata intre Selgros si centrul Pantelimonului, Ferma Animalelor la 5 min. cu masina, Lidl si Mega la 4 min. cu masina, **275.000 €;** ☎0732.135.467 ramax2016@yahoo.com

287. **Pantelimon,** Ilfov. S.U. 860 mp, curte 1200 mp, 12 cam., 2014, la cheie, Va prezentam spre vanzare o casa boema deosebita in orasul Pantelimon. Cuvintele sunt de prisos. Recomandam vizionare, **1.100.000 €;** ☎0757.312.400

288. **Pantelimon,** malul lacului Pantelimon, Lebada, S.U. 80 mp, curte 360 mp, 3 cam., 2023, la cheie, Case de vanzare pe malul lacului Pantelimon (Lebada) 240.000 e la cheie teren 360 mp amprenta 80 mp P+E singur curte an constructie 2023 finisaje deosebite P: living, bucatarie, baie si hol la E: 3 dormitoare si 2bai are o curte generoasa, foisor se afla in apropierea lacului Pantelimon pe strada Olimp in Pantelimon **240.000 €;** ☎0724.377.294/ 0748.023.128

289. **Pantelimon,** o casa cu tot ce trebuie. S.U. 124 mp, curte 320 mp, 5 cam., 2022, la cheie, **150.000 €;** ☎0749.067.475 comunicari@danieldobre.ro

290. **Pantelimon,** oras, S.U. 100 mp, curte 350 mp, 4 cam., 1998, casa in stare foarte buna, construita in 1998, renovata in 2023, camere mari, are toate utilitatile, **115.000 €;** ☎0728.114.499/ 0724.350.992

291. **Pantelimon,** Ostrov, Delfinului S.U. 135 mp, curte 50 mp, 4 cam., 2018, la cheie, Str Sfiucii, vila tip duplex, 4 camere, 2 bai, P+1, suprafata 135mp, constructie 2018, centrala termica, gresie, faianta, parchet, termopan, acte pregatite **185.000 €;** ☎0746.513.305 frifu.danandrei@yahoo.com

292. **Pantelimon,** Piata Delfinului, S.U. 126 mp, curte 255 mp, 5 cam., 1980, Pantelimon, Piata Delfinului (Ostrov), casa 5 cam., toate utilitatile, 255 mp teren, deschidere 13 m, acte la zi. 72 000 AE, A Exclusivitate, **72.000 €;** ☎0723.272.097

293. **Peris,** S.U. 200 mp, curte 863 mp, 6 cam., 2015, la rosu, Gara la 3 min., casa 6 camere, 2 bai, bucatarie, camera tehnica, P+1, 200 mp, teren 863, deschidere 17 m, retrasata, magazie, utilitatile la poarta, aproape magazine, scoala, gradinita, autobuz, gara, **118.000 €;** ☎0733.161.954

294. **Petricani,** S.U. 200 mp, curte 210 mp, 4 cam., 2023, K Imobiliare prezinta pe str. Magura Vaii vila constructie noua, suprafata 210 mp, teren 160 mp, P+2 etaje, 4 camere, 3 grupuri sanitare, 2 balcoane, garaj 2 masini cu solutie de incarcare. **255.000 €;** ☎0724.226.342/ 021.312.59.99 cristian@k-imobiliare.ro

295. **Piata** Iancului, adiacent M. Bravu, Pache Protopopescu S.U. 400 mp, curte 282 mp, 13 cam., 1929, la cheie, Imobil compus din teren 282mp, vila interbelica S+P+2E+M, 14camere, 5 bai, sc- 400mp, renovata integral in 2013, functioneaza camin de batrani, se poate prelua ca si afacere, avand licenta valabila. **610.000 €;** ☎0722.614.867/ 021.688.08.67

296. **Piata** Muncii, casa 5 camere P+1+M S.U. 100 mp, curte 45 mp, 5 cam., 1980, la cheie, **145.000 €;** ☎0723.307.312 dumitrescu@cmdumitrescu.ro

297. **Piata** Victoriei, Buzesti, S.U. 140 mp, curte 140 mp, 5 cam., 1940, la cheie, Casa s+p+m, teren- 140 mp, curte libera 20 mp, deschidere 12 ml.Casa are o suprafata utila de 140 mp, 5 camere, 2 bai, parchet masiv, gresie, faianta, termopan, ac, centrala termica proprie. **324.000 €;** ☎0722.147.959 dragneaeurobest76@gmail.com

298. **Pipera** Impact vila de vanzare P+1+M, Mega Image S.U. 230 mp, curte 275 mp, 5 cam., 2003, la cheie, **539.954 €;** ☎0747.140.370 office@syntaximob.ro

299. **Pipera** OMV vila duplex, pret pentru ambele corpuri S.U. 475 mp, curte 600 mp, 9 cam., 2008, particular, duplex Pipera str. E. Racovita, D+P+E, 2 corpuri cu intrari separate, pretabil comercial, rezidential sau mixt, 9 camere, 4 bai, ST 475 mp, teren 600 mp, D 23 m, pret pt. ambele corpuri, **590.000 €;** ☎0742.330.639

300. **Pipera** stradal, lancu de Hunedoara, Park Line, S.U. 704 mp, curte 1500 mp, 10 cam., 2004, la cheie, S+P+1+M, c-tie 2004 beton, 996 mp sc, 704mp su utila, 11 cam, 2 livinguri, 10 gr. san, 2 bucatarii, terase de 165mp, adapost ALA.Gradina matura, teren liber 1.175 mp. Detalii complete in descrierea de mai jos. **675.000 €;** ☎0737.481.773 euro.c.imobiliare@gmail.com

301. **Pipera** Tunari, Ilfov, S.U. 115 mp, curte 510 mp, 4 cam., 2024, la cheie, Nu rata sansa de a-ti gasi linistea intr-un nou camin.Va propunem o locuinta structurata pe parter situata intr-un nou Ansamblu Rezidential localizat in Comuna Balotesti, jud. Ilfov, **170.900 €;** ☎0753.508.888

302. **Pipera** vila noua cu dormitor pe parter S.U. 160.40 mp, curte 178.50 mp, 5 cam., 2023, la cheie, **285.000 €;** ☎0720.721.735 marcela.tupea@goldmcbimobiliare.ro

303. **Pipera,** rond OMV, in cartier Class S.U. 330 mp, curte 427 mp, 8 cam., 2012, la cheie, vila deosebita, singur curte, P,E+M, complet renovata, 8 camere, 4 bai, garaj 2 locuri, terasa inchisa, balcon, gradina amenajata, cartier cu canalizare si paza permanenta, **580.000 €;** ☎0728.777.132 adriangeambei@yahoo.com

304. **Pipera,** un domeniu impresionant cu 6303 mp de teren vizavi de resedinta patronului FCSB. S.U. 475 mp, curte 5906 mp, 6 cam., 2000, **1.790.000 €;** ☎0721.221.013/ 0721.221.013 mihai.cranga@imodreams.ro

305. **Pipera,** versatila, incantatoare, completa, eleganta. S.U. 176 mp, curte 518 mp, 6 cam., 2021, la cheie, **479.990 €;** ☎0748.889.926 ionut.stancu@imobiliare-acasa.ro

306. **Pitesti,** Bascov, S.U. 95 mp, curte 320 mp, 3 cam., 2024, la cheie, vand casa finalizata in Pitesti, Bascov, Uiasca, la padure, an 2024, 2 dormitoare, 2 bai, 1 living, 1 bucatarie 2 terase acoperite, hol, spatiu tehnic, pod utilizabil, suprafata casa construita 120 mp, suprafata utila 95 mp si teren 320 mp, complet finisata si utilata, **138.000 €;** ☎0726.144.873 claudiucioaba@gmail.com

307. **Popesti** Leordeni, central, tur virtual vila, S.U. 186 mp, curte 320 mp, 4 cam., 2023, la cheie, **380.000 €;** ☎0733.501.453 vlad.doru@zonadesud.ro

308. **Popesti** Leordeni, Dimitrie Leonida, S.U. 79 mp, curte 30 mp, 4 cam., 2014, la cheie, vila cu 4 camere, teren propriu 30 mp, su 79 mp, 2 bai, pod depozitare, balcon inchis, centrala termica, toate utilitatile, structura beton, caramida Porotherm, loc de parcare, acces metrou, credit, **122.000 €;** ☎0747.069.035

309. **Popesti** Leordeni, Rasaritului, S.U. 60 mp, curte 203 mp, 3 cam., 2021, la cheie, casa P+Pod si teren de 203 mp in Popesti -Leordeni, cu proiect modern, cu o pozitie excelenta, strada asfaltata. Casa dispune de living, 2 dormitoare, bucatarie inchisa 2 bai si un pod generos de 30 m, **115.000 €;** ☎0761.086.217/ 0733.154.800 baraceanu.daniela@yahoo.com

310. **Popesti,** Giurgiu S.U. 80 mp, curte 759 mp, 3 cam., 2021, la cheie, Casa este situata pe Strada Doctorasului, Popesti de Mihailesti, Giurgiu.Curtea are o suprafata de 759 mp iar casa are suprafata de 80 mp.Compartimentare: 2 dormitoare, living, bucatarie, baie, hol si terasa inchisa.Direct proprietar, Exclus agentii. Pentru mai multe detalii si vizionari, apelati numarul din anunt. **72.000 €;** ☎0730.499.707

311. **Popesti-Leordeni,** sos. Oltenitei, centura, S.U. 144 mp, curte 260 mp, 4 cam., 2022, la cheie, vile tip duplex de vanzare situate in judetul Ilfov, intre Popesti Leordeni si Glina, pe soseaua Oltenitei, langa Soseaua de Centura a Bucurestiului, intr-un complex rezidential privat cu 100 de vile + TVA, **89.999 €;** ☎0767.377.376/ 0785.225.855 marian_visanescu@yahoo.com

312. **Popesti-Leordeni,** str. Occidentului 10 min. metrou S.U. 342 mp, curte 411 mp, 6 cam., 2008, la cheie, metrou la 800 m, zona linistita, vila individuala, 411 mp, garaj, S+P+1E+M, dubla deschidere, 392 mp desf., 4 gr. sanitare, 4 balcoane, izolata, canalizare, centrala gaze, bolte de vie, vereteaua, exclusivitate, seriozitate **270.888 €;** ☎0764.841.843

313. **Popesti-Leordeni,** Str. Paraul Rece, S.U. 170 mp, curte 190 mp, 5 cam., 2023, in constructie, vila tip duplex P+1+M, suprafata utila 177 m, teren 190 m, toate utilitatile, strada asfalatata, finisaje deosebita, libera pentru mutare imediata, zona civilizata, 3 grupuri sanitare, incalzire in pardoseala, **195.000 €;** ☎0785.225.855/ 0767.377.376 madalinmarvis@yahoo.com

314. **Prahova,** altitudine 800 m, S.U. 190 mp, vila la cheie, parter, etaj, mansarda, suprafata totala 365 mp, pret discutabil; ☎0724.281.925

315. **Predeal,** hotel partia Clabucet. S.U. 750 mp, curte 1050 mp, 16 cam., 2000, la cheie, Hotel partia Clabucet, 16 camere, 15 dormitoare, suprafata totala construita aprox. 900 mp, suprafata utila 750 mp si suprafata teren 1000 mp. Se poate viziona http://vrtours.ro/tours/casa-predeal/ **425.000 €;** ☎0731.551.555/ 0731.551.555 marian@mariannut.ro

316. **Predeal,** vila-pensiune zona Clabucet, randament potential spectaculos S.U. 750.00 mp, curte 1050.00 mp, 16 cam., 2000, la cheie, **425.000 €;** ☎0747.825.874 marius@murzea.ro

317. **Prelungirea** Ghencea, S.U. 100 mp, curte 200 mp, 3 cam., 2023, la cheie, Cartierul Latin, strada Iermii, duplex, P+1, suprefa. la cheie, toate actele in regula, acceptam variante, ocazie **95.000 €;** ☎0753.075.109

318. **Prelungirea** Ghencea, casa complex privat cu loc de parcare. S.U. 100 mp, curte 38 mp, 4 cam., 2019, la cheie, **109.000 €;** ☎0729.101.123 valeriu@valeriustancu.ro

319. **Prelungirea** Ghencea, casa complex privat, curte 95 mp. S.U. 100 mp, curte 95 mp, 4 cam., 2020, la cheie, **111.000 €;** ☎0729.101.123 valeriu@valeriustancu.ro

320. **Prelungirea** Ghencea, Dantelei, Bucuresti, vila S.U. 300 mp, curte 400 mp, 5 cam., 2012, la cheie, **249.000 €;** ☎0760.654.540 ionut.concept@yahoo.com

321. **Prelungirea** Ghencea, duplex 3 camere, S.U. 92 mp, curte 267 mp, 3 cam., 2022, la cheie, Imobiliare Solutions Group va ofera spre vanzare un duplex situat in zona Prelungirea Ghencea, in apropiere de Cartierul Latin. **145.000 €;** ☎0757.021.619

322. **Prelungirea** Ghencea, duplex 4 camere, S.U. 95 mp, curte 324 mp, 4 cam., 2022, la cheie, Imobiliare Solutions Group va ofera spre vanzare un duplex, finalizat, situat in zona Prelungirea Ghencea, **155.000 €;** ☎0757.021.619

323. **Prelungirea** Ghencea, Iernii, S.U. 120 mp, curte 245 mp, 4 cam., 2024, la cheie, duplex, P+1+pod, spate in spate, Su=120 mp, S teren 245 mp, in constructie, se vinde la cheie cu finisaje si materiale de cea mai inalta calitate, toate utilitatile, toate actele ok, se accepta credit; **149.000 €;** ☎0721.662.943 f.bunescu@yahoo.com

324. **Progresului,** Dedeman S.U. 164 mp, curte 173 mp, 4 cam., 2023, in constructie, Imobiliare Solut

Imobiliare vânzări TERENURI

12. **Alexandru** I. Cuza, Ultracentral stradal, utilitati 316 mp, d. 9 m, intravilan, Teren fara constructii, liber, deschidere buna, calcan pe o latura, Al. Ioan Cuza, intre Buzesti si strada dreapta, are calcan pe o latura si posibilitate de extindere pe latura opusa calcanului. **345.000 €;** ☎0744.349.967 office@erre.ro

13. **Autostrada** A1, km 57, 12752 mp, d. 30 m, extravilan, 2 terenuri extravilane, 9100 mp, respectiv 3652 mp, deschidere la autostrada=21 m, respectiv 9 m liniari, pret 1 euro/mp, particular, **12.752 €;** ☎021.667.88.38/ 0744.575.785 eriksajgo@yahoo.com

14. **Autostrada** Bucuresti-Pitesti, langa Emag 40000 mp, d. 144 m, intravilan, localizare si acces excelente, intravilan, zona activitati mixte depozitare si productie, **85 €;** ☎0744.793.767 nelu.draghici@profimob.ro

15. **Aviatiei,** Musetesti 493 mp, d. 17 m, intravilan, vanzare teren intravilan 493mp, deschidere 17,6, toate utilitatile, POT 45%, CUT 1,52, S+P+2+M, proiect autorizat pentru 5 apartamente si 10 locuri de parcare de 1.069mp construiti, comision 0% **355.000 €;** ☎0730.252.252 contact@amaliatudor.ro

16. **Baba** Novac, Campia Libertatii, pe Sabitei, 245 mp, d. 12 m, intravilan, 5 minute parc IOR, 10 minute metrou Muncii, deschidere la 2 strazi, 12,45 ml, regim de inaltime max P+2, POT 45%, CUT max 1,3mp, toate actele **171.500 €;** ☎0728.777.132 office@ramax.ro

17. **Balaceanca,** Cernica, 1355 mp, d. 23 m, intravilan, K imobiliare propune spre vanzare in Balaceanca teren suprafata 1355 mp, deschidere 23 m casa demolabila, strada asfaltata cu toate utilitatile, **129.000 €;** ☎0724.226.342/ 021.312.59.99 cristian@k-imobiliare.ro

18. **Balotesti** Teren Intravilan Zona Rezidentiala Loturi 61600 mp, d. 50 m, agricol, **2.156.000 €;** ☎0722.681.655 nadiadeluca.pub@gmail.com

19. **Balotesti,** 500 mp, d. 25 m, intravilan, Balotesti. Therme cu intrare din DN1 si str Unirii , deschidere 25 mp/ 20 mp. Utilitati curent, restul la str principala circa 150 m(str. UniriI). Intravilan. Case construite in apropiere, **60 €;** ☎0745.022.295 dudus.vergil@gmail.com

20. **Balotesti,** 500 mp, d. 12 m, intravilan, De vanzare 500 mp. Teren intravilan, Balotesti, strada Petalelor, utilitati in apropiere, 1 km pana la DN1 (Kaufland, Carrefour, Lidl, Hornbach), 2 km pana la Autostrada A0, zona Amsambluri rezidentiale pe strada, langa Therme Balotesti. 45 euro mp, **45 €;** ☎0757.939.696 catalin_pletea@yahoo.fr

21. **Balotesti,** Lacul Moara Vlasiei, teren autorizat vile. 61000 mp, d. 140 m, intravilan, **5.593.000 €;** ☎0722.681.655 nadiadeluca.pub@gmail.com

22. **Baneasa,** 213 mp, d. 45 m, intravilan, proprietar, teren 213 mp + 45 mp Padurea Baneasa, Drumul Piscul Nou, cadastru, intabulare. Pret bun; ☎0750.602.632

23. **Baneasa,** Aleea Teisani nr. 103A, sector 1, 600 mp, d. 16 m, intravilan, 16 m x 39 m, deschidere la doua strazi, pe colt, in intersectie, chiar vis a vis padurea Baneasa, pozitie foarte buna pentru o vila de lux, birouri reprezentanta firma sau spatiu comercial cu vad. **270.000 €;** ☎0740.111.969 liviu.marinel@rupi.ro

24. **Baneasa,** Vatra Noua, Jandarmeriei 260 mp, d. 11 m, intravilan, teren pt. o viluta, zona superba, la 40 mde Padurea Baneasa, asfalt, toate utilitatile, toate actele, super vecini, nedisc., **85.000 €;** ☎0728.626.797

25. **Barbu** Vacarescu, Ceaikovski, vanzare teren 350 m, 25 m front, 0% comision 352 mp, d. 25 m, intravilan, **279.000 €;** ☎0747.607.626 despescu.claudia@gmail.com

26. **Berceni** Comuna, 490 mp, d. 16 m, intravilan, De vanzare teren superb, aproape de lacuri in comuna Berceni, Ilfov, la 5-6 km de statia de metrou Tudor Arghezi. Zona in dezvoltare, linistita cu vegetatie bogata, dar totodata aproape de infrastructura, **34.300 €;** ☎0763.171.880 victoriablocuribucuresti@yahoo.com

27. **Berceni,** Bucuresti, 2500 mp, d. 55 m, intravilan, super posibilitate de constructie P+12, teren 2500 mp, deschidere 55 cu 46, strada Sezatoarei, Berceni, Leroy Merlin, Sun Plaza, **3.000.000 €;** ☎0763.983.700

28. **Berceni,** Postalionului, Drumul Dealul Corbului. 909 mp, d. 28 m, intravilan, Va oferim spre vanzare teren intravilan 909 mp din acte 1000 mp, 91 ml drum de acces, cu o deschidere de 28 ml, toate utilitatile la limita terenului, situat intre constructii noi P/4, P/6, **215.000 €;** ☎0761.086.217/ 0733.154.800 baraceanu.daniela@yahoo.com

29. **Berceni,** Turnu Magurele, sector 4 474 mp, d. 14 m, intravilan, Teren cu pozitionare unica, ideal pentru o vila retrasa, intr-o zona verde, ferita de trafic si priviri indiscrete. Aceasta este ultimul lot al unui drum privat, infundat, fiind singurul lot neconstruit din zona. Merita vazut! **240.000 €;** ☎0785.701.220

30. **Bistrita,** Strada Paltinului, Valea Ghinzii, 1500 mp, d. 70 m, intravilan, Vand 15 ari str Paltinului Valea Ghinzii Bistrita 72m/22m panorama Muntii Calimani mirifica, utilitatile langa teren, ansamblul rezidential Ghinzii toate info pe wapp pret de 2.500 euro/ar negociabil **37.500 €;** ☎0744.145.192 diaconescovet@gmail.com

31. **Bolintin** Deal Teren Industrial Hale A1 120498 mp, d. 236 m, intravilan, **2.975.000 €;** ☎0722.681.655 nadiadeluca.pub@gmail.com

32. **Bolintin** Deal, A1, teren intravilan in zona rezidentiala, 500 mp, d. 46 m, intravilan, **18.500 €;** ☎0748.889.926 ionut.stancu@imobiliare-acasa.ro

33. **Bolintin** Vale, Autostrada Bucuresti-Pitesti 200000 mp, d. 530 m, extravilan, Floresti, Stoenesti, teren 20 hectare, bun logistica, parc fotovoltaic. Pret/mp. **3 €;** ☎0744.793.767 nelu.draghici@profimob.ro

34. **Bragadiru,** 400 mp, d. 22 m, intravilan, cumpar terenuri, case, apartamente in Bragadiru si imprejurimi, **40.000 €;** ☎0742.083.373/ 0724.279.168 veronica.cucu@gmail.com

35. **Bragadiru,** 2388 mp, d. 100 m, intravilan, ocazie, teren 2.388 mp intravilan langa primarie si parcul Baniei **240.000 €;** ☎0742.083.373/ 0724.279.168 veronica.cucu@gmail.com

36. **Bragadiru,** 900 mp, d. 25 m, intravilan, teren intravilan, strada Diamantului, Bragadiru. 894 mp plus drum de servitute. 44.395805,26.020172 **140.000 €;** ☎0723.321.039 vera_77ro@yahoo.com

37. **Bragadiru,** Str. Diamantului nr. 164 A si 164-1 1082 mp, d. 22 m, intravilan, Oferta promotionala pentru doua terenuri cumparate impreuna:- Un teren liber de constructii - in supraf. totala de 776,72 mp, - Un teren liber de constructii - in supraf. totala de 305,51 mp. **155.000 €;** ☎0744.320.032 atlanticoffice2019@gmail.com

38. **Braila,** teren zona rezidentiala/ comerciala 63000 mp, d. 315 m, intravilan, proprietate situata in Braila, intr-o zona linistita cu vedere la Dunare, cu acces facil catre mai multe rute (mai putin de 1 minut) **8.190.000 €;** ☎0755.857.811 asistent@1benjamins.ro

39. **Brancoveanu** Metrou Parcul Tineretului 500 mp, d. 17 m, intravilan, Teren de Vanzare situat pe str.Imparatul Traian langa Oraselul Copiilor vand o suprafata de 500 mp cu Proiect si Autorizatie de P+1+M rezultand o suprafata totala desfasurata de 338mp, fundatie turnata **320.000 €;** ☎0767.377.376/ 0785.225.855 marian_visanescu@yahoo.com

40. **Brancoveanu,** Marie Curie, 213 mp, d. 10 m, intravilan, strada Petcu Avram, teren intravilan suprafata 213 mp, deschidere 10 ml, strada, foarte civilizata, situata in spatele Spitalului Marie Curie, utilitati apa, curent electric, gaze la poarta, acces la mijloace de transport, pozitie excelenta, **117.000 €;** ☎0721.907.221/ 0764.716.412

41. **Brancoveanu,** vav de parc cu urbanism de construire 408 mp, d. 12 m, intravilan, Teren 408 mp, POT-45%, CUT-1.3, casa demolabila, toate utilitatile, zona vile, strada necirculata, posibilitate S+P+2+M, pozitie excelenta, 2 minute de metrou, merita vazut, acces rapid centru **350.000 €;** ☎0722.241.794 bogdan.ilioiu@gmail.com

42. **Brancoveanu-Postalionului-Zona** M3 in PUG/P+4 etaje 500 mp, d. 16 m, intravilan, Brancoveanu-Postalionului teren in Zona M3 in PUG-suprafata de 422 mp cu 16 ml deschidere-, 78 mp cota din drum inaltime P+4+5r , CUT- 2,5 , POT-60%,statie STB, pretabil imobil apartamente, sala sport **300 €;** ☎0722.241.794 bogdan.ilioiu@gmail.com

43. **Branesti,** 820 mp, d. 45 m, intravilan, iesire Branesti, Mega Image, str. Noua, 820 mp deschidere 45 m la un drum de servitute de 3.5 m. Utilitatile sunt la 30 m. Exista case imprejur, **65.000 €;** ☎0772.120.344 avpassetssales@gmail.com

44. **Branesti,** Vadul Anei, 10000 mp, d. 48 m, intravilan, Proprietar, teren la iesirea din A2 prin noua intersectie, la padure si se termina in lac, la iesirea din sat spre Fundeni. Zona superba. Nu este parcelat. Ideal pentru imobiliare. Accept propuneri de afaceri. **370.000 €;** ☎0722.173.381 cristikungfu@gmail.com

45. **Branesti,** zona rezidentiala noua, 1000 mp, d. 19 m, intravilan, imobilul este impartit in 2 loturi, teren imprejmuit, imobilul are o deschidere de 19 m, utilitati put forat, curent electric,300m fata de drumul principal Branesti - Vadu Anei, 1 km pana la intrarea, **70.900 €;** ☎0722.300.046 lucian_penciu@yahoo.com

46. **Brasov,** afacere, teren 160.000mp, unic proprietar 160000 mp, d. 300 m, intravilan, Oportunitate afacere, terenul se afla la cca 6 -8 km fata de mun Brasov si la 9 km fata de aeroportul international Ghimbav, in Harman. Dimensiuni: 300 m x 535 m, cu 300 m deschidere, plan. **100 €;** ☎0721.328.000

47. **Brasov,** DN 13, calea Feldioarei, 14450 mp, d. 84 m, intravilan, vand/ schimb/ inchiriez teren intravilan zona Brasov DN13 - calea Feldioarei **30 €;** ☎0770.392.053 andreylory@yahoo.com

48. **Breaza,** Ocina de Sus, 4200 mp, d. 35 m, intravilan, Breaza, Adunati, Ocina de Sus, teren intravilan 4200 mp, d = 35 m, putin denivelat (ideal constructie),Utilitati: curent electric, apa, cadastru si intabulare, **12 €;** ☎0722.511.217/ 0762.628.915 uigimob@yahoo.com

49. **Bucuresti** 1000 mp, d. 52 m, extravilan, 1000 mp, Baneasa, Aleea Teisani, sector 1, Bucuresti. **100.000 €;** ☎0755.200.044 costasianis@gmail.com

50. **Bucuresti** - Magurele, teren vanzare, 620 mp, d. 30 m, intravilan, teren pe soseaua Bucuresti - Magurele, 620 mp utili, deschidere 30 m, are apa, canalizare, gaze, curent electric, **79.000 €;** ☎0750.441.664

51. **Buftea Oras, Strada Vasile Voiculescu, 500 mp, intravilan, lot 400 si 300 m.Terenul se afla intre case, toate utilitatile. Pret discutabil. 90 €; ☎0763.401.823**

52. **Buftea,** 10019 mp, d. 25 m, intravilan, teren intravilan arabil situat pe soseaua Tamasi la 3 km de gara din Buftea, la 20 km de Bucuresti in suprafata de 10.019 mp cu deschidere de 25 m la sosea, in apropiere de vitoarea centura A0, **69.500 €;** ☎0752.980.072

53. **Buftea,** Darza, 500 mp, d. 20 m, intravilan, loturi 500 mp, cartier nou, langa strada Agricultori, cadastru, intabulare, pret 8500 euro un lot. Posibilitate rate. **8.500 €;** ☎0785.725.788

54. **Buftea,** Strada Viilor, 6724 mp, d. 23 m, intravilan, teren situat in orasul Buftea pe Strada Viilor nr. 29bis, intravilan, in suprafata de 6724 mp, terenul dispune de toate utilitatile si este pretabil pentru zona rezidentiala, **60 €;** ☎+40740191920/ +40721268107 adrianaristorr@yahoo.com

55. **Bulbucata-** judetul Giurgiu DJ 411 6200 mp, d. 23 m, intravilan, Vand teren 6200 mp, deschidere 23 ml, la intrare in sat Velea - Comuna Bulbucata, 27 km de Bucuresti, Deschidere la drumul principal DJ 411 (asfaltat),Ideal diverse activitati **36.000 €;** ☎0740.023.488/ 0727.256.147 nicoli.imobiliare@gmail.com

56. **Busteni,** Poiana Tapului Particular teren 2074 mp, 2074 mp, d. 28 m, intravilan, Particular, teren 2074 mp, D - 28 m, plan, dreptunghiular, toate utilitatile, construibil imediat P+2, case langa teren, padure in spate, reducere de la 150 la 129 eur/mp sau schimb imobil Bucuresti **129 €;** ☎0742.330.639

57. **Calarasi,** Nicolae Balcescu, 800 mp, d. 55 m, extravilan, investitie, teren extravilan 800 mp, deschidere 55 m chiar pe lac, utilitati la 100 m. Calarasi, Nicolae Balcescu, sat Fantana Doamnei, accept variante auto, **6.500 €;** ☎0722.625.665

58. **Calea** Vacaresti, 500 mp, d. 20 m, intravilan, Bucuresti, Asmita, Delta Rezidential, Gladitei, Povestei. Suprafata 500 mp pe care o pot extinde. Urb. este cel clasic POT 70%, CUT 4.5 H-nelimitat. Acte intabulate. Studiu geo, **350 €;** ☎0772.120.344 avpassetssales@gmail.com

59. **Campul** Pipera, Sector 1. 2000 mp, d. 21 m, intravilan, Terem Sector 1, Campul Pipera, 2000 mp, teren intravilan, deschidere 21 mp, gaze, electricitate, canal si apa in lucru. 300 Euro/ mp, **300 €;** ☎0724.581.411 imobiliaramibo@yahoo.com

60. **Campulung,** Arges 5000 mp, d. 55 m, intravilan, Teren intravilan 5072 mp, integral, sau in parcele de 2536 mp. Campulung Muscel, 1.0 km de oras, Strada Targoviste 34E, spre Matau. Front 55 m, vedere frumoasa, Pensiune, casa de vacanta, locuinta, **51.000 €;** ☎0752.312.575 vlad.hera@yahoo.com

61. **Cartier** Giulesti 6000 mp, d. 90 m, intravilan, Proprietar vand terenuri intravilane, acord constructii P+12, toate utilitatile,1 teren 6000mp deschidere 90/65ml, 1 teren 2500mp deschidere 25/100ml, pret negociabil ☎0768.386.038

62. **Cartier** Provis 2, de vanzare teren constructii 840 mp, d. 20 m, intravilan, Am placerea a va prezenta spre tranzactionare 2 loturi de teren constructii situat in Cartier Provis 2.Fiecare lot de teren are urmatoarele caracteristici: 20ml la strada si 21 adancime. **66.000 €;** ☎0736.273.373 claudiu.marketing@gmail.com

63. **Cartierul** 23 August 250 mp, d. 14 m, intravilan, terenul este aproape de mijloace de transport, scoli, gradinite, magazine, etc. **76.000 €;** ☎0770.810.694 agentie14@mauwis.ro

64. **Cartierul** Padurea Baneasa, Berivoiul Mare Stegarului, terenuri autorizabile 581 mp, d. 16 m, intravilan, Cartierul Padurea Baneasa, teren din categoria de cinci stele: autorizabil AZI, teren independent de aprobarea unui PUZ, **95.000 €;** ☎0729.041.401 cristiana.minciu@gmail.com

65. **Casa** cu Tei, ultimele loturi, direct din DN1A, 1074 mp, d. 26 m, intravilan, Casa cu Tei, ultimele loturi de teren, deschidere LA DN1A, se poate construi imediat, **38.700 €;** ☎0760.555.555/ 0761.555.555 casacutei.rezidential@gmail.com

66. **Cernica** 17000 mp, intravilan, Vand teren Cernica,intravilan,17.000 mp,intreg sau lotizabil, diverse suprafete, dubla deschidere mare, padure, rezidential sau domeniu personal, reprezentativ, diverse afaceri sau mixt logistic, zona superba. Colaborare agentii. ☎0734.405.979

67. **Cernica** teren 1000mp cu casa demolabila/renovabila 1000 mp, d. 10 m, intravilan, Particular, teren 1000 mp situat central in Cernica, cu casa demolabila/ renovabila, cu toate utilitatile trase - curent, gaz, apa, canalizare, strada asfaltata - reducere de la 72000 la 59900 euro, **59.900 €;** ☎0742.330.639

68. **Chiajna,** Dudu, 1000 mp, d. 20 m, intravilan, proprietar vand teren 1000 mp, deschidere 20 ml. Terenul se afla pe strada I.L. Caragiale si are toate utilitatile, **240.000 €;** ☎0723.455.437

69. **Chiajna,** parc industrial, 6900 mp, d. 30 m, intravilan, teren parc industrial Chiajna, 6.900 mp, deschidere 30 m, pozitionat in spatele Lidl Logistics, **50 €;** ☎0749.018.801

70. **Chitila** Centura 1420 mp, d. 38 m, intravilan, langa Farmexpert si vis-a-vis de Tehnologica Radion, teren intravilan industrial in suprafata de 1.420 mp, deschidere de 38 m, certificat de urbanism pentru hala si birouri, **50 €;** ☎0744.793.767 nelu.draghici@profimob.ro

71. **Chitila,** Autorizatie de Construire 3 unitati locative, P+1E, Comision 0 % 640.00 mp, d. 20.00 m, intravilan, **135.000 €;** ☎0722.382.832 contact@erikachica.ro

72. **Chitila,** Buftea, 5223 mp, d. 51 m, intravilan, Chitila Buftea, teren intravilan industrial, cu suprafata de 5223 mp, deschidere de 51 ml la DN7. Teren situat, conform certificatului de urbanism, de productie depozitare, este pretabil pentru spatiu de productie, spatiu de depozitare, service auto, statie alimentare carburanti etc. Beneficiaza de o localizare si o vizibilitate excelente pentru o viitoare investitie. Pret 85 euro/ mp. **85 €;** ☎0744.793.767/ 0722.303.364 nelu.draghici@yahoo.com

73. **Chitila,** Tudor Vladimirescu 370 mp, d. 15 m, intravilan, teren superb constructie, toate utilitatile, (apa+canal trase pe teren) ingradit, livada, ☎0722.630.405/ 0799.630.405

74. **Ciolpani** - Luparie - Catunului, Ilfov 5961 mp, intravilan, Teren intravilan+extravilan, 5.961 mp, din care 4.813 mp extravilan, se afla in aceeasi tarla intre case, 2 intrari. Utilitati, apa, electricitate, gaze in proximitate, CF, cadastru, certificat urbanism. Pret /mp, negociabil. **15 €;** ☎0733.333.892

75. **Ciolpani,** Ilfov, loturi de casa, 500 mp, d. 19 m, intravilan, loturi de casa de 500 mp cu utilitati, situate in localitatea Ciolpani, la o distanta de apoximativ 500 ml fata de DN1 pretabile investitie, constructie locuinta, **8.000 €;** ☎0747.848.897 office.prosud@gmail.com

76. **Ciolpani,** zona Cimitir Britanic, stradal, 3000 mp, d. 30 m, intravilan, DN1 Bucuresti - Ploiesti, Ciolpani stradal, intravilan construibil, 3000 mp/ d=30 m. Gaze curent. Acces direct din DN1, pe spate drum de exploatare, **33 €;** ☎0722.511.217/ 0762.628.915 uigimob@yahoo.com

77. **Clinceni** Olteni, Teren intravilan, utilitati, 450 mp, d. 15 m, intravilan, Teren Clinceni Olteni, 450 mp, lotul + cota parte drum servitute, str. Orhideei, intravilan, utilitati: apa, gaz, electricitate, canalizare, zona linistita de case; sunt 800 m pana la Centura. **25.000 €;** ☎0723.767.031

78. **Coada** Izvorului, Dambovita, 412500 mp, d. 1000 m, agricol, Vand teren agricol, potential dezvoltare destinatii multiple, deschidere A1 (km 67) si DJ asfaltat. Acces A1 prin Petresti si Olteni (cca 2km distanta). Strabatut de linie energie electrica. Negociabil, **3 €;** ☎0763.435.773

79. **Cobia,** langa Targoviste, 2100 mp teren intravilan 2100 mp, d. 80 m, intravilan, 2100 m.p. teren intravilan in Cobia (langa Targoviste), vand/schimb cu locuinta/teren/garaj in Bucuresti + diferenta, **15.750 €;** ☎0722.509.635

80. **Colentina** 280 mp, d. 11 m, intravilan, teren 280 mp, cu deschidere 11 m, Certificat de urbanism, P+1+mansarda, pret/mp, negociabil, cu utilitati in strada. **500 €;** ☎0766.448.008

81. **Colentina** Vand teren in zona Soseaua Colentina 430 mp, d. 28 m, intravilan, 430mp. Vand teren in zona Soseaua Colentina cu suprafata de 430 mp. Terenul are pe el o casa batraneasca demolabila, cu toate utilitatile. Are deschidere la 2 strazi, dintre care una de 28 ml. **280.000 €;** ☎0770.437.630 mauwisioan77@gmail.com

82. **Colentina,** 336 mp, intravilan, teren stradal, deschidere 12,5 m, cu constructie statie spalatorie auto, **240.000 €;** ☎0722.283.303

83. **Comuna** Adunatii Copaceni, sat Varlaam, judet Giurgiu 2350 mp, d. 20 m, intravilan, proprietar vand teren intravilan cu suprafata totala de 2352 mp, latime 19,6m, lungime 115 m, localitatea Adunatii Copaceni, Judet Giurgiu, Sat Varlaam, Strada Macului nr. 22 (fosta Campului), Numar cadastral 41571. Regim de construire P + 1E + M. Utilitati: apa, gaze, electricitate, strada asfaltata. Terenul se afla intr-o zona linistita la 1 km de Centrul de Echitatie Regatul Cailor, 10 km de autostrada A0 si la 13 km de soseaua de centura a Bucurestiului. Distanta pana la aeroportul care se va construi la Adunatii Copaceni este de minim 8 km. Pret: 42.000 euro negociabil, **42.000 €;** ☎0731.024.563

84. **Comuna** Berceni, strada Primaverii, teren. 320 mp, d. 16 m, intravilan, Teren intravilan de vanzare in comuna Berceni judetul Ilfov. Terenul este imprejmuit, actele necesare sunt in regula intabulare cadastru. Terenul este situat in zona lacurilor strada Primaverii, 320 mp, 20A—18 ml. Pret 16.000 euro negociabil, **16.000 €;** ☎0724.075.294 dumitruhmarian@yahoo.ro

85. **Comuna** Berceni, teren. 370 mp, d. 20 m, intravilan, Vand teren in comuna Berceni, strada Primaverii, zona deosebita, la 500 m de lac, este ultimul lot care se vinde, celelalte 12 fiind deja vandute, Teren intravilan in comuna Berceni, strada Primaverii, zona dosebita, linistita, in plina dezvoltare, zona de la lacuri in apropiere de Sabri Park, este obtinut PUZ pentru vila P+1, este ultimul lot scos la vanzare celelalte 12 fiind deja vandute, curentul este langa teren, iar gazele la aprox. 50 m, **17.500 €;** ☎0765.535.152

86. **Comuna** Gurbanesti 2176 mp, d. 25 m, intravilan, sat Cotofanca, la 60 km de Bucuresti, drum asfaltat, curent electric, zona cu lacuri, cultivat cu pomi fructiferi, **21.700 €;** ☎0767.559.441

87. **Comuna** Peris, Drumul Principal 5000 mp, d. 70 m, intravilan, teren pe str. Stufului la 30 m din Drumul Principal toate utilitatile, zona vile noi, pret/ mp, **45 €;** ☎0728.626.797

88. **Constanta,** Boreal Plus, strada Napoli, teren intravilan 1254 mp, comision 0%. 1254 mp, d. 12 m, intravilan, **159.000 €;** ☎0723.468.720 alexandru.leca@kw.ro

89. **Constanta,** UAT, judetul Constanta, 30000 mp, d. 78 m, extravilan, teren extravilan la intrare in Constanta la intersatia cf. R Valul Lui Traian triaj Palas, zona metropolitana, suprafata de 30.000 mp, deschidere de 78,20 ml, utilitati aproape la parcela de dezmembrari auto, cadastru si intabulare **30 €;** ☎0735.051.778/ 0761.264.821

90. **Corbeanca** 799 mp, d. 16 m, intravilan, vanzare teren 800 mp in localitate Ostratu, Corbeanca, intravilan, cu deschidere 16 m, acces asfalt, drum servitute, zona in dezvoltare, teren imprejmuit, cartier vile la 20 m distanta, Sung Garden **69.999 €;** ☎0722.783.630/ 0722.783.630 elena@pikaso.ro

91. **Corbeanca** Teren de vanzare, utilitati in zona, statii STB la 600 metri 988 mp, d. 32 m, intravilan, Teren de vanzare in Corbeanca / Ilfov, 988 mp, deschidere 32 m, permite parcelare in 2 loturi de casa, acces la drum asfaltat si utilitatile zonei, 190 euro / mp - pret teren: 188.720 Euro, comision 0%, acces statii STB la 600 metri. **187.720 €;** ☎0754.461.931

92. **Corbeanca,** Ostratu, 500 mp, d. 18 m, intravilan, Ofer teren de vanzare intravilan, lot in cadrul unei parcelari, situat in Corbeanca, satul Ostratu, strada Lotusului. **27.500 €;** ☎0733.366.399 iondabu@ymail.com

93. **Cornetu** 1880 mp, d. 13 m, intravilan, Vand teren intavilan, construibil, 1.880 mp, deschidere la str. Trandafirilor si str. Rasaritului, zona de case finalizate, utilitati la poarta. Vand intreg lotul sau parcelat **68 €;** ☎0721.290.790/ 0722.723.460 luiza2705@gmail.com

94. **Cornetu** Ilfov, str. Aeroportului 5000 mp, d. 26 m, extravilan, langa UM Militara Clinceni, teren extravilan, deschidere 26, particular. Put de apa, pretabil afacere fondturi Europene. Pret 15 euro/ mp negociabil; **15 €;** ☎0762.512.543

95. **Cornu** de jos langa Manastire, 1000 mp, d. 55 m, intravilan, teren neamenajat, cu utilitati in apropiere si vedere la Valea Prahovei si Padure cu drum asfaltat, zona foarte linistita, utilitati in zona, deschidere 55 pe 23 pret negociabil, direct proprietar, **18.900 €;** ☎0732.891.785

96. **Crevedia** Casa cu Tei, ultimele loturi, direct 1074 mp, d. 26 m, intravilan, din DN1A, se poate construi imediat, ultimele loturi de teren construibil, toate actele la zi, **38.700 €;** ☎0760.555.555/ 0761.555.555 casacutei.rezidential@gmail.com

97. **Crevedia** eForest 2, la Drumul National DN1A, 850 mp, d. 18 m, intravilan, dupa Buftea Se poate construi imediat eForest 2 , loturi de teren la limita padurii, Crevedia , **7.900 €;** ☎0760.555.555/ 0761.555.555 casacutei.rezidential@gmail.com

98. **Crevedia** eForest, Padurea Luceanca, 800 mp, d. 16 m, intravilan, Se poate construi imediat. Loturi de teren, la doar 25 min. de Bucuresti, toate actele la zi, **7.900 €;** ☎0760.555.555/ 0761.555.555 casacutei.rezidential@gmail.com

99. **Crevedia,** Casa cu Tei terenuri, deschidere la DN1A 1074 mp, d. 26 m, intravilan, Crevedia, Casa cu Tei, terenuri, deschidere la DN1A, se poate construi imediat, **38.700 €;** ☎0760.555.555/ 0761.555.555 casacutei.rezidential@gmail.com

100. **Crevedia,** Casa cu Tei, loturi de teren, 1068 mp, d. 26 m, intravilan, Casa Cu Tei, loturi de teren construibil direct din DN1A.Se poate construi imediat **38.700 €;** ☎0761.555.555/ 0760.555.555 casacutei.rezidential@gmail.com

101. **Crevedia,** Casa cu Tei, loturi de teren, 1074 mp, d. 26 m, intravilan, Casa Cu Tei, ultimele loturi de teren cu deschidere la DN1A. Se poate construi imediat **38.700 €;** ☎0760.555.555/ 0761.555.555 casacutei.rezidential@gmail.com

102. **Crevedia,** Casa cu Tei, loturi direct la DN1A, 1074 mp, d. 26 m, intravilan, in Crevedia eForest 2, loturi de casa direct la DN1A, in Crevedia. Se poate construi imediat, **38.700 €;** ☎0760.555.555/ 0761.555.555 casacutei.rezidential@gmail.com

103. **Crevedia,** Casa cu Tei, loturi direct la DN1A, 1074 mp, d. 34 m, intravilan, loturi cu deschidere la DN1A, Crevedia, Se poate construi imediat, **38.700 €;** ☎0760.555.555/ 0761.555.555 casacutei.rezidential@gmail.com

104. **Crevedia,** Casa cu Tei, teren spatiu comercial, 1074 mp, d. 26 m, intravilan, teren spatiu comercial, Crevedia, Casa cu Tei, se poate construi imediat, **38.700 €;** ☎0760.555.555/ 0761.555.555 casacutei.rezidential@gmail.com

105. **Crevedia,** Casa cu Tei, terenuri deschidere la DN1A 1074 mp, d. 26 m, intravilan, se poate construi imediat, ultimele loturi de teren construibil, la doar 25 minute de Bucuresti. Casa cu Tei, ultimele loturi de teren, deschidere la DN1A, **38.700 €;** ☎0760.555.555/ 0761.555.555 casacutei.rezidential@gmail.com

106. **Crevedia,** Casa Cu Tei, ultimele loturi, 1074 mp, d. 26 m, intravilan, Casa Cu Tei, ultimele loturi, direct din DN1A se poate construi imediat. **38.700 €;** ☎0760.555.555/ 0761.555.555 casacutei.rezidential@gmail.com

107. **Crevedia,** eForest, terenuri la padure, 800 mp, d. 16 m, intravilan, se poate construi imediat. Loturi de teren, la doar 25 de minute de Bucuresti, toate actele la zi, **7.900 €;** ☎0761.555.555/ 0760.555.555 casacutei.rezidential@gmail.com

108. **Crevedia,** judetul Dambovita, 8500 mp, d. 30 m, intravilan, teren de vanzare, 8000 mp, localitatea Crevedia, judetul Dambovita, deschidere la strada principala DN1A 30 metri, la 17 km de Bucuresti. Pret 65 euro/m2, **550.000 €;** ☎0761.988.151 iondinca19701@gmail.com

109. **CTA** - AGIGEA - PRIMARIE - TEREN INTRAVILAN 1590 MP - Comision 0% 1590 mp, d. 28 m, intravilan, **79.900 €;** ☎0723.468.720 alexandru.leca@kw.ro

110. **Curte** minunata, Bughea de Jos, 5 minute de Valeni de Munte PH 3025.00 mp, d. 73.00 m, intravilan, **30.970 €;** ☎0747.825.874 marius@murzea.ro

111. **Damaroaia,** B-dul Luptatorilor (Neajlovului), 327 mp, d. 10 m, intravilan, teren liber de constructii, 327 mp, D= 10 ml, toate utilitatile, pret discutabil, **180.000 €;** ☎0723.257.648

112. **Dambovita,** Salcioara 2000 mp, d. 30 m, intravilan, teren, facilitati. ☎0742.409.549

113. **Darasti,** Ilfov, 2116 mp, d. 14 m, intravilan, teren intravilan 2.116 mp situat in Darasti, Ilfov (strada Sarbi) la iesirea dinspre Magurele. L=145.72, l=14,52m **19.999 €;** ☎0752.244.609 cristianolaru77@gmail.com

114. **Darza,** 720 mp, d. 24 m, intravilan, zona noua, constructii noi, gaze, en. el., posibilitati rate, ocazie, toate actele in regula **25 €;** ☎0753.075.109

115. **Dascalu,** 1200 mp, d. 35 m, intravilan, Dascalu, Scoala, stradal, 1.200 mp, 35 m dechidere, intravilan, cadastru, intabulare, ideal locuinta, firma, merita vazut, tel. **180.000 €;** ☎0767.922.400/ 0722.912.924 cordialimobiliare@yahoo.com

116. **Dascalu,** 450 mp, d. 16 m, intravilan, vand teren intravilan pentru casa, in localitatea Dascalu, Ilfov. Beneficiaza de drum privat lat de 9 m. Gaze si curent electric in apropiere, Padurea Runcu la 500 m. Locatie retrasa, linistita, **42 €;** ☎0746.293.453

117. **Dascalu,** Creata, 500 mp, d. 20 m, intravilan, vand parcele de teren intravilan 300 mp, 400 mp, 500 mp, la Dascalu, Creata, **28 €;** ☎0744.301.750 cripetservice@gmail.com

118. **Dascalu,** Ilfov 15000 mp, d. 14 m, extravilan, vand teren extravilan, 15.000 mp in comuna Dascalu Varasti, judetul Ilfov, 10 euro/ mp **10 €;** ☎0730.593.747

119. **Dascalu,** Ilfov, 12883 mp, d. 38 m, intravilan, Vand teren pentru investitie in, Dascalu/ Creata, Ilfov Radio Far in suprafata de 1,3 Ha, aproape de centura Bucuresti, 25 min. de centru, **22 €;** ☎0739.466.550

120. **Dimieni,** Ilfov, 1857 mp, d. 50 m, intravilan, Pretul este negociabil.Terenul se afla langa noua autostrada.Este ingradit si la fata de pomi fructiferi, **140 €;** ☎0721.181.914 aurelia.alistar@gmail.com

121. **DN** 38 - AGIGEA-TECHIRGIOL - TEREN 4974 mp - Comision 0% 4974 mp, d. 20 m, intravilan, **99.900 €;** ☎0723.468.720 alexandru.leca@kw.ro

122. **Dobreni,** Berceni 550 mp, d. 28 m, intravilan, teren intravilan, particular 550 mp 6 loturi drum servitute de 6 m.l. **11.500 €;** ☎0725.827.338 draghici_vasile2000@yahoo.com

123. **Dobroesti,** Fundeni, 578 mp, 578 mp, d. 17 m, intravilan, Teren intravilan, 578 mp, deschidere 17 ml, zona case, toate utilitatile, pret 150 euro/mp negociabil, **86.700 €;** ☎0751.053.625/ 0751.053.622 office@song-invest.ro

124. **Domnesti,** 930 mp si 600 mp, 930 mp, d. 19 m, intravilan, particular, 3 km de Primaria Domnesti spre Ciorogarla, drum servitute 11 m, intre vile noi, gazele, electricitatea si cablul tv langa teren, drum asfaltat, alt lot 600 mp, deschidere 19 m, 25.000 euro, **41.500 €;** ☎0729.997.682

125. **Domnesti,** lot casa 500 mp, front stradal: 24,43 ml 500 mp, d. 20 m, intravilan, **39.990 €;** ☎0766.521.451 gabriel.arteni@imobiliare-acasa.ro

126. **Domnesti,** sat Teghes 429 mp, intravilan, vand teren suprafata 429 mp din acte, respectiv 430mp din masuratori, situat in intravilanul comunei Domnesti, sat Teghes, judetul Ilfov, tarla 73, lot 28. contact doar pe whatap **22.000 €;** ☎0761.777.111

127. **Domnesti,** sat Teghes, Ilfov, 600 mp, d. 31 m, intravilan, de vanzare loturi de teren de 600 mp +100 mp cota de drum situate in judetul Ilfov, comuna Domnesti, sat Teghes, 31 ml deschidere la drumul de servitute de 7 m la 100 ml de Padurea Teghes, utilitati langa teren, **29.000 €;** ☎0785.225.855/ 0767.377.376 marian_visanescu@yahoo.com

128. **Domnesti,** Teghes, Tarla 62, 440 mp, d. 15 m, intravilan, Padure Teghes, zona de vile in apropiere acces maxi-taxi, 440 mp, p+1+m, acte, cadastru, intabulare, acc. credit, **15.000 €;** ☎0786.325.401

129. **Domnesti,** Teghes. 5000 mp, d. 22 m, intravilan, Vanzare teren 5000 mp in Teghes aproape de padurea Codalba, deschidere 22

Imobiliare vânzări TERENURI

230. **Pipera,** Liziera 5000 mp, d. 33 m, intravilan, vanzareA un teren intravilan in zona Pipera - langa Liziera Residences, suprafata de 5000 mp, cu o deschidere de 33 m si o lungime de 150m,terenul are deschidere direct inA bulevardul pipera. **2.300.000 €;** ☎+40745502099 adipiciu@gmail.com

231. **Pipera,** Radiofar, str. Elisabeta Rizea, 500 mp, intravilan, apa, canalizare, curent electric, proprietar, negociabil, **175.000 €;** ☎0722.787.457

232. **Pleasa,** langa Ploiesti (10 km) 116600 mp, d. 50 m, extravilan, Teren extravilan, 116.600 mp, desch 50 m. Utilitati : pe marginea terenului se afla retele electrice de inalta si joasa tensiune,conducta de gaz metan,sosea asfaltata, cale ferata, parau cu apa de izvor, acces la apa si canalizare. Pret /mp. **5 €;** ☎0745.051.233

233. **Policolor,** 10 minute metrou Nicolae Teclu, 512 mp, d. 26 m, intravilan, Pallady Residence, strada Drumul Gura Ariesului, suprafata 512 mp intravilan, deschidere 26 ml, drum servitute, complex Palladium Residence, vile construite langa teren, liber de constructii **105.000 €;** ☎0728.777.132 office@ramax.ro

234. **Popesti** Leordeni DN 4, Bucuresti 80000 mp, d. 180 m, intravilan, v.a.v Cartier Allegria, teren 80.000 mp intravilan, dubla deschidere 180 m la DN4 si 500 m la drum de exploatare. Gaze, curent si canalizare. Pretabil, depozite, parc ind. **50 €;** ☎722511217/ 0762.628.915 uigimob@yahoo.com

235. **Popesti** Leordeni, 2060 mp, d. 36 m, intravilan, Popesti Vest teren 2060 mp, PUZ aprobat, d-36 ml, Fullimobiliare oferta intravilan, 2023 S+P+3, Astrelor, Miraslau, apropiere metrou Berceni, apa, gaze, canalizare, **450.000 €;** ☎0722.217.638 viofull@yahoo.com

236. **Popesti** Leordeni, metrou Berceni si Tudor Arghezi 3460 mp, d. 44 m, agricol, Teren de vanzare situat in zona noua a Popestiului, intre statiile de metrou Berceni si Tudor Arghezi, avand o deschidere de 44ml la strazile Viilor si Scolii Pug in dezbatere, ideal investitie. **173.000 €;** ☎076737736/ 0785.225.855 visanescumarian@gmail.com

237. **Popesti** Leordeni, str. Apusului, teren cu PUZ aprobat D+P+3E+4 Retras. 1008 mp, d. 20 m, intravilan, Agential Nemar Real Estate Sud SRL va propune spre vanzare un teren intravilan cu regim de inaltime D+P+3E+4Retras cu spatii comerciale la parter, **242.000 €;** ☎0724.396.201 mariuss_n@yahoo.com

238. **Popesti** Leordeni, teren industrial, hale, depozite 2400 mp, d. 37 m, intravilan, ultima parcela de teren in incinta Danubiana. Terenul ce se vinde are suprafata de 2400 mp, cu acces direct la drumul betonat din incinta Danubiana. Toate utilitatile sunt in incinta, **204.000 €;** ☎0744.349.967 office@erre.ro

239. **Popesti** Leordeni, zona Leordeni, 1352 mp, d. 16 m, intravilan, str. Domnita Balasa 21, strada asfaltata, cu locuinte, utilitatile sunt in dreptul terenului. Pret - 73 euro/ mp, comision 0% cumparator, **99.000 €;** ☎0724.016.313 valentina.radulescu@zoomcity.ro

240. **Prahova,** Breaza 881 mp, d. 21 m, intravilan, CRSImobiliare va ofera Loturi teren intravilan Breaza PUZ aprobat.Localizare extraordinara !!Comision 0% la cumparator !!Loturi disponibile - 3 865 mp, 1035 mp, 881 mp), P+2, POT-35%. CUT-1, curent, gaz, apa, canalizare. **57.250 €;** ☎0736.333.063 florin.stanica@crsimobiliare.ro

241. **Predeal,** str. Soimului nr. 5, 1320 mp, d. 33 m, intravilan, Terenul oferit spre vanzare se afla in centrul Predealului si are o suprafata de 1320 mp. Se caracterizeaza prin pozitia sa deosebita in zona altracentrala insa linistita, in spatele bisericii ortodoxe, foarte apropae de gara, oferind prin panta sa o priveliste superba spre centrul orasului si spre munti, **490.000 €;** ☎0756.158.995 flaviagoga@gmail.com

242. **Prelungirea** Ghencea 283, PUD, teren dezvoltare ideal investitie, 7500 mpc 3148 mp, d. 72 m, intravilan, **692.560 €;** ☎0721.679.963 mihai.dumitrescu@imobiliare-acasa.ro

243. **Prelungirea** Ghencea, 199 mp, d. 20 m, intravilan, teren 199 mp, stradal, la bulevard, pretabil constructie, spatiu comercial, vad stradal, ideal investitie, zona mixta, se poate construi P+2, exista certificat de urbanism, acte in regula, **167.000 €;** ☎0762.039.796 violetaimob@gmail.com

244. **Prelungirea** Ghencea, 1000 mp, d. 22 m, intravilan, vanzare teren 1.000 mp sau parcela 340 mp, strada Alunului, Bragadiru, ideal locuinta cu utilitati la poarta gaze si curent **135 €;** ☎0728.820.095 sweetheme_imob@yahoo.com

245. **Prelungirea** Ghencea, Alexandriei Bucuresti 213 mp, d. 18 m, intravilan, lot situat colt intersectie pt. sp. comercial parter in zona dezvoltata exploziv cu deficit enorm de sp. comerciale de proximitate, amortizare investitie (teren si constructie) in maximum 5 ani, comision 0 % **229 €;** ☎0761.445.903

246. **Prelungirea** Ghencea, Alexandriei Bucuresti 213 mp, d. 18 m, intravilan, lot vila 213 mp, deschidere direct la doua strazi asfaltate 17,5 m si 12,2 m, toate utilitatile in fata, CUT 1,4, H max.10 m, P+2+M, comision 0, **48.799 €;** ☎0761.445.903

247. **Prelungirea** Ghencea, Alexandriei, 4200 mp, d. 18 m, intravilan, supervad comercial direct la DN, excelent pentru constructie supermarket, profit minimum 30 milioane euro in urmatorii 15 ani **7.998.599 €;** ☎0761.445.903

248. **Prelungirea** Ghencea, Alexandriei, Leroy Merlin, 3460 mp, d. 14 m, intravilan, superinvestitie capabil de profit ridicat de peste 1 Milion Euro obtinut rapid in maximum 2 ani, POT 80, CUT 2, Hmax 25 m. Direct proprietar, comision 0, **459 €;** ☎0761.445.903

249. **Prelungirea** Ghencea, Alexandriei, Leroy Merlin, 3460 mp, d. 14 m, intravilan, vand teren in zona complexului de vile cu acces privat Astra Village, POT 80, CUT 2, H max. 25 m, comision 0, **1.588.139 €;** ☎0761.445.903

250. **Prelungirea** Ghencea, Bragadiru, 3099 mp, d. 41 m, intravilan, teren cu proiect de bloc, P+3, 41 de apartamente si un spatiu comercial de 450 mp, 42 locuri de parcare deschidere la strada asfaltata 41 ml, toate utilitatile,drumul va fi cu 4 benzi, STB, acte ok; **500.000 €;** ☎0721.662.943 f.bunescu@yahoo.com

251. **Prelungirea** Ghencea, Drumul Ghindari, 2800 mp, d. 19 m, intravilan, teren pretabil investitie pentru proiect rezidential, intravilan sector 5, are suprafata de 2.800 mp cu deschidere la strada principala de 19 m, utilitati la limita proprietatii, **340.000 €;** ☎0751.053.622/ 0751.053.625 sigmaservi-ceimob@yahoo.com

252. **Prelungirea** Ghencea, Ghidigeni, Mugurelui, 1004 mp, d. 64 m, intravilan, Teren 1008 mp, str. Mugurelui intersectie cu str. Veselie, deschidere dubla la ambele sttazi 33 ml cu 31 ml, certificat de urbanism, P+2+M, POT=30%, CUT=1.2; ideal pentru doua sau 3 case, zona exclusivista, **155.000 €;** ☎0721.662.943 f.bunescu@yahoo.com

253. **Rahova,** Magurele, str. Neptun, 420 mp, d. 40 m, intravilan, str. Neptun, sector 5, teren st 420 mp, d=40/12, utilitati pe strada, drum privat, zona vile, drum privat a doua casa **40.000 €;** ☎0731.136.698 Carmen_alice82@yahoo.com

254. **Rahova-** Salaj, Teren constructii 9958mp 9958 mp, d. 45 m, intravilan, **647.270 €;** ☎0747.825.874 marius@murzea.ro

255. **Rascoala** din 1907, Pantelimon, IF, teren 2500 mp, D 20 ml, 2500 mp, d. 19 m, agricol, **163.000 €;** ☎0741.214.215 elenapetrescu@realstart.ro

256. **Resita,** vanzare imobil (fosta Unitate Militara) 76000 mp, d. 4 m, intravilan, Vanzare imobil (fosta Unitate Militara) - Valeadeni - 20 km de Resita, suprafata teren 75.939 mp, suprafata construita 2.942 mp, drum betonat, pret 60.000 euro , detalii tel. 0725.427.427, office@dyas.ro. **60.000 €;** ☎0725.427.427 office@dyas.ro

257. **Roznov,** judetul Neamt, teren. 8800 mp, d. 28 m, intravilan, Proprietar vand teren 8800 mp intravilan la DJ156, cu o deschidere de 28 ml si iesire la ambele capete. Electricitate, apa, statie de autobuz la 20 m **15 €;** ☎0754.451.440

258. **Sabareni** teren 5000 mp/2500mp utilitati in zona 2500 mp, d. 18 m, intravilan, fara comision in Sabareni catre padure spre Gulia vind teren intravilan 2500/5000mp cu o deschidere la drum de aproximativ 18m cu 2 intrari(se poate intra din ambele capete) detalii la telefon. **23 €;** ☎0723.611.412/ 0766.651.051 ovidiu.vlad42@yahoo.ro

259. **Sabareni** Teren Constructii Intravilan 4750mp - 0% comision 4750 mp, d. 25 m, intravilan, **57.900 €;** ☎0771.575.059 dragos@norisk.ro

260. **Sabareni,** strada Viilor, cu utilitati, asfalt 400 mp, d. 19 m, intravilan, teren intravilan 400 mp, cu gaze trase la fiecare lot, curent in apropiere. Drum servitute de 8 m latime pietruit. Padurea Cereanca in apropiere. Acces rapid prin Chitila, Buftea sau Ciorogarla, A1, **11.200 €;** ☎0734.382.067

261. **Saftica, 863 mp, d. 33 m, intravilan, Saftica, teren, 863 mp (63 mp drum servitute), spate Primarie, pozitie insorita, dubla deschidere, 36 x 24 m, gaze, electricitate la poarta, intabulare, ansamblu nou case, zona in dezvoltare, 56.000 €;** ☎**0745.134.357 spiri21@yahoo.com**

262. **Saftica, Maison de Jardins, 650 mp, d. 26 m, intravilan, de vanzare loturi teren intravilan Saftica, parcele 650-700m, langa Maison des Jardins. Zona de vile, iluminat public, gaze, curent, internet langa teren. S+P+2, max - 10 m, POT - 30%, CUT - 0.9%, 52.000 €;** ☎**+40722512534 dutaravan@gmail.com**

263. **Sat** Catelu, 500 mp, d. 25 m, intravilan, vand teren parcelat, intravilan. La 15 minute de metrou Anghel Saligny. Tot langa statia de metrou se afla: Ikea, Auchan, Jumbo, Metro, Lidal, Leroy Merlin, Dedeman. **65.000 €;** ☎0724.681.908

264. **Sector** 1 (reper spitalul Caraiman) Bucuresti 155 mp, d. 7 m, intravilan, teren cu constructie veche, zona extraordinara. **180.000 €;** ☎0722.173.381

265. **Sector** 3 Metrou Nicolae Teclu Teren Intravilan P+14 Etaje 19088 mp, d. 121 m, intravilan, **4.204.200 €;** ☎0722.681.655 nadiadeluca.pub@gmail.com

266. **Sector** 3 Teren cu Proiect Autorizat P+7R Metrou Nicolae Teclu 1692 mp, d. 10 m, intravilan, **550.000 €;** ☎0722.681.655 nadiadeluca.pub@gmail.com

267. **Sector** 3, 500 m Ikea Pallady, Bucuresti, teren. 17000 mp, d. 341 m, intravilan, Teren intravilan, se vand 17000 mp, 3 fronturi stradale, loturile se vand si separat, metrou Anghel Salligny, utilitati la teren, proprietate imediata, strada Gura Solcii 4-18, Sector 3, Bucuresti, **250 €;** ☎0728.950.025 titanrezidential@gmail.com

268. **Sector** 3, Bucuresti, 1179 mp, d. 24 m, intravilan, vand/ schimb teren 1.179 mp, str. Drumul Lunca Calmatui nr. 96-98 stradal drum asfaltat, utilitati pe strada sunt 2 ansabluri de vile, terenul se afla in zona mZ e, 14. Accept schimb case, masini, teren **199.000 €;** ☎0766.228.698/ 0732.867.721 pallady.apartments01@gmail.com

269. **Sector** 3, Bucuresti, teren. 500 mp, d. 21 m, intravilan, Terenul are o forma patrata, este ingradit, cu gard vii, pomi, flori si put. Acces la drum asfaltat si la 2 strazi, cu utilitati, case construite langa teren. Posibilitate de parcelare, **180.000 €;** ☎0756.885.633/ 0756.858.833 valentina.ionita@yahoo.com

270. **Sector** 4, 17000 mp, d. 88 m, intravilan, teren intravilan in suprafata de 17000 mp, pretabil constructii blocuri, case individuale, centre comerciale, canalizare, curent, gaze in zona, apropiere mijloace transport, centre comerciale, **75 €;** ☎0737.242.425 konfort.rezidential@yahoo.ro

271. **Sector** 4, Bucuresti, teren pentru investitie 28000 mp, d. 42 m, intravilan, Teren pretabil pentru investitie situat in spatele fostei Platforme Industriale IMGB pe strada Dealu Crisului, certificat de urbanism P+4 etaje, POT 60%. **50 €;** ☎0747.848.897 office.prosud@gmail.com

272. **Sector** 4, Metro Berceni, 5000 mp, d. 35 m, intravilan, Teren Berceni Sector 4, Strada Dealu Crisului, pretabil investitie, constructie cartier rezidential, dubla deschidere la drumuri publice, zona noua in continua dezvoltare, **120 €;** ☎0747.848.897 office.prosud@gmail.com

273. **Silistea** Snagovului Teren 4800 mp iesire LAC 20 ml 4800 mp, d. 20 m, intravilan, **266.000 €;** ☎0722.664.400 contact@carmenradulescu.ro

274. **Silistea** Snagovului, teren 2.600 mp iesire lac 2600 mp, d. 20 m, intravilan, **145.000 €;** ☎0722.664.400 contact@carmenradulescu.ro

275. **Sinaia,** 2614 mp, intravilan, teren 2.614 mp cu toate utilitatile aferente. Tel. ☎0745.226.210/ 0757.483.812

276. **Sindrilita,** DN2, 11000 mp, d. 27 m, extravilan, particular, vand teren extravilan, intre padure si sat, dubla deschidere, cadastru, intabulare. Pret negociabil; ☎07260024401

277. **Snagov** 19996 mp, d. 60 m, intravilan, Silistea Snagovului (comuna Gruiu) str. Cosarnei, teren 19.996 mp, perfect dreptunghiular, lungime 335 m si latime 60 m cu deschidere de 175 m la apa: 60 m latime si inca 115 m. **149 €;** ☎722511217/ 0762.628.915 uigimob@yahoo.com

278. **Snagov,** de vanzare teren intravilan 33.000 mp. 33000 mp, d. 160 m, intravilan, De vanzare teren intravilan in Snagov, Judet Ilfov, suprafata: 33.000 mp, deschidere: 160 ml la DJ 184, pret vanzare: 45 euro/mp, office@dyas.ro, mob: +40(725)427.427. **1.485.000 €;** ☎0725.427.427 office@dyas.ro

279. **Snagov,** Ghermanesti, strada Milcov, 730 mp, 730 mp, d. 23 m, intravilan, teren 730 mp situat in Snagov, sat Ghermanesti, pe strada Milcov, cu deschidere de aproximativ 23 ml cu utilitati in apropiere ca gaze si curent, **23.000 €;** ☎0723.348.535 marin.relu1975@gmail.com

280. **Snagov-** Ghermanesti- stradal 900 mp, d. 18 m, intravilan, Teren intravilan situat in Snagov, Ghermanesti, stradal la asfalt. Este foarte bine situat fiind bun pentru constructie casa, dar si pentru a dezvolta o afacere. Acte ok, certificat urbanismPozitie excelenta! **37.900 €;** ☎0770.805.447 agentie2@mauwis.ro

281. **Sos** Giurgiului Strada N.D. Cocea nr.47-57 2847 mp, d. 140 m, intravilan, Teren in suprafata de 2847 mp,deschidere dubla 140 m si 21 m,adincime 21 m,liber,asfalt,utilitati in poarta,Urbanism SubZona L1c- P+2 niveluri,Parcelabil,Particular **427.000 €;** ☎0735.081.979

282. **Sos.** Bucuresti - Ploiesti teren 16028 mp 16028 mp, d. 155 m, intravilan, Soseaua Bucuresti - Ploiesti, zona Academia de Politie - str. Padina, teren intravilan 16028 mp, dubla deschidere (DN1 si str. Padina), teren unicat.Zona urbanistica, proponderent M3, p+4 etaje. **435 €;** ☎0722.511.217/ 0762.628.915 uigimob@yahoo.com

283. **Sos.** Ornideelor, Grozavesti, vanzare teren intravilan, 1800 mp, d. 27 m, intravilan, **3.960.000 €;** ☎+40741124400 nedcom.imob@gmail.com

284. **Stefanestii** de Jos, str. Rozelor 2300 mp, d. 32 m, intravilan, teren 2.300mp, 32m deschidere la raul Pasarea, zona de vile, utilitati + case P+1 la Rosu, ponton, Stefanesti de Jos, str. Rozelor ☎0745.656.444

285. **Stoian** Militaru, sector 4, 320 mp, ocazie, vand teren, toate facilitatile, intre case, zona de vile, disc., **157.000 €;** ☎0767.044.023

286. **Straulesti,** Bucuresti, sector 1, 3400 mp, d. 55 m, intravilan, vand teren, intravilan in sector 1, strada Cecilia Cutescu Stork, pentru constructia de vile sau bloc, terenul are Certificat de Urbanism la aprobat, **395 €;** ☎0723.571.522 iondulugeac@yahoo.com

287. **Super** Teren -Bulevardul Eroilor stradal 4508.00 mp, d. 70.00 m, intravilan, **1.347.892 €;** ☎0720.721.735 marcela.tupea@goldmcbimobiliare.ro

288. **Tancabesti** 2128 mp, d. 36 m, extravilan, Teren in extravilanul comunei Tancabesti, format din doua parcele, 1158mp si 970 mp, in zona de case, cu drum de pamant si piatra, neamprejmuit, liber. **64.000 €;** ☎0744.505.999 alexandru@k-imobiliare.ro

289. **Tartasesti** Dambovita 462 mp, d. 18 m, intravilan, Vand teren intravilan cu autorizatie de construire, cadastru, POT,PUD, intabulare, in localitatea Tartasesti/ Dambovita, zona Postei 4. Suprafata teren 462mp + cota de drum. **10.000 €;** ☎0739.871.701 tealinamih@yahoo.com

290. **Tartasesti DB 470 mp, d. 28 m, intravilan, Situatie terenSituat in Tartasesti (Dambovita) strada Postei nr 9nr cadastral 82411carte funciarac-ertificat urbanismstudiu geotehnic-inaltare geocurent electric la 100m (promisiuntea dezvoltatorului ca il vom avea in curand pe lot)suprafata teren 470mp 8.500 €;** ☎**0727.613.114 gabrielmateiu@gmail.com**

291. **Tartasesti, Dambovita, teren intravilan 2.441 mp, 2441 mp, d. 19 m, intravilan, Teren de vanzare Tartasesti 17 euro /mp intravilan Dambovita, Drumul Brezoi, str. Mircea cel Batran pt. casa vila cadastru, nou, intabulare, exista gaze, canalizare, curent, apa la strada, utilitatile in zona, 15 €;** ☎**0721.339.995/ 0747.176.811 mihaiamedeo@yahoo.com**

292. **Teghes,** 1000 mp, d. 24 m, intravilan, urgent vanzare lot teren pentru casa, sau business, la sosea principala DN, pozitie excelenta, toate facilitatile comunei Domnesti, langa Bucuresti, **18.000 €;** ☎0731.551.555 mariannut@gmail.com

293. **Teghes,** Domnesti, 536 mp, d. 24 m, intravilan, strada Cupidon, teren de vanzare, gaze si curent electric la capatul strazii, lotul nr. 10. Pretul este negociabil. **25.500 €;** ☎0723.321.039 vera_77ro@yahoo.com

294. **Teren** 1,500mp Tartasesti / Strada Independentei 1500.00 mp, d. 75.00 m, intravilan, **75.000 €;** ☎0720.100.074 veronica.manolache@goldmcbimobiliare.ro

295. **Teren** 1100 mp, deschidere la Soseaua Ghermanesti potential pentru doua case 1100 mp, d. 16 m, intravilan, **110.000 €;** ☎0745.695.511 robert@robertgagos.ro

296. **Teren** 20083 mp intre Green Place Tunari si Libao Luxury Events 20083 mp, d. 48 m, intravilan, **399.000 €;** ☎0744.192.559 iosif.biro@kw.ro

297. **Teren** 4000mp cu deschidere la Lacul Snagov, unic 4300.00 mp, d. 29.00 m, intravilan, **1.200.000 €;** ☎0745.695.511 robert@robertgagos.ro

298. **Teren** 7000mp Pucioasa - Zona Pitoreasca 7000.00 mp, d. 3.90 m, intravilan, **49.000 €;** ☎0720.721.735 marcela.tupea@goldmcbimobiliare.ro

299. **Teren** constructii, 600 mp compus din 2 loturi alipite, intre case. 600 mp, d. 17 m, intravilan, **51.900 €;** ☎0741.214.215 elenapetrescu@realstart.ro

300. **Teren** cu autorizatie de construire 379.00 mp, d. 9.00 m, intravilan, **130.000 €;** ☎0720.721.735 marcela.tupea@goldmcbimobiliare.ro

301. **Teren** cu deschidere la Lacul Snagov 1265.00 mp, d. 21.00 m, intravilan, **350.000 €;** ☎0745.695.511 robert@robertgagos.ro

302. **TEREN** Dezv Logistica 2500mp posib extindere Centura CHITILA Rudeni 2500.00 mp, d. 12.51 m, extravilan, **35.000 €;** ☎0771.575.059 dragos@norisk.ro

303. **Teren** Gulia - Tartasesti deschidere padure 8400.00 mp, d. 47.00 m, intravilan, **172.200 €;** ☎0720.721.735 marcela.tupea@goldmcbimobiliare.ro

304. **Teren** in zona linistita Bunloc 1000.00 mp, d. 50.00 m, intravilan, **63.000 €;** ☎0745.695.511 robert@robertgagos.ro

305. **Teren** intravilan 464mp, sectorul 3, Bucuresti. 464 mp, d. 22 m, intravilan, **88.000 €;** ☎0742.469.632 i.viziru@kw.ro

306. **Teren** intravilan Slanic Prahova 1626.00 mp, d. 14.00 m, intravilan, **29.268 €;** ☎0729.101.123 valeriu@valeriustancu.ro

307. **Teren** langa lac Naipu 2500.00 mp, d. 17.00 m, intravilan, **25.000 €;** ☎0729.101.123 valeriu@valeriustancu.ro

308. **Teren** pentru constructia casei, 1168 mp. in satul Ordoreanu-Clinceni. 1168.00 mp, d. 27.00 m, intravilan, **29.200 €;** ☎0721.679.963 mihai.dumitrescu@imobiliare-acasa.ro

309. **Theodor** Pallady 5000 mp, d. 25 m, intravilan, Pallady - Policolor, str.Gura Vladesei, teren 5000 mp/ dubla deschidere (cate 25 mp la Vladesei si la Solcii),Urbanism, zona L1c, POT= 4,5%, CUT= 1,3 (DS+P+2ET+M(R3). **125 €;** ☎0722.511.217/ 0762.628.915 uigimob@yahoo.com

310. **Theodor** Pallady 3650 mp, d. 22 m, intravilan, teren 3.650 mp, 22m deschidere, ideal constructii civile, depozite, pret 150E/mp **150 €;** ☎0745.656.444

311. **Theodor** Pallady, Bucuresti, 11000 mp, d. 58 m, intravilan, Policolor, Drum Gura Badicului, 11000 mp, deschidere 58 m la drum asfaltat,Zona M2, POT= 70%, CUT = 3,5 , P+14 ET.Facilitati in zona. P **180 €;** ☎722511217/ 0762.628.915 uigimob@yahoo.com

312. **Tiparnitei** sector 5, Bucuresti, 5000 mp, d. 32 m, intravilan, teren 5.000 mp, deschidere stradala 31,85 m, lungime 157 m, toate utilitatile, zona civilizata, liber de constructii, acces usor sos. Giurgiului, tramvai, mijloace transport, super oferta **100 €;** ☎0785.225.855/ 0767.377.376 marian_visanescu@yahoo.com

313. **Titan,** 740 mp, d. 20 m, intravilan, teren zona Titan sector 3, strada Marului, suprafata 740 mp, deschidere 20 ml, toate utilitatile, acte complete, pret 250 E/mp, **185.000 €;** ☎0743.060.802 amabo.imobiliare@yahoo.com

314. **Titan,** Policolor, 1805 mp, d. 54 m, intravilan, Th. Pallady Policolor, Drum Gura Putnei, teren intravilan in suprafata de 1.805 mp/ d= 54,60 m (3 loturi a 601,5 mp) la drum de acces. Terenurile se afla in zona M3 - POT 60%, CUT = 2,5 (PUG sau PUZ) **185 €;** ☎0722.511.217/ 0762.628.915 uigimob@yahoo.com

315. **Titu,** 2200 mp, d. 50 m, intravilan, vand teren intravilan in Titu, Strada Garii, in suprafata de 2200 mp. Terenul are deschidere 52 ml la strada asfaltata, in spatele terenului este padure. Pret 40 euro/ mp negociabil. **40 €;** ☎0786.290.667

316. **Tunari** 9000 mp, d. 17 m, intravilan, Particular, vand teren comuna Tunari, cu suprafata 9000 mp, deschidere 17 ml, cu toate utilitatile. Pret negociabil. ☎0725.387.184

317. **Tunari** Teren cu Autorizatie| Duplex 843 mp, d. 29 m, intravilan, **65.500 €;** ☎0722.681.655 nadiadeluca.pub@gmail.com

318. **Tunari,** strada Padurii, 1266 mp, intravilan, teren construibili 1090 mp, 176 mp drum servitute, gaze, electricitate, apa, proprietar, in apropiere de Amber Forest . ☎0775.860.433

319. **Tunari,** teren cu autorizatie, duplex. 843 mp, d. 29 m, intravilan, **80.000 €;** ☎0722.681.655 nadiadeluca.pub@gmail.com

320. **Un** domeniu impresionant cu 6303 mp de teren vizavi de resedinta patronului FCSB 6303 mp, d. 49 m, intravilan, **1.790.000 €;** ☎0721.221.013/ 0721.221.013 mihai.cranga@imodreams.ro

321. **Unirii,** Anton Pann, Bucuresti, central, vanzare teren intravilan 482 mp, d. 16 m, intravilan, **529.000 €;** ☎0758.900.400 office@topestates.ro

322. **Uverturii,** Bucuresti, 304 mp, d. 18 m, intravilan, Va propunem un teren de 304 mp situat in Bulevardul Uverturii, incadrat in subzona M3, cu POT maxim 70% si CUT maxim 3. Comision 0, **126.000 €;** ☎0744.164.036 prestigia.srl@gmail.com

323. **Valenii** de Munte- Drajna de Sus- Ogretin - 4000 mp=23000 euro 4000 mp, d. 30 m, intravilan, Teren intravilan Valenii de Munte-Drajna- Ogretin. Este situat la sosea, drum asfaltat ca in foto. Terenul se afla intre case si are canal, curent. Pe teren se afla pomi fructiferi, padure, parau.Pozitie excelenta! Ocazie, sunati acum, ideal pentru **23.000 €;** ☎0770.805.447 agentie2@mauwis.ro

324. **Vatra** Luminoasa- langa Mega Mall- intrare Arena Nationala, 300 mp, d. 14 m, intravilan, Teren liber de constructii, 300mp, d-14m, amplasat langa Mega Mall, Arena Nationala, avand certificat de urbanism pentru P+3ET +M, pot 60%, cadastru-intabulare. **240.000 €;** ☎0722.614.867/ 021.688.08.67

325. **Vidra,** 1200 mp, d. 27 m, intravilan, teren intre case, are curent electric, gaze, apa si canalizare la poarta, comision 2% **47.500 €;** ☎0728.114.499/ 0724.519.111

Imobiliare vânzări SPAŢII COMERCIALE, INDUSTRIALE

326. **Vitan,** strada Gradinarilor 357 mp, d. 12 m, intravilan, Apropiere metrou Mihai Bravu, strada Gradinarilor 42, intravilan 357 mp, deschidere 12 m, pe teren se afla o hala construita cu suprafata 163 mp, toate facilitatile si acte, zona de case si blocuri, **285.000 €;** ☎0765.404.303/ 0723.796.911

327. **Vladiceasca,** acesta este momentul tau, teren pentru dezvoltare pe malul Lacului Snagov. 4000 mp, d. 60 m, intravilan, **440.000 €;** ☎0745.695.511 robert@robertgagos.ro

328. **Voluntari 1650 mp, d. 40 m, intravilan, teren 1.650mp + casa P+1, Voluntari, stradal, 40m deschidere la Bulevardul Voluntari colt cu str. Popa Sapca** ☎**0745.656.444**

329. **Voluntari** 2680 mp, intravilan, teren 2.680mp, zona vile, utilitati, pret /mp **250 €;** ☎0745.656.444

330. **Voluntari,** 600 mp, intravilan, teren toate utilitatile, imprejmuit cu gard beton, zona liniistita, **60.000 €;** ☎0733.352.243

331. **Voluntari,** Matei Millo, 500 mp, d. 25 m, intravilan, Matei Millo nr. 25, spre o strada linistita, larga, 10 m, fara trafic, 50 m de M. Millo, in zona nou construita, POT 50%, CUT 2,2, toate utilitatile (gaze, canalizare, electric, apa) in fata terenului **150.000 €;** ☎0740.111.969 liviu.marinel@rupi.ro

Spaţii comerciale, industriale

1. **1 Decembrie** 1918, intrare stradala, S.U. 50 mp, sp. comercial, 50 mp, se vinde afacerea la cheie, salon infrumusetare, **85.000 €;** ☎0732.135.467 ramax2016@yahoo.com

2. **1 Decembrie** 1918, Liviu Rebreanu, S.U. 48 mp, sp. comercial, intrare stradala, bloc reabilitat, an constructie 1981, ideal salon infrumusetare, cabinet medical, notariat, **85.000 €;** ☎0732.135.467 ramax2016@yahoo.com

3. **Berceni-** stradal, vis a vis metrou, piata,an 2008! S.U. 350 mp, ocazie, P+2E, sc 405mp, ideal cabinete medicale, birouri, sediu firma,acte la zi, ideala investitie, posibil si cu chirasi, utilata complet, clima,izolata, acces facil centru, oferta reala, agentie,seriozitate! **559.000 €;** ☎0764.841.843

4. **Bragadiru,** spatiu comercial stradal S.U. 54 mp, sp. comercial, **85.000 €;** ☎0720.721.735 marcela.tupea@goldmcbimobiliare.ro

5. **Bucuresti,** S.U. 19 mp, sp. comercial, spatiul comercial propus spre vanzare, avand o suprafata totala de 19 mp, este amplasat stradal, pe una dintre cele mai bune artere comerciale ale capitalei, bd. Lacul Tei nr. 126-128, bl. 17-18/A, **234.000 €;** ☎0722.200.926 office@romconsulting.com

6. **Bucurestii** Noi, Bucuresti, S.U. 24 mp, sp. comercial, proprietar vand spatiu comercial in suprafata de 27 mp, amplasat stradal, pe bd. Bucurestii Noi 68, zona de retail in continua dezvoltare, trafic pietonal si auto intens. Clasa energetica B, **427.000 €;** ☎0722.200.926 office@romconsulting.com

7. **Bucurestii** Noi| Jiului Vanzare vila 8 camere 2008 S.U. 210 mp, spatiu birouri, **399.000 €;** ☎0747.607.626 despescu.claudia@gmail.com

8. **Busteni** Pensiune in Busteni, Valea Prahovei langa partia Kalinderu S.U. 374 mp, sp. comercial, **249.000 €;** ☎0759.018.615 traian.coroi@imobiliare-acasa.ro

9. **Calea** Dorobanti Spatiu comercial S.U. 323 mp, sp. comercial, Suprafata: 323,38 mp,Adresa: Calea Dorobanti 172,Bloc 16;Achizitia se poate face si in sistem de rate fixe, fara dobanda, in baza achitarii unui avans.Pret vanzare: **2.600.000 €;** ☎0722.200.926 office@romconsulting.com

10. **Calea** Dorobantilor 172, Bucuresti, S.U. 82 mp, sp. comercial, proprietar vand spatiu comercial in suprafata de 82,24 mp situat pe Calea Dorobantilor 172, zona ce inregistreaza mult interes din partea brandurilor premium si de lux, **1.075.000 €;** ☎0722.200.926 oana.florea@romconsulting.com

11. **Calea** Victoriei, Novotel, S.U. 243 mp, sp. comercial, spatiu comercial, parter+mezanin/ p+6e, 243 mp util, vitrina 20 m, inaltime 7 m, renovat complet, mobilat,utilat, fatada integral din sticla pe ambele nivele, zona trafic intens, 3 grupuri sanitare, **999.000 €;** ☎0724.299.311 mariuseurobest@gmail.com

12. **Centura** Bucuresti, Chiajna, str. Industrilor, hala + birouri, S.U. 430 mp, sp. industrial, hala industriala plus birouri, Chiajna, strada Industriilor, vis a vis de sediul Synevo, suprafata utila 420 mp, teren 800 mp, gaz, curent electric, put propriu, cu acces rapid din Centura Bucuresti, **469.000 €;** ☎0723.271.439 cosmin.cojocaru@yahoo.com

13. **Centura** Bucuresti,Chiajna, str. Industrilor, hala + birouri, S.U. 560 mp, sp. industrial, Hala industriala, constructie 2024, situata pe strada Industriilor, Chiajna, la 300 ml de Centura Bucuresti, in imediata apropiere de Autostrada Bucuresti-Pitesti. Hala are o suprafata de 420 mp + 140 mp birouri. Pret 550000 E + Tva, **550.000 €;** ☎0723.271.439 cosmin.cojocaru@yahoo.com

14. **Chiajna,** str. Industriilor, hala industriala S.U. 420 mp, sp. industrial, hala industriala, constructie 2024, Chiajna, str. Industriilor, la 200 m de Centura Bucurestiului, P+1, hala 420 mp, birouri 140 mp, teren 1.000 mp. Comision 0, **550.000 €;** ☎0723.271.439 cosmin.cojocaru@yahoo.com

15. **Colentina** - Moroeni City - Complex comercial de vanzare S.U. 10600.00 mp, sp. comercial, **7.500.000 €;** ☎031.630.14.52 contact@alexandrucordea.ro

16. **Complex** Delta City, Bucuresti S.U. 61 mp, sp. comercial, Proprietar. Spatiul este nou, renovat, beneficiaza de paza, supraveghere video, sistem de alarma cu centrala si senzori foc/ fum, buton de alarma. Complexul rezidential Delta City este localizat pe Bdul Vacaresti in imediata apropiere de statia metrou Mihai Bravu si Parcul Lumea Copiilor. Ansamblul are 330 apartamente si este integral locuit, **135.000 €;** ☎0799.599.337

17. **Decebal,** Hotel Boutique Bucuresti S.U. 360 mp, sp. comercial, proprietar vand hotel Boutique bd. Decebal. Imobil individual cu destinatie hotel constructie 2007, restaurant 100 mp, complet utilat si functional, terasa 120 mp. **899.000 €;** ☎0733.427.135 Hotelbyblov@yahoo.com

18. **Doamna** Ghica, Bucuresti, S.U. 50 mp, sp. comercial, vanzare spatiu comercial de 50 mp, vitrina 5.5 ml, amplasat in Complexul Baicului, str. Ziduri Intre Vii, **125.000 €;** ☎0722.200.926 office@romconsulting.com

19. **Dorobanti** Spatiu Comercial S.U. 145 mp, sp. comercial, Proprietar ofer spre vanzare un spatiu comercial in suprafata totala de 145,54 mp si o vitrina generoasa de 5.83 ml. **1.260.000 €;** ☎0722.200.926 office@romconsulting.com

20. **Drobeta** Turnu Severin, vanzare spatiu industrial. S.U. 52400 mp, sp. industrial, Spatiu industrial de vanzare 52.400 mp total, 27.600 mp construit in Drobeta Turnu Severin. Renovat in 2023, apa, electricitate si gaz; capacitate energetica 25.000KW;14 Poduri rulante 2T-32T, situat in zona industriala, pe malul Dunarii in proximitatea granitei cu Serbia.In total sunt 4 cladiri principale, spatii administrative si constructii minore:Hala (1): 5.637 mp, inaltime 11 m, Hala (2): 1.663 mp, inaltime 10 m, Hala (3), 14.972 mp, inaltime 16 m,Hala (4), 3.322 mp, inaltime: 8 m, 2 birouri de doua etaje, 792 mp fiecare. Fara intermediar, direct de la proprietar. Pentru mai multe detalii, va rugam sa ne contactati telefonic; ☎0728.181.000 office@macara.ro

21. **Drumul** Taberei, 1 Mai, Compozitorilor S.U.

4 Imobiliare închirieri

Garsoniere

1. **1 Decembrie** 1918, 5 minute metrou, Trapezului, 31 mp, mobilat, utilat partial, chiar pe Ghita Serban, bloc reabilitat, etajul 1, mobilata si utilata, gresie, faianta, parchet, termopane, usa metalica, libera, termen lung, agentie, 1 luna + 1 luna garantie **250 €;** ☎0728.777.132 adriangeambei@yahoo.com

2. **1 Decembrie** 1918, Auto Perugia, 10 min metrou Costin Georgian mobilat, utilat, Inchiriez garsoniera pe Str. 1 Decembrie 2018, Auto Perugia, stradal, 10 minute metrou Costin Georgian. **250 €;** ☎0723.668.701 boeruanca@yahoo.com

3. **1 min** Metrou Mihai Bravu, Garsoniera 33 mp, Centrala Proprie, Bloc 2021, AC semidec., 33 mp, mobilat, utilat, 1 minut Metrou Mihai Bravu, Bloc 2021, Centrala Proprie, ctr. ANAF. Inchiriez Garsoniera Open Space 33 mp, Balcon, Centrala Proprie, Aer Conditionat, Mobilat, Utilat, etaj 9/11 Lift. Gratis: Sala fitness, Net Wifi Cablu, Spalatorie, Parcare la liber **400 €;** ☎0727.321.447 andreirosu23@gmail.com

4. **1 min** Metrou Mihai Bravu, Studio 47 mp, Centrala, AC, Bloc 2021, Ctr ANAF dec., 47 mp, mobilat, utilat, 1 minut Metrou Mihai Bravu, Ansamblu Rezidential 2021, Mixt cu apartamente cu garsoniere, cu paza 24/24, Studio Decomandat 47 mp, Centrala Proprie, baie cu geam, AC, Mobilat, Utilat Nou 20221, etaj 6/11, Parcare, Gratis: Sala Fitness, Spalatorie, Net **425 €;** ☎0727.321.447 andreirosu23@gmail.com

5. **1 minut** Metrou Mihai Bravu, Studio 47 mp, Bloc 2021, Centrala, AC, Parcare dec., 47 mp, mobilat, utilat, 1 minut Metrou Mihai Bravu Bloc 2021, ctr Anaf. Inchiriez Studio Decomandat, 47 mp balcon, paza 24/24, et 4/11, Centrala Proprie Incalzire Pardoseala, contorizat, AC, Mobilat, Utilat utilat complet. Sala Fitness, Spalatorie, Net Cablu Gratis, Parcare **425 €;** ☎0727.321.447 andreirosu23@gmail.com

6. **13 Septembrie,** dec., 41 mp, mobilat partial, utilat partial, garsoniera dec.a, Ela Cotroceni, etaj 9/11, 41 mp util, incalzire in pardoseala, centrala termica proprie, mobilata si utilata complet, disponibila imediat, **430 €;** ☎0735.295.584 ionescugeorgiana.imob@gmail.com

7. **Aparatorii** Patriei, semidec., 25 mp, mobilat, utilat, Inchiriez garsoniera la curte, intrare separata, mobilata si utilata complet, utilitati incluse: apa, gaze si caldura, Nu accept animalele de companie si fam. cu copii mici. ☎0767.456.397

8. **Arena** Nationala, Bd. Basarabia, metrou Piata Muncii, ocazie! dec., 30 mp, mobilat, utilat, cf.1, 30 mp, et. parter/4, dec., mobilata, utilata, maxim 2 persoane, eventual animalut, agentie, **1.300 L;** ☎0775.237.139

9. **Armeneasca** Centru dec., 27 mp, mobilat, utilat, Inchiriez garsoniera mobilata modern si utilata complet. Zona ultracentrala si linistita, cu acces rapid catre orice mijloace de transport.Disponibila imediat. Contact proprietar. **300 €;** ☎0727.222.727

10. **Armeneasca,** 20 mp, mobilat, utilat, proprietar, garsoniera de inchiriat langa Biserica Armeneasca, strada Arcului nr. 4, Mobilata si utilata. Disponibila imediat, **270 €;** ☎0758.340.347

11. **Baba** Novac, Garsoniera, 7 min metrou Dristor dec., 27 mp, mobilat, utilat, Inchirere garsoniera zona Baba Novac la doar 7 minute de metrou Dristor, Muncii si Parcul IOR. Este situata la etajul 3 din 3, bloc construit in anul 1960, cu doar 3 apartamente pe etaj, zona verde, vedere pe spate nu pe bulevard. Nu se accepta animalele de companie **285 €;** ☎0723.183.968

12. **Baneasa** garsoniera 40 mp mobilata utilata complet semidec., 40 mp, mobilat, utilat, Garsoniera spatioasa situata in Baneasa, se afla la etajul 2/4, prezinta mobilier modern si este complet utilata, disponibila imediat. **420 €;** ☎0758.098.917/ 0758.098.905 georgian.draghia@gmail.com

13. **Baneasa,** Aviatiei, Pipera Cortina-North Residence dec., 40 mp, mobilat, utilat, Studio modern, nou, situat in complexul Cortina North Residence, et. 3/11, bloc 2023, paza 24/7 cu bariera de acces, facilitati de lux, mobilat si utilat, terasa mare, loc parcare inclus, liber, **530 €;** ☎0799.666.104

14. **Banu** Manta, Titulescu, metrou Basarab, Primaria sect. 1, an ctr. 1983 dec., 35 mp, mobilat, utilat, cf.1, 35 mp, et.5/10, dec, renovata, mobilata, utilata, tv, balcon, bloc mixt reabilitat, maxim 2 pers. cu joburi, fara animale, garantia 2000 lei, agentie **1.600 L;** ☎0775.237.139

15. **Barbu** Vacarescu, Stefan cel Mare, stradal, 3 minute de metrou dec., 40 mp, mobilat, utilat, I.G.P, Parcul Circului, pozitie de excepTie,8/8, terasa O.K,cf.1 sporit,dec ,40mp, bloc mixt,1990,reabilitat termic, vedere pe spate,liniste, luminoasa, orientata pe Sud, curata, mobilata,utilata, libera,g,f,p,t, usa metalica, aer conditionat,avans 1+1. **330 €;** ☎0770.956.572

16. **Bd.** Iuliu Maniu, Politehnica. mobilat, utilat, Se inchiriaza garsoniera complet mobilata in zona bd. Iuliu Maniu. Foarte apropie de metrou Lujerului, STB, Cora Lujerului, Lidl, Mall Plaza Romania. Pret: 350 euro/luna. Se percep 3 chirii in avans: chiria Iunii in curs, 1 garantie pentru utilitatii si 1 garantie pentru mobilier si electrocasnice, **350 €;** ☎0735.555.555 racostin1@gmail.com

17. **Berceni** 5 minute pana la metrou, Dimitrie Leonida semidec., 35 mp, mobilat, utilat, garsoniera, confort 2, bloc constructie noua, etajul 1, frigider, aragaz, bucatarie open space, masina de spalat, izolat termic, balcon tip terasa, libera, **1.000 L;** ☎0728.997.018 elenavladoianu@yahoo.com

18. **Berceni** Obregia Metalurgiei Grand Arena Turnu Magurele dec., 39 mp, mobilat, utilat, garsoniera de inchiriat situata intr-un bloc nou dat in folosinta in anul 2023, in zona Berceni pe Bld Metalurgiei vis a vis de Grand Arena, la et. 4/11, 40 mp, mobilata, utilata pe comanda, centrala proprie, Posibilitate loc Parcare **330 €;** ☎0767.377.376/ 0785.225.855 visanescumarian@gmail.com

19. **Berceni,** 10 min. metrou, acces facil centru, semidec., 25 mp, mobilat, utilat, libera si disponibila, ocazie, moderna, mobilata, utilata complet, incalzire prin pardoseala electric, aer conditionat, tv, pat de mijloc, izolata termic, calduroasa, bloc cu gaze, super curatii, ideal o persoana sau cuplu, doar persoane serioase, rog seriozitate, **275 €;** ☎0764.841.843

20. **Berceni,** Alexandru Obregia, semidec., 22 mp, mobilat, utilat, garsoniera Bd. Alexandru Obregia, stradal, mobilata si utilata complet, curata, libera, **224 €;** ☎0723.703.880/ 0745.317.830

21. **Berceni,** Marie Curie, garsoniera dec.a, mobilata dec., 35 mp, mobilat, utilat, Brancoveanu Spit. Marie Curie (Budumex), garsoniera izolata exterior, mobilata utilata, dressing, aragaz, frigider, masina de spalat, termen lung **300 €;** ☎0729.705.644

22. **Berceni,** Pasarela Metrou IMGB, str. Solstitiului, dec., 35 mp, mobilat, utilat, societate comerciala ofera spre inchiriere din portofoliul propriu garsoniere (etajele 2 si 3) in imobil nou P+3 constructie 2022, **1.650 L;** ☎0724.396.201

23. **Berceni,** Turnu Magurele, Grand Arena, stradal semidec., 34 mp, mobilat, utilat, cf. 1, 34 mp, et. 4/9, semidec. mobilata, utilata, tv, cablu, net, maxim 2 persoane, fara animale, agentie **1.400 L;** ☎0775.237.139

24. **Bragadiru,** dec., 35 mp, mobilat, utilat, Cactusului, garsoniera et. 1, cf. 1, 38 mp, dec. centrala proprie, mobilata si utilata, ac, frigider, masina de spalat, aragaz, libera **900 L;** ☎0721.242.956

25. **Bragadiru,** inchiriere garsoniere. dec., 36 mp, mobilat, utilat, **800 L;** ☎0774.076.822 mogoseanu.alexandra@gmail.com

26. **Brancoveanu** metrou, spital Marie Curie, garsoniera dec., 40 mp, mobilat, utilat, inchiriez garsoniera confort 1, 40 mp, vis-a-vis de spitalul Marie Curie, in apropiere de metrou Brancoveanu si Piata Sudului. Etaj 4 din 4, echipata si mobilata complet: apometre, frigider, aragaz, masina de spalat rufe, tv **1.500 L;** ☎0732.379.807/ 0737.309.721 alexandra.badea95@yahoo.com

27. **Brancoveanu,** dec., 17 mp, mobilat, utilat, sector 4, proprietar, confort 3, 11 minute metrou, intreaga zona de blocuri renovata 2022, zona foarte linistita, usa metalica, renovata complet, mobila electrocasnice, ac, Radet, intretinere mica, 1+1 depozit, 1 persoana, **950 L;** ☎0742.958.531 aurelian-dorobantu@yahoo.com

28. **Bucur** Obor metrou, semidec., 33 mp, mobilat, utilat, inchiriere garsoniera, cf. 1, bloc mixt reabilitat termic, et. 4/8, stradala, modern, g, f, t, um, parchet, ac, um, avans 1+1, Comision 50%, vecinatati: Mosilor, Stefan cel Mare, Ferdinand, **295 €;** ☎0723.460.200 sweet-home_imob@yahoo.com

29. **Calea** Vacaresti, semidec., 40 mp, mobilat, utilat, 5 minute Sun Plaza, bloc 2019, et. 3, mobilata si utilata modern, centrala proprie, lcd, ac, loc parcare, libera, **2.000 L;** ☎0734.830.800

30. **Calea** Victoriei semidec., 37 mp, mobilat, utilat, proprietar, Inchiriez garsoniera studio, mobilata si utilata complet, situata in Centrul Vechi, chiar la intrarea pe strada Lipscani, negociabil **500 €;** ☎0730.091.481

31. **Campia** Libertati dec., 42 mp, mobilat, utilat, Garsoniera Cf. 1 dec.a etaj 3 aproape mijloace de transport la 3 minute de parc Ioan Cuza. **295 €;** ☎0723.297.190 longusty@gmail.com

32. **Campia** Libertatii, ap int. cu Baba Novac dec., 42 mp, mobilat, utilat, Catalina inchiriaza 10 min metrou Dristor sau Muncii, etaj 9/10, cf. I sporit dec.a 42 mp, toate imbunatatirile, mobilata si utilata complet libera vizite urgent **300 €;** ☎0728.879.797

33. **Chitila,** Gara, Ana Ipatescu, semidec., 35 mp, mobilat, utilat, garsoniera situata la parterul unei vile, p/1+m, bucatarie deschisa, complet mobilata.. Garsoniera are centrala pp, g, f, p, t, usa met, contorizare separata. Rugam seriozitate, perioada lunga, plata o luna+garantie, disp imediat. **1.450 L;** ☎0735.826.720/ 0724.506.889 tanasie.cristina@gmail.com

34. **Colentina,** Cremenita, ac, tv, ocazie semidec., 30 mp, mobilat, utilat, cf.1, 30 mp, parter, mobilata, utilata, maxim 2 pers. fara animale, nefumatori, agentie **1.400 L;** ☎0775.237.139

35. **Colentina,** Doamna Ghica, particular, dec., 35 mp, mobilat, utilat, inchiriez garsoniera cf. 1 dec.a, spatioasa, mobilata modern, utilata complet, avans 1 luna+1 luna garantie (doar cetateni romani si fara animale de companie), **300 €;** ☎0725.679.568 xdragosx@gmail.com

36. **Colentina,** Dobroesti, Dragonul Rosu, Str. Marului semidec., 37 mp, mobilat, utilat, garsoniera et. 3/4, economica, centrala termica,sic, modern, baldachin, p, g, f, t. Acces la: SPA, piscina, mag. alimentar, wellness. Termen lung. Libera. Urgent, **300 €;** ☎0722.828.609 imobiliare.az@gmail.com

37. **Cotroceni** AFI, metrou Orizont, Drumul Taberei, Academia Militara, semidec., 20 mp, mobilat, utilat, Drumul Sarii, proprietar, exclus agentii, centrala proprie, doar salariati, utilat, mobilat, plita electrica, tv led, frigider, m. spalat, utilitati cu totul inclus vara 300 Lei, iarna 450 Lei, garantie 1400Lei **1.400 L;** ☎0766.549.414

38. **Decebal,** dec., 40 mp, nemobilat, utilat partial, Inchiriez garsoniera la Parter cu destinatie birou/ cosmetica/activitati independente. Aceasta este ajustata si compartimentata astfel incat au rezultat 3 camere destinate multiplelor activitati + spatiu pentru receptie. **350 €;** ☎0761.909.077

39. **Decebal,** Burebista, Alba Iulia se accepta animale dec., 47 mp, mobilat, utilat, stradal pe Burebista, etaj 7 /8, bloc mixt, 47 mp, cf. 1 sporit, dec.a, toate imbunatatirile, mobila moderna, utilata complet, libera vizite, urgent, pt. pretentiosi merita, contract ANAF, **350 €;** ☎0728.879.797

40. **Decebal,** str. Negoiu, sect.3, 40 mp, nemobilat, garsoniera la parter, cu destinatie comerciala. An 1998. Aceasta este compartimentata in 3 camere+ spatiu receptie.Pret/luna **350 €;** ☎0761.909.077

41. **Doamna** Ghica dec., 40 mp, mobilat, utilat, Va propunem spre inchiriere 2 garsoniere in bloc nou situat pe str Dobrici, in apropiere de intersectia str Doamna Ghica /sos Colentina, et 2, cu centrala proprie, mobilate si utilate complet Libere. **350 €;** ☎0761.200.831 Smchristian13@yahoo.com

42. **Dorobanti** metrou Victoriei, Studio lux 370 E pret redus pt. confort crescut semidec., 47 mp, mobilat, utilat, Capitale, zona lux, cu pret redus 350-370 euro, de la 400 euro pt. plata in avans 3-6 luni. Studio in vila, 3/3, mobilat, ac + centrala proprie. Suna/ cauta cu nr. meu. Vezi pe site schita - poze; **370 €;** ☎0769.840.201 21romastreet@gmail.com

43. **Dreptatii** garsoniera de inchiriat, mobilata si utilata complet dec., 36 mp, mobilat, utilat, Bucuresti Vechi si Noi va propune spre inchiriere garsoniera confort I in Bucuresti, sector 6, str. Dreptatii, foarte apropie de Piata Veteranilor si intre statiile de metrou Lujerului si Gorjului, etaj 3 din 9, complet mobilata si echipata. **300 €;** ☎0731.694.901

44. **Dristor** 3 minute metrou, garsoniera mobilata dec., mobilat, utilat, Garsoniera dec.a spre inchiriere in bloc mixt langa metrou Dristor mobilata utilata modern, aragaz, masina de spalat, frigider, pat matrimonial. **330 €;** ☎0731.389.689

45. **Dristor** metrou inchiriez garsoniera, este la et. 1, utilata si mobilata modern, **250 €;** ☎0726.666.235

46. **Dristor** metrou, mobilat, utilat, gars.cf. 1, et. 1/10, renovata, curata, g, f, p, t, um, balcon inchis, pat mare, saltea Relaxa, frigider, mas. spalat, chiar la gura metroului, libera, garantie plus, **250 €;** ☎0735.343.011

47. **Dristor,** 3 minute metrou, stradal pe Mihai Bravu semidec., 36 mp, mobilat, utilat, ocazie, urgent merita sunati acum, 36 mp, bloc mixt, etaj 5/10, gresie, faianta, parchet, termopane,usa metalica, aer conditionat zugravita acum, vizite urgent **330 €;** ☎0728.879.798/ 0726.879.797

48. **Dristor,** Mc Donalds (Rm. Valcea) mobilat, utilat, 5 minute metrou, etaj 6/10, masina de spalat, tv, aer conditionat, libera din 15 iunie, avans 1 luna + 1 luna garantie **1.600 L;** ☎0766.721.416

49. **Dristor,** metrou semidec., 35 mp, mobilat, utilat, Confort I, gresie, faianta, parchet, termopan, usa metalica, mobilat si utilat complet, recent renovat, zona linistita, zona verde, apropiere metrou 1 min. **340 €;** ☎0758.016.131

50. **Dristor,** metrou, dec., 35 mp, mobilat, utilat, 2 minute metrou, dec., mobilata modern, utilata, aer cond., bloc mixt, etaj 7, termen lung, magazine, Profi, Mega Image, avans o luna plus garantie, agentie, zona linistita, **250 €;** ☎0745.753.174

51. **Dristor,** metrou, semidec., 34 mp, mobilat, utilat, stradal, chiar la metrou, confort 1, etaj 7/10, mobilata modern, pat nou, utilata, aer cond., termen lung, doua magistrale metrou la 1 minut, avans o luna plus garantie, agentie imobiliara, **300 €;** ☎0745.753.174

52. **Drumul** Taberei dec., 37 mp, mobilat, utilat, Garsoniera dec.a bloc nou, situata la etajul 4, mobilata modern, utilata, centrala termică, zona civilizata, aces imediat Parc Moghioros, 7 minute metrou, toate utilitatile in zona, la 2 min de Auchan. **420 €;** ☎0727.118.325 ilie-constantinescu5@yahoo.com

53. **Drumul** Taberei semidec., 36 mp, mobilat, utilat, Strada Tincani, in spate la Hanul Drumetul, bloc mixt, civilizat, zona verde, garsoniera spatioasa cu bucatarie mare, 2 holuri, balcon inchis, geam la baie, utilata si mobilata, parter cu balcon. **260 €;** ☎0722.200.209 catalintanase50@yahoo.com

54. **Drumul** Taberei 34, et. 4/9, 38 mp, mobilat, utilat, proprietar inchiriez garsoniera Dr. Taberei 34, etaj 4/9 statie de metrou la ieșirea din scara, complet utilata si mobilata modern, renovata, libera. **300 €;** ☎0730.015.737 Laura.radu13@yahoo.com

55. **Drumul** Taberei Auchan contract Anaf semidec., 34 mp, mobilat, utilat, 4/10 gresie faianta parchet termopan aer conditionat mobilara utilata complet libera contract ANAFAcces facil tramvai 41 metrou supermarket piata Moghioris parc Moghioros **280 €;** ☎0769.179.338 avantageimobiliare@gmail.com

56. **Drumul** Taberei Auchan, Parc Moghioros dec., 35 mp, mobilat, utilat, confort 1, dec., P/4, bloc reabilitat, renovata integral, mobilata, utilata, 1+1 garantie, pret fix **320 €;** ☎0730.125.007 dana.becherescu@gmail.com

57. **Drumul** Taberei garsoniera mobilata si utilata complet semidec., 34 mp, mobilat, utilat, Drumul Taberei intersectie garsoniera etaj 1/4, renovata, mobilata modern si utilata complet, hota, frigider, masina de spalat, tv, aer conditionat, **350 €;** ☎0767.677.777 paunmarius265@gmail.com

58. **Drumul** Taberei Moghioros Park Residence bloc dec., 45 mp, mobilat, utilat, va oferim o garsoniera noua,primul chirias, confort lux, 45 mp, dec.a,Mobilier ikea.Dotata cu aer condit. tv smart, frigider, masina de spalat vase, masina de spalat, cuptor cu microunde, plita, hota,aspirator.Acces imediat Parcul Moghioros **450 €;** ☎0725.691.900/ 0762.079.095

59. **Drumul** Taberei, dec., 38 mp, mobilat, utilat, Drumul Taberei, Vladeasa, proprietar inchiriez gars cf. 1 dec., parter inalt, bloc mixt, 38 mp, contoar gaze, renovata, utilata recent **300 €;** ☎0763.409.563 amanda.petrisor@yahoo.com

60. **Drumul** Taberei, 1 Mai, Compozitorilor, parter/9 semidec., 32 mp, mobilat, utilat, **330 €;** ☎0723.325.257 contact@mihaelaanton.ro

61. **Drumul** Taberei, Bd. 1 Mai, metrou Favorit, AC, TV, renovata semidec., 32 mp, mobilat, utilat, cf.1, 32 mp, et.6/10, sd., mobilata, utilata, ac, tv, 2 lifturi, maxim 2 pers., fara animale, agentie **300 €;** ☎0775.237.139

62. **Drumul** Taberei, Cartier Brancusi, Aleea Cumintenia Pamantului, renovata dec., 45 mp, mobilat, utilat, cf.1 sporit, 45 mp, et.3, dec., mobilata, utilata, tv, cablu si net, 2 persoane + copii, primim si animalute si ucraineni, se fumeaza doar in balcon, contract, agentie **330 €;** ☎0775.237.139

63. **Drumul** Taberei, Compozitorilor dec., 43 mp, mobilat, utilat, Drumul Taberei, Compozitorilor, str. Vladeasa, mobilata, utilata, parter/8, bloc mixt, dec.a, la 1 minut tramvai 41, libera **300 €;** ☎0721.335.949

64. **Drumul** Taberei, Compozitorilor, bloc mixt, dec., 40 mp, mobilat, utilat, ofer spre inchiriere gars in bloc mixt, mobilata modern, utilata complet, renovata recent, libera imediat **280 €;** ☎0751.427.385

65. **Drumul** Taberei, Compozitorilor, Drumetul 32 mp, mobilat, utilat, Disponibila cu 1 august. Hanul Drumetul complet mobilata si utilata. Acel facil la metrou; **279 €;** ☎0728.205.705 mcosmyn@yahoo.com

66. **Drumul** Taberei, Favorit dec., 40 mp, mobilat, utilat, Garsoniera este pozitionata stradal, in vecinatatea statiei de metrou Tudor Vladimirescu, Este complet utilata si mobilata. Mobila din dormitor este noua, a fost achizitionata recent. Este perfecta pentru un student sau o studenta. **350 €;** ☎0727.391.445 pifutm@yahoo.com

67. **Drumul** Taberei, Favorit, semidec., 30 mp, mobilat, utilat, etajul 5/10, mobilata si utilata complet, aer conditional, cuptor cu microunde, aproape de metrou, contract ANAF, libera de la 01.08.2024, 1+1 garantie, **260 €;** ☎0765.348.367

68. **Drumul** Taberei, Favorit, metrou 32 mp, mobilat, utilat, Drumul Taberei, Favorit, metrou garsoniera cf. 1, semidec.a, et. 6/9, balcon inchis, renovata mobilata utilata complet 280 euro 1+1 garantie **280 €;** ☎0736.475.074

69. **Drumul** Taberei, Ghencea, linia tramvaiului 41 semidec., 30 mp, mobilat, utilat, agentie, Latea Gheorghe, 7/9, contract Anaf inclus, bloc 2 lifturi, mobilata si utilata complet, curata, contorizata, libera din 19 iunie, apropiere STB, linia 41, piata, parc, piata, 1+1, **250 €;** ☎0768.580.861

70. **Drumul** Taberei, Moghioros, bloc nou dec., 38 mp, mobilat, utilat, garsoniera este situata intr-un bloc nou, mobilata si utilata complet, dispune de centrala termica proprie, etaj 5, apropie de metrou, libera. Zone adiacent Lujerului, Grozavesti, Politehnica **350 €;** ☎0792.744.201

71. **Drumul** Taberei, Moghioros, Romanilor gars. modern, dec., 36 mp, mobilat, utilat, va oferim o garsoniera moderna, aflata la prima inchiriere, confort 1/dec., dotata cu aragaz, hota, frigider, tv, masina de spalat, aer conditionat, cuptor cu microunde. Imbunatatiri. Acces metrou, **300 €;** ☎0725.691.900/ 0762.079.095

72. **Drumul** Taberei, Valea Oltului. dec., 42 mp, mobilat, utilat, Garsoniera se inchiriaza cu contract ANAF, cu plata chiriei pe o luna in avans si a unei garantii echivalente cu chiria pe o luna, **350 €;** ☎0724.337.658 agentie@mauwis.ro

73. **Eroii** Revolutiei, dec., 30 mp, mobilat, utilat, inchiriez garsoniera confortabila in zona Pieptanari. Garsoniera este complet mobilata si echipata cu toate cele necesare pentru un stil de viata sanatos, pozitie stradala, la 100 m de metrou, libera, **300 €;** ☎0731.551.555

74. **Eroii** Revolutiei, sos. Giurgiului, Tineretului, Brancoveanu semidec., 32 mp, mobilat, utilat, Va oferim spre inchiriere o gars. mibilata si utilata cu pat si saltea ortopedica, intr-o zona linistita la 5 min. de metrou Eroii Revolutiei. Incalzire prin centrala proprie. Mai multe detalii la tel. **250 €;** ☎0749.289.344/ 0722.419.749 stoiangeorge1983@yahoo.co.uk

75. **Floreasca** - Compozitori, Barbu Vacarescu semidec., 25 mp, mobilat, utilat, Garsoniera Floreasca Rossini, renovata, mobilata, utilata, etaj 2/3, bloc reabilitat termic, zona linistita, langa parc. Chirie /luna, o luna avans si chiria pe o luna garantie. Libera. **300 €;** ☎0744.307.869/ 0748.929.504 eingineru@yahoo.com

76. **Floreasca,** particular, dec., mobilat, utilat, cf. 1, etaj 3/3 in bloc reabilitat termic, zona selecta linistita, mobilata modern: aer conditionat, masina de spalat automata, tv, wifi, frigider, aragaz. Avans 1+1 garantie, **350 €;** ☎0725.679.568 xdragosx@gmail.com

77. **Fundeni,** dec., 33 mp, mobilat, utilat, proprietar ofer spre inchiriere garsoniera soseaua Fundeni, vis a vis de parcul Motodrom, cu toate utilitatile pe termen lung (minim 1 an) fara animale de companie, etaj 6 din 10. Avans pe 2 luni (1+ 1 garantie). Rog seriozitate. **330 €;** ☎0723.278.656 cristinapascu28@yahoo.com

78. **Fundeni,** avion, vis a vis parc Motodrom semidec., 32 mp, mobilat, utilat, Soseaua Fundeni nr 229, bloc 115, et. 1/8, 32 mp, semidec., vedere parc Motodrom, mobilat si utilat modern, un cuplu sau o sing persoana, urgent, **285 €;** ☎0722.519.460 despina.enache@yahoo.com

79. **Giurgiului,** Capat Progresul, sos. Giurgiului, dec., 38 mp, mobilat, utilat, direct proprietar, 500 m pana la tramvai 25 si 7 autobuz 102, 116, garsoniera studio, este la mansarda din P+1+M, aer conditionat, loc de parcare, acces piscina, acces terasa, loc de gratar, loc de stat afara in curte, liber, **1.700 L;** ☎0724.618.784 nechitacristina86@yahoo.com

80. **Giurgiului,** Cimitirul Evreiesc, stradal, centrala, ocazie dec., 35 mp, mobilat, utilat, cf.1, 35 mp, dec., mobilata, utilata, maxim 2 pers. fara animale, agentie **1.300 L;** ☎0775.237.139

81. **Hils** Brauner, proprietar, inchiriez garsoniera, prima inchiriere. mobilat, utilat, Direct proprietar inchiriez garsoniera de lux, imobil nou finalizat in 2024 Hils Brauner. Situat la doar 600 de metri de statia de metrou Nicolae Grigu si vis-A -vis de o zona comerciala aflata in plina expansiune. ☎0767.164.083

82. **Hotel** Rin Garsoniera loc parcare dec., 40 mp, mobilat, utilat, Recomandata, spatioasa, luminoasa, confortabila, bloc 2008, echipata complet, foarte apropie de centru. Vizavi de Delta Vacaresti si lipita de supermarket La Cocos, McDonald, un Auchan la 3 minute **370 €;** ☎0744.588.826 bogdanstamatoiu@yahoo.com

83. **Iancului** dec., 38 mp, mobilat, utilat, Garsoniera este mobilata si utilata complet, foarte apropie de metrou, bloc reabilitat, proaspat renovata, etaj 3 din 8, libera. Zone adiacente: Obor, Muncii, Stefan cel Mare **320 €;** ☎0792.744.201

84. **Iancului** mobilat, utilat, metrou la 2 minute, cf. 1, etaj 3, balcon, 35 mp, mobilata si utilata complet, renovata, g, f, p, t, um, bl. civilizat, zona linistita si verde, merita vazuta 1+1 garantie **300 €;** ☎0761.749.316/ 0722.824.757

85. **Iancului** dec., 37 mp, mobilat, utilat, Piata Iancului, dec,cf.1, et.7/10, mobilata si utilata, balcon inchis, aer conditionat, internet+cablu tv, situata la 5 minute de metrou, tramvai,Ratb. **340 €;** ☎0733.483.494

86. **Iancului** Dimitrov, 3 minute metrou, superba, semidec., mobilat, utilat, etaj 7/10, cf. 1, semidec., 36 mp, gresie, faianta, parchet, termopane, usa metalica, aer conditionat, mobila noua, utilata complet, pt. pretentiosi, vizite urgent, sunati acum merita, pret fix **320 €;** ☎0728.879.797 lagunaimob@yahoo.com

87. **Iancului** Garsoniera Metrou Iancului (3min) Avrig - Ferdinand - renovata Ikea dec., 30 mp, mobilat, utilat, **370 €;** ☎0774.429.021 smart2investestate@gmail.com

88. **Iancului** Inchiriere Garsoniera mobilata utilat lux semidec., mobilat, utilat, Garsoniera spre inchiriere in zona Iancului - Obor este mobilata modrn lux etj 1 aproape de mijloace de transport .Va asteptam la vizionare **340 €;** ☎0731.389.689

89. **Iancului,** dec., 35 mp, mobilat, utilat, Iancului, et. 1/P+10, bloc din 1986, supratata 35 mp, renovata complet 2024, mobilata complet nou, prina inchiriere, libera, metrou Iancului 5 minute de mers. **350 €;** ☎0733.483.494

90. **Iancului,** dec., 40 mp, mobilat, utilat, Iancului, Mihai Bravu, imobil 2020, mobilata modern, utilata complet, aer conditionat, centrala proprie, adiacent Ferdinand, Avrig, Obor, Pantelimon, 10 minute metrou Iancului **400 €;** ☎021.319.78.04/ 0723.515.199 oli_daniel@yahoo.com

91. **Iancului,** 7 min. metrou, Elev Stefanescu semidec., 32 mp, mobilat, utilat, mobilata modern, gresie, faianta, parchet, termopan, usa metalica, ac, aragaz, frigider, LCD, masina de spalat, termen lung, avans 1 1+1, **300 €;** ☎0721.263.460

92. **Iancului,** Dimitrov max. 2 min. metrou, semidec., 36 mp, mobilat, utilat, Catalina inchiriaza cf. 1, semidec. 36 mp, 6/10, bloc reabilitat, toate imbunatatirile noi, mobilata si utilata complet, libera vizite urgent clasa energetica A, sunati acum pt programare. Gars. are pat dublu **300 €;** ☎0728.879.797/ 0728.879.798 Lagunaimob@yahoo.com

93. **Iancului,** Liceul Iulia Hasdeu, semidec., 32 mp, mobilat, utilat, garsoniera spatioasa, bloc excelent, 4 lifturi, monitorizare video permanenta, 3 minute de metrou, multiple mijloace de transport, magazine, mobilata si utilata modern, ideala pentru o persoana sau cuplu, fara animale de companie, contract inregistrat Anaf, 1+1, disponibila pe termen lung, seriozitate, **300 €;** ☎0742.078.877

94. **Iancului,** Mega Mall, dec., 42 mp, mobilat, utilat, Catalina inchiriaza garsoniera cf. I sporit, dec.a, 42 mp, toate imbunatatirile, mobilata si utilata complet, libera, vizite urgent, merita, clasa energetica A, **280 €;** ☎0728.879.794 Lagunaimob@yahoo.com

95. **Iancului,** Mihai Bravu, 4 minute de metrou, cofetaria Alice, ocazie semidec., 30 mp, mobilat, utilat, cf. 1, 30 mp, semidec, mobilata, utilata, ac, 1 persoana cu job, nefumatoare, fara animale, agentie, plata in euro **250 €;** ☎0775.237.139

96. **Iancului,** Posta, dec., 35 mp, mobilat, utilat, garsoniera dec.a, spatioasa, intrare stradala, situata la etajul 7/10. In apropiere mijloace de transport (metrou Iancului-3 minute), **350 €;** ☎0765.404.303/ 0723.796.911

97. **Iancului,** Stefanescu, aproape metrou, 36 mp, mobilat, utilat, moderna, noua cu pat matrimonial, g, f, p, t, um, renovata recent, ac, aragaz, frigider, masina de spalat, apometre, repartitoare, tv led, internet, balcon inchis, 2 lifuri, libera **250 €;** ☎0732.859.500

98. **Iancului-** Ritmului semidec., 35 mp, mobilat, utilat, Confort I, gresie, faianta, parchet, termopan, usa metalica, mobilat modern si utilat complet, recent renovat, totul nou, zona linistita, orientare spatele blocului, et 5. **350 €;** ☎0758.016.131

99. **Inchirieri** Garsoniere Drumul Taberei Bd.Timisoara semidec., 20 mp, mobilat, utilat, **250 €;** ☎0774.076.822 mogoseanu.alexandra@gmail.com

100. **Ion** Brezoianu, Cismigiu, garsoniera 32 mp. dec., 36 mp, mobilat, utilat, inchiriez garsoniera 36 mp, ultracentral, 2/8, mobilata modern, bloc anvelopat, **450 €;** ☎0722.518.840

101. **Izvorul** Rece, Budimex, Brancoveanu dec., 32 mp, mobilat, utilat, Se inchiriaza garsoniera pe str. Izvorul Rece, sect. 4, in apropiere de Budimex, bloc reabilitat, et. 4/10, mobilata, utilata complet, libera, statie STB la 50 m, metrou Brancoveanu/Piata Sudului la 10 min. **360 €;** ☎0762.659.856

102. **Kogalniceanu,** Cismigiu, inchiriere garsoniera. dec., 27 mp, mobilat, utilat, **350 €;** ☎0747.607.626 despescu.claudia@gmail.com

103. **Lacul** Tei, dec., 28 mp, mobilat, utilat, inchiriez garsoniera Lacul Tei, in apropiere de Kaufland Barbu Vacarescu si Parcul Circului, 28 mp, dec.a, complet utilata si mobilata. Garsoniera este disponibila la cerere. Proprietar, **1.500 L;** ☎0731.171.985 rdavis400@yahoo.com

104. **Lacul** Tei, Circul de Stat, dec., mobilat, utilat, Catalina inchiriaza garsoniera dec.a, etaj 4/4, cu toate imbunatatirile, mobilata modern, utilata complet, libera, clasa energetica A, **300 €;** ☎0728.879.797 Lagunaimob@yahoo.com

105. **Lacul** Tei, Facultatea de Constructii dec., 43 mp, mobilat, utilat, Inginerilor Tei, etaj intermediar, cf. I sporit, dec., 43, cu imbunatatiri, mobilata si utilata, libera vizite, urgent, merita. **300 €;** ☎0728.879.797 lagunaimob@yahoo.com

106. **Lacul** Tei, Facultatea De Constructii, oferta unica dec., 42 mp, mobilat, utilat, Maica Domnului, etaj 5/10, cf. 1 sporit dec.a, 42 mp, bloc mixt, curata, mobilata modern, utilata complet libera, clasa en. B, fara fumatori, vizite urgent merita, fara straini, doar pers. angajate, **300 €;** ☎0728.879.797 lagunaimob@yahoo.com

107. **Lacul** Tei, Ghica Tei, dec., 40 mp, mobilat, utilat, Facultatea de Constructii, etaj 8/10, mobilata si utilata, um, ac, curata, spatioasa, libera, doar termen lung, avans 1+1, Comision Agentie 50%, vecinatati: Pipera, Floreasca, Stefan cel Mare, **299 €;** ☎0758.074.444 valigeorgescu88@gmail.com

108. **Lacul** Tei, Maica Domnului, Domino apropie Parcul Circului dec., 37 mp, mobilat, utilat, Str.Gheorghe Titeica, 5min., Facultatea de Constructii, 15 minute metrou Stefan cel Mare, etaj parter/4, cf.1 sporit dec., 37 mp, bloc 1990 pe mijloc, mobilata, utilata, renovata recent, g, f, p, termopan, um, libera, av. 1+1, **350 €;** ☎0737.435.628/ 021.380.28.14

109. **Langa** Facultatea de Constructii, garsoniera spre inchiriere mobilata. dec., mobilat, utilat, Garsoniera spre inchiriere, sup. 40 m, et. 6/8 langa Facultatea de Constructii, este mobilata, renovata complet modern, utilitati, aragaz, masina de spalat rufe, frigider. Va asteptam la vizionare, **340 €;** ☎0731.389.689

110. **Lujerului,** dec., 40 mp, mobilat, utilat, Lujerului, Plaza Residence, imobil 2022, mobilata modern, utilata complet, aer conditionat, centrala proprie, adiacent Militari, Iuliu Maniu, Grozavesti, Afi Cotroceni, metrou Lujerului **430 €;** ☎021.319.78.04/ 0723.515.199 oli_daniel@yahoo.com

111

Imobiliare închirieri 2 CAMERE

211. **Titan,** Costin Georgian, dec., 32 mp, mobilat, utilat, proprietar inchiriez garsoniera confort 1 dec., chiar la gura de metrou Costin Georgian. Nu se accepta fumatori si animale de companie. Nu platesc comision, **320 €;** ☎0769.616.617 stancunelu_catalin@yahoo.com

212. **Titan,** Costin Georgian, IOR dec., 35 mp, mobilat, utilat, proprietar, inchiriez garsoniera ultra lux. Etaj 6/D+P+9E. Prima inchiriere dupa renovarea totala, utilata cu mobila si electrocasnice noi, de cea mai buna calitate. Garsoniera detine: rulouri exterioare electrice cu telecomanda, aer conditionat, pat care coboara din perete, dresing din oglizi, frigider incorporat in acesta, cuptor electric si cuptor microunde incorporate, plita inductie, 2 televizoare smart de ultima generatie, masina de spalat, masa de calcat incorportata, intrerupatoare tactile, baterii Grohe. Garsoniera este situata exact la gura de metrou Costin Georgian, in apropiere de parcul IOR cu o multime de magazine (Oval Market non-stop, Lidl, Mega Image, Auchan, Mc Donald's) toate in imediata apropiere.Colaborez cu agentiile in masura in care inteleg sa ia comisionul de la cei care cauta. **450 €;** ☎0726.582.270 solkainfinity@gmail.com

213. **Titan,** Intrarea Barsei, M. Costin Georgian, ocazie dec., 34 mp, mobilat, utilat, cf.1, 34 mp, parter/8, dec., mobilata, utilata, 1 persoana, fara animale, agentie, **1.300 L;** ☎0775.237.139

214. **Titan,** Lucretiu Patrascanu, semidec., 25 mp, mobilat, utilat, garsoniera, p/4, mobilata, utilata modern, stradal, termen lung, 5 min. distanta metrou, bine pozitionata, **220 €;** ☎0724.864.210

215. **Titan,** Postavarului, Codrii Neamtului ,semidec., 17 mp, mobilat, utilat, Str. Soldat Tudor Ion, garsoniera etajul 7/10, semidec.a, izolat termic, gresie, faianta, parchet, termopan, mobilata si utilata, aer conditionat, canapeaua se va cumpara, curat, termen lung, **250 €;** ☎0753.095.601 office@credoamg.ro

216. **Titan,** Rasarit de Soare, dec., 35 mp, mobilat, utilat, 6/11, mobilata si utilata, AC, bloc 2009, paza, usa metalica, termopan, parchet, libera, ideala locuit, complex Rasarit de Soare, **280 €;** ☎0726.601.072

217. **Titan,** Theodor Pallady, Lidl, Metrou, studio, semidec., 43 mp, mobilat, utilat, Inchiriere studio, Towers Residence, bloc nou 2019, etaj 6/9, 2 terasa frumoasa, camera de zi si dormitor, bucatarie, baie, centrala termica proprie, aproape de metrou 1 Decembrie, **400 €;** ☎0753.095.601 office@credoamg.ro

218. **Toporasi,** mobilat, utilat, Inchiriez garsoniera la curte, utilitatile incluse in pret, garsoniera este mobilata, zona Giurgiului Toporasi, **1.000 L;** ☎0761.611.425 floricaandronache@yahoo.ro

219. **Turda,** 1 Mai, particular inchiriez garsoniera confort 1, la et. 6 din 10, strada Stefan Stoica nr. 22, **280 €;** ☎0726.443.185

220. **Unirii,** dec., 42 mp, mobilat, utilat, garsoniera este mobilata si utilata complet, prasnat renovata, dec.a, suprafata 42 mp, aproape de metrou, libera. Zone adiacente; Nerva Traian, Timpuri Noi, Tineretului, **350 €;** ☎0792.744.201

221. **Unirii,** dec., 40 mp, mobilat, utilat, Unirii, Mall Vitan, bloc 1995, mobilata modern, utilata complet, aer conditionat, pozitie deosebita, adiacent Nerva Traian, Mircea Voda, 10 minute metrou Timpuri Noi **340 €;** ☎021.319.78.04/ 0723.515.199 oli_daniel@yahoo.com

222. **Unirii,** dec., 40 mp, mobilat, utilat, Unirii, Mall Vitan, mobilata modern, utilata complet, pozitie deosebita, aer conditionat, adiacent Nerva Traian, Timpuri Noi, 10 minute metrou Mihai Bravu **370 €;** ☎021.319.78.04/ 0723.515.199 oli_daniel@yahoo.com

223. **Unirii,** dec., 40 mp, mobilat, utilat, Unirii, Nerva Traian, bloc 1995, mobilata modern, utilata complet, aer conditionat, adiacent Mircea Voda, Octavian Goga, Mall Vitan, 10 minute metrou Timpuri Noi, **350 €;** ☎021.319.78.04/ 0723.515.199 oli_daniel@yahoo.com

224. **Unirii,** semidec., 45 mp, mobilat, utilat, Unirii, Nerva Traian, imobil 2014, bloc Erbasu, mobilata modern, utilata complet, pozitie deosebita, aer conditionat, centrala proprie, adiacent Octavian Goga, Mircea Voda, Mall Vitan, 12 minute metrou Timpuri Noi **370 €;** ☎021.319.78.04/ 0723.515.199 oli_daniel@yahoo.com

225. **Unirii,** Horoscop, dec., 38 mp, mobilat, utilat, garsoniera in vila (demisol+parter) P+1, utilata, mobilata, pretul chiriei include toate utilitatile, **500 €;** ☎0742.559.083/ 0727.593.597 mariaerciu@yahoo.com

226. **Unirii,** Nerva Traian, Goga, dec., 42 mp, mobilat, utilat, dec., 42 mp, liber, et. 4/8, construit 1991, mobilat modern utilat **320 €;** ☎0721.607.265

227. **Unirii,** Piata Alba Iulia, Decebal, semistradal semidec., 20 mp, mobilat, utilat, CEC Bank, 6/10, cf. 2, semidec., 20 mp, fara balcon, bloc reabilitat termic, renovata recent, mobilata modern, utilata, libera, usi int. si instal. noi, g, f, p, t, usa metalica, zona linistita, contract la Anaf, av. 1+1, **1.200 L;** ☎0724.336.834

228. **Unirii,** Piata Alba Iulia, inchiriere studio dublu, 51 mp, mobilat, utilat, Double studio. In calitate de proprietar, va oferim spre inchiriere un studio dublu, situat pe Bulevardul Unirii nr. 72, zona Piata Alba-Iulia, **650 €;** ☎0722.200.926 residential@romconsulting.com

229. **Universitate,** semidec., 32 mp, mobilat, utilat, bloc consolidat, etaj 7, liber, centrala proprie, cablu, internet, interfon, aer conditionat, terasa, **390 €;** ☎0769.437.567

230. **Universitate,** Armeneasca, inchiriere garsoniera semidec., 35 mp, mobilat, utilat, **380 €;** ☎0747.607.626 despescu.claudia@gmail.com

231. **Universitate,** inchiriere garsoniera, semidec., 30 mp, mobilat, utilat pnt parial, **370 €;** ☎0747.607.626 despescu.claudia@gmail.com

232. **Universitate,** metrou inchiriere garsoniera mobilata complet semidec., 30 mp, mobilat, utilat, va ofer spre inchiriere garsoniera zona Universitate, situata la etajul 2, la 5 minute distanta de statia de metrou Universitate. Garsoniera este mobilata si utilata complet. Se afla intr-un imobil incadrat in clasa 1 de risc seismic. **370 €;** ☎0758.098.917/ 0758.098.905 georgian.draghia@gmail.com

233. **Universitate,** Piata Rosetti, 3 min. metrou, dec., 30 mp, mobilat, utilat, Garsoniera dec.a situata la 3 minute de Metrou Universitate. Se prezinta ca in poze. Centrala termica, **275 €;** ☎0769.651.162

234. **Valea** Ialomitei, cartier ANL, Brancusi, semidec., 48 mp, mobilat, utilat, garsoniera dubla, cat un apartament de 2 camere, mobilata si utilata modern, primul chirias dupa renovare pat, saltea, canapea noi, balcon-terasa, dressing pe hol, depozitare pe balcon, metrou in fata blocului, Kaufland in fata blocului, disponibila pe termen lung, contract inregistrat Anaf, 1+1, seriozitate, **350 €;** ☎0742.078.877

235. **Vartejului,** Bucuresti semidec., 30 mp, mobilat, utilat partial, Garsoniera de inchiriat in Soseaua Vartejului Bucuresti in apropiere de targul Pucheni, Mobila noua nu se accepta cu animale, loc de parcare , curte interioara se accepta doar cu garantie. **200 €;** ☎0762.938.558

236. **Victoriei,** garsoniera mobilat, utilat, Ofer spre inchiriere garsoniera situata intr-un bloc in apropierea statiei metrou Victoriei. Blocul este reabilitat energetic, scara coaspunzator intretinuta, vecini civilizati.Garsoniera se afla la etajul 2, are o suprafata utila de 30 mp., este mobilata si utilata. **470 €;** ☎0745.055.064 marin_atena@yahoo.com

237. **Vitan** Garsoniera moderna langa Mall Vitan, prima inchiriere, comision 0% dec., 36 mp, nemobilat, neutilat, **400 €;** ☎0738.897.906 andreea@axareal.ro

238. **Vitan** Mall, Nu Depinzi de Radet! Studio 44 mp Tot Nou Proprietar Parcare AC dec., 44 mp, mobilat, utilat, Nu depinzi de Radet!Prima Inchiriere, Direct Proprietar, Mall Vitan, 6 minute Metrou Mihai Bravu, Studio 44 mp cu Balcon, Decomandat, Refacut Total de la Placa 2024, Instant, AC, Smart TV 4K, Masina Spalat Uscator, Mobilat, Utilat, Tot Nou Nefolosit, etaj 8/9, Izolat Fonic si Termic, Parcare **450 €;** ☎0727.321.447 andreirosu23@gmail.com

239. **Zona** cartier Mall Vitan, str. Brailitei nr. 7 mobilat, utilat, Zona cartier Mall Vitan, str. Brailitei nr. 7,garsoniera confort 1 parter, baie separat, bucatarie separat, in spate la mall Vitan, acces metrou, mobilat si utilat, sector 3 Bucuresti, pret pe luna,Zona cartier Mall Vitan, str. Brailitei nr. 7,garsoniera confort 1 parter, baie separat, bucatarie separat, in spate la mall Vitan, acces metrou,mobilat si utilat, sector 3 Bucuresti, pret pe luna,plus o luna (garantia). **350 €;** ☎0745.801.687

Apartamente 2 camere

1. **1 Mai** Inchiriere apartament cu 2 camere langa Metrou renovat mobilat etj 6 semidec., mobilat, utilat, Apartement cu 2 camere renovat mobilat langa statia de Metrou 1 Mai ,este cu toate utilitatile zona foarte linistita.Va asteptam la vizionare **450 €;** ☎0731.389.689

2. **1 Mai** la 1 min. de Statia de Metrou, apartament cu 2 camere, et. 1/8 55 mp, semidec., mobilat, utilat, apartament cu 2 camere la etaj 1/8, sup. 55 mp, 1 min. de Metrou 1 Mai, este renovat, mobilat cu mobila noua, moderna, cu loc de parcare privata, staia de autobuz in fata blocului. Va asteptam la vizionare, **480 €;** ☎0731.389.689

3. **1 Mai,** Domeni inchiriere apartament cu 2 camere semidec., mobilat, utilat, Inchiriere apartament cu 2 camere zona Piata Domeni 1 Mai este mobilat utilat cu toate utilitatile Frigide, aragaz, masina de spalat rufe, internet, aer conditionat. Va asteptam la vizionare. **470 €;** ☎0731.389.689

4. **1 Mai,** Domenii, Mihalache 315, proprietar, 2 cam. dec., 70 mp, mobilat, utilat, proprietar, inchiriez ap. 2 camere dec., 80 mp cu tot cu terasa, et. 3/4, usa metalica, termopan, g, f, aer conditionat, centrala, mobilat si utilat, intretinere mica. https://youtu.be/VbJGv0n-D **450 €;** ☎0788.767.777 calexhaihui@yahoo.com

5. **1 Mai,** Turda, apartament cu 2 camere inchiriere mobilat utilat modern. dec., mobilat, utilat, Apartament cu 2 camere renovat mobilat recent totul nou apropae de Piata Victoriei si Crangasi, apartamentu are toate utilitatile necesare: masina de spalat rufe si masina de spalat vase, frigider, aragaz, combina frigorifica. Va asteptam la vizionare, **670 €;** ☎0731.389.689

6. **1 minut** Metrou Mihai Bravu, 2 camere 70mp, Bloc 2021 Centrala, AC, Ctr ANAF dec., 70 mp, mobilat, utilat, 1 minut Metrou Mihai Bravu, Ansamblu Rezidential 2021, paza 24/24 Ctr ANAF Inchiriez 2 camere 70 mp construit cu balon, Centrala Proprie cu Incalzire in Pardoseala, etaj 5/10. Internet Wifi, Cablu, Sala Fitness si Forta, Spalatorie Gratis, Parcare **550 €;** ☎0727.321.447 andreirosu23@gmail.com

7. **13 Septembrie,** dec., 65 mp, mobilat, utilat, Inchiriez apartament de 2 camere pe Calea 13 Septembrie, la 10 minute (mers pe jos) fata de statia de metrou Academia Militara si 10 minute fata de centru, mobilat si utilat complet, prima inchiriere dupa renovare, an 1996, etaj 7/8, **569 €;** ☎0724.597.950 sapphiresmartinvestagency@gmail.com

8. **2015 Rin** Grand Hotel Vacaresti, 2 camere Prima Inchiriere, Centrala Parcare dec., 55 mp, mobilat, utilat, Grand Hotel Rezidential 2015, Delta Vacaresti, Vitan, Prima Inchiriere, Apartament 2 Camere 55 mp, open space living-bucatarie, Centrala Proprie Incalzire Pardoseala, Masina Spalat Vase, Masina Spalat Rufe Uscator, AC, TV Smart, Fara balcon, Parcare **650 €;** ☎0727.321.447 andreirosu23@gmail.com

9. **ADM** rezidential dec., 45 mp, mobilat, utilat, Apartament 2 camere, Sos. Alexandriei in spate la Leroy Merlin, mobilat, utilat, centrala termica proprie, aer conditionat, **350 €;** ☎0724.339.135 borodanmaxim@yahoo.com

10. **Alba** Iulia /rond dec., 60 mp, mobilat, utilat, 2 camere dec.e 65m mobilat si utilat lux, aproape de mijloace de transport, scoli, gradinite, prcuri la 4 statii de Pta Unirii, nu se accepta animale,copii, straini sau firma **700 €;** ☎0770.810.694 agentie14@mauwis.ro

11. **Alba** Iulia Bd Unirii, Nu Depinzi de Radet! 2 camere 76 mp Refacut Total, AC dec., 76 mp, mobilat, utilat, Nu Depinzi de Radet ! Piata Alba Iulia Bd Unirii. Inchiriez 2 camere 76 mp, Decomandat, Boiler, AC, 2 TV Smart 4k, Net Wifi, Cablu, Masina Spalat Vase, Masina Spalat Rufe cu Uscator, Contorizat, Mobilat, Utilat Complet, et 6/8, Contract ANAF, Parcare **700 €;** ☎0727.321.447 andreirosu23@gmail.com

12. **Alba** Iulia Burebista, Nu depinzi de Radet! 2 camere 70mp Lux, Refacut Total dec., 70 mp, mobilat, utilat, Nu depinzi de Radet ! Piata Alba Iulia, Burebista. Inchiriez 2 camere Dec Lux 70 mp, balcon, Bloc 2003, Refacut Total de la Placa, Boiler, Masina de Spalat Vase, Masina de Spalat Rufe cu Uscator, Net Wifi, Cablu, AC, Mobilat, Utilat, et 4/8, ctr ANAF **700 €;** ☎0727.321.447 andreirosu23@gmail.com

13. **Alba** Iulia Decebal, Nu Depinzi de Radet! 2 Camere 70mp, Renovat Total, AC dec., 70 mp, mobilat, utilat, Nu depinzi de Radet ! Piata Alba Iulia, Decebal, 2 camere 70 mp, Decomandat, Refacut Total de la Placa, Boiler, AC, Masina de Spalat Vase, Masina de Spalat Rufe cu Uscator, 2 TV Smart 4k, Net Wifi Cablu, Mobilat, Utilat Complet, et 3/8, Contract ANAF **650 €;** ☎0727.321.447 andreirosu23@gmail.com

14. **Aleea** Ninsorii, sector 3. dec., 54 mp, mobilat, utilat, Ofer spre inchiriere apartament complet utilat si mobilat, totul nou. Centrala termica, aer conditionat, mobilier Ikea si Mobexpert. Zona linistita, **450 €;** ☎0745.018.398 virginiatanase5@gmail.com

15. **Alexandriei,** Fortuna Rezidence, Bragadiru, dec., 60 mp, mobilat, utilat, Inchiriez apt.2 cam. Bragadiru+ loc parcare,Fortuna Residence400 euro, SmaraldulaTV , Lift, centrala, mobilat, Minim un an.. Fara animale **390 €;** ☎0768.060.060 ninocel21@gmail.com

16. **Aparatorii** Patriei, 60 mp, mobilat, utilat, apartament 2 camere, proprietar, inchiriez apartament cu 2 camere la 5 minute de statia de metrou Aparatorii Patriei, apartament in vila construita in anul 2019, aer conditionat, incalzire in pardoseala, contoare separate de apa si lumina, mobilat si utilat complet modern, 60 mp, se afla intr-o zona de case linistita. Pret 400 euro/luna + 1 luna garantie; **400 €;** ☎0725.337.374 robert.sorinel@gmail.com

17. **Apartament** - bucatarie mobilata si utilata - Prima inchiriere - loc de parcare semidec., 49 mp, mobilat partial, utilat, **430 €;** ☎0722.382.832 contact@erikachica.ro

18. **Auchan** 1 Decembrie metrou, liber, proprietar semidec., 54 mp, mobilat, utilat, cf.1 semidec,etaj 7/10, balcon inchis, mobilat, utilat complet,cu imbunatatiri, parchet partial, termopan, gresie, faianta, ac, bloc civilizat, reabilitat, camere supraetajate. Liber acum. Proprietar. **350 €;** ☎0723.209.404 relisabeta2003@yahoo.com

19. **Aviatiei** mobilat, utilat, Aviatiei ap mobilat modern,utilat etj 14 liber **500 €;** ☎0721.607.265

20. **Aviatiei,** 2 camere 69 mp One Herastrau Plaza 2022 Centrala Parcare Subteran dec., 59 mp, mobilat, utilat, One Herastrau Plaza 2022, paza 24/24, Aviatiei Metrou Aurel Vlaicu. Inchiriez 2 camere 67 mp terasa, Centrala Proprie Incalzire Pardoseala, 2 AC, 2 TV Smart, Masina Spalat Vase, Masina Spalat Rufe Uscator, Mobilat Utilat, et 6/9, Loc Parcare Subteran **1.000 €;** ☎0727.321.447 andreirosu23@gmail.com

21. **Aviatiei,** 2 camere, dec., 60 mp, mobilat, utilat, apartament 2 camere strada Smaranda Braescu, 60 mp, constructie 2020, lift, terasa, etaj 3/6, mobilat si utilat Mobexpert, centrala termica, aer conditionat, boxa, loc parcare cheltuieli lunare 150 Ron **700 €;** ☎0722.634.266 imobiliare.cristian@gmail.com

22. **Aviatiei,** Pipera, Promenada, metrou Vlaicu, Nusco dec., 60 mp, mobilat, utilat, Agentie imobiliara, comision 2%. Inchiriere 2 camere, dec., 2/7, bloc 2022, 6Complex Nusco City, CT, incalzire in pardoseala, bucatarie separata, terasa, 2 ac, mobilat+ utilat modern, 650 E, **650 €;** ☎0723.627.531 andrea@totali.ro

23. **Baba** Novac dec., 55 mp, mobilat, utilat, La 5 min de metrou Piata Muncii si tot atat de statia Distror 2, preferabil nefumatori si nu accept animale, direct proprietar. **400 €;** ☎0735.681.103

24. **Baba** Novac 54 mp, proprietar inchiriez ap. 2 camere constr. 1986. ☎0727.253.133

25. **Baba** Novac, Parc Ior, Mall Park Lake, vedere parc IOR semidec., 65 mp, mobilat, utilat, Apartament 2 camere la prima inchiriere cu vedere la parc Ior, 65 mp, balcon mare, geam baie, mobilat, utilat, 3 aparate de aer conditionat, plita, cuptor, frigider, masina spalat, situat la 8-10 min metrou Dristor **460 €;** ☎0732.135.471 ramax10@yahoo.com

26. **Baneasa,** dec., 65 mp, mobilat, utilat, ap. 2 cam. dec., utilat, mobilat modern, zona Sisesti, **690 €;** ☎0726.706.119

27. **Baneasa,** Automatizarii semidec., 50 mp, mobilat, utilat, K Imobiliare propune de inchiriat bloc constructie 2014, etaj 2, apartament 2 camere 50 mp, semidec., 2 camere + grup sanitar de serviciu, mobilat si utilat, centrala termica proprie, **490 €;** ☎0724.226.342/ 021.312.59.99 cristian@k-imobiliare.ro

28. **Baneasa,** Herastrau, sector 1, direct proprietar, dec., 62 mp, mobilat, utilat, inchiriez apartament 2 camere dec. in sector 1, zona Baneasa - Herastrau. Mobilat, utilat complet, etaj 2/4, vedere la lacul Herastrau, loc parcare. Bloc din 1986, fara lift. **650 €;** ☎0723.243.864

29. **Banu Manta, Grivita, 48 mp, mobilat, ap. 2 camere la curte, an 2000, demisol casa cu intrare separata. Exclus fumatori sau cu animale de companie, pret negociabil cu toate utilitatile incluse; 500 €;** ☎0768.842.430

30. **Barbu** Vacarescu, dec., 64 mp, mobilat, utilat, 2 camere, 6/8, constructie 92, gresie, faianta, parchet, termopan, usa metalica, aer conditionat, masina spalat, spatii depozitare, metrou 1 min., **450 €;** ☎0720.663.399 siadconcept@gmail.com

31. **Barbu** Vacarescu, Aviatiei Tower, dec., 78 mp, mobilat, utilat, apartament 2 camere+ 1 birou, etaj 9/S+P+11, 66 mp+ 1 terasa de 12 mp, 1 baie, loc de parcare, mobilat si utilat, incalzire in pardoseala, bucatarie mobilata si echipata, dressing incapator, **900 €;** ☎0724.299.311 mariuseurobest@gmail.com

32. **Basarabiei,** Metrou Costin Giorgian semidec., mobilat, utilat, Apartament 2 camere, semidec., etaj 5/8, mobilat, utilat. **380 €;** ☎0723.796.911

33. **Bd.** Timisoara, Plaza Romania, inchiriere apartament 2 camere, dec., 50 mp, mobilat, utilat, **360 €;** ☎0747.607.626 despescu.claudia@gmail.com

34. **Bdul** Brancoveanu, Sector 4, inchiriez apartament dec.. dec., 70 mp, mobilat, utilat, Particular real, inchiriez apartament dec. de 2 camere, 2 tv, 2 aer conditionat, etaj 2, balcon, interfon, bloc nou, monitorizat video, centrala proprie de bloc. Contorizat. G+F+P+T+UM, CabluTV, internet, **450 €;** ☎0722.606.305 office.casabrancoveanu@gmail.com

35. **Bdul** Maresal Averescu, Ion Mihalache Inchiriere 2 camere dec., 50 mp, mobilat, utilat, **440 €;** ☎0743.335.911 madalina.tupea@goldmcbimobiliare.ro

36. **Berceni** Inchiriere Apartament 2 Camere Decomandat Berceni-Drumul Gazarului dec., 59 mp, mobilat, neutilat, **400 €;** ☎0736.378.588 gabrielbucuriuvo@gmail.com

37. **Berceni,** dec., 53 mp, mobilat, utilat, Piata Sudului, 5 minute metrou, renovat recent, dec., etaj 3/4, gresie, faianta, parchet, termopan, liber, accepta studenti, pret nediscutabil, **400 €;** ☎0721.864.861 expocardinal@yahoo.com

38. **Berceni,** Emil Racovita, Metrou Aparatorii Patriei, ocazie semidec., 36 mp, mobilat, utilat, cf. 2, 36 mp, et. 2/10, semidec. mobilat, utilat, maxim 2 pers. eventual animalut talie mica, agentie **1.300 L;** ☎0775.237.139

39. **Berceni,** Grand Arena, dec., 50 mp, mobilat, utilat, apartament 2 camere, dec., 50 mp, parter/3, balcon, 2019, stare buna, mobilat, utilat, centrala termica, aparat ac, contorizare individuala, 2 locuri parcare, zona linistita, acces rapid STB, 1+1, **400 €;** ☎0747.069.035

40. **Berceni,** Grand Kristal, prima inchiriere dec., 60 mp, mobilat, utilat, bloc nou, constructie 2023, prima inchiriere, mobilat si utilat nou, mobila Casa Rusu, liber, eventual parcare, **450 €;** ☎0761.621.036

41. **Berceni,** Izvorul Crisului, inchiriere apartament 2 camere dec. dec., 50 mp, mobilat, neutilat, **350 €;** ☎0736.378.588 gabrielbucuriuvo@gmail.com

42. **Berceni,** Oltenitei 10 min. Sun Plaza, 2 cam., dec., 55 mp, mobilat, utilat, 2 cam dec. Oltenitei, Bacalbasa, 10 min. Sun Plaza si metrou Piata Sudului, dec. et 6/8, 55 mp, gresie, faianta, parchet, termopan, ac, mobilat si utilat integral, **380 €;** ☎0723.348.535 marin.relu1975@gmail.com

43. **Berceni,** Oraselul Copiilor, M. Brancoveanu, str. Padesu dec., 50 mp, mobilat partial, utilat, cf.1, 50 mp, dec., utilat, mobilat partial, fara balcon, maxim 3 persoane, fara animale, agentie **1.500 L;** ☎0775.237.139

44. **Berceni,** Piata Sudului, Lidl, dec., 56 mp, mobilat, utilat, Piata Sudului, metrou, etaj 2/4, dec., Sun Plaza, Lunca Barzesti, parc Vacaresti, mobilat, centrala proprie, parchet, usa metalica, balcon, geam la baie, aer conditionat, **1.808 L;** ☎0722.217.638 viofull@gmail.com

45. **Berceni,** str. Luica, Resita, stradal, contract ANAF, ocazie! semidec., 40 mp, mobilat, utilat, 40 mp, et. 7/10, sd., mobilat, utilat, tv, preferabil 2 persoane, maxim 3 daca e vorba de un copil mai mic, fara animale, nefumatori, termem lung, numai cu contract anaf, agentie **1.500 L;** ☎0775.237.139

46. **Berceni,** strada Stanjeneilor, negociabil semidec., 55 mp, mobilat, utilat, are imbunatatiri: gresie, faianta, termopan si parchet. Disponibil imediat. Se cauta o familie fara copii si fara animale de companie, **350 €;** ☎0753.613.458 Godalex409@gmail.com

47. **Berceni,** Sudului, semidec., 50 mp, mobilat, utilat, Sun Plaza - Mega Image 2 camere, confort 1, semid., et.6/10, mobilat si utilat, toate utilitatile, liber. **350 €;** ☎0723.473.030 garoafa_maria@yahoo.com

48. **Berceni, Vitan, Barzesti, semidec., 53 mp, nemobilat, neutilat, 2 camere confort 1, semidec., etaj 2/10, cadastru intabulare, liber, gresie, faianta, parchet, termopan, centrala proprie 350 €; ☎0749.117.424**

49. **Bragadiru,** Str. Iernii, inchiriez apartament 2 camere. dec., 65 mp, mobilat, utilat, Inchiriez apartament cu 2 camere in Bragadiru, in apropierea cartierului Latin (Strada Iernii), Apartamentul este dec., are suprafata de 65 mp, este la etajul 1 din 3, intr-o cladire cosntruit ain anul 2014. Este mobilat si utilat, 380 euro, **380 €;** ☎0770.437.630 mauwisioan77@gmail.com

50. **Brancoveanu** semidec., mobilat, utilat, Minca Dumitru de nchiriat apartament 2 camere, 30 mp, et 2/4, mobilat, utilat, avans 1+ 1 garantie acces uor metrou Brancoveanu, **1.300 L;** ☎0723.389.967

51. **Brancoveanu** Metrou, Oraselul Copiilor semidec., 60 mp, mobilat, utilat, apartament 2 camere, 4/10, la 3 minute pe jos de metrou Brancoveanu, mobilat lux si utilat, 2 tv, 2 ap. aer conditionat, 2 balcoane, dressing, 2 parfoare, loc parcare, 1 luna avans plus 1 garantie **570 €;** ☎0724.382.045 elenna0603@yahoo.com

52. **Brancoveanu,** semidec., 50 mp, mobilat, utilat, Inchiriere direct proprietar. Cladire noua inchiriaza apartament (apartamente) inclusiv electrocasnice, apartamentele au centrala proprie si absolut tot ce este necesar. In pretul chiriei intra intretinere, tv si internet,se platesc separat doar utilitatile, **490 €;** ☎0729.737.619

53. **Brancoveanu,** semidec., 38 mp, mobilat, utilat, Lamotesti, mobilat, utilat, confort 2 semidec., etaj 4/4, gresie, faianta, parchet, termopan, liber, comisionul agentiei 50% din prima luna **1.300 L;** ☎0721.864.861 expocardinal@yahoo.com

54. **Brancoveanu,** Oltenitei, Scoala de Politie, semidec., 40 mp, mobilat, utilat, apartament 2 cam., metrou Brancoveanu langa Oraselul Copiilor vis a vis de Scoala de Politie, Sun Plaza, Parcul Tineretului, situat la etajul 5/10, avand 40 mp, mobilat utilat modern, liber **1.500 L;** ☎0767.377.376/ 0785.225.855 visanescumarian@gmail.com

55. **Brancoveanu,** Secuilor, Metrou, semidec., 56 mp, mobilat partial, utilat, Metrou 5 minute, et. 5/8, semidec., confort 1, parchet, termopan, balcon inchis normal, zona civilizata, scoala 190, Sun Plaza, liber, **300 €;** ☎0785.225.855/ 0767.377.376 madalinmarivis@yahoo.com

56. **Bucur** Obor metrou, dec., mobilat, utilat, ap. 2 camere cf. 1, totul nou, renovat, g, f, p, t, um, aer cond., balcon inchis, contract Anaf, garantie plus, **400 €;** ☎0735.343.011

57. **Bucurestii** Noi studio de inchiriat Marmura semidec., 49 mp, mobilat partial, utilat, Marmura Residence Bucuresti Noi de inchiriat studio modern si elegant, situat la etajul 7/10 al complexului. Studio-ul este semidec. si complet amenajat **600 €;** ☎0744.212.102 office@imoo.ro

58. **Bucurestii** Noi, 50 mp, mobilat, utilat, proprietar ofer spre inchiriere 2 camere Bucuresti Noi Str. Pietii, la 50 m de metrou Bazilescu, langa piata, mobilat, utilat, aer conditionat, bloc reabilitat, etaj 2 din 10, locuit familie fara animale de companie, **390 €;** ☎0722.221.078

59. **Bucurestii** Noi, parc Bazilescu, semidec., 50 mp, mobilat, utilat, ap. stradal, et. 7/10, incalzire, apa calda CET, vedere panoramica. Distante (pe jos): metrou Bazilescu: 0,5 min Parc Bazilescu: 0,5 min, statie STB: 0,5 min, Piata 16 Februarie: 5 min, Lidl: 10 min **420 €;** ☎0729.998.194

60. **Bucurestii** Noi, Parc Bazilescu, semidec., 51 mp, mobilat, utilat, proprietar inchiriez apart. 2 cam. aproipere Parc Bazilescu, etajul 8/10, G+F+P. Situat la 3 min. de Metrou Jiului, 6 min, de Parc Bazilescu, Kaufland, Penny, Mega Image sau Piata 16 Februarie, **400 €;** ☎0742.226.421 florindorea@yahoo.com

61. **Bucurestii** Noi, Parc Bazilescu, 30 secunde metrou, renovat, stradal, ocazie semidec., 50 mp, mobilat, utilat, cf.1, 50 mp, et.7/10, sd., mobilat, utilat, panorama deosebita, maxim 2 persoane, fara animale, termen lung **2.000 L;** ☎0775.237.139

62. **Calea** Grivitei, pod Basarab, semidec., 55 mp, mobilat, utilat, Proprietar, inch. ap. 2 cam,cf.1, stradal,et. 2/10, reabilitat, curat,rec. renovat, termopan, balc. inchis, g+f+p,um, complet mobilat+utilat, electrocasnice noi, tv-let,AC, intern,CATV,interfon, mobilier modern, dressing, liber, metrou 4 m. Doresc seriozitate. **380 €;** ☎0770.454.778 cbrancus@gmail.com

63. **Calea** Grivitei, Pod Basarab. semidec., 50 mp, mobilat, utilat, Va oferim oportunitatea unica de a locui intr-un apartament de vis, situat pe Calea Grivitei. Apartament 2 camere, suprafata 50 metri patrati, renovat si mobilat nou. Geam tripan. Toate utilitatile, **600 €;** ☎0750.748.039

64. **Calea** Mosilor semidec., 63 mp, mobilat, utilat, Confort I, gresie, faianta, parchet, termopan, usa metalica, mobilat si utilat complet, renovat, zona linistita,et 3, spatios is luminos,in dormitor, are pat matrimonial, negoacibil. **450 €;** ☎0758.016.131

65. **Calea** Mosilor dec., 52 mp, mobilat, utilat, Mosilor colt cu Zece Mese, cf 1, et. 4/10, dec., 52 mp, mobilat si utilat, liber, urgent **380 €;** ☎0722.519.460 despina.enache@yahoo.com

66. **Calea** Victoriei, semidec., 46 mp, mobilat, utilat, apartament 2 camere, semidec., renovat in totalitate in februarie 2024, mobila si electrocasnice noi, liber, situat pe Calea Grivitei nr. 3, langa Liceul International Ioanid si ASE, la parterul blocului se afla Bio Terra Med. Blocul este reabilitat termic, fara risc seismic, **750 €;** ☎0721.219.773 lili.ciobanu@propertymanagers.ro

67. **Calea** Victoriei, semidec., 55 mp, mobilat partial, utilat partial, apartament cu doua camere de inchiriat, Calea Victoriei, 550 euro/luna, **550 €;** ☎0799.499.555 andrei.schiller@yahoo.com

68. **Calea** Victoriei, Odeon, Universitate, semidec., 50 mp, mobilat, utilat, Calea Victoriei, stradal, peste drum de Teatrul Odeon, Universitate, renovat recent, mobilier modern - nou, bucatarie utilata si mobilata complet, 2 TV, 2 A/C, centrala termica proprie, bloc consolidat, **700 €;** ☎0721.157.677 immobil4u@yahoo.com

69. **Camil** Ressu nr.4 dec., 65 mp, mobilat, utilat, Familie ardeleni oferim spre inchiriere apartament 2 camere dec.a, utilat, apometre+ repartitoare prin unde radio, usa metalica, acces rapid spre toate mijloacele de transport in comun, accesul in scara blocului se face prin fata, scara fiind perpendiculara pe trecerea de pietoni cu iesire din metrou Dristor 2. **480 €;** ☎0761.228.888/ 0763.444.551

70. **Campia** Libertatii, Baba Novac, semidec., 1970 mp, mobilat, utilat, 2 minute parc IOR, 3 minute Mall Park Lake, etajul 2/10, termen lung, bloc reabilitat, geam la baie, fara animale de companie **400 €;** ☎0732.135.467 ramax2016@yahoo.com

71. **Carol,** Mantuleasa, inchiriere 2 camere semidec., 46 mp, mobilat partial, utilat partial, **300 €;** ☎0743.335.911 madalina.tupea@goldmcbimobiliare.ro

72. **Chitila,** Gara dec., 38 mp, mobilat, utilat, Inchiriez apartament 2 camere, Bloc F2, et 3/4, Chitila oras, zona Garii Chitila. Mobilat, utilat. **1.000 L;** ☎0722.881.934 albucarmenmadalina@yahoo.com

73. **Cismigiu** Inchiriere apartament 2 camere, semidec., 50 mp, mobilat, utilat, **490 €;** ☎0747.607.626 despescu.claudia@gmail.com

74. **Cismigiu** Inchiriere apartament 2 camere, parter inalt dec., 57 mp, mobilat, utilat, **500 €;** ☎0747.607.626 despescu.claudia@gmail.com

75. **Cismigiu** Inchiriere apartament modern, 2 camere, semidec., 50 mp, mobilat, utilat, **550 €;** ☎0747.607.626 despescu.claudia@gmail.com

76. **Cismigiu,** semidec., mobilat, utilat, 2 camere la doi pasi de intrarea in parcul Cismigiu, etaj 2, 38 mp utili, mobilat si utilat complet, 2 balcoane, centrala termica proprie, aer conditionat, masina de spalat. Disponibil imediat, **550 €;** ☎0735.295.584 ionescugeorgiana.imob@gmail.com

77. **Cismigiu,** Piata Kogalniceanu semidec., mobilat, utilat, inchiriere apartament 2 camere, etajul 3/6, semidec., bucatarie, baie, balcon inchis, aer conditionat, mobilat si utilat complet, aproape de facultati, parc, termen lung. **430 €;** ☎0753.095.601 office@credoamg.ro

78. **Colentina** - Bucur Obor semidec., 48 mp, mobilat, utilat, Apartament 2 camere , mobilat , etaj 3/10, zona cu acces 5 min metrou. Piata , Veranda Mall **450 €;** ☎0728.728.111 casadumbrava@yahoo.com

79. **Colentina** Rau, Mc Donalds, Mr. Bacila, dec., 55 mp, mobilat, utilat, et. 4, cf 1, dec., 55 mp, bloc reabilitat termic, renovat recent, mobilat modern, utilat complet, liber, bucatarie open, g, f, p, t, usa metalica, aer conditionat, usi noi, contract la Anaf, avans 1+1, **350 €;** ☎0724.336.834 popescu_cristi1978@yahoo.com

80. **Colentina,** dec., 54 mp, mobilat, utilat, Ap. 2 camere etaj 5, Strada Colentina langa parc Plumbuita. Se inchiriaza mobilat si

Imobiliare închirieri 2 CAMERE

177. **Lujerului,** complex GrandVia. semidec., 69 mp, mobilat, utilat, 2 camere in complexul rezidential GrandVia, etajul 8/11, anul 2019, semidec., cu o suprafata totala de 70 mp, centrala termica, aer conditionat, 2 balcoane deschise, electrocasnice. Pret chirie 570 euro/luna.Garantie 570 euro, **570 €;** ☎0745.502.099 adipiciu@gmail.com

178. **Magheru,** ultracentral, lux, particular semidec., 50 mp, mobilat, utilat, Nicolae Balcescu, Universitate, particular, et. 1, mobilat modern, lux, utilat complet, 2 tv led, masina spalat, frigider, aer conditionat, gresie, faianta, usa metalica finisaje de calitate, km 0, **500 €;** ☎+40722536870/ 0727.895.533 hlacra@yahoo.com

179. **Magurele,** de inchiriat apartament tip studio, mobilat si utilat modern dec., 50 mp, mobilat, utilat, Va prezentam la inchiriere, un apartament deosebit situat la parterul unui imobil nou in orasul Magurele. Imobilul este conectat la toate utilitatile orasului. Apartamentul se compune din 2 camere dec.e, masoara 50 mp si dispune de balcon. **350 €;** ☎0752.413.105 Cristian@proestate.ro

180. **Magurele,** prima inchiriere, 2 camere mobilat nou! dec., 50 mp, mobilat, utilat, va oferim spre inchiriere un apartament situat la parterul unui imobil recent finalizat. Imobilul este situat in orasul Magurele, pe strada Marasesti si este conectat la toate utilitatile orasului. **400 €;** ☎0752.413.105 cristian@proestate.ro

181. **Mall** Vitan, Tineretului, Foisorului, ap. 2 camere, semidec., 60 mp, mobilat, utilat, Ap. 2 camere Mall Vitan, strada Foisorului, parter, bloc 4 etaje, 60 mp, foarte mare, curat, mobilat, gresie, faianta, parchet, pat dublu, masina de spalat, aragaz, frigider, pret 450 euro si garantie, **400 €;** ☎0765.942.499 dragos.popescu@fpcimobiliare.ro

182. **Mamaia** Nord, mobilat, utilat, Rezerva-ti un sejur in Mamaia Nord. Apartament Coral Stefan Building Luxury Resort. Facilitati: capacitate: 4 persoane adulte, vedere la mare (vedere in centrul resortului),living cu canapea extensibila foarte confortabila, dormitor cu pat matrimonial 180/200, bucatarie utilata si mobilata complet:minim 3 nopti. Tarife cazare: luna iulie 700 lei, luna august 800 lei, luna septembrie 500 lei, check-in: ora 13:30, check-out: ora 11:30. Pret negociabil pentru un sejur de peste 6 zile. TikTok Apartament Coral, **800 L;** ☎0767.865.981

183. **Mamaia** Nord, Navodari 100 m plaja, apartament. dec., 50 mp, mobilat, utilat, Pret: mai 200 lei, iunie 200 lei, iulie 400 lei,august 400 lei, septembrie 250 lei. Detalii la telefon, **200 L;** ☎0725.679.568 xdragosx@gmail.com

184. **Metrou** Dimitrie Leonida, dec., 55 mp, mobilat, utilat, 2 cam., dec., utilat, mobilat complet, modern, bloc nou, cartier plin de tineri, vecinatate mall, restaurante, mêtrou la 5 min. mers pe jos, et. 1/5 lift, curat, vedere stradala, costuri intretinere mici, izolare f. buna, net, toate dotarile, **360 €;** ☎0727.884.299 angypav11@yahoo.com

185. **Metrou** Piata Iancului, 2 camere 70mp, Refacut Total, Centrala, AC, Ctr ANAF dec., 70 mp, mobilat, utilat, 9 minute Metrou Piata Iancului, Bloc 1986, Reabilitat Termic, Prima Inchiriere 2 camere 70 mp, Decomandat, 2 balcoane, Refacut Total de la Piticar, Centrala Proprie, AC, TV Smart, Mobilat Utilat Nou, spatii depozitare multiple, etaj 5/10, contract Anaf **600 €;** ☎0727.321.447 andreirosu23@gmail.com

186. **Mihai** Bravu, Asmita, dec., 57 mp, mobilat, utilat, apartament 2 camere in imobil nou, complet mobilat si utilat, totul nou, masina spalat vase, 2 aparate aer conditional. In imediata apropiere a imobilului se afla statia de metrou Mihai Bravu, Parcul Vacaresti, magazine, scoli, gradinite etc.,se achita o luna chiria + o luna garantie, **685 €;** ☎0727.062.531 blondy_espaa@yahoo.com

187. **Mihai** Bravu, Dimitrov, semidec., 54 mp, mobilat, utilat, cf. 1, mobilat si utilat, et. 7/8, disponibil imediat, 6 min. metrou. **330 €;** ☎0723.707.553 razvanzamfir1@yahoo.com

188. **Mihai** Bravu, Iancului, Ritmului, Avrig, Ferdinand semidec., 57 mp, mobilat partial, utilat, Agentie imobiliara, comision jumatate din chiria unei luni.Inchiriere 2 camere, parter/10, semidec., bloc reabilitat, termopan, parchet, gresie+faianta, AC, bucatarie mobilata+utilata, (ANAF) **390 €;** ☎0723.627.531 andrea@totali.ro

189. **Militari** - Gorjului dec., 55 mp, mobilat, utilat, Militari - Gorjului, 2 camere confort 1, 6/10, dec., mobilat, utilat clasic, gresie, parchet, faianta, termopan, bloc reabilitat termic, liber. 1+1 garantie. **1.300 L;** ☎0769.088.539

190. **Militari** Apartament 2 camere,mobilat si utilat complet Militari Residence! dec., 60 mp, mobilat, utilat, Militari Residence, ap 2 cam, mobilat, utilat complet, str Tineretului, acces facil capat mijloc de transport in comun, nr 178, 138, gradinite, crese, Metrou Preciziei 20 de min, oferim si solicitam seriozitate, termen minim 1 an, avans+garantie. **350 €;** ☎0731.694.901 alex.peica20@gmail.com

191. **Militari** Apartament 2 camere,mobilat si utilat lux,Zona Militari Pacii dec., 50 mp, mobilat, utilat, Bucuresti Vechi si Noi va propune spre inchiriere apartament nou si modern de 2 camere, situat pe Bulevardul Iuliu Maniu. Locatia sa excelenta si amenajarile de calitate fac din acest apartament alegerea perfect pentru cei care caut un stil de viat **500 €;** ☎0731.694.901 peicaalexandru863@gmail.com

192. **Militari** Iuliu Maniu inchirieri 2 camere dec., 54 mp, mobilat, utilat, **1.400 L;** ☎0720.592.299 flandaservimpex2@yahoo.com

193. **Militari** Lujerului Metrou semidec., 52 mp, mobilat, utilat partial, Apartament 2 camere semidec. modest, mobilat clasic, curat, la 20 secunde de metrou, Piata Veteranilor, etaj 3/10, vedere pe spatele blocului, Chirie o luna, garantie o luna. Negociabil. **295 €;** ☎0757.522.847 daniela.ghinea@gmail.com

194. **Militari** Plaza bloc nou apartament 2 camere dec., 50 mp, mobilat, utilat, apartament de inchiriat 2 camere Plaza Residence Bdul Timisoara. Apartament de inchiriat in bloc nou la etajul 9 dec., mobiliat si utilat complet nou, bucatarie utilata, aer conditionat **590 €;** ☎0744.212.102 office@imoo.ro

195. **Militari** Rezidence dec., 49 mp, mobilat, utilat, Militari Rezidence, strada Stelelor, apartament 2 camere nou, totul mobilat si utilat nou, prima inchiriere, doua balcoane, blocul are curte inchisa, luminata, poarta electrica, loc parcare la cerere (30 euro lunar). **400 €;** ☎0742.559.083 maria_erciu@yahoo.com

196. **Militari** Veteranilor -Gorjului dec., 50 mp, mobilat, utilat, dec., etaj 4/10, 5 minute metrou, mobilat utilat.1+1 garantie. **380 €;** ☎0730.125.007 dana.becherescu@gmail.com

197. **Militari** Virtutii Lujerului imobil 2022 + centrala 50 mp, mobilat, utilat, mobilat/ utilat nou, costuri minime, finisaje premium, baie cu aerisire, geamuri imense pana in tavan, imobil tip boutique cu 2 ap./ etaj, acces Crangasi, Grozavesti, Drumul Taberei, Politehnica, **500 €;** ☎0721.522.411/ 0735.576.188 enjoyresidence@gmail.com

198. **Militari,** Apusului, apartament 2 camere, mobilat si utilat complet, dec., 50 mp, mobilat, utilat, Bucuresti Vechi si Noi va propune spre inchiriere apartament cu 2 camere in Militari, zona Apusului la 10-15 minute de statia de metrou. Este amplasat la etajul 1/4, central, izolat si este dec.. **400 €;** ☎0731.694.901 peicaalexandru863@gmail.com

199. **Militari,** bd. Iuliu Maniu, 7 min. pana la Gorjului dec., 52 mp, mobilat, utilat, apartament cu 2 camere dec., etaj 1, complet renovat, zugravit si mobilat nou, 7 min. pana la metrou Gorjului si Pacii, accept doar persoana capabila sa plateasca intretinerea si chiria, in caz contrar nu suna inutil. Contacteaza-ma doar daca vrei sa intri intr-un apartament pentru termen lung si perfect curat si igienizat. Contact tel./ email **450 €;** ☎0040740577526 daniela.molfea@yahoo.com

200. **Militari,** bd. Iuliu Maniu, Gorjului, 2 min. de metrou, stradal, ocazie semidec., 50 mp, mobilat, utilat, cf. 1, 50 mp, et. 7/9, semidec. mobilat, utilat, frigider nou, maxim 3 persoane, eventual animalut, agentie **350 €;** ☎0775.237.139

201. **Militari,** Gorjului apartament 2 camere, mobilat si utilat complet dec., 56 mp, mobilat, utilat, Bucuresti Vechi si Noi va propune spre inchiriere apartament cu 2 camere, confort I, dec, etaj 2/9, Militari, intre Apusului si Gorjului, la 5 minute distanta de statia de M Gorjului. **400 €;** ☎0731.694.901 peicaalexandru863@gmail.com

202. **Militari,** Gorjului metrou, dec., 55 mp, mobilat, utilat, 2 camere cf. 1 dec., et. 2, mobilat, utilat, g+f+p+t+um+ac+centrala proprie, cablu, net, masina de spalat, costuri mici de intretinere, avans 1+1, liber, 10 minute de metrou, **300 €;** ☎0722.815.122 mondoluximobiliare@yahoo.com

203. **Militari,** Gorjului, p/5, cf. 1, 53 mp, bloc nou 2017, mob, utilat, centrala dec., 53 mp, mobilat, utilat, Militari, Gorjului, 2 cam, et p/5, cf. 1, dec. 53 mp, bloc nou 2017, complet amenajat g, f, p, t, um, mobilat si utilat canapea extensibila si dressing in living, pat matrimonial in dormitor, aragaz, frigider, masina de spalat rufe, tv, centrala termica proprie. Agentie **450 €;** ☎0762.039.796

204. **Militari,** Gorjului, Valea Lunga, semidec., 54 mp, mobilat, utilat, inchiriere 2 cam. Militari, Str. Floare Rosie, cf. 1, semidec. bloc reabilitat termic, contorizat apa si caldura, nu accepta animale de companie, chirie peste 1 an cu contract ANAF 1+1+comis. ag, liber **399 €;** ☎0723.351.895/ 0745.351.895 tinaparaschiv@yahoo.com

205. **Militari,** intre Apusului si Gorjului dec., 56 mp, mobilat, utilat, apartament cu 2 camere, dec., confort I, etaj 2/9, zona Militari, intre Apusului si Gorjului, la 6 minute distanta de statia de metrou Gorjului. Facilitati: bloc anvelopat termic, inclusiv interioral ap, repartitoare pe calorifere, tevile de apa si caldura schimbate, apometre, piata la 3-4 minute distanta, magazine, banci, cablu +WI-FI **400 €;** ☎0722.635.507 iuliancroitoru39@yahoo.com

206. **Militari,** Lujerului inchiriere apartament 2 camere dec., 58 mp, mobilat, utilat, va oferspre inchiriere un apartament cu 2 camere ce se afla in Militari, zona Lujerului, Piata Veteranilor, situat la etajul 2 din 8 ai unui bloc semistradal construit in 1982 **450 €;** ☎0758.098.917/ 0758.098.905 georgian.draghia@gmail.com

207. **Militari,** Pacii, Rotar Park dec., 60 mp, mobilat, utilat, inchiriez apartament 2 camere zona Militari, Pacii, Rotar Park 1 Residence, bd. Iuliu Maniu 244E, langa metrou Pacii, dec., suprafata 60 mp, etaj 3/10, complet mobilat si utilat nou si modern. Dotari: balcon deschis, centrala termica pe gaz de apartament, aer conditionat, canapea Mobexpert in living, plita pe gaz, cuptor electric incorporate, masina de spalat, combina frigorifica, robot aspirare si curatare. Complexul dispune de propriul parc, locuri de joaca pentru copii, camere de supraveghere, bariera, portar iar in imediata vecinatate se regasesc puncte de interes cum ar fi: statii STB, metrou Pacii, Carrefour, Mega Image, Pepco, farmacie Helpnet, banca Unicredit, restaurant La Ciorbe, braserie Zoomserie, sala fitness deschisa non stop Nr. 1 Fitness, stomatologie Noah, frizerie, spalatorie haine, Kaufland, Lidl, scoala, gradinita in apropiere. Nu se accepta animale de companie, disponibil imediat **500 €;** ☎0720.778.020 office.globalcredit@gmail.com

208. **Militari,** Veteranilor nr. 17, dec., 56 mp, mobilat, utilat, Ofer ap. 2 cam., et. 1/4, complet utilat si mobilat, fara cablu TV si internet. Masina de spalat rufe, aragazul, frigiderul si salteaua din dormitor nefolosite. Bateriile de la baie si bucatarie noi. Covoare si mochete noi. Ap. Contract ANAF. Vizita este gratuita. **2.000 L;** ☎0722.233.085 albastrio@yahoo.com

209. **Militari,** zona Gorjului, inchiriere apartament cu 2 camere. dec., 50 mp, mobilat, utilat, **350 €;** ☎0760.654.540 ionut.concept@yahoo.com

210. **Morarilor,** Estic Park, sector 2, dec., 55 mp, mobilat, utilat, proprietar inchiriez ap.2 camere sector 2 in complex Estic Park bloc Solis 2 complet mobilat si utilat suprafata 55 m, ac, 2 balcoane 2 lifturi, etajul 5/11 loc de parcare totul nou prima inchiriere **450 €;** ☎0727.121.091

211. **Mosilor,** Fainari, Bucur Obor dec., mobilat, utilat, Inchiriere 2 camere din apartament de 3 camere, 67 dec., hol, bucatarie, 2 bai mari cu cada, balcon, gresie, faianta, parchet, termopan, usa metalica, aer conditional, aragaz, frigider nou, masina de spalat noua, apometre, mobilat, utilat. **500 €;** ☎0753.095.601 office@credoamg.ro

212. **Mosilor,** Obor, Maiorescu, 6/10, modern tineresc, 480 E. semidec., 55 mp, mobilat, utilat, Agentie imobiliara, comision jumatate din chiria unei luni. Bloc reabilitat, foarte curat, 2 camere, semidec., 6/10, termopan, parchet, bucatarie separata, balcon inchis, renovat, mobilat modern, AC, 2 boilere, liber, 480 E (Contract ANAF), **480 €;** ☎0723.627.531 andrea@totali.ro

213. **Muncii** apartament 2 camere semidec., 64 mp, mobilat, utilat, De inchiriat apartament spatios (64mp)2 Camere, Bulevardul Basarabia vis-a-vis de Stadionul National.Bloc reabilitat, stradal, etaj 6/6, lift modern.Apartamentul este luminos, mobilat, utilat, dotat cu AC si boiler Ariston nou.Situat langa statiile RATB si metrou, spital, parcuri si scoli, acces la magazine.Nu colaboram cu agentie si nu acceptam animale de companie in apartament. **450 €;** ☎0745.262.934 stoolcock@hotmail.com

214. **Nasaud,** Address Residence, 10 min Unirii, semidec., 58 mp, mobilat, utilat, prima inchiriere, central Address Residence, mobilat/ utilat nou, bloc 2024, gresie, faianta, parchet, termopan, um, aragaz, cuptor, hota, frigider, masina de spalat, LCD, energetic clasa A **500 €;** ☎0721.263.460

215. **Nasaud,** Central Address Residence, Liberty Mall, bloc 2021, liber dec., 55 mp, mobilat, utilat, Liberty Mall, str. Nasaud, complex rezidential nou (2021), mobilat si utilat modern, liber, 55 mp, etaj 9/12, cu 2 lifturi, balcon, centrala termica, termopan, parchet, loc parcare subteran (200 Lei). **500 €;** ☎0722.336.927 oarfamarius@yahoo.com

216. **Nerva** Traian, dec., 62 mp, mobilat, utilat, inchiriez apartament 2 camere, dec.e, etaj 2/7, 2 minute statie metro Timpuri Noi, g, f, p, t, masina spalat rufe, aer conditional, lift, mobilat, utilat, 2 camere, 2 balcoane, **425 €;** ☎0731.347.743/ 0771.615.989 voicudorel2003@yahoo.com

217. **Nicolae** Grigorescu zona Salajan dec., 55 mp, mobilat, utilat, Apartament cu 2 camere la un parter inalt, dispune de curte, intr-un ansamblu rezidential nou (P+2+M, anul constructiei 2018), intr-o zona linistita de vile, cu acces rapid in Bdul. Nicolae Grigorescu **550 €;** ☎0726.395.486 adisaru2918@gmail.com

218. **Novum** 2020, Metrou Grozavesti, Parc Politehnica, 2 camere, Centrala Proprie dec., 60 mp, mobilat, utilat, Complex Novum 2020, paza 24/24, 10 minute Metrou Grozavesti, Petrache Poenaru, Parc si Universitatea Politehnica, Inchiriez 2 camere 60 mp, Balcon, Open Space, Centrala Proprie, AC, TV, Mobilat, Utilat Nou 2022, et 2/11, LEI, cash sau Transfer bancar **550 €;** ☎0727.321.447 andreirosu23@gmail.com

219. **Obor,** Colentina, complex Rose Garden, dec., 67 mp, mobilat, utilat, sos. Colentina stradal, complex Rose Garden, metrou Obor 10 min., vedere mixta, zona liniti, an 2012, et. 4/9, mobilat si complet utilat, 2 balcoane mari, centrala de bloc, paza 24/7, loc de parcare subteran incluse in pre, avans standard, liber. **560 €;** ☎0799.666.104

220. **Obor,** Colentina, Doamna Ghica, Centrala Termica, lux, dec., 60 mp, mobilat, utilat, Complexul Planorama, 1/15, dec, 60 mp, centrala termica, mobilat ultra modern, utilat complet, totul nou, constructie 2012, paza, supraveghere video 24/24, g, f, p, termopan, usa metalica, aer conditionat, liber, contract la ANAF, av. 1+1, agentie, **2.000 L;** ☎0724.336.834

221. **Obor,** Colentina, in Complexul Rosegarden. semidec., 50 mp, mobilat, utilat, metroul Obor la 10 min., Pipera la 10 min., bloc 2010, situat in complexul Rosegarden, in plan secund, beneficiind de liniste, paza BGS 24/24, central aproprie de bloc, mobilat complet, utilat, loc de parcare inclus in pret, **450 €;** ☎0722.614.867/ 021.688.08.67

222. **Obor,** Colentina, Rose Garden, stradal, circular, 54 mp, mobilat, utilat, 4/10, cf.1, circular, deosebit, 54 mp, bloc reabilitat termic, scara si vedere stradala, mobilat si utilat, liber, orientat pe Sud, curat, contorizat, geam la baie, g+f+p+t, usa metalica, aer conditionat, avans 1+1, **440 €;** ☎0724.336.834

223. **Obor,** Masina de Paine, dec., 55 mp, mobilat, utilat, 3 minute metrou, etajul 4/8, dec., bloc reabilitat, mobilat si utilat, retras de la bulevard, fara animale de companie, termen lung, 1 luna + 1 luna+200 euro agentia, **400 €;** ☎0732.135.467 ramax2016@yahoo.com

224. **Obor,** Stefan cel Mare, la 5 min. de metrou, dec., 55 mp, mobilat, utilat, Stefan cel Mare, stradal, metrou Obor la 5 min., scoala 307 apropape, piata Obor la 5 min, et. 3/10, bloc reabilitat termic, vedere stradala, renovat recent, mobilat si complet utilat, liber imediat, avans 1+1, **525 €;** ☎0799.666.104

225. **Oltenitei** semidec., 68 mp, mobilat, utilat, Inchiriez apartament 2 camere complet mobilat si utilat 2AC langa cartierul Jupiter 5 min metrou Big Berceni parcare **350 €;** ☎0774.637.646 Gheorghitadragan243@gmail.com

226. **Onix** Residence 2021, Grozavesti, 2 camere Dec 65 mp, Centrala Proprie, AC dec., 65 mp, mobilat, utilat, Onix Residence 2021, Termosistem, Piaza 24/24, Metrou Grozavesti la 5 minute, View Superb spre Rau, fara bloc in fata. Inchiriez 2 Camere Decomandat 65mp, cu 2 terase, Centrala Proprie, AC, TV Smart 4k, Mobilat, utilat Nou 2021, etaj 11/11, in LEI **600 €;** ☎0727.321.447 andreirosu23@gmail.com

227. **Oraselul** Copiilor, inchiriez ap. 2 camere langa metrou Brancoveanu, 1980, utilat, mobilat modern, open space, vizavi de Oraselul Copiilor, **350 €;** ☎0723.247.599

228. **Otopeni,** Calea Bucurestilor 36, dec., 63 mp, mobilat, utilat, apartament de 63 mp, dispune de un living spatios, o bucatarie, un dormitor, o baie, si un balcon. Pentru orice detalii si vizionari nu ezitati sa ne contactati de preferinta pe email sau sms. **350 €;** ☎0786.964.996 eugene.rosca@gmail.com

229. **Otopeni,** centrala termica proprie, lux, dec., 62 mp, mobilat, utilat, 2/4, cf. 1 sporit, dec., 62 mp, bloc nou, 2 gr. sanitare, mobilat modern, utilat complet, liber, lux, la cheie, are instalatie de ventilatie cu recuperare de caldura, deosebit, gresie, faianta, parchet, termopan, usa metalica, aer conditional, contract la Anaf, avans 1+1, **3.500 L;** ☎0724.336.834

230. **Otopeni,** Ilfov, Calea Bucurestilor 36, 63 mp, mobilat, apartament 2 camere, 2010, balcon, **350 €;** ☎0753.390.413

231. **Otopeni,** Ilfov, Calea Bucurestilor 36, 63 mp, mobilat, apartament 2 camere, 2010, balcon, **350 €;** ☎0753.390.413

232. **Ozana,** prima inchiriere, proprietar, dec., 60 mp, mobilat, utilat, proprietar inchiriez apartament nou, prima inchiriere in bloc nou acces securizat, loc parcare, supraveghere video, apartamentul este mobilat si utilat, nu acceptam animale de companie, **500 €;** ☎0766.228.698 gabi_ninu@yahoo.com

233. **Ozana,** proprietar, dec., 63 mp, mobilat, utilat, inchiriez apartament in bloc nou, prima inchiriere, mobilat si utilat complet, loc parcare inclus, curte cu acces securizat (bariera), supraveghere video, zona noua, foarte linistita, acces rapid metrou, **500 €;** ☎0766.228.698 gabi_ninu@yahoo.com

234. **Pacii** Apartament 2 camere, mobilat partial de inchiriat, zona Pacii dec., 60 mp, mobilat partial, utilat partial, Bucuresti Vechi si Noi va propune spre inchiriere:Apartament frumos cu finisari lux materiale super calitate3 camere dar a 3-a este mica, pentru dressing2 camere mari **450 €;** ☎0731.694.901 peicaalexandru863@gmail.com

235. **Pacii,** 2 camere, semidecomandat, parcare, parter, +TVA dec., 60 mp, nemobilat, neutilat, Pacii, 2 camere, nemobilat, str. Drumul Bacriului, parter, intrare directa, pretabil firma, finisat, parcare, comision 0%, pret fara tva **400 €;** ☎0771.789.681/ 0772.020.517 fam.suditu@gmail.com

236. **Pacii,** Iuliu Maniu, Ten Blocks Residence dec., 55 mp, mobilat, utilat, inchiriere 2 camere si parcare, Ten Blocks Residence, complex cu paza, 500 euro, et. 4/8, 2010, bd. Iuliu Maniu, metrou Pacii la 5 min. de mers pe jos. Nu se accepta fumatul, nici animale de companie, **500 €;** ☎0723.542.482 ralevis.imobiliare@gmail.com

237. **Pajura,** sector 1 dec., 65 mp, mobilat, utilat, inchiriez ap. pe str. Baiculesti, Pajura, 2 camere, dec., 65 mp, mobilat, balcon spatios si inchis, et 4/9. Imobil construit in 1970, reabilitat **400 €;** ☎0760.274.710 razvan_thor@yahoo.com

238. **Panduri,** 13 Septembrie, Academia Militara dec., 57 mp, mobilat, utilat, Inchiriez apartament cu 2 camere dec. in zona Cotroceni, pe Sos. Panduri, la doar 2 minute fata de statia de metrou Academia Militara, proaspat renovat, mobilat, utilat, etaj 2/8, pret neg. **419 €;** ☎0724.597.950 sapphiresmartinvestagency@gmail.com

239. **Panduri,** 13 Septembrie, Academia Militara dec., 60 mp, mobilat, utilat, Inchiriez apartament de 2 camere dec., renovat, fiind la prima inchiriere, cu o suprafata utila de 60 mp, in zona Panduri, Calea 13 Septembrie, metrou Academia Militara, mobilat si utilat complet, etaj 4/8, **419 €;** ☎0724.597.950 sapphiresmartinvestagency@gmail.com

240. **Panduri/** Calea 13 Septembrie semidec., 55 mp, mobilat, utilat, Ap. 2 camere semidec, situat in zona Panduri, mobilat si utilat nou, renovat, situat la et.5/8. In zona dispuneti de mijloace de transport in comun (metrou, statie STB) facultati, spitale. **560 €;** ☎0775.362.670 grandten.realestate@gmail.com

241. **Pantelimon** Piata Delfinului inchiriere ap 2 camere dec., 40 mp, mobilat, utilat, Inchiriere apartament 2 camere zona Pantelimon - Piata Delfinului, apartament curat, igienizat, aragaz, masina de spalat, frigider, pat, canapea. Este nou renovata si sunteti primul chirias, 350 Euro, **350 €;** ☎0765.942.499 dragos.popescu@fpcimobiliare.ro

242. **Parc** Carol, dec., 54 mp, mobilat, utilat, 2 camere, dec., 54 mp utili, etaj 8/9, bloc 2017, mobilat si utilat, aer conditional, centrala proprie, apropape de parc Carol si Piata Unirii, acces rapid la mijloacele de transport in comun, **450 €;** ☎0735.295.584 ionescugeorgiana.imob@gmail.com

243. **Parcul** Teilor, de inchiriat apartament 2 camere, centrala proprie, dec., 47 mp, mobilat, utilat, **400 €;** ☎0749.067.475 comunicari@danieldobre.ro

244. **Piata** Alba Iulia InCity 2018, 2 camere tipStudio 55mp Centrala, AC, Parcare gratuit dec., 55 mp, mobilat, utilat, InCity Residence Piata Alba Iulia 2018, Piscina Sala Sauna World Class, paza supraveghere video 24/24, Termosistem, 2 camere tip Studio 55 mp Open Space, terasa, Centrala Proprie, AC, Aer Conditionat, TV Smart, contorizat, mobilat, utilat Rovere, et 6/17 **550 €;** ☎0727.321.447 andreirosu23@gmail.com

245. **Piata** Alba Iulia, apartament cu 2 camere. semidec., 51 mp, mobilat, utilat, Va oferim spre inchiriere un apartament spatios cu 2 camere, situat pe Bulevardul Unirii nr. 72, zona Piata Alba-Iulia, **850 €;** ☎0722.200.926 office@romconsulting.com

246. **Piata** Domeni inchiriere apartament cu 2 camere mobilata utilat semidec., mobilat, utilat, Oferim un apartament cu 2 camere spre inchiriere in apropiere Piata Domenii si metrou 1 Mai. Apartamentul este dotat cu tot ce este necesar zona foarte linistita. **500 €;** ☎0731.389.689

247. **Piata** Iancului 52 mp, mobilat, utilat, 4/3, imbunatatiri, ac, la max. 5 min. metrou, **350 €;** ☎0721.468.971

248. **Piata** Iancului semidec., 54 mp, nemobilat, neutilat, proprietar, inchiriez pe termen lung ap. 2 cam. semidec., nemobilat, neutilat, parter/9, ultrafinisat, civilizat, liniistit, metrou, pt. firma. Bucataria nu are chiuveta, aragaz **330 €;** ☎0744.344.804 mariana0406@gmail.com

249. **Piata** Iancului, semidec., 56 mp, mobilat, utilat, Iancului, Elev Stefanescu, apartament 2 camere, renovat, etaj 10, semidec., 56 mp. usa metalica, gresie, faianta, parchet, termopan, aer conditional, mobilat, utilat, 5 min. de metrou **330 €;** ☎0726.428.565 gabybudu@gmail.com

250. **Piata** Muncii semidec., 55 mp, mobilat, utilat, Basarabia, Piata Muncii, 2 camere, semidec., 11/11, mobilat, utilat, 2 aere conditionate, disponibil, 1+1 garantie. **400 €;** ☎0724.505.470

251. **Piata** Muncii, Matei Basarab dec., 60 mp, nemobilat, neutilat, Calarasi, Matei Basarab oferim spre inchiriere apartament 2 camere, cf 1, dec., nemobilat, parter/8.Gresie, faianta, parchet, termopan. Se preteaza pt. inchiriat atat firma cat si locuit **450 €;** ☎0722.542.692/ 0761.532.117 aurelia_iba@yahoo.com

252. **Piata** Muncii/ Matei Voievod mobilat, utilat, imbunatatiri, ac, aproape metrou, facilitati, **1.750 L;** ☎0721.468.971

253. **Piata** Romana dec., 54 mp, mobilat partial, utilat, Inchiriez apartament la mansarda 2 camere,complet utilata. Etaj 5. zona linistita. Piata Lahovari 1 A, curte interioara. Este liber apartamentul. Mutare imediata.Este aproape. De metrou si linii stb.Inchiriez pe termen lung. Rog seriozitate. **400 €;** ☎0733.022.541 Cana.alina@yahoo.com

254. **Piata** Romana 5 minute metrou, bd. Magheru, semidec., 55 mp, mobilat, utilat, Bd Magheru, inchiriem 2 camere cf. 1 mobilat complet etajul 3, masina spalat, aragaz, frigider, termopan, aer conditional, gresie, faianta, parchet. Liber 25 septembrie ap se poate viziona **520 €;** ☎0722.542.692/ 0761.532.117 aurelia_iba@yahoo.com

255. **Piata** Romana, semidec., 46 mp, nemobilat, neutilat, stradal, langa metrou Romana (blocul cu coloane), cf. 1, 1/7, 46 mp, vedere spate intrare stradala, complet renovat, g+f+p+t+um, nemobilat, pretabil firma, liber, merita vazut, negociabil, **500 €;** ☎0761.749.316/ 0722.824.757

256. **Piata** Sudului - Secuilor 4 min de metrou semidec., 42 mp, mobilat, utilat, 2 camere cf 2, semidec., parter/10, 1 curat, zugravit proaspat, mobilat/utilat complet, zona verde, bloc amvelopat **299 €;** ☎0766.661.912 novapresimob@gmail.com

257. **Piata** Sudului, 6 min. metrou, mall Sun Plaza semidec., 52 mp, mobilat, utilat, 2 camere, 2 din 8, 6 min. metrou Piata Sudului, Mall Sun Plaza, mobilat modern, AC, 380 Eur+380 garantie, fara agentii imobiliare, **380 €;** ☎0726.371.911

258. **Piata** Sudului, Nitu Vasile, semidec., 55 mp, mobilat partial, utilat partial, apartamentul la 2/4, renovat recent. Bucataria este dotata si utilata complet. Acces facil catre magazine, banci si statia de metrou Piata Sudului. Se solicita o chirie anticipat plus o garantie egala cu valoarea unei chirii lunare, **350 €;** ☎0722.570.823/ 0726.764.420 office@creativebrokers.ro

259. **Piata** Sudului, Sun Plaza, semidec., 54 mp, mobilat, utilat, inchiriere apartament 2 camere, etaj 8/P+9, 54 mp utili, 1 balcon inchis in termopan, modern mobilat si utilat, finisaje de calitate, parchet laminat, gresie, faianta, termopan, aer conditionat, usa metalica, lift, termoficare, metrou in apropiere. **450 €;** ☎0722.147.959 dragneaeurobest76@gmail.com

260. **Piata** Unirii, Splaiul Independentei, 7 minute de metrou semidec., 48 mp, mobilat, utilat, Situat intre metrou Izvor si Piata Unirii 1, bloc foarte curat, lift nou, centrala de bloc, etaj 4/7, 48 mp, modern mobilat, utilat, aer cond, tv, masina spalat, cuptor, plita, liber. **440 €;** ☎0730.941.521

261. **Piata** Victoriei, 5 minute metrou semidec., 50 mp, nemobilat, neutilat, Piata Victoriei, Iancu de Hunedoara, prima inchiriere ap 2 cam cf 1 etaj 1,mobilat nou elegant, masina spalat aragaz frigider termopan aer conditional gresie faianta parchet. **700 €;** ☎0722.542.692 aurelia_iba@yahoo.com

262. **Piata** Victoriei, Ion Mihalache, Kiseleff, dec., 48 mp, mobilat, utilat, inchiriez studio cu finisaje premium, situat pe Bd. Ion Mihalache, zona Piata Victoriei, la 5 minute fata de statia de metrou Piata Victoriei, dec., cu un balcon spatios, cu o suprafata de 48 mp, mobilat si utilat complet, bloc nou, loc parcare, **699 €;** ☎0724.597.950 sapphiresmartinvestagency@gmail.com

263. **Pipera,** dec., 60 mp, mobilat, utilat, lux, Porsche, ap. 2 cam, dec., parter/5, bloc nou, primul chirias, mobilat si utilat complet, totul nou, calitate si bun gust, incalzire in pardoseala, parcare subterana, liber, disponibil imediat, **600 €;** ☎0733.161.954

264. **Pipera,** apartament 2 camere mobilat si utilat complet cu loc parcare subteran dec., 65 mp, **650 €;** ☎0731.005.07.84 sales@ivoryresidence.ro

265. **Pipera,** apartament superb 2 camere, prima inchiriere. semidec., 44 mp, **650 €;** ☎031.005.07.84 sales@ivoryresidence.ro

266. **Pipera,** Aviatiei, dec., 60 mp, mobilat, utilat, inchiriere apartament cu 2 camere situat in complexul rezidential Cloud 9, **952 €;** ☎0722.200.926 office@romconsulting.com

267. **Pipera,** Ivory Residence semidec., 49 mp, mobilat, utilat, Pipera, Ivory Residence, bloc nou 2023, 2 camere, et 7, semidec., mobilat, utilat nou frigider, aragaz, masina spalat uscator, centrala termica, TV, AC, loc parcare. Acces facil catre zonele Aurel Vlaicu, Aviatiei, Herastrau, Floreasca. **640 €;** ☎0763.656.867 ovidiualbuimob@gmail.com

268. **Pipera,** studio modern si cozy te asteapta cu usa deschisa semidec., 38 mp, **550 €;** ☎031.005.07.84 sales@ivoryresidence.ro

269. **Pipera,** zona de nord, 45 mp, mobilat, utilat, va propunem spre inchiriere, un apartament tip studio, la prima inchiriere, complet mobilat si utilat, situat in Pipera, in complexul Ivory Residence. Apartamentul este foarte luminos si foarte bine compartimentat, avand un living, o bucatarie inchisa, un dormitor, o baie (cu walk-in shower), cat si o terasa. Beneficiaza de aer conditionat, masina de spalat rufe, TV smart, precum si multiple spatii de depozitare. Mobilierul este premium, achizitionat de la Mobexpert. Acces facil catre mijloace de transport in comun, magazine, restaurante, cafenele, zonele de birouri Pipera-Aviatiei, Aeroport, DN1, centura etc. **399 €;** ☎0783.053.558 Soniadobrescu77@gmail.com

270. **Plaza** Romania dec., mobilat, utilat, Agentia Public Imob ofera spre inchiriere 2 camere confort 2 dec. etaj8/10 **350 €;** ☎0767.746.403

271. **Politehnica** semidec., 65 mp, mobilat, utilat, comision 0, Nouvom Politehnica, locatie bulevardul Iuliu Maniu 6R, Bucuresti 061103, tip 2 Camere, terasa. Disponibil etaj 6 si 7, chirie 550 EUR+ TVA, contract 1 an fix, nenegociabil **660 €;** ☎0747.996.777/ 0749.121.399 bucurestiimobil@gmail.com

272. **Prelungirea** Ghencea cartier Latin dec., 48 mp, mobilat, utilat, Cartier Latin, Ghencea, ap. 2 camere cf 1, etaj 1, mobilat, utilata. **350 €;** ☎0767.922.400/ 0722.256.664 Cordialimobiliare@yahoo.com

273. **Prelungirea** Ghencea, Mestesugarii de Gusturi, stradal, nou, centrala. semidec., 60 mp, mobilat, utilat, spatios, mobilat cochet, etaj 3/4, 60 mp, balcon mare inchis, complet mobilat si utilat, ac, combina frigorifica, cuptor si plita incorporate, masina de spalat, liber, **400 €;** ☎0762.426.266 shams.team.contact@gmail.com

274. **Rahova** semidec., 36 mp, mobilat, utilat, Proprietar inchiriez ap cu 2 cam. str Pricopan) 2 min pana la tramvaiul 32. In apropiere se afla liceul Bolintineanu, Mall Liberty, Vulcan centre. Chirie pret fix+ 1 luna garantie **1.400 L;** ☎0763.301.835 raduma_90@yahoo.com

275. **Rahova** Contract ANAF inclus in pret dec., 60 mp, mobilat, ut

Imobiliare închirieri 3 CAMERE

6. **2023 Delta** Vacaresti, 3 camere 95mp 2 Bai, Centrala, Parcare Subteran, Anaf dec., 95 mp, mobilat, utilat, Delta Vacaresti, Complex Rezidential 2023. Inchiriez 3 camere 95 mp, 2 Bai, 2 Balcoane, Decomandat, Centrala Proprie, Masina Spalat Vase, 2 AC, Net Wifi, Cablu, Contorizat, Mobilat, Utilat Complet, Totul Nou 2023, etaj 3/5, Parcare Subteran, ctr ANAF **900 €;** ☎0727.321.447 andreirosu23@gmail.com

7. **B-dul** Unirii, apartament confortabil etajul 6, vedere mixta dec., 80 mp, mobilat, utilat, **780 €;** ☎031.631.34.13 sorin@sorinraducu.ro

8. **Baneasa,** semidec., 85 mp, mobilat, utilat, Baneasa, Al. Privighetorilor, etaj 4/7 niveluri. Apartamentul are living deschis cu bucataria plus zona dinning, grup sanitar cu cabina dus, un dormitor si un dormitor matrimonial cu baie proprie, terasa 9 mp. **720 €;** ☎0744.671.789 office.mihaelaenache@gmail.com

9. **Baneasa,** dec., 135 mp, mobilat, utilat, imobil 2016 Straulesti, Romatsa, locatie buna. Apartamentele au suprafete intre 130 mp, 160 mp, pe un singur nivel sau tip duplex, finisari lux, se mobileaza la cerere, paza 24 h, garaj subteran, **1.400 €;** ☎0751.053.622/ 0751.053.625 sigmaserviceimob@yahoo.com

10. **Baneasa,** Greenfield, dec., 76 mp, mobilat, utilat, apartament 3 camere Baneasa Greenfield, 3/5, 71 mp, mobilat si utilat complet, dec., 600 Euro/ luna + 1 luna garantie, **600 €;** ☎0724.581.411 imobiliaramibo@yahoo.com

11. **Basarabia,** Mc Donald's, metrou Costin Georgian, superb, dec., 70 mp, mobilat, utilat, etaj 1/8, cf. 1 dec., 70 mp, bloc 1984, finisat ultramodern, utilat complet, toata mobila noua, liber, clasa en. B, vizite urgent, pt. pretentiosi, doar romani, fara animale, negociabil, **450 €;** ☎0728.879.797 lagunaimob@yahoo.com

12. **Berceni** dec., 60 mp, mobilat, utilat, inchiriez apartament 3 camere, mobilat, utilat, parcare, **400 €;** ☎0750.800.113 zori_florin@yahoo.com

13. **Berceni** Izvorul Crisului 1 dec., 60 mp, mobilat, utilat, inchiriez apartament 3 camere,mobilat complect, utilat complet, balcon, centrala de apartament, 2 grupuri sanitare, internet **400 €;** ☎0750.800.113 zori_florin@yahoo.com

14. **Bragadiru,** Alexandriei McDonalds Fortuna Residence semidec., 75 mp, nemobilat, utilat partial, 3 cam., 70 mp imobil 2008, et. 5/6, centrala proprie, loc de parcare subteran, terasa pavata, 2 gr. sanitare, 2 ac, parchet, gresie, faianta, termopan, usa metalica, magazine, autobuz, gradinite **430 €;** ☎0723.348.535 marin.relu1975@gmail.com

15. **Brancoveanu,** Lamotesti, semidec., 56 mp, mobilat, utilat partial, De inchiriat apartament 3 camere, semidec. et.3/4. Mobilat si utilat. In apropiere: magazine, aprozare, farmacii, gradinite, scoli, parcuri si sp. Budimex. Autobuz 116, 141, 216. **400 €;** ☎0762.499.992 Mierloiu_gina@yahoo.com

16. **Bucur** Obor, metrou 3 camere dec., 70 mp, mobilat, utilat, cf.1 dec, etaj 1, liber, mobilat, utilat, 450 eur disc, plata lunar si o luna garantie, merita vazut, acces imediat metrou, tel. **450 €;** ☎0767.922.400/ 0722.912.924 cordialimobiliare@yahoo.com

17. **Bucur** Obor, parc primaria sector 2, semidec., 70 mp, mobilat, utilat, ap. 3 camere, semidec, cu 2 grupuri sanitare, et. 5/10, mobilat, parchet, faianta si gresie.Str. Chiristigiilor nr. 8, **500 €;** ☎0722.600.448

18. **Bucurestii** Noi Jiului metrou cu centrala, parcare, semidec., 70 mp, mobilat, utilat, Laguna Imob Exclusiv etaj 3/10, cf. I semidec., 70 mp, finisat modern, mobila noua, utilat complet, liber, clasa energetica A, centrala proprie si parcare, fara animale, pe termen lung, **575 €;** ☎0728.879.797 lagunaimob@yahoo.com

19. **Buzesti,** Piata Victoriei dec., mobilat, utilat, Piata Victoriei, 3 camere, Buzesti, constr. 1992, et. 10/11, dec., mobilat, utilat, lux, 950 EUR/luna, **950 €;** ☎0744.582.200

20. **Calea** 13 septembrie semidec., 75 mp, mobilat, utilat, Ofer spre inchiriere 3 cam semidec, calea 13 Sept, stradal, vedere catedrala, 8/10, 2 gr sanitare, toate utilitatile si dotarile, zona linistita, civilizata, termen lung, garantie **350 €;** ☎0799.343.100

21. **Calea** Calarasi nr. 244 dec., 80 mp, mobilat, utilat, apartament de inchiriat, 3 cam, an 1985, balcon inchis, termopan, liber, vedere mixta, particular, **480 €;** ☎0723.347.576

22. **Calea** Calarasilor, Matei Basarab, renovat dec., 84 mp, mobilat, utilat, Apartament situat la etajul 4/5, 3 camere, bucatarie, camara, 2 bai, 2 balcoane, dec., finisaje de calitate, mobilat si utilat complet, aer conditioant, bloc cu lift, 1998, curat, perfect pentru **600 €;** ☎0753.095.601 office@credoamg.ro

23. **Calea** Dorobanti 55, de inchiriat apartament cochet dec., 85 mp, mobilat, utilat, Comision 0% chirias. Am placerea a va prezenta spre inchiriere un apartament spatios situat intr-un imobil edificat in anul 1982 pe Calea Dorobanti 55. **750 €;** ☎0736.273.373 claudiu.marketing@gmail.com

24. **Calea** Victoriei, Sfintii Voievozi, dec., 90 mp, mobilat, utilat, parter/4, proaspat renovat, prima inchiriere, centrala termica, ideal pentru cine detine mobilier propriu, se cere o luna avans + 2 garantii, contract ANAF inclus in pret, comision agentie 50%, **750 €;** ☎0758.074.444 valigeorgescu88@gmail.com

25. **Calea** Vitan 166, sc. 3. dec., 80 mp, mobilat, utilat, Inchiriez ap. 3 camere dec., mobilat, utilat, centrala proprie, **500 €;** ☎0724.706.442 Balabangeorgiana3107@gmail.com

26. **Colentina,** Lacul Tei, D-na Ghica, Fac. Constructii dec., 70 mp, mobilat, utilat, acces rapid in Pipera, Colentina, Floreasca, Stefan cel Mare, Obor, centru, cf.1, 70 mp, dec., et. 3/10, bloc reabilitat, renovat acum, curat, mobila masiva, utilat, 2 AC, TV, o camera goala, **399 €;** ☎0775.237.139

27. **Crangasi** semidec., 70 mp, mobilat, utilat, Proprietar, inchiriez apartament in Crangasi - cofetaria Minimal, 3 camere, mobilat, utilat complet, g, f, p, t, et 3/8. **450 €;** ☎0731.999.062

28. **Crangasi,** 7 min. Metrou, ap. modern 3 camere, dec., 70 mp, mobilat, utilat, BVN va propune spre inchiriere un apartament cu 3 camere mobilat si utilat modern. Ap detine loc de parcare si se afla in imediata apropiere a mijloacelor de trasport in comun. Un dec. bine compartimentat pe care vi-l recomandam cu drag, **500 €;** ☎0762.634.407 valentin.florea85@yahoo.com

29. **Crangasi,** proprietar dec., mobilat, utilat, apartamentul este situat intr-un bloc nou, la 7 minute de metrou, zugravit recent, dispune de centrala proprie si AC, intretinere foarte mica. Exclus interlopi, escorte, studenti **500 €;** ☎0722.839.875

30. **Decebal** Alba Iulia dec., 75 mp, mobilat, utilat, Va oferim spre inchiriere un apartament de 3 camere, 8 minute metrou Dristor, suprafata 75mp, 2 balcoane, dec., situat la etajul 2, intru-un bloc reabilitat, situat in zona Piata Alba Iulia, **490 €;** ☎0727.090.488 radu@proestate.ro

31. **Doamna** Ghica intersectie cu Colentina, dec., 75 mp, mobilat, utilat, Inchiriez ap. 3 cam. et. 2/10, bloc stradal, vedere spate, bine pozitionat, linistit, spatios, dec., scara curata, mobilat, utilat, contract pe firma, termen lung, avans utilitati si 1 luna + 1 luna garantie, **480 €;** ☎0775.177.583 milies09@yahoo.com

32. **Doamna** Ghica, dec., 77 mp, mobilat, utilat, proprietar inchiriez ap. 3 camere dec.. Ofer un spatiu confortabil si practic. Mobila moderna, tv plasma, cablu, internet, electrocasnice noi, et. 10 /11, are doua lifturi, reabilitat termic, suprafata locuibila 77mp. Plus anexe. Camere de luat vederi la: intrare pe scara si in lift. Ma puteti contacta tel. la nr. 0726.437.722 in fiecare zi dupa ora 13 si mesaje pe whatsApp la acelasi nr. de tel.Fac contract de inchiriere la ANAF. Avem loc de parcare. Exclus agentii imobiliare. Va astept cu drag la vizionare, **2.000 L;** ☎0726.437.722 ideliusofica@gmail.com

33. **Domenii,** Arcadia, superb, mobilat, utilat, dec., 85 mp, mobilat, utilat, apartament este situat la parterul complexului Arcadia, cu curte de 90 mp, loc de parcare in subsol, utilat si mobilat cu foarte bun gust. Se afla in apropierea parcurilor, scolilor si pietei Domenii. **1.200 €;** ☎0744.349.967 officeerrero@gmail.com

34. **Dorobanti,** semidec., 80 mp, mobilat, utilat, apartament 3 camere, 80 mp utili, centrala proprie, aer conditional, parcare, **950 €;** ☎0724.990.355 babulici2@yahoo.com

35. **Dorobanti,** metrou 5 minute,Piata Romana dec., 100 mp, mobilat, utilat, Inchiriem ap 3 camere, design elegantetij 7/9, mobilat complet, aparatura electrocasnica noua,masina spalat vase/rufe, frigider, plita, cuptor.Detine 2 gr sanitare. Marmuar, parchet, termopan. Parcare **1.200 €;** ☎0722.542.692/ 0761.532.117 aurelia_iba@yahoo.com

36. **Dristor** (str. Istriei nr. 8) dec., 70 mp, mobilat, utilat, 3 camere, dec., an constructie 1982, etaj 3/8, liber imediat. In apropiere exista metrou, parc IOR, mall Park Lake, supermarket LIDL, scoala. Apartament disponibil doar pentru persoanele ce NU detin animale de companie. **570 €;** ☎0724.600.011 marian_mihai_ro@yahoo.co.uk

37. **Dristor,** semidec., 75 mp, mobilat, utilat, 7 minute metrou, cf. 1, etaj 2/4, reabilitat termic, centrala proprie, loc parcare, 2 grupuri sanitare, 2 balcoane, 2 paturi matrimoniale, ac, masina de spalat, combina frigorifica, liber **420 €;** ☎0737.452.855

38. **Dristor,** 75 mp, mobilat, utilat, Inchiriez ap. 3 camere Dristor langa Mall Parc Lake, spatios, metrou, piata, tramvai, scoala, gradinita, vedere parc, curat, **550 €;** ☎0720.586.868

39. **Dristor,** Baba Novac nr 3 semidec., 70 mp, mobilat, utilat, ap. 3 cam. lux, mobilat si utilat, renovat 2022, 70 mp, semidec. 2 ac, bloc reabilitat, dormitor cu pat matrimonial, 2 bai, bucatarie dotata cu masina de spalat vase/ rufe, 2 balcoane, et 8/9, **600 €;** ☎0744.103.708

40. **Dristor,** la maxim 7 minute de metrou, Burebista, Alba Iulia, Burebista, Calojan Judetul, etaj 3/4, dec. 80 mp, bloc reabilitat, cu imbunatatiri, mobilat si utilat, liber, clasa en A, vizite urgent, contract Anaf **500 €;** ☎0728.879.797 lagunaimob@yahoo.com

41. **Drumul** Taberei semidec., 65 mp, mobilat, utilat, Azurro, 8/10, bloc reabilitat, renovat complet, mobilat si utilat, totul nou, aer conditionat, balcon, liber de la 1 iulie, contract ANAF **550 €;** ☎0769.088.540 cioran_ginac@yahoo.com

42. **Drumul** Taberei 6/c., 72 mp, mobilat, utilat, Ghencea, etajul 6/7, dec., mobilat si utilat complet, 2 grupuri sanitare, 2 aparate aer conditional, termopan, liber, 1+1 garantie. **400 €;** ☎0765.348.367

43. **Drumul** Taberei Apartament 3 camere, mobilat si utilat complet, dec., 75 mp, mobilat, utilat, Apartamentul este nou renovat:- parchet- mobila sufragerie- mobila dormitor- partial mobila din bucatarie ☎0767.677.777

44. **Drumul** Taberei Apartament 3 camere, mobilat si utilat complet, mobilat, utilat, dec. 70mp, renovat in acest an, et 2/4, compartimentat cu living, doua dormitoare, baie, bucatarie si balcon inchis in termopan, dispune de mobilier si este utilat complet, ☎0767.677.777

45. **Drumul** Taberei Auchan 68 mp, mobilat, utilat, Drumul Taberei piata Chilia Veche inchiriez apart 3 camere et 3/4 mobilat complet, bucataria utilata frigider aragaz, masina de spalat, cablu+internet, termopan gresie faianta parchet, usa metalica, **380 €;** ☎0727.267.448/ 0723.460.200 sweethome_imob@yahoo.com

46. **Drumul** Taberei colt cu Valea Ialomitei, dec., 75 mp, mobilat, utilat, particular urgent, apartament 3 camere, **420 €;** ☎0742.102.471 marilena.gheorghiu@nchcapital.ro

47. **Drumul** Taberei Gran Via ap. 3 camere 2 bai parcare dec., 80 mp, mobilat, utilat, Drumul Taberei bloc 2022, Gran Via Park, inchiriere apartament cu 3 camere situat la etajul 4 al unui bloc cu 10 etaje, **700 €;** ☎0758.098.917/ 0758.098.905 georgian.draghia@gmail.com

48. **Drumul** Taberei, dec., 65 mp, mobilat partial, neutilat, Valea Argesului, etajul 8/10, dec., renovat, toate imbunatatirile, aer conditionat, se inchiriaza nemobilat, bucatarie mobilata, liber, 1+1 garantie **300 €;** ☎0765.348.367/ 0769.088.538

49. **Drumul** Taberei, ap 3 camere, mobilat si utilat complet dec., 75 mp, mobilat, utilat, Apartament 3 camere cu vedere panoramica, dec. 75mp cu balcon in bloc civilizat si reabilitat termic. Apartamentul este mobilat si utilat complet **420 €;** ☎0767.677.777 paunmarius265@gmail.com

50. **Drumul** Taberei, bd. 1 Mai, Favorit, dec., 67 mp, mobilat, utilat partial, dec., etaj 2, 2 grupuri sanitare, mobilat, utilat clasic, fara imbunatatiri se poate inchiria si nemobilat). Termen lung 1+1 garantie **300 €;** ☎0730.125.007 dana.becherescu@gmail.com

51. **Drumul** Taberei, Bdul Timisoarei dec., 67 mp, mobilat, utilat, Apartament 67 mp, renovat total, gresie, parchet, mobilat-utilat, et.1/4, anvelopat, contorizat, zona linistita. Intretinere lunara mica! **430 €;** ☎0767.677.777 paunmarius265@gmail.com

52. **Drumul** Taberei, Ghencea, dec., 80 mp, mobilat, utilat, proprietar, inchiriez apartament modern de 3 camere, Bucuresti, sector 6, pe str. Prelungirea Ghencea, etaj 3, in bloc construit in 2009, **550 €;** ☎0745.002.301 danielremes@yahoo.com

53. **Drumul** Taberei, metrou Valea Ialomitei, apartament 3 camere dec., 70 mp, mobilat, utilat, 3 camere, 5 min. metrou Valea Ialomitei, dec., 70mp, et1/4, mobilat modern, renovat, aragaz, frigider, masina spalat, gresie, faianta, parchet, termopan, apometre, repartitoare, usa metalica, bloc izolat termic, liniste, contract ANAF, disc. **430 €;** ☎0733.787.340

54. **Drumul Taberei, Prelungirea Ghencea dec., 70 mp, mobilat, utilat, 3 camere confort 1 dec., mobilat, etaj 3/4, frigider, aragaz, masina de spalat, gresie, faianta, parchet, termopan, 2 grupuri sanitare, 400 €; ☎0761.532.117 lacramioara_munteanu@yahoo.com**

55. **Drumul** Taberei, Valea Argesului, dec., 70 mp, mobilat partial, utilat, proprietar inchiriez ap. 3 camere in Drumul Taberei zona Valea Argesului, etaj 4/4, loc de parcare, metrou foarte aproape foarte curat, utilat, aragaz, frigider, masina spalat rufe, partial mobilat, se mobileaza in functie de nevoile chiriasilor. 350 euro pe luna + 1 luna garantie 400 euro, **350 €;** ☎0745.138.680 boris.boris80@yahoo.com

56. **Eroii** Revolutiei, Piata Progresu semidec., 60 mp, mobilat, utilat, Inchiriere apartament 3 camere Eroii Revolutiei, Piata Progresu, confort I, mobilat modern, semidec., suprafata de 60 mpu, etaj 2/8, bloc din 1970, reabilitat termic **450 €;** ☎0729.332.360

57. **Floreasca** dec., 80 mp, mobilat, utilat, 2/11, mobilat utilat complet, pozitie de exceptie, vedere superba, primul chirias, parcare subterana, se poate viziona oricand !!! **1.000 €;** ☎0753.075.109

58. **Floreasca** dec., 82 mp, mobilat, utilat, 8/9, deosebit, superb, finisaje deosebite, mobilat,utilat complet, lux, vedere spre lac,liniste,se poate viziona oricand ,ideal familie ucrainieni !!! **1.000 €;** ☎0753.075.109

59. **Ghencea,** Garleni, apartament 3 camere cu centrala proprie si parcare, semidec., 75 mp, mobilat, utilat, **550 €;** ☎0774.429.021 smart2investestate@gmail.com

60. **Gorjului,** apartament 3 camere, mobilat si utilat complet, semidec., 70 mp, mobilat, utilat, Bucuresti Vechi si Noi va propune spre inchiriat un apartament superb cu 3 camere, in cartierul Militari Gorjului, semidec., et. 8/10, spatios, luminos, calduros, dotat cu aer conditionat, bucatarie noua, **480 €;** ☎0762.634.407

61. **Herastrau,** Aviatiei, dec., 115 mp, mobilat, utilat, Nicolae Caramfil, 3 cam., bloc nou, 5/6, 115 mp, dec., 2 balcoane, 3 bai, mobilat, utilat complet frigider, aragaz, masina de spalat, ac, centrala proprie, acces facil Pipera, Primaveriii, Baneasa, **1.280 €;** ☎0763.656.867 ovidiualbuimob@gmail.com

62. **Ilfov,** Voluntari, Bd. Voluntari 29C, 75 mp, mobilat, utilat, inchiriez apartament 3 camere, 1993, stradal, in apropiere Mega Image, Kaufland, Carrefour, Primarie, **550 €;** ☎0727.694.664

63. **Ion** Mihalache, Piata Victoriei, dec., 80 mp, mobilat, utilat, inchiriez apartament cu 3 camere, renovat complet in anul 2024 cu finisaje premium, fiind la prima inchiriere, situat pe bd. Ion Mihalache, zona Piata Victoriei, la 5 minute fata de statia de metrou, **669 €;** ☎0724.597.950 sapphiresmartinvestagency@gmail.com

64. **Iuliu** Maniu, statia Valea Lunga semidec., 63 mp, mobilat, utilat, Apartament cu 3 camere dec., et. 8/10, spatios, luminos, calduros, dotat cu aer conditionat, bucatarie noua, renovat, acces rapid la mijloacele de transport in comun, 3 min. de statia de metrou Gorjului. **480 €;** ☎0745.182.075

65. **Lacul** Tei facultate 3 camere dec., mobilat, utilat, cf.1 sporit, decom, etaj 3,foarte curat, mobilat, utilat, liber, plata lunar si o luna garantie, merita vazut, **500 €;** ☎0767.922.400/ 0722.256.664 cordialimobiliare@yahoo.com

66. **Militari** Apartament 3 camere, mobilat si utilat complet, zona Militari dec., 74 mp, mobilat, utilat, Bucuresti Vechi si Noi va propune spre inchiriere Acest apartament spatios si luminos cu 3 camere este situat in zona Militari-Gorjului, beneficiaza de o vedere panoramica, cu orientare catre Est, se afla la etajul 8 al unui imobil reabilitat P+8 ce **500 €;** ☎0731.694.901 peicaalexandru863@gmail.com

67. **Militari** metrou Gorjului 3 camere 2 bai dec. dec., 80 mp, mobilat, utilat, Va ofer spre inchiriere un apartament cu 3 camere in Militari zona Gorjului strada Moinesti, situat la etajul 2 din 8. Blocul se afla la 400 metri de statia de metrou Gorjului. **400 €;** ☎0758.098.917/ 0758.098.905 georgian.draghia@gmail.com

68. **Militari,** Veteranilor, semidec., 75 mp, mobilat, utilat, mobilat si utilat modern, et. 8/10, 2 aer conditionat, doua grupuri sanitare, dormitoare cu intrari separate, costuri mici, bloc reabilitat termic, foarte aproape de metrou si STB, plata in Lei, termen lung, 2 balcoane, contor gaz, liber **390 €;** ☎0723.118.758/ 0723.118.778 adrianaolteanu@ymail.com

69. **Mosilor,** Armeneasca, inchiriere apartament 3 camere, bloc 1980 semidec., 75 mp, mobilat, utilat, **720 €;** ☎0747.607.626 despescu.claudia@gmail.com

70. **Mosilor, Maria Rosseti stradal semidec., 80 mp, nemobilat, neutilat, 3 camere confort 1 semidec., nemobilat, pentru birouri sau locuit, parter inalt /9, gresie, faianta , parchet, termopan 550 €; ☎+40761532117**

71. **Mosilor-** Armeneasca Inchiriere apartament 3 camere, bloc 1980 semidec., 75 mp, mobilat, utilat, **720 €;** ☎0747.607.626 despescu.claudia@gmail.com

72. **Nerva** Traian, 3 camere de inchiriat dec., mobilat, utilat, Apartament de Inchiriat 3 camere, etajul 2, stradal, 2 grupuri sanitare, vis a vis statia de tramvai Nerva Traian, vedere mixta, mobilat, utilat, mobila Mobexpert. **850 €;** ☎0731.112.112

73. **Nicolea** Grigorescu, dec., 70 mp, mobilat, utilat, particular inchiriez apartament dec. 3 camere renovat, complet mobilat si utilat in zona Bd. Camil Ressu/ Nicolae Grigorescu metrou. Apartamentul este situat la etajul 2 din 4 intr-o scara liniistita. Nu se accepta animale de companie. Contract inchiriere 1 an. **550 €;** ☎0723.299.688 danielaerica@yahoo.com

74. **Obor** Colentina Teiul Doamnei langa sectia 7 dec., 70 mp, mobilat, utilat, Stradal pe Nada Florilor, situat in plan 2, la 2 min de policlinica nada florilor, coal 27 la 5 min, metrou obor la 10 min, et 2/8, bloc construit in 1982 reabilitat termic, renovat integral recent, 2 grupuri sanitare, mobilat si utilat, liber. **500 €;** ☎0799.666.104

75. **Obor,** Colentina, complex Rose Garden dec., 70 mp, mobilat, utilat, Apartament 3 camere, bloc in plan 2 metrou Obor 10 min, vedere catre case, an 2012, et. 7/9, mobilat si complet utilat, terasa mare, dormitor cu dressing separat, centrala de bloc, paza 24/7, liber. **600 €;** ☎0799.666.104

76. **Pantelimon,** P-ta Delfinului dec., 80 mp, mobilat, utilat, inchiriez apartament 3 camere confort 1 dec., etaj 5/10, bloc situat stradal, mobilat si utilat modern, reabilitat termic, liber, disponibil imediat. **400 €;** ☎0727.291.221/ 0763.651.612 georgiana_imob@yahoo.com

77. **Pantelimon,** Parc Morarilor, 3 camere, 64 mp, mobilat circular, 64 mp, mobilat, utilat, Pantelimon, Morarilor, 3 camere, semidec., etaj 8/10, 64 mp, mobilat si utilat nou **500 €;** ☎0750.480.282 adrian.tnedive@gmail.com

78. **Piata** alba Iulia dec., 72 mp, mobilat, utilat, Piata Alba Iulia adiacent, 3 cam dec.e, etaj 2 din 4, bloc linistit ideal familie **2.500 L;** ☎0736.416.613/ 0721.967.173 Rox27ely@yahoo.com

79. **Piata** Alba Iulia, Bd Unirii, 3 camere 103 mp 2 Bai Renovat Total Parcare AC semidec., 103 mp, mobilat, utilat, Piata Alba Iulia, Bd. Unirii, Refacut Total de la Piata, 2 AC, Inchiriez apartament 3 camere 103 mp, 2 bai, balcon, bloc 2003, etaj 2/8, Imbunatatiri, Instalatii Noi, contorizat, Mobilat, Utilat complet, Bucatarie Noua, Vedere Spatiu Verde, Parcare **800 €;** ☎0727.321.447 andreirosu23@gmail.com

80. **Piata** Muncii dec., 80 mp, mobilat, utilat, Calea Calarasilor, dec, cf. 1, et. 3/8, bloc din 1990, 80 mp, mobilat si utilat, aer conditionat, gresie, faianta, parchet, vedere mixta, liber, 5 minute pana la metrou Muncii. **480 €;** ☎0733.483.494

81. **Piata** Progresul, apartament 3 camere dec., dec., 55 mp, mobilat, utilat, inchiriez doar pe perioada aprilie - octombrie 2024, apartament 3 camere, dec., etaj 2 din 10, **350 €;** ☎0765.552.222 emil_cristi_voicu@yahoo.com

82. **Piata** Romana, Dorobanti, blocul Zodiac, impecabil dec., 75 mp, mobilat, utilat, Agentie imobiliara, comision jumatate din chiria unei luni, Prima inchiriere. Apartament 3 camere, 3/9, dec., 2 grupuri sanitare, 2 balcoane, mobilat+utilat, Imobil special, blocul Zodiac. pret/luna (ANAF), **800 €;** ☎0723.627.531 andrea@totali.ro

83. **Piata** Romana, Metrou, Lahovary dec., 74 mp, nemobilat, utilat, Piata Romana Metrou - Lahovary, 3 camere, dec., constructie an 1981, nemobilat dar cu bucatarie mobilata si utilata complet, renovat 2023, 2 bai, balcon, 3 A/C, locuinta sau firma, **800 €;** ☎0721.157.677 immobil4u@yahoo.com

84. **Piata** Sudului 3 camere dec. dec., 65 mp, ☎0726.171.888 tereaca_paula@yahoo.com

85. **Piata** Sudului, Sector 4 75 mp, mobilat, utilat, Proprietar, inchiriez apartament de 3 camere in Bucuresti, sector 4, Piata Sudului, etaj 4 cu lift si parcare. Apartamentul este dotat cu 2 bai, bucatarie moderna, 2 dormitoare, TV, aer conditionat, frigider, masina de spalat vase si rufe, balcon si nu in ultimul rand avand si vecini foarte ok.Este situat la distanta de 5 minute de metrou si de spitalul Marie CurieRelatii la telefon. **500 €;** ☎0737.631.477 Marc.ianculescu@gmail.com

86. **Piata** Unirii Fantani Ultracentral 3 camere Lux dec., 84 mp, mobilat, utilat, 3 camere /dec.e, spatioase, bloc select,construit in anii 90, scara are paza. Prima inchiriere. Mobilat MOBEXPERT, dotat cu 2 LCD Sony si Samsung 4k, aspirator, Doua AC LG , cuptor, hota, plita, microunde,frigider, masina de spalat cu uscator. **1.110 €;** ☎0725.691.900/ 0762.079.095

87. **Piata** Victoriei dec., 100 mp, mobilat, utilat, Inchiriez ap. 3 camere in Piata Victoriei, parcul Kiseleff, str. Monetariei, bloc 2011, dec., etaj 4 din 4, 100 mp, cu 2 grupuri sanitare, terasa, 1 loc parcare subterana, paza 24 din 24h. Pret: 1500 eur/luna **1.500 €;** ☎+40724256535 fashiontribes05@gmail.com

88. **Piata** Victoriei apartamen 3 camere semidec., 85 mp, **650 €;** ☎0767.692.900 homnestimobiliare@gmail.com

89. **Piata** Victoriei, apartament 3 camere. semidec., 85 mp, **650 €;** ☎0767.692.900 homnestimobiliare@gmail.com

90. **Piata** Victoriei, Ion Mihalache, Kiseleff, dec., 115 mp, mobilat, utilat, Inchiriez apartament cu 3 camere cu finisaje premium, situat pe Bd. Ion Mihalache, zona Piata Victoriei, la 5 minute fata de statia de metrou Piata Victoriei, dec., avand 2 bai, 2 balcoane, cu o suprafata de 115 mp, mobilat si utilat complet, **1.399 €;** ☎0724.597.950 sapphiresmartinvestagency@gmail.com

91. **Politehnica,** 110 mp, mobilat, utilat, Cotroceni Residence, imobil 2018, mobilat modern, utilat complet, aer conditionat, centrala proprie, terasa, adiacent Militari, Grozavesti, 5 minute Metrou Politehnica, **670 €;** ☎021.319.78.04/0723.515.199 oli_daniel@yahoo.com

92. **Popesti** Leordeni, nu rata, apartament 3 camere. semidec., 53 mp, mobilat, utilat, **400 €;** ☎0737.500.384 zina.epure@zonadesud.ro

93. **Prelungirea** Ghencea, 3 camere, 100 mp+40 mp terasa semidec., 140 mp, mobilat, utilat, Va invit sa va mutati intr-un apartament spatios si luminos, in stil PENTHOUSE in bloc nou din 99RESIDENCE cu o terasa de 50 m, atat pentru locuit cat si pentru birouDirect Proprietari! 0%comisio **550 €;** ☎0726.425.400

94. **Romana** Magheru semidec., 70 mp, mobilat partial, utilat partial, Apartament de 3 camere de inchiriat situat in zona Piata Romana pe str George Enescu cu vedere la Bld Magheru langa Mc Donalds, la etajul 2. **599 €;** ☎0767.377.376/ 0785.225.855 visanescumarian@gmail.com

95. **Romana,** inchiriere apartament 3 camere dec., 65 mp, mobilat, utilat, spatios, luminos, dispune de balcon, spatii depozitare, aer conditionat, apropare de Universitate, Cismigiu, Kogalniceanu **750 €;** ☎0757.704.332 info@houseadvisers.ro

96. **Sector** 1, Apartament 3 camere, LUX, semimobilat dec., 80 mp, mobilat partial, utilat partial, si utilat, Apartament cu living, doua dormitoare, bucatarie, doua bai, nou finisat, de lux, situat in Nordul Capitalei (Sisesti), la et.4 5, mansardat al unui bloc nou, dispunand de o terasa de dimensiuni mari. **900 €;** ☎0728.313.530

97. **Sector** 1, Promenada Mall dec., 174 mp, nemobilat, utilat partial, Cloud 9, Apartament 3 camere,parter,gen spatiu comercial, duplex, scara interioara, constructie 2022,doua locuri de parcare subteran,posibilitate loc parcare in fata apartamentului,fara plata,curte proprie, ideal pentru Notariat/ Agentie/ Reprezentanta/Cabinet, se ofera factura cu Tva, 2000 euro+ Tva,incalzire in pardoseala, climatic, proprietar deschis la centrele chiriasilui! **2.350 €;** ☎00407223349339 georgy_taz@yahoo.com

98. **Sector** 3, Zona Vitan dec., 84 mp, mobilat, utilat, Particular Apart 3 camere, foarte spatios (Total 84m Utila 75m), dec., mobilat, etaj 2/8, Baie si WC, 2 balc, centrala proprie, reabilitat termic, ac, scara civilizata, metrou Mihai Bravu (850m), Bucuresti Mall (400m), Kaufland (650m), disponibil din 01/09/2023 Exclude agentie **550 €;** ☎0040751629758

99. **Stefan** cel Mare metrou, Parcul Circului, 3 camere lux semidec., 70 mp, mobilat, utilat, proprietar, et. 4/8, finisaje lux, renovat recent, bucatarie open space, electrocasnice incorporate in mobila, intrare stradala, vedere spate, jacuzzi, instalatii noi, **650 €;** ☎0725.465.546

100. **Tei,** Estia Residence, dec., 92 mp, mobilat, utilat, particular inchiriez apartament 3 camere, Estia Residence utilat, mobilat, terasa, loc parcare subteran, boxa, et. 1, etc. 1.000 euro/luna, tel., **1.000 €;** ☎0743.222.347 Mariusviktor@yahoo.com

101. **Timisoara** Bd., Valea Oltului, Avangarde, Brancusi dec., 67 mp, mobilat, utilat, inchiriere apartament 3 camere cu 2 bai, bloc nou, prima inchiriere, centrala termica proprie, partial mobilat si utilat, parter inalt, balcon inchis, loc de joaca, transport in comun, comision 0%, **520 €;** ☎0730.252.252 contact@amaliatudor.ro

102. **Timisoara,** dec., 90 mp, mobilat, utilat, Plaza Mall GranVia Park, etaj 11, compus din living cu bucatarie deschisa, dinning, 2 dormitoare, baie, grup sanitar, dressing si terasa. Mobilat modern/ complet echipat, parcare subterana, **990 €;** ☎0744.671.789 office.mihaelaenache@gmail.com

103. **Tineretului,** dec., mobilat, utilat, proprietar inchiriez apartament 3 camere, zona parc Tineretului, Aleea Tineretului, Mobilat, utilat, tv, cablu, masina de spalat, frigider, apometre, repartitoare, aer conditionat in fiecare camera. Apropiere metrou, piata, scoala; **480 €;** ☎0721.271.212

104. **Tineretului,** bulevard, semidec., 76 mp, mobilat, utilat, ap. 3 camere, cf. 1, et. 8/10, semidec., supr. 76 mp, g, f, p, termopan, um, ac, 2 balcoane, mobilat si utilat, vedere parc, aragaz, frigider, masina de spalat, apropiere metrou, 1 luna avans + 1 luna garantie **520 €;** ☎0746.188.866 mar_ancomar@yahoo.com

105. **Tineretului,** Constantin Radulescu Motru, dec., 74 mp, mobilat, utilat, particular inchiriez apartament 3 camere, zona Tineretului, Scoala 97, Piata Norilor, 74 mp, etaj 7/8, dec., mobilat modern, utilat, centrala termica, loc parcare usa metalica, apometre, aere conditionate 5 min. metrou Tineretului sau Timpuri Noi, **690 €;** ☎0722.265.254 carmen_armenia@yahoo.com

106. **Titan** - 1 Decembrie 1918 metrou, 3 camere cu parcare semidec., 67 mp, mobilat, utilat, Strada Ciucea, Circa 13, maxim 10 minute metrou 1 decembrie 1918, loc de parcare, 3 camere mobilat i utilat complet, etaj 2/4, semidec., 67 mp, bloc realitat termic, aragaz, frigider, main de splat 2x TV, AC, 1+1, +50% comision **450 €;** ☎0721.471.702 adrian@sincronimobiliare.ro

107. **Titan** Apartament 3 camere in mansarda bloc modest - Titan Auchan 1 Decembrie semidec., 55 mp, mobilat, utilat, **350 €;** ☎0774.429.021 smart2investestate@gmail.com

108. **Titan,** ap 3 camere cu parcare si centrala proprie. dec., 65 mp, mobilat, utilat, Inchiriere ap. cu 3 camere, dec., situat la et 3/4, in bloc izolat termic, in suprafata de 65 mp cu balcon, Mobilat modern, utilat integral: centrala proprie, masina spalat, frigider, plita, curator, tv lcd, alc. Agentie, liber pt vizionari. ☎0762.093.000

109. **Unirii** Natiunile Unite dec., 85 mp, mobilat, utilat, De inchiriat apartament 3 camere zona Palatul Parlamentului, bloc 2020, dec., etajul 4, mobilat si utilat complet lux, loc de parcare in garaj subteran, pret inchiriere **1.550 €;** ☎0723.117.710 viorel.office@gmail.com

110. **Unirii,** dec., 80 mp, mobilat, utilat, Unirii Zepter, proprietar apartament 3 camere, dec., etaj 4/6, utilat si mobilat, gresie, faianta, parchet, termopan, 2 ac, vedere stradala, 1+1 garantie. **650 €;** ☎0725.270.802 marinela_moldovanu@yahoo.com

111. **Unirii,** Intesa Sanpaolo, 3 camere- Comision 0% dec., 80 mp, mobilat, utilat, Unirii, Intesa Sanpaol,usor retras fata de bulevard, apartament de 3 camere, complet mobilat si utilat. Renovat recent, camere spatioase, luminoase,2 bai, 2 balcoane. Imobil elinconjurat de vegetatie si verdeata, peste strada exista o piata volanta. **640 €;** ☎0799.555.500

112. **Unirii,** Piata Alba Iulia, inchiriere 3 camere, 74 mp, mobilat, utilat, Standard 2 Bedroom Apartment. In calitate de proprietar, va oferim spre inchiriere un apartament cu 3 camere, situat pe Bulevardul Unirii nr. 72, zona Piata Alba-Iulia, **1.050 €;** ☎0722.200.926 residential@romconsulting.com

113. **Unirii,** Zepter, dec., 80 mp, nemobilat, utilat partial, K Imobiliare

Diverse, camere cu chirie

1. **Albisoarei** inchiriez camera bucatarie, baie, intrare separata. **1.000 L;** ☎0765.012.013

2. **Antiaeriana,** inchiriez camera in vila complet utilata si mobilata, masina de spalat, frigider, plita, cuptor microunde, centrala termica, intrare separata, merita vazuta; ☎0744.350.775

3. **Aparatorii** Patriei inchiriez camere la vila apropape metrou, rog seriozitate. ☎0726.950.664

4. **Aparatorii** Patriei Ofer camera mobilata, baie, bucatarie, la curte, zona metrou Aparatorii Patriei. ☎0744.804.209

5. **Aparatorii** Patriei, camera mobilata bucatarie vila camera mobilata, in vila, Aparatorii Patriei, sector 4, 10 minute de metrou, soseaua Berceni, facturile de consum intra in pret 1000 lei sau camera+ bucatarie 1300 lei fara garantie, sunati acum, **1.000 L;** ☎0732.918.010 lesperance_music@yahoo.com

6. **Baneasa,** camera in vila la demisol cu baie si bucatarie la comun, **650 L;** ☎0770.762.740

7. **Baneasa,** str. Girlei Baneasa, strada Girlei. Primesc in gazda 1-2 fete, intrari separate, baie, bucatarie, incalzire centrala, internet. ☎0766.581.423/ 031.430.78.70

8. **Berceni** camera curte Aparatorii Patriei pt. doamna Berceni, camera curte Aparatorii Patriei, pt. doamna ajutor reciproc; ☎0737.762.774 lesperance_music@yahoo.com

9. **Big** Berceni- Piata Sudului camera bloc fara prop. cu balcon, mobilata, utilata,eleganta 650 de lei pentru o pers. chiria lunar **700 L;** ☎0791.385.442

10. **Braila** Inchiriez teren zona rezidentiala comerciala Proprietate situata in Braila, intr-o zona linistita cu vedere la Dunare, cu acces facil catre mai multe rute (mai putin de 1 minut): ☎0755.857.811 asistent@1benjamins.ro

11. **Brancoveanu-** Budimex camera bloc fara prop, mobilata complet, curata, eleganta, utilata pentru o pers.650 de lei lunar **650 L;** ☎0791.385.440

12. **Bucuresti si provincie, toate zonele garsoniere, apartamente, camere curte/ bloc, case vile, terenuri, spatii, locuri de veci, schimburi, vanzari- cumparari. ☎0735.343.011**

13. **Buftea, teren de inchiriat Agentie Imobiliara va ofera spre inchiriere teren Buftea, stradal, 2480mp, deschidere 65ml la strada Independentei (principala).Terenul se afla la intrarea in Buftea (intrarea dinspre Chitila) utilitatile sunt la marginea terenului. 2.500 €; ☎0750.480.282 adrian.tnedive@gmail.com**

14. **Camera chirie in vila complet utilata, tv, internet, pretul include toate utilitatile in pret, 1-2 minute de mers pe jos catre statia de tramvai si circa 5-7 minute catre statia de metrou Mihai Bravu, 1.050 L; ☎0786.247.488 fratila.nicusor1986@yahoo.com**

15. **Camera** cu televizor, internet, baie, bucatarie, metrou, pt. o doamna, **600 L;** ☎0727.064.852

16. **Camera** gratis pentru o fata, tanar sufletist crestin 33 ani ofer o camera + baie, bucatarie si living la comun in schimbul ajutorului reciproc unei doamne/ domnisoare chiar si cu copii. Exclus cuplu, barbati. ☎0724.702.781

17. **Camera** la curte, pret convenabil. Ofer spre inchiriere camera la curte, utilitati incluse, zona Parcul Carol, independent de proprietar, zona linistita, o statie tramvai distanta de metrou, **850 L;** ☎0721.923.886/ 0720.234.564

18. **Cartier** 23 August, Republica, camera la curte (vila) cheltuieli utilitati incluse in pret. Detalii la tel. **1.000 L;** ☎0774.480.970/ 0766.480.846/ 0773.921.776

19. **Cartier** Pantelimon, Aleea Pantelimon, inchiriez camera + bucatarie la curte; ☎0767.668.427

20. **Cazare** muncitori/ regim hotelier Rin Grand Vitan. Firma cu apartamente in regim hotelier oferim cazare pentru muncitori, putem colabora si cu firme, oferim factura fiscala, apartamentele dispun de toate conditiile, locatia noastra este la Rin Grand Hotel, **150 L;** ☎0768.885.086

21. **Cazare pentru muncitori Ofer cazare muncitori, inchiriere pentru personalul din constructii sau alti muncitori, sector 1 Bucuresti zona OMV Petrom City, Jiului sau Bucurestii Noi metrou Laminorului 25 L; ☎0725.583.061 nelu_iosef@yahoo.com**

22. **Central,** camera separata, la bloc, mobilata, toate utilitatile, grup sanitar propriu, chiria lunar, cheltuieli incluse, nu se cere garantie, **550 L;** ☎0729.437.744

23. **Costisa** nr. 39 B particular inchiriez camera la curte, cu toate conditiile, zona Valea Oltului cu Valea Argesului. Jumatate garantie+ **800 L;** ☎0768.088.901/ 0770.948.457

24. **Dristor,** camera bloc separata pentru baiat/barbat acces direct metrou Acces direct metrou - Rm. Valcea, Lidl, pentru baiat/barbat linistit, nu se locuieste cu proprietar. Camera mare, separata, cheie pe usa. 2 bai. Chiria 650 lei plus garantia 300 lei. Internet, cablu, **650 L;** ☎0760.633.953

25. **Drumul** Taberei Eugen Lovinescu,inchiriez o camera (sufragerie) in apartament de 2 camere, toate utilitatile, cu si fara proprietar (nefumatori) ☎0766.292.517

26. **Eroii** Revolutiei metrou, Bd. Pieptanari camera bloc fara proprietar, mobilata complet, curata, eleganta, tv, internet acces dependinte la comun pentru o pers, pret cu utilitati incluse **600 L;** ☎0791.385.442

27. **Fundeni,** inchiriez la 2 studente sau 2 salariate la curte in vila. Doua dormitoare, intrare separata, baie mare cu cada si dus, la etaj si living, mobilat, totul nou, apropape spital Fundeni, pret/ pers. **250 €;** ☎0770.345.793/ 0727.351.257

28. **Inchiriere teren pretabil spatiu comercial 22260 mp, Militari - Chiajna Persoana Juridica inchiriaza teren 22.260 mp in Militari, langa centrul comercial Chiajna si Militari Shopping. Zona cu vad. Durata inchirierii: 15-20 de ani. Fara agentii imobiliare! 4 €; ☎0727.374.722 contabilitate.globex@gmail.com**

29. **Inchiriere teren unicat 9000 mp, cartier Titan, stradal, cu utilitati, pret/mp, 2.200 €; ☎0723.327.733**

30. **Inchiriez camera in ap modest de 3 camere, unei persoane civilizate si modeste, utilitati de baza, masina de spalat, aragaz frigider, plata o luna cu o luna garantie. Exclus familii. 500 L; ☎0743.609.070**

31. **Inchiriez** camera curte fara garantie, conditii bloc, la o doamna cu copil sau doua salariate. Cer si ofer seriozitate, termen lung, 100; ☎0766.655.268

32. **Inchiriez** teren 2910 mp, adiacent, Sos. Bucuresti-Urziceni, proximitate Bucuresti, depozitare/servicii, pret/mp, **10 €;** ☎0721.524.604

33. **Inchirirez** camera mobilata la curte zona Margeanului. Pentru detalii sunati la nr. de telefon afisat: ☎0761.013.306 ursualexandru944@gmail.com

34. **Militari** Gorjului camera bloc fara proprietar, doua bai, mobilata complet, utilata, eleganta, curata pt.o persoana 700 de lei chiria plata lunar **700 L;** ☎0737.205.255

35. **Nicolae** Grigorescu Nicolae Grigorescu, 9 minute metrou, camera mobilata in gazda unei tiner/doamna nefumatoare, acces dependinte, inclus cheltuielile **800 L;** ☎0724.278.376

36. **Nicolae** Grigorescu, bl 1 Decembrie, Trapezului numai unei doamne, fete, femei salariate, fara garantie, camera este utilata, tv, frigider, pat, sifonier, ea incule, ea descuie, masina spalat, bucatarie si baie la comun, pentru vizionare sunt expuse pozele **800 L;** ☎0787.751.493

37. **Nicolae** Grigorescu, Postavarul, Titan numai unei doamne, fete, femei salariate, fara garantie, camera este utilata, tv, frigider, pat, sifonier, ea incuie, ea descuie, masina spalat, bucatarie si baie la comun, pentru vizionare sunt expuse pozele **600 L;** ☎0763.156.263

38. **Obor** metrou, camera bloc fara prop, mobilata modern, curata, utilata, eleganta pentru o pers. 650 de lei lunar **650 L;** ☎0799.663.688

39. **Piata** Romana, Polona, curte, ofer camera curata mobilata complet, cu acces dependinte, pt. un pensionar cuminte sau agent paza. **800 L;** ☎0786.247.567

40. **Prelungirea** Ghencea, inchiriez camera la curte, toate dependintele pentru o persoana 700 ron +intretinerea, **700 L;** ☎0790.501.970

41. **Sector** 2, Bucuresti, inchiriez camera mobilata la curte, baie, bucatarie, centrala termica, relatii la tel. ☎0727.382.878

42. **Tineretului,** Militari Residence firma, ofera spre inchiriere casa pentru muncitori pe str Tineretului, apropape de capatul STB 178. Casa este utilata si mobilata cu aer conditionat, masina de spalat, camere dotate cu tv. **35 L;** ☎0744.550.071 artcityconstruct@gmail.com

43. **Titan,** oferim spre inchiriere o garsoniera la curte, conditii de bloc, mobilata, situata in zona Titan, 1100 lei cu totul, **800 L;** ☎0722.607.732/ 0771.348.497

44. **Titan, Nicolae Grigorescu, bd. 1 Decembrie, fara garantie, numai pentru o doamna, fata salariata, este utilata, tv, frigider, pat, sifonier, ea incuie, ea descuie, masina spalat, bucatarie si baie la comun, pentru vizionare sunt pozele, 600 L; ☎0763.156.263**

Spaţii comerciale, birouri

1. **13 Septembrie,** Parcul Sebastian, strada Fat Frumos, S.U. 65 mp, sp. comercial, spatiu comercial destinatie coafor, cosmetica, manechiura, pedichiura, masaj, mobilat si utilat, echipat complet cu ustensilele necesare, clientela formata, chiar la Parcul Sebastian, 1+1 garantie, 50% comision sau se vinde complet mobilat cu 110.000 euro. **850 €;** ☎0735.051.778/ 0761.264.821

2. **Afumati,** inchiriere spatiu hala, S.U. 580 mp, hala nou construita, spatii a cate 580 mp fiecare pret 3,8 euro/ mp, platforma betonata 1.500 mp pentru expunere pret 1,5 euro/ mp, spatii pretabil depozitare, logistica firme curier, facilitati, **2.200 €;** ☎0724.485.211 lcluminita7@gmail.com

3. **Aparatorii** Patriei Spatiu inchiriere Inchiriez spatiu 80mp, in zona Aparatorii Patriei ,Bucuresti, mentionez ca spatiul poate fi incalzit iarna cu peleti. De asemenea, inchiriez pe termen lung si rog seriozitate. **600 €;** ☎0765.475.673 michaelidesanacristina@gmail.com

4. **Baba** Novac Inchiriere birouri in hala de depozitare S.U. 55 mp, spatiu birouri, **700 €;** ☎0747.607.626 despescu.claudia@gmail.com

5. **Baneasa,** S.U. 250 mp, spatiu comercial, pensiune 250 mp, 8 camere+receptie, 8 grupuri sanitare + teren 500 mp, **3.900 €;** ☎0790.820.440

6. **Baneasa,** spatiu de inchiriat. S.U. 320 mp, sp. comercial, De inchiriat spatiu de depozitare, showroom, birouri, in zona Baneasa, parter: 7 m deschidere x 25 lungime = 175 mp, etaj: 7m deschidere x 20.5 m lungime = 144 mp, suprafata totala 320 mp, **2.000 €;** ☎0723.117.710 office@imoo.ro

7. **Berceni,** Nitu Vasile, inchiriere spatiu comercial S.U. 92 mp, sp. comercial, Agentia Imobiliara Ro Property va propune spre inchiriere un excelent spatiu comercial disponibil in zona intersectiei dintre str. Nitu Vasile, Alexandru Obregia si Emil Racovita.92 mp **2.000 €;** ☎0748.307.307 ionut.tinica@roproperty.ro

8. **Bragadiru,** Ilfov, S.U. 550 mp, sp. comercial, Inchiriem 2 hale nou construite (2024) situate in Bragadiru apropape de Sos. Alexandriei, in spatele magazinului Penny si restaurantului Mc DonaldA's, **4.500 €;** ☎0722.678.956 dorincus@gmail.com

9. **Bragadiru,** spatiu comercial stradal S.U. 54 mp, sp. comercial, **750 €;** ☎0720.721.735 marcela.tupea@goldmcbimobiliare.ro

10. **Bucuresti** central inchiriez Clinica dentara S.U. 120 mp, sp. comercial, parter vila, zona centrala, suprafata utila 120 mp, 3 cabinete utilate Italia, mobilier high-tech ceramica Italia, radiologie OPG+ retro+CT, sterilizare, receptie, sala asteptare, BGS 24/7, videointerfon, 100 m metrou, 50 m STB. **5.000 €;** ☎0726.819.396

11. **Bucuresti** Sector 4, S.U. 250 mp, spatiu comercial stradal 250 mp, ☎0724.503.543

12. **Bucuresti,** sector 3 S.U. 153 mp, sp. comercial, Inchiriere spatiu comercial 153 mp, parter+ mezanin, toate utilitatile, stradal, statie autobuz, vad f. bun, vis a vis de Zepter, zona Uniriu, str. Lucian Blaga nr. 2, bl. K1. **3.450 €;** ☎0744.631.240 gdbinternational@yahoo.com

13. **Bucuresti** Noi, birou parter 263 mp S.U. 263 mp, spatiu birouri, Bucurestii Noi, Metrou Bazilescu, parter 263 mp/ cladire birou P+3/ (ne)mobilat birou **2.500 €;** ☎0721.739.575

14. **Caldararu,** Oxigenului 17D, S.U. 600 mp, sp. depozitare, inchiriem hala nou construita de 600 mp, teren 1.500 mp, platforma betonata 500 mp 5000 euro + TVA/ luna, cu acces facil la Centura Bucuresti si A0, apropape de Autostrada Soarelui. **5.000 €;** ☎0724.454.137 office@fabricadeinox.ro

15. **Calea** Bucurestilor 36, Otopeni, S.U. 81 mp, sp. comercial, Spatiul dispune de un living spatios cu vitrina stradala, o baie si o camera interioara. Pentru orice detalii si vizionari nu ezitati sa ne contactati de preferinta pe email sau sms, **600 €;** ☎0786.964.996 eugene.rosca@gmail.com

16. **Calea** Bucurestilor 36, Otopeni, S.U. 81 mp, sp. comercial, Spatiul dispune de un living spatios, o a doaua capere interioara si o baie. Pentru orice detalii si vizionari nu ezitati sa ne contactati de preferinta pe email sau sms, **400 €;** ☎0786.964.996 eugene.rosca@gmail.com

17. **Calea** Mosilor, nr. 262, Sector 2, Bucuresti S.U. 130 mp, sp. comercial, Inchiriez spatiu comercial in Calea Mosilor, nr. 262, Sector 2, Bucuresti, suprfata utila 130 mp, vad comercial foarte bun. **3.500 €;** ☎0720.047.541 info@corinromanescu.ro

18. **Calea** Vacaresti, Tineretului, S.U. 104 mp, sp. comercial, stradal, vitrina 12 m, sala de vanzare 65 mp, iesire spate, trafic pietonal, centrala termica, 380 V, ac, farmacie, asigurari, laborator analize medicale, birouri, platar, macelarie, parium, notariat, **1.400 €;** ☎0723.707.553 razvanzafir1@yahoo.com

19. **Central Bucuresti, S.U. 120 mp, inchiriere Clinica dentaraparter vila, zona centrala, suprafata utila 120 mp, 3 cabinete utilate Italia, mobilier high-tech ceramica Italia, radiologie OPG+ retro+CT, sterilizare, receptie, sala asteptare, BGS 24/7, videointerfon, 100 m metrou, 50 m STB, 5.000 €; ☎0726.819.396**

20. **Central,** Cismigiu, Bd. Regina Elisabeta nr. 25 S.U. 68 mp, ofer spatiu etaj 2/7, mobilat si utilat, sot poate la cerere sa fie mai gol, pentru birouri etc., se poate si locuit, pretabil orice activitate, contract ANAF; ☎0735.343.011

21. **Colentina,** Teiul Doamnei, spatiu comercial S.U. 500 mp, Agentia Imobiliara Ro Property va propune spre inchiriere un spatiu comercial intr-un complex comercial situat pe Sos. Colentina, in imediata apropiere a intersectiei cu Str. Teiul Doamnei **5.500 €;** ☎0748.307.307 ionut.tinica@roproperty.ro

Inchiriere spatii, in cladire, utilitati (gaze, electricitate, apa, canalizare industriala, cablu TV/internet, 450 KW), mentenanta spatii, paza permanenta, monitorizare video, LINIA DE CENTURA POPESTI - LEORDENI.

Spatiile sunt potrivite pentru birouri, ateliere, depozitare farmaceutica/igiena/ materiale textile.

Persoana de contact – Stefan Vlascianu: 0751.078.719

22. **Constantin Brancoveanu S.U. 82 mp, 3 camere, dec., 82 mp utili, exclusiv pentru activitati economice, parter, renovat complet, langa ANAF sector 4, pentru cabinet stomatologic cabinet de avocatura, notariat, etc. 1.000 €; ☎0735.295.584**

23. **Dacia,** Nr.169, Sector 2, Bucuresti S.U. 530 mp, spatiu birouri, Inchiriez spatiu de birouri in Cladirea Business Center The President din Dacia, 169, Bucuresti in suprafata de 530 mp si o tersa de 175 mp. **15 €;** ☎0720.047.541 romanescu.corin@yahoo.com

24. **De inchiriat Spatiu Comercial Piata Rosetti S.U. 90 mp, sp. comercial, Inchiriere sp. comercial Piata Rosetti, su = 90,54 mp, stradal, zona centrala, vitrina 12 ml, utilitati, chirie: 2.800 euro, detalii: mail/ tel: 2.800 €; ☎0725.427.427 office@dyas.ro**

26. **Dorobanti, Beller, bloc 2005, parcare, suprafata 95 mp la etajul 4, lift S.U. 95 mp, spatiu birouri, Agentia Topis Imobiliare va prezinta un spatiu cu suprafata 95 mp la etajul 4, compartimentat in 3 birouri, bucatarie, grup sanitar propriu, zona Dorobanti/ Beller. Cladirea are lift 4 persoane. Parcare 100 euro/ locul. 850 €; ☎0724.798.495 ionut.lotca@topis.ro**

Inchiriere Depozit Logistic, Hale, utilitati (gaze, electricitate, apa, canalizare industriala, cablu TV/internet, 450 KW), mentenanta spatii, paza permanenta, monitorizare video, stivuitor descarcare, Linia de centura Popesti - Leordeni:

1.300 mp - 4.00 euro mp/luna;
450 mp - 4.00 euro mp/luna;
250 mp - 4.00 euro mp/luna;
100 mp - 4.00 euro mp/luna;

Persoana de contact – Stefan Vlascianu – 0751.078.719

25. **Doamna** Ghica S.U. 90 mp, dau spre inchiriere spatiu comercial, vitrina stradala 5,5 m, in str. Doamna Ghica 183, sect. 2, pretabil comert, birouri, zona medicala, etc. **1.000 €;** ☎0722.366.183

27. **Dristor,** Ramnic, S.U. 179 mp, spatiu birouri, spatiu birouri cladire bussines, situat la etajul 2 din 3, fara lift, cu oficiu, grup sanitare femei/barbati exclusive, finisat, balcon pentru fumat individual, retea IT, paza, sistem climatizare, **2.350 €;** ☎0744.505.999 alexracanel@gmail.com

28. **Drumul** Gazarului - Piata Resita S.U. 55 mp, sp. comercial, spatiu comercial, parter de bloc, curent trifazat 380V (32A), intrare din strada pretabil cabinet medical, stomatologie **400 €;** ☎0720.536.929

29. **Drumul** intre Tarlale, S.U. 400 mp, sp. depozitare, K Imobiliare propune, spatiu de productie/depozitare, birouri, parter, suprafata 400 mp posibilitate extindere pina 1.500 mp, dublu acces, gaze, curent trifazic, parcare, **2.100 €;** ☎0724.226.342/ 021.312.59.99 cristian@k-imobiliare.ro

30. **Drumul** Sarii, 13 Septembrie, S.U. 50 mp, Str. Petre Ispirescu intersectie cu str. Clejani (Dr. Sarii - Ghencea - 13 Septembrie), ap. 2 camere, etajul 1 3, mobilat si utilat, centrala termica, balcon mare, toate utilitatile, liber, **350 €;** ☎0723.473.030 garoafa_maria@yahoo.com

31. **Eroii** Revolutiei, S.U. 100 mp, sp. comercial, spatiu productie depozitare, energie electrica trifazica, acces auto, curte, contorizare separata, 250 m de metrou, disponibil, **550 €;** ☎0799.121.777 g.georgescu@yahoo.com

32. **Ferdinand** Cladire Birouri - S.U. 250.00 mp, spatiu birouri, **2.750 €;** ☎0720.721.735 marcela.tupea@goldmcbimobiliare.ro

33. **Ferdinand,** cladire birouri, S.U. 250 mp, spatiu birouri, **3.000 €;** ☎0720.721.735 marcela.tupea@goldmcbimobiliare.ro

34. **Fundeni,** Dobroesti, hala productie 400 mp + platforma 200 mp, toate utilitatile, singur in incinta, ingradita, intrare din sosea; **1.500 €;** ☎0723.237.650

35. **Ghencea,** Valea Oltului, Drumul Taberei, spatiu comercial 200 mp S.U. 200 mp, **1.450 €;** ☎0774.429.021 smart2investestate@gmail.com

36. **Giurgiului** nr. 12, inchiriere birou 100 mp, S.U. 100 mp, spatiu birouri, va prezentam la inchiriere un spatiu de birouri deosebit situat in cladire noua de birouri. Spatiul de birouri masoara 100 mp si este situat la etajul 2. Dispune de finisaje premium, **800 €;** ☎0752.413.105 cristian@proestate.ro

37. **Giurgiului** showroom stradal, parcare, S.U. 126 mp, sp. comercial, va oferim oportunitatea sa inchiriati un spatiu comercial stradal de tip showroom, reprezentanta in zona Berceni, soseaua Giurgiului. Spatiul masoara 126 mp suprafata utila si dispune de 3 intrari **1.500 €;** ☎0752.413.105 Cristian@proestate.ro

38. **Ilfov,** Voluntari, Bd. Voluntari nr. 29C, S.U. 75 mp, inchiriez spatiu comercial parter, stradal, pretabil pentru spatiu de productie, pariuri sportive, farmacie, birouri, **550 €;** ☎0727.694.664

39. **Intercontinental** Spatio birou/booking, 5 camere. S.U. 70 mp, spatiu birouri, Vedere Inter, perfect pt. birou sau Airbnb, receptie, aer conditionat, boxa, metrou jos, proprietar, negociabil, **1.250 €;** ☎0752.972.883 galniet533@gmail.com

40. **Jilava,** prelungirea Sos. Giurgiului, S.U. 450 mp, sp. depozitare, in incinta Arteca Jilava, inchiriez spatiu depozitare si productie, birouri, suprafata 450 mp, apa, canalizare, acces tir, cu 2 usi mari de acces **1.650 €;** ☎0729.005.978 cristiaxon@yahoo.com

41. **Jilava,** Soseaua Giurgiului spatiu comercial 226 mp S.U. 226 mp, sp. comercial, Va oferim spre inchiriere un spatiu comercial stradal situat la parterul unui imobil nou. Spatiul comercial dispune de vitrina de 15 ml, si este format din:subsol: 100 mp pentru depozitare, **1.500 €;** ☎0752.413.105 Cristian@proestate.ro

42. **Magurele,** inchiriere spatiu birouri 70 mp, finisat S.U. 70 mp, spatiu birouri, Va prezentam la inchiriere un spatiu de birouri situat la parterul unui bloc nou recent finalizat situat in orasul Magurele, pe strada Florilor. Spatiul masoara 70 mp suprafata utila totala. **800 €;** ☎0752.413.105 Cristian@proestate.ro

43. **Maria Rosetti 38, S.U. 71 mp, sp. comercial, va propunem spre inchiriere un spatiu comercial de 71 mp construiti, localizat in centrul orasului, intr-o cladire moderna, cu un vad excelent, vitrina stradala, situat la parter si este dotat cu toate utilitatile: apa, canalizare, gaze, curent trifazic cu putere electrica absorbita de 54 KW 1.900 €; ☎0722.291.414**

44. **Matei** Voievod, stradal, cladire birouri S.U. 418 mp, spatiu birouri, **4.000 €;** ☎0743.335.911 madalina.tupea@goldmcbimobiliare.ro

45. **Metrou Republica, Bucuresti, sector 3, S.U. 3000 mp, sp. industrial, Inchiriez cladire zona metrou Republica cu intrare din Bld. Industriilor, langa hala Laminor. Cladirea poate fi folosita in scop industrial sau comercial, avand atat spatii deschise, cat si birouri, 8.000 €; ☎0728.737.362 serena.teodorescu@gmail.com**

46. **Mihai** Bravu, strada Gradinarilor 42 S.U. 163 mp, sp. depozitare, hala de inchiriat. Strada Gradinarilor la 3 minute metrou. Pentru depozit de orice domeniu, curent trifazic. Libera, **1.000 €;** ☎0765.404.303/ 0723.796.911

47. **Mihai** Bravu,zona Piata Iancului S.U. 20 mp, sp. comercial, stradal,20 mp,fatada 5 ml,amenajat,utilat.vad comercial foarte bun. ☎0723.674.402

48. **Militari** spatiu industrial de inchiriat 700 mp S.U. 700 mp, sp. industrial, Spatiul industrial prezentat are suprafata totala 700 compus din hala, birouri,grupuri sanitare. Constructie industriala structura mentalica inchideri din panouri sandwich. Spatiul are inaltime intre 4 **3.100 €;** ☎0744.212.102 office@imoo.ro

49. **Militari,** Metro, Auchan Spatiu comercial, str. Ilie Petre S.U. 38 mp, sp. comercial, particular, ofer spre inchiriere spatiu comercial, cu suprafata de 38 mp, parcare, constructie 2023, in zona Militari, Metro, Auchan, statie Stb vis a vis, str. Ilie Petre. Comision 0, **600 €;** ☎0723.271.439 cosmin.cojocaru@yahoo.com

50. **Militari,** sector 6, str. Valea Lunga nr. 30 S.U. 165 mp, sp. depozitare, Proprietar inchiriez hala, 220 mp, inaltime 6 m, toate utilitatile: gaze, curent trifazat, apa, pretabila pentru depozitare si prestari servicii, in zona Militari **625 €;** ☎0722.234.495 mafteitop@yahoo.com

51. **Mogosoaia** acces Soseaua Odaii, Parc Logistic. S.U. 2500 mp, sp. depozitare, hala autorizata ISU-2500 mp, inaltime libera 8.5 m, rafturi, acces TIR din centura, 2 rampe de aprovizionare, structura beton, incalzire generator aer-gaz, sprinkere, hidranti, paza 24/7, parcare, acces non-stop, **6 €;** ☎0722.241.794 bogdan.ilioiu@gmail.com

52. **Mosilor,** adiacent, spatiu inchiriere S.U. 40 mp, spatiu birouri, Mosilor, adiacent, spatiu in vila,la subsol, 40mp, amenajat, zona buna, semicentral, pentru birouri, depozitare ,etc **480 €;** ☎0733.044.670 unoimobiliare@yahoo.com

53. **Mosilor,** central, S.U. 280 mp, sp. comercial, pensiune 10 camere in centrul Bucurestiului, pe o strada cocheta, departe de zgomot aglomeratie, mobilata utilata cu nota 8.4 pe Booking, se poate pastra id booking contra cost **5.000 €;** ☎0765.685.348 mihaipetrache76@gmail.com

54. **Oltenitei** Bucuresti S.U. 100 mp, sp. comercial, Spatiu comercial stradal independent, 104 mp, vitrina de 12 m, Sos. Oltenitei 46, vis-a-vis de intrarea in Parcul Tineretului, Amfiteatru Facultatii de Medicina. **3.500 €;** ☎0729.300.529

55. **Oltenitei** Sector 4 Bucuresti S.U. 280 mp, sp. industrial, Bucuresti -Soseaua Oltenitei,proprietar, inchiriez hala 280mp, termopane. aer conditionat, centrala proprie, grup sanitar, situata la nivel 1, cu acces scara din curte,fara lift, zona linistita, pret negociabil. **6 €;** ☎0723.225.930

56. **Oltenitei,** adiacent, S.U. 97 mp, sp. comercial, spatiu comercial st- 97 mp pretabil reprezentanta, salon frizerie, cosmetica, coafor, market. etc zona cu vad, apropiere mijloace transport. **1.200 €;** ☎0737.242.425 konfort.rezidential@yahoo.ro

57. **Oltenitei,** Mega Image S.U. 180 mp, sp. comercial, Va oferim spre inchiriere un spatiu comercial in incinta Mega Image, finisat la cheie, strada de Sos. Oltenitei, nr.19, intrare Popesti Leordeni,toate utilitatile, vad comercial, farmacie langa. **3.000 €;** ☎0758.041.197

58. **Otopeni,** Ilfov, Calea Bucurestilor 36, S.U. 81 mp, spatiu comercial 2015, **600 €;** ☎0753.390.413

59. **Pantelimon,** Ilfov, S.U. 2000 mp, inchiriere, asociere complex turistic Casa de Piatra,(hotel piscina restaurant), functional, utilat, la cheie.Locatie buna pt. deschidere camin de batrani. Sms sau telefon. Negociabil, **6.000 €;** ☎0729.492.007

60. **Pantelimon,** Piata Delfinului S.U. 150 mp, sp. comercial, restaurant mobilat parc Ostrov, terasa, parcare auto, bucatarie utilata, cuptor lemne, sistem ventilatie, alarma, sistem iluminare, 3 grupuri sanitare, scara interioara, bar mobilat si utilat, **2.845 €;** ☎0728.820.095 sweetheme_imob@yahoo.com

61. **Pantelimon,** Tuborg S.U. 710 mp, sp. industrial, Pantelimon, Tuborg, va oferim la inchiriere, spatiu depozit 560 mp + birouri 150 mp+ teren 500 mp, structura metalica, 5.5 m inaltime, utilitati, apa, canalizare, gaze, centrala termica, trifazic, usi automate, acces TIR, chirie 3000 euro+ tva **3.570 €;** ☎0733.161.954

62. **Pantelimon-** Tuborg, inchiriere spatiu hala, S.U. 700 mp, sp. depozitare, Pantelimon spatiu hala 700 mp din care 120 mp spatiu birou, pretabil depozitare, mici ateliere ,productie, acces tir/ auto, hala cu inaltime 6 m, facilitati, pret 3500 euro + TVA, **3.500 €;** ☎0724.485.211 caramihailuminita@gmail.com

63. **Piata** Veteranilor S.U. 118 mp, sp. comercial, Inchiriez Spatiu comercial 117,17 mp deschidere 6 mp cu acces rampa de aprovizionare toate utilitatile gaze, 380 W, in Militari sector 6, complex Piata Veteranilor, pret luna inclus TVA. **2.500 €;** ☎0723.130.244

64. **Piata** Veteranilor, S.U. 54 mp, sp. comercial, inchiriez spatiu 54 mp in incinta pietei cu vad foarte bun, cu 2 usi de acces open space, toate utilitatile, gaze, apa,lumina, centrala,grup sanitar, geamuri de jur imprejur, exclus pariuri si jocuri. Pret/luna **1.500 €;** ☎0723.130.244

65. **Popesti** - Leordeni Inchiriere Depozit Logistic, Hale, utilitati (gaze, electricitate, apa, canalizare industriala, cablu TV/internet, 450 KW), mentenanta spatii, paza permanenta, monitorizare video, stivuitor descarcare, Linia de centura Popesti - Leordeni:-1.300 mp - 4.00 euro mp/luna;-450 mp - 4.00 euro mp/luna;-250 mp - 4.00 euro mp/luna;-100 mp - 4.00 euro mp/luna;Persoana de contact- Stefan Vlascianu. ☎0751.078.719

66. **Popesti** - Leordeni Inchiriere spatii, in cladire, utilitati (gaze, electricitate, apa, canalizare industriala, cablu TV/internet, 450 KW), mentenanta spatii, paza permanenta, monitorizare video, Linia de centura Popesti - Leordeni:Spatiile sunt potrivite pentru birouri, ateliere, depozitare farmaceutica/ igiena/ materiale textile. Persoana de contact - Stefan Vlascianu. ☎0751.078.719

67. **Popesti** - Leordeni sp. industrial, Inchiriere spatii, in cladire, utilitati (gaze, electricitate, apa, canalizare industriala, cablu TV/internet, 450 KW), mentenanta spatii, paza permanenta, monitorizare video, Linia de centura Popesti - Leordeni:Spatiile sunt potrivite pentru birouri, ateliere, depozitare farmaceutica/ igiena/ materiale textile. Persoana de contact - Stefan Vlascianu. ☎0751.078.719

68. **Popesti** Leordeni, S.U. 20000 mp, sp. depozitare, inchiriem/ for rent calitatea cea mai inalta, hale depozitare incepand de la 50 mp pana la 20.000 mp se pot imparti in functie de necesitatea chiriasului birouri spatii de productie.www.topdepozit.ro ☎0741.200.094/ 0758.022.771 grecrombussinesgroup@yahoo.com

69. **Popesti** Leordeni, Linia de centura S.U. 1300 mp, sp. comercial, Inchiriere Depozit Logistic, Hale, utilitati (gaze, electricitate, apa, canalizare industriala, cablu TV/internet, 450 KW), mentenanta spatii, paza permanenta, monitorizare video, stivuitor descarcare **4 €;** ☎0751.078.719

70. **Prelungirea** Ghencea, pasaj Domnesti, S.U. 15 mp, sp. depozitare, inchiriem pentru depozitare containere noi (self storage), sigure, usor de accesat si simplu de utilizat. Le puteti folosi pentru depozitarea bunurilor personale sau nevoile firmei dvs. **595 L;** ☎0770.161.285

71. **Rahova** - intersectie Margeanului S.U. 55 mp, sp. comercial, spatiu comercial la parter bloc (toate actele la zi) , intrare din strada, grup sanitar, vitrina, acces pietonal, vedere fata, vad comercial, pretabil notariat, cabinet medical, etc. **700 €;** ☎0730.125.007 dana.becherescu@gmail.com

72. **Rahova,** Margeanului S.U. 55 mp, sp. comercial, spatiu comercial, stradal, 55 mp, intrare din strada, toate autorizatiile la zi primarie, curent 380 w, vitrina 12 m, pretabil notariat, stomatologie,frizerie, cabinet veterinar, amanet,optica mediacala, croitorie, agentie imobiliara, solar bronzat etc. **700 €;** ☎0786.325.404

73. **Regina** Maria - Rondul Cosbuc S.U. 80 mp, sp. comercial, Inchiriere spatiu comercial ultracentral, suprafata utila 80mp, dispusi in 4 incaperi (50mp in fata si 30mp in spate), vitrina 3m, 2 grupuri sanitare, doua intrari, toate utilitatile **1.190 €;** ☎0799.121.777/ 0766.317.618 g.georgescu@yahoo.com

74. **Republica** inchiriere spatii industriale, S.U. 680 mp, sp. industrial, platforma industriala, spatii hale suprafete de 450 mp, 680 mp pana la 5000 mp, inaltime 8-110 m, pretabil depozitare, confectii metalice, hidranti interior/exterior, putere mare curent, pod rulant, **2.640 €;** ☎0724.485.211 lcluminita7@gmail.com

75. **Republica,** S.U. 594 mp, sp. industrial, Pantelimon/ Republica, spatii ind. 594 mp mp si inaltimi de la 4 m-6 m, amenajat recent, spatiu birou pretabil productie/ depozitare incalzite, gr. sanitare/ birouri, paza, toate facilitatile, metrou, **3.860 €;** ☎0732.366.831/ 0724.485.211 lcluminita7@gmail.com

76. **Republica,** inchiriere spatii birouri, S.U. 38 mp, spatiu birouri, Republica cladire de birouri, s= 38 mp, 44 mp, 107 mp paza, receptie, locuri parcare, imobil cu 2 lifturi apropape de metrou, mijloace transport, pret 10 euro/mp, TVA cu utilitati incluse, **380 €;** ☎0724.485.211 lcluminita7@gmail.com

77. **Romana** S.U. 21 mp, spatiu birouri, birou 21 mp, renovat recent, vedere spate, in cladire de birouri, la iesirea de la metrou Romana, luminozitate si liniste, paza. Poate fi inchiriat atat pe termen lung cat si pe termen scurt **370 €;** ☎0787.249.722 tzikus@yahoo.com

78. **Romana,** ASE, Dorobanti, parter 100 mp comision 0%, S.U. 100 mp, spatiu birouri, Parter in vila, 3-4 birouri, Sectia 1 de Politie din Bld. Lascar Catargiu zona Romana/ Victoriei/ Dorobanti. Situat in vila interbelica la parter cu acces separat, suprafata 100 mp, contorizat separat. **1.500 €;** ☎0724.798.495 ionut.lotca@topis.ro

79. **Rond** Piata Alba Iulia, Bucuresti, sector 3 S.U. 80 mp, spatiu birouri, spatiu birouri sau spatiu comercial intr-un apartament de 3 camere cu doua bai situat la parterul unei vile P+3, curte cu spatii verzi, supraveghere video, aer conditionat, internet. 1.200 euro **1.300 €;** ☎0726.458.716 nicolaennicolae@yahoo.com

80. **Rudeni,** Soseaua de Centura, Ilfov, S.U. 1300 mp, sp. industrial, Buna ziua. Agentie oferim spre inchiriere in zona Soseaua De Centura - Rudeni, acces direct din centura: o hala metalica din tabla, izolata cu vata minerala si rigips pe interior in

33. **Piata** Romana, rond, ap. 2 cam. priveliste frumoasa apartament 2 camere in regim hotelier, foarte central, rond Piata Romana, mobilat si utilat atat pentru perioada lunga cat si pt. o perioada scurta, **200 L;** ☎0727.831.455 ioachim.catalin@gmail.com

34. **Piata** Rosetti, 2 camere cu terasa, vedere superba apartament 2 camere cochet, Piata Rosetti, internet wifi, mobilat, utilat complet pentru sejururi lungi sau scurte. Capacitate maxima 4 persoane. **220 L;** ☎0727.831.455 ioachim.catalin@gmail.com

35. **Piata** Unirii, BRD, inchiriez apartament in regim hotelier compus din 2 camere situat stradal, La Piata Unirii TV, cu youtube Internet wi-fi, lenjerii curate, prosoape, cosmetice, 24 h, bon fiscal, plata cash, plata prin banca, factura, 100/3 ore, **220 L;** ☎0725.144.888

36. **Piata** Unirii, Dimitrie Cantemir, 2 camere, cochet apartament 2 camere cochet, et. 5/8, 58 mp, Unirii, bd. Dimitrie Cantemir, internet wifi, smart tv, Netflix, mobilat, utilat complet pentru sejururi lungi sau scurte. Capacitate maxima 4 persoane, **200 L;** ☎0727.831.455 ioachim.catalin@gmail.com

37. **Regie** Politehnica camera de inchiriat Inchiriez camera toate conditiile, zona Grozavesti, Politehnica; ☎0723.286.705 office@puideurs.ro

38. **Regim** Hotelier / Cazare Muncitori de la 150 de lei garsoniere (2 perosane) /apartamente 2 camere (4 persoane) si apartamente 3 camere (6-8 persoane) **150 L;** ☎0768.885.086

39. **Regim** hotelier adult only Vino sa descoperi un alt gen de cazare! Locatiile noastre functioneaza in Regim Hotelier, in incinta Rin Grand Residence! Adult Only! **200 L;** ☎0768.885.086

40. **Regim** hotelier in zona Titan. Camera decorata ca in poze, Locatia perfecta pentru tine si perechea ta. Petreceti clipe de neuitat doar voi doi in locatia intima, curata, mobilata, in zona Titan. 3 ore 150 lei, 4 ore 200 lei, 24 h=250 lei; ☎0724.091.003 bogdanbucuresti26@gmail.com

41. **Regim** Hotelier Rin Grand Hotel. Va propunem spre inchiriere garsoniere, apartamente cu 2 cam. si apartamente cu 3 cam. in regim hotelier in incinta Rin Grand Hotel, locatiile dispun de conditii hoteliere, **30 €;** ☎0768.885.086

42. **Rin** Grand Hotel, apartamente 2 camere in regim hotelier in Rin Grand Hotel, **100 L;** ☎0768.885.086

43. **Rin** Grand Hotel, ap. 2 camere lux, apartament regim hotelier Rin Grand Hotel, poze reale, preturi incepand de la 100 lei pt. 3 ore sau 40 de euro pe zi, clima, pat matrimonial, canapea extensibila, wi-fi, piscina, sauna etc. **40 €;** ☎0768.885.086

44. **Rin** Grand Hotel, apartament regim hotelier. Vitan, Rin Grand Hotel lux, poze reale, apartament 2 camere, 40 euro/ zi, 100 Lei/ 3 ore, clima, pat matrimonial, internet wi-fi masina de spalat, piscina contra cost, lenjerie prosoape, **200 L;** ☎0768.885.086 arnold.sorin.alexandru.1988@gmail.com

45. **Rin** Grand Hotel, apartamente cu 2 sau cu 3 camere regim hotelier, locatia apartamentelor este la Rin Grand Hotel, preturile pornesc de la 200 de lei pe zi pt apt cu doua camere si 300 de lei pt apt cu 3 camere, mai multe detalii putem oferi telefonic, **200 L;** ☎0768.885.086

46. **Rin** Grand Hotel, Relax Suits Confort apartamente in regim hotelier, preturi incepand de la 100 de lei tranzit pt. 3 ore sau 200 de leipe zi, apartamentele se afla in complexul Rin Grand, **100 L;** ☎0768.885.086

47. **Rin** Grand hotel. Regim hotelier Rin Grand apartamente si garsoniere complect utilat pret pe 3 h 100 de lei iar pe noapte in functie de nr. de persoane si locatie intre 150-200 de lei, mai multe detalii telefonic, **100 L;** ☎0768.770.282

48. **Rin** Grand Residence, ap. 2 camere regim hotelier apartamente 2 si 3 camere in incinta Rin Grand hotel, apartamente mobilate si utilate modern, dupa standarde hoteliere, preturile incep de de la 100 lei pt. 3 ore, 200 lei pe zi sau 300 lei pe zi, **100 L;** ☎0768.885.086

49. **Rin** Grand Residence, apartamente cu 2 si 3 camere Regim hotelier la Rin Grand Hotel, oferim spre inchiriere garsoniere, apartamente cu doua si trei camere preturi incepand cu 100 lei pt. 3 ore, 150 pe noapte garsoniere, 200 lei si 300 lei 3 camere, **100 L;** ☎0768.885.086

50. **Rin** Grand Residence, regim hotelier apartamente cu doua si trei camere, garsoniere in cladirea fostului hotel Rin Grand Vitan **200 L;** ☎0768.885.086

51. **Rin** Grand Vitan regim hotelier apartament romantic apartamentul se afla in incinta Rin Grand Hotel, locatie unicata!!! **150 L;** ☎0768.885.086

52. **Slanic** Moldova, vacanta Apartament 2 camere, 3 paturi, 60 mp, conditii confortabile (lux), situat in inima muntelui, aproape de intrarea in statiune. Cafeaua din partea casei. Certificat ANAT. Rezervari din timp. Listat Booking. Va asteptam cu drag. **400 L;** ☎0727.591.891 ligiabeatrice@yahoo.com

53. **Stefan** cel Mare Hotel 3 stele, zona Dinamo, ofera camere mobilate si utilate, complet dotate, cu baie, wi-fi, frigider, televizor, la preturi accesibile: 120 L camera dubla/ 3-4 ore, 200 L apartament lux/ 3-4 ore. **120 L;** ☎0730.655.556 contact@casasofia.ro

54. **Studio** in the Old City. Ofer spre inchiriere in regim hotelier studio la intrarea in centrul vechi al Bucurestiului cu un pat si o canapea extensibila, bucatarie complet mobilata, doua aparate de aer conditionat, masina de spalat. Ideeala pentru familie, dar si pentru grupuri. Pretul este: 220-2 persoane, 140 - 3 ore,50 persoana in plus, **220 L;** ☎0771.474.665 badaranbogdan@gmail.com

55. **Studio** romantic, Piata Alba Iulia, este special conceput pentru cine apreciaza calitatea si romantismul. Daca cautati sa faceti o seara romantica partenerului ati gasit locul ideal, Recenzii f bune pe booking.com; ☎0722.176.670 dreamimobiliare@yahoo.com

56. **Tineretului** parc, inchiriem in regim hotelier studiouri mobilate cu baie proprie langa liceu Sincai, minim doua nopti. **170 L;** ☎0731.144.155 chirilafd@yahoo.com

57. **Titan,** particular inchiriez garsoniera in regim hotelier, **100 L;** ☎0724.091.003 bogdanbucuresti26@gmail.com

58. **Ultracentral** Bucuresti, Calea Victoriei, Unirii Universitate, Calea Victoriei Regim hotelier totul nou renovat recent. Locatie, bloc, scara supercivilizat, stradal. Apartament dec., spatios 60 mp, 2 balcoane, renovat, mobilat si utilat 2024, **170 L;** ☎0723.712.883 generalexpert.imob@yahoo.com

59. **Unirii** 69, Bloc Naturalia, ap 2 cam, dec. ,mobilat si utilat complet, intrare stradala, etaj intermediar, va asteapta pentru un sejur confortabil! **220 L;** ☎0786.579.279

60. **Unirii** 73, ap 2 cam. dec., mobilat si utilat complet, la 2 min. de rond Alba Iulia, stradal, etaj intermediar, curat, elegant si spatios. **220 L;** ☎0786.579.279

61. **Unirii acces non stop camera dubla in regim hotelier Oferta. Regim hotelier, in zona Unirii (str. Liveni) cu capacitate de 12 camere. Accesul se realizeaza in sistem de self check-in non stop. In perioada 01.06 - 30.07 doar: 150 lei/ 4 ore; 200 lei/ 8 ore; 225 lei/ 24 ore. Pentru rezervari folositi numarul de telefon din anunt (Whatsapp), 150 L; ☎0721.134.111 contact@liveni22.ro**

62. **Unirii,** Decebal, Cantemir, Octavian Goga ofer spre inchiriere garsoniere si apartamente, stradale, mobilate, utilate, tv, internet, loc parcare, discrete, curate. Poze 100% reale **170 L;** ☎0770.989.898

63. **Unirii,** Decebal, Cantemir, Octavian Goga, Nerva, zone: Unirii Zepter, Decebal, Cantemir, Nerva, ofer spre inchiriere apartamente 2 camere si garsoniere, stradale, mobilate si utilate lux, tv, internet, loc parcare, discrete, curate, **170 L;** ☎0770.989.898 logo_fatu@yahoo.com

64. **Unirii,** Piata Alba Iulia Dreamresidence va ofera apartamente de 5 stele, garsoniere si apartamente utilate si igienizate zona piata Alba Iulia, b-dul Unirii, piata Unirii,Nota 9 pe Booking.com **100 L;** ☎0730.950.950

65. **Unirii,** regim hotelier, Bd. Cantemir, apartamente bulevardul Cantemir utilate si mobilate, tv, masina de spalat, wi-fi, prosoape si lenjerii curate. Preturi de la 100 Lei/ 3 h, si 200 Lei/ 24 h. Detalii si rezervari tel. **100 L;** ☎0770.400.557

66. **Universitate,** Bucuresti Calea Victoriei, New regim hotelier, bloc unic, ultracentral, stradal, dec., bloc din 1980, apartament, garsoniera renovat total, Tv Smart, Netflix, Wi-fi non stop, pret oferta 2 camere 300 Lei (ap. din poze), **150 L;** ☎0723.712.883 laurcrist1991@yahoo.com

67. **Universitate,** Calea Victoriei, Bucuresti. Regim hotelier in bloc unic in zona ultracentrala, stradal, dec. spatios. Bloc/ scara supercivilizat constructie 1980. Tv Smart/ LG 130 cm +Wi-fi. Renovat recent 2024, **150 L;** ☎0723.712.883 generalexpert.imob@yahoo.com

68. **Universitate,** Centrul Vechi apartament 2 camere, situat in Centrul Vechi, foarte aproape de Piata Universitatii. Este pregatit atat pentru sederi lungi, cat si pentru cele scurte, **220 L;** ☎0727.831.455 ioachim.catalin@gmail.com

69. **Universitate, garsoniere, ultracentral, garsoniere si apartamente cu 2 si 3 camere regim hotelier ultracentral Universitate, Uniri si Romana si Victoriei. Pret: pentru 3 ore de la 120-200 Lei. Pret pentru Garsoniere de la 120-200 lei.Pret pentru apartamente cu 2 si 3 camere200-300 lei 120 L; ☎0737.492.412 julyamazirov@yahoo.com**

70. **Universitate,** Sala Dalles, apartament 2 camere in regim hotelier, foarte central, rond Piata Romana, mobilat si utilat atat pentru perioada lunga cat si pt. o perioada scurta, **220 L;** ☎0727.831.455 ioachim.catalin@gmail.com

71. **Universitate,** Spitalul Coltea, 2 camere, apartament 2 camere vis a vis de Spitalul Coltea, priveliste frumoasa, este dotat atat pentru rezervari lungi cat si pentru rezervari scurte. Capacitate maxima 4 persoane, **220 L;** ☎0727.831.455 ioachim.catalin@gmail.com

72. **Valea** Doftanei, predau afacere la cheie, afacere Camping, Valea Doftanei, 4.000 mp, parcare 500 mp, 10 casute mobilate utilate, cabana mare, bucatarie, sala patrecere, capacitate intreg campingul 50 pers., pt. evenimente 100 pers., **4.800 €;** ☎0765.685.348/ 0729.522.555

73. **Vitan,** Dristor, Obor, Mihai Bravu, Muncii garsoniere, apartamente regim hotelier cf. lux, tv led, internet WiFi, foarte curat, lenjerii prosoape, bloc nou, parcare, nu acceptam escorte 100/ 3 ore, 150 lei/ zi, **150 L;** ☎0722.586.802

74. **Vitan,** garsoniera mobilata utilata garsoniera in Vitan, dotata cu aer conditionat, mobilata, pat dublu, canapea extensibila, utilata complet, 150 lei pe zi. **150 L;** ☎0729.774.321 antinarii@gmail.com

75. **Vitan,** garsoniera regim hotelier, aer conditionat garsoniera mobilata si utilata complet, aer conditionat, wi-fi, pat dublu si canapea extensibila, parter, in imediata apropiere a Bucuresti Mall, 180 Lei/zi **150 L;** ☎0729.774.321 antinarii@gmail.com

Cereri închirieri

1. **Agentie** Imobiliara intermediaza inchirieri garsoniere, apartamente, mobilate, utilate, in zona ultracentrala cu acces usor la metrou sau Ratb. Urgent; ☎0722.828.609 imobiliare.az@gmail.com

2. **Apartament** cu chirie cautam Familie seroiasa 3 adulti cautam apartament cu chirie lunile Iulie si August in Sinaia, Busteni ocrem si oferim seriozitate . ☎0741.969.605

3. **Apartamente,** garsoniere familie de medici cautam urgent garsoniera, apartament, casa. Oferim pretii zorlei. Oferim maxima seriozitate; ☎0722.542.692 aurelia_iba@yahoo.com

4. **Bucuresti si provincie, toate zonele garsoniere, apartamente, camere curte/ bloc, case vile, terenuri, spatii, locuri de veci, schimburi, vanzari-cumparari. ☎0735.343.011**

5. **Bucuresti, agentie imobiliara solicita spre inchiriere de la proprietari gars. si apartamente, in sector 2, 3, 4, 6, doar pe termen lung se ofera plata anticipat si garantie, clienti romani fara animale, selectam clientii; ☎0728.879.797 lagunaimob@yahoo.com**

6. **Bucuresti, Romstil intermediaza inchirierea de garsoniere, apartamente, case, vile, camere la bloc sau la curte; ☎0724.278.376**

7. **Bucuresti, fara comision proprietar, agentie imobiliara, 33 ani experienta, cauta, fara comision proprietar, garsoniere, apartamente, pentru clienti foarte seriosi, contracte termen lung, plata in avans plus garantie, evaluare gratuita; ☎0733.787.340**

8. **Bucuresti,** toate sectoarele, cautam apartamente, garsoniere, case, vile, mobilate/ nemobilate, indiferent de zona, urgente, in vederea inchirierii, cumpararii, avem clienti seriosi, experienta indelungata in domeniu; ☎0721.864.861/ 0747.115.444 expocardinal@yahoo.com

9. **Caut** camera la bloc sau curte in Bucuresti, ofer 600-700 Lei, chiria, o singura persoana; ☎0724.278.376

10. **Caut garsoniera sau apartament pentru inchiriat Caut urgent garsoniera sau apartament, mobilat, nemobilat pentru tineri medici, oferim pretul zonei. Oferim maxima seriozitate ☎+40761532117**

11. **Caut** garsoniera, apartament, spatiu comercial Buna ziua, particular caut spatiu cu plata saptamanala. Nu accept fara contract de inchiriere declarat la A.N.A.F., stima!De preferat, nemobilat.250 lei/ saptamana **250 L;** ☎0741.052.261 rebegeatimusalin@gmail.com

12. **Caut sa inchiriez urgent apartament 2 camere. Caut sa inchiriez urgent apartament in Bucuresti la parter sau maxim etaj 1. Vor locui mama mea impreuna cu baiatul meu in varsta de 5 ani cu ADHD, rog seriozitate maxima, nu accept agentii imobiliare, prefer direct particulari, buget maxim 1500 ron, 1.500 L; ☎0736.796.877 stan.alexandra198929@gmail.com**

13. **Garsoniere,** apartamente, mobilat/ nemobilat, familie de medici fara copiii, oferim pretul zonei; ☎0722.542.692 pavimobiliare@yahoo.com

14. **Inchirieri** garsoniere, apartamente, case, vile. Inchirieri ,garsoniere, apartamente, case, vile in sector 2 si adiacent, comision 0 pentru propietari; ☎0723.272.097

15. **Lacul Tei Stefan cel Mare Floreasca Obor, Colentina, Iancului, sector 2, agentie imobiliara ne ocupam de inchirieri si vanzari garsoniere, apartamente,oferim si cerem seriozitate pentru colaborari de lunga durata, comision standard ☎0758.074.444 valigeorgescu88@gmail.com**

16. **Militari,** Drumul Taberei caut urgent garsoniera, semimobilata/ mobilata, utilata, client serios ☎0724.278.376

AUTO, MOTO, UTILAJE

17. **Sectoarele** 5 sau 6, caut urgent camera, garsoniera sau apartament la un pret accesibil, mobilata decent; 0722.718.990 ☎0729.396.819

18. **Sector 1, 2, 3, 4, 6 Catalina inchiriaza urgent garsoniera sau apartament in Bucuresti, direct de la proprietari,plata in avans garantie, termen lung. Facem selectie de clienti; ☎0728.879.797/ 0728.879.797**

19. **Sector** 4 Bucuresti, Caut sa inchiriez apartament nemobilat in Sector 4 si imprejurimi. **200 €;** ☎0725.266.766

20. **Solicitam** garsoniere. Agentie Imobiliara solicita pentru inchiriere garsoniera mobilata in zonele Tineretului, Brancoveanu, Unirii, Universitate, Ion Mihalache pentru pentru o fata salariata, pretul zonei; ☎0721.864.861/ 0747.115.444 expocardinal@yahoo.com

5 Auto, moto utilaje

Autoturisme

1. **Chevrolet** Aveo an 2008, 152000 km, benzina, culoare gri sobolan, itp 2025 iulie, stare perfecta, baterie noua, jante aliaj cu cauciucuri vara, jante tabla cu cauciucuri iarna, set ambreiaj schimbat 2023, disc. **3.000 €;** ☎0727.796.365

2. **Chevrolet** Volt an 2017, 131000 km, hibrid, 1500 cmc,neinmatriculata Plug in hibrid baterie 18kwhMotor benzina Autonomie curent 80-120km Foarte economa si fiabila, propulsia se face prin motorul electric mereu cuplat mareProprietar in acte,o radiez la vanzare **12.999 €;** ☎0721.111.812

3. **Dacia Logan an 2021, 73054 km, benzina, inmatriculata Vand Dacia Logan,an 2021,stare perfecta de functionare.Pret negociabil. 12.000 €; ☎0752.832.389**

4. **Dacia Logan Vand Dacia Logan,in stare perfecta,an 2021. 13.000 €; ☎0752.832.389**

5. **Dacia** Logan an 2019, 151000 km, benzina + GPL, 1000 cmc, inmatriculata Vand Logan 2019, benzina +GPL, instalatie Tomasetto, AC functional, anvelope-amortizoare- discuri de frana-placute toate schimbate in urma cu o luna, stare perfecta de functionare, **5.800 €;** ☎0723.692.490 gmihaibogdan@yahoo.com

6. **Ford Focus an 2017, 48035 km, benzina, 1000 cmc, inmaticulata 2017 Ford, benzina 1.0, Euro 6, 125 CP,inmaticulat. Anvelope vara/iarna. 48035 km. Revizii efectuate la zi la Ford: 2018 (4400 km), 2019 (10957 km), 2020 (17031 km), 2021 (25260 km), 2022 (34652 km), 2023 (43000 km), 10.450 €; ☎0720.456.924**

7. **Ford** Focus an 2006, 149000 km, diesel, 1600 cmc, inmaticulata Vand masina Ford Focus, impecabila, in perfecta stare de functionare. **3.700 €;** ☎0722.635.702

8. **Honda** CR-V an 2004, 185500 km, benzina, 2000 cmc, inmaticulata Vand Honda CRV stare buna. Folosita zilnic. Pretabila GPL. Pret negociabil, **5.000 €;** ☎0748.110.560 iani_gusita@yahoo.com

9. **Jaguar** F-Pace an 2019, 125500 km, diesel, 2000 cmc, inmaticulata Motor 2000 cm3, 4X4 cu 240 cp, albastru perlat, modul Eco, Comfort, Sport, Winter, Webasto, Lane Assist, audio Meridian Subwoofer, bluetooth, volan piele cu padele **25.490 €;** ☎0724.973.580 alen_gold@yahoo.com

10. **Mazda** 6 an 2007, 328000 km, diesel, 2000 cmc, inmaticulata Mazda 6 combi exclusiv sport, motor 2000 diesel 143 cp, anul fabricatiei 2007, primul proprietar in Romania. Masina a fost rulata mult in Germania. ITP inca aproape 1 an, masina fara erori aprinse, functioneaza normal. Pret 9500 Lei, **1.900 €;** ☎0729.272.344 alexutzugabi1985@gmail.com

11. **Mazda** CX-7 an 2009, 260000 km, GPL, 2500 cmc, inmaticulata Functioneaza impecabil. 250 CP. Instalatie GPL italiana. Schimbat recent ambreiaj, discuri de frana si blocuri optice. Roti de rezerva cu anvelope de iarna. Distribuita a fost schimbata la 220.000 km. **4.900 €;** ☎0744.420.352

12. **Mercedes-Benz an 2012, 322029 km, diesel, inmaticulata Vand Mercedes Sprinter autoutilitara,stare buna de functionare, a fost masina reprezentantei Mercedes. Pret negociabil 14.000 €; ☎0752.832.389**

13. **Mercedes-Benz C 220 an 2019, 160100 km, diesel, 2000 cmc, inmaticulata C220 4matic - stare excelenta -negociabil 20.800** €; **☎0733.869.293**

14. **Suzuki Vitara an 2018, 55000 km, benzina, 1400 cmc, inmaticulata Suzuki Vitara S 1.4 Allgrip, 4x4, automata, 2018, 55.000km, in garantie, 140cp, senzori, radar frana, anvelope iarna/vara, primul proprietar, cumparata de la reprezentanta, camera video, 17.400** €; **☎0724.393.943 emilian.badea@porr.ro**

15. **Toyota RAV 4 an 2007, 174000 km, diesel, 2200 cmc, inmaticulata Vand Toyota Rav 4, anul 2007, primul proprietar, diesel, cilindree 2231, 136 CP, tractiune integrala, kilometraj 174000, 5.500** €; **☎0722.750.593 jeanmitrofan@gmail.com**

16. **Volkswagen** Polo an 2020, 89000 km, benzina, 1000 cmc, inmaticulata Vand Volkswagen Polo 1.0 EVO 80CP, 2020, euro 6, benzina, cutie manuala, 90.000km, culoare alba **9.650 €;** ☎0731.611.759

Camioane, autoutilitare

1. **Ford Transit Euro 5 2015 Varianta supra-inaltata, carte service, un sigur propietar, aer conditionat, inchidere centralizata, gemuri electrice, cauciucuri 80%, ITP, RCA. Accept unele variante, an 2015, 585000 km, 6.500** €; **☎0728.855.055 xmasoft@gmail.com**

Utilaje industriale

1. **Buldoexcavator** CX1 Vand Buldoexcavator CX1 an 2014 ,3400 ore ,brat extensibil,cupa multifunctionala ,35000 Euro. Si Buldozer Liebherr an fabricatie 2002,scalificator spate ,lama muktifuncionala 6 pozitii pret 17000 Euro ☎0768.386.038

2. **Inchiriem incarcatoare telescopice 13 m Tekko Logistik ofera servicii inchiriere si transport incarcatoare telescopice Terex, Manitou, Jcb, Merlo, cu maxim 2500 ore de functionare; brat telescopic de 13 m; sarcina de lucru de 3500 kg ☎0749.064.848 tekko@tekko.ro**

3. **Inchiriez excavator 20 tone, pe roti, inchiriem excavator New Holland WE 190, nou, dotat cu cupa taluz, cupa sapatura 1 mc, cupa perforata pentru sortare. Putem asigura si trailer pentru transport. Tarif 250 lei/ora +TVA+carburant. 250 L; ☎0749.064.848**

Piese, accesorii

1. **Jante si anvelope iarna ocazie jante + anvelope iarna R15/195/65, folosite dar bune de facut treaba cu ele, pentru cine vrea sa cheltuie foarte putin. Toate 4 la pretul de 150 Ron cu ridicare din Pantelimon (Selgros) 150 L; ☎0757.371.822**

2. **Vand portbagaj german pentru 2 biciclete, stare foarte buna, 135 latime - 40 adancime. ☎0723.789.616**

Service auto, tractări

1. **Cris Power Logistic - Tractari auto, asistenta rutiera ☎0721.240.243/ 0724.045.151 office@tractari-rapide.ro http://www.tractari-auto.eu**

2. **VULCANIZARE NON-STOP SI SERVICE ROTI Servicii de vulcanizare non-stop in Bucuresti Sector 2 ,service roti,vanzari anvelope noi si second hand orice dimensiune,jante auto. Detalii www.stoykanvelope.ro/vulcanizare-non-stop-servicii-roti ☎0745.186.413/ 0722.286.420 office@stoykanvelope.ro https://www.stoykanvelope.ro/**

Cumpărări

1. **Cumpar auto Bucuresti si Ilfov Evaluare corecta! Oferim radiere. Ridicam autoturisme de la dvs,iar actele se intocmesc pe loc,auto cu sau fara acte pentru revanzare sau dezmembrare. ☎0766.630.005**

2. **Cumpar auto orice tip, detalii la telefon, plata si actele pe loc. Rog seriozitate. Avariate radiate orice fel. Ofer pret bun ☎0728.484.179**

3. **Cumpar auto, cumpar autoturisme, orice marca, inclusiv gama de lux, ofer plata cash, rog maxima seriozitate, 4.000** €; **☎0768.844.544 iordansolomon93@yahoo.com**

6 Modă, frumusețe

Încălţăminte bărbaţi

1. **Bocanci S-Karp Sherpa S noi Nou, Bocanci patru sezoane S-Karp Sherpa S noi 250 L; ☎0735.319.558**

7 Copii - articole, jucării

Jucării, jocuri

1. **Vand Figurina Gold Harry Potter Vand in stare excelenta Figurina Gold Harry Potter.Stare excelenta 1.000 L; ☎0786.215.004/ 0786.215.004 Aninadubravischi@yahoo.com**

8 Casa și grădina

Animale

1. **Cabinet veterinar de stomatologie - Dentovet Servicii veterinare de stomatologie pentru animale de companie: caini, pisici si rozatoare. De la detartraj pana la cele mai complete interventii de chirurgie, implantologie. RX Stomatologic Veterinar ☎0740.149.815 contact@dentovet.ro https://www.dentovet.ro**

2. **Carmen Vet-cabinet veterinar-Bucuresti Consultatii, deparazitari, vaccinari, tratamente, interventii chirurgicale; analize de laborator (hematologie, biochimie), examene microscop (Babesioza), ecografie abdominala; frizerie-cosmetica, pet-shop, medicamente, ☎021.667.35.75/ 0768.623.852 contact@carmenvet.ro http://www.carmenvet.ro**

3. **Innovet - Cabinet Veterinar, farmacie veterinara Importator si distributor "Kepro", Olanda: medicamente de uz veterinar, suplimente nutritionale, cosmetice si accesorii pentru animale de companie, hrana pentru animale ☎021.316.44.99 clinica@innovet.ro http://www.innovet.ro**

Mobilă

1. **Caut producator pentru paturi rotunde din lemn, pat rotund, mobila comanda Nou, Caut producator pentru paturi rotunde din lemn gen poza. Marimea este pentru doua saltele de 90x200 cm. Importat este sa fie totul din lemn, mai putin suruburile si vinclurile pentru montaj. Astept oferta cu un pret si informatii cat dureaza livrearea;**

2. **Vand pat matrimonial dormitor Berry nuc, 160x200 cm, stare foarte buna, cu somiera si saltea. Pret 1300. Bucuresti, sector 5. Tel. 1.300 L; ☎0722.464.789**

Grădină, curte, terasă

1. **Plante, flori, copaci, tot ce doriti pentru amenajarea gradinii dvs.: pomi ornamentali, arbori, arbusti, pomi fructiferi, gazon rulou si alte materiale (borduri separatoare gazon,folie agrotextil, plasa contra cartite) etc. ☎0747.770.681 coman.spatii.verzi@gmail.com**

Produse alimentare, nutriţie

1. **Programe personalizate nutritie, Programe personalizate, nutritie pentru sanatate, stare de bine, frumusete. Consultatii gratuit. Noi vom oferi cu drag aceste raspunsuri. Tel. 50 L; ☎0727.591.891 ligiabeatrice@yahoo.com**

Diverse

1. **Anticariat, cumparam carti si viniluri din toata tara. Deplasare gratuita, asiguram plata pe loc. ☎021.308.17.94**

2. **Cumpar** masini de spalat rufe, frigidere Cumpar masini de spalat rufe, frigidere, aragazuri.Ofer: 100- 700 lei. ☎0722.509.635 grigoreflorea81@yahoo.com

9 Electronice

Electrocasnice

1. **Vand termocuverta Utilizat, pentru slabit. 1.200 L; ☎0723.634.182 oana_stefanescu2001@yahoo.com**

10 Întâlniri, matrimoniale

Escorte, întâlniri

1. **Buna** dragilor Sunt o fire calma draguta si atenta la cerintele taleTe astept in locatia mea la un masaj de relaxare ☎0738.536.902 mihaelaandr3@gmail.com

2. **Can Escort, sunt turc Am 20 de ani, sunt turc, pozele imi apartin. Ganditorii seriosi pot scrie. Ma intereseaza doar femeile ☎0730.222.860 dilekciali60@gmail.com**

3. **Just for Gentlemen Sunt Catalina, o doamna rafinata, matura, si te invit intr-un cadru intim si select pentru a petrece momente unice de relaxare. Nu raspund la numar privat&sms (Nu insistatil). Nu fac deplasari. Only Incall. Just for Gentlemen; ☎0720.899.498**

4. **Masaj iony pentru doamne si domnisoare, corp atletic, dotat 20 cm, ofer servicii totale; indiferent, trimite mesaj si te contactez eu in cel mai scurt timp, nu suna, doar mesaj SMS sau Whatsapp. Sunt foarte dotat, convinge-te, te astept indiferent de varsta si greutate ☎0769.226.677 marimar0093@yahoo.com**

5. **Sexy** si frumoasa, vino la mine, fara deplasari, Cauti ceva nou ? Sexy si frumoasa, vino la mine, fara deplasari. Blonda 1.65, 50 kg. Nu accept persoane in stare de ebrietate, sau cu diverse accesorii. Garantez revenirea ☎0720.778.036

El caută parteneră

1. **Buna,** buna, baiat 41 ani doresc sa cunosc o fata seroiasa, poate fi si plinuta, nu fac deplasari in tara, doresc maxima seriozitate, cele care nu vor, rog sa se abtina, multumesc, am 100 kg, saten, ochi caprui, inaltime 1,86 m; ☎0786.655.756/ 0786.655.756 romanicu28@gmail.com

2. **Casatorit** 48 ani, Serios, vesel, pasional, iubaret caut o relatie serioasa bazata pe incredere, pasiune si de ce nu iubire cu o doamna casatorita, sincera plina de dorinta si iubire, rog sms de prezentare la numarul de telefon; ☎0735.674.475

3. **Caut** amanta 34 ani, insurat, atragator, cu bani, caut amanta curata in Bucuresti. Raspund doar la mesaje pe tel sau email ☎0736.282.396 2muchlove@gmx.com

4. **Caut** amanta. Barbat 40 ani, insurat gresit, caut amanta. Nu stiu ce va fi, let's start and have some fun; caut_amanta@yahoo.com

5. **Domn** caut tanara fara prejudecati. Doresc sa cunosc o tanara domnisoara. Sunt un tip foarte de treaba, bland si iubitor. Ofer si pretind sinceritate; ☎0743.532.685

6. **Domn** ofer placere exclusiv prin cunilingus Domn din Bucuresti, generos, 48 ani, cu situatie, locatie centrala discreta ofer placere exclusiv prin cunnilingus pentru o tipa dezinhibata, nonconformista foarte curata si discreta. Prefer o persoana de calitate si foarte discreta! Chiar daca sunt generos exclud escortele si barbatii ☎0759.653.114 dima_mihai76@yahoo.com

7. **Iulian,** prietenie casatorie, sagetator, barbat 51/1,75/80 brunet caprui- verzi f. obligatii, f. prejudecati doresc cunostinta doamna f. obligatii pentru prietenie casatorie,Rog seriozitate ☎0769.009.377/ 0744.256.062 badulescuiulian@26gmail.com

8. **Leonard** doar pentru doamne ofer masaj de intretinere la domiciliu sau salon Hello, sunt Leonard ofer masaj de relaxare doamnelor si domnisoarelor, la domiciliu sau la salon zona Camera de Comert. Onorariu 100 ron / ora. Programari telefonic si WhatsApp. ☎0791.213.114 leonard.relaxing.massage@gmail.com

9. **Masaj** de relaxare pentru doamne mature, ofera-ti un moment de deconectare de cotidian in compania unui domn atletic si dragut care stie sa-ti produca relaxarea dorita pe parcursul unei sedinte de masaj complex. Te astept. ☎0728.848.468

ÎNTÂLNIRI, MATRIMONIALE

10. **Om** de afaceri serios, open mind, curat, elevat licentiat doresc cunostinta femeie singura sau casatorita, eventual cuplu casatorit open mind, domic de socializare comunicare si multe fantezii. Rog seriozitate; ☎0762.275.588

11. **Senzatii tari si limbute dementiale pentru doamne, caut o doamna/ domnisoara, careia sa ii ofer absolut gratis senzatii minunate si placeri in valuri de extaz, fara limite. Vei simti inte ☎0763.617.676 smecherie_cu_capac@yahoo.com**

12. **Tanar caut doamana sau domnisoara, ofer beneficii Sunt un barbat tanar,inginer, 32 ani, doresc sa intalnesc o femeie pentru intalniri cu beneficii.Sunt un barbat atragator, potent si generos. Am 1.95m inaltime si 85kg.Doresc sa vorbim pe whatsapp. Astept apelul sau mesajul tau.Discretia este importanta pentru mine. ☎+972555073203**

Saloane, masaj erotic

1. **Artemis, masaj erotic in Piata Victoriei Fete frumoase cu poze reale va asteapta intr-o locatie de lux pentru momente de neuitat.Servicii de top de masaj erotic. Pentru detalii si programari ne puteti scrie si pe whatsapp. 350 L; ☎0727.861.111**

2. **Bruneta,** 39 ani ofer masaj de relaxare la domiciliul meu doar domnilor cu varsta de peste 40 ani. Zona centrala, **150 L;** ☎0735.963.233

3. **Emanuel** tanar ofer masaj de relaxare domnilor generosi la Unirii/ domiciliu Salut sunt Emanuel (Manu, brunet 29 ani, pufos), ofer masaj de relaxare domnilor generosi, la Unirii sau la domiciliu, ma pot deplasa. Incepand cu 200 Lei/ h. Detalii pe WhatsApp. Little English, **200 L;** ☎0765.481.630 manu.sensual.touch@gmail.com

4. **Maraboo** Masaj Erotic Daca esti in cautarea unei experiente cu adevarat erotice, Maraboo Massage este destinatia ta. Aici fiecare detaliu este gandit pentru a te aduce intr-o lume de extaz si incitare. Uita de dezamagiri sau graba, fetele noastre iti ofera cu pasiune si rabdare servicii ce depasesc orice asteptari.Intra intr-un mediu curat si rafinat, unde fiecare atingere este o calatorie catre placere.Alege sa te pierzi in senzatii unice la Maraboo Massage. In locatia noastra discreta te asteapta Maya, Mira, Deea si Alice. In our discreet location our girls Maya, Mira, Deea and Alice, are waiting for you.Adresa Str. Grigore Vasiliu Birlic 16. Near Mega Mall ☎0735.772.665/ 0767.488.725

5. **Maraboo** Masaj Erotic Daca esti in cautarea unei experiente cu adevarat erotice, Maraboo Massage este destinatia ta.Aici, fiecare detaliu este gandit pentru a te aduce intr-o lume de extaz si incitare. Uita de dezamagiri sau graba, fetele noastre iti ofera cu pasiune si rabdare servicii ce depasesc orice asteptari.Intra intr-un mediu curat si rafinat, unde fiecare atingere este o calatorie catre placere.Alege sa te pierzi in senzatii unice la Maraboo Massage. In locatia noastra discreta te asteapta Maya, Mira, Deea si Alice .In our discreet location our girls: Maya, Mira, Deea and Alice , are waiting for you.Adresa: Str. Grigore Vasiliu Birlic 16. [Near Mega Mall ☎0735.772.665/ 0767.488.725

6. **Maraboo Masaj Erotic Daca esti in cautarea unei experiente cu adevarat erotice, Maraboo Massage este destinatia ta.Aici, fiecare detaliu este gandit pentru a te aduce intr-o lume de extaz si incitare.Uita de dezamagiri sau graba, fetele noastre iti ofera cu pasiune si rabdare servicii ce depasesc orice asteptari.Intra intr-un mediu curat si rafinat, unde fiecare atingere este o calatorie catre placere.Alege sa te pierzi in senzatii unice la Maraboo Massage.In locatia noastra discreta te asteapta Maya, Mira, Deea si Alice .In our discreet location our girls: Maya, Mira, Deea and Alice , are waiting for you.Adresa: Str. Grigore Vasiliu Birlic 16. [Near Mega Mall] ☎0735.772.665/ 0767.488.725**

7. **Masaj,** doamna 53, stilata, educata ofer masaj terapeutic si relaxare, discretie maxima, orele 12.00-20.00, zona metrou Titan, **100 L;** ☎0737.825.760

Diverse

1. **Barbat,** bi, discret serios casatorit, 45ani, din Bucuresti, doresc cunostinta barbat bi discret, sociabil, pentru relatie de prietenie si socializare. Rog seriozitate ☎0769.493.442

2. **Barbat,** open mind, discret serios, curat, elevat, licentiat doresc cunostinta cuplu deschis, open mind, curat pentru intalniri pasionale, fierbinti, socializare. Rog seriozitate. Barbatii singuri rog frumos sa nu deran

25. **Domn,** 69 ani doresc relatie. varsta 69 ani, taur, inaltime 187 cm, greutate 95 kg, ochi caprui, par grizonat, Domn pensionar 68 ani cu locuinta in Bucuresti, 1,87 m, 95 de kg, caut dna fara obligatii, varsta apropiata, pana in 67 de ani, plinuta, pentru o relatie de viitor, amanunte la nr. tel. ☎0724.984.992

26. **Domn,** pensionar caut relatie de lunga durata varsta 79 ani, varsator, inaltime 176 cm, greutate 100 kg, ochi caprui, par grizonat, caut prietenie cu femeie, Domn, pensionar, studii superioare, 79 ani/176/100 doresc cunostinta cu o doamna pentru o relatie serioasa si de lunga durata; ☎0748.865.979

27. **Doresc** doamna miniona. varsta 60 ani, inaltime 175 cm, greutate 73 kg, ochi caprui, par saten, caut prietenie cu femeie, Domn 60 ani, 175 m, 73 kg, serios, educat, onest, echilibrat, din Bucuresti: doresc doamna miniona, ingrijita, educata, fizic placut: pentru relatie de durata: prietenie, ☎0733.174.889

28. **Doresc** o relatie serioasa cu o femeie. varsta 36 ani, balanta, inaltime 177 cm, greutate 85 kg, ochi caprui, caut prietenie cu femeie, Tanar 36 de ani din provincie, locuiesc in Bucuresti cu chirie de ceva vreme. Sunt un tip calm, intelegator, linistit, serios, cu bun simt, fara vicii, fara obligatii, sunt aici sa gasesc o partenera pentru o relatie serioasa, poate sa fie si din provincie. Astept tel. sau whatsapp, ☎0763.099.697

29. **Doresc** o relatie serioasa, varsta 36 ani, leu, inaltime 165 cm, greutate 65 kg, ochi caprui, par saten, Buna, caut o fata singurica ce doreste o relatie serioasa si vrea o familie si sa fie iubita sunt un tip normal care stie ce vrea de la viata. Restul ramane sa ne cunoastem mai bine in privat. ☎0732.268.501 ionutapostea1@gmail.com

30. **Doresc** relatie reala, serioasa, cu doamna sufletista, statornica, iubitoare varsta 53 ani, varsator, inaltime 175 cm, greutate 65 kg, ochi caprui, par grizonat, caut prietenie cu femeie, Buna, daca nu esti materialista si-ti doresti o relatie de suflet, bazata pe prietenie, comunicare, iubire, onestitate, fidelitate, incredere si respect reciproc, hai sa ne cunoastem. Suna-ma, te rog ☎0769.840.201

31. **Eu** 56 ani, varsta 56 ani, caut prietenie cu femeie, doresc sa cunosc o doamna pentru prietenie si de ce nu poate mai mult de atat daca suntem compatibili; ☎0770.204.770

32. **Inginer** caut o doamna pana in 60 de ani varsta 61 ani, sagetator, inaltime 173 cm, greutate 85 kg, ochi verzi, par saten, caut prietenie cu femeie, Inginer divortat serios, caut o doamna stilata pentru prietenie si mai mult, pentru a petrece timpul liber (excursii, concedii etc.) ☎0769.379.562 nicollae.hantig@gmail.com

33. **Intemeierea** unei familii varsta 43 ani, fecioara, inaltime 180 cm, greutate 95 kg, ochi verzi, par brunet, Intemeierea unei familii. Ma numesc Daniel, locuiesc langa Bucuresti, sunt un barbat fara vicii, serios si muncitor. Caut o fata simpla, sincera care isi doreste intemeierea unei familii, ofer iubire, respect, sinceritate .Am ce oferii pe plan sentimental cat si material, daca consideri ca vrei langa tine un om cu care poti intemeia o familie nu ezita sa ma cauti. ☎0726.245.876 Daniel_scd80@yahoo.com

34. **Italian,** 57 ani, cauta fata sincera si curata, varsta 57 ani, taur, inaltime 172 cm, greutate 94 kg, ochi negri, par grizonat, disponibila sa plece in Italia pentru relatie serioasa/casatorie, suna-ma pe WhatsApp ☎00393381312047 adalpez@yahoo.com

35. **Matur** si linistit, caut prietenie cu femeie, caut o femeie subtirica, indiferent varsta, pentru o relatie reciproc avantajoasa, discreta si stabila; ☎0746.762.869

36. **Medic** varsta 60 ani, varsator, inaltime 180 cm, greutate 85 kg, ochi caprui, caut prietenie cu femeie, caut doamna de preferat casatorita, domnisoara 30-45 ani pentru relatie discreta civilizata de lunga durata numai in Bucuresti. Exclus cupluri, homo, bi sau profesioniste cu plata,prezentare cu poza ☎0745.014.250 dinamdoc777@yahoo.com

37. **Om** de afaceri barbat, prietenie, prietenie cu femeie, 44 ani, taur, 174 cm, 76 kg, ochi caprui, par brunet, Caut o doamna fara inhibitii pentru prietenie, astept pe whatsapp mesajul tau, foarte important discretia si bunul simt. ☎0759.596.639

38. **Om** de afaceri strain cauta prietena varsta 45 ani, leu, inaltime 180 cm, ochi caprui, par brunet, caut prietene cu femeie, a single business man living alone in Bucharest, looking for a nice and intelligent female/ student with nice personality for friendship, travelling or more ☎0727.135.849 alexdn789@gmail.com

39. **Parteneriat** cu o tanara varsta 36 ani, ochi verzi, caut prietenie cu femeie, Tanar om de afaceri, prezentabil, caut o tanara presentabila, fara obligatii, pentru o frumoasa relatie de prietenie, ☎0793.439.280

40. **Pentru** o doamna discreta varsta 47 ani, balanta, inaltime 171 cm, greutate 85 kg, ochi verzi, par brunet, caut prietenie cu femeie, Exclus Barbatilor si cuplurilor. Nu imi plac barbatii ☎0760.900.959 carolalex76@yahoo.com

41. **Prietenie,** cunostinta doamna, varsta 53 ani, varsator, inaltime 177 cm, greutate 79 kg, ochi caprui, par brunet, caut prietenie cu femeie, barbat studii superioare doresc cunostinta cu doamna 40-53 ani, pentru o relatie de prietenie, comunicare, din Bucuresti; ☎0721.200.408 costi036@yahoo.ro

42. **Prietenie,** dragoste, iubire, exclus aventuri, varsta 41 ani, berbec, inaltime 184 cm, greutate 75 kg, ochi caprui, par brunet, caut prietenie cu femeie, 41 ani, nevazator partial, maseur, curat, inalt, suplu, fara copii, nu am fost niciodata casatorit. Caut tanara pt. prietenie, dragoste si iubire eventuala casatorie, Ovidiu, rog seriozitate, nu deranjati inutil, exclus aventuri; ☎0743.864.053 ospanache@gmail.com

43. **Relatie** leu, inaltime 173 cm, ochi verzi, par saten, caut prietenie cu femeie, cu o doamna casatorita sau necasatorita. Detalii doar pe WhatsApp; ☎0728.801.117

44. **Relatie** varsta 49 ani, berbec, inaltime 184 cm, greutate 85 kg, ochi albastri, par saten, caut prietenie cu femeie, Barbat, 49/1,84/85, curat, educat, fara obligatii, doresc cunostinta doamna pasionala, fara obligatii, din Bucuresti. Detalii pe whatsapp ☎0750.145.466

45. **Relatie** de prietenie rac, ochi caprui, par brunet, caut prietenie cu barbat, inginera prezentabila, inteligenta, apartament, masina caut barbat inalt max 1.80 cm, sportiv, intelectual, realizat, varsta 43-48 ani. Rog pe WhatsApp descriere, ocupatie, varsta. Te astept sa ne cunoastem, mariatincu703@gmail.com

46. **Relatie** de prietenie, varsta 56 ani, taur, inaltime 162 cm, greutate 60 kg, ochi caprui, par roscat, caut prietenie cu barbat, singura, fara obligatii, nefumatoare, caut un barbat de varsta apropiata, serios, fara obligatii pentru prietenie sprijin; ☎0764.970.201 Stancauorra610@gmail.com

47. **Relatie** discreta avantajoasa. barbat, prietenie, prietenie cu femeie, 26 ani, berbec, 173 cm, 70 kg, ochi caprui, par saten, Buna. Numele meu este Catalin si sunt aici pentru a cunoaste persoane noi pentru o relatie discreta. Pentru mai multe detalii nu ezitati sa-mi lasati un mesaj; ☎0791.322.786

48. **Relatie** discreta. varsta 38 ani, leu, inaltime 175 cm, greutate 83 kg, ochi caprui, par saten, caut prietenie cu femeie, Ofer momente de dragoste doamnelor. Discretie si seriozitate maxima. Igiena obligatorie. Ma si deplasez. Accept si cupluri. Detalii la telefon sau WhatsApp; ☎0770.477.899 Bbaiatcool@gmail.com

49. **Relatie** serioasa barbat, casatorie, 42 ani, pesti, 180 cm, 70 kg, ochi verzi, par brunet, Barbat 42 de ani, aspect fizic placut. Doresc sa cunosc o femeie din Brasov sau imprejurimi pentru intemeierea unei familii. ☎0742.918.599 apostu_2013@yahoo.ro

50. **Relatie** serioasa de viitor. varsta 54 ani, inaltime 170 cm, greutate 60 kg, caut prietenie cu barbat, Doamna intelectuala, 54 ani/170 cm/60 kg, draguta, serioasa din Bucuresti, doresc sa intalnesc un domn calm, serios, romantic cu varsta de maxim 60 ani pentru o relatie de viitor durabila/casatorie. Contact prin email la emylie618@gmail.com atasat de o poza si profil asemanator. emiylie618@gmail.com

51. **Relatie** serioasa. barbat, casatorie, 47 ani, capricorn, 175 cm, 70 kg, ochi caprui, par saten, Daca doresti o relatie de lunga durata, te astept pe tine, femeie fara prejudecati si dornica de iubire. Sunt romantic si serios, contact pe whatsapp sau mesaj. ☎0727.767.301

52. **Relatie** serioasa. eventual casatorie varsta 66 ani, balanta, inaltime 190 cm, greutate 99 kg, ochi verzi, par saten, Divortat ,romantic, situatie foarte buna, dubla cetatenie, Bucuresti, ultracentral, relatie doamna pana in 155 ani, inteligenta, aspect foarte placut, estetica. Ofer locuinta, conditii excelente. Fara escorte. WhatsApp cu poza ☎0724.405.070

AFACERI, DIVERSE

Procedura de concordat nr. 6/2009 R.F. Tribunalul din Prato (ITALY).

Anunț de vânzare. Lot unic - Bun pus în vânzare: - Proprietatea totală a **părților sociale,** în valoare nominală de 1.511.300 lei, reprezentând **întregul capital social** al societății de drept românesc **S.C. PLANET PULL S.R.L.,** cu sediul în Str. Visului nr. 2, orașul Budești, județul Călărași (România), cod de înregistrare fiscală 11949664, număr de înregistrare la Registrul Comerțului J51/116/2008.

Societatea este proprietara unor imobile situate in Orașul Budești, Strada Visului 2: - teren 31.422 metri pătrați, Clădire birouri C1 – 579 metri pătrați, Hala industriala C2 – 2154 metri pătrați, Hala industriala C3 – 2481 metri pătrați – Imobile comunicante.

Preț de bază al vânzării: 310.080,00 euro. Oferta minimă: 310.080,00 euro. Depozit de garanție: o sumă egală cu 10% din preț. **Preț minim de pornire:** în cazul unei licitații este de **5.000 euro. Contul curent al procedurii** în care trebuie plătit depozitul de garanție: Banca Alta Toscana - Agliana, IBAN: IT 82 C 08922 70372 000000413727, BIC: ICRAITRRPM0.

Vânzarea competitivă electronică va avea loc în data de **19/07/2024** la orele **12:00 – Ora Locala Italia** (UTC +1/CET) prin intermediul unei licitații electronice asincrone cu termen maxim 26/07/2024 orele 12.00 – Ora Locala Italia (UTC +1/CET), accesibilă prin intermediul portalului "www.astegiudiziarie.it www.astetelematiche.it", în conformitate cu condițiile generale și speciale publicate în cadrul acestuia.

Ofertanții vor trebui să depună oferta cu documentele anexate până la orele **12.00** (UTC +1/CET) din data de **18/07/2024,** trimițând-o la adresa de poștă electronică certificată a Ministerului Justiției **offertapvp.dgsia@giustiziacert.it.**

Pentru mai multe informații și detalii suplimentare la următoarele adrese și pe site-ul **www.astegiudiziarie.it** (cod. A4297153) și de asemenea **www.pvp.giustizia.it** (cod. 2222168).

Stefano Baroncelli: - Telefon +39 0574 719680, Fax +39 0574 900018 - Procedura poștă electronică certificată: **cpo6.2009prato@pecconcordati.it,** mail **info@studio-baroncelli.it**
Cristian Popa: Telefon +40 0751 073273 - mail **diaconul2006@yahoo.it**

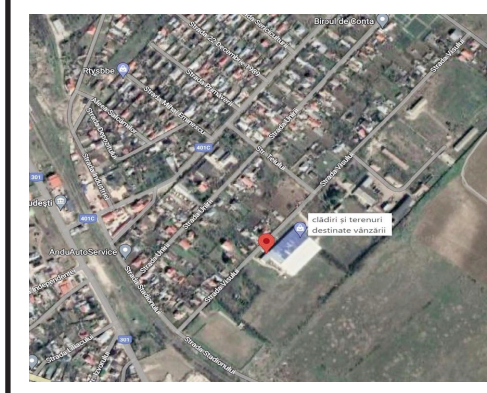

Strada VISULUI n°02 – Orașul BUDESTI – Județul CALARASI - Romania

53. **Strain serios cauta in Bucuresti femeie tanara varsta 55 ani, taur, inaltime 170 cm, greutate 73 kg, ochi verzi, par saten, caut prietenie cu femeie, pentru prietenie sincera. Strain, intelectual, vin periodic in Bucuresti si imi doresc o prietenie durabila, sincera si seriioasa, cu sustinere reciproca, cu o femeie tanara, inteligenta si finuta. Nu avem nimic de pierdut daca incercam sansa! Contact prin mesaj sau mail ☎0735.257.599 diffusion47@yahoo.it**

54. **Tanar** barbat, casatorie, 37 ani, pesti, 180 cm, 62 kg, ochi verzi, par blond, ☎0763.637.384/ 0749.388.500 danyelmihai2005@yahoo.com

55. **Tanar varsta 33 ani, berbec, inaltime 175 cm, greutate 70 kg, ochi caprui, par saten, Buna, ma numesc George, am 33 de ani si caut o relatie serioasa cu o fata simpla fara obligatii in vederea casatoriei. ☎0742.553.906 georgestefan191@yahoo.com**

56. **Tanar 37 ani caut relatie cu doamna. varsta 37 ani, leu, inaltime 175 cm, greutate 75 kg, ochi caprui, par brunet, caut prietenie cu femeie, Barbat 37 ani din Bucuresti serios, nefumator, fara obligatii, doresc relatie prietenie/ casatorie cu o doamna de varsta apropiata; ☎0768.734.210**

57. **Tanar domn foarte serios disponibil pentru doamne. varsta 49 ani, rac, inaltime 183 cm, greutate 90 kg, ochi negri, par saten, caut prietenie cu femeie, Disponibil pentru doamne, tanar foarte serios disponibil in orice moment pentru doamnele care doresc o persoana foarte serioasa in calatorii de orice fel, de afaceri si orice fel de calatorii. Multumesc; ☎0737.463.775 fire_cata@yahoo.com**

58. **Tanar** simpatic, varsta 43 ani, leu, inaltime 175 cm, greutate 75 kg, ochi caprui, par saten, caut prietenie cu femeie, 43 ani, doresc sa cunosc o tanara sau o domna matura care uraste monotonia, iubeste calatoriile, este o fire vesela si are nevoie de sprijin. ☎0790.394.152

59. **Te rog, nu ma deranja cu nevoi preocupate sexual. varsta 34 ani, pesti, inaltime 170 cm, greutate 59 kg, ochi verzi, par brunet, caut prietenie cu barbat, Vreau sa intalnesc o persoana interesanta (careia nu-i deranjeaza sa se plictiseasca in timpul liber de la serviciu). Totul este intr-un mod bun. Te rog, nu ma deranja cu nevoi preocupate sexual. Sunt tanar, foarte destept, am grija de mine.Un barbat care cunoaste femeile, daca iti place filmul ce vrea o femeie, atunci esti pentru mine; elenacrowno@gmail.com**

11 Afaceri, diverse

Vânzări, cumpărări, asocieri

1. **Afacere** la cheie Restaurant specific italian. Se vinde afacere. Restaurantul are 130 mp utili, 9 parcari din care 5 terasa clienti. Este complet dotat si amenajat, beneficiaza de 3 iesiri. Afacerea este dezvoltata, cu crestere de la luna la luna, restaurantul isi desfasoara activitatea incepand din august 2023. Pozitionat pe bulevardul Metalurgiei, sector 4, langa Metro, Lidl, Jumbo, vis-a-vis de parcul Tudor Arghezi. Afacerea se bucura de o imagine creata de catre clientii sai multumiti si fideli atat in online pe paginile de socializare cat si in offline, fapt ce confera credibilitate si aduce noi clienti. De altfel, strategia acestei afaceri este concentrata pe mentinerea calitatii, mentinerea standardelor si continuitate. Afacerea ofera produse autentice. Pachetul cuprinde echipamentele si mobilierul, furnizori, clienti, angajati, Brand, social-media, avize si autorizatii. Restaurantul are bucataria complet utilata si mobilata (societatea - discutabil). Vom arata transparenta in veniturile societatii si tot ce reprezinta retetele si bunul mers al restaurantului in continuare.Vanzarile sunt asigurate inclusiv pe Glovo, Tazz, Bolt.Pretul este negociabil; www.azzurra-napoli.ro, **95.000 €;** ☎0729.628.178

2. **Asociere/** manager, cu experienta pentru afterschool functional de 2 ani. Locatie Colentina. Pentru mai multe detalii rog sa ne contactati la tel. ☎0744.846.972 ion.obloja@gmail.com

3. **BUCURESTI zona Tei Toboc ferma piscicola 16 ha, alimentare cu apa gravitational, negociabil; ☎0723.457.433/ 0751.059.974**

4. **CAMERA** cosmetica. Inchiriere camera cosmetica sup. 30 m in zona Mall Vitan complet utilata, **300 €;** ☎0764.549.227

5. **Cumpar** frigidere, masini de spalat rufe, aragazuri Cumpar frigidere, masini de spalat rufe, aragazuri.Ofer: 100- 700 lei. **700 L;** ☎0722.509.635

6. **Cumpara** site de stiri, o afacere online care deja genereaza venituri poate aduce peste 5000 euro pe luna din reclame, banere pe website, articole, site de stiri gen NationalEnq.com sau magazine online de la 7000 eur **7.000 €;** ☎0732.493.935 advertise@nationalenq.com

7. **Drumul** Taberei, particular, cumpar apartament de 3 camere, doar confort 1 si doar in Drumul Taberei. Apartamentul se achizitioneaza cu credit ipotecar. **68.000 €;** ☎0769.470.920

8. **Preluare** afacere Spatiu comercial pta. Moghioros, 150 mp, autorizat DSV pt carmangerie si magazin alimentar. Spatiul se preia complet utilat, 4 camere frigorifice, 3 vitrine frigorifice inox supraetajate(20 ml), 2 vitrine orizontale (7ml), 2 vitrine verticale lactate, utilaje macelarie si carmangerie. Spatiul se afla in incinta pta Moghioros, are vad format, de aproximativ 10 ani in acelasi domeniu de activitate functioneaza "Macelariile la Stela". ☎0766.258.646

9. **Producator** si distribuitor ulei rafinat floarea soarelui.Ambalat la 1L si 5L,numai productie Romania,livram en gross la depozitul din loc.Garbovi-jud Ialomita,Str Primaverii,nr 110.Livram si ulei nerafinat(brut)de floarea soarelui si soia ptr FNC-uri,procesare,etc.Asiguram si transport contra cost,firme autorizate.Preturi negociabile si rentabile. ☎0722.260.512/ 0762.837.461 manoleadnico@yahoo.com

10. **Se vinde loc de joaca in functiune Loc de joaca dotat, utilat in functiune, se preia contractul de inchiriere cu toate dotarile si amenajarea, 200m + 2 locuri de parcare. Zona Bucurestii Noi / Pajura. Nu se vinde cu firma. Pret 35000E. Merita! kidspartykungfupizza@gmail.com 35.000 €; ☎0722.173.381 cristikungfu@gmail.com**

11. **Spatiu** comercial Vand spatiu comercial, zona Regie, Bucuresti, sector 6. ☎0753.100.668

12. **Vand afacere-bar/ cafenea, apartamente anunt de vanzare: apartamente si bar/cafenea vand urmatoarele proprietati: Apartament 2 camere in Popesti-Leordeni: 40 mp, mobilat si utilat modern, loc de parcare inclus. Pret: 56,000 EUR (negociabil). Apartament 2 camere in Militari Rezidence (inchiriat, oportunitate de investitie): 55 mp, complet mobilat si utilat. Pret: 75.000 EUR (negociabil). Bar/Cafenea pe Calea Mosilor: 20mp,14 mp terasa, complet utilat si mobilat, afacere la cheie. Pret: 28.000EUR Pentru detalii si vizionari, contactati-ma la tel. sau email. Vanzare urgenta: Cafenea-Bar28.000EUR 28.000 €; ☎0732.798.737 Cristyyy_88@yahoo.com**

13. **Vand afacere. Afacerea comert cu doua spatii comerciale in sectorul 1. Primul spatiu tip Fornetti 20 mp dotat si functional, plus chiosc 20 mp cu vanzare la geam non stop. Punctele de lucru se afla pe bdl Ion Mihalache. Ambele sunt autorizate, contract termen lung, chirie mica, 250 euro fiecare. Vanzarea este numai pentru investitie,fara stoc de marfa. Pret usor negociabil. Relatii la telefon, 19.000 €; ☎0722.528.637 davros.service@yahoo.com**

14. **Vanzare/** asociere afacere de mare perspectiva, vand sau caut asociat pentru afacere de nisa de mare perspectiva, deja existenta, site de anunturi cu plata. Relatii la telefon **6.000 €;** ☎0730.283.947 office@garsoniera.ro

15. **Vand afacere: spalatorie auto self service si service. Vand afacere la cheie cu randament foarte bun. Pe o suprafata de 1800 mp avem 8 rampe de spalatorie auto self service, 3 rampe de service auto complet utilate, spalatorie de covoare cu utilaje profesionale, 4 birouri, 2 grupuri sanitare. Functionam de 16 ani, detinem un portofoliu mare de clienti, vad bun, stada circulata. Pentru mai multe detalii va rog sa ma contactati, 335.000 €; ☎0770.166.472 costipec@yahoo.com**

16. **Vand loc de veci Cimitirul Damaroaia suprafata 2 mp, imprejmuit bordura + cruce ciment mozaicat, 2 cripte, fara oseminte. Amplasat la 150 m, de cladirea Administratiei. Taxe platite la zi. Pret negociabil. 2.500 €; ☎0726.739.766**

17. **Vanzare afacere salon. Salon Baba Novac de vanzare, complet echipat, situat stradal, chirie buna, 30.000 €; ☎0730.844.060**

Echipamente HORECA

1. **Vand urgent masina fursec automata Mimac, relatii la telefon; ☎0764.455.098**

Citații, licitații, notificări

1. **Anunt autorizatie construire Branesti Rosu Raluca Lacramioara si Rosu Radu, cu domiciliul in Bucuresti, Drm. Gura Putnei nr 135A, et 2, ap. 16, sector 3, anunta conform legii nr. 102 din 13 aprilie 2023, alineatul 23^3 obtinerea autorizatie de constructie nr. 183 din data 18.06.2024 emisa de Primaria comunei Branesti, jud. Ilfov, cu titlul Locuinta P+1E cu garaj, imprejmuire si utilitati cu o suprafata construita de 175,61mp, situata pe str. Violetelor, nr 100C, comuna Branesti, satul Branesti, jud. Ilfov. 645.000 L; ☎0729.298.985 rosuradu22@yahoo.ro**

2. **Anunt demarare procedura obtinere autorizatie de mediu actualizata S.C. Kaufland Romania S.C.S., avand numar de ordine in Registrul Comertului J40/17052/2003, cod unic de inregistrare RO 15991149 cu sediul in Bucuresti, Str. Barbu Vacarescu, nr. 120 -144, Sector 2, telefon (+40)372.090.000, e-mail office@kaufland.ro anunta publicul interesat asupra depunerii solicitarii de obtinere a autorizatiei de mediu pentru activitatea Hipermarketului Kaufland din Mun. Vatra Dornei, Str. 22 Decembrie nr. 24, jud. Suceava. Observatiile publicului se primesc zilnic in scris la sediul APM Suceava, str. Bistritei nr. 1A, pe toata perioada derularii procedurii.**

3. **Autorizare APM Bucuresti SC Water Easy Release SRL, cu sediul in str. Poiana cu Aluni nr 6, sect 2, CUI 37597162, informeaza pe cei interesati ca s-a depus solicitarea pentru emiterea Autorizatiei de mediu, desfasurata in sos Dudesti-Pantelimon nr 44, sect 3, Bucuresti. Informatii se pot solicita la sediul Agentiei pentru Protectia Mediului Bucuresti, din sect 6, Aleea Lacul Morii nr 1, intre orele 9.00-12.00, de luni pana vineri. Propuneri sau contestatii se pot depune la sediul APM Bucuresti. ☎0720.001.086 watereasyrelease@gmail.com**

4. **Autorizatie construire In baza autorizatiilor de construire nr. 425, 426/09.10.2023 ,,Construire ansamblu de locuinte colective, spatii comerciale, birouri, sistematizare verticala si organizare de santier Rh=Ds+P+7+8R+10R, beneficiar Scheianu Maria, tel: 0729032222, anunta inceperea lucrarilor, la adresa Ioan Popasu, nr. 9, Brasov. ☎0729.032.222 maria_scheianu@yahoo.it**

4. **Citatie Mostenitorii legali sau testamentari al defunctului CONSTANTIN IOAN-ELIE, decedat la data de 25.04.2023, cu ultimul domiciliu in mun. Bucuresti, str. Targu Neamt nr. 2, sector 6, CNP 1351121400041, inclusiv domnul CONSTANTIN RAZVAN (fiul) sa se prezinte la data de 22.07.2024, orele 11.00, la sediul Biroului Notarial Cristina Terzea si Asociatii din Bucuresti, Drm. Taberei nr. 20, bl. C2, sc. C, parter, ap. 73-74, sector 6, in vederea dezbaterii succesiunii defunctului mai sus mentionat, aflata pe rol la biroul notarial.**

5. **Industrial Logistic Group S.R.L., proprietar al terenului situat in orasul Bragadiru, tarla14/1, parcela 81/65, nr. cadastral 102170, in suprafata de 2505 mp si INDUSTRIALSYSTEMS S.R.L., proprietar al terenului situat in orasul Bragadiru, tarla 17, parcela 88/3,nr. cadastral 117545, in suprafata de 1977 mp, anunta publiculasupra depunerii solicitarii de obtinere a Avizului Favorabil pentru documentatia PUZ Zona mixta: locuire colectiva, comert si servicii.Documentatia a fost depusa pentru consultare la Consiliul Judetean Ilfov la data 02.07.2024.Observatii / comentarii se primesc in scris la Directia de Urbanism din cadrul Consiliului Judetean Ilfov, Bucuresti, sector 1, Str. Ernest Juvara nr. 3-5, sect. 6(tel.0212125693), in termen de 15 zile de la publicarea prezentului anunt.**

6. **Intentie** elaborare Plan Urbanistic de Detaliu (PUD). Initiator: Aftene Ionut. Amplasament: Bucuresti, Strada Turnu Magurele, nr. 244, sector 4. Functiunea propusa: Construire imobil locuinte colective cu spatiu comercial la parter 2S+P+6E; imprejmuire teren. Regim de inaltime: 2S+P+6E. Procent propus de ocupare al terenului (POT): 45. Coeficient propus de utilizare al terenului (CUT): 3. Publicul este invitat sa transmita propuneri privind intentia de elaborare a Planului Urbanistic de Detaliu (PUD) in perioada 08.07.2024 - 23.07.2024, pana la aprobarea in Consiliul Local Sector 4. Publicul interesat va putea consulta planul de reglementari pe site-ul Primariei Sector 4 sau direct laDirectia Urbanism si Amenajarea Teritoriului din cadrul Primariei Sector 4, Bd. George Cosbuc, nr. 6-16, sector 4, Bucuresti, Telefon 021.335.92.30/ 021.335.92.36, e-mail: contact@ps4.ro

8. **Notificare autorizatie de construire Conform Legii nr. 102/13.04.2023, alineatul 23^3, se anunta public obtinerea Autorizatiei de Constructie nr. 264 din 09.08.2023 cu titlul Construire garaj, imprejmuire si utilitati ☎0723.680.507**

INTENTIE elaborare Plan Urbanistic de Detaliu (PUD). Initiator: **AFTENE IONUT** Amplasament: Bucuresti, Strada Turnu Magurele, nr. 244, sector 4. Functiunea propusa: *CONSTRUIRE IMOBIL LOCUINTE COLECTIVE CU SPATIU COMERCIAL LA PARTER 2S+P+6E, IMPREJMUIRE TEREN.* Regim de inaltime: 2S+P+6E. Procent propus de ocupare al terenului (POT): 45. Coeficient propus de utilizare al terenului (CUT): 3. Publicul este invitat sa transmita propuneri privind intentia de elaborare a Planului Urbanistic de Detaliu (PUD) in perioada 08.07.2024 - 23.07.2024, pana la aprobarea in Consiliul Local Sector 4.
Publicul interesat va putea consulta planul de reglementari pe site-ul Primariei Sector 4 sau direct la Directia Urbanism si Amenajarea Teritoriului din cadrul Primariei Sector 4, Bd. George Cosbuc nr. 6-16, sector 4, Bucuresti, Telefon 021.335.92.30 / 021.335.92.36, e-mail: contact@ps4.ro

AMREST COFFEE SRL (CUI 20119287), CU SEDIUL SOCIAL ÎN STRADA PITAR MOȘ, NR. 6, ETAJ 2, CAMERA 1, SECTOR 1, BUCUREȘTI, DECLARĂ DISTRUS DOCUMENTUL REGISTRU UNIC DE CONTROL AFERENT PUNCTULUI DE LUCRU DE LA ADRESA STR. FRANCEZA, NR. 62, SECTOR 3, BUCUREȘTI. ACESTA A FOST DISTRUS ÎN TOTALITATE, ÎN DATA DE 14.06.2024, ÎN URMA INUNDAȚIILOR DIN LOCAȚIE.

7. **Niculae Iulian si Calin Mihaela Gheorghita anunta publicul interesat asupra realizarii primeri versiuni a planului/programului si declansarea etapei de incadrare la plan urbanistic zonal (PUZ) pentru amplasare Locuinte cu regim de inaltime P+P+1 si functiuni complementare. Consultarea primei versiuni a planului/ programului se face la Niculae Iulian, la adresa din Jud. Calarasi, com. Frumusani, sat Padurisu, str. Apuseni nr. 43-45, intre orele 9.00 si 16.00 de luni pana vineri. Comentarii/sugestii se primesc la sediul APM Calarasi, sos. Chiciu nr. 2, jud. Calarasi in zilele de luni pana vineri intre orele 9.00-13.00, tel./fax 0242315035 si 0242311926, precum si la adresa office@apmcl.anpm.ro pana la data de 29.07.2024 (in termen de 15 zile de la data publicarii prezentului anunt).**

9. **Notificare** autorizatie de construire Conform Legii nr. 102/13.04.2023, alineatul 23^3, se anunta public obtinerea Autorizatiei de Constructie nr. 80 din 12.06.2024 cu titlul Locuinta P+1E, imprejmuire si utilitati.

10. **Notificare** autorizatie de construire Conform Legii nr. 102/13.04.2023, alineatul 23^3, se anunta public obtinerea Autorizatiei de Construire nr. 98 din 03.04.2024 cu titlul Construire locuinta p, imprejmuire si utilitati.

11. **Procedura de concordat nr. 6/2009 R.F. Tribunalul din Prato (Italy). Anunt de vanzare. Lot unic Â- Bun pus in vanzare: Â - Proprietatea totala a partilor sociale, in valoare nominala de 1.511.300 lei, reprezentand intregul capital social al societatii de drept romanesc S.C. Planet Pull S.R.L., cu sediul in Str. Visului nr. 2, orasul Budesti, judetul Calarasi (Romania), cod de inregistrare fiscala 11949664, numar de inregistrare la Registrul Comertului J51/116/2008. Societatea este proprietara unor imobile situate in Orasul Budesti, Strada Visului 2: Â teren 31.422 metri patrati, Cladire birouri C1 - 579 metri patrati, Hala industriala C2 - 2154 metri patrati, Hala industriala C3 - 2481 metri patrati - Imobile comunicante. Pret de baza al vanzarii: 310.080,00 euro. Oferta minima: 310.080,00 euro. Depozit de garantie: o suma egala cu 10% din pret. Pret minim de pornire: in cazul unei licitatii este de 5.000 euro. Contul curent al proceÂdurii in care trebuie platit depozitul de garantie: Banca Alta Toscana Â-Agliana, IBAN: IT 82 C 08922 70372 000000413727, BIC: ICRAITRRPM0. Vanzarea competitiva electronica va avea loc in data de 19/07/2024 la orele 12:00 - Ora Locala Italia (UTC +1/CET) prin intermediul unei licitatii electronice asincrone cu termen maxim 26/07/2024 orele 12.00 - Ora Locala Italia (UTC +1/CET), accesibila prin intermediul portalului www.astegiudiziarie.it www.astetelematiche.it, in conformitate cu conditiile generale si speciale publicate in cadrul acestuia. Ofertantii vor trebui sa depuna oferta cu documentele anexate pana la orele 12.00 (UTC +1/CET) din data de 18/07/2024, trimitand-Âo la adresa de posta electronica certificata a Ministerului Justitiei offertapvp.dgsia@giustiziacert.it. Pentru mai multe informatii si detalii suplimentare la urmatoarele adrese si pe siteÂul www.astegiudiziarie.it (cod. A4297153) si de asemenea www.pvp.giustizia.it (cod. 2222168). Stefano Baroncelli: Telefon +39 0574 719680, Fax +39 0574 900018 - Â-Procedura posta electronica certificata: cpo6.2009prato@pecconcordati.it, mail info@studioÂbaroncelli.it. Cristian Popa: Telefon +40 0751 073273,Â mail diaconul2006@yahoo.it.**

12. **PUZ** Constructie hangare REX SOFTWARE SRL, anunta publicul interesat privind elaborarea PUZ "Constructie hangare" - com. Cornetu, tarla 10, parcela 28/6, jud. Ilfov. Propuneri si informatii in termen de 15 zile la sediul Primariei Comunei Cornetu din Sos. Alexandriei, nr. 140, localitatea Cornetu, judetul Ilfov, Romania.

Pierderi

1. **Adeverinta** plata integrala pierduta a contractului de vanzare-cumparare cu plata in rate nr. 27826/1992 din 1992 incheiat cu SC "Cotroceni" SA Se declara pierduta.

2. **Amrest** Coffee SRL (CUI 20119287), cu sediul social in strada Pitar Mos, nr. 6, etaj 2, camera 1, Sector 1, Bucuresti, declara distrus documentul Registru Unic de Control aferent punctului de lucru de la adresa str. Franceza, nr. 62, Sector 3, Bucuresti.

3. **Chitanta** cu plata integrala a contractului de vanzare-cumparare cu plata in rate nr. 14147 din anul 1990 incheiat cu SC Apolodor SA. Se declara pierduta, Gruia Marian, Gruia Joita.

4. **Legitimatie** pe numele Tudose Corina, Fac Geografie ElSM an 1, o declar pierduta ☎0721.553.224 corina.stefania.tudose8@gmail.com

5. **Legitimatie** pierduta Legitimatie de transport pierduta, pe numele Ciocoiu Anca Elena. O declar nula! **20 L;** ☎0734.548.923 ancaelena841@gmail.com

6. **Legitimatie** Student Pierduta Stoica Alexandru SilviuStudent Universitatea Politehnica din Bucuresti. ☎0737.971.868

7. **Pensiunea** Saschiz SRL declara pierdut certificat constatator sediu secundar Societatea PENSIUNEA SASCHIZ S.R.L., cu sediul social in Bucuresti Sectorul 1, Strada Guatemala, Nr. 11, camera 1, Cod unic de inregistrare 46813761, Numar de ordine in Registrul Comertului Bucuresti J40/17907/2022, declarara pierdut Certificatul constatator din data de 23.09.2022 (eliberat conform declaratiei model 3 nr. 615414 din 20.09.2022), aferent punctului de lucru/sediului secundar al societatii din Sat Saschiz, Comuna Saschiz, Strada Principala, Nr. 473, Judet Mures. Se declara nul. ☎0751.200.006

8. **Pierdere** SC Love&Vis SRL, CUI 36377258, J23/3134/2016, Certificat de Inregistrare nr. B3324378/ 02.08.2016 pierdut, se declara nul. ☎0725.469.855 saomarinescu@gmail.com

9. **Pierdere** Registru Unic de Control Pierdut Registru Unic de Control al SWISS HOSPITAL SRL, cu sediul in sectorul 6, Aleea Tibles nr 45-47, CUI 40205412, J40/16885/23.11.2018. Il declar nul.

10. **Pierdut** C.V.C. nr. 50241/19941, il declar nul si proces verbal cu acelasi nr. 50241/19941, pe numele Fuchiac Ecaterina.

11. **Pierdut** card parcare seria 17881 permanent. Il declar nul.

12. **Pierdut** Certificat de Inmatriculare Pierdut Certificat de inregistrare al SC Media Factory Partners S.R.L sediul in sat Gradistea de Munte com Orastioara de Sus nr.40 jud. Hunedoara, J20/722/2019, CUI 40934209. Il declaram nul.

13. **Pierdut** certificat de inregistrare Asociatia Geeks for democracy CUI 403433 Sediul Social Str. Gheorghe Roventa nr. 3, camera 1, etaj Mansarda, Sector 2, Bucuresti.

14. **Pierdut** chitanta vanzare-cumparare apartament, Mehedinteanu Florenta si Vasile.

15. **Pierdut** chitanta achitare integrala apartament 87, proprietari Toma Dumitru si Toma Maria, cu contract de vanzare cumparare nr. 923/1993. ☎0721.353.909

16. **Pierdut** legitimatie acces Palatul Parlamentului - Camera Deputatilor pe numele Ghita Gerard-Gheorghe, o declar nula ☎0728.899.310 gerardghita@gmail.com

17. **Pierdut** schita casei din str. Agricultori